

Polizeiliche Kriminalstatistik

Landeskriminalamt Thüringen

Jahrbuch
2017

Impressum

Landeskriminalamt Thüringen
Kranichfelder Straße 1
99097 Erfurt

Telefon +49 (0)361 341 - 09

Fax +49 (0)361 341 - 1450

E-Mail lka@polizei.thueringen.de

Internet www.thueringen.de/de/lka/

© TLKA, 2018

Nachdruck und sonstige Vervielfältigung sowie Verbreitung über elektronische Medien, auch auszugsweise, nur mit Quellenangabe des Landeskriminalamtes Thüringen

1. VORBEMERKUNG	6
1.1 INHALT.....	6
1.2 WERTUNG	6
1.3 BEGRIFFSERLÄUTERUNGEN.....	7
1.4 SUMMENSCHLÜSSEL.....	11
2. ALLGEMEINER ÜBERBLICK	16
2.1 KRIMINALITÄTSENTWICKLUNG	16
2.2 BEVÖLKERUNGSDATEN	21
2.3 WESENTLICHE STATISTISCHE DATEN.....	23
2.4 TATVERDÄCHTIGENBELASTUNGSZAHLEN	24
3. AUSGEWÄHLTE DELIKTE.....	25
3.1 DIEBSTAHL.....	25
3.1.1 DIEBSTAHL „RUND UM DAS KFZ“	26
3.1.2 DIEBSTAHL VON FAHRRÄDERN.....	27
3.1.3 DIEBSTAHL IN/AUS WOHNUNGEN	27
3.1.4 LADENDIEBSTAHL	30
3.2 STRAßENKRIMINALITÄT.....	30
3.3 GEWALTKRIMINALITÄT.....	32
3.4 STRAFTATEN GEGEN DIE SEXUELLE SELBSTBESTIMMUNG.....	33
3.5 RAUSCHGIFTKRIMINALITÄT	35
3.6 WIRTSCHAFTSKRIMINALITÄT	39
3.7 VERMÖGENS- UND FÄLSCHUNGSDELIKTE	41
3.7.1 BETRUG.....	41
3.7.2 GELD- UND WERTZEICHENFÄLSCHUNG.....	43
3.8 STRAFTATEN INSGESAMT AUF DEM UMWELT- UND VERBRAUCHERSEKTOR.....	44
3.9 STRAFTATEN AN SCHULEN	46
4. OPFER	49
5. SCHADEN	54
6. TATVERDÄCHTIGE	56
6.1 GESAMTÜBERBLICK	56
6.2 ALTERSSTRUKTUR DER TATVERDÄCHTIGEN	57
6.3 TATVERDÄCHTIGEN-WOHNSTZ-BEZIEHUNG	63
6.4 NICHTDEUTSCHE TATVERDÄCHTIGE (NDTV)	64
7. VERWENDUNG VON SCHUSSWAFFEN.....	68
8. REGIONALANALYSE	69

ANHANG

TEIL II

Zeitreihen zur PKS 2008 – 2017

- Erfasste Fälle
- Angaben zu den Tatverdächtigen
- Angaben zu den Opfern

TEIL III

Tabellen Jahr 2017

Grundtabelle (Tabelle 001)

Tatverdächtige nach Alter und Geschlecht (Tabelle 020)

Straftat und Staatsangehörigkeit nichtdeutscher Tatverdächtiger (Tabelle 062)

Opfer nach Alter und Geschlecht (Tabelle 091)

Opfer-Tatverdächtigen-Beziehung (Tabelle 092)

TEIL IV

Landkreise und kreisfreie Städte im Jahr 2017

TEIL V

Straftatenkatalog 2017

Änderungen im Straftatenkatalog (ab 01.01.2017)

1. Vorbemerkung

Im Freistaat Thüringen werden die bearbeiteten Fälle seit 1993 nach den bundeseinheitlichen Richtlinien der Polizeilichen Kriminalstatistik (PKS) erfasst.

Das vorliegende Jahrbuch der PKS 2017 enthält eine Zehn-Jahres-Zeitreihe zu ausgewählten Delikten bzw. Deliktsbereichen, Tatverdächtigen- und Opferzahlen, die die Kriminalitätsentwicklung im Freistaat Thüringen von 2008 bis 2017 dokumentiert.

1.1 Inhalt

In der Polizeilichen Kriminalstatistik werden die von der Polizei bearbeiteten rechtswidrigen (Straf-)Taten einschließlich der mit Strafe bedrohten Versuche ausgewiesen. Nicht erfasst werden Verkehrsdelikte, mit Ausnahme der §§ 315, 315b StGB und § 22a StVG.

Staatsschutzdelikte sind nicht Bestandteil der PKS. Straftaten nach Landesgesetzen des Nebenstrafrechts werden, mit Ausnahme des Landesdatenschutzgesetzes, nicht erfasst.

Bekannt gewordene Fälle werden nach dem Tatortprinzip erfasst, d. h. die Tat muss sich im Freistaat ereignet haben.

Jeder Tatverdächtige wird für den Berichtszeitraum unabhängig von der Zahl der abgeschlossenen Ermittlungsvorgänge nach bestimmten Erfassungsgrundsätzen nur einmal gezählt. So zum Beispiel, wenn ein Tatverdächtiger in einem Statistikbereich mehrere Straftaten, die verschiedenen Schlüsselzahlen zuzuordnen sind, begangen hat, wird er zu jeder Schlüsselzahl und zu der (den) jeweils nächst höheren Gruppe(n) sowie bei der Gesamtzahl nur 1x gezählt (Tatverdächtigegezählung).

Die Polizeiliche Kriminalstatistik ist eine Ausgangsstatistik. Die von der Polizei bearbeiteten Fälle werden nach Abschluss der Ermittlungen bei Abgabe an die Staatsanwaltschaft erfasst.

Die vorliegende Statistik basiert auf den Auswertungen der bundeseinheitlichen Tabellen.

1.2 Wertung

Die Polizeiliche Kriminalstatistik hat zum Ziel:

- Beobachtung der Kriminalität und einzelner Deliktsarten, des Umfangs und der Zusammensetzung des Tatverdächtigenkreises sowie der Veränderung der Kriminalitätsquotienten
- Erlangung von Erkenntnissen für vorbeugende und verfolgende Verbrechensbekämpfung, organisatorische Planungen und Entscheidungen sowie kriminologisch-soziologische Forschungen und kriminalpolitische Maßnahmen

Die Polizeiliche Kriminalstatistik kann kein exaktes Spiegelbild der tatsächlichen Kriminalitätsentwicklung sein. Das ist u. a. darin begründet, dass je nach Deliktsart und -schwere ein unterschiedliches Dunkelfeld (die Menge der nicht bei der Polizei angezeigten Straftaten) vorhanden ist. Zum anderen liegt zwischen Anzeigenerstattung und Erfassung in der Statistik ein Zeitverzug, der durch den Bearbeitungszeitraum begründet ist.

Die Polizeiliche Kriminalstatistik hat sich als brauchbares Instrument der Analyse erwiesen, wenn kritisch interpretiert wird und entsprechend lange Zeiträume zu Vergleichszwecken herangezogen werden.

Statistisch ausgewiesene Veränderungen können sehr unterschiedliche Ursachen haben. Dazu zählen bessere Tatgelegenheiten, Änderungen in der Bevölkerungsstruktur, im Anzeigeverhalten (z. B. durch geänderte

Versicherungsbedingungen, Präventionsprojekte, Medienveröffentlichungen), in der Verfolgungs- und/oder Ermittlungstätigkeit der Polizei, den statistischen Erfassungsmodalitäten und Ähnliches mehr.

Vergleiche der Justizstatistik mit der PKS sind nicht möglich, weil zwischen den Erfassungszeitpunkten (PKS-Abgabe an die Justiz; Justiz – rechtskräftige Entscheidung) zum Teil erhebliche Zeitspannen liegen, die Erfassungsgrundsätze und die rechtliche Würdigung abweichen.

1.3 Begriffserläuterungen

Alkoholeinfluss bei Tatausführung

Ein Alkoholeinfluss liegt vor, wenn dadurch die Urteilskraft des Tatverdächtigen während der Tatausführung beeinträchtigt war. Maßgeblich ist ein offensichtlicher oder nach den Ermittlungen wahrscheinlicher Alkoholeinfluss.

Altersgruppen

Kinder	0 bis unter	14 Jahre
Jugendliche	14 bis unter	18 Jahre
Heranwachsende	18 bis unter	21 Jahre
Erwachsene	ab	21 Jahre

Aufklärungsquote (AQ)

Die Aufklärungsquote bezeichnet das prozentuale Verhältnis von aufgeklärten zu bekannt gewordenen Fällen im Berichtszeitraum.

Eine Aufklärungsquote von über 100% kann erreicht werden, wenn im Berichtszeitraum Straftaten aus vorhergehenden Zeiträumen aufgeklärt werden.

$$AQ = \frac{\text{Anzahl aufgeklärte Fälle} \times 100}{\text{Anzahl bekannt gewordene Fälle}} \quad (\%)$$

Computerbetrug

Als Computerbetrug werden alle erfassten Straftaten gemäß § 263a StGB ausgewiesen (siehe Summenschlüssel: „Computerbetrug“ ab 01.01.2016).

Debitkarten

Debitkarten im Sinne der PKS sind alle Zahlungskarten, deren Einsatz eine sofortige Belastung des Kontos/Abbuchung vom Konto nach Karteneinsatz bewirkt (Gegenteil: Kreditkarte). Debitkarten können ohne PIN (Lastschriftverfahren Schlüssel 5162) bzw. mit PIN (Schlüssel 5163) eingesetzt werden.

Fall

- Bekannt gewordener Fall
ist jede im Straftatenkatalog aufgeführte rechtswidrige (Straf-)Tat, einschließlich der mit Strafe bedrohten Versuche, denen eine (kriminal-)polizeilich bearbeitete Anzeige zugrunde liegt. Die Gesamtzahl der bekannt gewordenen Fälle ergibt sich aus der Addition der Straftatengruppen.
- Aufgeklärter Fall
ist die Straftat, die nach dem polizeilichen Untersuchungsergebnis mindestens ein Tatverdächtiger begangen hat, von dem grundsätzlich die rechtmäßigen Personalien (z. B. mittels Ausweisdokument, ED-Behandlung etc.) bekannt sind.

- **Nachträglich aufgeklärter Fall**
ist ein bereits in einem Vorjahreszeitraum ungeklärt erfasster Fall, zu dem nachträglich ein Tatverdächtiger ermittelt werden konnte. Es wird lediglich der Tatverdächtige zum vorhandenen Fall registriert. Eine erneute Zählung des Falles erfolgt nicht.

Geld- und Kassenbote

ist, wer im Rahmen des beruflichen/geschäftlichen Interesses Geld oder Wertgegenstände transportiert. Dies gilt sowohl für Beschäftigte als auch für Geschäftsinhaber/-führer, entsprechende gewerbliche Geld-/Werttransporte oder auch Geldbriefträger.

Häufigkeitszahl (HZ)

ist die Zahl der jeweils innerhalb eines Zeitraumes bekannt gewordenen Fälle bezogen auf 100 000 Einwohner der jeweiligen Region. Stichtag ist der 31.12. des Vorjahres.

(Für das Jahr 2017 ist der Stichtag der 31.12.2016.)

$$HZ = \frac{\text{Anzahl der erfassten Fälle} \times 100.000}{\text{Einwohnerzahl}}$$

Anmerkung:

Die Aussagekraft der HZ wird beeinträchtigt, da zu ihrer Errechnung nur die im Freistaat Thüringen gemeldeten Einwohner herangezogen werden. Touristen, Durchreisende oder Berufspendler sind in der Einwohnerzahl nicht enthalten. Die von ihnen begangenen Straftaten werden aber in der PKS erfasst.

Konsument(en) harter Drogen

ist/sind Konsument(en) der in der Anlage I – III des BtMG aufgeführten Stoffe und Zubereitungen, einschließlich der den betäubungsmittelrechtlichen Vorschriften unterliegenden Fertigarzneimittel, mit Ausnahme der ausschließlichen Konsumenten von Cannabisprodukten (Haschisch, Marihuana, Haschischöl), Psilocybinpilzen und von "ausgenommenen Zubereitungen". Dabei ist es gleichgültig, auf welche Weise diese Stoffe und Zubereitungen dem Körper zugeführt werden.

Soweit die als Konsumenten harter Drogen bekannten Personen in Ermangelung von Betäubungsmitteln sogenannte Ausweichmittel konsumieren ("ausgenommene Zubereitungen" oder sonstige Medikamente oder Substanzen, die nicht unter das BtMG fallen), ist dies ebenfalls als Konsum harter Drogen anzusehen.

Kreditkarten

im Sinne der PKS sind alle Zahlungskarten, deren Einsatz eine verzögerte Belastung bzw. Abbuchung vom Konto bewirkt (Gegenteil: Debitkarten).

Ladendiebstahl

Als Ladendiebstahl werden alle Diebstahlsfälle von ausgelegten Waren durch Kunden während der Geschäftszeit bezeichnet.

Nichtdeutsche Tatverdächtige (NDTV)

sind Personen ausländischer Staatsangehörigkeit oder Staatenlose.

Opfer

sind natürliche Personen, gegen die sich die mit Strafe bedrohte Handlung unmittelbar richtete.

Straftaten, bei denen Opferangaben erforderlich sind, werden im Straftatenkatalog gesondert gekennzeichnet („O“). Jedes Opfer wird entsprechend der Zählweise des bekannt gewordenen Falles (Versuche und vollendete Tathandlungen) auf allen Zähllebenen einmal gezählt.

Opfer-Tatverdächtigen-Beziehungen (formale Beziehung, räumlich soziale Beziehung, die Opferspezifität)

erfassen (vom Opfer aus gesehen) die unterschiedlichen Beziehungsgrade der Opfer zu den Tatverdächtigen. Bei der *formalen Beziehung* wird der soziale Status erfasst. Das Merkmal „Ehe/Partnerschaft/Familie einschl. Angehörige“ umfasst alle Angehörige gemäß § 11 Abs. 1 Nr. 1 StGB und die Partner nichtehelicher Lebensgemeinschaften. Die soziale Nähe zum Tatverdächtigen wird bei der *räumlich sozialen Beziehung* deutlich. Die *Opferspezifität* beinhaltet Merkmale, die die Tatmotivation in der personen-, berufs- bzw. verhaltensbezogener Sicht deutlich machen soll.

Politisch motivierte Kriminalität (PMK)

Staatschutzdelikte werden in der PKS nicht erfasst.

Es handelt sich dabei um die Tatbestände gemäß §§ 80 – 83, 84 – 86a, 87 – 91, 94 – 100a, 102 – 104a, 105 – 108e, 109 – 109h, 129a, 129b, 234a oder 241a StGB.

Schaden

im Sinne der PKS-Richtlinien ist grundsätzlich der Geldwert (Verkehrswert) des rechtswidrig erlangten Gutes. Bei Vermögensdelikten ist unter Schaden die Wertminderung des Vermögens zu verstehen.

Der Schaden ist bei allen im Straftatenkatalog mit "S" gekennzeichneten – vollendeten – Straftaten bzw. -gruppen zu erfassen (Angabe in Euro, gerundet auf volle Euro - mindestens 1 Euro -). Falls kein Schaden bestimmbar ist, gilt ein symbolischer Schaden von 1 Euro. Dies gilt auch, wenn bei einem vollendeten Vermögensdelikt nur eine Vermögensgefährdung eingetreten ist.

Wenn ein Betrugsschaden gleichzeitig Insolvenzschaden ist, ist der volle Schaden bei den Insolvenzstraftaten zu erfassen. Beim dazugehörigen Betrugsdelikt ist dagegen ein Schaden von 1 Euro zu erfassen.

Schusswaffe

Als Schusswaffe im Sinne von „geschossen“ und „mitgeführt“ gelten nur Schusswaffen gemäß § 1 Waffengesetz.

Nicht erfasst wird das Mitführen von Schusswaffen bei solchen Personen, die dazu bei rechtmäßiger Dienstausübung ermächtigt sind und gegen die Anzeige als Folge der Dienstausübung erstattet wurde.

Mit einer Schusswaffe „gedroht“ ist dann zu erfassen, wenn sich wenigstens ein Opfer subjektiv bedroht fühlt (z. B. auch durch eine Spielzeugpistole, die einer echten Waffe täuschend ähnlich sieht).

Ein Mitführen der Schusswaffe wird dann registriert, wenn der Tatverdächtige die Schusswaffe bei der Tausführung bei sich hatte. Der Vorsatz, die Schusswaffe zu verwenden, ist nicht erforderlich.

Straftatenschlüssel der Obergruppen

Die Erfassung der bekannt gewordenen Fälle erfolgt anhand einer Schlüssel-systematik. Die einzelnen Straftatenschlüssel sind folgenden Straftatenobergruppen untergeordnet:

---- Straftaten insgesamt

- 0000 Straftaten gegen das Leben
- 1000 Straftaten gegen die sexuelle Selbstbestimmung
- 2000 Rohheitsdelikte und Straftaten gegen die persönliche Freiheit
- **** Diebstahl insgesamt (Summe aus 3*** und 4***)
- 3*** Diebstahl ohne erschwerende Umstände
- 4*** Diebstahl unter erschwerenden Umständen
- 5000 Vermögens- und Fälschungsdelikte
- 6000 Sonstige Straftatbestände gemäß StGB
- 7000 Strafrechtliche Nebengesetze

Tageswohnungseinbruch (TWE)

Von einem Tageswohnungseinbruch im Sinne der PKS ist auszugehen, wenn die Tatzeit zwischen 06:00 Uhr und 21:00 Uhr liegt. Lässt sich die Tatzeit nicht bestimmen, liegt kein TWE vor.

Der TWE wird als Diebstahl unter erschwerenden Umständen (Schlüssel 436*00) erfasst.

Tatort

ist die politische Gemeinde in der **Bundesrepublik Deutschland**, in der die rechtswidrige (Straf-)Tat begangen wurde. In der Polizeilichen Kriminalstatistik ist der Tatort grundsätzlich der Ort, an dem der Tatverdächtige gehandelt hat (Handlungsort).

Besonderheiten der Tatortfassung:

- Straftaten, die sich auf deutschen Schiffen oder in deutschen Luftfahrzeugen außerhalb der Bundesrepublik Deutschland ereignen, sind für das Bundesland des Heimat(flug)hafens mit Tatort "unbekannt" zu erfassen
- Bei Straftaten, die sich auf ausländischen Handelsschiffen oder in ausländischen nichtmilitärischen Luftfahrzeugen im Gebiet der Bundesrepublik Deutschland ereignen, gilt der deutsche Anlegehafen bzw. Landeflughafen als Tatort
- Bei Beförderungerschleichung ist Tatort stets der Feststellort. Bei sonstigen Straftaten in Bussen oder Zügen ist, wenn der Tatort nicht weiter konkretisierbar ist, mindestens das Bundesland anzugeben, in dem die Straftat festgestellt wurde
- Bei Unterhaltspflichtverletzungen wird als Tatort der Wohnort des Unterhaltsberechtigten erfasst. Die Erfassung des Aufenthaltsgrundes von im Ausland lebenden nichtdeutschen Tatverdächtigen erfolgt als „Sonstiger erlaubter Aufenthalt“
- Als Tatort beim Aufgriff von Asylbewerbern, die ihren Duldungsbereich verlassen haben, gilt der Ort des Aufgriffs
- Als Tatort bei Erstellung von strafrechtlich relevanten Internetinhalten („websites“) und anderen Straftaten mit Tatmittel Internet gilt der Ort der Handlung (Ort der Dateneinstellung ins Internet durch den/die Tatverdächtigen). Dabei spielt es keine Rolle, in welchem Land die Homepage oder die IP-Adresse des Absenders geführt wird
- Ist der Ort der Handlung nicht feststellbar, so ist "Tatort unbekannt" im bearbeitenden Bundesland nur dann zu erfassen, wenn überprüfte Anhaltspunkte für eine Tathandlung innerhalb Deutschlands vorliegen
- Wird eine in einem anderen Bundesland begangene Straftat bekannt und/oder aufgeklärt, ist diese über die KP 31b-Schnittstelle dem dortigen Landeskriminalamt zu melden

Tatverdächtiger (TV)

ist jeder, der nach dem polizeilichen Ermittlungsergebnis aufgrund zureichender tatsächlicher Anhaltspunkte verdächtig ist, eine rechtswidrige (Straft-) Tat begangen zu haben. Dazu zählen auch Mittäter, Anstifter und Gehilfen.

Zu beachten ist ferner, dass Schuldausschlussgründe oder mangelnde Deliktsfähigkeit bei der Tatverdächtigenerfassung für die Polizeiliche Kriminalstatistik nicht berücksichtigt werden. So sind in der Gesamtzahl z. B. auch die strafunmündigen Kinder unter 14 Jahren enthalten. Als tatverdächtig wird auch erfasst, wer wegen Tod, Krankheit oder Flucht nicht verurteilt werden kann.

Tatverdächtigenbelastungszahl (TVBZ)

ist die Zahl der ermittelten Tatverdächtigen im Alter ab 8 Jahren, bezogen auf 100.000 Einwohner im Alter ab 8 Jahren der betreffenden Region. Stichtag für die Einwohnerzahlen ist jeweils der 31.12. des Vorjahres (für das Jahr 2017 ist der Stichtag der 31.12.2016).

$$\text{TVBZ} = \frac{\text{TV ab 8 Jahre} \times 100.000}{\text{Anzahl der Einwohner ab 8 Jahren}}$$

Tatzeit (TZ)

ist der Zeitpunkt, zu dem die Straftat begangen wurde. Bei Straftaten, die sich über mehrere Zeiträume erstrecken oder innerhalb von Zeiträumen begangen wurden, gilt das Ende des Zeitraumes als Tatzeit.

Wenn nicht mindestens der Monat bestimmbar ist, gilt die Tatzeit als unbekannt.

Verkehrsdelikte

Verkehrsdelikte werden in der PKS nicht erfasst! Zu den Verkehrsdelikten zählen:

- alle Verstöße gegen die Bestimmungen, die zur Aufrechterhaltung der Verkehrssicherheit im Straßen-, Bahn-, Schiffs- und Luftverkehr erlassen worden sind
- alle durch Verkehrsunfälle bedingte Fahrlässigkeitsdelikte
- die Verkehrsunfallflucht
- Verstöße gegen das Pflichtversicherungsgesetz und Kfz-Steuer Gesetz in Verbindung mit § 370 Abgabenordnung

Folgende Delikte zählen nicht zu den Verkehrsdelikten und werden deshalb in der Polizeilichen Kriminalstatistik erfasst:

- der gefährliche Eingriff in den Bahn-, Luft- und Schiffsverkehr gemäß § 315 StGB
- der gefährliche Eingriff in den Straßenverkehr gemäß § 315b StGB
- das missbräuchliche Herstellen, Vertreiben und Ausgeben von Kennzeichen *gemäß § 22a StVG*

Wohnung

sind alle unbeweglichen Wohnobjekte, die für einen längeren Aufenthalt ausgestattet und bestimmt sind.

1.4 Summenschlüssel

Straftaten insgesamt jedoch ohne Verstöße gegen das Aufenthalt-, das Asyl- und das Freizügigkeitsgesetz/EU (890000)

Straftaten des Schlüssels 725000 (Verstöße gegen das Aufenthalt-, das Asyl- und das Freizügigkeitsgesetz/EU), die sogenannten ausländerrechtlichen Verstöße, werden hier nicht mitgezählt.

Gewaltkriminalität (892000)

010000	Mord
020000	Totschlag, Tötung auf Verlangen
111000	Vergewaltigung und sexuelle Nötigung (im Jahr 2017 ohne Schlüssel 111600 – Sexuelle Übergriffe)
210000	Raub, räuberische Erpressung, räuberischer Angriff auf Kraftfahrer
221000	Körperverletzung mit Todesfolge
222000	Gefährliche und schwere Körperverletzung, Verstümmelung weiblicher Genitalien
233000	Erpresserischer Menschenraub
234000	Geiselnahme
235000	Angriff auf den Luft- und Seeverkehr

Rauschgiftkriminalität (891000)

730000	Rauschgiftdelikte nach dem Betäubungsmittelgesetz
891100	Direkte Beschaffungskriminalität

Direkte Beschaffungskriminalität (891100)

218000	Raub zur Erlangung von Betäubungsmitteln (BtM)
*71000	Diebstahl von BtM aus Apotheken
*72000	Diebstahl von BtM aus Arztpraxen
*73000	Diebstahl von BtM aus Krankenhäusern
*74000	Diebstahl von BtM bei Herstellern und Großhändlern
*75000	Diebstahl von Rezeptformularen zur Erlangung von BtM
542000	Fälschung zur Erlangung von BtM

Straßenkriminalität (899000)

111100	Vergewaltigung und sexuelle Nötigung überfallartig (Einzeltäter)
111200	Vergewaltigung und sexuelle Nötigung überfallartig (durch Gruppen)
132000	Exhibitionistische Handlungen, Erregung öffentlichen Ärgernisses gemäß §§ 183, 183a StGB
213000	Raubüberfälle auf Geld- und Werttransporte:
213100	Raubüberfälle auf Geld- und Kassenboten
213200	Raubüberfälle auf Spezialtransportfahrzeuge
214000	Räuberischer Angriff auf Kraftfahrer gemäß § 316a StGB:
214100	Beraubung von Taxifahrern
216000	Handtaschenraub
217000	Sonstige Raubüberfälle auf Straßen, Wegen oder Plätzen
222100	Gefährliche und schwere Körperverletzung auf Straßen, Wegen oder Plätzen
233300	Erpresserischer Menschenraub i. V. m. Raubüberfall auf Geld- und Werttransporte
234300	Geiselnahme i. V. m. Raubüberfall auf Geld- und Werttransporte
*50 *00	Diebstahl insgesamt an/aus Kraftfahrzeugen
*90 *00	Taschendiebstahl insgesamt
*00100	Diebstahl insgesamt von Kraftwagen einschl. unbefugter Ingebrauchnahme
*00200	Diebstahl insgesamt von Mopeds und Kraffrädern einschl. unbefugter Ingebrauchnahme
*00300	Diebstahl insgesamt von Fahrrädern einschl. unbefugter Ingebrauchnahme
*00700	Diebstahl insgesamt von/aus Automaten
623000	Landfriedensbruch (§§ 125, 125a StGB)
674100	Sachbeschädigung an Kraftfahrzeugen
674300	Sonstige Sachbeschädigung auf Straßen, Wegen oder Plätzen

Wirtschaftskriminalität (893000)

Als „Wirtschaftskriminalität“ sind anzusehen:

1. die Gesamtheit der in § 74c Abs. 1 Nr. 1-6 GVG (Gerichtsverfassungsgesetz) aufgeführten Straftaten - jedoch ohne Computerbetrug -
2. Delikte, die im Rahmen tatsächlicher oder vorgetäuschter wirtschaftlicher Betätigung begangen werden und über eine Schädigung von Einzelnen hinaus das Wirtschaftsleben beeinträchtigen oder die Allgemeinheit schädigen können und/oder deren Aufklärung besondere kaufmännische Kenntnisse erfordert

Die Erfassung Wirtschaftskriminalität erfolgt über eine Sonderkennung (Wikri = ja).

Wirtschaftskriminalität bei Betrug (893100)

Der Summenschlüssel wird nur über eine Sonderkennung (Wikri = ja) in Verbindung mit dem Schlüssel 510000 des Straftatenkataloges erfasst.

Insolvenzstraftaten (893200)

Summenschlüssel umfasst folgende Straftatenschlüssel nur mit Sonderkennung Wikri:

560000	Insolvenzstraftaten gemäß §§ 283, 283a-d StGB
712200	Insolvenzverschleppung gemäß § 15a InsO

Wirtschaftskriminalität im Anlage- und Finanzierungsbereich (893300)

Summenschlüssel umfasst folgende Straftatenschlüssel nur mit Sonderkennung Wikri:

513000	Beteiligungs- und Kapitalanlagebetrug
514100	Kreditbetrug gemäß § 265b StGB
514300	Krediterlangungsbetrug gemäß § 263 StGB
714000	Straftaten i. V. m. d. Bankgewerbe sowie Wertpapierhandelsgesetz

Wettbewerbsdelikte (893400)

Summenschlüssel umfasst folgende Straftatenschlüssel nur mit Sonderkennung Wikri:

656000	Wettbewerbsbeschränkende Absprachen bei Ausschreibungen gemäß § 298 StGB
715000	Straftaten im Zusammenhang mit Urheberrechtsbestimmungen
719200	Straftaten nach UWG ohne § 17

Wirtschaftskriminalität im Zusammenhang mit Arbeitsverhältnissen (893500)

Summenschlüssel umfasst folgende Straftatenschlüssel nur mit Sonderkennung Wikri:

522000	Vorenthalten und Veruntreuen von Arbeitsentgelt gemäß § 266a StGB
713000	Delikte im Zusammenhang mit Schwarzarbeitsbekämpfungsgesetz und Arbeitnehmerüberlassungsgesetz

Betrug und Untreue im Zusammenhang mit Beteiligungen und Kapitalanlagen (893600)

Summenschlüssel umfasst folgende Straftatenschlüssel nur mit Sonderkennung Wikri:

513100	Prospektbetrug (Kapitalanlagenbetrug) gemäß § 264a StGB
513200	Anlagebetrug gemäß § 263 StGB
521100	Untreue bei Kapitalanlagegeschäften

Straftaten gegen die Bestimmungen zum Schutz der Jugend (896000)

143100	Verbreitung pornografischer Schriften (Erzeugnisse) an Personen unter 18 Jahren gemäß § 184 Abs. 1 Nr. 1, 2, 5 StGB
626100	Gewaltdarstellung, Schriften an Personen unter 18 Jahren gemäß § 131 Abs. 1 Nr. 3 StGB
721000	Straftaten gegen § 27 Abs. 2 des Jugendschutzgesetzes
722000	Straftaten gegen § 27 Abs. 1 des Jugendschutzgesetzes

Computerkriminalität (897000)

543000	Fälschung beweisrelevanter Daten, Täuschung im Rechtsverkehr bei Datenverarbeitung gemäß §§ 269, 270 StGB
674200	Datenveränderung, Computersabotage gemäß §§ 303a/b StGB
678000	Ausspähen, Abfangen von Daten einschl. Vorbereitungshandlungen Gemäß §§ 202a, 202b und 202c StGB
715100	Softwarepiraterie (private Anwendung z. B. Computerspiele)
715200	Softwarepiraterie in Form gewerbsmäßigen Handelns
897100	Computerbetrug (ab Jahr 2016)

Computerbetrug (897100)

511120	Betrügerisches Erlangen von Kfz
511212	Weitere Arten des Warenkreditbetruges
516300	Computerbetrug mittels rechtswidrig erlangter Zahlungskarten mit PIN
516520	Computerbetrug mittels rechtswidrig erlangter Daten von Zahlungskarten
516920	Computerbetrug mittels rechtswidrig erlangter sonstiger unbarer Zahlungsmittel
517220	Leistungskreditbetrug
517500	Computerbetrug (sonstiger)
517900	Missbräuchliche Nutzung von Telekommunikationsdiensten
518112	Abrechnungsbetrug im Gesundheitswesen
518302	Überweisungsbetrug

Umwelt- und Verbraucherschutzdelikt (898000)

662000	Wilderei gemäß §§ 292, 293 StGB
675000	Sprengstoff- und Strahlungsverbrechen:
675100	Herbeiführen einer Explosion durch Kernenergie gemäß § 307 StGB
675200	Herbeiführen einer Sprengstoffexplosion gemäß § 308 StGB
675300	Missbrauch ionisierender Strahlen gemäß § 309 StGB
675400	Vorbereitung eines Explosions- und Strahlungsverbrechens gemäß § 310 StGB
675500	Freisetzen ionisierender Strahlen gemäß § 311 StGB
675600	Fehlerhafte Herstellung einer kerntechnischen Anlage gemäß § 312 StGB
676000	Straftaten gegen die Umwelt gemäß §§ 324-330a StGB
677000	Gemeingefährliche Vergiftung gemäß § 314 StGB
679000	Weitere Straftaten mit Umweltrelevanz gemäß StGB
716000	Straftaten im Zusammenhang mit Lebens- und Arzneimitteln (Lebensmittel- und Futtermittelgesetzbuch, Arzneimittelgesetz, Weingesetz, Fleischhygienegesetz)
740000	Straftaten gegen strafrechtliche Nebengesetze auf dem Umweltsektor

Umweltstraftaten gemäß 29. Abschnitt des StGB (898100)

676000	Straftaten gegen die Umwelt
--------	-----------------------------

Sonstige Straftaten nach dem StGB mit Umweltrelevanz (898200)

662000	Wilderei
675000	Sprengstoff- und Strahlungsverbrechen
677000	Gemeingefährliche Vergiftung
679000	Weitere Straftaten mit Umweltrelevanz gemäß StGB

Umweltstraftaten gemäß strafrechtlichen Nebengesetzen (898300)

716000	Straftaten im Zusammenhang mit Lebens- und Arzneimitteln (z. B. Lebensmittel- und Futtermittelgesetzbuch, Arzneimittelgesetz, Weingesetz)
740000	Straftaten gegen strafrechtliche Nebengesetze auf dem Umwelt- und Verbraucherschutzsektor (neben Schlüssel 716000)

Menschenhandel (895000)

133100	Sexueller Missbrauch von Jugendlichen gegen Entgelt gemäß § 182 Abs. 2 StGB (erst ab 2018)
239100	Menschenhandel gemäß § 232 StGB
239200	Zwangsprostitution gemäß § 232a StGB
239300	Zwangsarbeit gemäß § 232b StGB
239400	Ausbeutung der Arbeitskraft gemäß § 233 StGB
239500	Ausbeutung unter Ausnutzung einer Freiheitsberaubung gemäß § 233a StGB

Sachbeschädigung durch Graffiti insgesamt (899500)

674011	Sachbeschädigung durch Graffiti ohne Schlüssel 674111 und 674311
674021	Gemeinschädliche Sachbeschädigung durch Graffiti ohne Schlüssel 674321
674111	Sachbeschädigung durch Graffiti an Kfz
674311	Sonstige Sachbeschädigung durch Graffiti auf Straßen, Wegen oder Plätzen
674321	Gemeinschädliche Sachbeschädigung durch Graffiti auf Straßen, Wegen oder Plätzen

Mord und Totschlag (892500)

010000	Mord gemäß § 211 StGB
020000	Totschlag und Tötung auf Verlangen gemäß §§ 212, 213 und 216 StGB

2. Allgemeiner Überblick

2.1 Kriminalitätsentwicklung

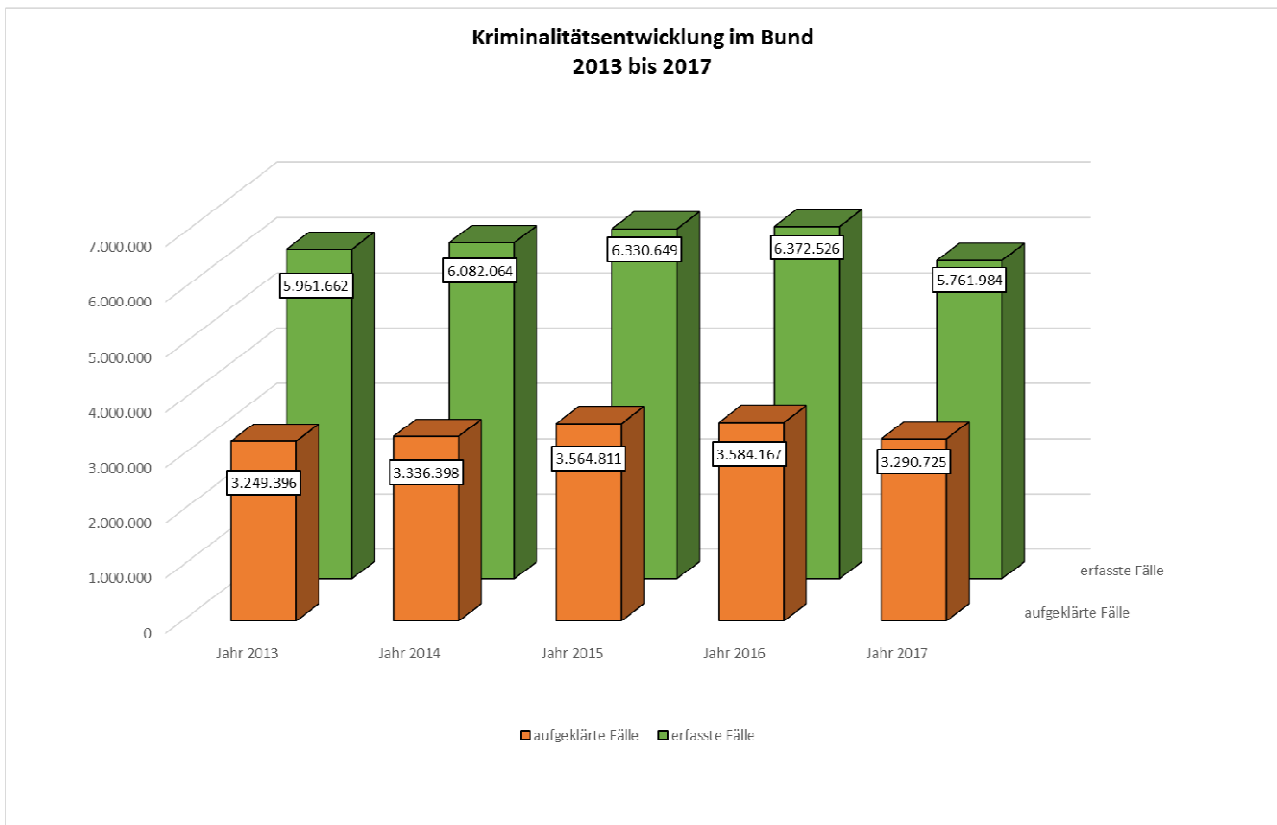
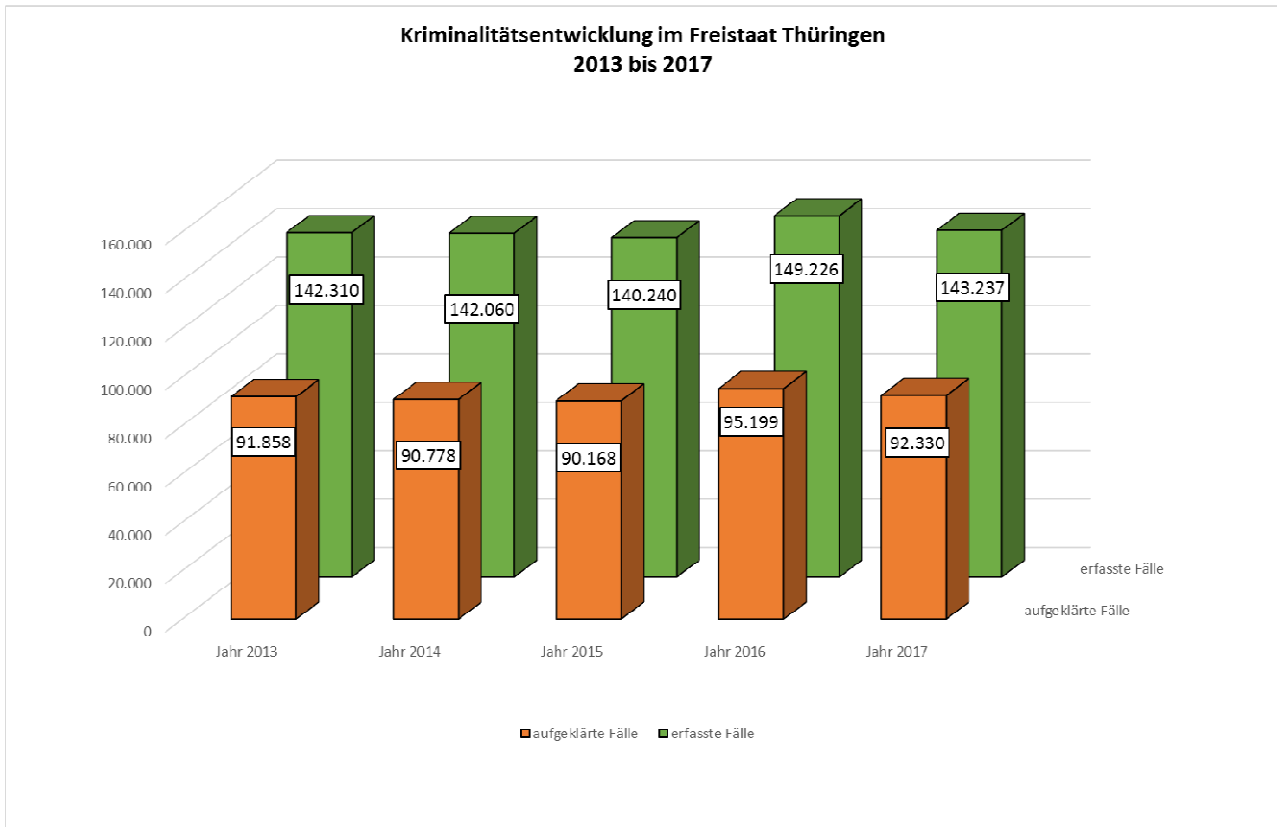

Im Jahr 2017 wurden in der Polizeilichen Kriminalstatistik des Freistaates Thüringen 143.237 Fälle erfasst. Nach dem Anstieg der Fallzahlen im Jahr 2016, zeigt sich im Jahr 2017 ein deutlicher Rückgang (-5.989 Fälle; -4,0 %). Die Aufklärungsquote mit 64,5 % ist gegenüber dem Vorjahr um 0,7-Prozentpunkte gestiegen. Von den 143.237 erfassten Fällen wurden 92.330 Fälle aufgeklärt.

	2013	2014	2015	2016	2017
Straftaten insgesamt					
Erfasste Fälle insgesamt	142.310	142.060	140.240	149.226	143.237
Veränderung absolut	+2.223	-250	-1.820	+8.986	-5.989
Veränderung in %	+1,6	-0,2	-1,3	+6,4	-4,0
Aufklärung in %	64,5	63,9	64,3	63,8	64,5

Erfasste Fälle insgesamt – ohne Verstöße gegen das Aufenthalts-, das Asyl- und das Freizügigkeitsgesetz/EU

Die Aufklärungsquote ist im Jahr 2017 beeinflusst durch die Erfassung von ausländer-spezifischen Straftaten. Ohne Berücksichtigung dieser Straftaten läge die Aufklärungsquote bei 64,0 %.

	2013	2014	2015	2016	2017
Straftaten insgesamt ohne ausländerrechtliche Verstöße					
Erfasste Fälle	141.851	141.588	137.776	146.884	141.505
Veränderung absolut	+2.373	-263	-3.812	+9.108	-5.379
Veränderung in %	+1,7	-0,2	-2,7	+6,6	-3,7
Aufklärung in %	64,4	63,8	63,7	63,2	64,0

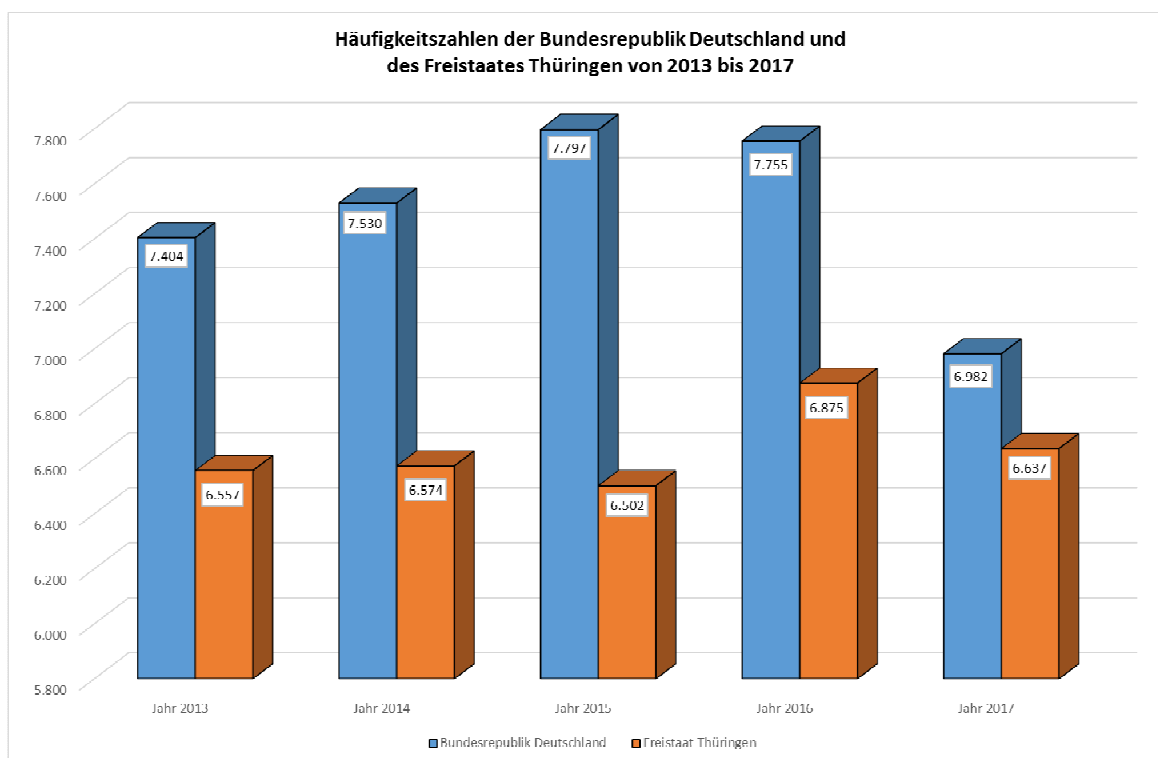

Im Freistaat Thüringen lag die Häufigkeitszahl von 6.637 wie in den Vorjahren deutlich unter der für die Bundesrepublik Deutschland errechneten Häufigkeitszahl (6.982).

Bevölkerungsdaten (siehe Punkt 2.2) wurden bisher durch die Bevölkerungsfortschreibung auf der Grundlage des Zentralen Einwohnerregisters erstellt. Im Jahr 2011 erfolgte durch den Zensus eine Korrektur der bisherigen Berechnungen. Nach bundeseinheitlicher Verfahrensweise wurde die Häufigkeitszahl für das Jahr 2013 erstmals mit der Bevölkerungsanzahl des Zensus berechnet. Die Vergleichbarkeit der Häufigkeitszahl mit den Vorjahren ist damit eingeschränkt.

Kriminalitätsschwerpunkte

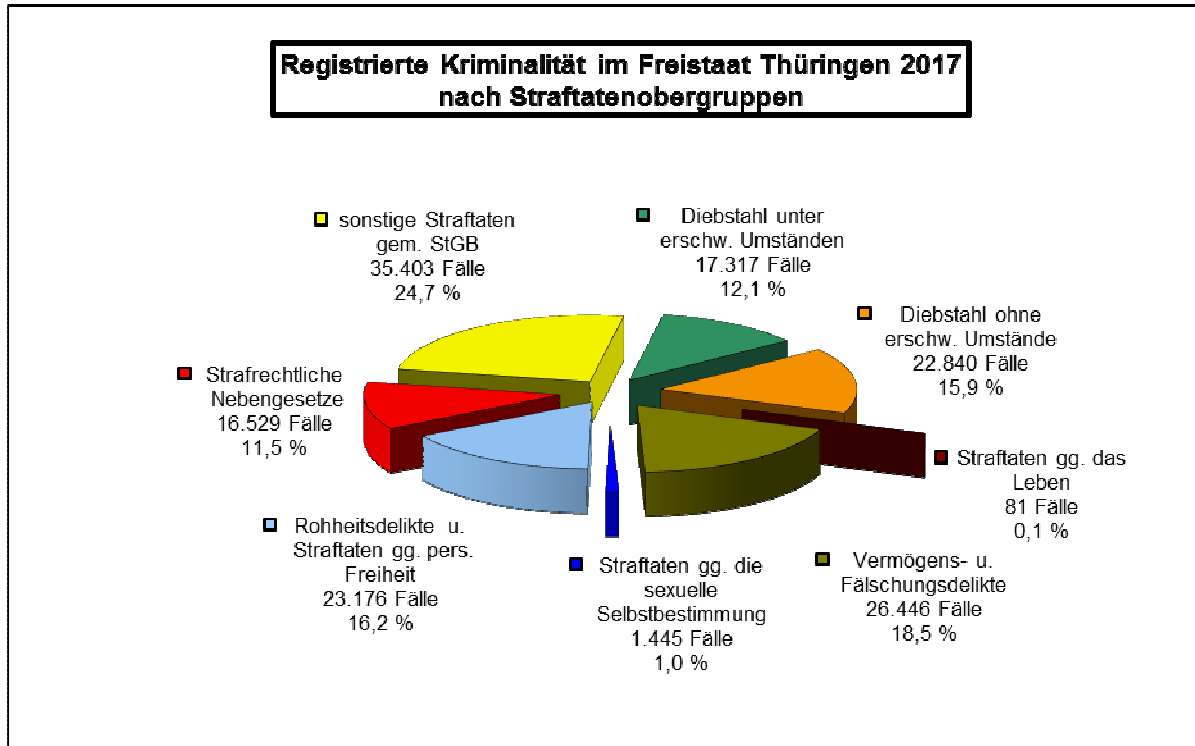

- **Straftaten gegen das Leben:** Die Anzahl dieser Straftaten zeigt im Jahr 2017 gegenüber dem Vorjahr eine Steigerung um +26,6 %. Es wurden **81 Straftaten** registriert, 17 Fälle mehr als im Jahr 2016. Im Einzelnen wurden in diesem Phänomenbereich 11 Morde (davon 6 Versuche), 39 Totschlagsdelikte (davon 32 Versuche), 26 fahrlässige Tötungen, 4 Straftaten im Zusammenhang mit dem Abbruch der Schwangerschaft und 1 Geschäftsmäßige Förderung der Selbsttötung (gemäß § 217 StGB) erfasst.
- **Straftaten gegen die sexuelle Selbstbestimmung** weisen gegenüber dem Vorjahr einen Anstieg um +43 Fälle (+3,1 %) aus. Es wurden insgesamt **1.445 Fälle** registriert (2016: 1.402 Fälle). Mit dem Jahr 2017 sind Gesetzesänderungen im Bereich der Straftaten gegen die sexuelle Selbstbestimmung (u. a. Sexuelle Übergriffe) zu berücksichtigen, die sich bei der statistischen Erfassung auswirken und beachtet werden müssen.
 - Die Anzahl der registrierten Vergewaltigungen/sexuellen Nötigungen insgesamt (+156 Fälle; +106,8 %) wird wesentlich beeinflusst durch die erfassten Fälle der sexuellen Übergriffe (218 Fälle).
 - Ein geringeres Fallaufkommen als im Vorjahr zeigt der sexuelle Missbrauch, der um -70 Fälle (-10,7 %) gesunken ist. Innerhalb dieses Deliktsbereiches ist dagegen ein Anstieg bei den sexuellen Handlungen gemäß § 176 Abs. 1 und 2 StGB (+26 Fälle; +12,7 %) und bei dem schweren sexuellen Missbrauch von Kindern zur Herstellung und Verbreitung von pornographischen Schriften (+5 Fälle; +83,3 %) zu verzeichnen. Auch bei der Verbreitung von Kinderpornographie zeigt sich ein Anstieg um +26 Fälle (+31,7 %).
- Im Deliktsbereich **Rohheitsdelikte und Straftaten gegen die persönliche Freiheit** sind insgesamt 23.176 Straftaten erfasst. Damit ist ein Rückgang um -925 Fälle (-3,8 %) gegenüber dem Vorjahr festzustellen. Ein rückläufiger Trend war bereits bei den Jahren 2014 und 2015 zu konstatieren.

- Die Raubdelikte insgesamt zeigen mit 644 registrierten Fällen eine Abnahme um -116 Straftaten (-15,3 %) gegenüber dem Jahr 2016.
 - Die Körperverletzungen insgesamt verzeichnen ebenfalls rückläufige Fallzahlen (-725 Fälle; -4,4 %), welche sich vor allem bei der vorsätzlich einfachen Körperverletzung (-556 Fälle; -4,6 %), aber auch bei der gefährlichen/schweren Körperverletzung (-83 Fälle; -2,3 %) zeigen. Bei Misshandlung von Kindern (-61 Fälle; -32,8 %) ist auch ein deutlicher Rückgang festzustellen.
 - Der Rückgang der Straftaten gegen die persönliche Freiheit um -84 Fälle (-1,2 %) zeigt sich, außer bei der Nötigung (+33 Fälle; +1,3 %) und der Freiheitsberaubung (+6 Fälle; +3,6 %), im gesamten Deliktsbereich.
- Im Deliktfeld **Diebstahl insgesamt** ist eine Abnahme um **-4.901 Fälle** (-10,9 %) zu verzeichnen. Bei den erfassten Fällen des **Diebstahls ohne erschwerende Umstände** sind es -2.683 Fälle (-10,5 %), beim **Diebstahl unter erschwerenden Umständen** -2.218 Fälle (-11,4 %).
- Der Anteil des Diebstahls ohne erschwerende Umstände an der Gesamtkriminalität beträgt 15,9 % (2016: 17,1 %). Beim Diebstahl unter erschwerenden Umständen beträgt dieser Anteil 12,1 % (2016: 13,1 %).
 - Zunahmen zeigen sich im Diebstahlsbereich ohne erschwerende Umstände unter anderem beim einfachen Diebstahl in/aus Boden-Kellerräumen, Waschküchen (+26 Fälle; +7,6 %) und einfachen Diebstahl von/aus Automaten (+13 Fälle; +21,0 %).
 - Abnahmen sind in diesem Deliktsbereich beispielsweise beim einfachen Ladendiebstahl (-1.396 Fälle; -15,6 %), einfachen Diebstahl von Fahrrädern (-210 Fälle; -15,6 %) und einfachen Diebstahl in/aus Wohnungen (-161 Fälle; -14,8 %) festzustellen.
 - Im Bereich des Diebstahls unter erschwerenden Umständen zeigen sich Steigerungen der Fallzahlen beim Tageswohnungseinbruch (+114 Fälle; +27,9 %) und beim schweren Diebstahl von Mopeds und Krafträdern (+25 Fälle; +6,2 %).
 - Niedrigere Fallzahlen weisen unter anderem schwerer Diebstahl in/aus Wochenend- und Gartenhäusern (-616 Fälle; -35,0 %), schwerer Diebstahl in/aus Boden-, Kellerräumen und Waschküchen (-496 Fälle; -17,2 %) und schwerer Diebstahl von Fahrrädern (-424 Fälle; -11,7 %) auf.
- Die **Vermögens- und Fälschungsdelikte** verzeichnen mit **26.446 erfassten Fällen** gegenüber dem Vorjahr einen Rückgang um -76 Fälle (-0,3 %). Bundesweit ist ab dem Erfassungsjahr 2016 die statistische Darstellung im Bereich des Betruges (Trennung nach Betrug § 263 StGB und Computerbetrug § 263a StGB) geändert worden. Dies ist bei der Betrachtung dieser Delikte zu beachten.
- Höhere Fallzahlen wurden beim Anlagebetrug (+209 Fälle; +1.607,7 %), Tankbetrug (+159 Fälle; +11,3 %), Warenbetrug (+130 Fälle; +5,1 %) und bei Urkundenfälschung (+68 Fälle; +4,0 %) ausgewiesen.
 - Rückläufige Fallzahlen wurden beim (sonstigen) Computerbetrug § 263a StGB (-246 Fälle; -26,0 %), Betrug bzw. Computerbetrug mittels rechtswidrig erlangter unbarer Zahlungsmittel (-271 Fälle; -19,4 %) und beim sonstigen Warenkreditbetrug (-119 Fälle; -3,4 %) registriert.
- **Organisierte Kriminalität:** Die Bekämpfung der Organisierten Kriminalität gewinnt auch in Thüringen immer mehr an Bedeutung. Die Bearbeitung dieser Ermittlungsverfahren ist sehr komplex und zeitaufwändig, was sich mit der Fallzählung nicht konkret abbilden lässt (2016: 5 Ermittlungskomplexe; **2017: 6 Ermittlungskomplexe**). Organisierte Kriminalität wird statistisch nicht gesondert ausgewiesen, sondern im Deliktschlüssel der einzelnen Straftatbestände erfasst.
- **Cybercrime** wird in der Polizeilichen Kriminalstatistik unter dem Summenschlüssel „Computerkriminalität“ abgebildet. Im Vergleich zum Vorjahr liegt die Computerkriminalität auf dem Niveau des Vorjahres (**+17 Fälle**; +0,6 %). Fallzunahmen zeigen sich hier unter anderem im Bereich des Ausspähens von Daten (+112 Fälle; +18,9 %). Durch die bundeseinheitliche Veränderung des Summenschlüssels (Splittung in Computerbetrug/Betrug) ist die Vergleichbarkeit mit den Vorjahren nicht mehr gegeben.

- In der Gruppe der **sonstigen Delikte gemäß StGB mit 35.403 erfassten Fällen** (-735 Fälle; -2,0 %) sind nachfolgende Auffälligkeiten ersichtlich:
 - Steigerungen der Fallzahlen zeigen sich beispielsweise bei dem Ausspähen von Daten (+112 Fälle; +18,9 %), der Verletzung des höchstpersönlichen Lebensbereiches durch Bildaufnahmen (+91 Fälle; +65,9 %), beim Wucher (+61 Fälle; +210,3 %) und beim besonders schweren Landfriedensbruch (+35 Fälle; +140,0 %).
 - Rückläufig sind die erfassten Fälle der Beleidigung (-398 Fälle; -5,4 %), der Sachbeschädigung (-187 Fälle; -1,1 %), der Gebührenüberhebung (-102 Fälle; -94,4 %) und der Geldwäsche (-81 Fälle; -43,3 %).
 - Zur Straftatengruppe Widerstand gegen die Staatsgewalt (2016: 905 Fälle; 2017: 862 Fälle) zählen insbesondere die Fälle des Widerstandes gegen Polizeivollzugsbeamte (2015: 685 Fälle; 2016: 824 Fälle; 2017: 792 Fälle), welche einen Rückgang um -32 Fälle (-3,9 %) zum Vorjahr aufweisen.
- Gestiegene Fallzahlen zu Verstößen gegen **strafrechtliche Nebengesetze (+588 Fälle; +3,7 %)** resultieren wie in den Vorjahren auch aus höheren Fallzahlen der Rauschgiftdelikte (+1.524 Fälle; +14,3 %) sowie den Straftaten gegen das Waffengesetz (+70 Fälle; +7,0 %).

Ausgewählte Summenschlüssel

Verstöße gegen das Aufenthalts-, das Asyl- und das Freizügigkeitsgesetz/EU

Für das Jahr 2017 sind **1.732 Verstöße** gegen das Aufenthalts-, das Asyl- und das Freizügigkeitsgesetz/EU (-610 Fälle; -26,0 %) erfasst.

Rauschgiftkriminalität

In dem Jahr 2017 verzeichnet die „Rauschgiftkriminalität“ mit **12.217 erfassten Fällen** (2016: 10.696 Fälle) wieder einen deutlichen Anstieg im Vergleich zum Vorjahr (+1.521 Fälle; +14,2 %). Dabei ist wieder der deutlichste Anstieg beim allgemeinen Verstoß mit Cannabis und Zubereitungen festzustellen (+1.000 Fälle; +23,3 %).

Gewaltkriminalität

Mit **4.376 Fällen** liegt die Deliktzahl in diesem Summenschlüssel um -3,3 % niedriger (-150 Fälle) als im Jahr zuvor (2016: 4.526 Fälle).

Dieser Rückgang wird wesentlich durch die geringere Fallzahl der Raubdelikte insgesamt (-116 Fälle; -15,3 %) und der gefährlichen/schweren Körperverletzungen (-83 Fälle; -2,3 %) bestimmt.

Wirtschaftskriminalität

Unter dem Summenschlüssel „Wirtschaftskriminalität“ wurden **-64 Fälle** (-4,9 %) weniger registriert (2017: 1.242 Fälle; 2016: 1.306 Fälle; 2015: 1.601 Fälle). Durch umfangreiche Verfahren mit teilweise langen Bearbeitungszeiten verschiebt sich in diesem Bereich die Erfassung in der Polizeilichen Kriminalstatistik, was zu Schwankungen der Fallzahlen führt.

Zu den Straftaten der Wirtschaftskriminalität wurde ein Gesamtschaden von rund 28 Millionen Euro erfasst (Gesamtschaden 2016: 27 Millionen Euro).

Straftaten insgesamt auf dem Umwelt- und Verbraucherschutzsektor

Die Anzahl der „Straftaten insgesamt auf dem Umwelt- und Verbraucherschutzsektor“ liegt im Berichtszeitraum mit **743 erfassten Fällen**, abgesehen von dem Anstieg im Jahr 2016, auf dem Niveau der vergangenen Jahre (-84 Fälle; -10,2 %).

Straßenkriminalität

Unter dem Summenschlüssel „Straßenkriminalität“ wurden **18.817 Fälle** gezählt. Dies entspricht einem Anteil von 13,1 % an der Gesamtkriminalität.

Im Jahr 2016 wurden hier 19.662 Fälle registriert. Damit ist ein Rückgang um -4,3 % (-845 Fälle) zu verzeichnen. Dieser wird durch geringere Fallzahlen des Diebstahls von Fahrrädern (-634 Fälle; -12,8 %) bestimmt.

2.2 Bevölkerungsdaten

Nach bundeseinheitlicher Festlegung werden die Bevölkerungsdaten mit Stand 31.12. des Vorjahres für Berechnungen von Kriminalitätsquotienten (siehe Begriffserläuterung „Häufigkeitszahl“ Punkt 1.3) zugrunde gelegt. Die nachfolgend verwendeten Angaben entstammen dem Thüringer Landesamt für Statistik mit der Datenbasis Zensus Stand 31.12.2015 (für 2016) bzw. 31.12.2016 (für 2017).

Bevölkerung nach Altersgruppen und Geschlecht

		Jahr 2016			Jahr 2017		
Altersangaben		insgesamt	männlich	weiblich	insgesamt	männlich	weiblich
Kinder	0 bis 6 Jahre	109.620	56.223	53.397	110.158	56.541	53.617
	Anteil in %	5,0	5,2	4,9	5,1	5,3	4,9
	6 bis 14 Jahre	138.460	71.199	67.261	140.164	72.023	68.141
	Anteil in %	6,4	6,6	6,1	6,5	6,7	6,3
	0 bis 8 Jahre	145.392	74.467	70.925	146.270	74.870	71.400
	Anteil in %	6,7	6,9	6,5	6,8	7,0	6,5
	8 bis 14 Jahre	102.688	52.955	49.733	104.052	53.694	50.358
	Anteil in %	4,7	4,9	4,5	4,8	5,0	4,6
	0 bis 14 Jahre	248.080	127.422	120.658	250.322	128.564	121.758
	Anteil in %	11,4	11,9	11,0	11,6	12,0	11,2
Jugendliche	14 bis 18 Jahre	68.667	35.920	32.747	69.404	36.369	33.035
	Anteil in %	3,2	3,3	3,0	3,2	3,4	3,0
Heranwachsende	18 bis 21 Jahre	48.746	26.010	22.736	50.471	26.663	23.808
	Anteil in %	2,2	2,4	2,1	2,3	2,5	2,2
Erwachsene	ab 21 Jahre	1.805.221	885.787	919.434	1.787.931	876.282	911.649
	Anteil in %	83,2	82,4	83,9	82,9	82,1	83,6
Bevölkerung	insgesamt	2.170.714	1.075.139	1.095.575	2.158.128	1.067.878	1.090.250
	Anteil in %	100,0	49,5	50,5	100,0	49,5	50,5

%-Angaben in den jeweiligen Altersgruppen beziehen sich auf den weiblichen bzw. männlichen Anteil an der Gesamtbevölkerung

Bevölkerung* in den Landespolizeiinspektionsbereichen (LPI-Bereichen)

Thüringen gliedert sich in 17 Landkreise und 6 kreisfreie Städte.

LPI-Bereich	Stadt - Landkreis	Jahr 2016			Jahr 2017		
		gesamt	davon: Ausländer	Einwohner ab 8 Jahre	gesamt	davon: Ausländer	Einwohner ab 8Jahre
Erfurt		280.718	13.627	260.293	281.231	15.085	260.615
	<i>Erfurt Stadt</i>	210.118	12.153	194.540	211.113	13.456	195.331
	Landkreis Sömmerda	70.600	1.474	65.753	70.118	1.629	65.284
Gera		289.469	9.012	272.041	286.074	9.377	268.663
	<i>Gera Stadt</i>	96.011	4.627	89.817	94.750	4.407	88.636
	Altenburger Land	92.344	2.319	87.104	91.607	2.789	86.310
	Landkreis Greiz	101.114	2.066	95.120	99.717	2.181	93.717
Gotha		341.348	14.948	318.757	339.166	15.495	316.486
	Landkreis Gotha	136.831	6.593	127.630	135.430	6.135	126.166
	Ilmkreis	109.620	4.822	102.421	109.167	5.316	101.964
	Wartburgkreis (Teil 2)	52.480	1.189	49.088	51.981	1.182	48.627
	<i>Stadt Eisenach</i>	42.417	2.344	39.618	42.588	2.862	39.729
Jena		341.969	19.450	316.690	341.517	19.994	316.148
	<i>Stadt Jena</i>	109.527	7.866	101.159	110.321	9.002	101.817
	Saale-Holzland-Kreis	86.184	4.744	80.101	84.525	3.455	78.682
	Landkreis Weimar	82.127	2.329	76.189	82.316	2.677	76.217
	<i>Stadt Weimar</i>	64.131	4.511	59.241	64.355	4.860	59.432
Nord-		369.063	11.054	343.867	366.764	11.507	341.294
hau-	Landkr. Nordhausen	85.355	2.881	79.779	85.098	3.199	79.447
sen	Landkreis Eichsfeld	101.325	2.620	93.723	101.033	3.017	93.243
	Unstrut-Hainich-Kreis	105.273	3.734	97.868	103.948	3.219	96.666
	Kyffhäuserkreis	77.110	1.819	72.497	76.685	2.072	71.938
Saal-		249.047	6.244	233.878	247.184	7.058	231.769
feld	LK Saalfeld- Rudolstadt	109.278	2.419	102.692	108.315	2.609	101.574
	Saale-Orla-Kreis	82.951	2.244	77.630	82.362	2.570	76.965
	Landkreis Sonneberg	56.818	1.581	53.556	56.507	1.879	53.230
Suhl		299.100	9.059	279.796	296.192	9.337	276.883
	<i>Stadt Suhl</i>	36.778	2.887	34.627	35.608	2.336	33.597
	LK Hildburghausen	64.524	1.249	60.333	64.330	1.702	60.099
	LK Schmalk.-Meining.	124.623	3.162	116.779	123.506	3.362	115.597
	Wartburgkreis (Teil 1)	73.175	1.761	68.057	72.748	1.937	67.590
	Land gesamt	2.170.714	83.394	2.025.322	2.158.128	87.853	2.011.858

* Quelle: Thüringer Landesamt für Statistik, Stand: 31.12. des Vorjahres

2.3 Wesentliche statistische Daten

	2013	2014	2015	2016	2017
Einwohner *	2.170.460	2.160.840	2.156.759	2.170.714	2.158.128
davon männlich	1.068.104	1.063.664	1.062.930	1.075.139	1.067.878
weiblich	1.102.356	1.097.176	1.093.829	1.095.575	1.090.250
davon: gemeldete Ausländer	38.982	44.269	54.003	83.394	87.853
Anteil zur Wohnbevölkerung in %	1,8	2,0	2,5	3,8	4,1
Kinder	235.589	237.564	241.002	248.080	250.322
Anteil an Einwohner insges. in %	10,9	11,0	11,2	11,4	11,6
Jugendliche	60.054	63.001	65.375	68.667	69.404
Anteil an Einwohner insges. in %	2,8	2,9	3,0	3,2	3,2
Heranwachsende	40.724	40.004	42.583	48.746	50.471
Anteil an Einwohner insges. in %	1,9	1,9	2,0	2,2	2,3
Erwachsene	1.834.093	1.820.271	1.807.799	1.805.221	1.787.931
Anteil an Einwohner insges. in %	84,5	84,2	83,8	83,2	82,9
Fläche in km ²	16.202	16.202	16.202	16.202	16.202
Straftaten insgesamt	142.310	142.060	140.240	149.226	143.237
Aufklärung absolut	91.858	90.778	90.168	95.199	82.330
Aufklärung in %	64,5	63,9	64,3	63,8	64,5
Häufigkeitszahl	6.557	6.574	6.502	6.875	6.637
Tatverdächtige insgesamt	59.479	57.138	58.308	60.003	57.837
Davon männlich	44.041	42.232	43.245	44.673	43.130
weiblich	15.438	14.906	15.063	15.330	14.707
Nichtdeutsche Tatverdächtige	4.141	4.811	8.398	10.302	9.446
Anteil an TV insgesamt in %	7,0	8,4	14,4	17,2	16,3
In TO- Gemeinde wohnhaft	39.720	38.663	39.172	40.446	39.264
in %	66,8	67,7	67,2	67,4	67,9
Tatverdächtigenbelastungszahl	2.918	2.817	2.883	2.950	2.868
Altersstruktur Tatverdächtige					
Kinder	1.950	1.863	1.902	2.058	2.010
Jugendliche	4.415	4.202	4.391	4.863	4.991
Heranwachsende	4.227	3.865	4.387	4.868	5.036
Erwachsene	48.887	47.208	47.628	48.214	45.800

* Quelle: Thüringer Landesamt für Statistik; Stand jeweils 31.12. des Vorjahres

2.4 Tatverdächtigenbelastungszahlen*

	2013	2014	2015	2016	2017
Bevölkerung gesamt**	2.170.460	2.160.840	2.156.759	2.170.714	2.158.128
Tatverdächtige insgesamt	59.479	57.138	58.308	60.003	57.837
Bevölkerung ab 8 Jahren	2.034.868	2.023.538	2.015.951	2.025.322	2.011.858
Tatverdächtige ab 8 Jahren	59.379	57.005	58.117	59.744	57.703
TVBZ	2.918	2.817	2.883	2.950	2.868
<u>Altersgruppen:</u>					
Kinder (8 bis 14 Jahre)					
Bevölkerung	99.997	100.262	100.194	102.688	104.052
Tatverdächtige	1.850	1.730	1.711	1.799	1.876
Anteil in % (Tatverdächtige Kinder an TV ab 8 Jahren insgesamt)	3,1	3,0	2,9	3,0	3,3
TVBZ	1.850	1.725	1.708	1.752	1.803
Jugendliche (14 bis 18 Jahre)					
Bevölkerung	60.054	63.001	65.375	68.667	69.404
Tatverdächtige	4.415	4.202	4.391	4.863	4.991
Anteil in % (Tatverdächtige Jugendliche an TV insgesamt)	7,4	7,4	7,6	8,1	8,6
TVBZ	7.352	6.670	6.717	7.082	7.191
Heranwachsende (18 bis 21 Jahre)					
Bevölkerung	40.724	40.004	42.538	48.746	50.471
Tatverdächtige	4.227	3.865	4.387	4.868	5.036
Anteil in % (Tatverdächtige Heranwachsende an TV insgesamt)	7,1	6,8	7,5	8,1	8,7
TVBZ	10.380	9.662	10.313	9.986	9.978
Erwachsene (ab 21 Jahren)					
Bevölkerung	1.834.093	1.820.271	1.807.799	1.805.221	1.787.931
Tatverdächtige	48.887	47.208	47.628	48.214	45.800
Anteil in % (Tatverdächtige Erwachsene an TV insgesamt)	82,3	82,8	82,0	80,7	79,4
TVBZ	2.665	2.593	2.635	2.671	2.562
<u>darunter:</u>					
<i>Senioren (ab 60 Jahren)</i>					
Bevölkerung	666.135	676.333	688.308	697.682	706.798
Tatverdächtige	4.834	4.782	4.813	4.847	4.737
Anteil in % (Tatverdächtige Senioren an TV insgesamt)	8,1	8,4	8,3	8,1	8,2
TVBZ	726	707	699	695	670

* Definition siehe Punkt 1.3

** Quelle: Thüringer Landesamt für Statistik; Stand jeweils 31.12. des Vorjahres

3. Ausgewählte Delikte

3.1 Diebstahl

Im Jahr 2017 wurden 40.157 Fälle registriert und damit -4.901 Fälle (-10,9 %) weniger als im Jahr 2016. Der Rückgang der Fallzahlen beim Diebstahl insgesamt wird durch niedrigere Fallzahlen sowohl beim Diebstahl ohne erschwerende Umständen mit -2.683 Fällen (-10,5 %) als auch beim Diebstahl unter erschwerenden Umständen mit -2.218 Fällen (-11,4 %) bestimmt.

	2013	2014	2015	2016	2017
Diebstahl insgesamt					
erfasste Fälle	44.525	44.045	44.321	45.058	40.157
Veränderung in %	+2,5	-1,1	+0,6	+1,7	-10,9
Aufklärung in %	38,8	37,5	38,1	37,8	36,9
erm. Tatverdächtige	13.439	12.752	12.857	12.608	10.981
davon: nichtdeutsche Tatverdächtige	1.180	1.516	2.292	2.590	2.099
Diebstahl ohne erschwerende Umstände (einfacher Diebstahl)					
erfasste Fälle	25.861	25.368	25.374	25.523	22.840
Veränderung in %	+0,3	-1,9	+0,0	+0,6	-10,5
Aufklärung in %	51,0	50,7	51,2	51,1	49,9
Tatverdächtige	11.483	10.971	11.079	10.905	9.478
davon: nichtdeutsche Tatverdächtige	950	1.259	1.928	2.242	1.785
Diebstahl unter erschwerenden Umständen (schwerer Diebstahl)					
erfasste Fälle	18.664	18.677	18.947	19.535	17.317
Veränderung in %	+5,7	+0,1	+1,4	+3,1	-11,4
Aufklärung in %	21,9	19,6	20,6	20,5	19,8
Tatverdächtige	2.765	2.555	2.539	2.502	2.236
davon: nichtdeutsche Tatverdächtige	262	319	430	422	401

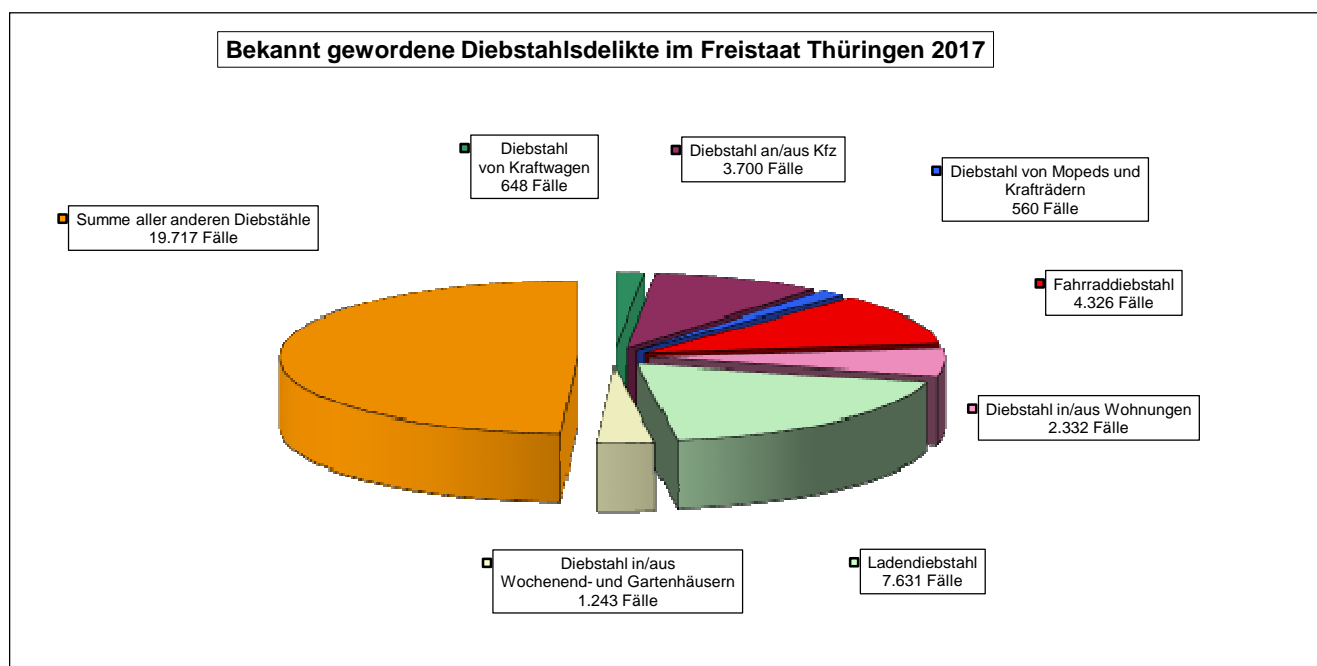

Der Anteil der Diebstähle an der Gesamtkriminalität im Jahr 2017 ist mit 28,0 % um -2,2 Prozentpunkte gegenüber dem Vorjahr gesunken.

	2013	2014	2015	2016	2017
Anteil Diebstahl an Gesamtkriminalität	31,3 %	31,0 %	31,6 %	30,2 %	28,0 %

3.1.1 Diebstahl „Rund um das Kfz“

Unter Diebstahl „Rund um das Kfz“ sind Diebstähle an/aus Kraftfahrzeugen, von Kraftwagen (einschließlich unbefugter Gebrauch) und von Mopeds/Krafträdern zu verstehen. Mit den 4.908 erfassten Fällen hatte diese Deliktsgruppe einen Anteil von 12,2 % an den gesamten Diebstahlsdelikten und 3,4 % an der Gesamtkriminalität.

Diebstahl von Kraftwagen

Die Anzahl der erfassten Fälle des Diebstahls von Kraftwagen (einschließlich unbefugtem Gebrauch) ist 2017 im Vergleich zum Vorjahr um -55 Fälle (-7,8 %) gesunken. Es wurden 648 Fälle erfasst, davon wurden 131 Fälle (20,2 %) als Versuchshandlungen registriert (2016: 137 Versuchshandlungen; Anteil: 19,5 %).

	2013	2014	2015	2016	2017
Diebstahl von Kraftwagen					
erfasste Fälle	740	658	630	703	648
Veränderung in %	-1,2	-11,1	-4,3	+11,6	-7,8
Aufklärung in %	40,0	37,4	40,3	34,9	42,4
Tatverdächtige	299	249	302	283	304
davon: nichtdeutsche Tatverdächtige	47	49	67	75	87

Im Jahr 2017 wurden am häufigsten Tatverdächtige mit der Staatsangehörigkeit Polen (51 TV), Litauen (8 TV) und Rumänien (6 TV) registriert.

Diebstahl an/aus Kraftfahrzeugen

Die Fallzahlen in diesem Deliktsbereich weisen gegenüber dem Vorjahr einen Rückgang von -178 Fällen aus. Die Versuchsquote beträgt 12,9 % (2016: 10,3 %).

	2013	2014	2015	2016	2017
Diebstahl an/aus Kraftfahrzeugen					
erfasste Fälle	4.675	4.341	4.159	3.878	3.700
Veränderung in %	+3,1	-7,1	-4,2	-6,8	-4,6
Aufklärung in %	11,2	13,8	13,0	14,8	13,4
Tatverdächtige	443	453	401	398	391
davon: nichtdeutsche Tatverdächtige	33	64	62	72	83

82,4 % der ermittelten Tatverdächtigen (322 Tatverdächtige) sind älter als 21 Jahre. Von den 391 Tatverdächtigen sind 83 Nichtdeutsche (2017: 21,2 %; 2016: 18,1 %; 2015: 15,5 %). Darunter waren Tatverdächtige mit der Staatsangehörigkeit Polen (34 TV), Marokko (8 TV) und Litauen (8 TV).

3.1.2 Diebstahl von Fahrrädern

Mit 4.326 erfassten Fällen sank der Fahrraddiebstahl gegenüber dem Vorjahr um -634 Fälle. Die Anzahl der Versuchshandlungen (90 Versuche) zeigte einen Rückgang um -9,1 %. Der verursachte Schaden wurde insgesamt mit 3.030.320,- € erfasst (2016: 3.246.730,-€).

	2013	2014	2015	2016	2017
Diebstahl von Fahrrädern					
erfasste Fälle	4.236	4.440	4.453	4.960	4.326
Veränderung in %	-1,6	+4,8	+0,3	+11,4	-12,8
davon: Versuche	41	68	76	99	90
Aufklärung in %	19,5	17,3	17,9	14,7	15,8
Tatverdächtige	706	676	634	611	559
davon: nichtdeutsche Tatverdächtige	17	30	41	54	53

3.1.3 Diebstahl in/aus Wohnungen

Der Diebstahl in/aus Wohnungen insgesamt liegt mit 2.332 erfassten Fällen unter dem Niveau des Vorjahres (-167 Fälle; -6,7 %). Von den 962 ermittelten Tatverdächtigen sind 618 (64,2 %) in der Tatortgemeinde wohnhaft (2016: 612 Tatverdächtige in Tatortgemeinde wohnhaft; Anteil: 61,1 %).

Unter Diebstahl in/aus Wohnungen ohne erschwerende Umstände sind 929 Fälle (-161 Fälle; -14,8 %) registriert. Von den insgesamt 532 geklärten Straftaten mit 571 ermittelten Tatverdächtigen (2016: 1.090 Fälle, 649 Tatverdächtige) sind 449 Fälle (84,4 %) von alleinhandelnden Tatverdächtigen begangen worden (2016: 603 geklärte Straftaten, davon 514 Fälle (85,2 %) von alleinhandelnden Tatverdächtigen begangen).

Bundeseinheitlich wird seit 2016 der bandenmäßige Wohnungseinbruchdiebstahl unter einem eigenen Straftatenschlüssel abgebildet. Im Jahr 2017 sind 2 Fälle des bandenmäßigen Wohnungseinbruchdiebstahls erfasst (2016: 2 Fälle, 12 Tatverdächtige), von denen 1 Fall geklärt werden konnte (4 ermittelte nichtdeutsche Tatverdächtige).

	2013	2014	2015	2016	2017
Diebstahl in/aus Wohnungen <u>insgesamt</u>	2.245	1.992	2.517	2.499	2.332
Aufklärung in %	46,8	50,9	39,6	40,6	37,8
darunter:					
Diebstahl in/aus Wohnungen <u>unter erschwerenden Umständen</u> (Wohnungseinbruchdiebstahl)	1.183	979	1.477	1.409	1.403
- Aufklärung in %	28,7	35,1	25,7	29,2	24,9
- Versuche	375	354	535	581	606
Anteil in %	31,7	36,2	36,2	41,2	43,2
- ermittelte Tatverdächtige insgesamt	353	325	440	382	420
davon: nichtdeutsche Tatverdächtige	24	38	69	60	49
Anteil in %	6,8	11,7	15,7	15,7	11,7
- Fälle mit Tatzeit im angegebenen Jahr	629	686	1.028	849	833
Davon:					
Tageswohnungseinbruch (TWE)	525	430	452	408	522
- Aufklärung in %	21,1	32,1	25,4	33,3	25,7
- Versuche	162	170	137	164	215
- Anteil in %	30,9	39,5	30,3	40,2	41,2
- ermittelte Tatverdächtige insgesamt	133	150	145	150	169
davon: nichtdeutsche Tatverdächtige	14	24	33	30	30
Anteil in %	10,5	16,0	22,8	20,0	17,8

Die Erfassung in der Polizeilichen Kriminalstatistik erfolgt nach dem Abschluss der polizeilichen Ermittlungen und Abgabe des Vorganges an die Staatsanwaltschaft. Damit kommt es zu Verschiebungen für die Zählung je nach Dauer der Ermittlungen. Die Fälle zählen statistisch nicht zwingend in dem Jahr, in dem die Tatzeit liegt. Auch im Jahr 2017 wurden noch nicht alle Wohnungseinbrüche erfasst, die 2017 angezeigt wurden. Ein Teil der Fälle gelangt erst in den nachfolgenden Jahren zur statistischen Auswertung.

Wohnungseinbruchdiebstahl – Erfasste Fälle nach Landkreisen und kreisfreien Städten

Um Aussagen zur regionalen Verteilung des Diebstahl in/aus Wohnungen unter erschwerten Umständen (Wohnungseinbruchdiebstahl - Straftatenschlüssel 435*00) treffen zu können, werden in der nachfolgenden Tabelle die zu diesem Delikt erfassten Fälle nach Landkreisen und kreisfreien Städten aufgezeigt. Im Anhang sind die Tabellen (Fälle und Tatverdächtige) des Jahres 2017 zu den Landkreise/kreisfreien Städten nach Delikten enthalten.

Verteilung der Fallzahlen nach Landkreisen und kreisfreien Städten (Jahr 2017) - Sortiert nach der Anzahl der erfassten Fälle

Schlüssel der Gemeinde	Gemeinde	Erfasste Fälle zu 435*00	Geklärte Fälle zu 435*00	Einwohnerzahl (EW)	Häufigkeitszahl* zu 435*00
1600000	Thüringen	1.403	350	2.158.128	65
16051000	Erfurt	280	48	211.113	133
16064000	Landkreis Unstrut Hainich	115	31	103.948	111
16067000	Landkreis Gotha	81	21	135.430	60
16070000	Ilm Kreis	77	22	109.167	71
16062000	Landkreis Nordhausen	68	20	85.098	80
16052000	Gera	64	19	94.750	68
16063000	Wartburgkreis	62	20	124.729	50
16066000	Lkr. Schmalkalden Meiningen	62	6	123.506	50
16065000	Kyffhäuserkreis	61	21	76.685	80
16068000	Landkreis Sömmerda	56	15	70.118	80
16077000	Landkreis Altenburger Land	50	11	91.607	55
16055000	Weimar	47	12	64.355	73
16076000	Landkreis Greiz	45	9	99.717	45
16061000	Landkreis Eichsfeld	42	8	101.033	42
16071000	Landkreis Weimarer Land	42	9	82.316	51
16075000	Saale Orla Kreis	42	16	82.362	51
16053000	Jena	41	7	110.321	37
16073000	Landkreis Saalfeld Rudolstadt	39	13	108.315	36
16074000	Saale Holzland Kreis	33	9	84.525	39
16056000	Eisenach	32	8	42.588	75
16069000	Landkreis Hildburghausen	23	14	64.330	36
16072000	Landkreis Sonneberg	22	8	56.507	39
16054000	Suhl	19	3	35.608	53

* Fälle pro 100.000 Einwohner (Definition siehe Punkt 1.3)

Wohnungseinbruchdiebstahl – Erfasste Fälle nach Gemeinden mit mehr als acht erfassten Fällen im Jahr 2017 – Sortiert nach der Anzahl der erfassten Fälle

Schlüssel der Gemeinde	Gemeinde	Erfasste Fälle zu 435*00	Geklärte Fälle zu 435*00	Einwohnerzahl (EW)	Häufigkeitszahl zu 435*00 (Fälle pro 100.000 EW)
16000000	Thüringen	1.403	350	2.158.128	65
16051000	Erfurt	280	48	211.113	133
16052000	Gera	64	19	94.750	68
16064046	Mühlhausen/Thüringen	63	16	33.214	190
16062041	Nordhausen	50	15	42.129	119
16055000	Weimar	47	12	64.355	73
16067029	Gotha	43	11	45.172	95
16053000	Jena	41	7	110.321	37
16070004	Arnstadt	35	10	24.340	144
16056000	Eisenach	32	8	42.588	75
16065067	Sondershausen	22	8	21.974	100
16068051	Sömmerda	22	5	18.884	117
16077001	Altenburg	21	3	32.788	64
16054000	Suhl	19	3	35.608	53
16064003	Bad Langensalza	18	9	17.397	103
16066042	Meiningen	17	0	21.223	80
16061115	Leinefelde-Worbis	16	4	18.622	86
16072018	Sonneberg	16	5	23.804	67
16073076	Rudolstadt	16	7	22.704	70
16061045	Heilbad Heiligenstadt	14	2	16.962	83
16063003	Bad Salzungen	14	7	15.696	89
16070029	Ilmenau	14	4	25.946	54
16076022	Greiz	13	1	20.920	62
16076087	Zeulenroda-Triebes	13	3	16.115	81
16064057	Schlotheim	12	2	3.660	328
16066092	Zella-Mehlis	11	0	10.595	104
16075073	Neustadt an der Orla	11	6	8.158	135
16073077	Saalfeld/Saale	10	3	24.911	40
16065003	Bad Frankenhausen/Kyffh.	9	2	8.975	100
16071001	Apolda	9	4	22.279	40

3.1.4 Ladendiebstahl

In Thüringen wurden 7.631 Ladendiebstähle erfasst, was einen Rückgang um -1.403 Fälle (-15,5 %) im Vergleich zum Vorjahr darstellt.

Rückläufig ist 2017 auch die Anzahl der ermittelten nichtdeutschen Tatverdächtigen an den Tatverdächtigen insgesamt in diesem Deliktsbereich (-24,5 %). Am häufigsten wurden Tatverdächtige mit den Staatsangehörigkeiten Rumänien, Polen, Syrien, Albanien, Algerien, Marokko, Russische Föderation, Bulgarien, Afghanistan und Irak registriert.

	2013	2014	2015	2016	2017
Diebstahl gesamt	44.525	44.045	44.321	45.058	40.157
Ladendiebstahl	8.492	8.386	8.877	9.034	7.631
Anteil Ladendiebstahl an Diebstahl gesamt in %	19,1	19,0	20,0	20,0	19,0
Aufklärung Ladendiebstahl	7.904	7.885	8.190	8.355	6.961
Aufklärung in %	93,1	94,0	92,3	92,5	91,2
ermittelte Tatverdächtige	6.990	6.858	7.050	7.056	5.880
darunter: - Kinder	673	543	541	537	538
- Jugendliche	902	772	809	771	610
Nichtdeutsche Tatverdächtige	681	949	1.520	1.813	1.368
Anteil an Tatverdächtigen in %	9,7	13,8	21,6	25,7	23,3
Schaden in Euro	540.703	470.177	532.406	521.698	418.762

3.2 Straßenkriminalität

Unter dem Summenschlüssel „Straßenkriminalität“ werden bundeseinheitlich Delikte zusammengefasst, bei denen die Tatörtlichkeit einen Bezug zu öffentlichen Straßen, Wegen und Plätzen hat. Mit 18.817 erfassten Fällen hatte dieser Deliktsbereich einen Anteil an der Gesamtkriminalität von 13,1 % (Jahr 2016: 13,2 %).

Im Vergleich zum Vorjahr zeigte sich ein Rückgang um -4,3 % (-845 Fälle). Rückläufige Fallzahlen sind zum Beispiel in den Deliktsbereichen Diebstahl von Fahrrädern (-634 Fälle), Diebstahl an/aus Kfz (-178 Fälle), Taschendiebstahl (-92 Fälle), Sachbeschädigung an Kraftfahrzeugen (-67 Fälle) und Diebstahl von Kraftwagen (-55 Fälle) zu verzeichnen.

Eine höhere Fallzahl war beim Diebstahl von Mopeds und Krafträdern (+37 Fälle) festzustellen.

		2013	2014	2015	2016	2017
Straßenkriminalität	erfasste Fälle	20.268	19.651	17.955	19.662	18.817
insgesamt	Aufklärung in %	25,6	24,6	23,8	25,1	25,8
Vergewaltigung/sexuelle Nötigung	erfasste Fälle	118	102	82	106	76
überfallartig (Einzeltäter)	Aufklärung in %	91,5	80,4	82,9	84,0	84,2
Vergewaltigung/sexuelle Nötigung	erfasste Fälle	1	2	11	11	1
überfallartig (durch Gruppen)	Aufklärung in %	100,0	100,0	45,5	36,4	0,0
Exhibitionistische Handlungen	erfasste Fälle	126	113	117	133	118
u. Erregung öffentlichen Ärgernisses	Aufklärung in %	61,1	58,4	65,8	77,4	64,4

		2013	2014	2015	2016	2017
Raubüberfälle auf	erfasste Fälle	0	1	0	1	1
Geld- u. Werttransporte	Aufklärung in %	0,0	100,0	0,0	100,0	0,0
Räuberischer Angriff auf Kraftfahrer	erfasste Fälle	1	3	1	5	0
	Aufklärung in %	100,0	33,3	100,0	80,0	0,0
Handtaschenraub	erfasste Fälle	31	15	22	13	14
	Aufklärung in %	48,4	20,0	40,9	15,4	7,1
Sonstige Raubüberfälle auf Straßen, Wegen oder Plätzen	erfasste Fälle	89	72	78	87	60
	Aufklärung in %	65,2	56,9	59,0	42,5	43,3
Gefährl./schwere Körperverletzung auf Straßen, Wegen oder Plätzen	erfasste Fälle	1.580	1.454	1.266	1.726	1.664
	Aufklärung in %	81,0	82,5	82,1	78,7	79,9
Diebstahl an/aus Kfz	erfasste Fälle	4.675	4.341	4.159	3.878	3.700
	Aufklärung in %	11,2	13,8	13,0	14,8	13,4
Taschendiebstahl	erfasste Fälle	648	597	470	595	503
	Aufklärung in %	5,2	5,5	7,4	6,9	5,2
Diebstahl von Kraftwagen insg. (einschl. schließlich unbefugter Gebrauch)	erfasste Fälle	740	658	630	703	648
	Aufklärung in %	40,0	37,4	40,3	34,9	42,4
Diebstahl von Mopeds/Krafträdern insg. (einschl. unbefugter Gebrauch)	erfasste Fälle	564	627	510	523	560
	Aufklärung in %	34,4	35,1	31,6	25,8	29,1
Diebstahl von Fahrrädern insgesamt (einschl. unbefugter Gebrauch)	erfasste Fälle	4.236	4.440	4.453	4.960	4.326
	Aufklärung in %	19,5	17,3	17,9	14,7	15,8
Diebstahl von/aus Automat	erfasste Fälle	389	393	477	480	473
	Aufklärung in %	22,4	22,6	21,4	24,0	24,3
Landfriedensbruch	erfasste Fälle	21	10	10	85	86
	Aufklärung in %	66,7	70,0	100,0	58,8	89,5
Sachbeschädigung an Kfz	erfasste Fälle	4.856	4.641	4.053	4.638	4.571
	Aufklärung in %	25,9	24,2	21,7	24,8	22,3
Sonstige Sachbeschädigung auf Straßen, Wegen und Plätzen	erfasste Fälle	2.917	2.997	2.404	2.800	2.699
	Aufklärung in %	20,0	16,8	17,8	18,4	18,2

Erpresserischer Menschenraub in Verbindung mit Raubüberfällen auf Geld- und Werttransporte sowie Geiselnahmen in Verbindung mit Raubüberfällen auf Geld- und Werttransporte wurden im Betrachtungszeitraum in der PKS des Landes Thüringen nicht erfasst.

3.3 Gewaltkriminalität

Die Gewaltkriminalität wird bundeseinheitlich unter einem Summenschlüssel erfasst. Zu diesem gehören neun Straftatbestände, denen die Ausübung von oder die Drohung mit Gewalt immanent ist.

Im Freistaat Thüringen wurden im Jahr 2017 insgesamt 4.376 Fälle der Gewaltkriminalität erfasst. Das entspricht einem Rückgang um -150 Fälle (-3,3 %). Dieser Rückgang wird durch die niedrigere Fallzahl der erfassten Raubdelikte (-116 Fälle; -15,3 %) wesentlich bestimmt.

		2013	2014	2015	2016	2017
Gewaltkriminalität	erfasste Fälle	4.059	3.827	3.708	4.526	4.376
	Veränderung in %	+2,6	-5,7	-3,1	+22,1	-3,3
	Aufklärung in %	84,4	84,9	84,4	81,9	83,2
	ermittelte TV	4.127	3.891	3.737	4.296	4.428
	davon: nichtdeutsche TV	307	333	485	925	1.134
Mord	erfasste Fälle	7	11	7	10	11
	Veränderung in %	-12,5	+57,1	-36,4	+42,9	+10,0
	Aufklärung in %	100,0	100,0	*114,3	90,0	100,0
	ermittelte TV	7	16	12	13	15
	davon: nichtdeutsche TV	0	1	4	2	4
Totschlag/ Tötung auf Verlangen	erfasste Fälle	34	28	33	30	39
	Veränderung in %	+9,7	-17,6	+17,9	-9,1	+30,0
	Aufklärung in %	100,0	100,0	97,0	100,0	92,3
	ermittelte TV	42	38	32	31	41
	davon: nichtdeutsche TV	2	7	8	10	13
Vergewaltigung/sexuelle Nötigung	erfasste Fälle	157	143	131	146	*182
	Veränderung in %	+1,3	-8,9	-8,4	+11,5	+24,7
	Aufklärung in %	89,8	82,5	82,4	82,2	86,8
	ermittelte TV	146	126	109	124	158
	davon: nichtdeutsche TV	8	11	16	25	34
Raub, räuber. Erpressung, räuber. Angriff auf Kraftfahrer	erfasste Fälle	708	700	766	760	644
	Veränderung in %	+9,1	-1,1	+9,4	-0,8	-15,3
	Aufklärung in %	73,2	73,4	71,1	65,7	68,8
	ermittelte TV	670	663	690	642	617
	davon: nichtdeutsche TV	66	69	79	114	136
Körperverletzung mit Todesfolge	erfasste Fälle	7	3	6	2	2
	Veränderung in %	+40,0	-57,1	+100,0	-66,7	0,0
	Aufklärung in %	100,0	100,0	100,0	100,0	100,0
	ermittelte TV	8	3	8	2	2
	davon: nichtdeutsche TV	3	0	0	0	0

* Im Jahr 2017 wurden sexuelle Übergriffe gemäß § 177 StGB unter dem Straftatenschlüssel 111600 erfasst. Diese Fälle werden bundeseinheitlich nicht der Gewaltkriminalität zugerechnet (218 Fälle).

		2013	2014	2015	2016	2017
Gefährliche/schwere	erfasste Fälle	3.145	2.939	2.763	3.577	3.494
Körperverletzung	Veränderung in %	+1,2	-6,6	-6,0	+29,5	-2,3
	Aufklärung in %	86,4	87,6	87,8	85,2	85,5
	ermittelte TV	3.368	3.160	2.979	3.611	3.701
	davon: nichtdeutsche TV	235	251	389	795	977

Der Straftatbestand „Erpresserischer Menschenraub“ (2017: 4 Fälle) wurde wegen geringfügiger Fallzahlen im Berichtszeitraum nicht aufgeführt. Zu den Straftatbeständen „Angriff auf den Luftverkehr“ und „Geiselnahme“ wurden im Jahr 2017 keine Fälle registriert.

Der Anteil der Gewaltkriminalität an den insgesamt erfassten Fällen beträgt 3,1 % (2016: 3,0 %). In 70,6 % der aufgeklärten Fälle handelten Tatverdächtige, die im Statistikzeitraum wiederholt kriminalpolizeilich in Erscheinung getreten waren (2016: 67,1 %). Weiterhin wurden in 28,1 % der aufgeklärten Fälle Tatverdächtige ermittelt, die unter Alkoholeinfluss standen (2016: 28,2 %). In 49 aufgeklärten Fällen (1,3 %) wurde von mindestens einem Tatverdächtigen eine Schusswaffe mitgeführt (2016: 65 Fälle; 1,8 %).

3.4 Straftaten gegen die sexuelle Selbstbestimmung

Zu dieser Deliktsgruppe werden alle Straftaten gezählt, bei denen sich der Täter über das Recht auf sexuelle Selbstbestimmung des Opfers hinwegsetzt und mit der Durchführung oder der Förderung sexueller Handlungen gegen den Willen des Opfers tätig wird.

Dazu zählen auch Delikte, bei denen ein bestehendes Abhängigkeits- oder Vertrauensverhältnis des Opfers zum Täter ausgenutzt wird. Ebenso zählen Delikte, bei denen der Täter sexuelle Interessen gegenüber dem Opfer mit Gewalt durchsetzt oder das Opfer zur Vornahme oder Duldung sexueller Handlungen genötigt wird, zu diesem Deliktsbereich.

Zunehmend wird das Internet zur Begehung von Straftaten mit sexueller Motivation (soziale Netzwerke bzw. Chatrooms) genutzt. Die Täter können sich hier zunächst relativ anonym annähern und das Vertrauen der späteren Opfer erschleichen.

Die Fallzahlen dieser Deliktsgruppe zeigen im Vergleich zum Vorjahr einen Anstieg (+43 Fälle, +3,1 %).

Nach Gesetzesänderungen im Sexualstrafrecht im Jahr 2016, die für die Erfassung in der Polizeilichen Kriminalstatistik im Jahr 2017 umgesetzt wurden, ist eine Vergleichbarkeit zu den Vorjahren nur eingeschränkt gewährleistet.

Seit Januar 2017 wird die sexuelle Belästigung gemäß § 184i StGB (107 Fälle) unter dem Deliktschlüssel 114000 erfasst und wird damit zu den Straftaten gegen die sexuelle Selbstbestimmung gezählt. Der Tatbestand des § 184i StGB war vor der Gesetzesänderung vom § 185 StGB Beleidigung umfasst und wurde unter der Deliktsgruppe „Sonstige Straftaten gemäß StGB“ gezählt.

Die Deliktsgruppe Vergewaltigung/sexuelle Nötigung zeigt einen Anstieg um +156 Fälle (+106,8 %). Hierzu zählen 218 erfasste Fälle sexueller Übergriffe gemäß § 177 StGB, die ab 2017 dieser Deliktsgruppe zugeordnet wurden.

Niedrigere Fallzahlen weist der sexuelle Missbrauch (-70 Fälle; -10,7 %) mit den Fallbereichen „sexueller Missbrauch von Kindern“ (-4 Fälle; -1,0 %), „sexueller Missbrauch von Jugendlichen“ (-22 Fälle; -30,1 %) und „Exhibitionistische Handlungen und Erregung öffentlichen Ärgernisses“ (-15 Fälle, -11,3 %) auf.

Im Jahr 2016 traten Gesetzesänderungen im Bereich der Kinder- und Jugendpornographie in Kraft, welche auch statistisch Wirkung entfalten. Vergleiche zu den Vorjahren sind nur noch bedingt möglich. Im Jahr 2017

sind höhere Fallzahlen im Bereich der Verbreitung von Kinderpornographie (+26 Fälle; +31,7 %) und der Verbreitung von Jugendpornographie (+6 Fälle; +85,7 %). zu verzeichnen.

Von den 1.126 ermittelten Tatverdächtigen waren 845 (75,0 %) in der Tatortgemeinde wohnhaft (2016: 1.045 Tatverdächtige, davon 812 (77,7 %) wohnhaft in Tatortgemeinde). Es wurden insgesamt 1.070 männliche Tatverdächtige ermittelt, von denen 146 (13,6 %) unter Alkohol handelten (2016: 988 männliche Tatverdächtige, darunter 123 (12,4 %) unter Alkohol).

		2013	2014	2015	2016	2017
Straftaten gegen die sexuelle Selbstbestimmung	erfasste Fälle	1.314	1.203	1.249	1.402	1.445
	Veränderung in %	+11,2	-8,4	+3,8	+12,2	+3,1
	Aufklärung in %	88,4	85,2	87,2	85,9	87,1
	ermittelte TV	1.058	978	1.005	1.045	1.126
	davon: nichtdt. TV	46	43	79	101	165
darunter:						
Vergewaltigung/ sex. Nötigung*	erfasste Fälle	157	143	131	146	*302
	Veränderung in %	+1,3	-8,9	-8,4	+11,5	*-
	Aufklärung in %	89,8	82,5	82,4	82,2	89,4
	ermittelte TV	146	126	109	124	269
	davon: nichtdt. TV	8	11	16	25	64
- sexuelle Übergriffe*	erfasste Fälle	-	-	-	-	218
	Veränderung in %	-	-	-	-	-
	Aufklärung in %	-	-	-	-	91,3
	ermittelte TV	-	-	-	-	202
	davon: nichtdt. TV	-	-	-	-	22,3
Sonstige sexuelle Nötigung	erfasste Fälle	205	209	202	228	98
	Veränderung in %	+39,5	+2,0	-3,3	+12,9	*-
	Aufklärung in %	89,3	87,1	90,6	83,8	88,8
	ermittelte TV	186	185	187	188	88
	davon: nichtdt. TV	23	13	25	32	15
Sexueller Missbrauch	erfasste Fälle	657	592	613	652	582
	Veränderung in %	+9,0	-9,9	+3,5	+6,4	-10,7
	Aufklärung in %	86,0	83,6	86,8	89,1	85,1
	ermittelte TV	494	463	477	500	440
	davon: nichtdt. TV	14	12	32	39	44
darunter:						
- Sexueller Missbrauch von Kindern**	erfasste Fälle	447	392	400	417	413
	Veränderung in %	+3,0	-12,3	+2,0	+4,3	-1,0
	Aufklärung in %	91,1	88,8	92,0	92,3	89,3
	ermittelte TV	370	329	341	346	333
	davon: nichtdt. TV	14	12	19	21	20
- Exhibitionistische Handlungen und Erregung öffentlichen Ärgernisses	erfasste Fälle	126	113	117	133	118
	Veränderung in %	+28,6	-10,3	+3,5	+13,7	-11,3
	Aufklärung in %	61,1	58,4	65,8	77,4	64,4
	ermittelte TV	66	65	63	75	70
	davon: nichtdt. TV	1	2	6	10	20

		2013	2014	2015	2016	2017
Ausnutzen sexueller Neigungen	erfasste Fälle	271	241	281	346	336
	Veränderung in %	+9,3	-11,1	+16,6	+23,1	-2,9
	Aufklärung in %	91,9	88,0	86,8	81,8	90,5
	ermittelte TV	253	221	253	254	282
	davon: nichtdt. TV	4	7	8	6	23
darunter:						
- Verbreitung, Erwerb, Besitz und Herstellung von kinderpornographischer Schriften***	erfasste Fälle	167	149	165	209	213
	Veränderung in %	-7,2	-10,8	+10,7	+26,7	+1,9
	Aufklärung in %	95,2	87,2	85,5	87,1	92,5
	ermittelte TV	165	144	150	177	176
	davon: nichtdt. TV	0	2	2	3	10
- Verbreitung, Erwerb, Besitz und Herstellung von jugendpornographischer Schriften***						
	erfasste Fälle	17	15	40	41	42
	Veränderung in %	+325,0	-11,8	+166,7	+2,5	+2,4
	Aufklärung in %	100,0	93,3	95,0	48,8	90,5
	ermittelte TV	16	15	40	20	38
	davon: nichtdt. TV	0	0	1	0	2

* Keine Vergleichbarkeit mit Vorjahreszeiträumen durch Gesetzesänderung und entsprechende Straftatenschlüsse ländering (Strafbarkeit sexueller Übergriffe ab 2017)

** Vor Kindern begangene exhibitionistische Handlungen gehen in das Delikt „sexueller Missbrauch von Kindern“ mit ein.

*** Ab 2016 Gesetzesänderungen; Die statistischen Daten zu den Straftaten „Kinder- und Jugendpornografie“ der Jahre 2013 bis 2015 wurden für diese Übersicht zusammengefasst, um eine bedingte Vergleichbarkeit zu erreichen.

3.5 Rauschgiftkriminalität

Der legale Umgang mit Betäubungsmitteln (BtM) bedarf einer staatlichen Erlaubnis. Ohne die entsprechende Erlaubnis wird der Umgang mit BtM zur Rauschgiftkriminalität gerechnet.

Unter dem Summenschlüssel Rauschgiftkriminalität werden in der Polizeilichen Kriminalstatistik alle Rauschgiftdelikte und die Straftaten der direkten Beschaffungskriminalität ausgewiesen. Als Rauschgiftdelikte werden Handlungen bezeichnet, die gegen die Strafvorschriften des Betäubungsmittelgesetzes (§§ 29 ff BtMG) verstoßen.

Zur direkten Beschaffungskriminalität werden Straftaten gezählt, bei denen durch eine mit Strafe bedrohte Handlung unmittelbar illegale Drogen oder typische Ersatz- und Ausweichmittel erlangt werden. Hier handelt es sich vorwiegend um Eigentums- und Fälschungsdelikte. Indirekte Beschaffungskriminalität, d. h. Straftaten zur Erlangung von Geld oder geldwerten Gegenständen, die dem Erwerb von Betäubungsmitteln dienen, wird nicht in dem Summenschlüssel Rauschgiftkriminalität erfasst. Diese Fälle werden je nach Delikt anderen Straftatenbereichen zugeordnet.

Im Jahr 2017 stieg die Fallzahl der **Rauschgiftkriminalität** wiederum deutlich um +1.521 Fälle (+14,2 %) auf 12.217 erfasste Fälle an. Der Anteil der Rauschgiftkriminalität an der Gesamtkriminalität im Freistaat Thüringen beträgt damit 8,5 % (2016: 7,2 %).

Bei den **allgemeinen Verstößen** sind gestiegene Fallzahlen (+1.240 Fälle) festzustellen. Ein erhöhtes Straftatenaufkommen verzeichnen in diesem Deliktsbereich unter anderem die allgemeinen Verstöße mit Kokain (+31 Fälle; +34,1 %), mit Amphetamin (+164 Fälle; +18,6 %) davon Ecstasy (+53 Fälle; +21,6 %), mit Methamphetamin in kristalliner Form „Crystal“ (+107 Fälle; +4,3 %) und mit Cannabis (+1.000 Fälle; +23,3 %).

Die Anzahl der registrierten qualifizierten Rauschgiftdelikte **unerlaubter Handel und Schmuggel** ist um +328 Fälle (+28,1 %) gestiegen. Darin enthalten sind steigende Fallzahlen des unerlaubten Handels mit Cannabis

um +198 Fälle (+35,4 %), des unerlaubten Handels mit Amphetamin in Pulver- oder flüssiger Form sowie Tabletten- bzw. Kapselform (Ecstasy) um +33 Fälle (+24,4 %) und des unerlaubten Handels mit Methamphetamine (Crystal) um +77 Fälle (+21,1 %).

	2013	2014	2015	2016	2017
Rauschgiftkriminalität					
erfasste Fälle	8.740	9.317	9.380	10.696	12.217
Veränderung in %	-0,5	+6,6	+0,7	+14,0	+14,2
Aufklärung in %	97,0	96,2	96,2	95,9	95,7
ermittelte Tatverdächtige	6.856	7.147	7.403	8.041	9.091
davon: nichtdeutsche Tatverdächtige	256	242	289	411	649
- Rauschgiftdelikte					
erfasste Fälle	8.699	9.297	9.365	10.678	12.202
Veränderung in %	-0,3	+6,9	+0,7	+14,0	+14,3
Aufklärung in %	97,1	96,2	96,2	96,0	95,8
ermittelte Tatverdächtige	6.838	7.139	7.391	8.032	9.089
davon: nichtdeutsche Tatverdächtige	255	242	289	411	649
Allgem. Verstöße gg. BtMG					
erfasste Fälle	7.158	7.805	7.766	8.830	10.070
Veränderung in %	-1,8	+9,0	-0,5	+13,7	+14,0
Aufklärung in %	97,6	97,0	96,8	96,7	96,5
ermittelte Tatverdächtige	5.848	6.206	6.327	6.904	7.881
davon: nichtdeutsche Tatverdächtige	193	203	234	325	528
Unerlaubter Handel und Schmuggel					
erfasste Fälle	961	879	1.005	1.168	1.496
Veränderung in %	+4,9	-8,5	+14,3	+16,2	+28,1
Aufklärung in %	95,2	93,5	93,8	94,9	92,5
ermittelte Tatverdächtige	875	805	893	1.024	1.292
davon: nichtdeutsche Tatverdächtige	38	27	29	60	105
- Direkte Beschaffungskriminalität					
erfasste Fälle	41	20	15	18	15
Veränderung in %	-33,9	-51,2	-25,0	+20,0	-16,7
Aufklärung in %	85,4	85,0	86,7	61,1	53,3
ermittelte Tatverdächtige	28	12	15	11	10
davon: nichtdeutsche Tatverdächtige	1	0	0	0	0
darunter: Fälschung zur Erlangung von Betäubungsmitteln					
erfasste Fälle	27	8	7	2	1
Veränderung in %	-47,1	-70,4	-12,5	-71,4	-50,0
Aufklärung in %	92,6	*137,5	100,0	0,0	0,0
ermittelte Tatverdächtige	16	6	8	0	0
davon: nichtdeutsche Tatverdächtige	1	0	0	0	0

* Bei einer Aufklärungsquote über 100 % wurden Straftaten aus vorherigen Zeiträumen nachträglich aufgeklärt.

Bei der **direkten Beschaffungskriminalität** wurden 15 Fälle erfasst (2016: 18 Fälle). Dabei handelt es sich um Urkundenfälschungen zur Erlangung von BtM (1 Fall), Diebstahl von BtM aus Apotheken, Krankenhäusern und Arztpraxen (12 Fälle) sowie 2 Fälle des Raubes zur Erlangung von Betäubungsmitteln.

Von den im Berichtsjahr ermittelten 9.091 Tatverdächtigen der Rauschgiftkriminalität (+1.050 Tatverdächtige) waren 649 nichtdeutsche Tatverdächtige (2016: 411 nichtdeutsche Tatverdächtige). Damit stellen die nichtdeutschen Tatverdächtigen einen Anteil von 7,1 % dar (2016: 5,1 %).

Es wurden 56 Kinder, 1.262 Jugendliche, 1.502 Heranwachsende und 6.271 Erwachsene als Tatverdächtige erfasst. Der Anstieg zeigt sich in allen Altersgruppen: Kinder (+14 Tatverdächtige), Jugendliche (+278 Tatverdächtige), Heranwachsende (+327 Tatverdächtige), Erwachsene (+431 Tatverdächtige).

Seit dem Jahr 2014 werden Rauschgiftdelikte in Bezug auf die **Modedroge „Crystal“** gesondert in der Polizeilichen Kriminalstatistik ausgewiesen. Es wurden 3.038 Fälle mit der Droge Crystal erfasst (2016: 2.863 Fälle). Damit ist ein Anstieg der Fallzahl um +6,1 % zu verzeichnen (2016: +5,4 %). Insgesamt wurden 2.429 Tatverdächtige ermittelt (2016: 2.273 Tatverdächtige). Auch hier wird ein Zuwachs von +6,9 % deutlich.

Zu beachten ist dabei, dass Auswertungen nach Drogenart aufzeigen, dass in Thüringen Fälle im Zusammenhang mit Cannabis den größten Anteil an der erfassten Rauschkriminalität und den deutlichsten Anstieg der Fallzahl aufweisen.

Bei Straftaten im Zusammenhang mit Crystal wurden im Jahr 2017 insgesamt 2.429 Tatverdächtige registriert. Davon sind in der Altersgruppe der Kinder 3 Tatverdächtige, in der der Jugendlichen 110 Tatverdächtige (+44,7 %) und bei den Heranwachsenden 185 Tatverdächtige (+26,7 %) festgestellt worden. Die Erwachsenen stellen hier mit 2.131 ermittelten Tatverdächtigen (87,7 %) den weitaus größten Anteil an den Tatverdächtigen.

Die Zahl der ermittelten nichtdeutschen Tatverdächtigen ist um +26,1% auf 87 Tatverdächtige (2016: 69 Tatverdächtige) gestiegen.

Kriminalpolizeilicher Meldedienst (KPMd)

Sicherstellungen werden in der Polizeilichen Kriminalstatistik nicht erfasst. Statistische Aussagen können nur in Auswertung des Kriminalpolizeilichen Meldedienstes (KPMd) getroffen werden.

Auswertungen des Kriminalpolizeilichen Meldedienstes (Stand 31.01.2018) zeigen nachfolgend aufgelistete Drogenmengen (nach Drogenart), die von der Polizei sichergestellt werden konnten:

Sicherstellungsmengen		2013	2014	2015	2016	2017
Haschisch	(g)	17.707	6.812	11.139	12.008	16.741
Marihuana	(g)	36.820	90.111	45.144	42.797	156.546
Cannabispflanzen	(Stck)	1.124	5.426	2.724	2.012	1.294
Kokain	(g)	424	191	317	10.258	6.442
Heroin	(g)	207	151	16	177	115
Amphetamin	(g)	7.694	6.451	9.352	7.759	16.402
Methamphetamin (Crystal)	(g)	4.051	10.140	7.358	4.215	5.857
Derivate (Ecstasy)	(Stck)	2107	2.056	7.404	5.184	3.458
LSD	(Trips)	66	206	93	292	1.153
Psilocybinpilze	(g)	205	487	718	3.205	612
Kath	(g)	0	0	0	10	6
Legal High Produkte (Spice)	(g)	57	130	121	145	3

Die vorgenommenen Sicherstellungen im Freistaat Thüringen belegen, dass illegale Drogen, wie schon in den Vorjahren, ständig verfügbar sind. Die Anzahl und Mengen an sichergestellten Betäubungsmitteln unterliegen Schwankungen und lassen keinen sicheren Schluss für die Bewertung der Angebots- und Verfügbarkeitssituation auf dem Rauschgiftmarkt in Thüringen zu. Sie sind aber Indiz dafür, dass der ständig zunehmende Bedarf an illegalen Drogen jederzeit gedeckt werden kann.

Im Jahr 2017 wurden im Freistaat Thüringen 15 Todesfälle von Personen im Alter von 21 bis 52 Jahren registriert, die in einem kausalen Zusammenhang mit dem missbräuchlichen Konsum von Betäubungs- oder Ausweichmitteln/Ersatzstoffen stehen. Es handelte sich dabei um vier Frauen und elf Männer.

Drei Männer verstarben nach Injizieren einer ausgekochten Fentanylpflasterlösung an toxischem Schock. Ein Mann führte die Überdosierung in suizidaler Absicht bewusst herbei. Bei den anderen beiden Personen wurde zusätzlich Alkohol nachgewiesen.

Zwei Männer und eine Frau verstarben nach langjährigem Substanzmittelmissbrauch an Herz-Kreislaufversagen bzw. septischem Schock in Verbindung mit anderen drogenbedingten Vorerkrankungen. Ein weiterer Langzeitkonsument erhängte sich aus Verzweiflung über seine Lebenssituation vor seinem Haus.

Zwei Männer und eine Frau verstarben infolge von Opiatmittelvergiftungen. Die Frau wurde stark verwest in ihrer Wohnung tot aufgefunden. Bei den beiden Männern lag eine Mischintoxikation vor, zum einen mit Alkohol und zum anderen mit Aufputzmitteln.

Ein Mann verstarb an Herz-Kreislaufversagen nach dem Konsum von Heroin in Verbindung mit Cannabis und Alkohol.

Nach der Einnahme großer Mengen Amphetamin verstarb ein Mann im Krankenhaus infolge eines septischen Schocks.

Ein weiterer Mann verstarb infolge einer Mischintoxikation. Lethal war die Aufnahme von GHB (Gamma-Hydroxy-Buttersäure). Weiterhin konnten im toxikologischen Gutachten Amphetamin, Opiate und Cannabis nachgewiesen werden.

Eine Langzeitkonsumentin verstarb nach der Einnahme von Methamphetamin und Cannabis in ihrer Wohnung.

Um sich selbst zu töten, nahm eine junge Frau eine Überdosis Neuroleptika zu sich und verstarb schließlich an hypoxischem Hirnschaden.

	2013	2014	2015	2016	2017
Rauschgifttodesfälle	16	*13	25	12	15

* Hier wurden im Jahrbuch 2014 zwölf Personen ausgewiesen. Durch die Erfassung einer Nachmeldung kam eine weitere Person hinzu.

Begriffsbestimmung „Drogentod“ nach PDV 386 (Bundesweite Polizeidienstvorschrift)

Todesfälle, die in einem kausalen Zusammenhang mit dem missbräuchlichen Konsum von Betäubungs- oder Ausweichmitteln/Ersatzstoffen stehen, insbesondere

- infolge Überdosierung
- infolge langzeitigen Missbrauchs
- Selbsttötung aus Verzweiflung über die Lebensumstände oder unter Einwirkung von Entzugserscheinungen
- Tödliche Unfälle von unter Drogeneinfluss stehenden Personen

3.6 Wirtschaftskriminalität

Entsprechend der polizeilichen Definition handelt es sich um die im § 74c Abs. 1 Nr. 1-6 Gerichtsverfassungsgesetz (GVG) aufgeführten Straftaten sowie andere Delikte, die im Rahmen tatsächlicher oder vorgetäuschter wirtschaftlicher Betätigung begangen werden und über eine Schädigung von Einzelnen hinaus das Wirtschaftsleben beeinträchtigen oder die Allgemeinheit schädigen und/oder deren Aufklärung besondere kaufmännische Kenntnisse erfordern.

Die Erfassung in der PKS erfolgt mit Abschluss des Verfahrens und Abgabe an die Staatsanwaltschaft. Durch umfangreiche Ermittlungen, die sich zum Teil über Jahre erstrecken, kommt es zu Verschiebungen bei der Erfassung und Darstellung.

	2013	2014	2015	2016	2017
Wirtschaftskriminalität insgesamt					
erfasste Fälle	2.046	1.885	1.601	1.306	1.242
Veränderung in %	-14,6	-7,9	-15,1	-18,4	-4,9
Aufklärung in %	93,2	90,3	86,3	83,8	89,0
ermittelte Tatverdächtige	935	864	849	677	537
davon: nichtdeutsche Tatverdächtige	57	74	85	69	51
Schaden in Euro *	42 Mio.	26 Mio.	41 Mio.	27 Mio.	28 Mio.

Bei der Bewertung dieses Deliktfeldes gilt es zu beachten, dass auch durch die Staatsanwaltschaft und den Zoll Ermittlungsverfahren bearbeitet und abgeschlossen werden, die **keinen** Eingang in die PKS finden. Schwerpunkte der Wirtschaftskriminalität stellten im Jahr 2017 Betrugsstraftaten mit einem Schwerpunkt im Anlagebetrug, Vorenthalten/Veruntreuen von Arbeitsentgelt, Insolvenzverschleppung und Untreue dar.

Betrugsdelikte mit Bezug zur Wirtschaftskriminalität

	2013	2014	2015	2016	2017
Betrug (Wirtschaftskriminalität)					
erfasste Fälle	1.202	1.204	928	660	592
Veränderung in %	-13,6	+0,2	-22,9	-28,9	-10,3
Aufklärung in %	91,8	89,1	80,7	78,9	85,3
ermittelte Tatverdächtige	509	479	484	323	233
davon: nichtdeutsche Tatverdächtige	39	45	56	44	30
Schaden in Euro*	27 Mio.	11 Mio.	20 Mio.	21 Mio.	14 Mio.

Insolvenzstraftaten gemäß StGB und Nebenstrafrecht

Dieser Bereich umfasst Insolvenzstraftaten gemäß §§ 283, 283 a-d StGB und Insolvenzverschleppung gemäß § 15a Insolvenzordnung (InsO).

	2013	2014	2015	2016	2017
Insolvenzstraftaten					
erfasste Fälle	155	128	175	172	114
Veränderung in %	-25,1	-17,4	+36,7	-1,7	-33,7
Aufklärung in %	99,4	100,0	100,0	100,0	100,0
ermittelte Tatverdächtige	152	135	143	147	96
davon: nichtdeutsche Tatverdächtige	2	16	7	6	5
Schaden in Euro*	8 Mio.	1 Mio.	16 Mio.	4 Mio.	5 Mio.

* Schadenssummen gerundet

Wirtschaftskriminalität im Anlage- und Finanzierungsbereich

Wirtschaftskriminalität im Anlage- und Finanzierungsbereich umfasst Straftatbestände des Kapitalanlage- und Anlagebetruges, des Kreditbetruges gemäß § 265b StGB (im geschäftlichen Verkehr), des Krediterlangungsbetruges § 263 StGB und Straftaten i. V. m. dem Bankgewerbe sowie Wertpapierhandelsgesetz.

	2013	2014	2015	2016	2017
Wirtschaftskriminalität im Anlage- und Finanzierungsbereich					
erfasste Fälle	87	116	102	21	230
Veränderung in %	-56,1	+33,3	-12,1	-79,4	+995,2
Aufklärung in %	97,7	97,4	98,0	81,0	**100,4
ermittelte Tatverdächtige	72	54	38	23	46
davon: nichtdeutsche Tatverdächtige	5	2	3	2	6
Schaden in Euro*	4 Mio.	3 Mio.	3 Mio.	2 Mio.	9 Mio.

Wirtschaftskriminalität im Zusammenhang mit Arbeitsverhältnissen

Zum Bereich der Wirtschaftskriminalität im Zusammenhang mit Arbeitsverhältnissen zählen Vorenthalten und Veruntreuen von Arbeitsentgelt gemäß § 266a StGB und Delikte in Zusammenhang mit Schwarzarbeitsbekämpfungsgesetz und Arbeitnehmerüberlassungsgesetz.

	2013	2014	2015	2016	2017
Wirtschaftskriminalität im Zusammenhang mit Arbeitsverhältnissen					
erfasste Fälle	400	232	237	201	207
Veränderung in %	+8,4	-42,0	+2,2	-15,2	+3,0
Aufklärung in %	99,8	98,7	**100,4	100,0	100,0
ermittelte Tatverdächtige	174	146	111	94	79
davon: nichtdeutsche Tatverdächtige	13	13	8	5	3
Schaden in Euro*	1 Mio.	1 Mio.	1 Mio.	0,9 Mio.	4 Mio.

Betrug und Untreue im Zusammenhang mit Beteiligungen an Kapitalanlagen

Erfasst werden beim Betrug und der Untreue im Zusammenhang mit Beteiligung an Kapitalanlagen bei Prospektbetrug (Kapitalanlagebetrug) gemäß § 264 StGB, Anlagebetrug gemäß § 263 StGB und bei Untreue bei Kapitalanlagegeschäften.

	2013	2014	2015	2016	2017
Betrug und Untreue (Beteiligung an Kapitalanlagen)					
erfasste Fälle	47	96	93	24	226
Veränderung in %	-75,9	+104,3	-3,1	-74,2	+841,7
Aufklärung in %	97,9	97,9	97,8	87,5	**100,4
ermittelte Tatverdächtige	38	30	27	19	42
davon: nichtdeutsche Tatverdächtige	1	1	2	1	4
Schaden in Euro*	1 Mio.	1 Mio.	3 Mio.	2 Mio.	10 Mio.

* Schadenssummen gerundet

** Bei einer Aufklärungsquote über 100 Prozent wurden Straftaten aus vorherigen Zeiträumen aufgeklärt.

3.7 Vermögens- und Fälschungsdelikte

Um eine verbesserte Darstellung des Wirtschaftsstrafrechts in der PKS zu erreichen, ist auf Bundesebene seit dem Jahr 2016 die Erfassung des Betruges konkretisiert (inhaltlich bzw. redaktionell) und damit auf den tatsächlichen Auswertebedarf angepasst worden.

Bei Vergleichen einzelner Delikte müssen diese Änderungen beachtet werden.

Die Vermögens- und Fälschungsdelikte bilden einen Anteil von 18,5 % der Gesamtkriminalität (2016: 17,8 %). Die Anzahl der erfassten Fälle liegt auf dem Niveau des Vorjahres (-76 Fälle).

	2013	2014	2015	2016	2017
Vermögens- und Fälschungsdelikte					
erfasste Fälle	28.991	28.166	26.835	26.522	26.446
Veränderung in %	+0,3	-2,8	-4,7	-1,2	-0,3
Aufklärung in %	78,9	76,1	75,0	71,6	71,5
ermittelte Tatverdächtige (TV)	15.943	14.897	14.254	13.751	13.565
davon: nichtdeutsche TV	1.174	1.422	1.878	2.210	2.211

3.7.1 Betrug

Durchschnittlich 80 % der Vermögens- und Fälschungsdelikte sind Betrugsdelikte. Im vergangenen Jahr wurden 20.278 Betrugsfälle erfasst. Das sind -286 Fälle (-1,4 %) weniger als im Jahr zuvor.

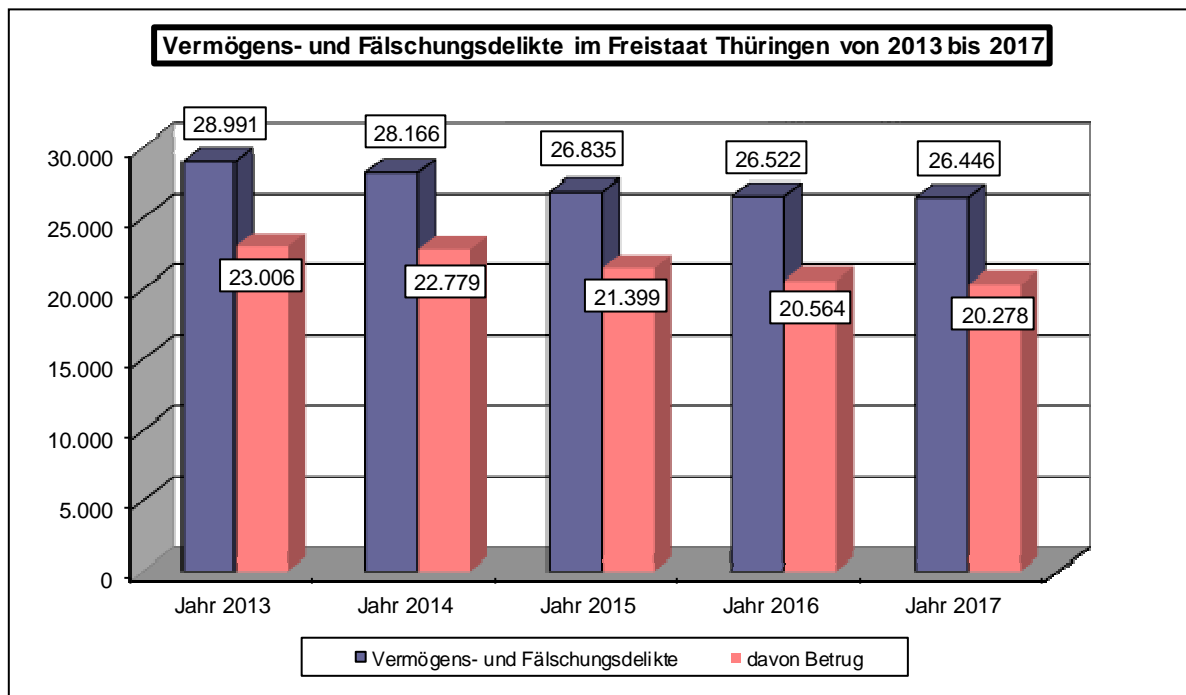

Bundeseinheitlich erfolgt eine Änderung der Abbildung von Betrugsdelikten in der Polizeilichen Kriminalstatistik, die eine Verbesserung des Auswertebedarfs ermöglicht. Zu verschiedenen Betrugsarten sind ab 2016 die Unterscheidungen zwischen Straftaten gemäß § 263 StGB (Betrug) und gemäß § 263a StGB (Computerbetrug) durch die Schaffung neuer Straftatenschlüssel möglich (z. B. Überweisungsbetrug und Abrechnungsbetrug im Gesundheitswesen).

Gleichzeitig werden einige Delikte (z. B. Kontoeröffnungsbetrug und Zechbetrug) nicht mehr explizit unter einem eigenständigen Straftatenschlüssel in der PKS abgebildet. Die Fallzählung im Betrug insgesamt bleibt aber bestehen. Dies ist bei Vergleichen mit dem Vorjahr unbedingt zu beachten!

		2013	2014	2015	2016	2017
Betrugsdelikte insgesamt	erfasste Fälle	23.006	22.779	21.399	20.564	20.278
	Veränderung in %	-1,7	+1,0	-6,1	-3,9	-1,4
	Aufklärung in %	80,9	78,0	77,1	72,8	72,9
	ermittelte Tatverdächtige	13.140	12.223	11.504	10.783	10.669
	davon: nichtdeutsche Tatverdächtige (TV)	998	1.177	1.658	1.901	1.827
darunter:						
Betrug bzw. Computerbetrug mittels rechtmäßig erlangter unbarer Zahlungsmittel	erfasste Fälle	1.125	1.299	1.164	1.395	1.124
	Veränderung in %	+2,2	+15,5	-10,4	+19,8	-19,4
	Aufklärung in %	43,4	39,5	44,8	42,9	38,8
	ermittelte Tatverdächtige	331	361	324	406	340
	davon: nichtdeutsche TV	24	39	41	69	55
darunter:						
- Betrug mittels rechtmäßig erlangter Zahlungskarten ohne PIN (Lastschriftverfahren)	erfasste Fälle	118	190	265	445	255
	Veränderung in %	-11,9	+61,0	+39,5	+67,9	-42,7
	Aufklärung in %	44,1	44,7	46,4	60,4	49,0
	ermittelte Tatverdächtige	37	48	51	144	90
	davon: nichtdeutsche TV	0	8	11	28	9
- Computerbetrug mittels rechtmäßig erlangter Zahlungskarten mit PIN	erfasste Fälle	198	219	226	255	201
	Veränderung in %	-27,7	+10,6	+3,2	+12,8	-21,2
	Aufklärung in %	51,5	56,6	53,1	54,1	66,7
	ermittelte Tatverdächtige	90	102	106	116	98
	davon: nichtdeutsche TV	2	8	6	13	14
Waren- und Warenkredit- betrug	erfasste Fälle	6.464	6.368	5.759	6.088	6.087
	Veränderung in %	+10,8	-1,5	-9,6	+5,7	0,0
	Aufklärung in %	80,5	80,3	77,2	76,9	73,0
	ermittelte Tatverdächtige	3.717	3.385	3.000	3.069	3.127
	davon: nichtdeutsche TV	248	229	307	355	302
Geldkreditbetrug	erfasste Fälle	171	109	86	68	63
	Veränderung in %	+35,7	-36,3	-21,1	-20,9	-7,4
	Aufklärung in %	92,4	97,2	*101,2	94,1	96,8
	ermittelte Tatverdächtige	149	117	85	72	59
	davon: nichtdeutsche TV	9	3	8	1	8
Erschleichen von Leistungen	erfasste Fälle	6.572	5.346	5.163	3.888	4.368
	Veränderung in %	-0,9	-18,7	-3,4	-24,7	+12,3
	Aufklärung in %	98,2	97,6	98,8	98,0	96,9
	ermittelte Tatverdächtige	4.649	3.825	3.857	3.098	3.414
	davon: nichtdeutsche TV	356	449	744	959	906

* Bei einer Aufklärung von über 100,0 % wurden zu Straftaten, die bereits vor 2015 erfasst wurden, Tatverdächtige ermittelt und im Jahr 2015 registriert.

Gegenüber dem Vorjahr sind unter anderem höhere Fallzahlen beim Warenbetrug (+ 130 Fälle), beim Anlagebetrug (+209 Fälle), dem Tankbetrug (+159 Fälle), dem Erschleichen von Leistungen (+480 Fälle), dem Sozialleistungsbetrug (+54 Fälle), der Untreue (+70 Fälle), der Urkundenfälschung (+ 68 Fälle) und der Unterschlagung (+ 167 Fälle) festzustellen.

Rückläufig dagegen ist die Anzahl der erfassten Fälle des Betrug/Computerbetruges mittels rechtswidrig erlangter unbarer Zahlungsmittel (-271 Fälle), des Vorenthaltens und Veruntreuens von Arbeitsentgelt (-81 Fälle), der Fälschung beweisheblicher Daten gemäß § 269 StGB (- 112 Fälle), des Inverkehrbringens von Falschgeld (-17 Fälle) und der Insolvenzstraftaten (-25 Fälle).

3.7.2 Geld- und Wertzeichenfälschung

In der PKS werden Fälle der Geld- und Wertzeichenfälschung erfasst. Darunter fallen u. a. die Geldfälschung und das Inverkehrbringen von Falschgeld. Die Strafrechtsnorm der *Geldfälschung* umfasst sowohl das Nachmachen und Verfälschen von Geld in der Absicht, dass es in den Verkehr gebracht wird, als auch das Nachmachen und Verfälschen von Geld, um es selbst in den Verkehr zu bringen. Der Straftatbestand *Inverkehrbringen von Falschgeld* ist erfüllt, wenn falsches Geld als echt in den Verkehr gebracht wird.

Die PKS weist die Zahl der erfassten Fälle aus, unabhängig davon, wie viele Falsifikate bei einer Tathandlung nachgemacht, verfälscht oder in Verkehr gebracht wurden.

Die Tatsache, dass das Herstellen und Verbreiten von Falschgeld nur dann statistisch erfasst wird, wenn der Tatverdächtige geständig oder überführt ist, erklärt die durchgehend hohe Aufklärungsquote von 100,0 %. Beim „Gebrauch falscher Zahlungskarten oder Vordrucken für Euroschecks“ und beim „Nachmachen, Verfälschen, Verschaffen, Feilhalten und Überlassen falscher Zahlungskarten oder Vordrucke für Euroschecks“ ist die Erfassung unaufgeklärter Fälle zugelassen.

Beim Inverkehrbringen von Falschgeld wurden 53 Fälle (2016: 70 Fälle) erfasst. Das entspricht einem Rückgang von -24,3 %. Von den 57 ermittelten Tatverdächtigen waren 9 nichtdeutscher Herkunft (15,8 %).

		2013	2014	2015	2016	2017
Geld- und Wertzeichenfälschung,						
Fälschung von Zahlungskarten mit	erfasste Fälle	60	75	86	87	72
oder ohne Garantiefunktion,	Veränderung in %	-32,6	+25,0	+14,7	+1,2	-17,2
Schecks und Wechseln	Aufklärung in %	71,7	81,3	91,9	94,3	87,5
	ermittelte TV	44	48	65	72	67
	davon: nichtdt. TV	7	15	15	13	10
davon:						
- Geld- und Wertzeichenfälschung	erfasste Fälle	5	10	6	9	9
einschl. Vorbereitungshandlung	Veränderung in %	-72,2	+100,0	-40,0	+50,0	0,0
	Aufklärung in %	80,0	100,0	83,3	100,0	88,9
	ermittelte TV	5	14	7	12	10
	davon: nichtdt. TV	3	5	0	4	1
- Inverkehrbringen von Falschgeld	erfasste Fälle	36	30	74	70	53
	Veränderung in %	+9,1	-16,7	+146,7	-5,4	-24,3
	Aufklärung in %	100,0	100,0	100,0	100,0	100,0
	ermittelte TV	37	30	59	58	57
	davon: nichtdt. TV	4	7	15	9	9
- Fälschung von Zahlungskarten	erfasste Fälle	19	34	6	6	9
mit oder ohne Garantiefunktion,	Veränderung in %	-50,0	+78,9	-82,4	0	+50,0
Schecks und Wechseln	Aufklärung in %	15,8	58,8	0,0	16,7	11,1
	ermittelte TV	2	3	0	1	1
	davon: nichtdt. TV	0	3	0	0	0

3.8 Straftaten insgesamt auf dem Umwelt- und Verbrauchersektor

Im Jahr 2017 wurden 743 Fälle auf dem Umwelt- und Verbraucherschutzsektor (bis 2014 Umweltkriminalität) registriert. Mit dem Rückgang um -84 Straftaten liegt die registrierte Fallzahl um -10,2 % niedriger als im Vorjahr. Der Bereich der Straftaten auf dem Umwelt- und Verbraucherschutzsektor umfasst Delikte aus dem Strafgesetzbuch und strafrechtlicher Nebengesetze.

		2013	2014	2015	2016	2017
Umwelt- u. Verbraucherschutz delikte insgesamt	erfasste Fälle	714	736	722	827	743
	Veränderung in %	0	+3,1	-1,9	+14,5	-10,2
	Aufklärung in %	67,6	61,3	64,8	54,9	62,2
	ermittelte TV	588	522	526	518	505
	davon: nichtdt. TV	45	42	43	63	46
davon:						
Wilderei	erfasste Fälle	101	61	58	89	83
	Veränderung in %	+13,5	-39,6	-4,9	+53,4	-6,7
	Aufklärung in %	55,4	57,4	65,5	67,4	59,0
	ermittelte TV	70	52	45	63	58
	davon: nichtdt. TV	6	10	10	26	11
Sprengstoff- und Strahlungs- verbrechen	erfasste Fälle	28	35	41	107	68
	Veränderung in %	+7,7	+25,0	+17,1	+161,0	-36,4
	Aufklärung in %	50,0	31,4	41,5	22,4	29,4
	ermittelte TV	22	15	27	26	23
	davon: nichtdt. TV	1	0	0	1	0
Straftaten gegen die Umwelt §§ 324, 324a, 325 - 330a StGB	erfasste Fälle	202	199	168	181	158
	Veränderung in %	+6,3	-1,5	-15,6	+7,7	-12,7
	Aufklärung in %	62,9	56,8	62,5	58,0	55,1
	ermittelte TV	173	145	132	125	101
	davon: nichtdt. TV	15	19	14	9	13
Weitere Straftaten mit Umwelt- Relevanz gemäß StGB	erfasste Fälle	1	3	5	1	1
	Veränderung in %	-	+200,0	+66,7	-80,0	0,0
	Aufklärung in %	0,0	0,0	0,0	100,0	0,0
	ermittelte TV	0	0	0	1	0
	davon: nichtdt. TV	0	0	0	0	0
Straftaten im Zusammenhang mit Lebens- und Arzneimitteln	erfasste Fälle	142	131	130	96	108
	Veränderung in %	-6,0	-7,7	-0,8	-26,2	+12,5
	Aufklärung in %	95,1	94,7	92,3	91,7	94,4
	ermittelte TV	160	134	125	105	108
	davon: nichtdt. TV	19	8	10	17	13
Straftaten gegen strafrechtliche Nebengesetze auf dem Umwelt- und Verbraucherschutzsektor	erfasste Fälle	240	307	320	353	325
	Veränderung in %	-7,0	+27,9	+4,2	+10,3	-7,9
	Aufklärung in %	62,9	54,7	58,8	49,9	62,8
	ermittelte TV	167	180	201	203	220
	davon: nichtdt. TV	4	5	10	11	9

Fälle der „gemeingefährlichen Vergiftung“ wurden im Betrachtungszeitraum nicht erfasst.

Die Umwelt- und Verbraucherschutzdelikte wiesen Schwankungen auf, da oft Großverfahren über einen längeren Zeitraum bearbeitet wurden, so dass Steigerungen oder Rückgänge sich in diesem Deliktsbereich verzerrend auswirkten. Größtenteils wurden erst durch verwaltungsrechtliche Kontrollen oder durch intensive polizeiliche Ermittlungen Straftaten bekannt (Kontrollkriminalität).

Bei den **Straftaten gegen die Umwelt** gemäß 29. Abschnitt des StGB sind insgesamt 158 Fälle erfasst (2016: 181 Fälle).

Der unerlaubte Umgang mit Abfällen mit 81 Fällen (+6 Fälle) stellt auch im Berichtsjahr den größten Anteil an den Straftaten gegen die Umwelt dar (2017: 51,3 %; 2016: 41,4 %). Aufgeklärt wurden 42 Straftaten (51,9 %) mit 49 ermittelten Tatverdächtigen.

Gewässerverunreinigungen haben mit 45 erfassten Fällen (-12 Fälle) einen Anteil von 28,5 % (2016: 31,5 %) an den Straftaten gegen die Umwelt. Der Anteil der Bodenverunreinigung beträgt 13,3 % (2017: 21 Fälle).

Die **Wilderei** ist um -6,7 % auf 83 Fälle gesunken (2016: 89 Fälle). Die Aufklärungsquote beträgt 59,0 % bei insgesamt 58 ermittelten Tatverdächtigen (davon 11 Nichtdeutsche).

Sprengstoff- und Strahlungsverbrechen (2017: 68 Fälle; 2016: 107 Fälle) sind durch die Erfassung von 67 Fällen des Herbeiführens einer Sprengstoffexplosion (hierzu zählen auch Explosionen illegaler Feuerwerkskörper) wesentlich beeinflusst (-39 Fälle; -36,8 %).

Unter „**Weitere Straftaten mit Umweltrelevanz gemäß StGB**“ wurde im Jahr 2017 ein Fall des Herbeiführens einer Überschwemmung registriert (2016: 1 Fall).

Straftaten gegen das Arzneimittelgesetz sind mit 72 Fällen (2016: 65 Fälle) um +10,8 % gestiegen und haben an den **Straftaten im Zusammenhang mit Lebens- und Arzneimitteln** (2017: 108 Fälle; 2016: 96 Fälle) einen Anteil von 66,7 %.

Straftaten gegen strafrechtliche Nebengesetze auf dem Umwelt- und Verbraucherschutzsektor (2017: 325 Fälle; 2016: 353 Fälle) werden wesentlich durch die Erfassung von 293 Straftaten gegen das Tierschutzgesetz beeinflusst (2016: 329 Fälle).

3.9 Straftaten an Schulen

Auswertungen zu dieser Thematik basieren auf Sonderrecherchen der Polizeilichen Kriminalstatistik zur „Tatörtlichkeit Schule“ (umfriedetes Gelände der Schule). Taten im Umfeld von Schulen werden nicht abgebildet. Angriffe von außen, wie Sachbeschädigungen, Einbruch, Brandlegungen usw. können nicht differenziert dargestellt werden.

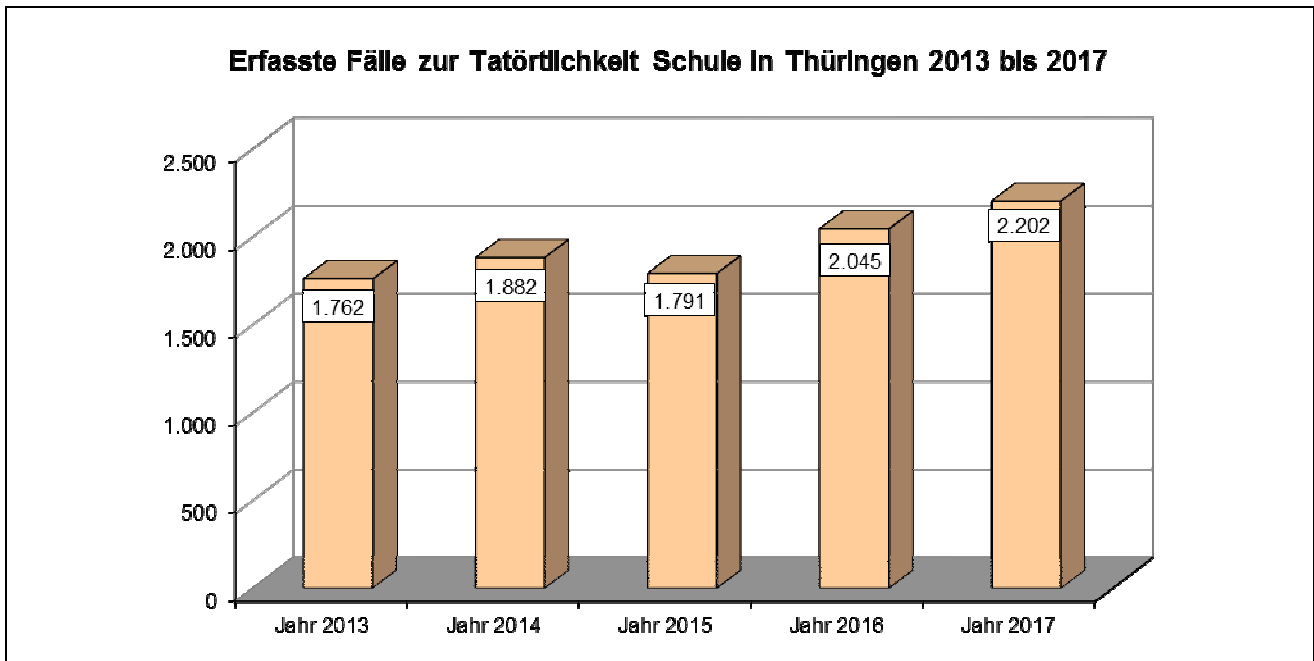

Die Anzahl der erfassten Fälle, die mit der Tatörtlichkeit „Schule“ erfasst wurden, zeigt einen Anstieg von +7,7 % (+157 Fälle). Dieser Anstieg resultiert aus höheren Fallzahlen bei den Rohheitsdelikten (+112 Fälle) (Körperverletzung und Freiheitsberaubung) und beim Diebstahl (+50 Fälle).

Insgesamt wurden 1.488 Tatverdächtige ermittelt. Davon waren 1.166 männlich (78,4 %) und 322 weiblich (21,6 %). Ausgewertet nach dem Alter der ermittelten Tatverdächtigen zeigt sich folgende Aufteilung: 463 Kinder (31,1 %), 606 Jugendliche (40,7 %), 117 Heranwachsende (7,9 %) und 302 Erwachsene (20,3 %).

Verteilung der erfassten Fälle auf die Straftatenobergruppen

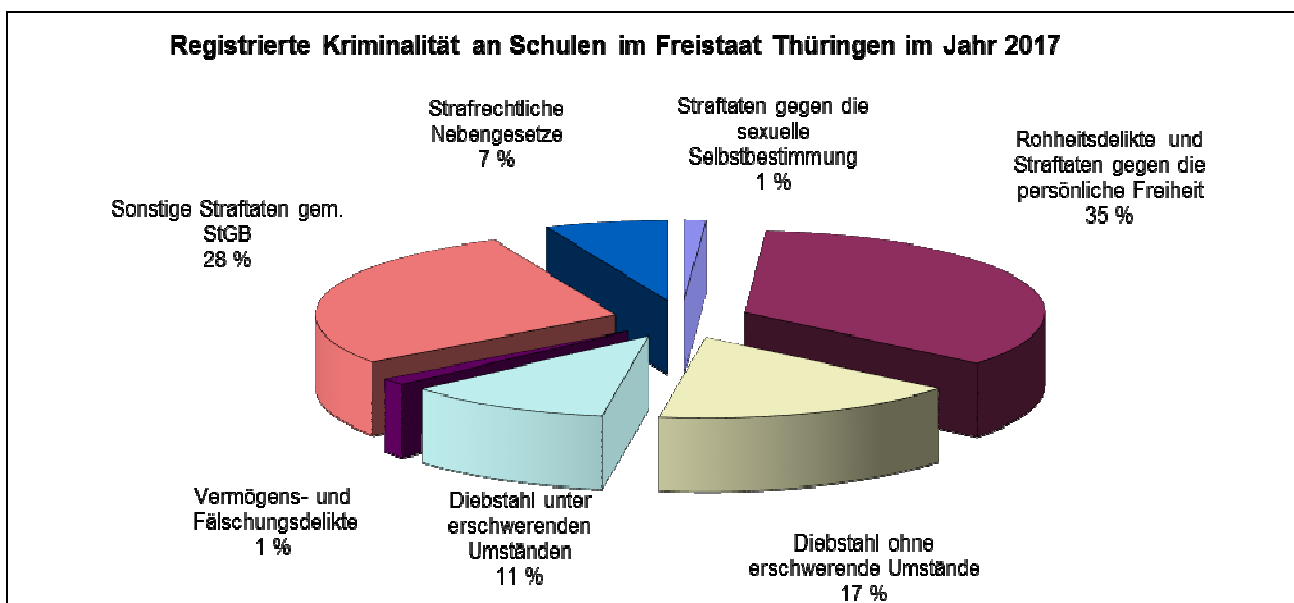

Erfasste Fälle ausgewählter Straftaten (Tatörtlichkeit Schule)

Straftat		2013	2014	2015	2016	2017
Insgesamt (Schule)	erfasste Fälle	1.762	1.882	1.791	2.045	2.202
	Aufklärung in %	63,6	63,5	64,9	65,0	66,8
Straftaten gegen die sexuelle Selbstbestimmung	erfasste Fälle	16	15	10	27	25
	Aufklärung in %	87,5	93,3	100,0	81,5	92,0
Darunter:						
- Sexueller Missbrauch	erfasste Fälle	5	5	6	14	7
von Kindern	Aufklärung in %	80,0	100,0	100,0	92,9	85,7
Rohheitsdelikte und Straftaten gegen die persönliche Freiheit	erfasste Fälle	563	598	549	655	767
	Aufklärung in %	98,4	95,8	*102,0	96,8	96,9
Darunter:						
- Gefährliche u. schwere Körperverletzung	erfasste Fälle	74	82	72	93	112
	Aufklärung in %	100,0	96,3	98,6	96,8	92,9
- Vorsätzlich einfache Körperverletzung	erfasste Fälle	373	387	367	424	481
	Aufklärung in %	98,9	99,2	99,7	98,1	97,9
- Misshandlung von Kindern	erfasste Fälle	4	5	2	5	3
	Aufklärung in %	100,0	80,0	100,0	80,0	100,0
- Freiheitsberaubung, Nötigung, Bedrohung	erfasste Fälle	101	106	89	120	155
	Aufklärung in %	97,0	96,2	100,0	95,0	98,1
Diebstahl insgesamt	erfasste Fälle	563	584	572	558	608
	Aufklärung in %	28,6	25,3	29,2	29,6	30,1
- ohne erschwerende Umstände	erfasste Fälle	343	363	340	352	364
	Aufklärung in %	28,3	26,2	29,1	31,5	38,2
- unter erschwerenden Umständen	erfasste Fälle	220	221	232	206	244
	Aufklärung in %	29,1	24,0	29,3	26,2	18,0
Vermögens- und Fälschungsdelikte	erfasste Fälle	46	29	49	48	31
	Aufklärung in %	78,3	69,0	55,1	83,3	51,6
Erpressung	erfasste Fälle	3	12	5	5	4
	Aufklärung in %	100,0	100,0	100,0	100,0	100,0
Beleidigung	erfasste Fälle	137	171	160	184	187
	Aufklärung in %	96,4	98,2	96,3	96,7	95,7

* Bei einer Aufklärungsquote über 100 % wurden Straftaten aus vorherigen Zeiträumen nachträglich aufgeklärt.

Straftat		2013	2014	2015	2016	2017
Sachbeschädigung	erfasste Fälle	266	250	231	313	303
	Aufklärung in %	28,9	24,4	24,2	21,7	29,7
Rauschgiftkriminalität	erfasste Fälle	55	74	80	105	128
	Aufklärung in %	89,1	90,5	92,5	93,3	90,6
davon:						
Allgemeine Verstöße gemäß § 29 BtMG	erfasste Fälle	41	65	56	70	95
	Aufklärung in %	85,4	89,2	89,3	92,9	90,5
davon:						
- Ecstasy	erfasste Fälle	*	1	0	4	2
	Aufklärung in %	*	100,0	0,0	100,0	100,0
- Crystal	erfasste Fälle	*	1	2	7	4
	Aufklärung in %	*	100,0	100,0	71,4	75,0
- Cannabis	erfasste Fälle	23	45	32	54	75
	Aufklärung in %	91,3	88,9	90,6	94,4	90,7
Gewaltkriminalität	erfasste Fälle	79	84	82	98	117
	Aufklärung in %	98,7	96,4	98,8	94,9	93,2

* Auswertung erst ab dem Jahr 2014 möglich.

4. Opfer

Die Polizeiliche Kriminalstatistik erfasst unter Opfer eine natürliche Person, gegen die sich eine mit Strafe bedrohte, versuchte oder vollendete Handlung unmittelbar richtet.

Geschädigte von Diebstählen, Betrugshandlungen, Sachbeschädigungen usw. werden in der PKS nicht erfasst, können deshalb aus der PKS-Opfer-Tabelle nicht analysiert werden.

Altersstruktur der Opfer im Vergleich

		2013	2014	2015	2016	2017
Opfer insgesamt	Anzahl gesamt	26.449	26.345	25.555	29.856	29.467
	männlich	15.866	15.747	15.096	18.120	18.065
	weiblich	10.583	10.598	10.459	11.736	11.402
Kinder	Anzahl gesamt	2.171	2.149	2.011	2.457	2.424
0 bis 14 Jahre	männlich	1.092	1.088	1.002	1.314	1.322
	weiblich	1.079	1.061	1.009	1.143	1.102
Jugendliche	Anzahl gesamt	2.071	2.062	2.096	2.522	2.531
14 bis 18 Jahre	männlich	1.102	1.126	1.135	1.469	1.523
	weiblich	969	936	961	1.053	1.008
Heranwachsende	Anzahl gesamt	1.900	1.760	1.700	2.190	2.398
18 bis 21 Jahre	männlich	1.175	1.075	1.054	1.480	1.516
	weiblich	725	685	646	710	882
Erwachsene	Anzahl gesamt	20.307	20.374	19.748	22.687	22.114
ab 21 Jahren	männlich	12.497	12.458	11.905	13.857	13.704
	weiblich	7.810	7.916	7.843	8.830	8.410
darunter:						
Senioren	Anzahl gesamt	1.582	1.792	1.874	2.096	2.027
ab 60 Jahren	männlich	908	1.005	1.004	1.112	1.146
	weiblich	674	787	870	984	881

Im Jahr 2017 ist ein Rückgang der registrierten Opfer von 29.856 auf 29.467 Opfer (-389 Opfer) zu verzeichnen, der durch den Rückgang der Anzahl der erwachsenen Opfer bestimmt wird.

Die Altersgruppen der Kinder und der Jugendlichen verzeichnen etwa so viele Opfer wie im Vorjahr. In der Gruppe der Heranwachsenden wurden +208 Opfer mehr und in der Altersgruppe der Erwachsenen -573 Opfer weniger gezählt.

Von den 29.467 erfassten Opfern sind 18.065 (61,3 %) männlichen und 11.402 (38,7 %) weiblichen Geschlechts.

Senioren als Opfer

Bei den Erwachsenen ab 60 Jahren (Senioren) wurden 2017 insgesamt 2.027 Opfer (2016: 2.096 Opfer) erfasst. Diese Anzahl stellt im Vergleich zum Vorjahr einen Rückgang um -3,3 % (-69 Opfer) dar.

Bezogen auf die Gesamtbevölkerung (2.158.128 Einwohner* in Thüringen) liegt der Anteil der Senioren (706.798 Einwohner* ab 60 Jahren) bei 32,8 % (2013: 30,7 %, 2014: 31,3 %, 2015: 31,9 %, 2016: 32,1 %).

Senioren als Opfer nach Delikten

	2013	2014	2015	2016	2017
Senioren als Opfer (Straftaten insgesamt)	1.582	1.792	1.874	2.096	2.027
Anteil in %	6,0	6,8	7,3	7,0	6,9
Straftaten gegen das Leben (einschließlich Versuchshandlungen)	12	15	**38	15	21
darunter:					
Fahrlässige Tötungen	6	7	**31	12	14
Straftaten gegen die sexuelle Selbstbestimmung	22	40	36	30	35
Raub, räuberische Erpressung	59	72	96	65	71
Körperverletzung insgesamt	860	955	966	1.126	1.038
Straftaten gegen die persönliche Freiheit	623	702	730	852	847

* Quelle: Thüringer Landesamt für Statistik: Stand 31.12.2016

** Davon sind 24 Opfer von Straftaten (fahrlässige Tötung), welche nach medizinischer Behandlung zur Anzeige gebracht wurden.

Opfer-Tatverdächtigen-Beziehung

Die formale Opfer-Tatverdächtigen-Beziehung erfasst die unterschiedlichen Beziehungsgrade der Opfer zu den Tatverdächtigen (siehe Begriffserläuterung Punkt 1.3).

		2013	2014	2015	2016	2017
Verwandschaft	gesamt	2.670	2.812	2.919	3.387	3.304
	männlich	963	1.040	1.110	1.274	1.236
	weiblich	1.707	1.772	1.809	2.113	2.068
Bekannschaft	gesamt	8.005	6.506	5.613	6.475	6.161
	männlich	3.731	2.747	2.268	2.594	2.578
	weiblich	4.274	3.759	3.345	3.881	3.583
Flüchtige Vorbeziehung	gesamt	2.073	2.222	2.328	2.978	3.151
	männlich	1.368	1.422	1.528	2.025	2.205
	weiblich	705	800	800	953	946
Keine Vorbeziehung	gesamt	7.090	9.898	9.662	11.913	12.125
	männlich	5.108	7.290	6.925	8.823	8.917
	weiblich	1.982	2.608	2.737	3.090	3.208

Opfer „Asylbewerber/Flüchtling“

Aufgrund der aktuellen Zuwanderungssituation wurde bundeseinheitlich angestrebt, die Aussagekraft der PKS in Bezug auf Straftaten zum Nachteil von Flüchtlingen zu verbessern. Um möglichst zeitnah (ab dem Berichtsjahr 2016) statistische Werte zu erhalten, wurde die Anpassung auf den neuen Wert „**Asylbewerber/Flüchtling**“ begrenzt, der im Katalog „Opferspezifik“ ergänzt wurde. Damit ist es möglich, bei Straftaten mit Opfererfassung, das Opfer als „Asylbewerber/Flüchtling“ zu registrieren.

Mit diesem Wert wurden insgesamt 1.697 Opfer (5,8 % der Opfer insgesamt; 2016: 4,7 %) erfasst. Davon wurden 1.669 Opfer im Bereich der Rohheitsdelikte (z. B. Körperverletzung) mit dem neuen statistischen Wert gekennzeichnet.

Altersstruktur der Opfer, registriert mit der Opferspezifik „Asylbewerber/Flüchtling“

Altersgruppe	Alter in Jahren	Opfer insgesamt	Anteil	männlich	weiblich
insgesamt		1.697	100,0 %	1.416	281
Kinder	0 – 13 J.:	110	6,5 %	78	32
Jugendliche	14 –17 J.:	356	21,0 %	328	28
Heranwachsende	18 -21 J.:	303	17,9 %	281	22
Erwachsene	ab 21 J.:	928	54,7 %	729	199
Davon: Senioren	ab 60 J.:	1	0,0	1	0

Opfer „Polizeivollzugsbeamte“ (PVB)

Im Ergebnis der Sonderrecherche „Erfasste Fälle mit eingetragener Opferspezifik Beruf – Polizeivollzugsbeamter“ (in Dienstausbübung) wurden im Jahr 2017 in Thüringen 1.175 Fälle, 977 Tatverdächtige und 2.339 Opfer in der PKS registriert. Die Erfassung dieser Opferspezifik erfolgt seit dem Jahr 2011.

Vom Jahr 2016 zum Jahr 2017 zeigt sich damit auf Grundlage der erfassten Daten ein Rückgang der Fallzahl um -5,2 % (2016: +24,1 %) und der Anzahl der ermittelten Tatverdächtigen um -2,9 % (2016: +21,4 %). Dagegen stieg die Opferzahl um +0,9 % (2016: +27,7 %).

	2013	2014	2015	2016	2017
Erfasste Fälle (Opferspezifik PVB)	1.002	1.177	999	1.240	1.175
Ermittelte Tatverdächtige	864	933	829	1.006	977
Anzahl der Opfer	1.771	2.108	1.815	2.318	2.339

Bei den Straftaten, die sich gegen Polizeivollzugsbeamte in ihrer Dienstausbübung richten, handelt es sich zum überwiegenden Teil um weniger schwere Delikte, d. h. Widerstand gegen Polizeivollzugsbeamte (753 Fälle), vorsätzlich einfache Körperverletzung (231 Fälle) und Bedrohung (80 Fälle).

Schwerste und schwere Gewaltdelikte wie Mord und Totschlag stellen die Ausnahme dar. Insgesamt zwei Fälle wurden als versuchter Totschlag und drei Fälle als versuchter Raub bewertet und entsprechend erfasst. Hinzu kommen 49 erfasste Fälle (24 Vollendungen; 25 Versuche) der gefährlichen/schweren Körperverlet-

zung, die im Vergleich zum Vorjahr einen Rückgang um -38 Fälle (-43,7 %) darstellen. Dieser rückläufige Trend wird wesentlich vom Rückgang der registrierten Versuchshandlungen auf 25 Fälle (2016: 54 Versuche) bestimmt. Der Anteil der Versuchshandlungen sank um -11,1-Prozentpunkte (2016: 62,1 %; 2017: 51,0 %).

Erfasste Fälle mit Opferspezifik „PVB“ in den Jahren 2016 und 2017

Schlüssel der Tat	Straftat	Erfasste Fälle mit Opferspezifik "PVB"				Veränderung		
		2016		2017		Anzahl der Fälle	in %	Aufkl.-Quote
		Anzahl der Fälle	Aufkl.-Quote in %	Anzahl der Fälle	Aufkl.-Quote in %			
-----	Straftaten insgesamt	1.240	97,3	1.175	99,4	-65	-5,2	2,1
	Darunter:							
010000	Mord	0	0	0	0	0	0	0
020010	Totschlag § 212 StGB	2	100,0	2	100,0	0	0	0
210000	Raub	2	50,0	2	100,0	0	0	50,0
221000	Körperverl. mit Todesfolge	0	0	0	0	0	0	0
222000	gef. u. schw. Körperverletzung	87	78,2	49	98,0	-38	-43,7	19,8
224000	einfache Körperverletzung	200	97,5	231	98,7	31	15,5	1,2
232100	Freiheitsberaubung § 239 StGB	0	0	0	0	0	0	0
232200	Nötigung	47	97,9	44	100,0	-3	-6,4	2,1
232300	Bedrohung	66	100,0	80	100,0	14	21,2	0
621021	Widerstand gegen Polizeivollzugsbeamte	824	99,0	753	99,7	-71	-8,6	0,7

Opferanzahl mit Opferspezifik "PVB" in den Jahren 2016 und 2017

Schlüssel der Tat	Straftat		Opferanzahl mit Opferspezifik "PVB"			
			2016	2017	Veränderung zum Vorjahr	
			Opferanzahl mit Opferspezifik "PVB"	Opferanzahl mit Opferspezifik "PVB"	absolut	in %
-----	Straftaten insgesamt	Vollendung	2.136	2.125	-11	-0,5
		Versuch	182	214	32	17,6
		insgesamt	2.318	2.339	21	0,9
	Darunter:					
010000	Mord § 211 StGB	Vollendung	0	0	0	0
		Versuch	0	0	0	0
		insgesamt	0	0	0	0
020010	Totschlag § 212 StGB	Vollendung	0	0	0	0
		Versuch	3	2	-1	-33,3
		insgesamt	3	2	-1	-33,3
210000	Raub	Vollendung	2	0	-2	-100,0
		Versuch	0	3	3	0
		insgesamt	2	3	1	50,0

Schlüssel der Tat	Straftat		Opferanzahl mit Opferspezifik "PVB"			
			2016 Opferanzahl mit Opferspezifik "PVB"	2017 Opferanzahl mit Opferspezifik "PVB"	Veränderung zum Vorjahr	
					absolut	in %
222000	Gefährliche und schwere Körperletzung	Vollendung	52	37	-15	-28,8
		Versuch	79	38	-41	-51,9
		insgesamt	131	75	-56	-42,7
224000	Einfache Körperverletzung	Vollendung	203	226	23	11,3
		Versuch	84	162	78	92,9
		insgesamt	287	388	101	35,2
232100	Freiheitsberaubung § 239 StGB	Vollendung	0	0	0	0
		Versuch	0	0	0	0
		insgesamt	0	0	0	0
232200	Nötigung	Vollendung	51	47	-4	-7,8
		Versuch	16	9	-7	-43,8
		insgesamt	67	56	-11	-16,4
232300	Bedrohung	Vollendung	128	156	28	21,9
		Versuch	0	0	0	0
		insgesamt	128	156	28	21,9
621021	Widerstand gegen Polizeivollzugsbeamte	Vollendung	1.686	1.643	-43	-2,6
		Versuch	0	0	0	0
		insgesamt	1.686	1.643	-43	-2,6

Im Jahr 2017 wurden in der Polizeilichen Kriminalstatistik Thüringen insgesamt 29.467 Opfer erfasst (2016: 29.856 Opfer). Der Anteil der Polizeibeamtinnen/-beamten in Ausübung ihres Berufes lag mit 2.339 Opfern bei 7,9 % (2016: 7,8 %) und damit über dem Bundesdurchschnitt des Jahres 2017 mit 7,4 % (2016: 7,1 %).

In Thüringen gehören 40,5 % der Opfer „PVB“ der Altersgruppe 25 bis unter 35 Jahre an. Am zweithäufigsten wurden Beamte der Altersgruppe der 35- bis unter 45-Jährigen mit einem Anteil von 26,8 % Opfer strafbarer Handlungen. Die Altersgruppen 21 bis unter 25 Jahre und die der Heranwachsenden stellen zusammen einen Opferanteil von 6,7 %. Beamte der Altersgruppen 45 bis unter 55 Jahre und 55 bis unter 60 Jahre bilden 25,5 % der Opfer der Polizeivollzugsbeamten.

88,6 % der Opfer waren männlich und 11,4 % weiblich.

5. Schaden

Als Schadenssummen wurden insgesamt erfasst:

	2013	2014	2015	2016	2017
Schaden in Euro*	96 Mio.	89 Mio.	97 Mio.	89 Mio.	86 Mio.

*Schadenssummen gerundet

Durch Vermögens- und Fälschungsdelikte ist insgesamt ein Schaden von 48,8 Mio. Euro (2016: 47,7 Mio. Euro) entstanden. Zum Betrug wurde eine Schadenssumme von 30,0 Mio. Euro (2016: 37,1 Mio. Euro) registriert.

Der Schaden bei Diebstahlsdelikten betrug 32,9 Mio. Euro (2016: 37,6 Mio. Euro). Der beim Diebstahl von Kfz (einschließlich der unbefugten Ingebrauchnahme) verursachte Schaden beträgt 7,6 Mio. Euro (2016: 7,5 Mio. Euro). In der Schadenssumme des Diebstahls von Kfz ist immer der Wert der wieder aufgefundenen Fahrzeuge enthalten.

Bei den Ermittlungen der Landespolizei (ohne Fälle der Bundespolizei) zum Diebstahl von Buntmetall wurde ein Schaden von 0,3 Mio. Euro registriert (2016: 0,9 Mio. Euro).

Hinweis: Erläuterung zur Schadenserfassung der PKS siehe Punkt 1.3

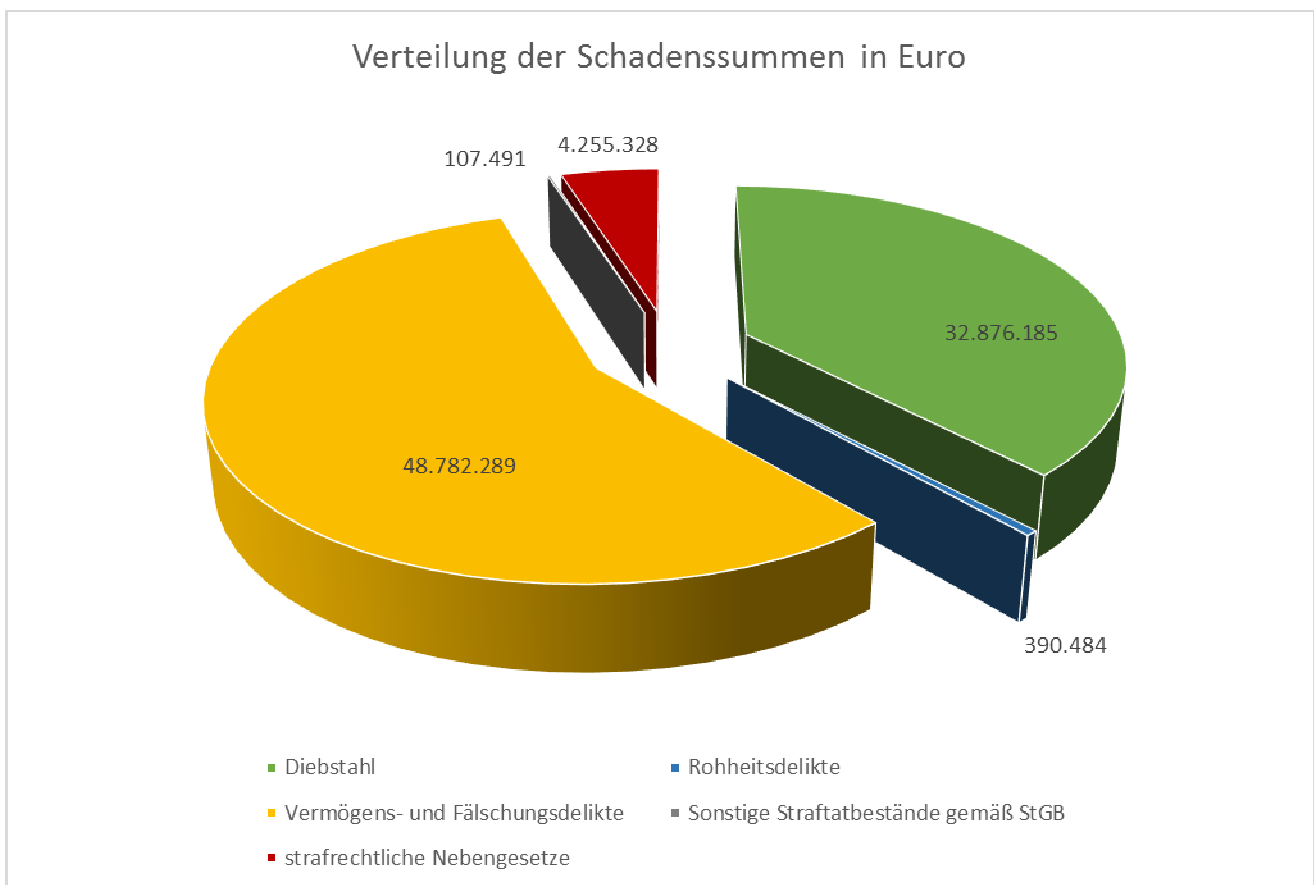

Ausgewählte Delikte mit Schadensangaben

Im Jahr 2017 wurde ein Schaden von insgesamt 86.426.277 Euro in der PKS erfasst. Der Anteil am Gesamtschaden, der durch Diebstahlsdelikte verursacht wurde, betrug 38,0 % (2016: 42,2 %). Der durch Betrugsdelikte angerichtete Schaden stellte einen Anteil von 34,7 % (2016: 41,7 %) an der Gesamtschadenssumme dar.

Delikt/Straftat	Schadensangaben in Euro				
	2013	2014	2015	2016	2017
Straftaten insgesamt	96.448.657	89.347.848	97.490.535	89.111.581	86.426.277
Raub, räuberische Erpressung	402.836	346.850	225.257	317.278	379.483
Diebstahl insgesamt	30.933.531	35.032.433	34.236.623	37.603.209	32.876.185
davon:					
- ohne erschwerende Umstände	9.261.051	10.894.650	10.987.211	10.117.732	8.903.810
- unter erschwerenden Umständen	21.672.480	24.137.783	23.249.412	27.485.477	23.972.375
Diebstahl insgesamt					
- Dienst-, Büro-, Fabrikations-Werkstatt- u. Lagerräume	4.099.320	4.489.655	4.306.877	4.675.765	2.899.797
- Warenhäuser usw.	1.382.492	1.314.262	1.441.178	1.943.106	1.257.920
- darunter: Ladendiebstahl	540.703	470.177	532.406	521.698	418.762
- Wohnungen insgesamt	2.512.902	2.522.777	3.057.885	3.504.862	2.993.739
- von Kfz	6.239.304	6.251.435	5.452.386	7.533.113	7.626.211
- von Fahrrädern	2.455.502	2.607.723	2.701.773	3.246.730	3.030.320
- an/aus Kfz	2.557.662	2.465.674	3.578.783	2.989.993	3.021.317
Vermögens- und Fälschungsdelikte	58.674.463	52.969.338	46.815.018	47.727.148	48.782.289
- Betrug insgesamt	42.584.039	30.929.287	35.133.100	37.147.684	29.993.049
- Untreue	7.355.025	15.287.170	4.657.555	2.919.441	9.092.293
- Unterschlagung	5.725.252	5.762.838	5.967.884	5.756.828	4.746.068
- Insolvenzstraftaten	1.632.068	117.840	269.112	528.320	729.093
Erpressung	59.886	52.219	99.883	174.729	107.491
Strafrechtliche Nebengesetze	6.377.940	946.107	16.113.602	3.289.216	4.255.328

6. Tatverdächtige

6.1 Gesamtüberblick

Im Jahr 2017 wurden in Thüringen 57.837 Tatverdächtige (davon 74,6 % männlich) ermittelt. Das sind im Vergleich zum Vorjahr -2.166 Tatverdächtige weniger (-3,6 %). Dabei sank die Anzahl der männlichen Tatverdächtigen um -1.543 auf 43.130 und die Anzahl der weiblichen Tatverdächtigen um -623 auf 14.707 ermittelte Tatverdächtige.

Strafmündige Kinder oder schuldunfähige psychisch Kranke werden als Tatverdächtige statistisch erfasst, weil über die Schuldfrage die Justiz und nicht die Polizei zu befinden hat.

Auswertung erfasster Merkmale der Tatverdächtigen

		2013	2014	2015	2016	2017
Tatverdächtige	insgesamt	59.479	57.138	58.308	60.003	57.837
Alleinhandelnde TV*	gesamt	49.404	47.632	48.906	50.226	48.227
	Anteil an TV in %	83,1	83,4	83,9	83,7	83,4
Bereits in Erscheinung getreten	gesamt	28.271	28.038	28.017	29.769	30.153
	Anteil an TV in %	47,5	49,1	48,1	49,6	52,1
Konsumenten harter Drogen	gesamt	5.182	5.614	5.875	6.619	7.222
	Anteil an TV in %	8,7	9,8	10,1	11,0	12,5
TV unter Alkohol	gesamt	7.552	7.437	7.014	6.831	6.414
	Anteil an TV in %	12,7	13,0	12,0	11,4	11,1
Schusswaffe mitgeführt	gesamt	447	410	369	533	556
	Anteil an TV in %	0,8	0,7	0,6	0,9	1,0

* Änderung der Erfassung ab 2011 → nicht aufgeklärter Fall grundsätzlich Alleintäterschaft, soweit das Ermittlungsergebnis nicht eindeutig auf ein Zusammenwirken mehrerer Tatverdächtiger hindeutet. Eine (namentliche) Identifizierung der tatverdächtigen Person(en) ist nicht erforderlich. Die Erfassung wird zum Pflichtfeld.

Die Tatverdächtigenbelastungszahl (TVBZ) lag mit 2.868 (2016: 2.950; 2015: 2.883) auf dem Niveau der Vorjahre (Begriffserläuterung siehe 1.3, Übersicht TVBZ nach Altersgruppen siehe 2.4).

Anzahl der Tatverdächtigen nach der Tathäufigkeit

	2013	2014	2015	2016	2017
Tatverdächtige insgesamt	59.479	57.138	58.308	60.003	57.837
Anzahl der Tatverdächtigen mit folgender Tathäufigkeit					
1 Tat	43.926	41.953	43.230	43.874	41.895
2 Taten	7.974	7.668	7.829	8.255	8.030
3 bis 4 Taten	4.568	4.484	4.283	4.647	4.672
5 bis 9 Taten	2.124	2.164	2.117	2.238	2.293
10 bis 14 Taten	424	430	434	492	483
15 bis 19 Taten	206	187	174	211	212
> 19 Taten	257	252	241	286	252

6.2 Altersstruktur der Tatverdächtigen

Von den ermittelten Tatverdächtigen waren 2.010 Kinder (-48 TV; -2,3 %), 4.991 Jugendliche (+128 TV; +2,6 %), 5.036 Heranwachsende (+168 TV; +3,5 %), 45.800 Erwachsene (-2.414 TV; -5,0 %) und davon waren: 4.737 Senioren (-110 TV; -2,3 %). Um Fehlinterpretationen zu vermeiden, muss hierbei die demographische Entwicklung der Bevölkerung in die Betrachtung einbezogen werden (Bevölkerung siehe Punkt 2.2).

		2013	2014	2015	2016	2017
Tatverdächtige insgesamt	insgesamt	59.479	57.138	58.308	60.003	57.837
davon:						
männlich	insgesamt	44.041	42.232	43.245	44.673	43.130
	Anteil an TV in %	74,0	73,9	74,2	74,5	74,6
weiblich	insgesamt	15.438	14.906	15.063	15.330	14.707
	Anteil an TV in %	26,0	26,1	25,8	25,5	25,4
Kinder						
bis 14 Jahre	insgesamt	1.950	1.863	1.902	2.058	2.010
	Anteil an TV in %	3,3	3,3	3,3	3,4	3,5
Jugendliche						
14 – 18 Jahre	insgesamt	4.415	4.202	4.391	4.863	4.991
	Anteil an TV in %	7,4	7,4	7,5	8,1	8,6
Heranwachsende						
18 – 21 Jahre	insgesamt	4.227	3.865	4.387	4.868	5.036
	Anteil an TV in %	7,1	6,8	7,5	8,1	8,7
Erwachsene insgesamt	insgesamt	48.887	47.208	47.628	48.214	45.800
(ab 21 Jahre)	Anteil an TV in %	82,2	82,6	81,7	80,4	79,2
davon:						
21 – 25 Jahre	insgesamt	7.750	6.543	6.367	6.024	5.515
	Anteil an TV in %	13,0	11,5	10,9	10,0	9,5
25 – 30 Jahre	insgesamt	9.231	8.951	9.162	9.032	8.203
	Anteil an TV in %	15,5	15,7	15,7	15,1	14,2
30 – 40 Jahre	insgesamt	11.903	12.318	13.090	13.969	13.557
	Anteil an TV in %	20,0	21,6	22,4	23,3	23,4
40 – 50 Jahre	insgesamt	8.881	8.456	8.092	8.127	7.826
	Anteil an TV in %	14,9	14,8	13,9	13,5	13,5
50 – 60 Jahre	insgesamt	6.288	6.158	6.104	6.215	5.962
	Anteil an TV in %	10,6	10,8	10,5	10,4	10,3
Senioren	insgesamt	4.834	4.782	4.813	4.847	4.737
ab 60 Jahre	Anteil an TV in %	8,1	8,4	8,3	8,1	8,2

Kinder bis unter 14 Jahren

Tatverdächtige Kinder werden statistisch erfasst, wegen Strafunmündigkeit dürfen sie jedoch nicht als Straftäter verfolgt werden.

Im Jahr 2017 wurden im Vergleich zum Vorjahr -48 Kinder (-2,3 %) weniger als Tatverdächtige erfasst.

Altersstruktur	gesamt	männlich	weiblich
0 bis 14 Jahre	2.010	1.487	523
0 bis 6 Jahre	44	24	20
6 bis 8 Jahre	90	73	17
8 bis 10 Jahre	262	207	55
10 bis 12 Jahre	537	432	105
12 bis 14 Jahre	1.077	751	326

Anzahl der Kinder und Anteil in Prozent zur Gesamtzahl der Tatverdächtigen ausgewählter Delikte

Delikt / Straftat		2013	2014	2015	2016	2017
Kinder insgesamt	insgesamt	1.950	1.863	1.902	2.058	2.010
	Anteil in %	3,3	3,3	3,3	3,4	3,5
Raub, räuberische Erpressung	insgesamt	18	20	13	7	10
	Anteil in %	2,7	3,0	1,9	1,1	1,6
Körperverletzung insgesamt	insgesamt	421	447	407	480	554
	Anteil in %	3,5	3,8	3,5	3,7	4,4
- gefährliche und schwere KV	insgesamt	170	160	116	158	177
	Anteil in %	5,0	5,1	3,9	4,4	4,8
Diebstahl insgesamt	insgesamt	883	711	729	725	699
	Anteil in %	6,6	5,6	5,7	5,8	6,4
- unter erschwerenden Umständen	insgesamt	85	70	46	50	46
	Anteil in %	3,1	2,7	1,8	2,0	2,1
- Ladendiebstahl	insgesamt	673	543	541	537	538
	Anteil in %	9,6	7,9	7,7	7,6	9,1
Brandstiftung und Herbeiführen einer Brandgefahr	insgesamt	32	41	26	36	40
	Anteil in %	8,0	10,8	7,3	9,6	9,8
Sachbeschädigung	insgesamt	409	390	361	413	376
	Anteil in %	8,0	8,2	8,3	8,7	8,0
Rauschgiftkriminalität	insgesamt	13	20	31	42	56
	Anteil in %	0,2	0,3	0,4	0,5	0,6
Gewaltkriminalität	insgesamt	185	176	131	163	188
	Anteil in %	4,5	4,5	3,5	3,8	4,2

Jugendliche 14 bis unter 18 Jahren

Im Jahr 2017 wurden 4.991 Jugendliche als Tatverdächtige erfasst. Das sind im Vergleich zum Vorjahr -128 Tatverdächtige (-2,6 %) mehr in dieser Altersgruppe.

Altersstruktur	gesamt	männlich	weiblich
14 bis 18 Jahre	4.991	3.676	1.315
14 bis 16 Jahre	2.109	1.460	649
16 bis 18 Jahre	2.882	2.216	666

Anzahl der Jugendlichen und Anteil in Prozent zur Gesamtzahl der Tatverdächtigen bei ausgewählten Delikten

Delikt / Straftat		2013	2014	2015	2016	2017
Jugendliche insgesamt	insgesamt	4.415	4.202	4.391	4.863	4.991
	Anteil in %	7,4	7,4	7,5	8,1	8,6
Raub, räuberische Erpressung	insgesamt	93	82	98	90	61
	Anteil in %	13,9	12,4	14,2	14,0	9,9
Körperverletzung insgesamt	insgesamt	955	923	923	1.148	1.144
	Anteil in %	7,9	7,9	8,0	8,8	9,0
- gefährliche und schwere KV	insgesamt	381	371	289	430	412
	Anteil in %	11,3	11,7	9,7	11,9	11,1
Diebstahl insgesamt	insgesamt	1.548	1.255	1.282	1.238	1.100
	Anteil in %	11,5	9,8	10,0	9,8	10,0
- unter erschwerenden Umständen	insgesamt	354	283	258	240	198
	Anteil in %	12,8	11,1	10,2	9,6	8,9
- Ladendiebstahl insgesamt	insgesamt	902	772	809	771	610
	Anteil in %	12,9	11,3	11,5	10,9	10,4
Vermögens- und Fälschungsdelikte	insgesamt	743	676	573	576	613
	Anteil in %	4,7	4,5	4,0	4,2	4,5
Sachbeschädigung	insgesamt	830	716	608	636	757
	Anteil in %	16,3	15,0	14,1	13,4	16,2
Rauschgiftkriminalität	insgesamt	477	541	686	984	1.262
	Anteil in %	7,0	7,6	9,3	12,2	13,9
Gewaltkriminalität	insgesamt	458	448	383	505	475
	Anteil in %	11,1	11,5	10,2	11,8	10,7

Heranwachsende 18 bis unter 21 Jahren

In dieser Altersgruppe ist erneut eine höhere Anzahl der ermittelten Tatverdächtigen festzustellen (+168 TV; +3,5 %). Dieser Anstieg setzt sich aus der höheren Anzahl männlicher Tatverdächtiger (+98 männliche TV), aber auch weiblicher Tatverdächtiger (+70 weibliche TV) zusammen.

Es wurden insgesamt 5.036 Heranwachsende als Tatverdächtige erfasst, davon waren 3.940 männliche und 1.096 weibliche Personen.

Anzahl der Heranwachsenden und Anteil in Prozent zur Gesamtzahl der Tatverdächtigen bei ausgewählten Delikten

Delikt / Straftat		2013	2014	2015	2016	2017
Heranwachsende	insgesamt	4.227	3.865	4.387	4.868	5.036
insgesamt	Anteil in %	7,1	6,8	7,5	8,1	8,7
Raub, räuberische Erpressung	insgesamt	85	88	90	78	103
	Anteil in %	12,7	13,3	13,0	12,1	16,7
Körperverletzung	Insgesamt	903	823	860	1.041	1.124
insgesamt	Anteil in %	7,5	7,1	7,5	8,0	8,8
- gefährliche und schwere KV	insgesamt	378	330	294	399	500
	Anteil in %	11,2	10,4	9,9	11,0	13,5
Diebstahl insgesamt	insgesamt	1.021	910	961	1.001	845
	Anteil in %	7,6	7,1	7,5	7,9	7,7
- unter erschwerenden Umständen	insgesamt	318	244	265	222	195
	Anteil in %	11,5	9,5	10,4	8,9	8,7
- Ladendiebstahl	insgesamt	408	412	489	526	428
insgesamt	Anteil in %	5,8	6,0	6,9	7,5	7,3
Vermögens- und Fälschungsdelikte	insgesamt	1.153	1.048	1.097	1.020	1.066
	Anteil in %	7,2	7,0	7,7	7,4	7,9
Sachbeschädigung	insgesamt	514	468	383	443	478
	Anteil in %	10,1	9,8	8,9	9,4	10,2
Rauschgiftkriminalität	insgesamt	772	724	879	1.175	1.502
	Anteil in %	11,3	10,1	11,9	14,6	16,5
Gewaltkriminalität	insgesamt	457	417	379	470	596
	Anteil in %	11,1	10,7	10,1	10,9	13,5

Erwachsene ab 21 Jahren

Im Jahr 2017 wurden 45.800 Erwachsene als Tatverdächtige (-2.414 Tatverdächtige; -5,0 %) ermittelt (Anteil von 79,2 % an den Tatverdächtigen insgesamt).

Anzahl der Erwachsenen und Anteil in Prozent zur Gesamtzahl der Tatverdächtigen bei ausgewählten Delikten

Delikt / Straftat		2013	2014	2015	2016	2017
Erwachsene insgesamt	insgesamt	48.887	47.208	47.628	48.214	45.800
	Anteil in %	82,2	82,6	81,6	80,4	79,2
Raub, räuberische	insgesamt	474	473	489	467	443
Erpressung	Anteil in %	70,7	71,3	70,9	72,7	71,8
Körperverletzung	insgesamt	9.803	9.453	9.292	10.383	9.910
insgesamt	Anteil in %	81,1	81,2	80,9	79,6	77,8
- gefährliche und schwere KV	insgesamt	2.439	2.299	2.280	2.624	2.612
	Anteil in %	72,4	72,8	76,5	72,7	70,6
Diebstahl insgesamt	insgesamt	9.987	9.876	9.885	9.644	8.337
	Anteil in %	74,3	77,4	76,9	76,5	75,9
- unter erschwerenden Umständen	insgesamt	2.008	1.958	1.970	1.990	1.797
	Anteil in %	72,6	76,6	77,6	79,5	80,4
- Ladendiebstahl	insgesamt	5.007	5.131	5.211	5.222	4.304
insgesamt	Anteil in %	71,6	74,8	73,9	74,0	73,2
Vermögens- und Fälschungsdelikte	insgesamt	13.968	13.121	12.530	12.087	11.815
	Anteil in %	87,6	88,1	87,9	87,9	87,1
Sachbeschädigung	insgesamt	3.331	3.202	2.972	3.243	3.072
	Anteil in %	65,5	67,0	68,7	68,5	65,6
Rauschgiftkriminalität	insgesamt	5.594	5.862	5.807	5.840	6.271
	Anteil in %	81,6	82,0	78,4	72,6	69,0
Gewaltkriminalität	insgesamt	3.027	2.850	2.844	3.158	3.169
	Anteil in %	73,3	73,2	76,1	73,5	71,6

davon: Erwachsene ab 60 Jahren (Senioren)

Die Anzahl der tatverdächtigen Senioren (4.737 Tatverdächtige) zeigte im Vergleich zum Vorjahr einen geringen Rückgang um -2,3 % (-110 Tatverdächtige).

Anzahl der Senioren und Anteil in Prozent zur Gesamtzahl der Tatverdächtigen bei ausgewählten Delikten

Delikt / Straftat		2013	2014	2015	2016	2017
Senioren insgesamt	insgesamt	4.834	4.782	4.813	4.847	4.737
	Anteil in %	8,1	8,4	8,3	8,1	8,2
Raub, räuberische Erpressung	insgesamt	9	8	6	6	11
	Anteil in %	1,3	1,2	0,9	0,9	1,8
Körperverletzung insgesamt	insgesamt	643	673	729	774	739
	Anteil in %	5,3	5,8	6,3	5,9	5,8
- gefährliche und schwere KV	insgesamt	138	150	167	176	148
	Anteil in %	4,1	4,7	5,6	4,9	4,0
Diebstahl insgesamt	insgesamt	1.604	1.534	1.369	1.273	1.192
	Anteil in %	11,9	12,0	10,6	10,1	10,9
- schwerer Diebstahl	insgesamt	63	55	57	52	52
	Anteil in %	2,3	2,2	2,2	2,1	2,3
- Ladendiebstahl	insgesamt	1.227	1.161	1.027	947	848
	Anteil in %	17,6	16,9	14,6	13,4	14,4
Vermögens- und Fälschungsdelikte	insgesamt	845	866	838	805	810
	Anteil in %	5,3	5,8	5,9	5,9	6,0
Sachbeschädigung	insgesamt	245	258	292	298	287
	Anteil in %	4,8	5,4	6,8	6,3	6,1
Rauschgiftkriminalität	insgesamt	7	12	15	20	10
	Anteil in %	0,1	0,2	0,2	0,2	0,1
Gewaltkriminalität	insgesamt	155	162	180	188	170
	Anteil in %	3,8	4,2	4,8	4,4	3,8

6.3 Tatverdächtigen-Wohnsitz-Beziehung

In der Polizeilichen Kriminalstatistik wird der Wohnsitz des Tatverdächtigen zur Tatzeit abgebildet.

Anteile der Tatverdächtigen mit Wohnsitz in der Tatortgemeinde zu den insgesamt ermittelten Tatverdächtigen des jeweiligen Deliktsbereiches

	2013	2014	2015	2016	2017
ermittelte Tatverdächtige gesamt	59.479	57.138	58.308	60.003	57.837
TV mit Wohnsitz in Tatortgemeinde	39.720	38.663	39.172	40.446	39.264
Anteil der TV mit Wohnsitz in der Tatortgemeinde in %	66,8	67,7	67,2	67,4	67,9
Straftaten gegen das Leben	48	44	51	44	45
Anteil in %	67,6	65,7	65,4	62,0	54,2
Straftaten gegen die sexuelle Selbstbestimmung	783	726	732	812	845
Anteil in %	74,0	74,2	72,8	77,7	75,0
Rohheitsdelikte und Straftaten gegen persönliche Freiheit	12.361	12.021	11.813	13.373	13.164
Anteil in %	74,5	74,4	74,4	75,4	76,0
Diebstahl gesamt	8.697	8.333	8.325	8.112	7.216
Anteil in %	64,7	65,3	64,8	64,3	65,7
- ohne erschwerende Umstände	7.556	7.349	7.379	7.195	6.363
Anteil in %	65,8	67,0	66,6	66,0	67,1
- unter erschwerenden Umständen	1.598	1.444	1.383	1.389	1.282
Anteil in %	57,8	56,5	54,5	55,5	57,3
Vermögens-/Fälschungsdelikte	9.339	8.724	8.415	8.006	8.088
Anteil in %	58,6	58,6	59,0	58,2	59,6
sonstige Straftaten gemäß StGB	11.889	11.790	11.290	12.294	11.918
Anteil in %	70,8	71,5	70,8	72,1	71,3
Strafrechtliche Nebengesetze	5.556	6.014	7.306	7.491	7.776
Anteil in %	62,3	65,4	63,9	61,2	62,6
Rauschgiftkriminalität	4.426	4.878	4.947	5.490	6.225
Anteil in %	64,6	68,3	66,8	68,3	68,5
Gewaltkriminalität	3.011	2.843	2.716	3.211	3.269
Anteil in %	73,0	73,1	72,7	74,7	73,8
Wirtschaftskriminalität	478	443	452	358	262
Anteil in %	51,1	51,3	53,2	52,9	48,8

	2013	2014	2015	2016	2017
Computerkriminalität	296	352	338	370	361
Anteil in %	57,6	64,6	58,6	52,5	55,3
Straftaten insgesamt auf dem Umwelt- und Verbraucherschutzsektor	336	351	354	337	311
Anteil in %	57,1	67,2	67,3	65,1	61,6
Straftaten gegen Bestimmungen zum Schutze der Jugend	13	33	20	14	23
Anteil in %	72,2	82,5	83,3	77,8	69,7

6.4 Nichtdeutsche Tatverdächtige (NDTV)

Als Nichtdeutsche werden alle Tatverdächtigen erfasst, die keine deutsche Staatsbürgerschaft besitzen. Spätaussiedler werden statistisch als Deutsche registriert.

Ein Teil der Straftaten nichtdeutscher Tatverdächtiger, die in die PKS eingehen, werden durch Ausländer begangen, die weder in Thüringen noch in einem anderen Bundesland gemeldet sind. Diese Personen sind nicht in der Anzahl der Ausländer der Bevölkerungsstatistik enthalten. Dazu gehören illegal eingereiste Personen, Touristen sowie Durchreisende. Sie werden jedoch als Tatverdächtige in der PKS erfasst.

Im Jahr 2017 waren 4,1 % der in Thüringen **gemeldeten Wohnbevölkerung**, d. h. 87.853 Personen aller Altersklassen, Ausländer (2016: 3,8 %; 2015: 2,5 %; 2014: 2,0 %; 2013: 1,8 %).

	2013	2014	2015	2016	2017
Ermittelte nichtdeutsche TV insgesamt	4.141	4.811	8.398	10.302	9.446
Veränderung in %	+7,7	+16,2	+74,6	+22,7	-8,3
Anteil an TV insgesamt in %	7,0	8,4	14,4	17,2	16,3
darunter:					
Straftaten gegen das Aufenthalts-, das Asyl-, und das Freizügigkeits-gesetz/EU	419	465	2.418	2.329	1.730
darunter:					
- Straftaten gegen das Aufenthaltsgesetz	357	387	2.382	2.315	1.726
Veränderung in %	-13,8	+8,4	+515,5	-2,8	-25,4
- Straftaten gegen das Asylgesetz	62	78	36	14	4
Veränderung in %	-22,5	+25,8	-53,8	-61,1	-71,4
Nichtdeutsche TV ohne Straftaten gegen das Aufenthalts- und das Asylgesetz und das Freizügigkeitsgesetz/EU	3.794	4.432	6.083	8.254	8.001
Veränderung in %	+11,2	+16,8	+37,3	+35,7	-3,1
Anteil an ermittelten TV insgesamt in %	6,4	7,8	10,9	14,2	14,2

Die Zahl der nichtdeutschen Tatverdächtigen insgesamt und der Anteil an den Gesamt-Tatverdächtigen zeigen im Betrachtungszeitraum einen Anstieg. Im Jahr 2017 ist dagegen ein leichter Rückgang erkennbar.

Die Zahl der nichtdeutschen Tatverdächtigen zeigt für das Jahr 2017 einen Anteil von 16,3 % an den Gesamt-Tatverdächtigen. Damit war ein Rückgang um -856 nichtdeutscher Tatverdächtige (-8,3 %) gegenüber dem Vorjahr festzustellen.

Nach Abzug der ausländerspezifischen Straftaten, welche nur von Ausländern auf Grund ihres spezifischen Status begangen werden können (z. B. Straftaten gegen das Asylgesetz), beträgt der Anteil der nichtdeutschen Tatverdächtigen 14,2 %. Demzufolge wurden 8.001 Nichtdeutsche (-3,1 %) bei 11.518 begangenen Straftaten in Thüringen als Tatverdächtige ermittelt.

Nichtdeutsche Tatverdächtige und deren Anteil an den ermittelten Tatverdächtigen insgesamt nach Deliktsbereichen

	2013	2014	2015	2016	2017
Nichtdeutsche TV insgesamt	4.141	4.811	8.398	10.302	9.446
<i>Nichtdeutsche TV nach Abzug der ausländerspezifischen Straftaten</i>	<i>3.794</i>	<i>4.432</i>	<i>6.083</i>	<i>8.254</i>	<i>8.001</i>
Anteil an TV insgesamt in %	7,0	8,4	14,4	17,2	16,3
<i>Anteil an TV insgesamt in %</i>	<i>6,4</i>	<i>7,8</i>	<i>10,9</i>	<i>14,2</i>	<i>14,2</i>
Straftaten gegen das Leben	3	9	13	13	19
Anteil in %	4,2	13,4	16,7	18,3	22,9
Straftaten gegen die sexuelle Selbstbestimmung	46	43	79	101	165
Anteil in %	4,3	4,4	7,9	9,7	14,7
Rohheitsdelikte u. Straftaten gegen die persönliche Freiheit	937	1.079	1.552	2.779	2.876
Anteil in %	5,6	6,7	9,8	15,7	16,6
Diebstahl insgesamt	1.180	1.516	2.292	2.590	2.099
Anteil in %	8,8	11,9	17,8	20,5	19,1
darunter:					
- ohne erschwerende Umstände	950	1.259	1.928	2.242	1.785
Anteil in %	8,3	11,5	17,4	20,6	18,8
- unter erschwerenden Umständen	262	319	430	422	401
Anteil in %	9,5	12,5	16,9	16,9	17,9
Vermögens- und Fälschungsdelikte	1.174	1.422	1.878	2.210	2.211
Anteil in %	7,4	9,5	13,2	16,1	16,3
Sonstige Straftatbestände gemäß StGB	648	691	915	1.544	1.704
Anteil in %	3,9	4,2	5,7	9,1	10,2
Strafrechtliche Nebengesetze	733	787	2.796	2.846	2.473
Anteil in %	8,2	8,6	24,5	23,2	19,9
Rauschgiftkriminalität	256	242	289	411	649
Anteil in %	3,7	3,4	3,9	5,1	7,1

	2013	2014	2015	2016	2017
Gewaltkriminalität	307	333	485	925	1.134
Anteil in %	7,4	8,6	13,0	21,5	25,6
Wirtschaftskriminalität	57	74	85	69	51
Anteil in %	6,1	8,6	10,0	10,2	9,5
Straßenkriminalität	294	294	395	715	924
Anteil in %	5,8	6,3	9,7	14,9	19,1

Nichtdeutsche Tatverdächtige insgesamt nach Alter und Geschlecht

		2013	2014	2015	2016	2017
Nichtdeutsche TV insgesamt	insgesamt	4.141	4.811	8.398	10.302	9.446
	männlich	3.323	3.774	6.630	8.273	7.675
	weiblich	818	1.037	1.768	2.029	1.771
Kinder	insgesamt	66	121	340	517	308
	Anteil in %	1,6	2,5	4,0	5,0	3,3
	männlich	47	82	207	339	242
	weiblich	19	39	133	178	66
Jugendliche	insgesamt	166	209	537	947	836
	Anteil in %	4,0	4,3	6,4	9,2	8,9
	männlich	123	150	430	810	735
	weiblich	43	59	107	137	101
Heranwachsende	insgesamt	313	388	990	1.234	1.143
	Anteil in %	7,6	8,1	11,8	12,0	12,1
	männlich	245	313	827	1.058	1.002
	weiblich	68	75	163	176	141
Erwachsene	insgesamt	3.596	4.093	6.531	7.604	7.159
	Anteil in %	86,8	85,1	77,8	73,8	75,8
	männlich	2.908	3.229	5.166	6.066	5.696
	weiblich	688	864	1.365	1.538	1.463
davon: Senioren ab 60 Jahren	insgesamt	92	88	144	161	149
	Anteil in %	2,2	1,8	1,7	1,6	1,6
	männlich	73	67	100	112	98
	weiblich	19	21	44	49	51

Aufenthaltsgrund der nichtdeutschen Tatverdächtigen

		2013	2014	2015	2016	2017
Nichtdeutsche TV insgesamt	insgesamt	4.141	4.811	8.398	10.302	9.446
Unerlaubter Aufenthalt	insgesamt	436	496	1.899	1.761	588
	Anteil in %	10,5	10,3	22,6	17,1	6,2
Erlaubter Aufenthalt	insgesamt	3.705	4.315	6.499	8.541	8.858
	Anteil in %	89,5	89,7	77,4	82,9	93,8
darunter:						
- Touristen	insgesamt	385	437	238	167	161
	Anteil in %	9,3	9,1	2,8	1,6	1,7
- Arbeitnehmer	insgesamt	191	227	248	437	482
	Anteil in %	4,6	4,7	3,0	4,2	5,1
- Gewerbetreibende	insgesamt	66	49	67	75	60
	Anteil in %	1,6	1,0	0,8	0,7	0,6
- Asylsuchende	insgesamt	446	662	2.019	3.941	3.915
	Anteil in %	10,8	13,8	24,0	38,3	41,4
Sonstige Gründe/unbekannt	insgesamt	2.446	2.726	3.829	3.805	4.110
	Anteil in %	59,1	56,7	45,6	36,9	43,5

Anzahl der ermittelten nichtdeutschen Tatverdächtigen nach der Staatsangehörigkeit zu Straftaten gesamt im Jahr 2017

Staatsangehörigkeit	insgesamt	Syrien	Afghanistan	Irak	Polen	Rumänien	Albanien	Russische Föderation	Eritrea
Anzahl	9.446	1.335	942	699	681	636	368	322	312

(Angaben nicht abschließend)

Anzahl der ermittelten nichtdeutschen Tatverdächtigen nach der Staatsangehörigkeit - ohne Verstöße gegen das Aufenthalts-, das Asyl- und das Freizügigkeitsgesetz/EU (ohne ausländer-spezifische Straftaten) im Jahr 2017

Staatsangehörigkeit	insgesamt	Syrien	Afghanistan	Polen	Rumänien	Irak	Russische Föderation	Türkei	Albanien
Anzahl	8.001	1.055	788	681	636	528	266	263	239

(Angaben nicht abschließend)

7. Verwendung von Schusswaffen

Siehe 1.3 Begriffserläuterung zu Schusswaffen

	2013		2014		2015		2016		2017	
	Gedroht	Geschossen	Gedroht	Geschossen	Gedroht	Geschossen	Gedroht	Geschossen	Gedroht	Geschossen
Straftaten insgesamt	71	74	49	77	43	87	71	175	96	209
Straftaten gg. das Leben	0	1	1	1	0	0	0	0	0	0
davon: Mord	0	1	0	0	0	0	0	0	0	0
Totschlag	0	0	1	1	0	0	0	0	0	0
Raub, räuberische Erpressung	10	1	5	0	7	0	23	0	18	2
darunter: Geldinstitute / Poststellen	1	0	1	0	0	0	0	0	2	0
Körperverletzung	2	11	3	25	2	21	2	35	8	38
darunter: gefährliche u. schwere KV	1	11	1	25	0	19	0	34	5	32
Zwangsheirat, Nachstellung (Stalking), Freiheitsberaubung, Nötigung, und Bedrohung	52	1	34	1	32	5	44	10	63	6
darunter: Bedrohung	50	1	28	0	29	2	39	7	58	6
Erpressung	1	0	0	0	0	0	0	0	0	0
Widerstand gegen die Staatsgewalt	1	0	1	1	0	0	0	0	0	0
Wilderei	0	3	0	3	0	3	0	5	0	19
Sachbeschädigung	0	7	0	10	0	17	0	40	0	58
Verstoß gegen das Waffengesetz	0	35	0	35	0	29	0	53	0	49
Gewaltkriminalität	11	13	10	26	8	19	23	34	25	34
Straßenkriminalität	2	5	3	19	0	15	2	27	7	31

Bei den registrierten Schusswaffenanwendungen im Jahr 2017 zeigen sich wie im Jahr 2016 deutliche Zunahmen. Ursächlich kann hier der bundesweite Anstieg der Zahl der „Kleinen Waffenscheine“ sein. Immer mehr Bürgerinnen und Bürger beschaffen sich Schreckschusswaffen und Gaspistolen.

LPI-Bereiche	2013		2014		2015		2016		2017	
	Gedroht	Geschossen	Gedroht	Geschossen	Gedroht	Geschossen	Gedroht	Geschossen	Gedroht	Geschossen
Erfurt	8	4	10	6	8	9	15	14	26	23
Gera	9	7	7	6	2	5	11	15	8	15
Gotha	10	7	0	3	7	10	7	29	20	27
Jena	5	18	7	10	10	14	18	29	6	26
Nordhausen	12	9	8	6	5	15	8	34	12	49
Saalfeld	11	16	10	22	6	17	2	24	10	40
Suhl	12	13	6	19	4	16	10	29	10	28

8. Regionalanalyse

Freistaat Thüringen - Landespolizeiinspektionen

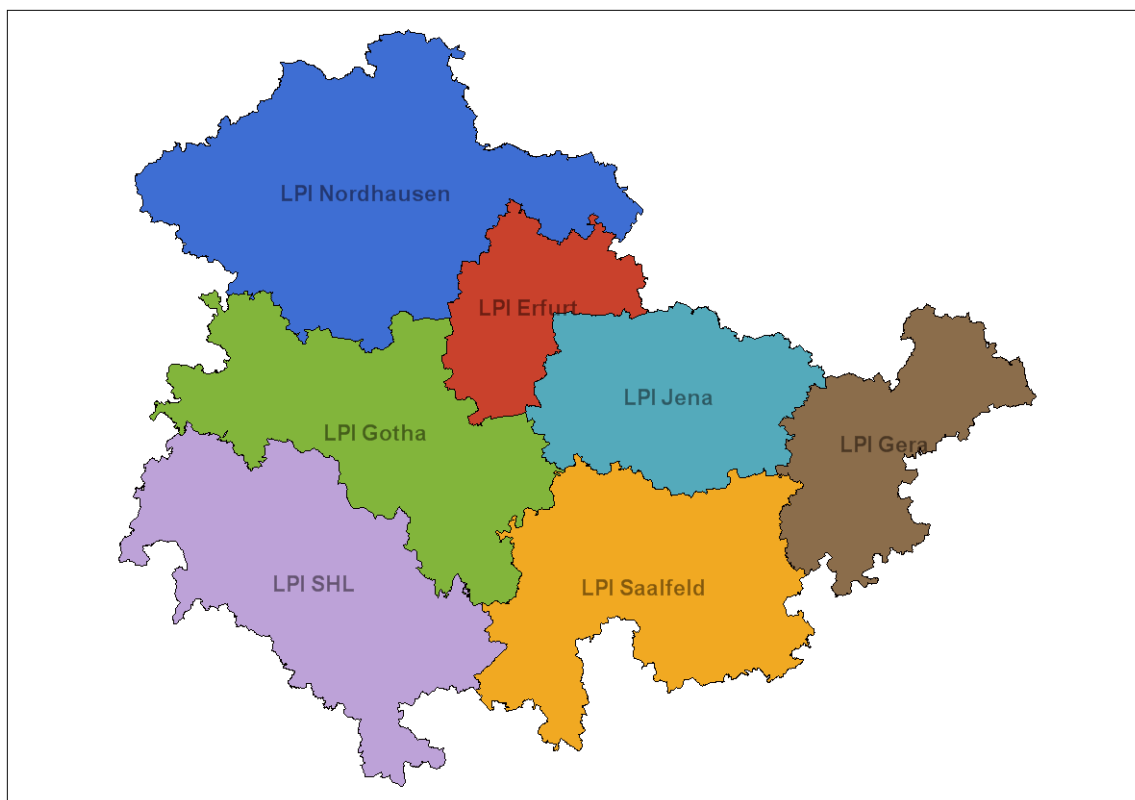

Der regionale Bereich wurde bis auf die Ebene der Landespolizeiinspektionen (LPI) analysiert. Ein direkter Vergleich ist nur über die Häufigkeitszahlen und Tatverdächtigenbelastungszahl sinnvoll. Auf Grund der Unterschiede in der Bevölkerungszahl und -struktur, der geographischen Gegebenheiten, der Sozialdaten sowie der Infrastruktur ist ein direkter Vergleich der Fallzahlen wenig aussagekräftig (siehe 1.3 Begriffserläuterungen).

Die nachfolgend verwendeten Angaben entstammen dem Thüringer Landesamt für Statistik (mit der Datenbasis Zensus) Stand 31.12.2016.

Häufigkeitszahl und Tatverdächtigenbelastungszahl

		2013	2014	2015	2016	2017
Land Thüringen	HZ	6.557	6.574	6.502	6.875	6.637
	TVBZ	2.918	2.817	2.883	2.950	2.868
LPI Erfurt	HZ	8.868	8.462	8.451	9.482	9.004
	TVBZ	3.941	3.767	3.764	3.799	3.683
LPI Gera	HZ	7.558	8.036	7.419	7.292	6.846
	TVBZ	2.850	2.880	2.833	3.041	2.999
LPI Gotha	HZ	5.523	5.699	5.667	6.287	5.710
	TVBZ	2.589	2.555	2.598	2.799	2.623
LPI Jena	HZ	6.457	6.108	6.156	6.496	6.597
	TVBZ	2.964	2.837	2.756	2.871	2.841
LPI Nordhausen	HZ	5.075	5.208	5.242	5.859	5.903
	TVBZ	2.491	2.344	2.463	2.616	2.596
LPI Saalfeld	HZ	6.199	6.095	5.549	5.569	5.421
	TVBZ	2.938	2.688	2.529	2.568	2.528
LPI Suhl	HZ	4.728	4.763	5.123	5.151	5.013
	TVBZ	2.504	2.451	2.924	2.610	2.631

Gegenüberstellung Land und Landespolizeiinspektionen - Jahr 2017

	Land	LPI Erfurt	LPI Gera	LPI Gotha	LPI Jena	LPI Nordhausen	LPI Saalfeld	LPI Suhl
Erfasste Fälle	143.237	25.323	19.586	19.367	22.530	21.649	13.399	14.849
Aufgeklärte Fälle	92.330	15.016	13.466	12.226	14.143	13.926	9.012	10.359
Aufklärung in %	64,5	59,3	68,8	63,1	62,8	64,3	67,3	69,8
Tatverdächtige gesamt	57.837	9.628	8.073	8.320	9.004	8.872	5.868	7.285
davon: männlich	43.130	7.008	6.004	6.197	6.846	6.637	4.409	5.485
weiblich	14.707	2.620	2.069	2.123	2.158	2.235	1.459	1.800
Nichtdeutsche TV	9.446	1.615	1.677	1.308	1.328	1.172	644	1.251
Anteil zu TV gesamt in %	16,3	16,8	20,8	15,7	14,7	13,2	11,0	17,2

* Bei Addition der LPI-Zahlen ergibt sich eine Summendifferenz zum Landesbestand, da in den Landesdaten die von der Bundespolizei, von anderen Bundesländern (mit Tatort in Thüringen), dem Landeskriminalamt Thüringen und der Autobahnpolizeiinspektion bearbeiteten Fälle enthalten sind.

Erfasste Fälle und Aufklärung der Straftaten nach Landespolizeiinspektionen 2013 bis 2017

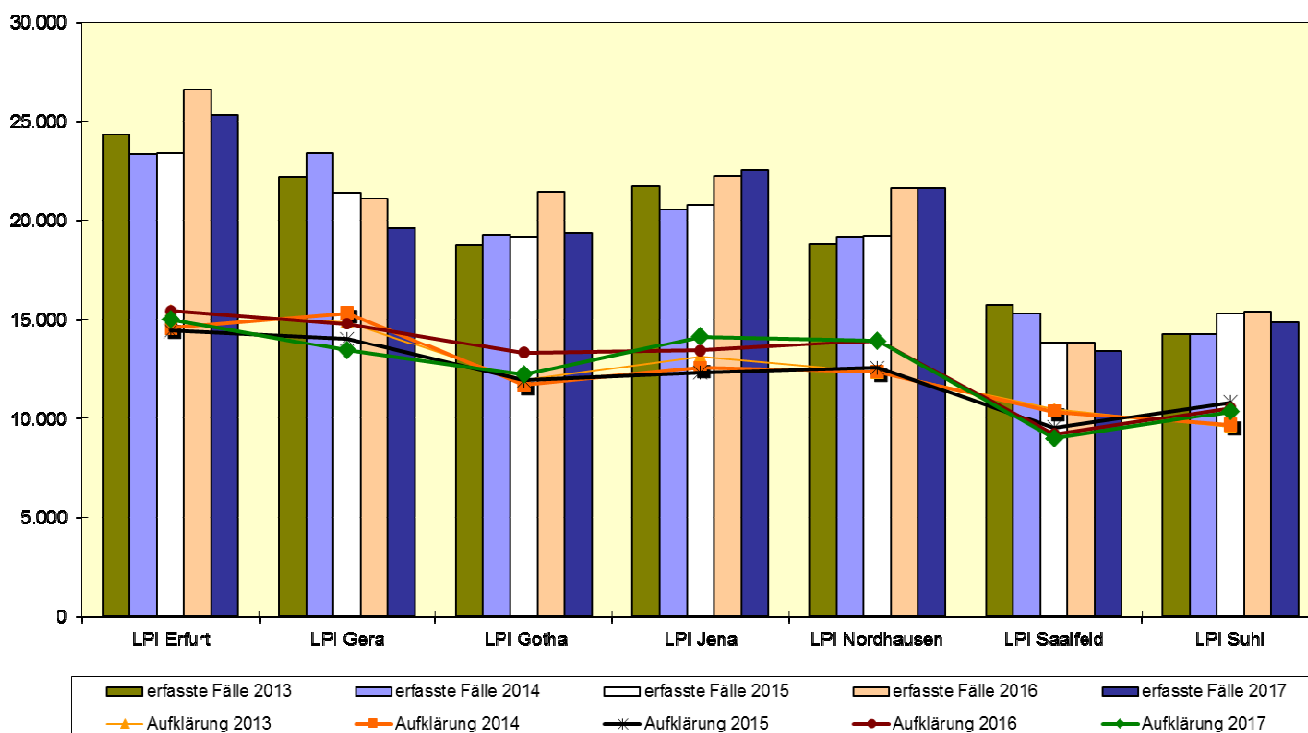

Landespolizeiinspektion Erfurt

Die LPI Erfurt hatte mit 25.323 erfassten Fällen einen Anteil von 17,7 % am gesamten Landesbestand und damit das höchste Fallaufkommen im Vergleich der Landespolizeiinspektionen zu verzeichnen (2016: 17,8 %).

Die Anzahl der insgesamt erfassten Straftaten sank im Vergleich zum Vorjahr um -4,9 % (-1.294 Fälle). Die Aufklärungsquote hingegen stieg um +1,3 Prozentpunkte auf 59,3 %.

Es wurden insgesamt 9.628 Tatverdächtige registriert, von denen 6.958 (72,3 %) ihren Wohnsitz in der Tatortgemeinde hatten. Im Landkreis der Tatortgemeinde waren 307 (3,2 %) Tatverdächtige wohnhaft.

LPI Erfurt	2013	2014	2015	2016	2017
Einwohner	274.490	275.713	276.756	280.718	281.231
Fläche in km ²	1.073	1.073	1.073	1.073	1.073
Straftaten gesamt	24.341	23.331	23.388	26.617	25.323
Aufklärung absolut	15.419	14.563	14.442	15.441	15.016
Aufklärung in %	63,3	62,4	61,7	58,0	59,3
Häufigkeitszahl	8.868	8.462	8.451	8.172	9.004

Zur Landespolizeiinspektion Erfurt gehören die Inspektionsdienste Erfurt-Nord und Erfurt-Süd, die Polizeiinspektion Sömmerda sowie die Kriminalpolizeiinspektion Erfurt. Für diese Dienststellen wurden die im Diagramm dargestellten Fallzahlen erfasst:

Erfasste Fälle 2013 bis 2017

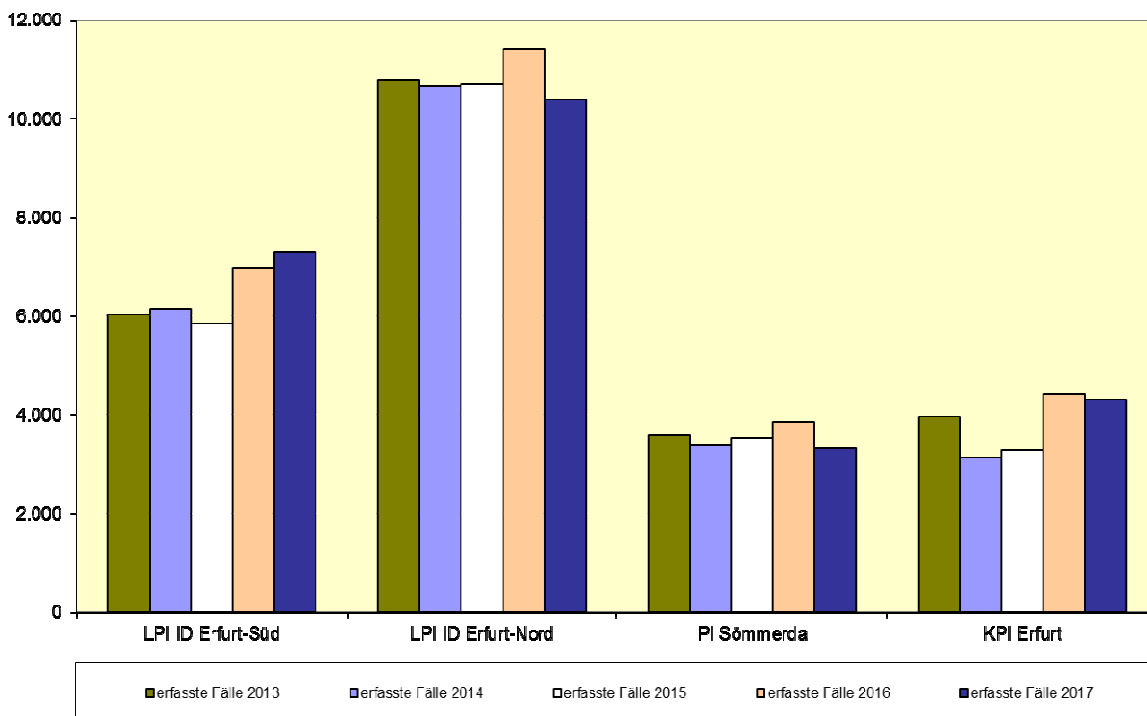

LPI Erfurt	2013	2014	2015	2016	2017
Einwohner	274.490	275.713	276.756	280.718	281.231
davon: männlich	133.313	134.032	134.761	137.533	137.632
weiblich	141.177	141.681	141.995	143.185	143.599
davon:					
gemeldete Ausländer	7.677	8.435	9.367	13.627	15.085
Kinder (bis 14 Jahre)	31.723	32.439	32.989	33.836	34.444
Jugendliche (14 – 18 Jahre)	7.210	7.661	8.049	8.584	8.811
Heranwachsende (18 – 21 Jahre)	5.810	5.825	6.317	7.175	7.523
Erwachsene (ab 21 Jahre)	229.747	229.788	229.401	231.123	230.453
Erfasste Tatverdächtige gesamt	10.090	9.681	9.684	9.911	9.628
davon: männlich	7.283	6.872	6.919	7.306	7.008
weiblich	2.807	2.809	2.765	2.605	2.620
davon:					
nichtdeutsche Tatverdächtige	799	881	1.207	1.749	1.615
in TO-Gemeinde wohnhaft	7.558	7.239	7.076	7.114	6.958
in %	74,9	74,8	73,1	71,8	72,3
Kinder (bis 14 Jahre)	325	355	285	257	317
Jugendliche (14 – 18 Jahre)	852	782	808	836	858
Heranwachsende (18 – 21 Jahre)	780	712	789	884	875
Erwachsene (ab 21 Jahre)	8.133	7.832	7.802	7.934	7.578
Tatverdächtigenbelastungszahl	3.941	3.767	3.764	3.799	3.683

Landespolizeiinspektion Gera

Für die LPI Gera wurden 19.586 Fälle erfasst. Damit ist gegenüber dem Vorjahr ein Rückgang um -1.523 Fälle (-7,2 %) zu verzeichnen.

Das Fallaufkommen stellte einen Anteil von 13,7 % des Landesbestandes dar (2016: 14,1 %).

Es wurden insgesamt 8.073 Tatverdächtige ermittelt, von denen 5.800 (71,8 %) ihren Wohnsitz in der Tatortgemeinde hatten. Im Landkreis der Tatortgemeinde waren 613 (7,6 %) Tatverdächtige wohnhaft.

LPI Gera	2013	2014	2015	2016	2017
Einwohner	293.430	290.749	288.579	289.469	286.074
Fläche in km ²	1.565	1.565	1.565	1.565	1.565
Straftaten gesamt	22.176	23.366	21.410	21.109	19.586
Aufklärung absolut	14.875	15.312	14.021	14.782	13.466
Aufklärung in %	67,1	65,5	65,5	70,0	68,8
Häufigkeitszahl	7.558	8.036	7.419	7.292	6.846

Zur Landespolizeiinspektion Gera gehören der Inspektionsdienst Gera, die Polizeiinspektionen Altenburger Land und Greiz sowie die Kriminalpolizeiinspektion Gera.

Für die Dienststellen wurden die im Diagramm dargestellten Fallzahlen erfasst:

Erfasste Fälle 2013 bis 2017

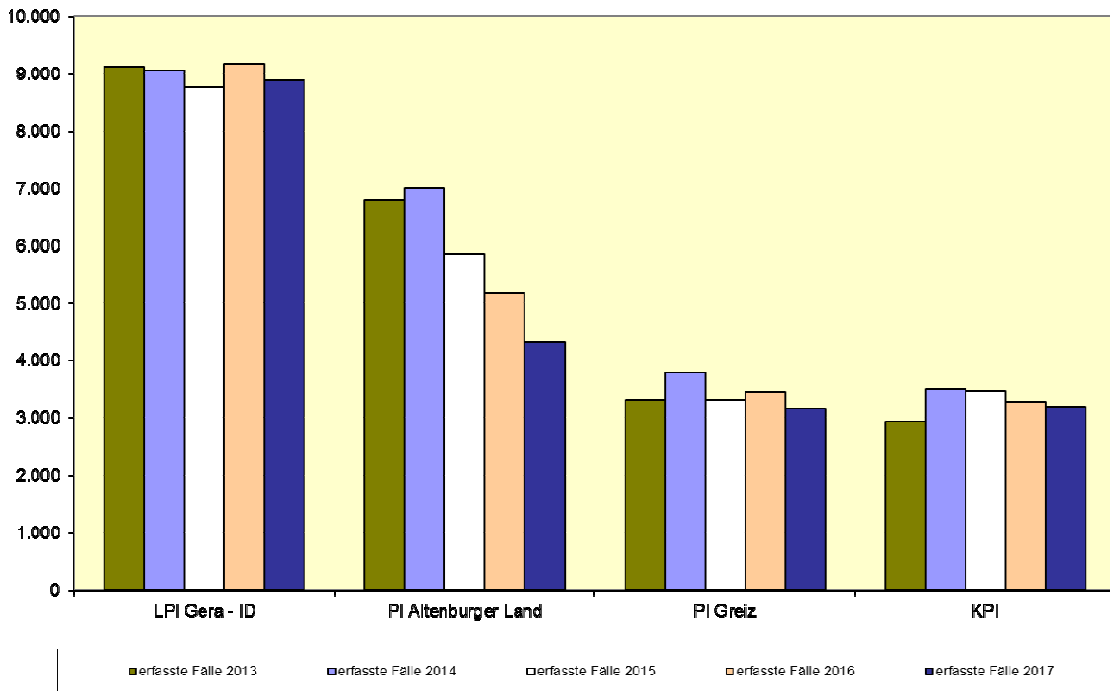

LPI Gera	2013	2014	2015	2016	2017
Einwohner	293.430	290.749	288.579	289.469	286.074
davon: männlich	142.713	141.470	140.535	141.558	139.782
weiblich	150.717	149.279	148.044	147.911	146.292
davon:					
gemeldete Ausländer	3.713	4.124	4.938	9.012	9.377
Kinder (bis 14 Jahre)	28.814	28.849	29.103	30.116	30.205
Jugendliche (14 – 18 Jahre)	7.614	8.060	8.293	8.792	8.789
Heranwachsende (18 – 21 Jahre)	4.666	4.558	4.924	5.633	5.736
Erwachsene (ab 21 Jahre)	252.336	249.282	246.259	244.928	241.344
Erfasste Tatverdächtige gesamt	7.911	7.915	7.718	8.313	8.073
davon: männlich	5.809	5.798	5.657	6.230	6.004
weiblich	2.102	2.117	2.061	2.083	2.069
davon:					
Nichtdeutsche Tatverdächtige	500	565	962	1.579	1.677
in TO-Gemeinde wohnhaft	5.591	5.657	5.409	5.888	5.800
in %	70,7	71,5	70,1	70,8	71,8
Kinder (bis 14 Jahre)	277	300	228	331	305
Jugendliche (14 – 18 Jahre)	601	568	621	774	823
Heranwachsende (18 – 21 Jahre)	536	539	574	703	801
Erwachsene (ab 21 Jahre)	6.497	6.508	6.295	6.505	6.144
Tatverdächtigenbelastungszahl	2.850	2.880	2.833	3.041	2.999

Landespolizeiinspektion Gotha

Die Landespolizeiinspektion Gotha verzeichnete im Jahr 2017 mit 19.367 erfassten Fällen einen Anteil von 13,5 % an den erfassten Fällen des Landes Thüringen (2016: 14,4 %). Gegenüber dem Vorjahr wurden -2.092 Fälle (-9,7 %) weniger registriert.

Es wurden insgesamt 8.320 Tatverdächtige ermittelt, von denen 5.806 (69,8 %) ihren Wohnsitz in der Tatortgemeinde hatten. Im Landkreis der Tatortgemeinde waren 1.203 (14,5 %) Tatverdächtige wohnhaft.

LPI Gotha	2013	2014	2015	2016	2017
Einwohner	339.941	338.473	338.708	341.348	339.166
Fläche in km ²	2.516	2.516	2.516	2.516	2.516
Straftaten gesamt	18.776	19.288	19.195	21.459	19.367
Aufklärung absolut	11.947	11.695	11.936	13.312	12.226
Aufklärung in %	63,6	60,6	62,2	62,0	63,1
Häufigkeitszahl	5.523	5.699	5.667	6.287	5.710

Zur Landespolizeiinspektion Gotha gehören der Inspektionsdienst Gotha, die Polizeiinspektionen Eisenach und Arnstadt-Ilmenau sowie die Kriminalpolizeiinspektion Gotha.

Für diese Dienststellen wurden die im Diagramm dargestellten Fallzahlen erfasst:

Erfasste Fälle 2013 bis 2017

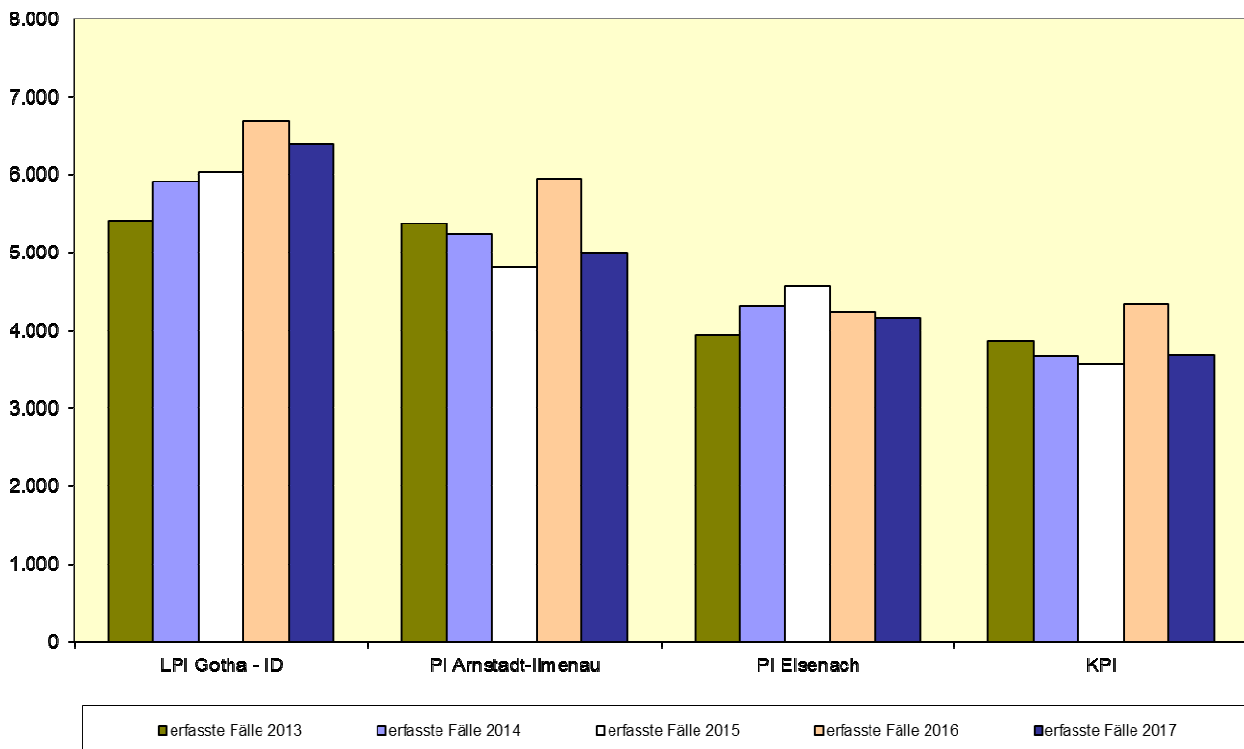

LPI Gotha	2013	2014	2015	2016	2017
Einwohner	339.941	338.473	338.708	341.348	339.166
davon: männlich	168.607	168.017	168.547	170.787	169.456
weiblich	171.334	170.456	170.161	170.561	169.710
davon:					
gemeldete Ausländer	6.663	7.721	10.026	14.948	15.495
Kinder (bis 14 Jahre)	37.224	37.439	37.962	38.832	39.188
Jugendliche (14 - 18 Jahre)	9.568	10.102	10.574	11.129	11.151
Heranwachsende (18 - 21 Jahre)	6.173	6.077	6.469	7.570	7.800
Erwachsene (ab 21 Jahre)	286.976	284.855	283.703	283.817	281.027
Erfasste Tatverdächtige gesamt	8.270	8.114	8.258	8.938	8.320
davon: männlich	6.291	6.128	6.158	6.667	6.197
weiblich	1.979	1.986	2.100	2.271	2.123
davon:					
Nichtdeutsche Tatverdächtige	553	699	1.111	1.470	1.308
in TO-Gemeinde wohnhaft	5.573	5.585	5.583	6.133	5.806
in %	67,4	68,8	67,6	68,6	69,8
Kinder (bis 14 Jahre)	285	231	270	297	332
Jugendliche (14 - 18 Jahre)	583	614	559	657	685
Heranwachsende (18 - 21 Jahre)	554	469	546	687	698
Erwachsene (ab 21 Jahre)	6.848	6.800	6.883	7.297	6.605
Tatverdächtigenbelastungszahl	2.589	2.555	2.598	2.799	2.623

Landespolizeiinspektion Jena

Die LPI Jena hatte mit 22.530 erfassten Fällen (2016: 22.213) einen Anteil von 15,7 % am Straftatenaufkommen in Thüringen (2016: 14,9 %). Die Aufklärungsquote stieg gegenüber dem Vorjahr um +2,3 Prozentpunkte.

Es wurden insgesamt 9.004 Tatverdächtige ermittelt, von denen 6.032 (67,0 %) ihren Wohnsitz in der Tatortgemeinde hatten. Im Landkreis der Tatortgemeinde waren 607 (6,7 %) Tatverdächtige wohnhaft.

LPI Jena	2013	2014	2015	2016	2017
Einwohner	336.449	336.699	337.291	341.969	341.517
Fläche in km ²	1.818	1.818	1.818	1.818	1.818
Straftaten gesamt	21.724	20.566	20.765	22.213	22.530
Aufklärung absolut	13.137	12.578	12.324	13.437	14.143
Aufklärung in %	60,5	61,2	59,3	60,5	62,8
Häufigkeitszahl	6.457	6.108	6.156	6.496	6.597

Zur Landespolizeiinspektion Jena gehören der Inspektionsdienst Jena, die Polizeiinspektionen Apolda, Saale-Holzland und Weimar sowie die Kriminalpolizeiinspektion Jena.

Für diese Dienststellen wurden die im Diagramm dargestellten Fallzahlen erfasst:

Erfasste Fälle 2013 bis 2017

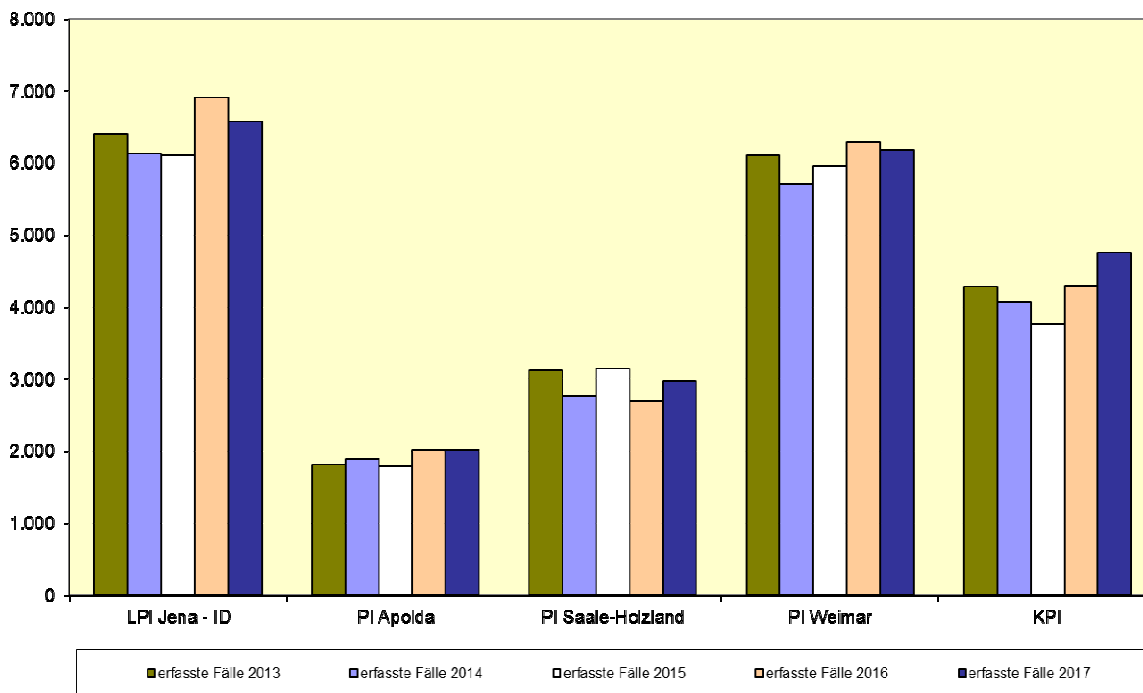

LPI Jena	2013	2014	2015	2016	2017
Einwohner	336.449	336.699	337.291	341.969	341.517
davon: männlich	165.489	165.651	166.136	169.575	169.197
weiblich	170.960	171.048	171.155	172.394	172.320
davon:					
gemeldete Ausländer	10.204	11.708	13.450	19.450	19.994
Kinder (bis 14 Jahre)	38.879	39.332	40.459	42.135	42.561
Jugendliche (14 - 18 Jahre)	9.107	9.709	10.032	10.823	11.051
Heranwachsende (18 - 21 Jahre)	7.222	7.055	7.654	8.849	9.314
Erwachsene (ab 21 Jahre)	281.241	280.603	279.146	280.162	278.591
Erfasste Tatverdächtige gesamt	9.304	8.900	8.640	9.116	9.004
davon: männlich	6.930	6.678	6.461	6.835	6.846
weiblich	2.374	2.222	2.179	2.281	2.158
davon:					
Nichtdeutsche Tatverdächtige	741	857	1.141	1.272	1.328
in TO-Gemeinde wohnhaft	5.997	5.649	5.679	6.160	6.032
in %	64,5	63,5	65,7	67,6	67,0
Kinder (bis 14 Jahre)	413	273	265	328	356
Jugendliche (14 - 18 Jahre)	704	662	704	816	887
Heranwachsende (18 - 21 Jahre)	635	642	651	755	773
Erwachsene (ab 21 Jahre)	7.552	7.323	7.020	7.217	6.988
Tatverdächtigenbelastungszahl	2.964	2.837	2.756	2.871	2.841

Landespolizeiinspektion Nordhausen

Im Jahr 2017 wurden in der LPI Nordhausen 21.649 Fälle erfasst (2016: 21.625). Der Anteil am Straftatenaufkommen in Thüringen lag bei 15,1 % (2016: 14,5 %). Die Aufklärungsquote war mit 64,3 % um -0,2 Prozentpunkte niedriger als im Vorjahr. Die Häufigkeitszahl betrug 5.903 und setzt damit den steigenden Trend der vergangenen Jahre fort.

Es wurden insgesamt 8.872 Tatverdächtige ermittelt, von denen 6.145 (69,3 %) ihren Wohnsitz in der Tatortgemeinde hatten. Im Landkreis der Tatortgemeinde waren 1.667 (18,8 %) Tatverdächtige wohnhaft.

LPI Nordhausen	2013	2014	2015	2016	2017
Einwohner	370.798	368.232	366.855	369.063	366.764
Fläche in km ²	3.661	3.661	3.661	3.661	3.661
Straftaten gesamt	18.817	19.176	19.231	21.625	21.649
Aufklärung absolut	12.353	12.366	12.562	13.944	13.926
Aufklärung in %	65,6	64,5	65,3	64,5	64,3
Häufigkeitszahl	5.075	5.208	5.242	5.859	5.903

Zur Landespolizeiinspektion Nordhausen gehört der Inspektionsdienst Nordhausen, die Polizeiinspektionen Eichsfeld, Unstrut-Hainich, Kyffhäuser und die Kriminalpolizeiinspektion Nordhausen.

Für diese Dienststellen wurden die im Diagramm dargestellten Fallzahlen erfasst:

Erfasste Fälle 2013 bis 2017

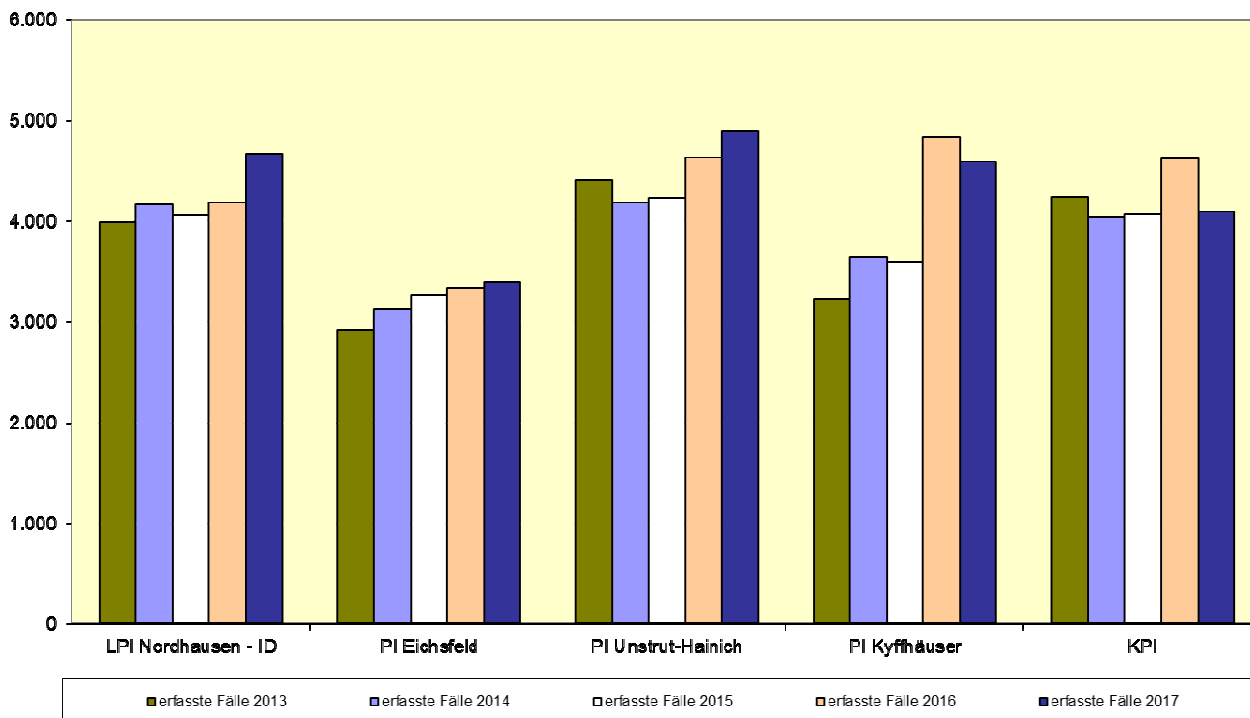

LPI Nordhausen	2013	2014	2015	2016	2017
Einwohner	370.798	368.232	366.855	369.063	366.764
davon: männlich	183.867	182.625	182.001	184.018	182.642
weiblich	186.931	185.607	184.854	185.045	184.122
davon:					
gemeldete Ausländer	4.155	4.790	6.055	11.054	11.507
Kinder (bis 14 Jahre)	42.181	42.227	42.594	44.004	44.390
Jugendliche (14 - 18 Jahre)	11.390	11.792	12.107	12.507	12.656
Heranwachsende (18 - 21 Jahre)	7.370	7.185	7.409	8.407	8.682
Erwachsene (ab 21 Jahre)	309.857	307.028	304.745	304.145	301.036
Erfasste Tatverdächtige gesamt	8.653	8.090	8.451	9.017	8.872
davon: männlich	6.193	6.008	6.276	6.680	6.637
weiblich	2.460	2.082	2.175	2.337	2.235
davon:					
Nichtdeutsche Tatverdächtige	396	415	628	995	1.172
in TO-Gemeinde wohnhaft	5.724	5.463	5.664	6.199	6.145
in %	66,2	67,5	67,0	68,7	69,3
Kinder (bis 14 Jahre)	251	236	301	260	297
Jugendliche (14 - 18 Jahre)	680	576	669	736	701
Heranwachsende (18 - 21 Jahre)	643	575	594	721	783
Erwachsene (ab 21 Jahre)	7.079	6.703	6.887	7.300	7.091
Tatverdächtigenbelastungszahl	2.491	2.344	2.463	2.616	2.596

Landespolizeiinspektion Saalfeld

Für die LPI Saalfeld wurden 13.399 Fälle erfasst (2016: 13.870). Damit liegt die Fallzahl etwas unter dem Niveau des Vorjahres. Die LPI Saalfeld hatte mit 9,4 % des Landesdatenbestandes das geringste Straftatenaufkommen aller Landespolizeiinspektionen (2016: 9,3 %).

Es wurden insgesamt 5.868 Tatverdächtige ermittelt, von denen 3.726 (63,5 %) ihren Wohnsitz in der Tatortgemeinde hatten. Im Landkreis der Tatortgemeinde waren 1.059 (18,0 %) Tatverdächtige wohnhaft.

LPI Saalfeld	2013	2014	2015	2016	2017
Einwohner	253.700	251.213	249.342	249.047	247.184
Fläche in km ²	2.616	2.616	2.616	2.616	2.616
Straftaten gesamt	15.726	15.311	13.837	13.870	13.399
Aufklärung absolut	10.485	10.361	9.534	9.236	9.012
Aufklärung in %	66,7	67,7	68,9	66,6	67,3
Häufigkeitszahl	6.199	6.095	5.549	5.569	5.421

Zur Landespolizeiinspektion Saalfeld gehören der Inspektionsdienst Saalfeld, die Polizeiinspektionen Saale-Orla, Sonneberg und die Kriminalpolizeiinspektion Saalfeld. Für diese Dienststellen wurden die im Diagramm dargestellten Fallzahlen erfasst:

Erfasste Fälle 2013 bis 2017

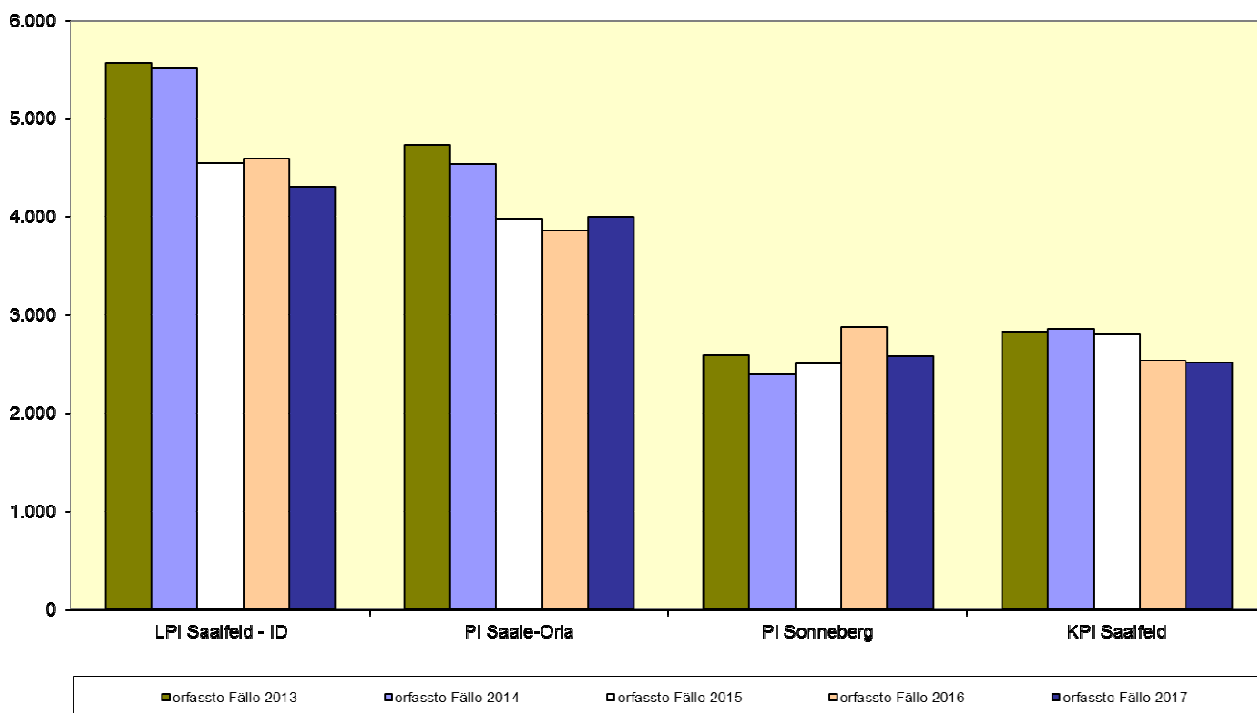

LPI Saalfeld	2013	2014	2015	2016	2017
Einwohner	253.700	251.213	249.342	249.047	247.184
davon: männlich	124.441	123.198	122.345	122.703	121.808
weiblich	129.259	128.015	126.997	126.344	125.376
davon:					
gemeldete Ausländer	2.929	3.305	3.956	6.244	7.058
Kinder (bis 14 Jahre)	25.842	25.873	26.014	26.349	26.694
Jugendliche (14 - 18 Jahre)	6.852	7.211	7.498	7.742	7.891
Heranwachsende (18 - 21 Jahre)	4.022	4.008	4.201	4.859	5.052
Erwachsene (ab 21 Jahre)	216.984	214.121	211.629	210.097	207.547
Erfasste Tatverdächtige gesamt	7.044	6.374	5.938	6.023	5.868
davon: männlich	5.443	4.816	4.517	4.530	4.409
weiblich	1.601	1.558	1.421	1.493	1.459
davon:					
Nichtdeutsche Tatverdächtige	373	419	470	710	644
in TO-Gemeinde wohnhaft	4.184	3.983	3.644	3.763	3.726
in %	59,4	62,5	61,4	62,5	63,5

	2013	2014	2015	2016	2017
Kinder (bis 14 Jahre)	215	203	161	198	178
Jugendliche (14 - 18 Jahre)	502	490	422	432	501
Heranwachsende (18 - 21 Jahre)	578	433	460	477	558
Erwachsene (ab 21 Jahre)	5.749	5.248	4.895	4.916	4.631
Tatverdächtigenbelastungszahl	2.938	2.688	2.529	2.568	2.528

Landespolizeiinspektion Suhl

Im Jahr 2017 wurden 14.849 Fälle erfasst (2016: 15.407 Fälle). Gegenüber dem Vorjahr wurden damit -558 Fälle (-3,6 %) weniger in der PKS registriert. Die Aufklärungsquote betrug 69,8 % und wies damit einen Anstieg um +1,3 Prozentpunkte auf.

Es wurden insgesamt 7.285 Tatverdächtige ermittelt, von denen 4.490 (61,6 %) ihren Wohnsitz in der Tatortgemeinde hatten. Im Landkreis der Tatortgemeinde waren 1.164 (16,0 %) Tatverdächtige wohnhaft.

LPI Suhl	2013	2014	2015	2016	2017
Einwohner	301.652	299.761	299.228	299.100	296.192
Fläche in km ²	2.922	2.922	2.922	2.922	2.922
Straftaten gesamt	14.262	14.279	15.328	15.407	14.849
Aufklärung absolut	9.581	9.670	10.827	10.548	10.359
Aufklärung in %	67,2	67,7	70,6	68,5	69,8
Häufigkeitszahl	4.728	4.763	5.123	5.151	5.013

Zur Landespolizeiinspektion Suhl gehören der Inspektionsdienst Suhl, die Polizeiinspektionen Bad Salzungen, Hildburghausen, Schmalkalden-Meiningen und die Kriminalpolizeiinspektion Suhl. Für diese Dienststellen wurden die im Diagramm dargestellten Fallzahlen erfasst:

Erfasste Fälle 2013 bis 2017

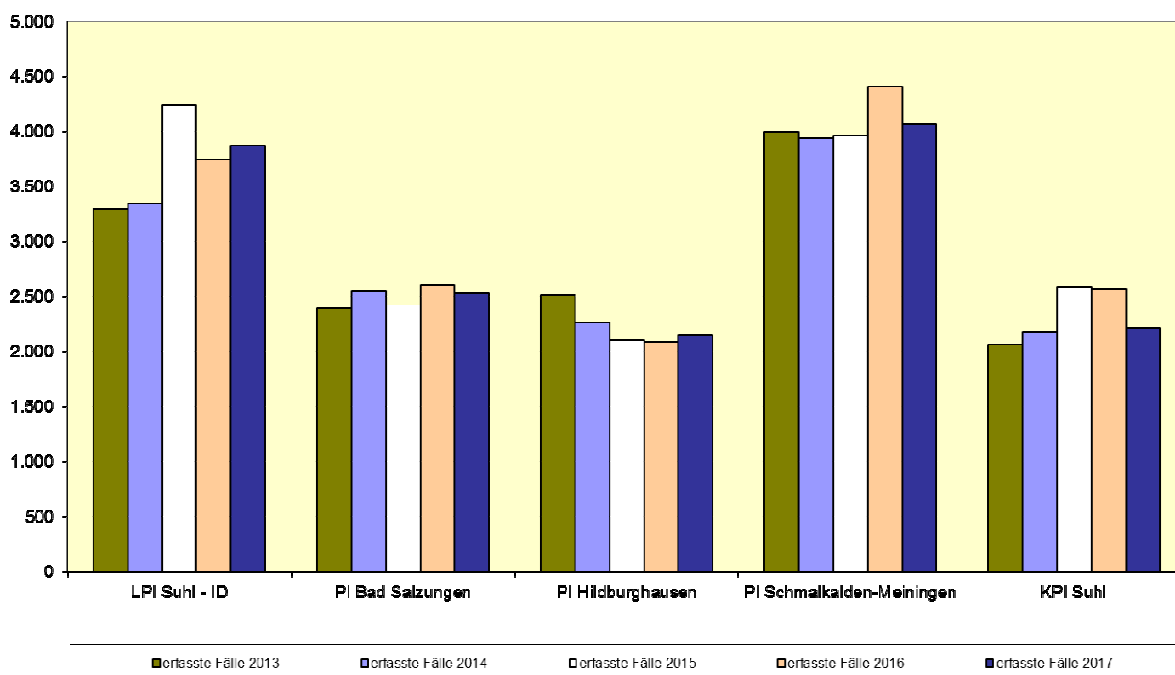

LPI Suhl	2013	2014	2015	2016	2017
Einwohner	301.652	299.761	299.228	299.100	296.192
davon: männlich	149.674	148.671	148.605	148.965	147.361
weiblich	151.978	151.090	150.623	150.135	148.831
davon:					
gemeldete Ausländer	3.641	4.186	6.211	9.059	9.337
Kinder (bis 14 Jahre)	30.926	31.405	31.881	32.808	32.840
Jugendliche (14 - 18 Jahre)	8.313	8.466	8.822	9.090	9.055
Heranwachsende (18 - 21 Jahre)	5.461	5.296	5.609	6.253	6.364
Erwachsene (ab 21 Jahre)	256.952	254.594	252.916	250.949	247.933
Erfasste Tatverdächtige gesamt	7.117	6.918	8.220	7.312	7.285
davon: männlich	5.330	5.090	6.199	5.418	5.485
weiblich	1.787	1.828	2.021	1.894	1.800
davon:					
Nichtdeutsche Tatverdächtige	357	421	1.935	1.322	1.251
In TO-Gemeinde wohnhaft	4.651	4.663	5.768	4.943	4.490
in %	65,4	67,4	70,2	67,6	61,6
Kinder (bis 14 Jahre)	182	225	258	201	202
Jugendliche (14 - 18 Jahre)	473	471	521	456	495
Heranwachsende (18 - 21 Jahre)	468	427	659	555	605
Erwachsene (ab 21 Jahre)	5.994	5.795	6.782	6.100	5.983
Tatverdächtigenbelastungszahl	2.504	2.451	2.924	2.610	2.631

Teil II

Polizeiliche Kriminalstatistik

Zeitreihen 2008 - 2017

- Erfasste Fälle

- Angaben zu den Tatverdächtigen

- Angaben zu den Opfern

Entwicklung der Fallzahlen ab 2008

Straftat	Jahr	erfasste Fälle	Ver- änderung	A u f k l ä r u n g		ermittelte Tatverd.	
				absolut	AQ	gesamt	ND
Straftaten insgesamt	2008	142.620		91.980	64,5%	59.641	2.899
- - - - -	2009	138.681	-2,8%	90.346	65,1%	59.705	3.078
	2010	138.049	-0,5%	90.083	65,3%	58.626	3.541
	2011	136.955	-0,8%	89.175	65,1%	58.342	3.508
	2012	140.087	2,3%	90.121	64,3%	58.763	3.845
	2013	142.310	1,6%	91.858	64,5%	59.479	4.141
	2014	142.060	-0,2%	90.778	63,9%	57.138	4.811
	2015	140.240	-1,3%	90.168	64,3%	58.308	8.398
	2016	149.226	6,4%	95.199	63,8%	60.003	10.302
	2017	143.237	-4,0%	92.330	64,5%	57.837	9.446
Straftaten gegen das Leben 000000	2008	102		90	88,2%	116	7
	2009	88	-13,7%	82	93,2%	97	12
	2010	71	-19,3%	63	88,7%	82	1
	2011	81	14,1%	72	88,9%	89	4
	2012	69	-14,8%	65	94,2%	89	11
	2013	63	-8,7%	58	92,1%	71	3
	2014	55	-12,7%	48	87,3%	67	9
	2015	94	70,9%	88	93,6%	78	13
	2016	64	-31,9%	56	87,5%	71	13
	2017	81	26,6%	71	87,7%	83	19
* Mord § 211 StGB 010000	2008	16		16	100,0%	18	2
	2009	19	18,8%	18	94,7%	22	4
	2010	10	-47,4%	9	90,0%	10	0
	2011	13	30,0%	12	92,3%	15	3
	2012	8	-38,5%	8	100,0%	11	2
	2013	7	-12,5%	7	100,0%	7	0
	2014	11	57,1%	11	100,0%	16	1
	2015	7	-36,4%	8	114,3%	12	4
	2016	10	42,9%	9	90,0%	13	2
	2017	11	10,0%	11	100,0%	15	4
* Totschlag und Tötung auf Verlangen § 212, 213, 216 StGB 020000	2008	52		51	98,1%	67	5
	2009	43	-17,3%	43	100,0%	47	8
	2010	37	-14,0%	36	97,3%	41	1
	2011	30	-18,9%	29	96,7%	33	1
	2012	31	3,3%	31	100,0%	45	6
	2013	34	9,7%	34	100,0%	42	2
	2014	28	-17,6%	28	100,0%	38	7
	2015	33	17,9%	32	97,0%	32	8
	2016	30	-9,1%	30	100,0%	31	10
	2017	39	30,0%	36	92,3%	41	13
* Fahrlässige Tötung nicht i.V.m. Verkehrsunfall § 222 StGB 030000	2008	28		19	67,9%	26	0
	2009	24	-14,3%	19	79,2%	26	0
	2010	23	-4,2%	17	73,9%	30	0
	2011	33	43,5%	27	81,8%	35	0
	2012	30	-9,1%	26	86,7%	33	3
	2013	22	-26,7%	17	77,3%	22	1
	2014	16	-27,3%	9	56,3%	13	1
	*2015	46	187,5%	41	89,1%	24	1
	2016	23	-50,0%	16	69,6%	29	2
	2017	26	13,0%	20	76,9%	23	1

*davon 32 Straftaten, die nach medizinischer Behandlung angezeigt wurden

Bei einer Aufklärung über 100 % wurden Straftaten aus vorherigen Zeiträumen geklärt!

Straftat	Jahr	erfasste Fälle	Ver- änderung	A u f k l ä r u n g		ermittelte Tatverd.	
				absolut	AQ	gesamt	ND
* Abbruch der Schwanger- schaft §§ 218, 218b, 218c, 219a, 219b StGB 040000	2008	6		4	66,6%	5	0
	2009	2	-66,7%	2	100,0%	3	0
	2010	1	-50,0%	1	100,0%	1	0
	2011	5	400,0%	4	80,0%	6	0
	2012	0	-100,0%	0	0,0%	0	0
	2013	0	0,0%	0	0,0%	0	0
	2014	0	0,0%	0	0,0%	0	0
	2015	8	0,0%	7	87,5%	10	0
	2016	1	-87,5%	1	100,0%	1	0
	2017	4	300,0%	3	75,0%	3	1
neu ab	2016	0		0	0,0%	0	0
* Geschäftsmäßige Förderung der Selbsttötung § 217 StGB 050000	2017	1		0	0,0%	0	0
Straftaten gegen die sex. Selbstbestimmung 100000	2008	1.379		1.207	87,5%	1.099	57
	2009	1.444	4,7%	1.274	88,2%	1.139	61
	2010	1.238	-14,3%	1.085	87,6%	992	52
	2011	1.212	-2,1%	1.054	87,0%	965	58
	2012	1.182	-2,5%	1.031	87,2%	922	56
	2013	1.314	11,2%	1.162	88,4%	1.058	46
	2014	1.203	-8,4%	1.025	85,2%	978	43
	2015	1.249	3,8%	1.089	87,2%	1.005	79
	2016	1.402	12,2%	1.205	85,9%	1.045	101
<i>2017 Gesetzesänderung</i>	2017	1.445	3,1%	1.258	87,1%	1.126	165
ST geg. die sex. Selbstbest. unter Gewaltanwendung oder Ausnutzen eines Abhängigkeitsverhältnisses §§ 174, 174a, 174b, 174c, 177, 178 StGB 110000	2008	369		317	85,9%	319	30
	2009	399	8,1%	357	89,5%	341	28
	2010	360	-9,8%	320	88,9%	308	19
	2011	370	2,8%	327	88,4%	330	27
	2012	331	-10,5%	293	88,5%	288	33
	2013	386	16,6%	348	90,2%	354	31
	2014	370	-4,1%	318	85,9%	325	24
	2015	355	-4,1%	313	88,2%	312	42
	2016	404	13,8%	341	84,4%	328	57
<i>2017 Gesetzesänderung</i>	2017	527	30,4%	459	87,1%	452	100
* Vergewaltigung und sex. Nötigung/ sexuelle Übergriffe §§ 177 Abs. 1, 2, 3, 4, 6, 7, 8 und 9, 178 StGB 111000	2008	139		122	87,8%	132	11
	2009	167	20,1%	153	91,6%	145	15
	2010	147	-12,0%	124	84,4%	125	9
	2011	140	-4,8%	116	82,9%	121	12
	2012	155	10,7%	134	86,5%	138	16
	2013	157	1,3%	141	89,8%	146	8
	2014	143	-8,9%	118	82,5%	126	11
	2015	131	-8,4%	108	82,4%	109	16
	2016	146	11,5%	120	82,2%	124	25
<i>2017 Gesetzesänderung</i>	2017	302	106,8%	270	89,4%	269	64

Straftat	Jahr	erfasste Fälle	Ver- änderung	A u f k l ä r u n g		ermittelte Tatverd.	
				absolut	AQ	gesamt	ND
<u>darunter:</u>							
Vergewaltigung/sexuelle	2008	93		82	88,10%	81	6
Nötigung überfallartig	2009	111	19,4%	101	91,0%	90	7
(Einzeltäter) gemäß	2010	110	-0,9%	94	85,5%	89	4
§ 177 Abs. 2 Nr. 1, Abs. 3	2011	103	-6,4%	84	81,6%	81	10
und 4 StGB	2012	109	5,8%	95	87,2%	89	8
111100	2013	118	8,3%	108	91,5%	101	5
	2014	102	-13,6%	82	80,4%	81	7
<i>Vergewaltigung überfallartig</i>	2015	82	-19,6%	68	82,9%	63	11
<i>(Einzeltäter) § 177 Abs. 6</i>	2016	106	29,3%	89	84,0%	84	13
<i>Nr. 1, Abs. 7 und 8 StGB</i>	2017	76	-28,3%	64	84,2%	64	18
neu:							
<i>Sexuelle Übergriffe, sexuelle</i>	2017	0		0	0,0%	0	0
<i>Nötigung und Vergewaltigung</i>							
<i>mit Todesfolge § 178 StGB</i>							
111500							
<i>Sexuelle Übergriffe</i>	2017	218		199	91,3	202	45
<i>§ 177 Abs. 1, 2, 3, 4, 7, 8</i>							
<i>und 9 StGB</i>							
111600							
* sonstige sexuelle Nötigung	2008	203		168	82,8%	168	20
§ 177 Abs. 1 und Abs. 5 StGB	2009	202	-0,5%	176	87,1%	169	12
112000	2010	174	-13,9%	157	90,2%	148	9
	2011	205	17,8%	187	91,2%	190	15
	2012	147	-28,3%	131	89,1%	131	16
	2013	205	39,5%	183	89,3%	186	23
	2014	209	2,0%	182	87,1%	185	13
	2015	202	-3,3%	183	90,6%	187	25
ab 2017:	2016	228	12,9%	191	83,8%	188	32
§ 177 Abs. 5, 7, 8 und 9 StGB	2017	98	-57,0%	87	88,8%	88	15
* sexueller Missbrauch von	2008	27		27	100,0%	25	1
Schutzbefohlenen unter	2009	30	11,1%	28	93,3%	29	1
Ausnutzung einer Amts-	2010	39	30,0%	39	100,0%	38	1
stellung oder eines	2011*	25	-35,9%	24	96,0%	24	0
Vertrauensverhältnisses	2012	29	16,0%	28	96,6%	27	2
§§ 174, 174a-c StGB	2013	24	-17,2%	24	100,0%	24	0
113000	2014	18	-25,0%	18	100,0%	17	0
	2015	22	22,2%	22	100,0%	18	1
	2016	30	36,4%	30	100,0%	20	0
	2017	20	-33,3%	20	100,0%	18	0

*ab 2011 werden Straftaten z. N. von Kindern unter sex. Missbrauch von Kindern erfasst

Straftat	Jahr	erfasste Fälle	Ver- änderung	A u f k l ä r u n g		ermittelte Tatverd.	
				absolut	AQ	gesamt	ND
<i>neu ab</i>	2017	0		0	0,0%	0	0
* Sexuelle Belästigung § 184i StGB 114000							
* Straftaten aus Gruppen § 184j StGB 115000	2017	0		0	0,0%	0	0
* sexueller Missbrauch §§ 176, 176a, 176b, 179, 182, 183, 183a StGB 130000	2008	607		513	84,5%	441	17
	2009	536	-11,7%	440	82,1%	377	19
	2010	594	10,8%	508	85,5%	445	14
	2011	592	-0,3%	510	86,1%	448	14
	2012	603	1,9%	523	86,7%	451	14
	2013	657	9,0%	565	86,0%	494	14
	2014	592	-9,9%	495	83,6%	463	12
	2015	613	3,5%	532	86,8%	477	32
	2016	652	6,4%	581	89,1%	500	39
	2017	582	-10,7%	495	85,1%	440	44
* sexueller Missbrauch von Kindern § 176, 176a, 176b StGB 131000	2008	370		339	91,6%	312	10
	2009	357	-3,5%	317	88,8%	275	13
	2010	392	9,8%	359	91,6%	330	10
	2011	397	1,3%	365	91,9%	322	8
	2012	434	9,3%	407	93,8%	349	5
	2013	447	3,0%	407	91,1%	370	12
	2014	392	-12,3%	348	88,8%	329	7
	2015	400	2,0%	368	92,0%	341	19
	2016	417	4,3%	385	92,3%	346	21
	2017	413	-1,0%	369	89,3%	333	20
<u>darunter:</u>	2008	36		24	66,7%	17	0
- exhibitionistische/sex. Handlungen vor Kindern § 176 Abs. 4 Nr. 1 StGB 131200	2009	36	0,0%	24	66,7%	19	0
	2010	41	13,9%	27	65,9%	20	0
	2011	34	-17,1%	24	70,6%	20	2
	2012	31	-8,8%	25	80,6%	20	0
	2013	39	25,8%	23	59,0%	21	0
	2014	41	5,1%	18	43,9%	17	1
	2015	31	-24,4%	17	54,8%	16	4
	2016	33	6,5%	24	72,7%	23	3
	2017	35	6,1%	24	68,6%	23	3

Straftat	Jahr	erfasste Fälle	Ver- änderung	A u f k l ä r u n g		ermittelte Tatverd.	
				absolut	AQ	gesamt	ND
- schwerer sex. Missbrauch von Kindern zur Herstellung und Verbreitung pornographischer Schriften § 176a Abs. 3 StGB 131600	2008	3		2	66,6%	2	0
	2009	5	66,7%	5	100,0%	3	0
	2010	3	-40,0%	3	100,0%	3	0
	2011	6	100,0%	5	83,3%	5	0
	2012	2	-66,7%	2	100,0%	2	0
	2013	3	50,0%	3	100,0%	2	0
	2014	2	-33,3%	1	50,0%	1	0
	2015	6	200,0%	5	83,3%	8	0
	2016	6	0,0%	4	66,7%	5	0
2017	11	83,3%	11	100,0%	9	0	
- sonstiger schwerer sex. Missbrauch von Kindern § 176a StGB 131700	2008	102		99	97,0%	101	0
	2009	96	-5,9%	87	90,6%	83	1
	2010	117	21,9%	114	97,4%	111	3
	2011	118	0,9%	111	94,1%	110	2
	2012	112	-5,1%	108	96,4%	102	2
	2013	113	0,9%	109	96,5%	116	4
	2014	103	-8,8%	102	99,0%	107	4
	2015	96	-6,8%	93	96,9%	92	9
	2016	91	-5,2%	90	98,9%	91	2
2017	71	-22,0%	71	100,0%	68	3	
* exhibitionistische Handlungen und Erregung öffentlichen Ärgernisses §§ 183, 183a StGB 132000	2008	155		99	63,9%	64	2
	2009	128	-17,4%	78	60,9%	56	4
	2010	137	7,0%	85	62,0%	62	3
	2011	128	-6,6%	82	64,1%	64	5
	2012	98	-23,4%	49	50,0%	45	5
	2013	126	28,6%	77	61,1%	66	1
	2014	113	-10,3%	66	58,4%	65	2
	2015	117	3,5%	77	65,8%	63	6
	2016	133	13,7%	103	77,4%	75	10
2017	118	-11,3%	76	64,4%	70	20	
* sexueller Missbrauch von Jugendlichen § 182 StGB 133000	2008	52		48	92,3%	45	3
	2009	31	-40,4%	27	87,1%	28	2
	2010	43	38,7%	42	97,7%	40	1
	2011	40	-7,0%	39	97,5%	41	1
	2012	44	10,0%	42	95,5%	40	0
	2013	64	45,5%	63	98,4%	53	1
	2014	50	-21,9%	48	96,0%	46	2
	2015	65	30,0%	61	93,8%	54	5
	2016	73	12,3%	67	91,8%	65	7
2017	51	-30,1%	50	98,0%	47	6	
* sexueller Missbrauch Widerstandsunfähiger § 179 StGB 134000	2008	30		27	90,0%	28	3
	2009	20	-33,3%	18	90,0%	22	0
	2010	22	10,0%	22	100,0%	25	1
	2011	27	22,7%	24	88,9%	27	1
	2012	27	0,0%	25	92,6%	27	4
	2013	20	-25,9%	18	90,0%	18	0
	2014	37	85,0%	33	89,2%	33	1
	2015	31	-16,2%	26	83,9%	26	2
2016	29	-6,5%	26	89,7%	24	2	

Straftatenschlüssel gelöscht (Gesetzesänderungen)

Straftat	Jahr	erfasste Fälle	Ver- änderung	A u f k l ä r u n g		ermittelte Tatverd.	
				absolut	AQ	gesamt	ND
* Ausnutzen sexueller Neigungen §§ 180, 180a, 181a, 184, 184 a - g StGB 140000	2008	403		377	93,5%	367	11
	2009	509	26,3%	477	93,7%	447	16
	2010	284	-44,2%	257	90,5%	268	19
	2011	250	-12,0%	217	86,8%	217	17
	2012	248	-0,8%	215	86,7%	213	10
	2013	271	9,3%	249	91,9%	253	4
	2014	241	-11,1%	212	88,0%	221	7
	2015	281	16,6%	244	86,8%	253	8
	2016	346	23,1%	283	81,8%	254	6
2017	336	-2,9%	304	90,5%	282	23	
* Förderung sexueller Handlungen Minder- jähriger oder Ausbeuten von Prostituierten §§ 180, 180a StGB 141000	2008	5		4	80,0%	4	1
	2009	6	20,0%	5	83,3%	6	0
	2010	8	33,3%	6	75,0%	8	3
	2011	5	-37,5%	5	100,0%	7	1
	2012	2	-60,0%	2	100,0%	4	1
	2013	6	200,0%	4	66,7%	4	0
	2014	3	-50,0%	3	100,0%	3	0
	2015	10	233,3%	7	70,0%	6	2
	2016	6	-40,0%	4	66,7%	7	2
2017	1	-83,3%	0	0,0%	0	0	
* Förderung sexueller Handlungen Minderjähriger § 180 StGB 141100	2008	3		3	100,0%	3	1
	2009	5	66,7%	4	80,0%	5	0
	2010	5	0,0%	4	80,0%	5	1
	2011	2	-60,0%	2	100,0%	2	0
	2012	0	-100,0%	0	0,0%	0	0
	2013	5	0,0%	4	80,0%	4	0
	2014	3	-40,0%	3	100,0%	3	0
	2015	4	33,3%	4	100,0%	1	0
	2016	3	-25,0%	1	33,3%	1	1
2017	1	-66,7%	0	0,0%	0	0	
* Ausbeuten von Prostituierten § 180a StGB 141200	2008	2		1	50,0%	1	0
	2009	1	-50,0%	1	100,0%	1	0
	2010	3	200,0%	2	66,7%	3	2
	2011	3	0,0%	3	100,0%	5	1
	2012	2	-33,3%	2	100,0%	4	1
	2013	1	-50,0%	0	0,0%	0	0
	2014	0	-100,0%	0	0	0	0
	2015	6	0,0%	3	50,0%	5	2
	2016	3	-50,0%	3	100,0%	6	1
2017	0	-100,0%	0	0,0%	0	0	
* Zuhälterei § § 181a StGB 142000	2008	3		1	33,3%	2	2
	2009	3	0,0%	3	100,0%	2	0
	2010	2	-33,3%	2	100,0%	3	0
	2011	1	-50,0%	1	100,0%	1	0
	2012	4	300,0%	3	75,0%	4	0
	2013	5	25,0%	4	80,0%	7	3
	2014	4	-20,0%	4	100,0%	4	1
	2015	6	50,0%	6	100,0%	5	1
	2016	2	-66,7%	2	100,0%	3	1
2017	5	150,0%	5	100,0%	7	5	

Straftat	Jahr	erfasste Fälle	Ver- änderung	A u f k l ä r u n g		ermittelte Tatverd.	
				absolut	AQ	gesamt	ND
* Verbreitung pornogr. Schriften (Erzeugnisse)	2008	363		340	93,7%	329	1
	2009	463	27,5%	436	94,2%	402	1
	2010	253	-45,4%	229	90,5%	238	5
§§ 184, 184a-d StGB	2011	232	-8,3%	200	86,2%	198	10
143000	2012	229	-1,3%	198	86,5%	194	4
	2013	254	10,9%	234	92,1%	235	0
	2014	231	-9,1%	203	87,9%	212	4
	2015	264	14,3%	230	87,1%	242	5
	2016	335	26,9%	274	81,8%	241	3
	2017	325	-3,0%	295	90,8%	271	16
<u>darunter:</u>							
neue Schlüssel							
Kinderpornographie ab	2016	209		182	87,1%	177	3
Verbreitung, Erwerb, Besitz und Herstellung	2017	213	1,9%	197	92,5%	176	10
kinderpornographischer Schriften § 184b StGB							
143200							
<u>darunter:</u>							
- Verbreitung, Erwerb, Besitz und Herstellung von Kinderpornographie § 184b Abs. 1 StGB	2016	84		72	85,7%	71	2
	2017	111	32,1%	103	92,8%	83	4
143210							
<u>davon:</u>							
o Verbreitung von Kinder- pornographie § 184b Abs. 1 Nr. 1	2016	82		72	87,8%	71	2
	2017	108	31,7%	100	92,6%	82	4
143211							
o Besitzverschaffung für andere von Kinderporno- graphie § 184b Abs. 1 Nr.2 StGB	2016	2		0	0,0%	0	0
	2017	0	-100,0%	0	0,0%	0	0
143212							
o Herstellung auch ohne Verbreitungsabsicht von Kinderpornographie mit tatsächlichem Geschehen § 184b Abs. 1 Nr. 3 StGB	2016	0		0	0,0%	0	0
	2017	2		2	100,0%	2	0
143213							
o Herstellung mit Ver- breitungsabsicht von Kinderpornographie § 184b Abs. 1 Nr. 4 StGB	2016	0		0	0,0%	0	0
	2017	1		1	100,0%	1	0
143214							

Straftat	Jahr	erfasste Fälle	Ver- änderung	A u f k l ä r u n g		ermittelte Tatverd.		
				absolut	AQ	gesamt	ND	
- Verbreitung und Herstellung von Kinderpornographie gewerbsmäßig/banden- mäßig § 184b Abs. 2 StGB 143220	2016	0		0	0,0%	0	0	
	2017	0		0	0,0%	0	0	
- Besitz oder sich Verschaffen von Kinderpornographie § 184b Abs. 3 StGB 143230	2016	125		110	88,0%	113	1	
	2017	102	-18,4%	94	92,2%	97	6	
Kinderpornographie bis 2015:		2008	83		81	97,6%	83	0
- Besitz/Verschaffung von Kinderpornographie gemäß § 184b Abs. 2 und 4 StGB 143300	2009	74	-10,8%	73	98,6%	73	0	
	2010	100	35,1%	95	95,0%	95	3	
	2011	80	-20,0%	77	96,3%	73	2	
	2012	101	26,3%	90	89,1%	91	2	
	2013	104	3,0%	102	98,1%	108	0	
	2014	91	-12,5%	85	93,4%	96	1	
	2015	103	13,2%	87	84,5%	93	1	
ab 2016 siehe Schl. 143200								
- Verbreitung von Kinderpornographie gemäß § 184b Abs. 1 StGB 143400	2008	64		53	82,8%	53	0	
	2009	76	18,8%	64	84,2%	68	1	
	2010	60	-21,1%	51	85,0%	60	0	
	2011	91	51,7%	70	76,9%	73	8	
	2012	79	-13,2%	68	86,1%	70	2	
	2013	63	-20,3%	57	90,5%	59	0	
	2014	56	-11,1%	43	76,8%	47	1	
	2015	61	8,9%	53	86,9%	56	1	
ab 2016 siehe Schl. 143200								
neue Schlüssel								
Jugendpornographie ab: Verbreitung, Erwerb, Besitz und Herstellung jugend- pornographischer Schriften gemäß § 184c StGB 143500	2016	41		20	48,8%	20	0	
	2017	42	2,4%	38	90,5%	38	2	
darunter:								
- Verbreitung, Erwerb, Besitz und Herstellung von Jugendpornographie § 184c Abs. 1 StGB 143510	2016	8		8	100,0%	8	0	
	2017	14	75,0%	11	78,6%	12	0	

- Verbreitung und Herstellung von Jugendpornographie gewerbs-/bandenmäßig § 184c Abs. 2 StGB	2016	0		0	0,0%	0	0
	2017	0		0	0,0%	0	0

143520

- Besitz oder sich Ver- von Jugendpornographie § 184c Abs. 3 StGB	2016	33		12	36,4%	12	0
	2017	28	-15,2%	27	96,4%	27	2

143530

Jugendpornographie bis 2015							
- Besitz/Verschaffung von Jugendpornographie gemäß § 184c Abs.2 und 4 StGB	2009	3		3	100,0%	3	0
	2010	1	-66,7%	1	100,0%	1	0
	2011	5	400,0%	5	100,0%	5	0
	2012	2	-60,0%	2	100,0%	2	0
143600 (ab 2009)	2013	12	500,0%	12	100,0%	11	0
	2014	5	-58,3%	5	100,0%	5	0
ab 2016 siehe Schl. 143500	2015	16	220,0%	15	93,8%	17	0
- Verbreitung von Jugendpornographie gemäß § 184c Abs. 1 StGB	2009	6		4	66,7%	4	0
	2010	2	-66,7%	1	50,0%	1	0
	2011	6	200,0%	7	116,7%	7	0
143700 (ab 2009)	2012	2	-66,7%	1	50,0%	1	0
	2013	5	150,0%	5	100,0%	5	0
	2014	9	80,0%	8	88,9%	8	0
ab 2016 siehe Schl. 143500	2015	24	166,7%	23	95,8%	23	1

Rohheitsdelikte und Straftaten gegen die persönliche Freiheit 200000	2008	20.488		18.329	89,5%	16.053	782
	2009	19.828	-3,2%	17.766	89,6%	15.519	725
	2010	20.568	3,7%	18.464	89,8%	15.741	838
	2011	20.167	-1,9%	18.214	90,3%	15.806	779
	2012	20.561	2,0%	18.597	90,4%	15.777	856
	2013	21.690	5,5%	19.665	90,7%	16.597	937
	2014	21.392	-1,4%	19.432	90,8%	16.148	1.079
	2015	20.831	-2,6%	18.921	90,8%	15.879	1.552
	2016	24.101	15,7%	21.677	89,9%	17.746	2.779
	2017	23.176	-3,8%	20.921	90,3%	17.320	2.876

Straftat	Jahr	erfasste Fälle	Ver- änderung	A u f k l ä r u n g		ermittelte Tatverd.	
				absolut	AQ	gesamt	ND
* Raub, räuberische Erpressung und räub. Angriff auf Kraftfahrer §§ 249-252, 255, 316a StGB 210000	2008	844		586	69,4%	859	65
	2009	712	-15,6%	513	72,1%	707	56
	2010	742	4,2%	495	66,7%	663	73
	2011	722	-2,7%	509	70,5%	683	68
	2012	649	-10,1%	464	71,5%	604	53
	2013	708	9,1%	518	73,2%	670	66
	2014	700	-1,1%	514	73,4%	663	69
	2015	766	9,4%	545	71,1%	690	79
	2016	760	-0,8%	499	65,7%	642	114
2017	644	-15,3%	443	68,8%	617	136	
* Raub auf Geldinstitute, Postfilialen und -agenturen 211000	2008	12		13	108,3%	14	0
	2009	7	-41,7%	3	42,9%	4	2
	2010	4	-42,9%	4	100,0%	6	0
	2011	4	0,0%	3	75,0%	4	0
	2012	11	175,0%	11	100,0%	8	0
	2013	4	-63,6%	2	50,0%	2	0
	2014	6	50,0%	2	33,3%	5	0
	2015	2	-66,7%	2	100,0%	3	0
	2016	1	-50,0%	0	0,0%	0	0
2017	3	200,0%	2	66,7%	2	0	
* Raub auf sonstige Zahlstellen und Geschäfte 212000	2008	16		10	62,5%	15	0
	2009	25	56,3%	11	44,0%	14	0
	2010	24	-4,0%	20	83,3%	12	4
	2011	22	-8,3%	9	40,9%	13	0
	2012	12	-45,5%	5	41,7%	7	3
	2013	21	75,0%	16	76,2%	18	2
	2014	21	0,0%	13	61,9%	23	3
	2015	17	-19,0%	11	64,7%	17	0
	2016	22	29,4%	13	59,1%	14	1
2017	12	-45,5%	3	25,0%	4	0	
* Raubüberfall auf Spielhallen 212100	2008	3		0	0,0%	0	0
	2009	2	-33,3%	1	50,0%	1	0
	2010	13	550,0%	9	69,2%	5	4
	2011	6	-53,8%	3	50,0%	4	0
	2012	5	-16,7%	4	80,0%	6	3
	2013	12	140,0%	10	83,3%	12	2
	2014	5	-58,3%	4	80,0%	4	0
	2015	4	-20,0%	3	75,0%	3	0
	2016	7	75,0%	5	71,4%	6	0
2017	6	-14,3%	2	33,3%	3	0	
* Raubüberfall auf Tankstellen 212200	2008	4		3	75,0%	3	0
	2009	4	0,0%	1	25,0%	1	0
	2010	1	-75,0%	1	100,0%	2	0
	2011	5	400,0%	3	60,0%	6	0
	2012	3	-40,0%	1	33,3%	1	0
	2013	3	0,0%	1	33,3%	1	0
	2014	6	100,0%	3	50,0%	5	1
	2015	7	16,7%	5	71,4%	9	0
	2016	4	-42,9%	4	100,0%	5	1
2017	1	-75,0%	0	0,0%	0	0	

Straftat	Jahr	erfasste Fälle	Ver- änderung	A u f k l ä r u n g		ermittelte Tatverd.	
				absolut	AQ	gesamt	ND
* Raubüberfall auf Geld- und Wert- transport 213000	2008	2		2	100,0%	6	0
	2009	1	-50,0%	0	0,0%	0	0
	2010	0	-100,0%	0	0,0%	0	0
	2011	1	0,0%	1	100,0%	1	0
	2012	0	-100,0%	0	0,0%	0	0
	2013	0	0,0%	0	0,0%	0	0
	2014	1	0,0%	1	100,0%	5	2
	2015	0	0,0%	0	0,0%	0	0
	2016	1	0,0%	1	100,0%	2	0
2017	1	0,0%	0	0,0%	0	0	
<u>darunter:</u>							
- Raubüberfall auf Geld- und Kassen- boten 213100	2008	1		1	100,0%	5	0
	2009	1	0,0%	0	0,0%	0	0
	2010	0	-100,0%	0	0,0%	0	0
	2011	1	0,0%	1	100,0%	1	0
	2012	0	0,0%	0	0,0%	0	0
	2013	0	0,0%	0	0,0%	0	0
	2014	1	0,0%	1	100,0%	5	2
	2015	0	0,0%	0	0,0%	0	0
	2016	1	0,0%	1	100,0%	2	0
2017	1	0,0%	0	0,0%	0	0	
* räuberischer Angriff auf Kraftfahrer 214000	2008	6		3	50,0%	3	1
	2009	2	-66,7%	0	0,0%	0	0
	2010	0	-100,0%	0	0,0%	0	0
	2011	0	0,0%	0	0,0%	0	0
	2012	5	0,0%	4	80,0%	4	1
	2013	1	-80,0%	1	100,0%	1	0
	2014	3	200,0%	1	33,3%	5	2
	2015	1	-66,7%	1	100,0%	1	0
	2016	5	400,0%	4	80,0%	6	0
2017	0	-100,0%	0	0,0%	0	0	
* Handtaschenraub 216000	2008	39		9	23,1%	14	1
	2009	32	-17,9%	15	46,9%	17	0
	2010	24	-25,0%	7	29,2%	9	1
	2011	28	16,7%	13	46,4%	14	2
	2012	30	7,1%	14	46,7%	17	4
	2013	31	3,3%	15	48,4%	7	0
	2014	15	-51,6%	3	20,0%	2	0
	2015	22	46,7%	9	40,9%	11	0
	2016	13	-40,9%	2	15,4%	4	1
2017	14	7,7%	1	7,1%	1	0	
* sonst. Raubüberfälle auf Straßen, Wegen und Plätzen 217000	2008	137		78	56,9%	128	7
	2009	106	-22,6%	71	67,0%	131	7
	2010	107	0,9%	62	57,9%	102	14
	2011	121	13,1%	76	62,8%	122	12
	2012	94	-22,3%	58	61,7%	75	8
	2013	89	-5,3%	58	65,2%	85	11
	2014	72	-19,1%	41	56,9%	63	6
	2015	78	8,3%	46	59,0%	61	11
	2016	87	11,5%	37	42,5%	74	15
2017	60	-31,0%	26	43,3%	40	9	

Straftat	Jahr	erfasste Fälle	Ver- änderung	A u f k l ä r u n g		ermittelte Tatverd.	
				absolut	AQ	gesamt	ND
* Raub zur Erlangung von BtM 218000	2008	2		2	100,0%	2	0
	2009	0	-100,0%	0	0,0%	0	0
	2010	1	0,0%	1	100,0%	1	0
	2011	0	-100,0%	0	0,0%	0	0
	2012	2	0,0%	1	50,0%	1	0
	2013	3	50,0%	3	100,0%	6	0
	2014	0	0,0%	0	0,0%	0	0
	2015	0	0,0%	0	0,0%	0	0
	2016	1	0,0%	0	0,0%	0	0
2017	2	100,0%	2	100,0%	4	0	
* Raubüberfälle in Wohnungen 219000	2008	59		50	84,7%	92	9
	2009	47	-20,3%	41	87,2%	52	2
	2010	40	-14,9%	35	87,5%	75	5
	2011	37	-7,5%	30	81,1%	51	7
	2012	36	-2,7%	29	80,6%	50	2
	2013	33	-8,3%	34	103,0%	64	4
	2014	33	0,0%	30	90,9%	50	4
	2015	44	33,3%	40	90,9%	75	5
	2016	45	2,3%	36	80,0%	59	12
2017	46	2,2%	41	89,1%	72	11	
* Körperverletzung - insgesamt - §§ 223-227, 229, 231 StGB 220000	2008	14.228		12.775	89,8%	12.012	577
	2009	13.708	-3,7%	12.242	89,3%	11.470	570
	2010	14.190	3,5%	12.773	90,0%	11.730	598
	2011	13.734	-3,2%	12.459	90,7%	11.553	573
	2012	14.104	2,7%	12.826	90,9%	11.647	630
	2013	14.740	4,5%	13.421	91,1%	12.082	681
	2014	14.402	-2,3%	13.140	91,2%	11.646	788
	2015	13.949	-3,1%	12.810	91,8%	11.482	1.197
	2016	16.593	19,0%	15.106	91,0%	13.052	2.263
2017	15.868	-4,4%	14.431	90,9%	12.732	2.337	
* Körperverletzung mit Todesfolge §§ 227, 231 StGB 221000	2008	6		4	66,7%	7	0
	2009	3	-50,0%	3	100,0%	6	4
	2010	4	33,3%	4	100,0%	4	0
	2011	3	-25,0%	2	66,7%	3	0
	2012	5	66,7%	5	100,0%	9	2
	2013	7	40,0%	7	100,0%	8	3
	2014	3	-57,1%	3	100,0%	3	0
	2015	6	100,0%	6	100,0%	8	0
	2016	2	-66,7%	2	100,0%	2	0
2017	2	0,0%	2	100,0%	2	0	
* gefährliche und schwere Körperverletzung, Verstümmelung weiblicher Genitalien §§ 224, 226, 226a, 231 StGb 222000	2008	3.483		3.003	86,2%	4.042	234
	2009	3.178	-8,8%	2.729	85,9%	3.646	210
	2010	3.260	2,6%	2.810	86,2%	3.665	248
	2011	2.979	-8,6%	2.588	86,9%	3.415	212
	2012	3.108	4,3%	2.696	86,7%	3.366	206
	2013	3.145	1,2%	2.716	86,4%	3.368	235
	2014	2.939	-6,6%	2.574	87,6%	3.160	251
	2015	2.763	-6,0%	2.427	87,8%	2.979	389
	2016	3.577	29,5%	3.046	85,2%	3.611	795
2017	3.494	-2,3%	2.989	85,5%	3.701	977	

Straftat	Jahr	erfasste Fälle	Ver- änderung	A u f k l ä r u n g		ermittelte Tatverd.	
				absolut	AQ	gesamt	ND
<u>darunter:</u>	2008	1.314		1.076	81,9%	1.630	69
- gefährliche und schwere	2009	1.107	-15,8%	875	79,0%	1.340	67
Körperverletzung	2010	1.671	50,9%	1.341	80,3%	1.949	131
auf Straßen, Wegen	2011	1.563	-6,5%	1.275	81,6%	1.892	121
oder Plätzen	2012	1.573	0,6%	1.293	82,2%	1.792	107
222100	2013	1.580	0,4%	1.280	81,0%	1.770	110
	2014	1.454	-8,0%	1.199	82,5%	1.624	90
	2015	1.266	-12,9%	1.039	82,1%	1.403	155
	2016	1.726	36,3%	1.358	78,7%	1.802	343
	2017	1.664	-3,6%	1.329	79,9%	1.833	463
* Misshandlung von	2008	171		167	97,7%	158	5
Schutzbefohlenen	2009	123	-28,1%	116	94,3%	123	7
§ 225 StGB	2010	150	22,0%	147	98,0%	154	7
223000	2011	168	12,0%	163	97,0%	163	4
	2012	169	0,6%	161	95,3%	172	11
	2013	186	10,1%	183	98,4%	197	7
	2014	183	-1,6%	179	97,8%	193	12
	2015	174	-4,9%	169	97,1%	176	17
	2016	226	29,9%	221	97,8%	221	25
	2017	164	-27,4%	159	97,0%	169	15
<u>darunter:</u>	2008	143		138	96,5%	128	5
- Misshandlung von	2009	102	-28,7%	96	94,1%	100	5
Kindern	2010	122	19,6%	119	97,5%	126	6
§ 225 StGB	2011	119	-2,5%	116	97,5%	133	4
223100	2012	124	4,2%	118	95,2%	135	6
	2013	151	21,8%	148	98,0%	158	5
	2014	145	-4,0%	142	97,9%	153	10
	2015	134	-7,6%	131	97,8%	139	14
	2016	186	38,8%	183	98,4%	182	22
	2017	125	-32,8%	124	99,2%	135	14
* vorsätzliche einfache	2008	10.023		9.116	91,0%	8.168	381
Körperverletzung	2009	9.842	-1,8%	8.891	90,3%	7.931	377
§ 223 StGB	2010	10.155	3,2%	9.270	91,3%	8.090	395
224000	2011	9.927	-2,2%	9.136	92,0%	8.094	398
	2012	10.217	2,9%	9.433	92,3%	8.303	435
	2013	10.760	5,3%	9.951	92,5%	8.727	466
	2014	10.637	-1,1%	9.834	92,5%	8.481	558
	2015	10.368	-2,5%	9.646	93,0%	8.435	846
	2016	12.145	17,1%	11.276	92,8%	9.573	1.568
	2017	11.589	-4,6%	10.735	92,6%	9.198	1.543
* fahrlässige	2008	545		485	89,0%	513	5
Körperverletzung	2009	562	3,1%	503	89,5%	533	4
§ 229 StGB	2010	621	10,5%	542	87,3%	582	9
225000	2011	657	5,8%	570	86,8%	601	6
	2012	605	-7,9%	531	87,8%	544	8
	2013	642	6,1%	564	87,9%	585	10
	2014	640	-0,3%	550	85,9%	571	17
	2015	638	-0,3%	562	88,1%	582	12
	2016	643	0,8%	561	87,2%	570	35
	2017	619	-3,7%	546	88,2%	581	36

Straftat	Jahr	erfasste Fälle	Ver-änderung	A u f k l ä r u n g		ermittelte Tatverd.	
				absolut	AQ	gesamt	ND
* Straftaten gegen die persönliche Freiheit §§ 232-233a, 234, 235, 236, 237, 238-239b, 240, 241, 316c StGB 230000	2008	5.416		4.968	91,7%	4.580	236
	2009	5.408	-0,1%	5.011	92,7%	4.647	190
	2010	5.636	4,2%	5.196	92,2%	4.674	269
	2011	5.711	1,3%	5.246	91,9%	4.883	217
	2012	5.808	1,7%	5.307	91,4%	4.902	266
	2013	6.242	7,5%	5.726	91,7%	5.258	269
	2014	6.290	0,8%	5.778	91,9%	5.305	318
	2015	6.116	-2,8%	5.566	91,0%	5.084	390
	2016	6.748	10,3%	6.072	90,0%	5.558	628
2017	6.664	-1,2%	6.047	90,7%	5.520	695	
* Menschenraub, Entziehung Minderjähriger, Kinderhandel §§ 234, 235, 236 StGB 231000	2008	33		33	100,0%	37	6
	2009	40	21,2%	38	95,0%	42	4
	2010	40	0,0%	37	92,5%	40	1
	2011	39	-2,5%	37	94,9%	40	4
	2012	38	-2,6%	34	89,5%	33	4
	2013	51	34,2%	49	96,1%	57	6
	2014	60	17,6%	59	98,3%	68	3
	2015	56	-6,7%	53	94,6%	60	5
	2016	59	5,4%	55	93,2%	56	11
2017	57	-3,4%	56	98,2%	69	13	
* Zwangsheirat, Nachstellung (Stalking), Freiheitsbe- raubung, Nötigung, Bedrohung §§ 237, 238, 239, 240, 241 StGB 232000	2008	5.376		4.930	91,7%	4.538	227
	2009	5.366	-0,2%	4.971	92,6%	4.607	187
	2010	5.585	4,1%	5.148	92,2%	4.625	263
	2011	5.663	1,4%	5.199	91,8%	4.833	210
	2012	5.762	1,7%	5.266	91,4%	4.866	262
	2013	6.182	7,3%	5.668	91,7%	5.200	261
	2014	6.224	0,7%	5.713	91,8%	5.232	312
	2015	6.056	-2,7%	5.510	91,0%	5.023	386
	2016	6.679	10,3%	6.007	89,9%	5.492	608
2017	6.603	-1,1%	5.988	90,7%	5.445	677	
davon: - Freiheitsberaubung § 239 StGB 232100	2008	120		113	94,2%	156	1
	2009	116	-3,3%	110	94,8%	132	6
	2010	132	13,8%	123	93,2%	165	12
	2011	155	17,4%	145	93,5%	176	7
	2012	140	-9,7%	128	91,4%	153	13
	2013	155	10,7%	145	93,5%	175	8
	2014	181	16,8%	173	95,6%	203	11
	2015	145	-19,9%	137	94,5%	162	11
	2016	166	14,5%	151	91,0%	186	19
2017	172	3,6%	157	91,3%	181	18	
-Nötigung § 240 StGB 232200	2008	1.381		1.257	91,0%	1.311	36
	2009	1.394	0,9%	1.278	91,7%	1.371	39
	2010	1.544	10,8%	1.401	90,7%	1.407	58
	2011	1.792	16,1%	1.636	91,3%	1.694	55
	2012	1.802	0,6%	1.640	91,0%	1.719	56
	2013	2.014	11,8%	1.821	90,4%	1.899	65
	2014	2.104	4,5%	1.882	89,4%	1.944	75
	2015	2.102	-0,1%	1.859	88,4%	1.940	123
	2016	2.469	17,5%	2.144	86,8%	2.226	167
2017	2.502	1,3%	2.190	87,5%	2.208	194	

Straftat	Jahr	erfasste Fälle	Ver- änderung	A u f k l ä r u n g		ermittelte Tatverd.	
				absolut	AQ	gesamt	ND
- Bedrohung § 241 StGB 232300	2008	2.920		2.692	92,2%	2.573	177
	2009	2.824	-3,3%	2.656	94,1%	2.541	132
	2010	2.932	3,8%	2.740	93,5%	2.574	186
	2011	2.770	-5,5%	2.581	93,2%	2.463	145
	2012	2.821	1,8%	2.625	93,1%	2.461	181
	2013	3.069	8,8%	2.861	93,2%	2.660	171
	2014	3.024	-1,5%	2.829	93,6%	2.640	206
	2015	2.960	-2,1%	2.754	93,0%	2.531	238
	2016	3.171	7,1%	2.916	92,0%	2.670	406
2017	3.138	-1,0%	2.905	92,6%	2.719	462	
- Nachstellung (Stalking) (Erfassung erst im II. Halbjahr '07 § 238 StGB 232400	2008	955		868	90,8%	748	24
	2009	1.032	8,1%	927	89,8%	814	24
	2010	977	-5,3%	884	90,5%	803	29
	2011	946	-3,2%	837	88,5%	786	17
	2012	999	5,6%	873	87,4%	801	26
	2013	944	-5,5%	841	89,1%	760	21
	2014	915	-3,1%	829	90,6%	776	40
	2015	848	-7,3%	759	89,5%	704	39
	2016	871	2,7%	794	91,2%	739	38
2017	791	-9,2%	736	93,0%	665	37	
-Zwangsheirat (ab 2012) § 237 StGB 232500	2012	0		0	0,0%	0	0
	2013	0	0,0%	0	0,0%	0	0
	2014	0	0,0%	0	0,0%	0	0
	2015	1	0,0%	1	100,0%	1	0
	2016	2	100,0%	2	100,0%	3	3
	2017	0	-100,0%	0	0,0%	0	0
* erpresserischer Menschenraub § 239a StGB 233000	2008	3		1	33,3%	1	1
	2009	2	-33,3%	2	100,0%	4	0
	2010	1	-50,0%	1	100,0%	3	0
	2011	2	100,0%	3	150,0%	10	2
	2012	2	0,0%	2	100,0%	4	1
	2013	0	-100,0%	0	0,0%	0	0
	2014	3	0,0%	3	100,0%	10	1
	2015	2	-33,3%	2	100,0%	9	0
	2016	0	-100,0%	0	0,0%	0	0
2017	4	0,0%	3	75,0%	0	0	
* Geiselnahme § 239b StGB 234000	2008	1	0,0%	1	100,0%	1	0
	2009	0	-100,0%	0	0,0%	0	0
	2010	1	0,0%	1	100,0%	4	0
	2011	1	0,0%	1	100,0%	1	0
	2012	0	-100,0%	0	0,0%	0	0
	2013	1	0,0%	1	100,0%	1	0
	2014	0	0,0%	0	0,0%	0	0
	2015	0	0,0%	0	0,0%	0	0
	2016	1	0,0%	1	100,0%	1	1
2017	0	0,0%	0	0,0%	0	0	

Straftat	Jahr	erfasste Fälle	Ver-änderung	A u f k l ä r u n g		ermittelte Tatverd.	
				absolut	AQ	gesamt	ND
* Menschenhandel zum Zwecke der sexuellen Ausbeutung § 232 StGB 236000	2008	3		3	100,0%	5	3
	2009	0	-100,0%	0	0,0%	0	0
	2010	6	0,0%	6	100,0%	7	4
	2011	5	-16,7%	5	100,0%	6	1
	2012	5	0,0%	4	80,0%	4	1
Summenschlüssel "Menschenhandel" siehe Schl. 89500	2013	6	20,0%	6	100,0%	7	2
	2014	3	-50,0%	3	100,0%	4	2
	2015	2	-33,3%	1	50,0%	1	0
	2016	5	150,0%	5	100,0%	11	8
Gesetzesänderung - ab 2017 siehe neue Schlüssel ab 239000							
* Menschenhandel zum Zwecke d. Ausbeutung der Arbeitskraft § 233 StGB 237000	2008	0		0	0,0%	0	0
	2009	0	0,0%	0	0,0%	0	0
	2010	2	0,0%	2	100,0%	1	1
	2011	1	-50,0%	1	100,0%	1	0
	2012	1	0,0%	1	100,0%	1	1
	2013	1	0,0%	1	100,0%	1	1
	2014	0	-100,0%	0	0,0%	0	0
	2015	0	0,0%	0	0,0%	0	0
	2016	1	0,0%	1	100,0%	2	1
Gesetzesänderung - ab 2017 siehe neue Schlüssel ab 239000							
* Förderung des Menschenhandels § 233a StGB 238000	2008	0		0	0,0%	0	0
	2009	0	0,0%	0	0,0%	0	0
	2010	1	0,0%	1	100,0%	1	0
	2011	0	-100,0%	0	0,0%	0	0
	2012	0	0,0%	0	0,0%	0	0
	2013	1	0,0%	1	100,0%	1	1
	2014	0	-100,0%	0	0,0%	0	0
	2015	0	0,0%	0	0,0%	0	0
	2016	3	0,0%	3	100,0%	3	1
Gesetzesänderung - ab 2017 siehe neue Schlüssel ab 239000							
neu ab	2017	0		0	0,0%	0	0
* Menschenhandel, Zwangsprostitution, Zwangsarbeit, Ausbeutung der Arbeitskraft, und Ausbeutung unter Ausnutzung einer Freiheitsberaubung §§ 232, 232a, 232b, 233, 233a StGB 239000							
darunter: Menschenhandel § 232 StGB 239100	2017	0		0	0,0%	0	0
Zwangsprostitution § 232a StGB 239200	2017	0		0	0,0%	0	0
Zwangsarbeit § 232b StGB 239300	2017	0		0	0,0%	0	0
Ausbeutung der Arbeitskraft § 233 StGB 239400	2017	0		0	0,0%	0	0
Ausbeutung unter Ausnutzung einer Freiheitsberaubung § 233a StGB 239500	2017	0		0	0,0%	0	0

Straftat	Jahr	erfasste Fälle	Ver- änderung	A u f k l ä r u n g			ermittelte Tatverd. gesamt	ND
				absolut	AQ			
Diebstahl - insgesamt - ****00	2008	46.007		18.481	40,2%	15.466	826	
	2009	43.205	-6,1%	17.309	40,1%	14.151	764	
	2010	42.479	-1,7%	16.606	39,1%	13.745	924	
	2011	42.980	1,2%	17.908	41,7%	14.144	996	
	2012	43.439	1,1%	16.659	38,4%	13.667	1.089	
	2013	44.525	2,5%	17.270	38,8%	13.439	1.180	
	2014	44.045	-1,1%	16.522	37,5%	12.752	1.516	
	2015	44.321	0,6%	16.901	38,1%	12.857	2.292	
	2016	45.058	1,7%	17.033	37,8%	12.608	2.590	
	2017	40.157	-10,9%	14.837	36,9%	10.981	2.099	
Diebstahl - ohne - erschw. Umstände 3***00	2008	27.774		14.558	52,4%	13.310	688	
	2009	25.634	-7,7%	13.733	53,6%	12.344	658	
	2010	25.112	-2,0%	13.069	52,0%	11.831	739	
	2011	25.457	1,4%	13.550	53,2%	12.104	782	
	2012	25.790	1,3%	13.299	51,6%	11.847	879	
	2013	25.861	0,3%	13.183	51,0%	11.483	950	
	2014	25.368	-1,9%	12.859	50,7%	10.971	1.259	
	2015	25.374	0,0%	12.989	51,2%	11.079	1.928	
	2016	25.523	0,6%	13.036	51,1%	10.905	2.242	
	2017	22.840	-10,5%	11.408	49,9%	9.478	1.785	
Diebstahl - unter - erschw. Umständen 4***00	2008	18.233		3.923	21,5%	3.019	166	
	2009	17.571	-3,6%	3.576	20,4%	2.489	129	
	2010	17.367	-1,2%	3.537	20,4%	2.574	214	
	2011	17.523	0,9%	4.358	24,9%	2.799	256	
	2012	17.649	0,7%	3.360	19,0%	2.499	241	
	2013	18.664	5,8%	4.087	21,9%	2.765	262	
	2014	18.677	0,1%	3.663	19,6%	2.555	319	
	2015	18.947	1,4%	3.912	20,6%	2.539	430	
	2016	19.535	3,1%	3.997	20,5%	2.502	422	
	2017	17.317	-11,4%	3.429	19,8%	2.236	401	
* von Kraftwagen <u>einschl.</u> unbefugte Ingebrauchnahme ***100	2008	780		320	41,0%	305	15	
	2009	698	-10,5%	237	34,0%	259	20	
	2010	799	14,5%	257	32,2%	300	31	
	2011	741	-7,3%	374	50,5%	336	64	
	2012	749	1,1%	282	37,7%	314	50	
	2013	740	-1,2%	296	40,0%	299	47	
	2014	658	-11,1%	246	37,4%	249	49	
	2015	630	-4,3%	254	40,3%	302	67	
	2016	703	11,6%	245	34,9%	283	75	
	2017	648	-7,8%	275	42,4%	304	87	

Straftat	Jahr	erfasste Fälle	Ver- änderung	A u f k l ä r u n g		ermittelte gesamt	Tatverd. ND
				absolut	AQ		
* von Mopeds, Kraft- rädern ***200	2008	843		239	28,4%	288	4
	2009	745	-11,6%	190	25,5%	222	1
	2010	610	-18,1%	149	24,4%	190	6
	2011	586	-3,9%	182	31,1%	203	2
	2012	560	-4,4%	182	32,5%	191	1
	2013	564	0,7%	194	34,4%	210	0
	2014	627	11,2%	220	35,1%	190	1
	2015	510	-18,7%	161	31,6%	163	2
	2016	523	2,5%	135	25,8%	152	6
2017	560	7,1%	163	29,1%	160	7	
* von Fahrrädern ***300	2008	3.805		519	13,6%	532	15
	2009	3.587	-5,7%	395	11,0%	435	16
	2010	3.373	-6,0%	387	11,5%	407	17
	2011	3.623	7,4%	631	17,4%	569	31
	2012	4.305	18,8%	622	14,4%	609	25
	2013	4.236	-1,6%	824	19,5%	706	17
	2014	4.440	4,8%	766	17,3%	676	30
	2015	4.453	0,3%	795	17,9%	634	41
	2016	4.960	11,4%	727	14,7%	611	54
2017	4.326	-12,8%	683	15,8%	559	53	
* von Schusswaffen ***400	2008	16		6	37,5%	10	0
	2009	13	-18,8%	7	53,8%	12	1
	2010	13	0,0%	3	23,1%	3	0
	2011	17	30,8%	12	70,6%	14	0
	2012	10	-41,2%	4	40,0%	11	1
	2013	16	60,0%	5	31,3%	11	0
	2014	14	-12,5%	4	28,6%	7	2
	2015	18	28,6%	12	66,7%	19	1
	2016	33	83,3%	14	42,4%	27	13
2017	22	-33,3%	8	36,4%	12	1	
* von unbaren Zahlungsmitteln ***500	2008	277		113	40,8%	120	5
	2009	216	-22,0%	74	34,3%	82	3
	2010	240	11,1%	77	32,1%	80	1
	2011	293	22,1%	130	44,4%	131	7
	2012	289	-1,4%	101	34,9%	109	4
	2013	308	6,6%	88	28,6%	103	5
	2014	543	76,3%	100	18,4	116	9
	2015	475	-12,5%	107	22,5%	118	9
	2016	570	20,0%	117	20,5%	155	23
2017	463	-18,8%	108	23,3%	125	11	

Straftat	Jahr	erfasste Fälle	Ver- änderung	A u f k l ä r u n g		ermittelte gesamt	Tatverd. ND
				absolut	AQ		
* von/aus Automaten ***700	2008	668		100	15,0%	127	3
	2009	505	-24,4%	122	24,2%	118	6
	2010	594	17,6%	128	21,5%	117	7
	2011	738	24,2%	183	24,8%	123	13
	2012	416	-43,6%	80	19,2%	95	7
	2013	389	-6,5%	87	22,4%	106	16
	2014	393	1,0%	89	22,6%	88	7
	2015	477	21,4%	102	21,4%	94	9
	2016	480	0,6%	115	24,0%	122	19
	2017	473	-1,5%	115	24,3%	102	11
* Antiquitäten, Kunst- und sakralen Gegen- ständen ***800	2008	53		29	54,7%	20	4
	2009	103	94,3%	87	84,5%	17	5
	2010	23	-77,7%	5	21,7%	6	0
	2011	16	-30,4%	1	6,3%	1	0
	2012	21	31,3%	7	33,3%	9	1
	2013	21	0,0%	2	9,5%	3	0
	2014	24	14,3%	8	33,3	9	0
	2015	20	-16,7%	9	45,0%	11	0
	2016	16	-20,0%	5	31,3%	6	1
	2017	22	37,5%	4	18,2%	6	0
* in/aus Wochenend- und Gartenhäusern *00081 (Landesschlüssel)	2008	1.379		*	*	*	*
	2009	1.412	2,4%	293	20,8%	199	1
	2010	1.401	-0,8%	312	22,3%	175	6
	2011	1.563	11,6%	308	19,7%	154	12
	2012	1.674	7,1%	254	15,2%	226	8
	2013	1.815	8,4%	439	24,2%	241	3
	2014	2.011	10,8%	377	18,7%	217	9
	2015	1.796	-10,7%	385	21,4%	215	14
	2016	1.845	2,7%	447	24,2%	227	26
	2017	1.243	-32,6%	343	27,6%	198	7
	* keine Angaben im Fachbereich vorhanden						
* in/aus einer Kirche *00086 (Landesschlüssel)	2008	35		*	*	*	*
	2009	44	25,7%	16	36,4%	21	0
	2010	33	-25,0%	4	12,1%	4	1
	2011	40	21,2%	17	42,5%	16	0
	2012	37	-7,5%	10	27,0%	9	0
	2013	28	-24,3%	8	28,6%	19	8
	2014	37	32,1%	9	24,3%	14	0
	2015	27	-27,0%	10	37,0%	12	2
	2016	28	3,7%	7	25,0%	8	3
	2017	38	35,7%	9	23,7%	10	0
	* keine Angaben im Fachbereich vorhanden						

Straftat	Jahr	erfasste Fälle	Veränderung	A u f k l ä r u n g		ermittelte gesamt	Tatverd. ND
				absolut	AQ		
* von Buntmetall	2008	876		331	37,8%	*	*
*00096	2009	263	-70,0%	87	33,1%	98	10
	2010	419	59,3%	96	22,9%	105	7
(Landesschlüssel)	2011	726	73,3%	187	25,8%	227	15
Achtung:	2012	854	17,6%	338	39,6%	208	26
ab 2009 sind die Straf-	2013	694	-18,7%	208	30,0%	194	29
taten der Bundespolizei	2014	526	-24,2%	158	30,0%	132	19
hier nicht mehr enthalten	2015	503	-4,4%	134	26,6%	128	28
	2016	359	-28,6%	136	37,9%	107	23
	2017	299	-16,7%	100	33,4%	73	9
	* keine Angaben im Fachbereich vorhanden						
* in/aus Banken, Sparkassen, Postfilialen und -agenturen und dgl.	2008	45		19	42,2%	19	0
*05*00	2009	38	-15,6%	10	26,3%	12	1
	2010	65	71,1%	39	60,0%	15	2
	2011	34	-47,7%	12	35,3%	16	1
	2012	37	8,8%	11	29,7%	14	3
	2013	50	35,1%	18	36,0%	20	2
	2014	41	-18,0%	18	43,9%	22	6
	2015	38	-7,3%	15	39,5%	26	7
	2016	46	21,1%	20	43,5%	22	1
	2017	29	-37,0%	8	27,6%	12	4
* in/aus Dienst-, Büro-, Fabrik-, Werkstatt- und Lagerräumen	2008	2.618		770	29,4%	729	39
*10*00	2009	2.506	-4,3%	758	30,2%	573	20
	2010	2.433	-2,9%	638	26,2%	584	47
	2011	2.476	1,8%	775	31,3%	674	55
	2012	2.272	-8,2%	590	26,0%	598	57
	2013	2.290	0,8%	689	30,1%	574	58
	2014	2.313	1,0%	514	22,2%	553	64
	2015	2.384	3,1%	639	26,8%	610	125
	2016	1.936	-18,8%	635	32,8%	561	48
	2017	1.767	-8,7%	496	28,1%	409	53
* in/aus Gaststätten, Kantinen, Hotels und Pensionen	2008	647		222	34,3%	229	16
*15*00	2009	557	-13,9%	142	25,5%	187	9
	2010	569	2,2%	171	30,1%	161	12
	2011	487	-14,4%	175	35,9%	204	22
	2012	479	-1,6%	140	29,2%	148	6
	2013	483	0,8%	156	32,3%	167	14
	2014	520	7,7%	142	27,3%	163	20
	2015	466	-10,4%	110	23,6%	122	9
	2016	453	-2,8%	107	23,6%	124	20
	2017	376	-17,0%	97	25,8%	109	18

Straftat	Jahr	erfasste Fälle	Ver- änderung	A u f k l ä r u n g		ermittelte Tatverd.	
				absolut	AQ	gesamt	ND
* in/aus Kiosken,	2008	10.970		9.807	89,4%	9.165	574
Warenhäusern, Ver-	2009	10.191	-7,1%	9.141	89,7%	8.503	537
kaufsräumen, Selbst-	2010	9.743	-4,4%	8.814	90,5%	8.053	622
bedienungsläden,	2011	9.859	1,2%	8.954	90,8%	8.164	611
Schaufenstern, Schau-	2012	9.502	-3,6%	8.600	90,5%	7.764	674
kästen und Vitrinen	2013	9.313	-2,0%	8.185	87,9%	7.232	702
*25*00	2014	9.255	-0,6%	8.119	87,7%	7.058	999
	2015	9.667	4,5%	8.423	87,1%	7.276	1.571
	2016	9.777	1,1%	8.575	87,7%	7.237	1.846
	2017	8.295	-15,2%	7.186	86,6%	6.058	1.397
<u>davon:</u>	2008	10.201		9.550	93,6%	8.922	555
- Ladendiebstahl	2009	9.431	-7,5%	8.881	94,2%	8.254	510
*26*00	2010	9.106	-3,4%	8.595	94,4%	7.852	588
	2011	9.077	-0,3%	8.640	95,2%	7.872	584
	2012	8.751	-3,6%	8.331	95,2%	7.530	652
	2013	8.492	-3,0%	7.904	93,1%	6.990	681
	2014	8.386	-1,2%	7.885	94,0%	6.858	949
	2015	8.877	5,9%	8.190	92,3%	7.050	1.520
	2016	9.034	1,8%	8.355	92,5%	7.056	1.813
	2017	7.631	-15,5%	6.961	91,2%	5.880	1.368
* in/aus Wohnungen	2008	1.516		890	58,7%	935	34
- insgesamt -	2009	1.578	4,1%	866	54,9%	900	17
*35*00	2010	1.569	-0,6%	913	58,2%	921	30
	2011	1.904	21,4%	1.038	54,5%	1.006	38
<i>ab 2008 zählt der Diebst.</i>	2012	1.899	-0,3%	905	47,7%	943	38
<i>in/aus Gartenhäusern nich</i>	2013	2.245	18,2%	1.050	46,8%	1.033	40
<i>mehr zu diesem Schlüssel</i>	2014	1.992	-11,3%	1.013	50,9%	993	68
	2015	2.517	26,4%	996	39,6%	1.052	108
	2016	2.499	-0,7%	1.015	40,6%	1.001	131
	2017	2.332	-6,7%	882	37,8	962	114
<u>darunter:</u>							
Wohnungseinbruch-	2008	646		285	44,1%	331	11
diebstahl	2009	623	-3,6%	228	36,6%	225	5
435*00	2010	644	3,4%	285	44,3%	299	15
	2011	917	42,4%	373	40,7%	332	19
	2012	912	-0,5%	277	30,4%	305	16
	2013	1.183	29,7%	339	28,7%	353	24
	2014	979	-17,2%	344	35,1%	325	38
	2015	1.477	50,9%	380	25,7%	440	69
	2016	1.409	-4,6%	412	29,2%	382	60
	2017	1.403	-0,4%	350	24,9%	420	49
<u>darunter: neu ab</u>	2016	2		1	50,0%	12	12
Wohnungseinbruch-	2017	0		0	0,0%	0	0
diebstahl (ohne TWE)							
bandenmäßig							
435020							

Straftat	Jahr	erfasste Fälle	Ver- änderung	A u f k l ä r u n g		ermittelte gesamt	Tatverd. ND
				absolut	AQ		
<u>davon:</u>							
- Tageswohnungs- einbruch (TWE) (Tatzeit 06:00 - 21:00 h) 436*00	2008	273		124	45,4%	140	7
	2009	78	-71,4%	30	38,5%	28	0
	2010	55	-29,5%	26	47,3%	30	5
	2011	75	36,4%	37	49,3%	32	3
	2012	81	8,0%	22	27,2%	21	2
	2013	525	548,1%	111	21,1%	133	14
	2014	430	-18,1%	138	32,1%	150	24
	2015	452	5,1%	115	25,4%	145	33
	2016	408	-9,7%	136	33,3%	150	30
	2017	522	27,9%	134	25,7%	169	30
<i>darunter: neu ab</i>	2016	0		0	0,0%	0	0
<i>Tageswohnungs- einbruch (TWE) bandenmäßig 436020</i>	2017	2		1	50,0%	4	4
* in/aus Boden-, Keller- räumen und Waschküchen *40*00	2008	1.597		295	18,5%	276	5
	2009	1.465	-8,3%	212	14,5%	233	6
	2010	1.607	9,7%	209	13,0%	194	1
	2011	1.719	7,0%	309	18,0%	232	6
	2012	2.569	49,4%	317	12,3%	252	5
	2013	2.989	16,3%	587	19,6%	315	5
	2014	3.140	5,1%	575	18,3%	324	7
	2015	3.304	5,2%	743	22,5%	337	22
	2016	3.221	-2,5%	588	18,3%	321	13
	2017	2.751	-14,6%	473	17,2%	265	12
* in/aus überwiegend unbezogenen Neu- und Rohbauten, Baubuden und Baustellen *45*00	2008	490		67	13,7%	86	2
	2009	437	-10,8%	57	13,0%	81	1
	2010	462	5,7%	51	11,0%	80	0
	2011	466	0,9%	81	17,4%	101	1
	2012	488	4,7%	76	15,6%	101	6
	2013	440	-9,8%	69	15,7%	112	8
	2014	403	-8,4%	61	15,1%	76	0
	2015	342	-15,1%	47	13,7%	71	6
	2016	431	26,0%	69	16,0%	82	4
	2017	401	-7,0%	74	18,5%	89	3
* an/aus Kraftfahrzeugen *50*00	2008	3.285		476	14,5%	339	26
	2009	3.384	3,0%	612	18,1%	289	16
	2010	3.054	-9,8%	507	16,6%	297	29
	2011	2.849	-6,7%	749	26,3%	336	44
	2012	4.536	59,2%	632	13,9%	459	53
Seit 2012 bundesweite Erfassung in/aus und an Kfz zusammen unter Diebstahl an/aus Kfz	2013	4.675	3,1%	525	11,2%	443	33
	2014	4.341	-7,1%	597	13,8%	453	64
	2015	4.159	-4,2%	539	13,0%	401	62
	2016	3.878	-6,8%	574	14,8%	398	72
	2017	3.700	-4,6%	497	13,4%	391	83

Straftat	Jahr	erfasste Fälle	Ver-änderung	A u f k l ä r u n g		ermittelte Tatverd. gesamt	ND
				absolut	AQ		
* an Kraftfahrzeugen	2008	2.840		320	11,3%	275	14
*55*00	2009	2.786	-1,9%	360	12,9%	290	15
(einschließlich Diebst. von Kennzeichen)	2010	2.706	-2,9%	262	9,7%	243	15
	2011	2.509	-7,3%	313	12,5%	294	24
	<i>ab 2012 kein separater Erfassungsschlüssel mehr</i>						
<u>darunter:</u>	2008	1.174		**	**	**	**
- eines Kennzeichens	2009	1.142	-2,7%	107	9,4%	108	5
von einem Kfz	2010	1.184	3,7%	124	10,5%	108	9
355080	2011	1.194	0,8%	134	11,2%	138	6
(Landesschlüssel)	<i>ab 2012 kein separater Erfassungsschlüssel mehr</i>						
* von Betäubungsmitteln	2008	7		0	0,0%	0	0
- insgesamt -	2009	16	128,6%	9	56,3%	6	0
(aus Apotheken, Arztpraxen und Krankenhäusern)	2010	11	-31,3%	3	27,3%	3	0
*70000	2011	9	-18,2%	4	44,4%	6	0
	2012	5	-44,4%	3	60,0%	4	0
	2013	7	40,0%	3	42,9%	3	0
	2014	11	57,1%	5	45,5%	5	0
	2015	7	-36,4%	5	71,4%	6	0
	2016	14	100,0%	10	71,4%	9	0
	2017	12	-14,3%	6	50,0%	6	0
* von Rezeptformularen zur Erlangung von Betäubungsmitteln	2008	2		1	50,0%	1	0
*75000	2009	9	350,0%	6	66,7%	4	0
	2010	3	-66,7%	2	66,7%	2	0
	2011	4	33,3%	3	75,0%	5	0
	2012	4	0,0%	3	75,0%	3	0
	2013	4	0,0%	4	#####	3	0
	2014	1	-75,0%	1	#####	1	0
	2015	1	0,0%	1	#####	1	0
	2016	1	0,0%	1	#####	2	0
	2017	0	-100,0%	0	0,0%	0	0
* Taschendiebstahl	2008	1.393		167	12,0%	165	12
*90000	2009	758	-45,6%	76	10,0%	75	13
im Jahr 2008 und 2011 sind Fälle einschließlich	2010	731	-3,6%	44	6,0%	44	14
Handtaschendiebstahl	2011	1.061	45,1%	91	8,6%	96	13
und Diebstahl aus einer Handtasche enthalten	2012	548	-48,4%	45	8,2%	58	20
	2013	648	18,2%	34	5,2%	34	15
	2014	597	-7,9%	33	5,5%	33	11
	2015	470	-21,3%	35	7,4%	39	17
	2016	595	26,6%	41	6,9%	30	14
	2017	503	-15,5%	26	5,2%	29	17

Straftat	Jahr	erfasste Fälle	Ver- änderung	Aufklärung absolut	AQ	ermittelte Tatverd. gesamt	Tatverd. ND
Vermögens- und Fälschungsdelikte 500000	2008	28.840		25.429	88,2%	15.254	670
	2009	29.355	1,8%	25.303	86,2%	16.353	860
	2010	30.561	4,1%	25.624	83,8%	16.055	1.000
	2011	27.585	-9,7%	22.214	80,5%	14.923	939
	2012	28.902	4,8%	22.916	79,3%	15.399	1.071
	2013	28.991	0,3%	22.880	78,9%	15.943	1.174
	2014	28.166	-2,8%	21.429	76,1%	14.897	1.422
	2015	26.835	-4,7%	20.117	75,0%	14.254	1.878
	2016	26.522	-1,2%	18.994	71,6%	13.751	2.210
2017	26.446	-0,3%	18.899	71,5%	13.565	2.211	
* Betrug §§263, 263a, 264, 264a, 265, 265a, 265b StGB 510000	2008	23.553		21.200	90,0%	12.651	511
	2009	23.828	1,2%	20.877	87,6%	13.633	683
	2010	24.996	4,9%	21.188	84,8%	13.468	813
	2011	22.378	-10,5%	18.355	82,0%	12.311	773
	2012	23.399	4,6%	19.032	81,3%	12.743	900
	2013	23.006	-1,7%	18.617	80,9%	13.140	998
	2014	22.779	-1,0%	17.769	78,0%	12.223	1.177
	2015	21.399	-6,1%	16.499	77,1%	11.504	1.658
	2016	20.564	-3,9%	14.974	72,8%	10.783	1.901
2017	20.278	-1,4%	14.789	72,9%	10.669	1.827	
* Waren- und Waren- kreditbetrug 511000	2008	5.154		4.270	82,8%	2.502	83
	2009	5.038	-2,3%	3.975	78,9%	2.614	92
	2010	6.004	19,2%	4.861	81,0%	2.810	128
	2011	5.335	-11,1%	4.142	77,6%	2.726	147
	2012	5.833	9,3%	4.738	81,2%	2.967	173
	2013	6.464	10,8%	5.206	80,5%	3.717	248
	2014	6.368	-1,5%	5.114	80,3%	3.385	229
	2015	5.759	-9,6%	4.444	77,2%	3.000	307
	2016	6.088	5,7%	4.682	76,9%	3.069	355
2017	6.087	0,0%	4.442	73,0%	3.127	302	
* Betrügerisches Er- langen von Kfz 511100	2008	45		43	95,6%	43	5
	2009	41	-8,9%	39	95,1%	42	3
	2010	28	-31,7%	26	92,9%	32	6
	2011	21	-25,0%	20	95,2%	22	6
	2012	29	38,1%	28	96,6%	30	1
	2013	39	34,5%	37	94,9%	46	6
	2014	34	-12,8%	32	94,1%	32	6
	2015	45	32,4%	38	84,4%	48	8
	2016	39	-13,3%	38	97,4%	36	7
2017	27	-30,8%	26	96,3%	26	7	
* Sonstiger Warenkreditbetrug 511200	2008	3.506		2.691	76,8%	1.767	53
	2009	3.241	-7,6%	2.296	70,8%	1.762	57
	2010	3.387	4,5%	2.407	71,1%	1.864	83
	2011	3.669	8,3%	2.612	71,2%	1.944	114
	2012	3.744	2,0%	2.816	75,2%	2.125	124
	2013	4.353	16,3%	3.298	75,8%	2.709	202
	2014	4.111	-5,6%	3.130	76,1%	2.339	165
	2015	3.633	-11,6%	2.604	71,7%	1.875	236
	2016	3.517	-3,2%	2.538	72,2%	1.879	247
2017	3.398	-3,4%	2.176	64,0%	1.714	179	

Straftat	Jahr	erfasste Fälle	Ver- änderung	Aufklärung		ermittelte Tatverd.	
				absolut	AQ	gesamt	ND
<u>davon:</u>	2008	1.516		735	48,5%	*	*
- Tankbetrug	2009	1.657	9,3%	772	46,6%	672	34
511201	2010	1.700	2,6%	770	45,3%	677	42
	2011	1.910	12,4%	929	48,6%	800	62
	2012	1.770	-7,3%	960	54,2%	853	70
	2013	2.004	13,2%	1.058	52,8%	915	98
	2014	1.630	-18,7%	856	52,5%	787	60
	2015	1.583	-2,9%	764	48,3%	680	57
	2016	1.407	-11,1%	731	52,0%	672	75
	2017	1.566	11,3%	665	42,5%	622	72
	* keine Angaben im Fachbereich vorhanden						
* Warenbetrug	2008	1.603		1.536	95,8%	783	25
511300	2009	1.756	9,5%	1.640	93,4%	912	33
	2010	2.589	47,4%	2.428	93,8%	996	39
	2011	1.645	-36,5%	1.510	91,8%	827	27
	2012	2.060	25,2%	1.894	91,9%	883	48
	2013	2.072	0,6%	1.871	90,3%	1.059	42
	2014	2.223	7,3%	1.952	87,8%	1.140	60
	2015	2.081	-6,4%	1.802	86,6%	1.162	64
	2016	2.532	21,7%	2.106	83,2%	1.264	106
	2017	2.662	5,1%	2.240	84,1%	1.468	118
* Kapitalanlage- und Anlagebetrug	2008	21		20	95,2%	19	0
513000	2009	36	71,4%	35	97,2%	38	1
	2010	192	433,3%	192	100,0%	40	1
	2011	41	-78,6%	37	90,2%	28	3
	2012	173	322,0%	169	97,7%	38	2
	2013	41	-76,3%	39	95,1%	37	1
	2014	94	129,3%	92	97,9%	30	1
	2015	77	-18,1%	75	97,4%	25	2
inhaltliche Änderung ab:	2016	14	-81,8%	11	78,6%	15	1
	2017	223	1492,9%	224	100,4%	36	4
* Geldkreditbetrug	2008	84		77	91,7%	87	4
514000	2009	109	29,8%	98	89,9%	99	8
	2010	161	47,7%	148	91,9%	134	15
	2011	165	2,5%	127	77,0%	106	9
	2012	126	-23,6%	103	81,7%	119	8
	2013	171	35,7%	158	92,4%	149	9
	2014	109	-36,3%	106	97,2%	117	3
	2015	86	-21,1%	87	101,2%	85	8
	2016	68	-20,9%	64	94,1%	72	1
	2017	63	-7,4%	61	96,8%	59	8
* Erschleichen von Leistungen	2008	6.460		6.338	98,1%	3.994	185
515000	2009	6.969	7,9%	6.879	98,7%	4.767	253
	2010	6.736	-3,3%	6.624	98,3%	4.491	290
	2011	6.159	-8,6%	5.923	96,2%	4.131	269
	2012	6.634	7,7%	6.370	96,0%	4.541	296
	2013	6.572	-0,9%	6.456	98,2%	4.649	356
	2014	5.346	-18,7%	5.218	97,6%	3.825	449
	2015	5.163	-3,4%	5.103	98,8%	3.857	744
	2016	3.888	-24,7%	3.812	98,0%	3.098	959
	2017	4.368	12,3%	4.234	96,9%	3.414	906

Straftat	Jahr	erfasste Fälle	Ver-änderung	Aufklärung absolut	AQ	ermittelte Tatverd. gesamt	Tatverd. ND
<u>darunter:</u>							
Beförderungserschleichung	2008	6.422		6.300	98,1%	keine Angaben vorhanden	
<i>Eigener Erfassungsschlüssel bundesweit</i>	2009	6.927	7,9%	6.839	98,7%	4.740	251
<i>erst ab 2008</i>	2010	6.723	-2,9%	6.612	98,3%	4.480	290
	2011	4.124	-38,7%	4.002	97,0%	2.846	197
	2012	5.995	45,4%	5.756	96,0%	4.098	258
<i>ab 2011 Änderung der Schlüssel-systematik</i>	2013	6.358	6,1%	6.256	98,4%	4.481	341
	2014	5.043	-20,7%	4.933	97,8%	3.594	410
	2015	4.937	-2,1%	4.886	99,0%	3.684	699
	2016	3.722	-24,6%	3.654	98,2%	2.959	906
	2017	4.166	11,9%	4.047	97,1%	3.247	831
* Betrug bzw. Computerbetrug mittels rechtswidrig erlangter unbarer Zahlungsmittel	2008	957		566	59,1%	319	14
516000	2009	1.101	15,0%	634	57,6%	319	17
	2010	1.102	0,1%	497	45,1%	318	29
	2011	1.061	-3,7%	504	47,5%	329	21
	2012	1.101	3,8%	489	44,4%	377	39
	2013	1.125	2,2%	488	43,4%	331	24
	2014	1.299	15,5%	513	39,5%	361	39
	2015	1.164	-10,4%	522	44,8%	324	41
<i>inhaltliche Änderung ab</i>	2016	1.395	19,8%	599	42,9%	406	69
	2017	1.124	-19,4%	436	38,8%	340	55
* Betrug mittels rechtsw. erl. Debitk. ohne PIN (Lastschriftverfahren)	2008	263		147	55,9%	65	0
516200	2009	260	-1,1%	167	64,2%	60	5
	2010	193	-25,8%	108	56,0%	51	2
	2011	162	-16,1%	82	50,6%	48	1
	2012	134	-17,3%	50	37,3%	24	0
	2013	118	-11,9%	52	44,1%	37	0
	2014	190	61,0%	85	44,7%	48	8
	2015	265	39,5%	123	46,4%	51	11
	2016	445	67,9%	269	60,4%	144	28
	2017	255	-42,7%	125	49,0%	90	9
* Computerbetrug mittels rechtswidrig erl. Debitk. mit PIN § 263a StGB	2008	283		189	66,8%	129	4
516300	2009	269	-4,9%	174	64,7%	109	1
	2010	251	-6,7%	151	60,2%	111	3
	2011	236	-6,0%	155	65,7%	122	3
	2012	274	16,1%	153	55,8%	122	8
	2013	198	-27,7%	102	51,5%	90	2
	2014	219	10,6%	124	56,6%	102	8
	2015	226	3,2%	120	53,1%	106	6
	2016	255	12,8%	138	54,1%	116	13
	2017	201	-21,2%	134	66,7%	98	14
* Betrug mittels rechtsw. erlangter Kreditkarten	2008	208		113	54,3%	87	3
516400	2009	248	19,2%	171	69,0%	82	5
	2010	180	-27,4%	97	53,9%	64	5
	2011	177	-1,7%	96	54,2%	71	2
	2012	163	-7,9%	89	54,6%	74	6
	2013	159	-2,5%	90	56,6%	65	2
	2014	238	49,7%	127	53,4%	94	12
	2015	217	-8,8%	136	62,7%	83	8

2016 Erfassungsschlüssel gelöscht!

Straftat	Jahr	erfasste Fälle	Veränderung	Aufklärung absolut	AQ	ermittelte Tatverd. gesamt	Tatverd. ND	
* Betrug bzw. Computerbetrug mittels rechtswidrig erlangter Daten von Zahlungskarten 516500	2008	133		69	51,9%	29	8	
	2009	248	86,5%	82	33,1%	50	6	
	2010	364	46,8%	81	22,3%	70	16	
	2011	357	-1,9%	104	29,1%	72	13	
	2012	383	7,3%	113	29,5%	93	20	
	2013	472	23,2%	166	35,2%	89	18	
	2014	490	3,8%	113	23,1%	79	8	
	2015	338	-31,0%	86	25,4%	68	12	
	<i>inhaltliche Änderung</i>	2016	497	47,0%	116	23,3%	99	20
		2017	442	-11,1%	104	23,5%	105	25
* Betrug bzw. Computerbetrug mittels rechtswidrig erlangter sonstiger unbarer Zahlungsmittel 516900	2008	60		47	78,3%	43	1	
	2009	69	15,0%	35	50,7%	34	0	
	2010	105	52,2%	59	56,2%	50	4	
	2011	129	22,9%	67	51,9%	43	2	
	2012	147	14,0%	84	57,1%	75	7	
	2013	178	21,1%	78	43,8%	77	2	
	2014	162	-9,0%	64	39,5%	66	9	
	2015	118	-27,2%	57	48,3%	42	8	
	<i>inhaltliche Änderung</i>	2016	198	67,8%	76	38,4%	80	13
		2017	226	14,1%	73	32,3%	67	13
* sonstiger Betrug 517000	2008	10.877		9.929	91,3%	6.427	234	
	2009	10.565	-2,9%	9.246	87,5%	6.502	326	
	2010	10.797	2,2%	8.862	82,1%	6.438	369	
	2011	9.612	-11,0%	7.617	79,2%	5.675	338	
	2012	9.524	-0,9%	7.155	75,1%	5.388	400	
	2013	8.625	-9,4%	6.262	72,6%	5.019	381	
	2014	9.556	10,8%	6.719	70,3%	5.211	483	
	2015	9.125	-4,5%	6.244	68,4%	4.863	614	
	2016	9.111	-0,2%	5.806	63,7%	4.786	574	
	2017	8.413	-7,7%	5.392	64,1%	4.339	597	
* Leistungsbetrug 517100	2008	559		531	95,0%	316	13	
	2009	376	-32,7%	349	92,8%	320	19	
	2010	514	36,7%	412	80,2%	260	29	
	2011	377	-26,7%	305	80,9%	229	31	
	2012	371	-1,6%	284	76,5%	254	17	
	2013	317	-14,6%	251	79,2%	234	21	
	2014	309	-2,5%	211	68,3%	207	16	
	2015	346	12,0%	280	80,9%	257	65	
	2016	275	-20,5%	200	72,7%	196	15	
	2017	292	6,2%	205	70,2%	199	22	
* Leistungskreditbetrug 517200	2008	342		323	94,4%	292	4	
	2009	312	-8,8%	295	94,6%	263	6	
	2010	281	-9,9%	259	92,2%	264	6	
	2011	324	15,3%	295	91,0%	273	10	
	2012	401	23,8%	375	93,5%	317	9	
	2013	322	-19,7%	277	86,0%	261	9	
	2014	470	46,0%	385	81,9%	331	17	
	2015	384	-18,3%	323	84,1%	279	35	
	<i>inhaltliche Änderung</i>	2016	370	-3,6%	283	76,5%	246	19
		2017	353	-4,6%	273	77,3%	233	15

Straftat	Jahr	erfasste Fälle	Veränderung	Aufklärung absolut	AQ	ermittelte Tatverd. gesamt	Tatverd. ND
* Betrug zum Nachteil von Versicherungen und Versicherungsmissbrauch §§ 263, 265 StGB 517400	2008	99		97	98,0%	119	1
	2009	57	-42,4%	57	100,0%	68	4
	2010	140	145,6%	137	97,9%	117	6
	2011	69	-50,7%	68	98,6%	84	2
	2012	199	188,4%	198	99,5%	188	4
	2013	80	-59,8%	80	100,0%	89	8
	2014	61	-23,8%	59	96,7%	53	3
	2015	340	457,4%	340	100,0%	135	10
	2016	67	-80,3%	65	97,0%	71	1
2017	35	-47,8%	34	97,1%	40	5	
* Computerbetrug (sonstiger) § 263a StGB 517500	2008	378		227	60,1%	174	16
	2009	613	62,2%	366	59,7%	202	23
	2010	735	19,9%	294	40,0%	239	23
	2011	737	0,3%	336	45,6%	204	31
	2012	819	11,1%	328	40,0%	237	34
	2013	821	0,2%	338	41,2%	215	24
	2014	828	0,9%	272	32,9%	187	24
	2015	817	-1,3%	287	35,1%	224	26
	redaktionelle Änderung 2016	946	15,8%	333	35,2%	248	22
2017	700	-26,0%	264	37,7%	189	38	
* Betrug zum Nachteil v. Sozialversicherungen 517700	2008	904		903	99,9%	938	23
	2009	877	-3,0%	876	99,9%	947	35
	2010	750	-14,5%	750	100,0%	820	35
	2011	504	-32,8%	504	100,0%	514	15
	2012	357	-29,2%	356	99,7%	390	21
	2013	359	0,6%	359	100,0%	352	20
	2014	597	66,3%	593	99,3%	511	18
	2015	376	-37,0%	375	99,7%	361	18
2016	<i>Erfassungsschlüssel gelöscht</i>						
* Sozialleistungsbetrug § 263 StGB 517800	2008	14		14	100,0%	15	7
	2009	27	92,9%	27	100,0%	32	4
	2010	24	-11,1%	22	91,7%	23	2
	2011	68	183,3%	68	100,0%	76	3
	2012	35	-48,5%	34	97,1%	39	3
	2013	27	-22,9%	27	100,0%	32	6
	2014	38	40,7%	36	94,7%	41	8
	2015	37	-2,6%	35	94,6%	38	7
	redaktionelle Änderung 2016	243	556,8%	242	99,6%	263	29
2017	297	22,2%	296	99,7%	301	42	
* Abrechnungsbetrug 518100	2008	38		34	89,4%	41	1
	2009	181	376,3%	167	92,3%	34	6
	2010	150	-17,1%	140	93,3%	45	1
	2011	72	-52,0%	67	93,1%	58	3
	2012	43	-40,3%	33	76,7%	31	1
	2013	65	51,2%	58	89,2%	51	2
	2014	41	-36,9%	35	85,4%	31	1
	2015	40	-2,4%	37	92,5%	34	2
	2016	49	22,5%	36	73,5%	27	2
2017	48	-2,0%	42	87,5%	48	3	

Straftat	Jahr	erfasste Fälle	Veränderung	Aufklärung absolut	AQ	ermittelte Tatverd. gesamt	Tatverd. ND
darunter:	ab 2008	7		7	100,0%	keine Angaben vorhanden	
Abrechnungsbetrug im Gesundheitswesen §§ 263, 263a StGB	2009	144	1957,1%	144	100,0%	6	1
	2010	93	-35,4%	93	100,0%	15	0
	2011	13	-86,0%	11	84,6%	11	1
	2012	13	0,0%	13	100,0%	11	0
	2013	33	153,8%	33	100,0%	20	0
	2014	20	-39,4%	19	95,0%	13	1
	2015	19	-5,0%	19	100,0%	14	0
518110	2016	23	21,1%	23	100,0%	11	0
	2017	11	-52,2%	10	90,9%	13	3
* Einmietbetrug § 263 STGB 518200	2008	309		297	96,1%	304	11
	2009	327	5,8%	321	98,2%	327	13
	2010	320	-2,1%	310	96,9%	323	23
	2011	267	-16,6%	257	96,3%	273	10
	2012	270	1,1%	258	95,6%	294	18
	2013	310	14,8%	300	96,8%	329	30
	2014	295	-4,8%	285	96,6%	293	23
	2015	265	-10,2%	256	96,6%	280	27
	2016	281	6,0%	258	91,8%	272	24
	2017	239	-14,9%	227	95,0%	233	38
* Kontoeröffnungs- und Überweisungsbetrug bis 2015 § 263 StGB 518300	2008	89		71	79,7%	54	6
	2009	191	114,6%	150	78,5%	88	8
	2010	154	-19,4%	90	58,4%	82	19
	2011	218	41,6%	148	67,9%	96	15
	2012	186	-14,7%	112	60,2%	84	21
* Überweisungsbetrug §§ 263, 263a StGB 518300	2013	195	4,8%	83	42,6%	75	7
	2014	290	48,7%	111	38,3%	96	22
	2015	296	2,1%	96	32,4%	88	19
inhaltliche Änderung	2016	350	18,2%	112	32,0%	103	27
	2017	352	0,6%	123	34,9%	85	22
* Veruntreuung 520000	2008	1.046		1.019	97,4%	587	12
	2009	1.133	8,3%	1.088	96,0%	657	16
	2010	1.078	-4,9%	1.085	100,6%	578	22
	2011	776	-28,0%	766	98,7%	476	20
	2012	705	-9,1%	692	98,2%	435	16
	2013	691	-2,0%	675	97,7%	455	23
	2014	512	-25,9%	493	96,3%	398	17
	2015	514	0,4%	500	97,3%	371	23
	2016	614	19,5%	606	98,7%	473	24
	2017	629	2,4%	621	98,7%	398	29
* Untreue 521000	2008	200		196	98,0%	180	1
	2009	223	11,5%	219	98,2%	247	3
	2010	330	48,0%	329	99,7%	222	2
	2011	240	-27,3%	236	98,3%	219	3
	2012	227	-5,4%	222	97,8%	191	2
	2013	199	-12,3%	197	99,0%	210	6
	2014	179	-10,1%	170	95,0%	188	1
	2015	212	18,4%	201	94,8%	211	6
	2016	185	-12,7%	183	98,9%	166	5
	2017	255	37,8%	251	98,4%	177	5

Straftat	Jahr	erfasste Fälle	Ver- änderung	Aufklärung		ermittelte Tatverd.	
				absolut	AQ	gesamt	ND
* Vorenthalten und Veruntreuen von Arbeitsentgelt 522000	2008	668		665	99,6%	284	10
	2009	711	6,4%	708	99,6%	272	9
	2010	564	-20,7%	562	99,6%	247	16
	2011	480	-14,9%	480	100,0%	218	11
	2012	413	-14,0%	413	100,0%	200	13
	2013	424	2,7%	423	99,8%	195	15
	2014	271	-36,1%	269	99,3%	157	14
	2015	263	-3,0%	263	100,0%	130	11
	2016	372	41,4%	371	99,7%	256	13
2017	291	-21,8%	292	100,3%	156	9	
* Missbrauch von Scheck- und Kreditkarten 523000	2008	178		158	88,8%	134	1
	2009	199	11,8%	161	80,9%	153	4
	2010	184	-7,5%	194	105,4%	122	4
	2011	56	-69,6%	50	89,3%	45	6
	2012	65	16,1%	57	87,7%	51	1
	2013	68	4,6%	55	80,9%	54	4
	2014	62	-8,8%	54	87,1%	55	2
	2015	39	-37,1%	36	92,3%	37	7
	2016	57	46,2%	52	91,2%	51	6
2017	83	45,6%	78	94,0%	67	15	
* Unterschlagung 530000	2008	2.770		1.895	68,4%	1.709	50
	2009	2.699	-2,6%	1.798	66,6%	1.649	60
	2010	2.624	-2,8%	1.648	62,8%	1.612	57
	2011	2.865	9,2%	1.731	60,4%	1.728	58
	2012	3.311	15,6%	1.942	58,7%	1.832	75
	2013	3.718	12,3%	2.238	60,2%	1.973	71
	2014	3.419	-8,0%	1.975	57,8%	1.910	93
	2015	3.411	-0,2%	1.884	55,2%	1.900	117
	2016	3.499	2,6%	1.959	56,0%	1.982	137
2017	3.666	4,8%	1.960	53,5%	1.837	131	
* Unterschlagung von Kfz 531000	2008	177		174	98,3%	179	13
	2009	209	18,1%	203	97,1%	213	21
	2010	174	-16,7%	167	96,0%	163	14
	2011	195	12,1%	187	95,9%	195	13
	2012	190	-2,6%	185	97,4%	199	19
	2013	203	6,8%	201	99,0%	202	5
	2014	195	-3,9%	191	97,9%	181	19
	2015	173	-11,3%	168	97,1%	177	24
	2016	151	-12,7%	149	98,7%	159	22
2017	154	2,0%	150	97,4%	157	14	
* Urkundenfälschung 540000	2008	1.310		1.163	88,8%	897	106
	2009	1.476	12,7%	1.336	90,5%	995	106
	2010	1.600	8,4%	1.462	91,4%	937	116
	2011	1.359	-15,1%	1.191	87,6%	947	92
	2012	1.309	-3,7%	1.103	84,3%	946	89
	2013	1.454	11,1%	1.245	85,6%	980	100
	2014	1.324	-8,9%	1.074	81,1%	925	142
	2015	1.340	1,2%	1.070	79,9%	990	109
	2016	1.680	25,4%	1.295	77,1%	1.051	176
2017	1.748	4,0%	1.413	80,8%	1.175	264	

Straftat	Jahr	erfasste Fälle	Ver- änderung	Aufklärung		ermittelte Tatverd.	
				absolut	AQ	gesamt	ND
* Fälschung zur Erlangung von Betäubungsmitteln 542000	2008	50		28	56,0%	18	0
	2009	41	-18,0%	37	90,2%	20	0
	2010	9	-78,0%	8	88,9%	7	1
	2011	78	766,7%	77	98,7%	36	3
	2012	51	-34,6%	45	88,2%	16	0
	2013	27	-47,1%	25	92,6%	16	1
	2014	8	-70,4%	11	137,5%	6	0
	2015	7	-12,5%	7	100,0%	8	0
	2016	2	-71,4%	0	0,0%	0	0
	2017	1	-50,0%	0	0,0%	0	0
* Geld- und Wert- zeichenfälschung, Fälschung von Zahlungskarten mit oder ohne Garantie- funktion, Schecks und Wechseln 550000	2008	44		35	79,5%	35	14
	2009	123	179,5%	109	88,6%	54	13
	2010	182	48,0%	160	87,9%	89	17
	2011	109	-40,1%	73	67,0%	62	13
	2012	89	-18,3%	58	65,2%	49	7
	2013	60	-32,6%	43	71,7%	44	7
	2014	75	25,0%	61	81,3%	48	15
	2015	86	14,7%	79	91,9%	65	15
	2016	87	1,2%	82	94,3%	72	13
	2017	72	-17,2%	63	87,5%	67	10
*Geld- und Wert- zeichenfälschung einschl. Vorbereitungs- handlungen 551000	2008	4		4	100,0%	4	0
	2009	3	-25,0%	3	100,0%	3	1
	2010	15	400,0%	15	100,0%	18	7
	2011	28	86,7%	19	67,9%	11	3
	2012	18	-35,7%	14	77,8%	11	0
	2013	5	-72,2%	4	80,0%	5	3
	2014	10	100,0%	10	100,0%	14	5
	2015	6	-40,0%	5	83,3%	7	0
	2016	9	50,0%	9	100,0%	12	4
	2017	9	0,0%	8	88,9%	10	1
*Inverkehrbringen von Falschgeld 552000	2008	27		27	100,0%	29	12
	2009	102	277,8%	102	100,0%	47	11
	2010	136	33,3%	136	100,0%	63	6
	2011	47	-65,4%	47	100,0%	47	8
	2012	33	-29,8%	33	100,0%	31	5
	2013	36	9,1%	36	100,0%	37	4
	2014	30	-16,7%	30	100,0%	30	7
	2015	74	146,7%	74	100,0%	59	15
	2016	70	-5,4%	70	100,0%	58	9
	2017	53	-24,3%	53	100,0%	57	9
* Insolvenzstraftaten 560000	2008	117		117	100,0%	128	3
	2009	96	-17,9%	95	99,0%	97	2
	2010	81	-15,6%	81	100,0%	97	3
	2011	98	21,0%	98	100,0%	102	8
	2012	89	-9,2%	89	100,0%	94	7
	2013	62	-30,3%	62	100,0%	76	1
	2014	57	-8,1%	57	100,0%	70	3
	2015	85	49,1%	85	100,0%	89	4
	2016	78	-8,2%	78	100,0%	78	1
	2017	53	-32,1%	53	100,0%	55	2

Straftat	Jahr	erfasste Fälle	Ver- änderung	Aufklärung absolut	AQ	ermittelte gesamt	Tatverd. ND
* Bankrott 561000	2008	83		83	100,0%	95	2
	2009	75	-9,6%	74	98,7%	79	2
	2010	64	-14,7%	64	100,0%	81	3
	2011	75	17,2%	75	100,0%	86	8
	2012	72	-4,0%	72	100,0%	83	7
	2013	44	-38,9%	44	100,0%	60	1
	2014	41	-6,8%	41	100,0%	52	3
	2015	68	65,9%	68	100,0%	77	4
	2016	65	-4,4%	65	100,0%	72	0
	2017	39	-40,0%	39	100,0%	44	2

Straftat	Jahr	erfasste Fälle	Ver- änderung	A u f k l ä r u n g		ermittelte Tatverd.	
				absolut	AQ	gesamt	NDTV
Sonstige Straftatbestände (StGB) 600000	2008	37.390		20.526	54,9%	16.858	450
	2009	36.275	-3,0%	20.656	56,9%	17.029	432
	2010	33.592	-7,4%	19.259	57,3%	16.120	525
	2011	34.118	1,6%	19.535	57,3%	16.101	540
	2012	34.200	0,2%	19.652	57,5%	16.734	553
	2013	34.212	0,0%	19.903	58,2%	16.786	648
	2014	35.034	2,4%	20.823	59,4%	16.483	691
	2015	32.570	-7,0%	19.405	59,6%	15.955	915
	2016	36.138	11,0%	21.103	58,4%	17.040	1.544
	2017	35.403	-2,0%	20.665	58,4%	16.716	1.704
* Erpressung § 253 StGB 610000	2008	125		122	97,6%	132	5
	2009	126	0,8%	108	85,7%	127	6
	2010	102	-19,0%	85	83,3%	101	11
	2011	466	356,9%	441	94,6%	149	12
	2012	218	-53,2%	135	61,9%	161	12
	2013	636	191,7%	180	28,3%	204	14
	2014	300	-52,8%	142	47,3%	175	18
	2015	208	-30,7%	137	65,9%	170	18
	2016	325	56,3%	144	44,3%	161	32
	2017	254	-21,8%	169	66,5%	195	36
* Widerstand gegen die Staatsgewalt und Straftaten gegen die öffentl. Ordnung 620000	2008	4.071		3.793	93,2%	3.820	149
	2009	4.313	5,9%	3.982	92,3%	4.000	119
	2010	3.986	-7,6%	3.687	92,5%	3.046	155
	2011	3.981	-0,1%	3.613	90,8%	3.589	151
	2012	4.436	11,4%	4.044	91,2%	4.050	145
	2013	4.627	4,3%	4.249	91,8%	4.010	182
	2014	4.995	8,0%	4.594	92,0%	4.032	188
	2015	4.812	-3,7%	4.320	89,8%	4.085	306
	2016	5.765	19,8%	5.124	88,9%	4.513	555
	2017	5.606	-2,8%	4.977	88,8%	4.543	600
	ab 2008	118		97		*	*
* Störung des öffentlichen Friedens durch Androhung von Straftaten 620001	2009	163	38,1%	133	81,6%	133	4
	2010	159	-2,5%	132	83,0%	130	6
	2011	144	-9,4%	121	84,0%	110	2
	2012	135	-6,3%	114	84,4%	112	5
	2013	116	-14,1%	99	85,3%	102	8
	2014	146	25,9%	130	89,0%	128	5
	2015	145	-0,7%	121	83,4%	124	15
	2016	176	21,4%	138	78,4%	144	30
	2017	196	11,4%	147	75,0%	142	28
	*keine Angaben im Fachbereich vorhanden						
	ab 2008	302		219	72,5%	*	*
* Missbrauch von Notrufen und Beeinträchtigung von Unfallverhütungs- und Nothilfemitteln 620013	2009	341	12,9%	256	75,1%	266	7
	2010	288	-15,5%	227	78,8%	228	2
	2011	351	21,9%	259	73,8%	263	12
	2012	353	0,6%	259	73,4%	260	6
	2013	364	3,1%	281	77,2%	277	11
	2014	375	3,0%	290	77,3%	267	15
	2015	392	4,5%	296	75,5%	297	23
	2016	414	5,6%	311	75,1%	273	38
	2017	391	-5,6%	285	72,9%	261	23
	*keine Angaben im Fachbereich vorhanden						

Straftat	Jahr	erfasste Fälle	Ver- änderung	A u f k l ä r u n g		ermittelte gesamt	Tatverd. NDTV
				absolut	AQ		
* Widerstand gegen die Staatsgewalt 621000	2008	819		815	99,5%	768	46
	2009	805	-1,7%	797	99,0%	754	35
	2010	740	-8,1%	732	98,9%	688	41
	2011	704	-4,9%	696	98,9%	679	37
	2012	791	12,4%	778	98,4%	735	28
	2013	799	1,0%	785	98,2%	761	35
	2014	920	15,1%	902	98,0%	839	46
	2015	713	-22,5%	699	98,0%	652	55
	2016	905	26,9%	884	97,7%	815	82
	2017	862	-4,8%	854	99,1%	788	103
	ab 2008	796		792	99,5%	*	*
* Widerstand gegen Vollstreckungsbeamte (insgesamt) 621020	2009	781	-1,9%	777	99,5%	729	33
	2010	726	-7,0%	721	99,3%	680	41
	2011	687	-5,4%	681	99,1%	664	37
	2012	763	11,1%	755	99,0%	710	28
	2013	784	2,8%	775	98,9%	755	35
	2014	898	14,5%	882	98,2%	820	46
	2015	693	-22,8%	684	98,7%	639	55
	2016	840	21,2%	830	98,8%	767	80
	2017	809	-3,7%	806	99,6%	745	100
*keine Angaben im Fachbereich vorhanden							
darunter:							
neuer Schlüssel ab: - Widerstand gegen Polizeivollzugsbeamte 621021	2010	671		666	99,3%	634	40
	2011	671	0,0%	665	99,1%	650	36
	2012	756	12,7%	748	98,9%	705	27
	2013	779	3,0%	770	98,8%	748	34
	2014	887	13,9%	871	98,2%	812	44
	2015	685	-22,8%	676	98,7%	631	55
	2016	824	20,3%	816	99,0%	754	79
	2017	792	-3,9%	790	99,7%	731	98
		2010	55		55	100,0%	51
- Widerstand gegen Vollstreckungsbeamte (ohne Polizeivollzugs- beamte) 621029	2011	16	-70,9%	16	100,0%	15	1
	2012	7	-56,3%	7	100,0%	7	1
	2013	5	-28,6%	5	100,0%	7	1
	2014	11	120,0%	11	100,0%	8	2
	2015	8	-27,3%	8	100,0%	8	0
	2016	16	100,0%	14	87,5%	15	1
	2017	17	6,3%	16	94,1%	16	2
		2010	2.212		2.081	94,1%	2.156
* Hausfriedensbruch §§ 123, 124 StGB 622000	2009	2.339	5,7%	2.180	93,2%	2.211	61
	2010	2.183	-6,7%	2.025	92,8%	2.053	104
	2011	2.137	-2,1%	1.924	90,0%	1.980	83
	2012	2.483	16,2%	2.269	91,4%	2.363	85
	2013	2.694	8,5%	2.484	92,2%	2.448	110
	2014	2.906	7,9%	2.669	91,8%	2.393	114
	2015	2.811	-3,3%	2.533	90,1%	2.499	206
	2016	3.273	16,4%	2.937	89,7%	2.609	360
	2017	3.280	0,2%	2.920	89,0%	2.683	374

Straftat	Jahr	erfasste Fälle	Ver- änderung	A u f k l ä r u n g		ermittelte Tatverd.	
				absolut	AQ	gesamt	NDTV
* Landfriedensbruch §§ 125, 125a StGB 623000	2008	26		23	88,5%	147	1
	2009	56	115,4%	45	80,4%	177	0
	2010	19	-66,1%	17	89,5%	134	0
	2011	16	-15,8%	15	93,8%	61	0
	2012	21	31,3%	19	90,5%	146	11
	2013	21	0,0%	14	66,7%	31	0
	2014	10	-52,4%	7	70,0%	43	0
	2015	10	0,0%	10	100,0%	71	0
	2016	85	750,0%	50	58,8%	152	41
	2017	86	1,2%	77	89,5%	264	79
* Vortäuschen einer Straftat 624000	2008	392		390	99,5%	407	16
	2009	436	11,2%	433	99,3%	442	11
	2010	397	-8,9%	391	98,5%	404	5
	2011	393	-1,0%	396	100,8%	411	13
	2012	395	0,5%	389	98,5%	394	11
	2013	356	-9,9%	355	99,7%	366	18
	2014	361	1,4%	358	99,2%	365	11
	2015	373	3,3%	369	98,9%	373	22
	2016	380	1,9%	375	98,7%	384	20
	2017	357	-6,1%	354	99,2%	357	23
<u>darunter:</u>	2008	12		12	100,0%	12	0
Vortäuschen eines	2009	11	-8,3%	11	100,0%	12	0
Raubes	2010	11	0,0%	11	100,0%	11	0
624100	2011	20	81,8%	20	100,0%	23	2
	2012	21	5,0%	20	95,2%	22	1
	2013	18	-14,3%	18	100,0%	20	1
	2014	10	-44,4%	10	100,0%	11	2
	2015	20	100,0%	20	100,0%	20	1
	2016	20	0,0%	20	100,0%	20	0
	2017	15	-25,0%	15	100,0%	14	1
Vortäuschen eines Diebstahls 624200	2008	34		34	100,0%	36	2
	2009	45	32,4%	44	97,8%	46	1
	2010	35	-22,2%	35	100,0%	38	0
	2011	30	-14,3%	31	103,3%	34	2
	2012	38	26,7%	39	102,6%	39	3
	2013	41	7,9%	42	102,4%	47	4
	2014	38	-7,3%	38	100,0%	41	2
	2015	39	2,6%	39	100,0%	41	4
	2016	35	-10,3%	35	100,0%	39	2
	2017	24	-31,4%	24	100,0%	26	2
* Gewaltdarstellung § 131 StGB 626000	2008	12		11	91,7%	12	0
	2009	4	-66,7%	4	100,0%	7	0
	2010	3	-25,0%	3	100,0%	11	0
	2011	2	-33,3%	1	50,0%	1	0
	2012	8	300,0%	8	100,0%	10	0
	2013	4	-50,0%	3	75,0%	3	0
	2014	2	-50,0%	1	50,0%	1	0
	2015	7	250,0%	4	57,1%	4	0
	2016	5	-28,6%	5	100,0%	5	1
	2017	6	20,0%	6	100,0%	6	1

Straftat	Jahr	erfasste Fälle	Ver- änderung	A u f k l ä r u n g		ermittelte gesamt	Tatverd. NDTV
				absolut	AQ		
* Volksverhetzung § 130 StGB 627000	2008	64		49	76,6%	65	1
	2009	50	-21,9%	34	68,0%	64	0
	2010	48	-4,0%	34	70,8%	50	0
	2011	49	2,1%	43	87,8%	81	1
	2012	61	24,5%	49	80,3%	65	0
	2013	54	-11,5%	43	79,6%	64	0
	2014	71	31,5%	56	78,9%	74	1
	2015	166	133,8%	132	79,5%	144	1
	2016	274	65,1%	223	81,4%	202	1
	2017	229	-16,4%	184	80,3%	168	5
* Begünstigung, Strafvereitelung, (ohne Strafvereitelung im Amt), Hehlerei und Geldwäsche §§ 257, 258, 259 - 261 StGB 630000	2008	498		489	98,2%	524	34
	2009	585	17,5%	573	97,9%	554	38
	2010	510	-12,8%	486	95,3%	498	52
	2011	750	47,1%	714	95,2%	640	63
	2012	674	-10,1%	652	96,7%	550	44
	2013	683	1,3%	658	96,3%	620	44
	2014	803	17,6%	759	94,5%	721	45
	2015	833	3,7%	819	98,3%	721	58
	2016	882	5,9%	872	98,9%	790	93
	2017	857	-2,8%	843	98,4%	812	103
* Hehlerei von Kfz 631000	2008	20		20	100,0%	26	4
	2009	40	100,0%	40	100,0%	22	3
	2010	19	-52,5%	18	94,7%	16	2
	2011	22	15,8%	21	95,5%	23	6
	2012	15	-31,8%	14	93,3%	16	1
	2013	21	40,0%	20	95,2%	29	3
	2014	23	9,5%	20	87,0%	25	2
	2015	29	26,1%	29	100,0%	29	4
	2016	13	-55,2%	12	92,3%	19	10
	2017	22	69,2%	22	100,0%	18	1
* Sonstige Hehlerei 632000	2008	299		293	98,0%	309	22
	2009	328	9,7%	322	98,2%	318	20
	2010	253	-22,9%	243	96,0%	256	20
	2011	354	39,9%	347	98,0%	340	30
	2012	380	7,3%	375	98,7%	317	23
	2013	387	1,8%	381	98,4%	376	16
	2014	510	31,8%	489	95,9%	488	27
	2015	579	13,5%	572	98,8%	522	39
	2016	623	7,6%	622	99,8%	573	56
	2017	654	5,0%	647	98,9%	625	82
* Geldwäsche, Ver- schleierung unrecht- mäßiger Vermögens- werte § 261 StGB 633000	2008	78		75	96,2%	83	8
	2009	141	80,8%	136	96,5%	140	14
	2010	163	15,6%	152	93,3%	146	26
	2011	310	90,2%	283	91,3%	206	26
	2012	205	-33,9%	189	92,2%	140	17
	2013	199	-2,9%	181	91,0%	139	23
	2014	184	-7,5%	168	91,3%	123	15
	2015	168	-8,7%	161	95,8%	112	14
	2016	187	11,3%	179	95,7%	134	22
	2017	106	-43,3%	99	93,4%	88	14

Straftat	Jahr	erfasste Fälle	Ver- änderung	A u f k l ä r u n g		ermittelte gesamt	Tatverd. NDTV
				absolut	AQ		
* Brandstiftung und Herbeiführen einer Brandgefahr §§ 306 - 306d, 306f StGB 640000	2008	561		323	57,6%	354	7
	2009	624	11,2%	351	56,3%	359	9
	2010	693	11,1%	399	57,6%	426	12
	2011	662	-4,5%	368	55,6%	415	4
	2012	674	1,8%	421	62,5%	424	9
	2013	666	-1,2%	356	53,5%	399	12
	2014	692	3,9%	349	50,4%	379	14
	2015	614	-11,3%	335	54,6%	354	15
	2016	694	13,0%	366	52,7%	376	32
	2017	716	3,2%	389	54,3%	407	47
* Vorsätzliche) Brandstiftung und Herbeiführen einer Brandgefahr §§ 306 - 306c, 306f Abs. 1 und 2 StGB 641000	2008	306		138	45,1%	148	3
	2009	340	11,1%	151	44,4%	138	5
	2010	414	21,8%	194	46,9%	190	4
	2011	334	-19,3%	139	41,6%	156	2
	2012	354	6,0%	183	51,7%	170	5
	2013	367	3,7%	141	38,4%	170	7
	2014	387	5,4%	137	35,4%	146	6
	2015	311	-19,6%	111	35,7%	103	5
	2016	385	23,8%	150	39,0%	132	8
	2017	394	2,3%	176	44,7%	174	22
<u>darunter:</u>	ab 2008	0		0	0,0%	0	0
- Brandstiftung mit Todesfolge §306c StGB 641040	2009	0	0,0%	0	0,0%	0	0
	2010	1	0,0%	1	100,0%	1	0
	2011	1	0,0%	0	0,0%	0	0
	2012	0	-100,0%	0	0,0%	0	0
	2013	0	0,0%	0	0,0%	0	0
	2014	2	0,0%	2	100,0%	2	0
	2015	0	-100,0%	0	0,0%	0	0
	2016	1	0,0%	1	100,0%	1	0
	2017	1	0,0%	1	100,0%	1	0
* Wettbewerbs-, Korruptions- und Amtsdelikte 650000	2008	209		193	92,3%	200	3
	2009	192	-8,1%	172	89,6%	180	3
	2010	160	-16,7%	134	83,8%	165	0
	2011	194	21,3%	163	84,0%	209	6
	2012	225	16,0%	182	80,9%	229	5
	2013	225	0,0%	167	74,2%	220	0
	2014	872	287,6%	814	93,3%	191	0
	2015	621	-28,8%	579	93,2%	199	1
	2016	324	-47,8%	282	87,0%	223	3
	2017	258	-20,4%	226	87,6%	258	1
* Vorteilsannahme und Bestechlichkeit 651000	2008	10		9	90,0%	11	0
	2009	13	30,0%	12	92,3%	12	0
	2010	6	-53,8%	5	83,3%	5	0
	2011	11	83,3%	10	90,9%	16	1
	2012	17	54,5%	15	88,2%	18	0
	2013	19	11,8%	18	94,7%	18	0
	2014	55	189,5%	23	41,8%	27	0
	2015	8	-85,5%	7	87,5%	10	0
	2016	13	62,5%	11	84,6%	8	1
	2017	17	30,8%	16	94,1%	15	0

Straftat	Jahr	erfasste Fälle	Ver- änderung	A u f k l ä r u n g		ermittelte gesamt	Tatverd. NDTV
				absolut	AQ		
* Vorteilsgewährung und Bestechung 652000	2008	16		15	93,8%	18	2
	2009	46	187,5%	46	100,0%	32	2
	2010	16	-65,2%	16	100,0%	10	0
	2011	12	-25,0%	12	100,0%	12	3
	2012	19	58,3%	19	100,0%	24	2
	2013	25	31,6%	25	100,0%	22	0
	2014	33	32,0%	33	100,0%	5	0
	2015	10	-69,7%	10	100,0%	10	1
	2016	8	-20,0%	8	100,0%	8	2
2017	23	187,5%	23	100,0%	22	1	
* sonstige Straftaten im Amt 655000	2008	133		119	89,5%	157	0
	2009	94	-29,3%	75	79,8%	100	1
	2010	125	33,0%	100	80,0%	135	0
	2011	143	14,4%	113	79,0%	142	0
	2012	168	17,5%	127	75,6%	153	0
	2013	177	5,4%	120	67,8%	168	0
	2014*	779	340,1%	753	96,7%	152	0
	2015*	599	-23,1%	558	93,2%	174	0
	2016	301	-49,7%	261	86,7%	205	0
2017	208	-30,9%	177	85,1%	212	0	
*Steigerung durch Abschluss eines Großverfahrens wegen Gebührenüberhebung durch einen Schornsteinfeger (Straftaten im Amt)							
* Körperverletzung im Amt 655100	2008	71		64	90,1%	93	0
	2009	47	-33,8%	37	78,7%	56	0
	2010	60	27,7%	51	85,0%	79	0
	2011	58	-3,3%	48	82,8%	73	0
	2012	67	15,5%	53	79,1%	69	0
	2013	73	9,0%	49	67,1%	90	0
	2014	56	-23,3%	47	83,9%	67	0
	2015	87	55,4%	72	82,8%	98	0
	2016	88	1,1%	71	80,7%	100	0
2017	105	19,3%	89	84,8%	126	0	
neu ab	2017	10		10	100,0%	18	0
* Bestechlichkeit und Bestechung im ge- schäftlichen Verkehr und im Gesundheitswesen §§ 299, 299a, 299b und 300 StGB 657000							
* strafbarer Eigennutz 660000	2008	179		134	74,9%	126	4
	2009	151	-15,6%	106	70,2%	127	8
	2010	149	-1,3%	107	71,8%	128	7
	2011	95	-36,2%	72	75,8%	94	7
	2012	108	13,7%	76	70,4%	101	8
	2013	159	47,2%	111	69,8%	128	8
	2014	85	-46,5%	58	68,2%	90	12
	2015	94	10,6%	68	72,3%	78	10
	2016	138	46,8%	100	72,5%	109	27
2017	187	35,5%	146	78,1%	125	24	

Straftat	Jahr	erfasste Fälle	Ver- änderung	A u f k l ä r u n g		ermittelte gesamt	Tatverd. NDTV
				absolut	AQ		
* Glücksspiel 661000	2008	7		7	100,0%	11	2
	2009	7	0,0%	5	71,4%	6	0
	2010	6	-14,3%	6	100,0%	10	4
	2011	8	33,3%	7	87,5%	9	1
	2012	3	-62,5%	3	100,0%	2	0
	2013	19	533,3%	19	100,0%	22	0
	2014	0	-100,0%	0	0,0%	0	0
	2015	0	0,0%	0	0,0%	0	0
	2016	1	0,0%	1	100,0%	1	0
2017	1	0,0%	1	100,0%	1	0	
* Wilderei 662000	2008	114		69	60,5%	86	2
	2009	121	6,1%	78	64,5%	97	8
	2010	124	2,5%	82	66,1%	93	2
	2011	66	-46,8%	45	68,2%	55	6
	2012	89	34,8%	57	64,0%	74	8
	2013	101	13,5%	56	55,4%	70	6
	2014	61	-39,6%	35	57,4%	52	10
	2015	58	-4,9%	38	65,5%	45	10
	2016	89	53,4%	60	67,4%	63	26
2017	83	-6,7%	49	59,0%	58	11	
<u>davon:</u> - Fischwilderei 662001	ab 2008	70		59	84,3%	*	*
	2009	65	-7,1%	59	90,8%	77	7
	2010	60	-7,7%	49	81,7%	55	2
	2011	37	-38,3%	30	81,1%	39	6
	2012	48	29,7%	43	89,6%	56	8
	2013	36	-25,0%	36	100,0%	47	6
	2014	30	-16,7%	30	100,0%	47	10
	2015	30	0,0%	24	80,0%	29	10
	2016	51	70,0%	44	86,3%	49	26
2017	35	-31,4%	29	82,9%	36	11	
*keine Angaben im Fachbereich vorhanden							
- Jagdwilderei 662100	2008	44		10	22,7%	13	1
	2009	56	27,3%	19	33,9%	20	1
	2010	64	14,3%	33	51,6%	38	0
	2011	29	-54,7%	15	51,7%	16	0
	2012	41	41,4%	14	34,1%	18	0
	2013	65	58,5%	20	30,8%	23	0
	2014	31	-52,3%	5	16,1%	5	0
	2015	28	-9,7%	14	50,0%	16	0
	2016	38	35,7%	16	42,1%	14	0
2017	48	26,3%	20	41,7%	22	0	
* alle sonstigen Straf- taten gemäß StGB (ohne Verkehrsdelikte) 670000	2008	31.747		15.472	48,7%	12.869	284
	2009	30.284	-4,6%	15.364	50,7%	12.932	285
	2010	27.992	-7,6%	14.361	51,3%	12.286	331
	2011	27.970	-0,1%	14.164	50,6%	12.065	335
	2012	27.865	-0,4%	14.142	50,8%	12.447	369
	2013	27.216	-2,3%	14.182	52,1%	12.512	443
	2014	27.287	0,3%	14.107	51,7%	12.235	457
	2015	25.388	-7,0%	13.147	51,8%	11.543	582
	2016	28.010	10,3%	14.215	50,7%	12.240	927
2017	27.525	-1,7%	13.915	50,6%	11.803	1.057	

Straftat	Jahr	erfasste Fälle	Ver- änderung	A u f k l ä r u n g		ermittelte gesamt	Tatverd. NDTV
				absolut	AQ		
* Unterlassene Hilfeleistung 670032	2008	73		66	90,4%	*	*
	2009	90	23,3%	84	93,3%	103	2
	2010	67	-25,6%	51	76,1%	61	3
	2011	57	-14,9%	47	82,5%	64	1
	2012	81	42,1%	70	86,4%	78	3
	2013	78	-3,7%	59	75,6%	66	0
	2014	80	2,6%	62	77,5%	83	2
	2015	86	7,5%	74	86,0%	95	4
	2016	82	-4,7%	64	78,0%	80	5
	2017	96	17,1%	82	85,4%	107	12
*keine Angaben im Fachbereich vorhanden							
* Verletzung der Unterhaltungspflicht 671000	2008	523		523	100,0%	509	18
	2009	440	-15,9%	440	100,0%	433	19
	2010	414	-5,9%	414	100,0%	405	17
	2011	389	-6,0%	388	99,7%	370	14
	2012	345	-11,3%	345	100,0%	336	16
	2013	360	4,3%	360	100,0%	349	16
	2014	345	-4,2%	344	99,7%	333	5
	2015	302	-12,5%	302	100,0%	294	12
	2016	286	-5,3%	286	100,0%	284	17
	2017	253	-11,5%	253	100,0%	243	18
* Beleidigung §§ 185 - 187, 189 StGB 673000	2008	5.455		5.120	93,9%	4.798	110
	2009	5.986	9,7%	5.601	93,6%	5.098	110
	2010	6.167	3,0%	5.787	93,8%	5.193	155
	2011	6.064	-1,7%	5.641	93,0%	5.236	117
	2012	6.586	8,6%	6.172	93,7%	5.743	161
	2013	6.864	4,2%	6.384	93,0%	5.934	213
	2014	6.909	0,7%	6.419	92,9%	5.884	194
	2015	6.840	-1,0%	6.332	92,6%	5.761	256
	2016	7.306	6,8%	6.698	91,7%	6.131	426
	2017	6.908	-5,4%	6.383	92,4%	5.811	462
* Sachbeschädigung (insgesamt) §§ 303 - 305a StGB 674000	2008	22.939		7.505	32,7%	6.411	130
	2009	21.180	-7,7%	7.224	34,1%	6.402	136
	2010	19.045	-10,1%	6.478	34,0%	5.626	130
	2011	18.980	-0,3%	6.433	33,9%	5.428	153
	2012	18.280	-3,7%	5.753	31,5%	5.267	146
	2013	17.283	-5,5%	5.571	32,2%	5.084	170
	2014	16.893	-2,3%	5.173	30,6%	4.776	187
	2015	15.516	-8,2%	4.673	30,1%	4.324	264
	2016	17.561	13,2%	5.430	30,9%	4.735	446
	2017	17.374	-1,1%	5.322	30,6%	4.683	529
* Sachbeschädigung an Kfz 674100	2008	6.190		1.752	28,3%	1.413	26
	2009	5.713	-7,7%	1.653	28,9%	1.425	32
	2010	4.940	-13,5%	1.329	26,9%	1.271	27
	2011	5.387	9,0%	1.386	25,7%	1.226	29
	2012	4.948	-8,1%	1.213	24,5%	1.060	30
	2013	4.856	-1,9%	1.256	25,9%	1.076	40
	2014	4.641	-4,4%	1.122	24,2%	990	32
	2015	4.053	-12,7%	881	21,7%	742	38
	2016	4.638	14,4%	1.152	24,8%	990	69
	2017	4.571	-1,4%	1.019	22,3%	826	65

Straftat	Jahr	erfasste Fälle	Ver- änderung	A u f k l ä r u n g		ermittelte gesamt	Tatverd. NDTV
				absolut	AQ		
* Datenveränderung, Computersabotage 674200	2008	33		11	33,3%	11	0
	2009	30	-9,1%	18	60,0%	18	3
	2010	42	40,0%	28	66,7%	33	0
	2011	290	590,5%	245	84,5%	34	4
	2012	299	3,1%	35	11,7%	39	3
	2013	330	10,4%	37	11,2%	44	3
	2014	219	-33,6%	25	11,4%	23	1
	2015	127	-42,0%	18	14,2%	21	0
	2016	179	40,9%	24	13,4%	25	3
2017	154	-14,0%	18	11,7%	20	2	
* Sonstige Sachbeschädigung auf Straßen,Wegen und Plätzen 674300	2008	3.283		767	23,4%	1.091	15
	2009	2.848	-13,3%	688	24,2%	934	9
	2010	2.377	-16,5%	596	25,1%	727	13
	2011	2.303	-3,1%	630	27,4%	746	14
	2012	2.452	6,5%	670	27,3%	786	19
	2013	2.917	19,0%	582	20,0%	741	10
	2014	2.997	2,7%	504	16,8%	648	14
	2015	2.404	-19,8%	428	17,8%	516	13
	2016	2.800	16,5%	515	18,4%	586	21
2017	2.699	-3,6%	490	18,2%	578	40	
* Sachbeschädigung durch Graffiti 674303 (2008 bis 2010: Summe aus 5 Erfassungsschlüssel)	2008	5.002		1.564	31,3%	535	7
	2009	4.073	-18,6%	1.574	38,6%	574	15
	2010	3.725	-8,5%	1.364	36,6%	405	5
	ab 2011 neuer Summenschlüssel 899500						
* Sachbeschädigung durch Feuer ab 2008: Summe aus 4 Erfassungsschlüssel (Schl. 674012, 674022, 674312 und 674322)	2008	790		*	*	*	*
	2009	996	26,1%	199	20,0%	242	5
	2010	777	-22,0%	152	19,6%	208	3
	2011	811	4,4%	167	20,6%	200	5
	2012	832	2,6%	213	25,6%	195	6
	2013	734	-11,8%	144	19,6%	199	1
	2014	699	-4,8%	112	16,0%	160	4
	2015	612	-12,4%	101	16,5%	130	2
	2016	653	6,7%	149	22,8%	200	8
2017	732	12,1%	179	24,5%	175	13	
* keine Angaben im Fachbereich vorhanden							
* Sprengstoff- und Strahlungsverbrechen §§ 307 - 312 StGB 675000	2008	8		5	62,5%	14	0
	2009	11	37,5%	6	54,5%	8	0
	2010	11	0,0%	5	45,5%	6	0
	2011	14	27,3%	4	28,6%	5	0
	2012	26	85,7%	20	76,9%	21	1
	2013	28	7,7%	14	50,0%	22	1
	2014	35	25,0%	11	31,4%	15	0
	2015	41	17,1%	17	41,5%	27	0
	2016	107	161,0%	24	22,4%	26	1
2017	68	-36,4%	20	29,4%	23	0	

Straftat	Jahr	erfasste Fälle	Ver- änderung	A u f k l ä r u n g		ermittelte Tatverd.	
				absolut	AQ	gesamt	NDTV
<u>darunter:</u>	2008	8		5	62,5%	14	0
* Herbeiführen einer Sprengstoffexplosion § 308 StGB	2009	10	25,0%	5	50,0%	7	0
675200	2010	11	10,0%	5	45,5%	6	0
	2011	14	27,3%	4	28,6%	5	0
	2012	26	85,7%	20	76,9%	21	1
	2013	28	7,7%	14	50,0%	22	1
	2014	35	25,0%	11	31,4%	15	0
	2015	40	14,3%	16	40,0%	26	0
	2016	106	165,0%	23	21,7%	25	1
	2017	67	-36,8%	19	28,4%	23	0
* Straftaten gegen die Umwelt §§ 324, 324a, 325 - 330a StGB	2008	262		178	67,9%	225	8
676000	2009	225	-14,1%	143	63,6%	173	3
	2010	188	-16,4%	115	61,2%	137	3
	2011	222	18,1%	145	65,3%	173	12
	2012	190	-14,4%	115	60,5%	148	6
	2013	202	6,3%	127	62,9%	173	15
	2014	199	-1,5%	113	56,8%	145	19
	2015	168	-15,6%	105	62,5%	132	14
	2016	181	7,7%	105	58,0%	125	9
	2017	158	-12,7%	87	55,1%	101	13
* Gewässerunreinigung § 324 StGB	2008	72		45	62,5%	73	2
676100	2009	63	-12,5%	42	66,7%	53	1
	2010	54	-14,3%	30	55,6%	32	1
	2011	68	25,9%	35	51,5%	41	4
	2012	51	-25,0%	28	54,9%	38	0
	2013	52	2,0%	32	61,5%	39	0
	2014	50	-3,8%	27	54,0%	28	0
	2015	48	-4,0%	22	45,8%	23	2
	2016	57	18,8%	32	56,1%	38	2
	2017	45	-21,1%	24	53,3%	27	2
* Luftverunreinigung	2008	5		3	60,0%	3	0
676200	2009	0	-100,0%	0	0,0%	0	0
	2010	5	0,0%	4	80,0%	4	0
	2011	3	-40,0%	3	100,0%	5	0
	2012	5	66,7%	5	100,0%	5	0
	2013	8	60,0%	4	50,0%	4	0
	2014	4	-50,0%	4	100,0%	3	0
	2015	2	-50,0%	2	100,0%	4	0
	2016	3	50,0%	3	100,0%	2	0
	2017	3	0,0%	3	100,0%	3	1
* unerlaubter Umgang mit gefährlichen Abfällen § 326 außer Abs. 2 StGB	2008	117		81	69,2%	97	2
676400	2009	110	-6,0%	64	58,2%	81	1
	2010	90	-18,2%	54	60,0%	73	1
	2011	115	27,8%	81	70,4%	100	4
	2012	98	-14,8%	57	58,2%	74	4
	2013	102	4,1%	61	59,8%	96	15
	2014	99	-2,9%	56	56,6%	79	18
	2015	78	-21,2%	51	65,4%	71	7
	2016	75	-3,8%	47	62,7%	56	5
	2017	81	8,0%	42	51,9%	49	8

Straftat	Jahr	erfasste Fälle	Ver- änderung	A u f k l ä r u n g		ermittelte Tatverd.	
				absolut	AQ	gesamt	NDTV
* unerlaubtes Be- treiben von Anlagen § 327 StGB 676500	2008	15		13	86,7%	16	0
	2009	14	-6,7%	13	92,9%	17	0
	2010	10	-28,6%	10	100,0%	12	1
	2011	5	-50,0%	4	80,0%	4	1
	2012	11	120,0%	9	81,8%	12	0
	2013	11	0,0%	10	90,9%	12	0
	2014	8	-27,3%	8	100,0%	11	0
	2015	8	0,0%	7	87,5%	9	0
	2016	8	0,0%	7	87,5%	11	1
2017	5	-37,5%	5	100,0%	6	0	
* Gefährdung schutz- bedürftiger Gebiete 676700	2008	3		2	66,7%	4	0
	2009	0	-100,0%	0	0,0%	0	0
	2010	4	0,0%	1	25,0%	3	0
	2011	2	-50,0%	1	50,0%	1	0
	2012	1	-50,0%	0	0,0%	0	0
	2013	1	0,0%	0	0,0%	0	0
	2014	0	-100,0%	0	0,0%	0	0
	2015	1	0,0%	1	100,0%	1	0
	2016	0	-100,0%	0	0,0%	0	0
2017	0	0,0%	0	0,0%	0	0	
* Abfallein-/ -aus- und -durchfuhr gemäß § 326 Abs. 2 StGB (Textänderung vorher: schw. Umweltgefährdung) 676800	2008	0		0	0,0%	0	0
	2009	1	0,0%	1	100,0%	1	1
	2010	0	-100,0%	0	0,0%	0	0
	2011	0	0,0%	0	0,0%	0	0
	2012	2	0,0%	2	100,0%	2	2
	2013	0	-100,0%	0	0,0%	0	0
	2014	0	0,0%	0	0,0%	0	0
	2015	2	0,0%	2	100,0%	3	1
	2016	0	-100,0%	0	0,0%	0	0
2017	0	0,0%	0	0,0%	0	0	
* Ausspähen, Abfangen von Daten einschl. Vorbereitungshandlungen gemäß §§ 202a, 202b und 202c StGB 678000	2008	257		199	77,4%	46	5
	2009	205	-20,2%	51	24,9%	62	3
	2010	345	68,3%	87	25,2%	106	18
	2011	424	22,9%	103	24,3%	103	17
	2012	527	24,3%	145	27,5%	126	9
	2013	536	1,7%	112	20,9%	102	9
	2014	748	39,6%	295	39,4%	186	12
	2015	532	-28,9%	136	25,6%	144	6
	2016	593	11,5%	101	17,0%	104	12
2017	705	18,9%	257	36,5%	110	30	
davon: - Ausspähen von Daten gem. § 202a StGB 678010	ab 2008	214		179	83,6%	*	*
	2009	205	-4,2%	51	24,9%	62	3
	2010	336	63,9%	86	25,6%	104	18
	2011	415	23,5%	103	24,8%	103	17
	2012	482	16,1%	125	25,9%	106	9
	2013	476	-1,2%	110	23,1%	100	9
	2014	679	42,6%	294	43,3%	185	12
	2015	490	-27,8%	131	26,7%	138	6
	2016	553	12,9%	99	17,9%	102	12
2017	638	15,4%	234	36,7%	88	12	

*keine Angaben im Fachbereich vorhanden

Straftat	Jahr	erfasste Fälle	Ver- änderung	A u f k l ä r u n g		ermittelte gesamt	Tatverd. NDTV
				absolut	AQ		
	ab 2008	0		0	0,0%	0	0
- Abfangen von Daten	2009	0	0,0%	0	0,0%	0	0
gem. § 202b StGB	2010	6	0,0%	1	16,7%	2	0
678020	2011	2	-66,7%	0	0,0%	0	0
	2012	3	50,0%	0	0,0%	0	0
	2013	5	66,7%	1	20,0%	1	0
	2014	3	-40,0%	1	33,3%	1	0
	2015	4	33,3%	4	100,0%	5	0
	2016	4	0,0%	2	50,0%	2	0
	2017	3	-25,0%	2	66,7%	2	0
	ab 2008	0		0	0,0%	0	0
- Vorbereiten des Aus-	2009	0	0,0%	0	0,0%	0	0
spähens und Ab-	2010	3	0,0%	0	0,0%	0	0
fangen von Daten	2011	7	133,3%	0	0,0%	0	0
gem. § 202c StGB	2012	42	500,0%	20	47,6%	20	0
678030	2013	55	31,0%	1	1,8%	1	0
	2014	66	20,0%	0	0,0%	0	0
	2015	38	-42,4%	1	2,6%	1	0
	2016	36	-5,3%	0	0,0%	0	0
	2017	43	19,4%	0	0,0%	0	0
	ab 2017	21		21	100,0%	21	18
- Datenhehlerei							
§ 202d StGB							
678040							

Straftat	Jahr	erfasste Fälle	Ver- änderung	A u f k l ä r u n g		ermittelte Tatverd.	
				absolut	AQ	gesamt	ND
Strafrechtliche Nebengesetze 700000	2008	8.414		7.918	94,1%	7.260	614
	2009	8.486	0,9%	7.956	93,8%	7.175	680
	2010	9.540	12,4%	8.982	94,2%	7.681	808
	2011	10.812	13,3%	10.178	94,1%	8.446	798
	2012	11.734	8,5%	11.201	95,5%	8.955	776
	2013	11.515	-1,9%	10.920	94,8%	8.913	733
	2014	12.165	5,6%	11.499	94,5%	9.195	787
	2015	14.340	17,9%	13.647	95,2%	11.431	2.796
	2016	15.941	11,2%	15.131	94,9%	12.242	2.846
2017	16.529	3,7%	15.679	94,9%	12.427	2.473	
* Straftaten gegen strafrechtliche Neben- gesetze auf dem Wirtschaftssektor 710000	2008	1.009		991	98,2%	1.113	24
	2009	794	-21,3%	765	96,3%	808	29
	2010	585	-26,3%	551	94,2%	556	30
	2011	629	7,5%	574	91,3%	563	34
	2012	666	5,9%	628	94,3%	612	34
	2013	677	1,7%	615	90,8%	619	39
	2014	616	-9,0%	558	90,6%	575	42
	2015	612	-0,6%	544	88,9%	544	40
	2016	615	0,5%	559	90,9%	562	52
2017	458	-25,5%	401	87,6%	410	34	
* Straftaten gg. AktG, GenG, GmbHG, HGB RechnungslegungsG, UmwandlG., InsO 712000	2008	151		150	99,3%	193	5
	2009	137	-9,3%	136	99,3%	172	4
	2010	123	-10,2%	123	100,0%	150	5
	2011	132	7,3%	131	99,2%	175	11
	2012	127	-3,8%	125	98,4%	145	6
	2013	101	-20,5%	99	98,0%	125	2
	2014	76	-24,8%	75	98,7%	98	15
	2015	93	22,4%	93	100,0%	95	4
	2016	102	9,7%	102	100,0%	119	6
2017	63	-38,2%	63	100,0%	68	3	
* Delikte im Zusammen- hang mit Schwarz- arbeitbekämpfungsgesetz und Arbeit- nehmerüberlassungs- 713000	2008	4		4	100,0%	4	4
	2009	7	75,0%	7	100,0%	7	4
	2010	2	-71,4%	2	100,0%	3	2
	2011	2	0,0%	1	50,0%	1	1
	2012	1	-50,0%	1	100,0%	1	0
	2013	0	-100,0%	0	0,0%	0	0
	2014	2	0,0%	2	100,0%	2	1
	2015	0	0,0%	0	0,0%	0	0
	2016	0	0,0%	0	0,0%	0	0
2017	0	0,0%	0	0,0%	0	0	
* ST im Zusammenhang mit Urheberrechtsbe- stimmungen (UrheberrechtsG, MarkenG § 17 UWG, DesignG, GebrauchsmusterG, GeschmacksmusterG, KunsturheberrechtsG, PatentG, HalbleiterschutzG) 715000	2008	680		667	98,1%	729	9
	2009	461	-32,2%	447	97,0%	447	10
	2010	208	-54,9%	190	91,3%	174	9
	2011	189	-9,1%	159	84,1%	131	5
	2012	207	9,5%	182	87,9%	159	9
	2013	251	21,3%	211	84,1%	177	7
	2014	241	-4,0%	197	81,7%	184	11
	2015	192	-20,3%	142	74,0%	145	8
	2016	190	-1,0%	150	78,9%	149	12
2017	189	-0,5%	144	76,2%	145	7	

Straftat	Jahr	erfasste Fälle	Ver- änderung	A u f k l ä r u n g		ermittelte Tatverd.	
				absolut	AQ	gesamt	ND
* Straftaten im Zusammenhang mit Lebens- und Arzneimitteln (z.B. Lebensmittel- u. Futtermittelgesetzbuch, ArzneimittelG, WeinG)	2008	97		94	96,9%	104	2
	2009	96	-1,0%	86	89,6%	92	7
	2010	124	29,2%	115	92,7%	117	9
	2011	134	8,1%	130	97,0%	105	14
	2012	151	12,7%	144	95,4%	152	12
	2013	142	-6,0%	135	95,1%	160	19
	2014	131	-7,7%	124	94,7%	134	8
716000	2015	130	-0,8%	120	92,3%	125	10
	2016	96	-26,2%	88	91,7%	105	17
	2017	108	12,5%	102	94,4%	108	13
* Straftaten nach dem Arzneimittelgesetz (AMG)	2008	31		30	96,7%	34	13
	2009	39	25,8%	35	89,7%	28	1
	2010	71	82,1%	65	91,5%	52	3
	2011	77	8,5%	75	97,4%	46	1
	2012	85	10,4%	79	92,9%	75	4
	2013	96	12,9%	91	94,8%	98	10
716200 (bis 2014)	2014	88	-8,3%	83	94,3%	86	1
	2015	76	-13,6%	66	86,8%	70	4
Schl. 716400 neu ab 2016	2016	65	-14,5%	59	90,8%	69	11
	2017	72	10,8%	67	93,1%	60	3
	neu ab 2017	6		6	100,0%	6	1
* Straftaten nach dem Anti-Doping-Gesetz 716500							
* sonstige Wirtschaftsdelikte (Nebengesetze)	2008	75		73	97,3%	77	4
	2009	90	20,0%	86	95,6%	88	4
z.B. Rennwett- und Lotterieg, UWG ohne § 17, Versicherungsaufsichtsg, Wirtschaftsstrafg, Gewerbeordnung	2010	124	37,8%	118	95,2%	112	5
	2011	171	37,9%	152	88,9%	151	3
	2012	175	2,3%	171	97,7%	154	8
	2013	176	0,6%	163	92,6%	153	11
	2014	164	-6,8%	158	96,3%	157	8
719000	2015	197	20,1%	189	95,9%	180	18
	2016	224	13,7%	216	96,4%	187	16
	2017	95	-57,6%	89	93,7%	85	11
* ST gegen sonstige strafrechtliche Nebengesetze ohne Verkehrsdelikte	2008	1.582		1.459	92,2%	1.424	387
	2009	1.892	19,6%	1.745	92,2%	1.716	502
	2010	1.919	1,4%	1.782	92,9%	1.776	575
	2011	2.043	6,5%	1.841	90,1%	1.760	551
	2012	2.088	2,2%	1.946	93,2%	1.823	536
	2013	1.899	-9,1%	1.711	90,1%	1.656	450
	2014	1.945	2,4%	1.825	93,8%	1.759	506
	2015	4.043	107,9%	3.906	96,6%	3.732	2.472
	2016	4.295	6,2%	4.146	96,5%	4.003	2.404
	2017	3.544	-17,5%	3.387	95,6%	3.263	1.832

Straftat	Jahr	erfasste Fälle	Ver- änderung	A u f k l ä r u n g		ermittelte Tatverd.	
				absolut	AQ	gesamt	ND
* Straftaten gegen das Aufenthalt-, Asylverfahrens- u. Freizügigkeitsgesetz/EU 725000	2008	433		427	98,6%	390	353
	2009	532	22,9%	527	99,1%	488	455
	2010	533	0,2%	532	99,8%	569	534
	2011	582	9,2%	576	99,0%	529	497
	2012	609	4,6%	603	99,0%	517	494
	2013	459	-24,6%	450	98,0%	453	419
	2014	472	2,8%	466	98,7%	483	465
	2015	2.464	422,0%	2.450	99,4%	2.433	2.418
	2016	2.342	-5,0%	2.337	99,8%	2.346	2.329
2017	1.732	-26,0%	1.722	99,4%	1.743	1.730	
* Asylverfahrensgesetz gemäß §§ 84 und 85 725500	2008	57		57	100,0%	45	45
	2009	101	77,2%	101	100,0%	80	77
	2010	92	-8,9%	92	100,0%	63	63
	2011	119	29,3%	119	100,0%	87	86
	2012	116	-2,5%	116	100,0%	82	80
	2013	71	-38,8%	71	100,0%	64	62
	2014	84	18,3%	84	100,0%	78	78
	2015	37	-56,0%	37	100,0%	36	36
	2016	15	-59,5%	15	100,0%	14	14
2017	5	-66,7%	5	100,0%	5	4	
* Unerlaubter Aufenthalt gemäß § 95 Abs. 1 Nr. 1, 2 und Abs. 2 Nr. 1b Aufenthaltsg 725700	2008	93		92	98,9%	93	87
	2009	119	28,0%	118	99,2%	121	113
	2010	124	4,2%	124	100,0%	125	121
	2011	141	13,7%	140	99,3%	140	131
	2012	161	14,2%	159	98,8%	160	159
	2013	201	24,8%	199	99,0%	203	200
	2014	227	12,9%	225	99,1%	247	246
	2015	2.330	926,4%	2.326	99,8%	2.309	2.307
	2016	2.237	-4,0%	2.237	100,0%	2.243	2.238
2017	1.635	-26,9%	1.634	99,9%	1.675	1.670	
* Straftaten gegen das Sprengstoff-, das Waffengesetz und Kriegswaffenkontrollgesetz 726000	2008	883		819	92,8%	832	29
	2009	933	5,7%	843	90,4%	865	29
	2010	1.002	7,4%	913	91,1%	932	33
	2011	1.132	13,0%	1.012	89,4%	1.014	40
	2012	1.141	0,8%	1.039	91,1%	1.059	32
	2013	1.120	-1,8%	1.029	91,9%	997	24
	2014	1.209	7,9%	1.116	92,3%	1.088	33
	2015	1.139	-5,8%	1.075	94,4%	1.039	39
	2016	1.343	17,9%	1.245	92,7%	1.212	56
2017	1.445	7,6%	1.340	92,7%	1.277	80	
* Straftaten gg. das Waffengesetz 726200	2008	838		778	92,8%	795	28
	2009	867	3,5%	784	90,4%	807	29
	2010	919	6,0%	848	92,3%	870	33
	2011	990	7,7%	904	91,3%	911	39
	2012	914	-7,7%	842	92,1%	877	31
	2013	893	-2,3%	830	92,9%	813	20
	2014	938	5,0%	872	93,0%	864	31
	2015	845	-9,9%	804	95,1%	785	29
	2016	995	17,8%	933	93,8%	920	54
2017	1.065	7,0%	987	92,7%	980	66	

Straftat	Jahr	erfasste Fälle	Ver- änderung	A u f k l ä r u n g		ermittelte gesamt	Tatverd. ND
				absolut	AQ		
* Straftaten gg. das Kriegswaffenkontroll- gesetz 726300	2008	20		19	95,0%	19	1
	2009	23	15,0%	23	100,0%	27	0
	2010	13	-43,5%	10	76,9%	10	0
	2011	14	7,7%	11	78,6%	14	1
	2012	26	85,7%	20	76,9%	20	0
	2013	32	23,1%	23	71,9%	25	1
	2014	22	-31,3%	16	72,7%	20	0
	2015	24	9,1%	16	66,7%	20	0
	2016	27	12,5%	25	92,6%	26	0
2017	39	44,4%	35	89,7%	35	1	
* Rauschgiftdelikte 730000	2008	5.525		5.252	95,1%	4.687	214
	2009	5.522	-0,1%	5.261	95,3%	4.655	160
	2010	6.789	22,9%	6.489	95,6%	5.470	218
	2011	7.886	16,2%	7.594	96,3%	6.265	227
	2012	8.722	10,6%	8.473	97,1%	6.759	215
	2013	8.699	-0,3%	8.443	97,1%	6.838	255
	2014	9.297	6,9%	8.948	96,2%	7.139	242
	2015	9.365	0,7%	9.009	96,2%	7.391	289
	2016	10.678	14,0%	10.250	96,0%	8.032	411
2017	12.202	14,3%	11.687	95,8%	9.089	649	
* Allgemeine Verstöße gemäß § 29 BtMG 731000	2008	4.265		4.128	96,8%	3.797	158
	2009	4.297	0,8%	4.154	96,7%	3.760	118
	2010	5.401	25,7%	5.219	96,6%	4.542	161
	2011	6.526	20,8%	6.343	97,2%	5.360	179
	2012	7.288	11,7%	7.135	97,9%	5.794	168
	2013	7.158	-1,8%	6.989	97,6%	5.848	193
	2014	7.805	9,0%	7.571	97,0%	6.206	203
	2015	7.766	-0,5%	7.517	96,8%	6.327	234
	2016	8.830	13,7%	8.536	96,7%	6.904	325
2017	10.070	14,0%	9.721	96,5%	7.881	528	
<u>darunter:</u>	2008	151		143	94,7%	129	14
* Allgemeiner Verstoß - mit Heroin	2009	165	9,3%	160	97,0%	134	11
731100	2010	200	21,2%	183	91,5%	163	25
	2011	117	-41,5%	109	93,2%	97	3
	2012	116	-0,9%	110	94,8%	97	13
	2013	70	-39,7%	65	92,9%	60	6
	2014	57	-18,6%	57	100,0%	45	5
	2015	52	-8,8%	49	94,2%	42	7
	2016	52	0,0%	51	98,1%	43	8
	2017	42	-19,2%	38	90,5%	37	9
* Allgemeiner Verstoß - mit Kokain einschl. Crack 731200	2008	145		144	99,3%	143	15
	2009	141	-2,8%	137	97,2%	144	11
	2010	179	27,0%	176	98,3%	183	9
	2011	165	-7,8%	157	95,2%	155	18
	2012	145	-12,1%	141	97,2%	136	10
	2013	94	-35,2%	88	93,6%	91	7
	2014	64	-31,9%	59	92,2%	59	2
	2015	86	34,4%	81	94,2%	88	7
	2016	95	10,5%	93	97,9%	93	10
2017	122	28,4%	122	100,0%	123	16	

Straftat	Jahr	erfasste Fälle	Ver- änderung	A u f k l ä r u n g		ermittelte Tatverd.	
				absolut	AQ	gesamt	ND
* Allgemeiner Verstoß	2008	14		13	92,9%	13	0
- mit LSD	2009	4	-71,4%	4	100,0%	4	2
731300	2010	6	50,0%	6	100,0%	6	2
	2011	7	16,7%	5	71,4%	5	0
	2012	7	0,0%	6	85,7%	6	0
	2013	4	-42,9%	4	100,0%	4	0
	2014	11	175,0%	10	90,9%	10	0
	2015	13	18,2%	13	100,0%	13	1
	2016	14	7,7%	14	100,0%	14	0
	2017	24	71,4%	24	100,0%	25	1

* Allgemeiner Verstoß	2008	1.430		1.381	96,6%	1.315	41
- mit Amphetamin/	2009	1.357	-5,1%	1.311	96,6%	1.025	37
Methamphetamin und	2010	1.860	37,1%	1.808	97,2%	1.610	30
Derivate in Pulver-	2011	2.339	25,8%	2.294	98,1%	1.981	48
oder flüssiger Form	2012	3.044	30,1%	2.995	98,4%	2.469	57
731400	2013	2.833	-6,9%	2.793	98,6%	2.384	44

ab 2014 Amphetamin und Methamphetamin extra Schlüssel

* Allgemeiner Verstoß	2008	177		172	97,2%	175	11
- mit Amphetamin/	2009	182	2,8%	170	93,4%	173	5
Methamphetamin und	2010	230	26,4%	225	97,8%	226	17
Derivate in Tabletten-/	2011	402	74,8%	375	93,3%	364	13
Kapselform (Ecstasy)	2012	491	22,1%	482	98,2%	465	15
731500	2013	537	9,4%	518	96,5%	512	9

ab 2014 Amphetamin und Methamphetamin extra Schlüssel

neu ab	2014	1.261		1.219	96,7%	1.148	23
* Allgemeiner Verstoß	2015	820	-35,0%	786	95,9%	758	37
- mit Amphetamin und	2016	883	7,7%	841	95,2%	818	25
seinen Derivaten in	2017	1.047	18,6%	1.002	95,7%	971	37
Pulver- oder flüssiger							
sowie in Tabletten- bzw.							
Kapselform (Ecstasy)							
731600							

neu ab	2014	2.088		2.034	97,4%	1.707	34
* Allgemeiner Verstoß	2015	2.618	25,4%	2.556	97,6%	2.119	52
- mit Methamphetamin	2016	2.866	9,5%	2.799	97,7%	2.254	72
in Pulver-, kristalliner	2017	2.923	2,0%	2.856	97,7%	2.361	84
oder flüssiger sowie							
in Tabletten- bzw.							
Kapselform							
731700							

Straftat	Jahr	erfasste Fälle	Ver- änderung	A u f k l ä r u n g		ermittelte Tatverd.	
				absolut	AQ	gesamt	ND
* Allgemeiner Verstoß - mit Cannabis und Zubereitung 731800	2008	2.026		1.977	97,6%	1.897	68
	2009	2.090	3,2%	2.033	97,3%	1.928	54
	2010	2.457	17,6%	2.378	96,8%	2.228	72
	2011	2.840	15,6%	2.773	97,6%	2.580	87
	2012	2.775	-2,3%	2.714	97,8%	2.529	71
	2013	2.860	3,1%	2.792	97,6%	2.652	116
	2014	3.524	23,2%	3.424	97,2%	3.169	126
	2015	3.656	3,7%	3.544	96,9%	3.313	124
	2016	4.293	17,4%	4.155	96,8%	3.754	204
2017	5.293	23,3%	5.102	96,4%	4.589	382	
* Allgemeiner Verstoß - mit sonstigen BtM 731900	2008	322		298	92,5%	305	15
	2009	358	11,2%	339	94,7%	341	4
	2010	469	31,0%	443	94,5%	464	13
	2011	656	39,9%	630	96,0%	636	18
	2012	710	8,2%	687	96,8%	670	17
	2013	760	7,0%	729	95,9%	735	23
	2014	800	5,3%	768	96,0%	770	24
	2015	521	-34,9%	488	93,7%	482	15
	2016	627	20,3%	583	93,0%	582	27
2017	619	-1,3%	577	93,2%	567	47	
* unerlaubter Handel mit und Schmuggel von Rauschgiften gemäß § 29 BtMG 732000	2008	924		813	88,0%	783	43
	2009	856	-7,4%	770	90,0%	757	32
	2010	975	13,9%	887	91,0%	840	27
	2011	956	-1,9%	876	91,6%	843	23
	2012	916	-4,2%	860	93,9%	810	26
	2013	961	4,9%	915	95,2%	875	38
	2014	879	-8,5%	822	93,5%	805	27
	2015	1.005	14,3%	943	93,8%	893	29
	2016	1.168	16,2%	1.108	94,9%	1.024	60
2017	1.496	28,1%	1.384	92,5%	1.292	105	
<u>darunter:</u>	2008	55		40	72,7%	38	12
* unerlaubter Handel mit und Schmuggel - mit/von Heroin 732100	2009	56	1,8%	50	89,3%	48	11
	2010	44	-21,4%	38	86,4%	33	7
	2011	30	-31,8%	28	93,3%	29	4
	2012	20	-33,3%	18	90,0%	18	2
	2013	16	-20,0%	16	100,0%	19	9
	2014	2	-87,5%	2	100,0%	1	0
	2015	6	200,0%	5	83,3%	5	2
	2016	5	-16,7%	3	60,0%	3	0
	2017	6	20,0%	6	100,0%	7	1
* unerlaubter Handel mit und Schmuggel - mit/von Kokain einschl. Crack 732200	2008	54		51	94,4%	56	8
	2009	34	-37,0%	30	88,2%	31	1
	2010	38	11,8%	37	97,4%	42	3
	2011	25	-34,2%	24	96,0%	24	2
	2012	14	-44,0%	12	85,7%	12	1
	2013	16	14,3%	14	87,5%	17	1
	2014	6	-62,5%	6	100,0%	6	0
	2015	8	33,3%	6	75,0%	6	0
	2016	16	100,0%	15	93,8%	16	5
2017	10	-37,5%	10	100,0%	10	1	

Straftat	Jahr	erfasste Fälle	Ver- änderung	A u f k l ä r u n g		ermittelte Tatverd.	
				absolut	AQ	gesamt	ND
* unerlaubter Handel mit und Schmuggel - mit/von LSD 732300	2008	1		0	0,0%	0	0
	2009	5	400,0%	5	100,0%	5	0
	2010	0	-100,0%	0	0,0%	0	0
	2011	3	0,0%	2	66,7%	2	0
	2012	1	0,0%	1	100,0%	1	0
	2013	2	100,0%	1	50,0%	1	0
	2014	2	0,0%	2	100,0%	2	0
	2015	1	-50,0%	1	100,0%	1	0
2016	5	400,0%	4	80,0%	4	0	
2017	4	-20,0%	3	75,0%	3	0	

* unerlaubter Handel mit und Schmuggel - mit/von Amphetamin/ Methamphetamin und Derivate in Pulver- oder flüssiger Form 732400	2008	298		263	88,3%	263	3
	2009	251	-15,8%	223	88,8%	223	4
	2010	367	46,2%	341	92,9%	317	6
	2011	394	7,4%	362	91,9%	354	2
	2012	376	-4,6%	353	93,9%	336	10
2013	451	19,9%	431	95,6%	413	12	
ab 2014 Amphetamin und Methamphetamin extra Schlüssel							

* unerlaubter Handel mit und Schmuggel - mit/von Amphetamin/ Methamphetamin und Derivate in Tabletten-/ Kapselform (Ecstasy) 732500	2008	57		54	94,7%	54	2
	2009	49	-14,0%	46	93,9%	47	3
	2010	52	6,1%	49	94,2%	51	1
	2011	83	59,6%	77	92,8%	87	0
	2012	138	66,3%	132	95,7%	134	3
2013	127	-8,0%	124	97,6%	123	3	
ab 2014 Amphetamin und Methamphetamin extra Schlüssel							

Straftat	Jahr	erfasste Fälle	Ver- änderung	A u f k l ä r u n g		ermittelte Tatverd.	
				absolut	AQ	gesamt	ND
neu ab	2014	169		159	94,1%	164	0
* unerlaubter Handel mit und Schmuggel - von Amphetamin und seinen Derivaten in Pulver- oder flüssiger sowie in Tabletten- bzw. Kapselform (Ecstasy) 732600	2015	132	-21,9%	126	95,5%	128	1
	2016	135	2,3%	130	96,3%	132	3
	2017	170	25,9%	157	92,4%	158	11

neu ab	2014	311		293	94,2%	280	7
* unerlaubter Handel mit und Schmuggel - von Methampheta- min in Pulver-, kristalliner oder flüssiger sowie in Tabletten- bzw. Kapselform 732700	2015	404	29,9%	378	93,6%	362	6
	2016	409	1,2%	391	95,6%	386	7
	2017	501	22,5%	473	94,4%	467	15

Straftat	Jahr	erfasste Fälle	Ver- änderung	A u f k l ä r u n g		ermittelte Tatverd.	
				absolut	AQ	gesamt	ND
* unerlaubter Handel und Schmuggel	2008	429		278	64,8%	370	19
	2009	374	-12,8%	334	89,3%	341	11
- mit/von Cannabis	2010	421	12,6%	373	88,6%	375	11
einschl. Zubereitung	2011	367	-12,8%	330	89,9%	329	14
732800	2012	324	-11,7%	306	94,4%	301	11
	2013	301	-7,1%	284	94,4%	290	13
	2014	303	0,7%	279	92,1%	296	18
	2015	426	40,6%	402	94,4%	404	18
	2016	559	31,2%	533	95,3%	498	44
	2017	769	37,6%	706	91,8%	674	76
* unerlaubter Handel und Schmuggel	2008	30		27	90,0%	27	1
	2009	87	190,0%	82	94,3%	87	3
- mit/von sonst. BtM	2010	53	-39,1%	49	92,5%	53	1
732900	2011	54	1,9%	53	98,1%	57	1
	2012	43	-20,4%	38	88,4%	40	1
	2013	48	11,6%	45	93,8%	48	2
	2014	86	79,2%	81	94,2%	85	2
	2015	28	-67,4%	25	89,3%	27	2
	2016	39	39,3%	32	82,1%	32	2
	2017	36	-7,7%	29	80,6%	32	3
* Unerlaubte Einfuhr von Betäubungsmitteln gemäß § 30 Abs. 1 Nr. 4 BtMG (in nicht geringer Menge)	2008	23		23	100,0%	31	2
	2009	39	69,6%	39	100,0%	44	8
	2010	41	5,1%	41	100,0%	62	13
	2011	57	39,0%	57	100,0%	63	7
	2012	95	66,7%	95	100,0%	122	8
733000	2013	99	4,2%	99	100,0%	112	18
	2014	96	-3,0%	91	94,8%	92	5
	2015	61	-36,5%	60	98,4%	77	8
	2016	64	4,9%	62	96,9%	76	11
	2017	28	-56,3%	27	96,4%	31	4
<u>darunter:</u>	2008	0		0	0,0%	0	0
* Unerlaubte Einfuhr von BtM in nicht geringer Menge	2009	0	0,0%	0	0,0%	0	0
	2010	2	0,0%	2	100,0%	2	0
- von Heroin	2011	1	-50,0%	1	100,0%	2	2
733100	2012	7	600,0%	7	100,0%	8	0
	2013	0	-100,0%	0	0,0%	0	0
	2014	2	0,0%	2	100,0%	2	1
	2015	0	0,0%	0	0,0%	0	0
	2016	0	0,0%	0	0,0%	0	0
	2017	0	0,0%	0	0,0%	0	0
* Unerlaubte Einfuhr von BtM in nicht geringer Menge	2008	5		5	100,0%	10	0
	2009	4	-20,0%	4	100,0%	4	0
- von Kokain einschl. Crack	2010	5	25,0%	5	100,0%	6	1
733200	2011	1	-80,0%	1	100,0%	1	0
	2012	3	200,0%	3	100,0%	9	4
	2013	3	0,0%	3	100,0%	3	2
	2014	0	0,0%	0	0,0%	0	0
	2015	0	0,0%	0	0,0%	0	0
	2016	0	0,0%	0	0,0%	0	0
	2017	1	0,0%	1	100,0%	1	0

Straftat	Jahr	erfasste Fälle	Ver- änderung	Aufklärung absolut	AQ	ermittelte Tatverd. gesamt	Tatverd. ND
* Unerlaubte Einfuhr von BtM in nicht geringer Menge - von LSD	2008 bis 2015	wurden keine Fälle in Thüringen erfasst					
	2016	1		1	100,0%	1	0
	2017	0	0,0%	0	0,0%	0	0

733300

* Unerlaubte Einfuhr von BtM in nicht geringer Menge - von Amphetamin/ Methamphetamin und deren Derivate in	2008	3		3	100,0%	3	0
	2009	6	100,0%	6	100,0%	10	3
	2010	12	100,0%	12	100,0%	12	2
	2011	26	116,7%	26	100,0%	29	1
	2012	43	65,4%	43	100,0%	48	1
	2013	37	-14,0%	37	100,0%	44	7

**Pulver- oder flüssiger ab 2014 Amphetamin und Methamphetamin extra Schlüssel
Form**

733400

* Unerlaubte Einfuhr von BtM in nicht geringer Menge - von Amphetamin/ Methamphetamin und deren Derivate in	2008	2		2	100,0%	4	0
	2009	6	200,0%	6	100,0%	7	0
	2010	1	-83,3%	1	100,0%	2	0
	2011	4	300,0%	4	100,0%	5	2
	2012	8	100,0%	8	100,0%	11	0
	2013	13	62,5%	13	100,0%	19	0

**Tabletten- bzw. ab 2014 Amphetamin und Methamphetamin extra Schlüssel
Kapsel Form (Ecstasy)**

733500

neu ab	2014	11		11	100,0%	12	0
* Unerlaubte Einfuhr in nicht geringer Menge - von Amphetamin	2015	4	-63,6%	4	100,0%	4	0
	2016	3	-25,0%	2	66,7%	2	1
	2017	0	-100,0%	0	0,0%	0	0

**und seinen Derivaten
in Pulver- oder
flüssiger sowie in
Tabletten- bzw.
Kapsel Form**

733600

neu ab	2014	25		22	88,0%	28	0
* Unerlaubte Einfuhr in nicht geringer Menge - von Methamphetamin	2015	39	56,0%	38	97,4%	51	1
	2016	34	-12,8%	34	100,0%	47	3
	2017	15	-55,9%	14	93,3%	17	1

**in Pulver, kristalliner
oder flüssiger sowie in
Tabletten- bzw.
Kapsel Form**

733700

Straftat	Jahr	erfasste Fälle	Ver- änderung	A u f k l ä r u n g		ermittelte Tatverd.	
				absolut	AQ	gesamt	ND
* Unerlaubte Einfuhr von BtM in nicht geringer Menge - von Cannabis und Zubereitungen 733800	2008	11		11	100,0%	12	2
	2009	12	9,1%	12	100,0%	12	3
	2010	9	-25,0%	9	100,0%	18	5
	2011	8	-11,1%	8	100,0%	8	0
	2012	14	75,0%	14	100,0%	24	4
	2013	8	-42,9%	8	100,0%	8	2
	2014	14	75,0%	14	100,0%	14	3
	2015	8	-42,9%	8	100,0%	13	6
	2016	19	137,5%	19	100,0%	20	6
	2017	9	-52,6%	9	100,0%	10	2
* Unerlaubte Einfuhr von BtM in nicht geringer Menge - von sonstigen BtM 733900	2008	2		2	100,0%	2	0
	2009	11	450,0%	11	100,0%	11	2
	2010	12	9,1%	12	100,0%	22	5
	2011	17	41,7%	17	100,0%	19	2
	2012	20	17,6%	20	100,0%	23	0
	2013	38	90,0%	38	100,0%	39	7
	2014	44	15,8%	42	95,5%	36	1
	2015	10	-77,3%	10	100,0%	10	1
	2016	7	-30,0%	6	85,7%	6	1
	2017	3	-57,1%	3	100,0%	3	1
* sonstige Verstöße gg. das BtMG 734000	2008	313		288	92,0%	303	19
	2009	330	5,4%	298	90,3%	327	6
	2010	372	12,7%	342	91,9%	374	24
	2011	347	-6,7%	318	91,6%	339	24
	2012	423	21,9%	383	90,5%	415	23
	2013	481	13,7%	440	91,5%	461	26
	2014	517	7,5%	464	89,7%	489	17
	2015	533	3,1%	489	91,7%	530	27
	2016	616	15,6%	544	88,3%	589	37
2017	605	-1,8%	552	91,2%	604	55	
* Unerlaubter Anbau von BtM gemäß § 29 Abs. 1 Nr. 1 BtMG 734100	2008	98		81	82,7%	96	4
	2009	90	-8,2%	75	83,3%	81	1
	2010	102	13,3%	87	85,3%	97	8
	2011	101	-1,0%	87	86,1%	95	2
	2012	122	20,8%	93	76,2%	110	2
	2013	130	6,6%	108	83,1%	127	2
	2014	209	60,8%	173	82,8%	193	3
	2015	202	-3,3%	169	83,7%	182	3
	2016	210	4,0%	179	85,2%	208	6
	2017	188	-10,5%	159	84,6%	185	7
* Abgabe, Verabreichung oder Überlassung von BtM an Minderjährige 734500	2008	31		29	93,5%	27	5
	2009	19	-38,7%	17	89,5%	16	0
	2010	34	78,9%	32	94,1%	29	1
	2011	34	0,0%	29	85,3%	30	0
	2012	47	38,2%	46	97,9%	45	1
	2013	68	44,7%	62	91,2%	63	4
	2014	69	1,5%	59	85,5%	55	1
	2015	69	0,0%	65	94,2%	63	2
	2016	93	34,8%	73	78,5%	70	8
2017	124	33,3%	114	91,9%	102	10	

Straftat	Jahr	erfasste Fälle	Ver- änderung	A u f k l ä r u n g		ermittelte Tatverd.	
				absolut	AQ	gesamt	ND
* leichtfertige Ver- ursachung des Todes eines Anderen durch Abgabe pp. von BtM gem. § 30 Abs. 1 Nr. 3 BtMG 734600	2008	1		1	100,0%	2	0
	2009	2	100,0%	2	100,0%	4	0
	2010	2	0,0%	1	50,0%	1	0
	2011	0	-100,0%	0	0,0%	0	0
	2012	0	0,0%	0	0,0%	0	0
	2013	0	0,0%	0	0,0%	0	0
	2014	0	0,0%	0	0,0%	0	0
	2015	0	0,0%	0	0,0%	0	0
	2016	3	0,0%	2	66,7%	2	0
	2017	0	-100,0%	0	0,0%	0	0
* Unerlaubte(r) Handel, Herstellung, Abgabe und Besitz in nicht geringer Menge von BtM 734800	2008	182		176	96,7%	178	10
	2009	215	18,1%	200	93,0%	222	5
	2010	231	7,4%	219	94,8%	248	13
	2011	206	-10,8%	196	95,1%	204	11
	2012	248	20,4%	238	96,0%	256	15
	2013	279	12,5%	266	95,3%	269	20
	2014	237	-15,1%	230	97,0%	247	14
	2015	255	7,6%	248	97,3%	284	18
	2016	300	17,6%	282	94,0%	301	22
2017	278	-7,3%	264	95,0%	297	27	
* Unerlaubte(r) Abgabe und Besitz in nicht geringer Menge von BtM 734810	2008	27		27	100,0%	*	*
	2009	39	44,4%	35	89,7%	48	2
	2010	26	-33,3%	24	92,3%	29	0
	2011	31	19,2%	29	93,5%	32	0
	2012	37	19,4%	34	91,9%	35	0
	2013	39	5,4%	35	89,7%	36	0
	2014	29	-25,6%	28	96,6%	29	0
	2015	38	31,0%	35	92,1%	39	5
	2016	34	-10,5%	33	97,1%	38	3
2017	28	-17,6%	28	100,0%	29	7	
	*keine Angaben im Fachbereich vorhanden						
* Unerlaubter Handel in nicht geringer Menge von BtM 734820	2008	147		141	95,9%	*	*
	2009	166	12,9%	156	94,0%	157	3
	2010	194	16,9%	184	94,8%	202	12
	2011	164	-15,5%	156	95,1%	161	10
	2012	201	22,6%	195	97,0%	205	15
	2013	227	12,9%	218	96,0%	215	20
	2014	179	-21,1%	175	97,8%	190	13
	2015	203	13,4%	199	98,0%	230	14
	2016	253	24,6%	237	93,7%	251	19
2017	236	-6,7%	224	94,9%	256	20	
	*keine Angaben im Fachbereich vorhanden						
* Unerlaubte Herstellung in nicht geringer Menge von BtM 734840	2008	8		8	100,0%	*	*
	2009	10	25,0%	9	90,0%	12	0
	2010	11	10,0%	11	100,0%	18	1
	2011	11	0,0%	11	100,0%	12	1
	2012	10	-9,1%	9	90,0%	17	0
	2013	13	30,0%	13	100,0%	18	0
	2014	14	7,7%	12	85,7%	13	1
	2015	14	0,0%	14	100,0%	17	0
	2016	13	-7,1%	12	92,3%	13	0
2017	14	7,7%	12	85,7%	15	1	
	*keine Angaben im Fachbereich vorhanden						

Straftat	Jahr	erfasste Fälle	Ver- änderung	A u f k l ä r u n g		ermittelte gesamt	Tatverd. ND	
				absolut	AQ			
	neu ab	2017	3		3	100,0%	3	0
* Straftaten gemäß § 4 NpSG (neue psychoaktive Stoffe)								
735000								
* Straftaten gegen Nebengesetze auf dem Umweltsektor (neben Schlüssel 7160)		2008	298		216	72,5%	230	1
		2009	278	-6,7%	185	66,5%	214	1
		2010	247	-11,2%	160	64,8%	175	0
		2011	254	2,8%	169	66,5%	195	2
740000		2012	258	1,6%	154	59,7%	172	3
		2013	240	-7,0%	151	62,9%	167	4
		2014	307	27,9%	168	54,7%	180	5
		2015	320	4,2%	188	58,8%	201	10
		2016	353	10,3%	176	49,9%	203	11
		2017	325	-7,9%	204	62,8%	220	9
* Straftaten nach dem Bundesnaturschutz-, Tierschutz-, Bundesjagd und Pflanzenschutzgesetz		2008	292		211	72,3%	222	1
		2009	270	-7,5%	177	65,6%	206	1
		2010	243	-10,0%	157	64,6%	172	0
		2011	245	0,8%	163	66,5%	188	2
743000		2012	239	-2,4%	138	57,7%	157	1
		2013	233	-2,5%	146	62,7%	161	4
		2014	294	26,2%	161	54,8%	172	5
		2015	306	4,1%	178	58,2%	191	10
		2016	348	13,7%	173	49,7%	199	11
		2017	313	-10,1%	192	61,3%	206	7
	<i>erst ab:</i>	2008	202		123	60,9%	*	*
darunter:		2009	227	12,4%	137	60,4%	162	1
* Tierschutzgesetz		2010	223	-1,8%	140	62,8%	150	0
743020		2011	226	1,3%	145	64,2%	167	1
		2012	219	-3,1%	122	55,7%	138	1
		2013	218	-0,5%	137	62,8%	153	3
		2014	276	26,6%	145	52,5%	155	5
		2015	296	7,2%	169	57,1%	181	9
		2016	329	11,1%	157	47,7%	183	11
		2017	293	-10,9%	175	59,7%	190	7

*keine Angaben im Fachbereich vorhanden

Summenschlüssel

Zusammensetzung der Summenschlüssel - siehe Textteil unter Punkt 1.4

Straftat	Jahr	erfasste Fälle	Ver- änderung	A u f k l ä r u n g		ermittelte TV	
				absolut	AQ	gesamt	ND
Straftaten insgesamt,	2008	142.187		91.553	64,4%	59.341	2.628
jedoch ohne Verstöße	2009	138.148	-2,8%	89.818	65,0%	59.281	2.695
gegen das Aufenthalts-,	2010	137.516	-0,5%	89.551	65,1%	58.125	3.072
das Asylverfahrens- und	2011	136.373	-0,8%	88.599	65,0%	57.897	3.087
das Freizügigkeitsgesetz/ EU	2012	139.478	2,3%	89.518	64,2%	58.313	3.413
	2013	141.851	1,7%	91.408	64,4%	59.108	3.794
(ohne Schlüssel 725000)	2014	141.588	-0,2%	90.312	63,8%	56.744	4.432
890000	2015	137.776	-2,7%	87.718	63,7%	55.980	6.083
	2016	146.884	6,6%	92.862	63,2%	57.940	8.254
	2017	141.505	-3,7%	90.608	64,0%	56.382	8.001
Rauschgiftkriminalität	2008	5.586		5.283	94,6%	4.703	214
891000	2009	5.579	-0,1%	5.307	95,1%	4.676	160
	2010	6.810	22,1%	6.501	95,5%	5.476	219
	2011	7.977	17,1%	7.678	96,3%	6.297	230
	2012	8.784	10,1%	8.525	97,1%	6.773	215
	2013	8.740	-0,5%	8.478	97,0%	6.856	256
	2014	9.317	6,6%	8.965	96,2%	7.147	242
	2015	9.380	0,7%	9.022	96,2%	7.403	289
	2016	10.696	14,0%	10.261	95,9%	8.041	411
	2017	12.217	14,2%	11.695	95,7%	9.091	649
<i>davon:</i>	2008	61		31	50,8%	21	0
<i>* Direkte Beschaffungs-</i>	2009	57	-6,6%	46	80,7%	25	0
<i>kriminalität</i>	2010	21	-63,2%	12	57,1%	10	1
891100	2011	91	333,3%	84	92,3%	43	3
	2012	62	-31,9%	52	83,9%	23	0
	2013	41	-33,9%	35	85,4%	28	1
	2014	20	-51,2%	17	85,0%	12	0
	2015	15	-25,0%	13	86,7%	15	0
	2016	18	20,0%	11	61,1%	11	0
	2017	15	-16,7%	8	53,3%	10	0
Gewaltkriminalität	2008	4.544		3.784	83,3%	4.954	307
892000	2009	4.124	-9,2%	3.461	83,9%	4.430	280
	2010	4.201	1,9%	3.479	82,8%	4.390	321
	2011	3.890	-7,4%	3.260	83,8%	4.158	280
	2012	3.958	1,7%	3.340	84,4%	4.062	274
	2013	4.059	2,6%	3.424	84,4%	4.127	307
	2014	3.827	-5,7%	3.251	84,9%	3.891	333
	2015	3.708	-3,1%	3.128	84,4%	3.737	485
	2016	4.526	22,1%	3.707	81,9%	4.296	925
	2017	4.376	-3,3%	3.642	83,2%	4.428	1.134
Wirtschaftskriminalität	2008	1.615		1.605	99,4%	894	30
893000	2009	1.410	-12,7%	1.397	99,1%	654	19
	2010	1.584	12,3%	1.529	96,5%	644	32
	2011	1.692	6,8%	1.587	93,8%	808	48
	2012	2.395	41,5%	2.183	91,1%	1.004	58
	2013	2.046	-14,6%	1.907	93,2%	935	57
	2014	1.885	-7,9%	1.703	90,3%	864	74
	2015	1.601	-15,1%	1.382	86,3%	849	85
	2016	1.306	-18,4%	1.094	83,8%	677	69
	2017	1.242	-4,9%	1.105	89,0%	537	51

Straftat	Jahr	erfasste Fälle	Ver- änderung	A u f k l ä r u n g		ermittelte TV gesamt	ND
				absolut	AQ		
* bei Betrug 893100	2008	527		524	99,4%	246	12
	2009	545	3,4%	539	98,9%	190	9
	2010	854	56,7%	816	95,6%	235	13
	2011	862	0,9%	795	92,2%	338	22
	2012	1.391	61,4%	1.270	91,3%	507	36
	2013	1.202	-13,6%	1.103	91,8%	509	39
	2014	1.204	0,2%	1.073	89,1%	479	45
	2015	928	-22,9%	749	80,7%	484	56
	2016	660	-28,9%	521	78,9%	323	44
	2017	592	-10,3%	505	85,3%	233	30
* Insolvenzstraftaten gem. StGB und Nebenstrafrecht 893200	2008	251		250	99,6%	238	6
	2009	200	-20,3%	198	99,0%	190	5
	2010	171	-14,5%	171	100,0%	177	7
	2011	212	24,0%	211	99,5%	209	13
	2012	207	-2,4%	205	99,0%	191	10
	2013	155	-25,1%	154	99,4%	152	2
	2014	128	-17,4%	128	100,0%	135	16
	2015	175	36,7%	175	100,0%	143	7
	2016	172	-1,7%	172	100,0%	147	6
	2017	114	-33,7%	114	100,0%	96	5
* WIKRI im Anlage- und Finanzbereich 893300	2008	38		37	97,4%	43	1
	2009	43	13,2%	42	97,7%	45	3
	2010	215	400,0%	214	99,5%	58	5
	2011	94	-56,3%	90	95,7%	59	4
	2012	198	110,6%	191	96,5%	67	2
	2013	87	-56,1%	85	97,7%	72	5
	2014	116	33,3%	113	97,4%	54	2
	2015	102	-12,1%	100	98,0%	38	3
	2016	21	-79,4%	17	81,0%	23	2
	2017	230	995,2%	231	100,4%	46	6
* Wettbewerbsdelikte 893400	2008	231		229	99,1%	247	8
	2009	108	-53,2%	105	97,2%	103	3
	2010	56	-48,1%	52	92,9%	66	3
	2011	78	39,3%	62	79,5%	46	2
	2012	92	17,9%	83	90,2%	71	5
	2013	80	-13,0%	73	91,3%	49	1
	2014	70	-12,5%	64	91,4%	47	5
	2015	44	-37,1%	37	84,1%	40	4
	2016	31	-29,5%	28	90,3%	42	4
	2017	37	19,4%	32	86,5%	38	0
* WIKRI im Zusammenhang mit Arbeitsverhältnissen 893500	2008	536		536	100,0%	207	5
	2009	375	-30,0%	374	99,7%	127	5
	2010	260	-30,7%	260	100,0%	112	6
	2011	328	26,2%	328	100,0%	145	6
	2012	369	12,5%	369	100,0%	171	9
	2013	400	8,4%	399	99,8%	174	13
	2014	232	-42,0%	229	98,7%	146	13
	2015	237	2,2%	238	100,4%	111	8
	2016	201	-15,2%	201	100,0%	94	5
	2017	207	3,0%	207	100,0%	79	3

Straftat	Jahr	erfasste Fälle	Ver- änderung	A u f k l ä r u n g		ermittelte TV	
				absolut	AQ	gesamt	ND
* Betrug und Untreue im Zusammenhang mit Beteiligungen und Kapitalanlagen 893600	2008	18		17	94,4%	18	0
	2009	34	88,9%	33	97,1%	34	1
	2010	294	764,7%	294	100,0%	43	0
	2011	47	-84,0%	42	89,4%	34	3
	2012	195	314,9%	192	98,5%	41	2
	2013	47	-75,9%	46	97,9%	38	1
	2014	96	104,3%	94	97,9%	30	1
	2015	93	-3,1%	91	97,8%	27	2
	2016	24	-74,2%	21	87,5%	19	1
2017	226	841,7%	227	100,4%	42	4	
Menschenhandel 895000	2008	3		3	100,0%	5	3
	2009	0	0,0%	0	0,0%	0	0
	2010	9	0,0%	9	100,0%	9	5
	2011	6	-33,3%	6	100,0%	7	1
	2012	6	0,0%	5	83,3%	5	2
	2013	8	33,3%	8	100,0%	9	4
	2014	3	-62,5%	3	100,0%	4	2
	2015	2	-33,3%	1	50,0%	1	0
	2016	9	350,0%	9	100,0%	16	3
2017	0	-100,0%	0	0,0%	0	0	
Straftaten gegen Be- stimmungen zum Schutz der Jugend 896000	2008	31		27	87,1%	28	0
	2009	25	-19,4%	22	88,0%	21	0
	2010	24	-4,0%	23	95,8%	25	0
	2011	22	-8,3%	19	86,4%	20	0
	2012	13	-40,9%	11	84,6%	11	0
	2013	24	84,6%	19	79,2%	18	0
	2014	41	70,8%	36	87,8%	40	3
	2015	28	-31,7%	23	82,1%	24	0
	2016	23	-17,9%	18	78,3%	18	0
2017	34	47,8%	29	85,3%	33	4	
Computerkriminalität 897000	2008	1.235		819	66,3%	495	28
	2009	1.404	13,7%	766	54,6%	505	32
	2010	1.620	15,4%	698	43,1%	576	47
	2011	1.887	16,5%	953	50,5%	540	54
	2012	2.153	14,1%	755	35,1%	575	53
	2013	2.091	-2,9%	687	32,9%	514	43
	2014	2.267	8,4%	811	35,8%	545	48
	2015	1.957	-13,7%	707	36,1%	577	40
	<i>inhaltliche Änderung</i>	2016	2.716	38,8%	965	35,5%	705
2017	2.733	0,6%	1.110	40,6%	653	111	
<u>darunter:</u> Computerbetrug § 263a StGB 897100	ab 2016	1.616		632	39,1%	483	55
	2017	1.659	2,7%	745	44,9%	456	73

Straftat	Jahr	erfasste Fälle	Ver- änderung	A u f k l ä r u n g		ermittelte TV gesamt	TV ND	
				absolut	AQ			
Straftaten insgesamt auf dem Umwelt- und Verbraucherschutzsektor	2008	779		562	72,1%	659	13	
	2009	731	-6,2%	498	68,1%	580	19	
	2010	694	-5,1%	477	68,7%	524	14	
	2011	692	-0,3%	493	71,2%	531	34	
	2012	714	3,2%	490	68,6%	566	30	
	(Umweltkriminalität)	2013	714	0,0%	483	67,6%	588	45
	898000	2014	736	3,1%	451	61,3%	522	42
		2015	722	-1,9%	468	64,8%	526	43
		2016	827	14,5%	454	54,9%	518	63
	2017	743	-10,2%	462	62,2%	505	46	
<i>* Umweltstraftaten gemäß 29. Abschnitt des StGB</i> 898100	ab: 2008	262		178	67,9%	225	8	
	2009	225	-14,1%	143	63,6%	173	3	
	2010	188	-16,4%	115	61,2%	137	3	
	2011	222	18,1%	145	65,3%	173	12	
	2012	190	-14,4%	115	60,5%	148	6	
	2013	202	6,3%	127	62,9%	173	15	
	2014	199	-1,5%	113	56,8%	145	19	
	2015	168	-15,6%	105	62,5%	132	14	
	2016	181	7,7%	105	58,0%	125	9	
2017	158	-12,7%	87	55,1%	101	13		
<i>* Sonstige Straftaten nach dem StGB mit Umweltrelevanz</i> 898200	ab: 2008	122		74	60,7%	100	2	
	2009	132	8,2%	84	63,6%	105	8	
	2010	135	2,3%	87	64,4%	99	2	
	2011	82	-39,3%	49	59,8%	60	6	
	2012	115	40,2%	77	67,0%	95	9	
	2013	130	13,0%	70	53,8%	92	7	
	2014	99	-23,8%	46	46,5%	67	10	
	2015	104	5,1%	55	52,9%	72	10	
	2016	197	89,4%	85	43,1%	90	27	
2017	152	-22,8%	69	45,4%	81	11		
<i>* Umweltstraftaten gemäß strafrechtlichen Nebengesetzen</i> 898300	ab: 2008	395		310	78,5%	337	3	
	2009	374	-5,3%	271	72,5%	304	8	
	2010	371	-0,8%	275	74,1%	292	9	
	2011	388	4,6%	299	77,1%	300	16	
	2012	409	5,4%	298	72,9%	324	15	
	2013	382	-6,6%	286	74,9%	326	23	
	2014	438	14,7%	292	66,7%	312	13	
	2015	450	2,7%	308	68,4%	324	19	
	2016	449	-0,2%	264	58,8%	305	27	
2017	433	-3,6%	306	70,7%	328	22		
Straßenkriminalität 899000	2008	23.563		5.772	24,5%	5.773	204	
	2009	22.269	-5,5%	5.495	24,7%	5.185	194	
	2010	20.894	-6,2%	5.227	25,0%	5.388	289	
	2011	21.236	1,6%	5.987	28,2%	5.475	336	
	2012	19.890	-6,3%	5.177	26,0%	5.173	327	
	2013	20.268	1,9%	5.186	25,6%	5.082	294	
	2014	19.651	-3,0%	4.839	24,6%	4.633	294	
	2015	17.955	-8,6%	4.274	23,8%	4.078	395	
	2016	19.662	9,5%	4.929	25,1%	4.797	715	
2017	18.817	-4,3%	4.857	25,8%	4.849	924		

Straftat	Jahr	erfasste Fälle	Ver- änderung	A u f k l ä r u n g		ermittelte TV gesamt	TV ND
				absolut	AQ		
	ab: 2011	3.232		1.167	36,1%	366	4
(davor siehe 674303)	2012	2.971	-8,1%	698	23,5%	365	6
Sachbeschädigung	2013	2.938	-1,1%	826	28,1%	295	7
durch Graffiti	2014	2.933	-0,2%	501	17,1%	284	12
899500	2015	2.867	-2,3%	522	18,2%	262	10
	2016	3.798	32,5%	745	19,6%	288	4
	2017	3.479	-8,4%	670	19,3%	334	11
	neu ab: 2013	41		41	100,0%	49	2
Mord und Totschlag	2014	39	-4,9%	39	100,0%	54	8
insgesamt	2015	40	2,6%	40	100,0%	44	12
892500	2016	40	0,0%	39	97,5%	41	11
	2017	50	25,0%	47	94,0%	56	17

Zeitreihe Tatverdächtige ab 2008

Delikt	Jahr	Tatverdächtige insgesamt		Kinder bis 14 J.	Jugendl. 14 -18 J.	Heranw. 18 - 21 J.	Erwachsene ab 21 J.	
		männl.	weibl.					
Straftaten insgesamt	2008	59.641	44.963	14.678	2.215	5.716	7.244	44.466
- ---- -	2009	59.705	44.873	14.832	2.233	5.165	6.770	45.537
	2010	58.626	44.215	14.411	2.219	4.544	6.045	45.818
	2011	58.342	43.848	14.494	2.265	4.546	4.956	46.575
	2012	58.763	44.086	14.677	2.175	4.603	4.354	47.631
	2013	59.479	44.041	15.438	1.950	4.415	4.227	48.887
	2014	57.138	42.232	14.906	1.863	4.202	3.865	47.208
	2015	58.308	43.245	15.063	1.902	4.391	4.387	47.628
	2016	60.003	44.673	15.330	2.058	4.863	4.868	48.214
	2017	57.837	43.130	14.707	2.010	4.991	5.036	45.800
Straftaten gegen das Leben 000000	2008	116	92	24	0	2	11	103
	2009	97	79	18	0	2	9	86
	2010	82	66	16	3	4	7	68
	2011	89	70	19	0	0	9	80
	2012	89	67	22	0	6	11	72
	2013	71	57	14	0	2	0	69
	2014	67	56	11	0	6	7	54
	2015	78	62	16	0	0	3	75
	2016	71	49	22	0	2	3	66
	2017	83	67	16	0	1	8	74
* Mord § 211 StGB 010000	2008	18	14	4	0	0	2	16
	2009	22	19	3	0	2	2	18
	2010	10	9	1	0	1	1	8
	2011	15	15	0	0	0	6	9
	2012	11	8	3	0	2	1	8
	2013	7	7	0	0	0	0	7
	2014	16	13	3	0	4	3	9
	2015	12	10	2	0	0	2	10
	2016	13	11	2	0	0	2	11
	2017	15	15	0	0	0	2	13
* Totschlag und Tötung auf Verlangen § 212, 213, 216 StGB 020000	2008	67	57	10	0	2	9	56
	2009	47	38	9	0	0	7	40
	2010	41	38	3	3	3	6	29
	2011	33	27	6	0	0	3	30
	2012	45	40	5	0	4	9	32
	2013	42	35	7	0	2	0	40
	2014	38	33	5	0	2	4	32
	2015	32	28	4	0	0	1	31
	2016	31	24	7	0	2	1	28
	2017	41	37	4	0	1	6	34

Delikt	Jahr	Tatverdächtige insgesamt		Kinder bis 14 J.	Jugendl. 14 -18 J.	Heranw. 18 - 21 J.	Erwachsene ab 21 J.
		männl.	weibl.				
* Fahrlässige Tötung	2008	26	17	9	0	0	26
nicht i.V.m. Verkehrsunfall	2009	26	20	6	0	0	26
§ 222 StGB	2010	30	19	11	0	0	30
030000	2011	35	25	10	0	0	35
	2012	33	19	14	0	0	32
	2013	22	15	7	0	0	22
	2014	13	10	3	0	0	13
	2015	24	18	6	0	0	24
	2016	29	16	13	0	1	28
	2017	23	11	12	0	0	23
* Abbruch der Schwangerschaft	2008	5	4	1	0	0	5
	2009	3	2	1	0	0	3
§§ 218, 218b, 218c, 219a	2010	1	0	1	0	0	1
219b StGB	2011	6	3	3	0	0	6
040000	2012	keine Fälle erfasst					
	2013	keine Fälle erfasst					
	2014	keine Fälle erfasst					
	2015	10	6	4	0	0	10
	2016	1	0	1	0	0	1
	2017	3	3	0	0	0	3
	neu ab 2016	keine Fälle erfasst					
* Geschäftsmäßige Förderung der Selbsttötung § 217 StGB	2017	0	0	0	0	0	0
050000							
Straftaten gg. sex. Selbstbestimmung	2008	1.099	1.005	94	39	97	904
100000	2009	1.139	1.030	109	27	66	981
	2010	992	905	87	32	78	791
	2011	965	917	48	19	93	776
	2012	922	878	44	27	72	751
	2013	1.058	984	74	23	81	889
	2014	978	926	52	19	104	792
	2015	1.005	940	65	50	107	786
	2016	1.045	988	57	40	110	827
2017 Gesetzesänderung	2017	1.126	1.070	56	62	160	821
ST geg. die sex. Selbstbest. unter Gewaltausnutzung oder Ausnutzen eines Abhängigkeitsverhältnisses §§ 174, 174a, 174b, 174c, 177, 178 StGB	2008	319	309	10	5	27	265
110000	2009	341	330	11	6	26	288
	2010	308	300	8	2	14	258
	2011	330	322	8	2	33	271
	2012	288	281	7	2	17	242
	2013	354	342	12	6	22	302
	2014	325	317	8	3	25	275
	2015	312	304	8	4	24	265
	2016	328	319	9	3	26	274
2017 Gesetzesänderung	2017	452	447	5	18	51	338

Delikt	Jahr	Tatverdächtige insgesamt		Kinder bis 14 J.	Jugendl. 14 -18 J.	Heranw. 18 - 21 J.	Erwachsene ab 21 J.	
		männl.	weibl.					
* Vergewaltigung und sex. Nötigung §§177 Abs. 2,3 und 4, 178 StGB 111000	2008	132	132	0	3	13	14	102
	2009	145	145	0	1	17	10	117
	2010	125	124	1	1	2	17	105
	2011	121	121	0	1	12	11	97
	2012	138	136	2	0	3	18	117
	2013	146	142	4	0	7	11	128
	2014	126	123	3	1	11	10	104
	2015	109	109	0	2	10	6	91
	2016	124	123	1	0	8	10	106
2017 Gesetzesänderung	2017	269	266	3	15	34	28	192
darunter:	2008	81	81	0	1	4	8	68
Vergewaltigung/sexuelle Nötigung überfallartig (Einzeltäter) gemäß § 177 Abs. 2 Nr. 1, Abs. 3 und 4 StGB 111100	2009	90	90	0	0	10	6	74
	2010	89	89	0	0	2	10	77
	2011	81	81	0	1	5	5	70
	2012	89	87	2	0	2	10	77
	2013	101	101	0	0	4	8	89
	2014	81	79	2	0	4	7	70
	2015	63	63	0	0	3	3	57
Vergewaltigung überfallartig (Einzeltäter) § 177 Abs. 6 Nr. 1, Abs. 7 und 8 StGB	2016	84	84	0	0	5	6	73
	2017	64	64	0	2	5	5	52
<i>neu ab 2017 keine Fälle erfasst</i>								
Sexuelle Übergriffe, sex. Nötigung und Vergewaltigung mit Todesfolge § 178 StGB 111500								
Sexuelle Übergriffe § 177 Abs. 1, 2, 3, 4, 7, 8 und 9 StGB 111600	2017	202	199	3	13	30	22	137
* sonstige sexuelle Nötigung § 177 Abs. 1 und Abs. 5 StGB 112000	2008	168	162	6	2	13	8	145
	2009	169	159	10	5	9	12	143
	2010	148	145	3	1	11	16	120
	2011	190	183	7	1	21	12	156
	2012	131	127	4	2	14	10	105
	2013	186	178	8	6	15	13	152
	2014	185	181	4	2	14	12	157
	2015	187	180	7	2	14	13	158
ab 2017: § 177 Abs. 5, 7, 8 und 9 StGB	2016	188	183	5	3	18	15	152
	2017	88	88	0	2	11	7	68

Delikt	Jahr	Tatverdächtige insgesamt		Kinder bis 14 J.	Jugendl. 14 -18 J.	Heranw. 18 - 21 J.	Erwachsene ab 21 J.
		männl.	weibl.				
* sexueller Missbrauch von Schutzbefohlenen unter	2008	25	21	4	0	1	0
	2009	29	28	1	0	0	0
Ausnutzung einer Amts- stellung oder eines	2010	38	34	4	0	1	1
Vertrauensverhältnisses	2011*	24	23	1	0	0	1
§§ 174, 174a-c StGB	2012	27	26	1	0	0	0
113000	2013	24	24	0	0	0	0
	2014	17	16	1	0	0	0
	2015	18	17	1	0	0	0
	2016	20	17	3	0	0	0
	2017	18	16	2	0	0	0

*ab 2011 werden Straftaten z. N. von Kindern unter sex. Missbrauch von Kindern erfasst

neu ab 2017 keine Fälle erfasst

* Sexuelle Belästigung
§ 184i StGB
114000

* Straftaten aus Gruppen
§ 184j StGB
111500

* sexueller Missbrauch	2008	441	428	13	32	58	25	326
Mißbrauch	2009	377	367	10	19	30	29	299
§§ 176, 176a, 176b, 179, 182, 183, 183a StGB	2010	445	420	25	25	49	46	325
130000	2011	448	436	12	15	56	38	339
	2012	451	445	6	25	50	40	336
	2013	494	474	20	16	43	37	398
	2014	463	445	18	10	59	36	358
	2015	477	452	25	37	62	32	346
	2016	500	477	23	32	67	37	364
	2017	440	421	19	32	82	26	300

* sexueller Missbrauch von Kindern	2008	312	300	12	32	52	19	209
§ 176, 176a, 176b StGB	2009	275	266	9	17	27	27	204
131000	2010	330	312	18	23	41	37	229
	2011	322	312	10	15	51	27	229
	2012	349	344	5	24	45	29	251
	2013	370	352	18	17	40	36	277
	2014	329	314	15	9	55	27	238
	2015	341	316	25	36	59	23	223
	2016	346	328	18	32	61	26	227
	2017	333	318	15	27	78	18	210

Delikt	Jahr	Tatverdächtige insgesamt		Kinder bis 14 J.	Jugendl. 14 -18 J.	Heranw. 18 - 21 J.	Erwachsene ab 21 J.	
		männl.	weibl.					
<u>darunter:</u>	2008	17	16	1	0	3	1	13
- exhibitionistische/sex. Handlungen vor Kindern	2009	19	19	0	0	0	1	18
	2010	20	20	0	0	0	0	20
	2011	20	20	0	1	1	0	18
§ 176 Abs. 4 Nr. 1 StGB	2012	20	20	0	0	4	0	16
131200	2013	21	21	0	0	1	3	17
	2014	17	17	0	0	1	0	16
	2015	16	16	0	0	1	0	15
	2016	23	21	2	1	1	0	21
	2017	23	22	1	0	2	2	19
- schwerer sex. Missbrauch von Kindern zur Herstellung und Verbreitung porno- graphischer Schriften	2008	2	2	0	0	0	0	2
	2009	3	3	0	0	0	0	3
	2010	3	3	0	1	0	1	1
	2011	5	5	0	0	0	0	5
§ 176a Abs. 3 StGB	2012	2	2	0	0	0	0	2
131600	2013	2	2	0	0	0	0	2
	2014	1	1	0	0	0	0	1
	2015	8	6	2	0	0	0	8
	2016	5	4	1	0	0	0	5
	2017	9	7	2	1	1	0	7
- sonst. schwerer sex. Missbrauch von Kindern	2008	101	96	5	9	23	8	61
	2009	83	79	4	4	8	13	58
§ 176a StGB	2010	111	105	6	2	11	19	79
131700	2011	110	107	3	1	17	12	80
	2012	102	98	4	1	11	10	80
	2013	116	108	8	3	7	13	93
	2014	107	100	7	4	9	15	79
	2015	92	86	6	5	9	12	66
	2016	91	83	8	8	15	7	61
	2017	68	66	2	3	5	8	52
* exhibitionistische Handlungen und Erregung öffentlichen Ärgernisses	2008	64	64	0	0	4	2	58
	2009	56	55	1	0	1	1	54
	2010	62	61	1	2	4	2	54
	2011	64	64	0	0	1	3	60
§§ 183, 183a StGB	2012	45	45	0	1	0	4	40
132000	2013	66	66	0	0	2	0	64
	2014	65	65	0	1	3	2	59
	2015	63	63	0	0	1	0	62
	2016	75	72	3	1	1	2	71
	2017	70	66	4	5	0	5	60
* sexueller Missbrauch von Jugendlichen	2008	45	44	1	0	0	3	42
	2009	28	28	0	0	0	1	27
§ 182 StGB	2010	40	38	2	0	1	3	36
133000	2011	41	40	1	0	1	5	35
	2012	40	40	0	0	0	6	34
	2013	53	52	1	0	0	3	50
	2014	46	44	2	0	0	4	42
	2015	54	54	0	0	1	7	46
	2016	65	64	1	0	3	6	56
	2017	47	47	0	0	4	4	39

Delikt	Jahr	Tatverdächtige insgesamt		Kinder bis 14 J.	Jugendl. 14 -18 J.	Heranw. 18 - 21 J.	Erwachsene ab 21 J.	
		männl.	weibl.					
* sexueller Missbrauch Widerstandsunfähiger § 179 StGB 134000	2008	28	28	0	0	2	2	24
	2009	22	22	0	2	2	0	18
	2010	25	21	4	0	3	5	17
	2011	27	26	1	0	3	4	20
	2012	27	26	1	0	5	2	20
	2013	18	17	1	0	1	0	17
	2014	33	32	1	0	2	4	27
	2015	26	26	0	1	1	3	21
	2016	24	23	1	0	2	4	18
	Straftatenschlüssel gelöscht (Gesetzesänderung)							
* Ausnutzen sexueller Neigungen §§ 180, 180a, 181a, 184, 184 a-f StGB 140000	2008	367	296	71	3	14	13	337
	2009	447	358	89	2	11	19	415
	2010	268	214	54	5	17	14	232
	2011	217	189	28	2	9	15	191
	2012	213	182	31	0	7	8	198
	2013	253	210	43	2	16	8	227
	2014	221	193	28	6	25	6	184
	2015	253	221	32	9	25	13	206
	2016	254	228	26	6	24	6	218
	2017	282	250	32	16	37	16	213
* Förderung sexueller Handlungen Minder- jähriger oder Aus- beuten von Prostituierten §§ 180, 180a StGB 141000	2008	4	4	0	0	0	0	4
	2009	6	4	2	0	0	0	6
	2010	8	7	1	0	1	1	6
	2011	7	6	1	0	0	0	7
	2012	4	2	2	0	0	0	4
	2013	4	2	2	0	0	0	4
	2014	3	1	2	0	0	0	3
	2015	6	5	1	0	0	0	6
	2016	7	4	2	0	0	0	7
	2017	0	0	0	0	0	0	0
* Förderung sexueller Handlungen Minderjähriger § 180 StGB 141100	2008	3	3	0	0	0	0	3
	2009	5	3	2	0	0	0	5
	2010	5	5	0	0	1	0	4
	2011	2	1	1	0	0	0	2
	2012 keine Fälle erfasst							
	2013	4	2	2	0	0	0	4
	2014	3	1	2	0	0	0	3
	2015	1	1	0	0	0	0	1
	2016	1	0	1	0	0	0	1
	2017	0	0	0	0	0	0	0
* Ausbeuten von Prostituierten § 180a StGB 141200	2008	1	1	0	0	0	0	1
	2009	1	1	0	0	0	0	1
	2010	3	2	1	0	0	1	2
	2011	5	5	0	0	0	0	5
	2012	4	2	2	0	0	0	4
	2013	0	0	0	0	0	0	0
	2014 keine Fälle erfasst							
	2015	5	4	1	0	0	0	5
	2016	6	4	2	0	0	0	6
	2017 keine Fälle erfasst							

Delikt	Jahr	Tatverdächtige insgesamt		Kinder bis 14 J.	Jugendl. 14 -18 J.	Heranw. 18 - 21 J.	Erwachsene ab 21 J.	
		männl.	weibl.					
* Zuhälterei	2008	2	1	1	0	0	0	2
§ § 181a StGB	2009	2	2	0	0	0	0	2
142000	2010	3	1	2	0	0	0	3
	2011	1	1	0	0	0	0	1
	2012	4	4	0	0	0	0	4
	2013	7	3	4	0	0	0	7
	2014	4	4	0	0	0	0	4
	2015	5	5	0	0	0	1	4
	2016	3	3	0	0	0	0	3
	2017	7	6	1	0	0	0	7
* Verbreitung pornogr. Schriften (Erzeugnisse)	2008	329	287	42	3	14	13	299
§§ 184, 184a-d StGB	2009	402	346	56	2	11	15	374
143000	2010	238	204	34	5	16	13	204
	2011	198	181	17	2	9	15	172
	2012	194	174	20	0	7	8	179
	2013	235	204	31	2	16	8	209
	2014	212	187	25	6	25	6	175
	2015	242	212	30	9	25	12	196
	2016	241	219	22	6	24	6	205
	2017	271	243	28	16	37	16	202
<u>darunter:</u>								
neue Schlüssel								
Kinderpornographie ab	2016	177	160	17	3	13	2	159
Verbreitung, Erwerb, Besitz und Herstellung	2017	176	158	18	8	14	10	144
kinderpornographischer Schriften § 184b StGB								
143200								
<u>darunter:</u>								
- Verbreitung, Erwerb, Besitz und Herstellung von Kinderpornographie § 184b Abs. 1 StGB	2016	71	63	8	2	7	1	61
143210	2017	83	73	10	8	7	3	65
<u>davon:</u>								
o Verbreitung von Kinder- pornographie § 184b Abs. 1 Nr. 1	2016	71	63	8	2	7	1	61
143211	2017	82	72	10	8	6	3	65
o Besitzverschaffung für andere von Kinderporno- graphie § 184b Abs. 1 Nr.2 StGB	2016	0	0	0	0	0	0	0
143212	2017	keine Fälle erfasst						
o Herstellung auch ohne Verbreitungsabsicht von Kinderpornographie mit tatsächlichem Geschehen § 184b Abs. 1 Nr. 3 StGB	2016	keine Fälle erfasst						
143213	2017	2	2	0	0	1	0	1
o Herstellung mit Ver- breitungsabsicht von Kinderpornographie § 184b Abs. 1 Nr. 4 StGB	2016	keine Fälle erfasst						
143214	2017	1	1	0	0	0	0	1

Delikt	Jahr	Tatverdächtige insgesamt		Kinder	Jugendl.	Heranw.	Erwachsene	
		männl.	weibl.	bis 14 J.	14 -18 J.	18 - 21 J.	ab 21 J.	
- Verbreitung und Herstellung von Kinderpornographie gewerbsmäßig/bandenmäßig § 184b Abs. 2 StGB 143220	2016 2017	keine Fälle erfasst						
- Besitz oder sich Verschaffen von Kinderpornographie § 184b Abs. 3 StGB 143230	2016 2017	113 97	103 89	10 8	1 0	6 7	1 7	105 83
Kinderpornographie bis 2015:	2008	83	77	6	1	7	5	70
- Besitz/Verschaffung von Kinderpornographie gemäß § 184b Abs. 2 und 4 StGB 143300	2009 2010 2011 2012 2013 2014	73 95 73 91 108 96	67 88 71 83 94 89	6 7 2 8 14 7	0 1 0 0 0 0	0 3 1 2 0 5	6 6 5 2 2 2	67 85 67 87 106 89
ab 2016 siehe Schl. 143200	2015	93	85	8	0	5	1	87
- Verbreitung von Kinderpornographie gemäß § 184b Abs. 1 StGB 143400	2008 2009 2010 2011 2012 2013 2014 2015	53 68 60 73 70 59 47 56	48 61 49 65 63 52 45 48	5 7 11 8 7 7 2 8	2 0 0 0 0 0 1 3	2 0 5 2 3 5 3 2	1 5 2 7 3 2 1 2	48 63 53 64 64 52 42 49
neue Schlüssel								
Jugendpornographie ab:	2016	20	18	2	0	3	2	15
- Verbreitung, Erwerb, Besitz u. Herstellung jugendpornographischer Schriften gemäß § 184c StGB 143500	2017	38	33	5	4	9	2	23
<u>darunter:</u>								
- Verbreitung, Erwerb, Besitz und Herstellung von Jugendpornographie § 184c Abs. 1 StGB 143510	2016 2017	8 12	6 9	2 3	0 0	2 4	2 1	4 7
- Verbreitung und Herstellung von Jugendpornographie gewerbs-/bandenmäßig § 184c Abs. 2 StGB 143520	2016 2017	keine Fälle erfasst						
- Besitz oder sich Verschaffen von Jugendpornographie § 184c Abs. 3 StGB 143530	2016 2017	12 27	12 25	0 2	0 4	1 6	0 1	11 16

Delikt	Jahr	Tatverdächtige insgesamt		Kinder bis 14 J.	Jugendl. 14 -18 J.	Heranw. 18 - 21 J.	Erwachsene ab 21 J.
		männl.	weibl.				

Jugendpornographie bis 2015	2009	3	3	0	0	0	0	3
- Besitz/Verschaffung von Jugendpornographie gemäß § 184c Abs. 2 und 4 StGB	2010	1	1	0	0	0	0	1
	2011	5	5	0	0	0	0	5
	2012	2	2	0	0	0	0	2
	2013	11	11	0	0	0	1	10
143600	2014	5	5	0	0	0	0	5
ab 2016 siehe Schl. 143500	2015	17	11	6	0	6	0	11
	ab: 2009	4	4	0	1	0	1	2
- Verbreitung von Jugendpornographie gemäß § 184c Abs.1 StGB	2010	1	1	0	0	0	1	0
	2011	7	4	3	0	4	0	3
	2012	1	1	0	0	0	0	1
143700	2013	5	5	0	0	1	0	4
	2014	8	5	3	0	2	0	6
ab 2016 siehe Schl. 143500	2015	23	18	5	2	8	4	9

Rohheitsdelikte und Straftaten gegen die persönliche Freiheit 200000	2008	16.053	13.520	2.533	471	1.669	2.107	11.806
	2009	15.519	13.001	2.518	467	1.389	1.851	11.812
	2010	15.741	13.112	2.629	516	1.295	1.715	12.215
	2011	15.806	13.008	2.798	554	1.308	1.434	12.510
	2012	15.777	12.986	2.791	552	1.216	1.231	12.778
	2013	16.597	13.522	3.075	501	1.185	1.189	13.722
	2014	16.148	13.095	3.053	545	1.210	1.078	13.315
	2015	15.879	12.828	3.051	482	1.200	1.089	13.108
	2016	17.746	14.404	3.342	546	1.435	1.319	14.446
	2017	17.320	14.070	3.250	649	1.419	1.419	13.833

* Raub, räuberische Erpressung und räub. Angriff auf Kraftfahrer §§ 249-252, 255, 316a StGB 210000	2008	859	777	82	30	175	208	446
	2009	707	625	82	26	116	163	402
	2010	663	598	65	24	94	117	428
	2011	683	626	57	23	111	121	428
	2012	604	547	57	15	69	97	423
	2013	670	592	78	18	93	85	474
	2014	663	587	76	20	82	88	473
	2015	690	605	85	13	98	90	489
	2016	642	578	64	7	90	78	467
	2017	617	542	75	10	61	103	443

* Raub auf Geldinstitute, Postfilialen und - agenturen 211000	2008	14	13	1	0	0	2	12
	2009	4	4	0	0	0	0	4
	2010	6	5	1	0	0	0	6
	2011	4	3	1	0	0	0	4
	2012	8	7	1	0	0	1	7
	2013	2	1	1	0	0	0	2
	2014	5	4	1	0	0	4	1
	2015	3	3	0	0	0	0	3
	2016	0	0	0	0	0	0	0
	2017	2	1	1	0	0	0	2

Delikt	Jahr	Tatverdächtige insgesamt		Kinder bis 14 J.	Jugendl. 14 -18 J.	Heranw. 18 - 21 J.	Erwachsene ab 21 J.	
		männl.	weibl.					
* Raub auf sonstige Zahlstellen und Geschäfte 212000	2008	15	13	2	0	0	4	11
	2009	14	14	0	0	0	5	9
	2010	12	11	1	0	0	5	7
	2011	13	13	0	0	0	4	9
	2012	7	7	0	0	0	0	7
	2013	18	17	1	0	0	2	16
	2014	23	20	3	0	2	8	13
	2015	17	17	0	0	2	2	13
	2016	14	13	1	0	0	4	10
2017	4	4	0	0	0	1	3	
* Raub auf Spielhallen 212100	2008	0	0	0	0	0	0	0
	2009	1	1	0	0	0	0	0
	2010	5	4	1	0	0	5	0
	2011	4	4	0	0	0	0	4
	2012	6	6	0	0	0	0	6
	2013	12	11	1	0	0	1	11
	2014	4	4	0	0	0	1	3
	2015	3	3	0	0	0	0	3
	2016	6	6	0	0	0	1	5
2017	3	3	0	0	0	1	2	
* Raub auf Tankstellen 212200	2008	3	3	0	0	0	1	2
	2009	1	1	0	0	0	0	1
	2010	2	2	0	0	0	0	2
	2011	6	6	0	0	0	4	2
	2012	1	1	0	0	0	0	1
	2013	1	1	0	0	0	0	1
	2014	5	4	1	0	0	1	4
	2015	9	9	0	0	0	0	9
	2016	5	4	1	0	0	2	3
2017	0	0	0	0	0	0	0	
* Raubüberfall auf Geld- und Wert- transport 213000	2008	6	6	0	0	0	0	6
	2009	0	0	0	0	0	0	0
	2010	keine Fälle erfasst						
	2011	1	1	0	0	0	0	1
	2012	keine Fälle erfasst						
	2013	keine Fälle erfasst						
	2014	5	5	0	0	1	4	0
	2015	keine Fälle erfasst						
	2016	2	1	1	0	0	2	0
2017	0	0	0	0	0	0	0	
<u>darunter:</u> - Raubüberfall auf Geld- und Kassen- boten 213100	2008	5	5	0	0	0	0	5
	2009	0	0	0	0	0	0	0
	2010	keine Fälle erfasst						
	2011	1	1	0	0	0	0	1
	2012	keine Fälle erfasst						
	2013	keine Fälle erfasst						
	2014	5	5	0	0	1	4	0
	2015	keine Fälle erfasst						
	2016	2	1	1	0	0	2	0
2017	0	0	0	0	0	0	0	

Delikt	Jahr	Tatverdächtige insgesamt		Kinder bis 14 J.	Jugendl. 14 -18 J.	Heranw. 18 - 21 J.	Erwachsene ab 21 J.	
		männl.	weibl.					
* räuberischer Angriff auf Kraftfahrer 214000	2008	3	3	0	0	0	0	3
	2009	0	0	0	0	0	0	0
	2010	keine Fälle erfasst						
	2011	keine Fälle erfasst						
	2012	4	4	0	0	0	1	3
	2013	1	1	0	0	0	0	1
	2014	5	5	0	1	4	5	0
	2015	1	1	0	0	0	0	1
	2016	6	5	1	0	0	2	4
2017	keine Fälle erfasst							
* Handtaschenraub 216000	2008	14	12	2	0	1	4	9
	2009	17	14	3	0	3	3	11
	2010	9	9	0	0	0	2	7
	2011	14	9	5	0	8	1	5
	2012	17	15	2	1	4	4	8
	2013	7	7	0	0	0	3	4
	2014	2	2	0	0	0	1	1
	2015	11	11	0	0	4	3	4
	2016	4	4	0	0	1	1	2
2017	1	1	0	0	0	1	0	
* sonst. Raubüberfälle auf Strassen, Wegen und Plätzen 217000	2008	128	115	13	9	35	44	40
	2009	131	118	13	9	34	43	45
	2010	102	96	6	7	20	21	54
	2011	122	116	6	10	31	25	56
	2012	75	72	3	2	11	21	41
	2013	85	76	9	9	29	14	33
	2014	63	60	3	2	22	10	29
	2015	61	58	3	0	17	18	26
	2016	74	66	8	1	23	9	41
2017	40	39	1	0	6	9	25	
* Raub zur Erlangung von BtM 218000	2008	2	2	0	0	0	0	2
	2009	keine Fälle erfasst						
	2010	1	1	0	0	0	0	1
	2011	keine Fälle erfasst						
	2012	1	1	0	0	0	0	1
	2013	6	6	0	0	0	1	5
	2014	keine Fälle erfasst						
	2015	keine Fälle erfasst						
	2016	0	0	0	0	0	0	0
2017	4	3	1	0	0	0	4	
* Raubüberfälle in Wohnungen 219000	2008	92	85	7	3	11	19	59
	2009	52	47	5	4	2	7	39
	2010	75	68	7	0	6	16	53
	2011	51	48	3	2	4	16	29
	2012	50	45	5	0	4	11	35
	2013	64	57	7	0	4	6	54
	2014	50	46	4	0	4	3	43
	2015	75	62	13	1	1	14	59
	2016	59	55	4	0	10	13	36
2017	72	62	10	0	3	9	60	

Delikt	Jahr	Tatverdächtige insgesamt		Kinder bis 14 J.	Jugendl. 14 -18 J.	Heranw. 18 - 21 J.	Erwachsene ab 21 J.	
		männl.	weibl.					
* Körperverletzung - insgesamt - §§ 223-227, 229, 231 StGB 220000	2008	12.012	10.149	1.863	399	1.334	1.657	8.622
	2009	11.470	9.665	1.805	391	1.106	1.505	8.468
	2010	11.730	9.770	1.960	440	1.050	1.366	8.874
	2011	11.553	9.484	2.069	491	1.039	1.118	8.905
	2012	11.647	9.569	2.078	483	1.026	988	9.150
	2013	12.082	9.755	2.327	421	955	903	9.803
	2014	11.646	9.389	2.257	447	923	823	9.453
	2015	11.482	9.221	2.261	407	923	860	9.292
	2016	13.052	10.529	2.523	480	1.148	1.041	10.383
	2017	12.732	10.317	2.415	554	1.144	1.124	9.910
* Körperverletzung mit Todesfolge §§ 227, 231 StGB 221000	2008	7	5	2	0	1	2	4
	2009	6	6	0	1	0	2	3
	2010	4	2	2	0	0	0	4
	2011	3	3	0	0	0	0	3
	2012	9	7	2	0	0	0	9
	2013	8	5	3	0	0	0	8
	2014	3	3	0	0	0	0	3
	2015	8	5	3	0	0	0	8
	2016	2	2	0	1	0	0	1
	2017	2	1	1	0	0	1	1
*gefährliche und schwere Körperverletzung, Verstümmelung weiblicher Genitalien §§ 224,226, 226a, 231 StGB 222000	2008	4.042	3.526	516	187	650	760	2.445
	2009	3.646	3.207	439	146	527	706	2.267
	2010	3.665	3.155	510	188	489	610	2.378
	2011	3.415	2.874	541	202	434	478	2.301
	2012	3.366	2.872	494	201	410	413	2.342
	2013	3.368	2.845	523	170	381	378	2.439
	2014	3.160	2.648	512	160	371	330	2.299
	2015	2.979	2.516	463	116	289	294	2.280
	2016	3.611	3.061	550	158	430	399	2.624
	2017	3.701	3.203	498	177	412	500	2.612
darunter: - gefährliche und schwere KV auf Strassen, Wegen und Plätzen 222100	2008	1.630	1.462	168	74	299	349	908
	2009	1.340	1.220	120	59	241	329	711
	2010	1.949	1.722	227	98	310	384	1.157
	2011	1.892	1.651	241	128	302	319	1.143
	2012	1.792	1.595	197	103	253	277	1.159
	2013	1.770	1.561	209	107	239	247	1.177
	2014	1.624	1.420	204	71	234	212	1.107
	2015	1.403	1.228	175	49	178	173	1.003
	2016	1.802	1.577	225	95	232	246	1.229
	2017	1.833	1.647	186	80	234	309	1.210
* Mißhandlung von Schutzbefohlenen § 225 StGB 223000	2008	158	82	76	0	2	7	149
	2009	123	64	59	0	0	4	119
	2010	154	96	58	0	1	5	148
	2011	163	93	70	0	0	0	163
	2012	172	93	79	0	5	9	158
	2013	197	113	84	0	1	2	194
	2014	193	113	80	0	0	4	189
	2015	176	97	79	0	2	7	167
	2016	221	129	92	0	1	6	214
	2017	169	87	82	1	0	4	164

Delikt	Jahr	Tatverdächtige insgesamt		Kinder bis 14 J.	Jugendl. 14 -18 J.	Heranw. 18 - 21 J.	Erwachsene ab 21 J.	
		männl.	weibl.					
<u>darunter:</u>								
* Misshandlung von	2008	128	67	61	0	3	7	118
Kindern	2009	100	52	48	0	0	4	96
§ 225 StGB	2010	126	78	48	0	1	5	120
223100	2011	133	80	53	0	0	0	133
	2012	135	72	63	0	5	9	121
	2013	158	89	69	0	1	2	155
	2014	153	84	69	0	0	4	149
	2015	139	77	62	0	2	7	130
	2016	182	100	82	0	1	6	175
	2017	135	71	64	1	0	4	130
* (vorsätzliche leichte)	2008	8.168	6.971	1.197	238	783	1.033	6.114
Körperverletzung	2009	7.931	6.701	1.230	267	663	925	6.076
§ 223 StGB	2010	8.090	6.788	1.302	282	645	861	6.302
224000	2011	8.094	6.716	1.378	308	673	732	6.381
	2012	8.303	6.879	1.424	309	685	649	6.660
	2013	8.727	7.124	1.603	278	660	608	7.181
	2014	8.481	6.885	1.596	309	637	554	6.981
	2015	8.435	6.807	1.628	291	689	602	6.853
	2016	9.573	7.735	1.838	330	806	722	7.715
	2017	9.198	7.484	1.714	391	809	721	7.277
* fahrlässige	2008	513	347	166	5	28	29	451
Körperverletzung	2009	533	375	158	7	17	31	478
§ 229 StGB	2010	582	411	171	3	23	15	541
225000	2011	601	436	165	16	25	19	541
	2012	544	369	175	7	13	28	496
	2013	585	380	205	12	16	21	536
	2014	571	392	179	9	21	17	524
	2015	582	397	185	18	17	23	524
	2016	570	397	173	11	27	29	503
	2017	581	373	208	16	29	16	520
* Straftaten gegen die	2008	4.580	3.855	725	82	359	459	3.680
persönliche Freiheit	2009	4.647	3.910	737	84	299	380	3.884
§§ 232-233a, 234, 235, 236,	2010	4.674	3.947	727	85	295	364	3.930
237, 238-239b, 240, 241,	2011	4.883	4.096	787	73	325	352	4.133
316c StGB	2012	4.902	4.082	820	89	259	305	4.249
230000	2013	5.258	4.452	806	108	275	323	4.552
	2014	5.305	4.442	863	107	354	302	4.542
	2015	5.084	4.222	862	83	325	269	4.407
	2016	5.558	4.639	919	90	359	351	4.758
	2017	5.520	4.614	906	119	359	357	4.685
* Menschenraub,	2008	37	22	15	0	0	0	37
Entziehung Minderjähriger,	2009	42	21	21	0	0	1	41
Kinderhandel	2010	40	25	15	0	1	1	38
§§ 234, 235, 236 StGB	2011	40	23	17	0	0	3	37
231000	2012	33	20	13	0	0	1	32
	2013	57	36	21	0	1	3	53
	2014	68	37	31	0	1	4	63
	2015	60	30	30	0	1	3	56
	2016	56	29	27	0	0	6	56
	2017	69	25	44	0	5	2	62

Delikt	Jahr	Tatverdächtige insgesamt		Kinder bis 14 J.	Jugendl. 14 -18 J.	Heranw. 18 - 21 J.	Erwachsene ab 21 J.	
		männl.	weibl.					
* Zwangsheirat, Nachstellung (Stalking), Freiheitsbe- raubung, Nötigung, Bedrohung §§ 237, 238, 239, 240, 241 StGB 232000	2008	4.538	3.828	710	82	359	459	3.638
	2009	4.607	3.891	716	84	299	379	3.845
	2010	4.625	3.918	707	85	294	361	3.885
	2011	4.833	4.063	770	73	321	347	4.092
	2012	4.866	4.059	807	89	259	304	4.214
	2013	5.200	4.417	783	108	274	319	4.499
	2014	5.232	4.400	832	107	353	295	4.477
	2015	5.023	4.192	831	83	321	264	4.355
	2016	5.492	4.602	890	90	359	344	4.699
	2017	5.445	4.584	861	119	354	354	4.618
<u>davon:</u>	2008	156	125	31	4	9	16	127
- Freiheitsberaubung § 239 StGB 232100	2009	132	105	27	0	9	12	111
	2010	165	138	27	0	12	13	140
	2011	176	135	41	2	14	13	147
	2012	153	123	30	4	11	6	132
	2013	175	138	37	4	8	11	152
	2014	203	157	46	2	18	16	167
	2015	162	130	32	1	6	10	145
	2016	186	149	37	1	19	6	160
	2017	181	133	48	0	6	6	169
-Nötigung § 240 StGB 232200	2008	1.311	1.095	216	25	90	139	1.057
	2009	1.371	1.176	195	27	74	112	1.158
	2010	1.407	1.215	192	18	66	85	1.238
	2011	1.694	1.427	267	25	86	108	1.475
	2012	1.719	1.430	289	23	73	84	1.539
	2013	1.899	1.621	278	30	81	116	1.672
	2014	1.944	1.649	295	32	103	84	1.725
	2015	1.940	1.619	321	19	84	93	1.744
	2016	2.226	1.867	359	28	106	113	1.979
	2017	2.208	1.855	353	28	119	131	1.930
- Bedrohung § 241 StGB 232300	2008	2.573	2.229	344	55	248	293	1.977
	2009	2.541	2.195	346	52	214	237	2.038
	2010	2.574	2.208	366	65	212	247	2.050
	2011	2.463	2.112	351	47	224	215	1.977
	2012	2.461	2.091	370	55	179	200	2.027
	2013	2.660	2.302	358	70	186	187	2.217
	2014	2.640	2.268	372	72	221	189	2.158
	2015	2.531	2.155	376	60	222	164	2.085
	2016	2.670	2.303	367	62	232	218	2.158
	2017	2.719	2.358	361	85	235	216	2.183
- Nachstellung (Stalking) (Erfassung erst im II. Halbjahr '07) § 238 StGB 232400	2008	748	602	146	3	20	47	678
	2009	814	637	177	7	16	42	749
	2010	803	651	152	4	25	38	736
	2011	786	679	137	1	10	35	740
	2012	801	648	153	9	13	33	746
	2013	760	624	136	5	11	30	714
	2014	776	623	153	3	29	23	721
	2015	704	582	122	6	20	17	661
	2016	739	588	151	2	29	23	685
	2017	665	526	139	6	18	19	622

Delikt	Jahr	Tatverdächtige insgesamt		Kinder	Jugendl.	Heranw.	Erwachsene	
		männl.	weibl.	bis 14 J.	14 -18 J.	18 - 21 J.	ab 21 J.	
-Zwangsheirat § 237 StGB 232500	neu ab:	2012 kein Fälle erfasst						
		2013 kein Fälle erfasst						
		2014 kein Fälle erfasst						
	2015	1	1	0	0	0	1	
	2016	3	2	1	0	0	2	
	2017	kein Fälle erfasst						
* erpresserischer Menschenraub § 239a StGB 233000	2008	1	1	0	0	0	1	
	2009	4	3	1	0	0	4	
	2010	3	2	1	0	1	2	
	2011	10	9	1	0	4	2	
	2012	4	4	0	0	1	3	
	2013	keine Fälle erfasst						
	2014	10	9	1	0	1	7	
	2015	9	7	2	0	2	2	
	2016	keine Fälle erfasst						
	2017	0	0	0	0	0	0	
* Geiselnahme § 239b StGB 234000	2008	1	1	0	0	0	1	
	2009	keine Fälle erfasst						
	2010	4	4	0	0	1	3	
	2011	1	1	0	0	0	1	
	2012	keine Fälle erfasst						
	2013	1	1	0	0	0	1	
	2014	keine Fälle erfasst						
	2015	keine Fälle erfasst						
	2016	1	1	0	0	0	1	
	2017	keine Fälle erfasst						
* Menschenhandel zum Zwecke der sexuellen Ausbeutung § 232 StGB 236000	2008	5	4	1	0	0	5	
	2009	keine Fälle erfasst						
	2010	7	4	3	0	0	7	
	2011	6	4	2	0	0	6	
	2012	4	3	1	0	0	4	
Summenschlüssel "Menschenhandel" siehe Schl. 895000 2008 bis 2016	2013	7	4	3	0	1	6	
	2014	4	4	0	0	1	3	
	2015	1	1	0	0	0	1	
	2016	11	8	3	0	1	10	
	<i>Gesetzesänderung - ab 2017 siehe Schlüssel ab 239000</i>							
* Menschenhandel zum Zwecke d. Ausbeutung der Arbeitskraft § 233 StGB 237000	2008	keine Fälle erfasst						
	2009	keine Fälle erfasst						
	2010	1	1	0	0	0	1	
	2011	1	1	0	0	0	1	
	2012	1	1	0	0	0	1	
	2013	1	1	0	0	0	1	
	2014	keine Fälle erfasst						
	2015	keine Fälle erfasst						
	2016	2	2	0	0	0	2	
	<i>Gesetzesänderung - ab 2017 siehe Schlüssel ab 239000</i>							

Delikt	Jahr	Tatverdächtige insgesamt		Kinder bis 14 J.	Jugendl. 14 -18 J.	Heranw. 18 - 21 J.	Erwachsene ab 21 J.	
		männl.	weibl.					
* Förderung des Menschenhandels § 233a StGB	2008	keine Fälle erfasst						
	2009	keine Fälle erfasst						
238000	2010	1	0	1	0	0	0	1
	2011	keine Fälle erfasst						
	2012	keine Fälle erfasst						
	2013	1	1	0	0	0	0	1
	2014	keine Fälle erfasst						
	2015	keine Fälle erfasst						
	2016	3	3	0	0	0	0	3
<i>Gesetzesänderung - ab 2017 siehe Schlüssel ab 239000</i>								

neu ab: 2017 keine Fälle erfasst

* Menschenhandel, Zwangsprostitution, Zwangsarbeit, Ausbeutung der Arbeitskraft, und Ausbeutung unter Ausnutzung einer Freiheitsberaubung §§ 232, 232a, 232b, 233, 233a StGB
239000

darunter:

Menschenhandel § 232 StGB 2017 keine Fälle erfasst
239100

Zwangsprostitution § 232a StGB 2017 keine Fälle erfasst
239200

Zwangsarbeit § 232b StGB 2017 keine Fälle erfasst
239300

Ausbeutung der Arbeitskraft § 233 StGB 2017 keine Fälle erfasst
239400

Ausbeutung unter Ausnutzung einer Freiheitsberaubung § 233a StGB 2017 keine Fälle erfasst

Delikt	Jahr	Tatverdächtige insgesamt			Kinder bis 14 J.	Jugendl. 14 -18 J.	Heranw. 18 - 21 J.	Erwachsene ab 21 J.
		männl.	weibl.					
Diebstahl gesamt	2008	15.466	11.060	4.406	1.145	2.151	1.923	10.247
****00	2009	14.151	10.175	3.976	1.162	1.845	1.597	9.547
	2010	13.745	9.997	3.748	1.084	1.676	1.361	9.624
	2011	14.144	10.130	4.014	1.099	1.754	1.259	10.032
	2012	13.667	9.815	3.852	1.061	1.755	972	9.879
	2013	13.439	9.759	3.680	883	1.548	1.021	9.987
	2014	12.752	9.198	3.554	711	1.255	910	9.876
	2015	12.857	9.300	3.557	729	1.282	961	9.885
	2016	12.608	9.160	3.448	725	1.238	1.001	9.644
	2017	10.981	8.018	2.963	699	1.100	845	8.337
Diebstahl - ohne - erschw. Umstände	2008	13.310	9.156	4.154	1.055	1.778	1.471	9.006
3***00	2009	12.344	8.566	3.778	1.068	1.557	1.253	8.466
	2010	11.831	8.295	3.536	986	1.404	1.047	8.394
	2011	12.104	8.332	3.772	1.011	1.493	978	8.622
	2012	11.847	8.194	3.653	986	1.539	768	8.554
	2013	11.483	8.022	3.461	826	1.314	803	8.540
	2014	10.971	7.634	3.337	660	1.077	759	8.475
	2015	11.079	7.756	3.323	691	1.108	792	8.488
	2016	10.905	7.672	3.233	696	1.069	854	8.286
	2017	9.478	6.718	2.760	663	968	735	7.112
Diebstahl - unter - erschw. Umständen	2008	3.019	2.688	331	121	583	658	1.657
4***00	2009	2.489	2.253	236	130	439	519	1.401
	2010	2.574	2.309	265	126	403	438	1.607
	2011	2.799	2.504	295	113	388	421	1.877
	2012	2.499	2.246	253	101	332	290	1.776
	2013	2.765	2.470	295	85	354	318	2.008
	2014	2.555	2.261	294	70	283	244	1.958
	2015	2.539	2.229	310	46	258	265	1.970
	2016	2.502	2.195	307	50	240	222	1.990
	2017	2.236	1.951	285	46	198	195	1.797
* von Kraftwagen <u>einschl.</u> unbefugte Ingebrauchnahme	2008	305	277	28	2	44	87	172
***100	2009	259	242	17	0	38	60	161
	2010	300	276	24	0	22	47	231
	2011	336	311	25	2	22	43	269
	2012	314	291	23	3	25	40	246
	2013	299	278	21	3	20	29	247
	2014	249	226	23	0	23	26	200
	2015	302	280	22	2	15	25	260
	2016	283	259	24	0	25	24	234
	2017	304	272	32	4	20	22	258
* von Mopeds, Kraft- rädern	2008	288	278	10	6	91	80	111
***200	2009	222	215	7	6	66	56	94
	2010	190	187	3	4	45	42	99
	2011	203	193	10	3	46	57	97
	2012	191	186	5	3	35	47	106
	2013	210	202	8	3	39	36	132
	2014	190	184	6	4	44	25	117
	2015	163	156	7	0	22	26	115
	2016	152	142	10	0	19	18	115
	2017	160	152	8	1	9	16	134

Delikt	Jahr	Tatverdächtige insgesamt		Kinder bis 14 J.	Jugendl. 14 -18 J.	Heranw. 18 - 21 J.	Erwachsene ab 21 J.	
		männl.	weibl.					
* von Fahrrädern ***300	2008	532	483	49	32	132	146	222
	2009	435	404	31	43	123	91	178
	2010	407	379	28	36	84	73	214
	2011	569	523	46	34	113	93	329
	2012	609	558	51	41	124	75	369
	2013	706	654	52	31	100	70	505
	2014	676	603	73	20	89	66	501
	2015	634	568	66	17	61	74	482
	2016	611	550	61	18	71	58	464
	2017	559	495	64	18	56	63	422
* von Schusswaffen ***400	2008	10	10	0	2	1	0	7
	2009	12	9	3	0	2	1	9
	2010	3	3	0	0	0	1	2
	2011	14	13	1	0	2	0	12
	2012	11	11	0	1	0	0	10
	2013	11	9	2	0	1	3	7
	2014	7	7	0	0	2	1	4
	2015	19	18	1	0	0	1	18
	2016	27	22	5	0	0	3	24
	2017	12	12	0	1	0	1	10
* von unbaren Zahlungsmitteln ***500	2008	120	91	29	0	16	23	81
	2009	82	60	22	0	11	19	52
	2010	80	55	25	0	3	19	58
	2011	131	100	31	3	13	11	104
	2012	109	75	34	2	4	13	90
	2013	103	78	25	1	8	14	80
	2014	116	91	25	1	10	12	93
	2015	118	87	31	6	6	6	100
	2016	155	129	26	1	7	11	136
	2017	125	96	29	3	7	11	104
* von/aus Automaten ***700	2008	127	118	9	7	20	34	66
	2009	118	110	8	1	19	31	67
	2010	117	103	14	12	38	16	51
	2011	123	118	5	15	25	19	64
	2012	95	85	10	22	33	9	31
	2013	106	96	10	5	30	19	52
	2014	88	80	8	7	16	11	54
	2015	94	83	11	2	11	9	72
	2016	122	113	9	2	15	18	87
	2017	102	87	15	2	12	13	75
* Antiquitäten, Kunst- und sakralen Gegen- ständen ***800	2008	20	19	1	1	3	3	13
	2009	17	14	3	0	0	1	16
	2010	6	5	1	1	0	0	5
	2011	1	1	0	0	0	0	1
	2012	9	6	3	0	0	1	8
	2013	3	3	0	0	0	0	3
	2014	9	8	1	0	0	0	9
	2015	11	10	1	0	1	1	9
	2016	6	5	1	0	0	0	6
	2017	6	5	1	0	0	0	6

Delikt	Jahr	Tatverdächtige insgesamt		Kinder bis 14 J.	Jugendl. 14 -18 J.	Heranw. 18 - 21 J.	Erwachsene ab 21 J.	
		männl.	weibl.					
* in/aus Wochenend- und Gartenhäusern	2008	*						
*00081	2009	199	175	24	26	49	35	89
(Landesschlüssel)	2010	175	149	26	15	45	31	84
	2011	154	141	13	3	23	29	99
	2012	226	200	26	28	39	19	140
	2013	241	223	18	6	57	43	135
	2014	217	199	18	7	29	16	165
	2015	215	186	29	9	23	23	160
	2016	227	200	27	2	22	17	186
	2017	198	165	33	12	33	24	129
* in/aus einer Kirche	2008	*						
*00086	2009	21	20	1	1	6	2	12
(Landesschlüssel)	2010	4	4	0	0	0	0	4
	2011	16	16	0	0	5	6	5
	2012	9	9	0	0	3	2	4
	2013	19	17	2	2	8	1	8
	2014	14	13	1	2	4	0	8
	2015	12	11	1	0	4	2	6
	2016	8	8	0	0	0	1	7
	2017	10	7	3	1	1	1	7
	* keine Angaben im Fachbereich vorhanden							
* von Buntmetall	2008	*						
*00096	2009	98	93	5	0	5	14	79
(Landesschlüssel)	2010	105	100	5	0	2	13	90
	2011	227	217	10	1	13	32	181
	2012	208	192	16	2	3	17	186
Achtung:	2013	194	175	19	1	7	22	164
ab 2009 sind die Straf-	2014	132	117	15	0	3	8	121
taten der Bundespolizei	2015	128	119	9	2	0	3	123
hier nicht mehr	2016	107	97	10	1	3	5	98
enthalten	2017	73	70	3	0	3	3	67
	* keine Angaben im Fachbereich vorhanden							
* in/aus Banken, Sparkassen, Postfilialen und -agenturen und dgl.	2008	19	17	2	0	2	1	16
*05*00	2009	12	10	2	0	2	2	8
	2010	15	10	5	0	0	3	12
	2011	16	15	1	0	0	1	15
	2012	14	10	4	0	1	1	12
	2013	20	16	4	0	2	1	17
	2014	22	18	4	0	0	0	22
	2015	26	24	2	0	1	1	24
	2016	22	20	2	0	1	1	20
	2017	12	10	2	0	0	1	11
* in/aus Dienst-, Büro-, Fabrik-, Werkstatt- und Lagerräumen	2008	729	659	70	24	137	162	406
*10*00	2009	573	524	49	19	99	108	347
	2010	584	519	65	31	65	89	399
	2011	674	609	65	21	69	116	468
	2012	598	521	77	13	74	53	458
	2013	574	521	53	17	95	51	411
	2014	553	498	55	11	54	45	443
	2015	610	546	64	13	43	65	489
	2016	561	505	56	23	60	46	432
	2017	409	371	38	7	29	36	337

Delikt	Jahr	Tatverdächtige insgesamt		Kinder bis 14 J.	Jugendl. 14 -18 J.	Heranw. 18 - 21 J.	Erwachsene ab 21 J.	
		männl.	weibl.					
* in/aus Gaststätten, Kantinen, Hotels, Pensionen	2008	229	194	35	7	43	50	129
	2009	187	164	23	5	39	40	103
	2010	161	139	22	0	15	34	112
*15*00	2011	204	172	32	4	37	25	138
	2012	148	132	16	3	18	20	107
	2013	167	143	24	3	25	22	117
	2014	163	146	17	0	15	22	126
	2015	122	109	13	1	16	9	96
	2016	124	106	18	0	10	16	98
	2017	109	95	14	0	5	10	94
* in/aus Kiosken, Warenhäusern, Ver- kaufsräumen, Selbst- bedienungsläden, Schaufenstern, Schau- kästen und Vitrinen	2008	9.165	5.839	3.326	886	1.267	812	6.200
	2009	8.503	5.492	3.011	903	1.079	709	5.812
	2010	8.053	5.318	2.735	826	1.015	601	5.611
	2011	8.164	5.224	2.940	850	1.111	585	5.618
	2012	7.764	5.027	2.737	821	1.152	434	5.357
	2013	7.232	4.729	2.503	692	948	439	5.153
*25*00	2014	7.058	4.598	2.460	559	804	431	5.264
	2015	7.276	4.845	2.431	555	837	512	5.372
	2016	7.237	4.857	2.380	552	782	542	5.361
	2017	6.058	4.129	1.929	545	630	448	4.435
<u>davon:</u>	2008	8.922	5.622	3.300	881	1.213	759	6.069
* Ladendiebstahl	2009	8.254	5.277	2.977	896	1.032	654	5.672
*26*00	2010	7.852	5.142	2.710	812	973	568	5.499
	2011	7.872	4.972	2.900	835	1.061	512	5.464
	2012	7.530	4.831	2.699	810	1.114	388	5.218
	2013	6.990	4.521	2.469	673	902	408	5.007
	2014	6.858	4.437	2.421	543	772	412	5.131
	2015	7.050	4.660	2.390	541	809	489	5.211
	2016	7.056	4.705	2.351	537	771	526	5.222
	2017	5.880	3.985	1.895	538	610	428	4.304
* in/aus Wohnungen - insgesamt -	2008	935	692	243	25	114	164	632
	2009	900	670	230	10	96	141	653
*35*00	2010	921	682	239	24	71	138	688
	2011	1.006	750	256	18	115	129	744
<i>ab 2008 zählt der Diebst.</i>	2012	943	701	242	19	92	91	741
<i>in/aus Gartenhäusern</i>	2013	1.033	764	269	26	86	110	811
<i>nicht mehr zu diesem</i>	2014	993	733	260	13	79	92	809
<i>Schlüssel</i>	2015	1.052	793	259	15	71	106	860
	2016	1.001	750	251	14	61	86	840
	2017	962	701	261	11	77	96	778
<u>darunter:</u>	2008	331	270	61	5	54	66	206
- Wohnungseinbruch- diebstahl	2009	225	202	23	3	21	36	165
*435*00	2010	299	254	45	4	18	54	223
	2011	332	279	53	2	36	49	245
	2012	305	260	45	7	30	30	238
	2013	353	303	50	3	20	30	300
	2014	325	277	48	1	21	29	274
	2015	440	375	65	4	26	48	362
	2016	382	328	54	7	18	36	321
	2017	420	337	83	5	29	34	352

Delikt	Jahr	Tatverdächtige insgesamt		Kinder bis 14 J.	Jugendl. 14 -18 J.	Heranw. 18 - 21 J.	Erwachsene ab 21 J.	
		männl.	weibl.					
<i>darunter: neu ab:</i>	2016	12	10	2	0	0	1	11
Wohnungseinbruch- diebstahl (ohne TWE)	2017	keine Fälle erfasst						
bandenmäßig 435020								
<i>davon:</i>	2008	140	113	27	2	21	30	87
- Tageswohnungs-	2009	28	27	1	2	2	6	18
einbruch (TWE)	2010	30	23	7	1	2	5	22
(Tatzeit 06:00 - 21:00 h)	2011	32	27	5	0	2	5	25
436*00	2012	21	17	4	2	3	2	14
	2013	133	115	18	0	4	9	120
	2014	150	129	21	1	13	10	126
	2015	145	128	17	3	8	11	123
	2016	150	127	23	4	8	10	128
	2017	169	136	33	4	17	11	137
<i>darunter: neu ab</i>	2016	keine Fälle erfasst						
Tageswohnungs-	2017	4	3	1	0	0	0	4
einbruch								
(TWE) bandenmäßig 436020								
* in/aus Boden-, Keller-	2008	276	227	49	4	47	45	180
räumen und Wasch-	2009	233	204	29	11	41	41	140
küchen	2010	194	170	24	10	31	32	121
*40*00	2011	232	202	30	9	28	31	164
	2012	252	209	43	9	26	31	186
	2013	315	278	37	6	37	37	235
	2014	324	272	52	5	29	27	263
	2015	337	285	52	2	18	29	288
	2016	321	274	47	9	26	23	263
	2017	265	231	34	2	10	27	226
* in/aus überwiegend	2008	86	82	4	2	12	17	55
unbezogenen Neu-	2009	81	77	4	1	10	11	59
u. Rohbauten, Bau-	2010	80	73	7	9	5	16	50
buden und Baustellen	2011	101	94	7	1	7	13	80
*45*00	2012	101	93	8	6	11	10	74
	2013	112	101	11	6	9	7	90
	2014	76	70	6	1	4	4	67
	2015	71	65	6	2	10	2	57
	2016	82	74	8	6	5	4	67
	2017	89	82	7	0	8	5	76
* an/aus Kraftfahrzeugen	2008	339	319	20	10	34	76	219
*50*00	2009	289	273	16	5	36	73	175
	2010	297	282	15	8	19	65	205
	2011	336	321	15	6	32	60	238
	2012	459	419	40	13	47	68	331
	2013	443	407	36	11	39	62	331
seit 2012 bundesweite	2014	453	409	44	6	31	47	369
Erfassung in/aus und an Kfz	2015	401	362	39	5	40	30	326
zusammen unter	2016	398	367	31	2	16	35	345
Diebstahl an/aus Kfz	2017	391	358	33	6	28	35	322

Delikt	Jahr	Tatverdächtige insgesamt		Kinder bis 14 J.	Jugendl. 14 -18 J.	Heranw. 18 - 21 J.	Erwachsene ab 21 J.	
		männl.	weibl.					
* an Kraftfahrzeugen	2007	285	266	19	8	61	77	139
*55*00	2008	275	240	35	19	31	78	147
(einschließlich Diebst.	2009	290	269	21	11	37	64	178
von Kennzeichen)	2010	243	223	20	1	27	49	166
	2011	294	269	25	9	30	50	205
	ab 2012 kein separater Erfassungsschlüssel mehr							
* eines Kennzeichens	2007	124	116	8	0	11	32	81
von einem Kfz	2008	*						
355080	2009	108	100	8	1	8	20	79
(Landesschlüssel)	2010	108	101	7	0	8	16	84
	2011	138	125	13	0	8	25	105
	ab 2012 kein separater Erfassungsschlüssel mehr							
	* keine Angaben im Fachbereich vorhanden							
* von Betäubungs-	2008	0	0	0	0	0	0	0
mitteln - insgesamt	2009	6	6	0	0	0	0	6
*70000	2010	3	2	1	0	0	0	3
	2011	6	5	1	0	0	1	5
	2012	4	3	1	0	0	0	4
	2013	3	2	1	0	0	0	3
	2014	5	3	2	0	0	0	5
	2015	6	3	3	0	0	0	6
	2016	9	8	1	0	2	0	7
	2017	6	5	1	0	0	0	6
* von Rezeptformularen	2008	1	1	0	0	0	0	1
zur Erlangung von	2009	4	4	0	0	0	0	4
Betäubungsmitteln	2010	2	1	1	0	0	0	2
*75000	2011	5	2	3	0	0	0	5
	2012	3	2	1	0	0	0	3
	2013	3	3	0	0	0	0	3
	2014	1	0	1	0	0	0	1
	2015	1	1	0	0	0	0	1
	2016	2	1	1	0	0	0	2
	2017 keine Fälle erfasst							
* Taschendiebstahl	2008	165	103	62	10	22	33	100
*90000	2009	75	55	20	5	12	11	47
	2010	44	39	5	1	9	6	28
	2011	96	65	31	3	15	12	66
	2012	58	36	22	1	7	14	36
	2013	34	20	14	3	2	6	23
	2014	33	23	10	3	3	2	25
	2015	39	28	11	0	3	3	33
	2016	30	22	8	0	3	5	22
	2017	29	23	6	1	2	3	23

Delikt	Jahr	Tatverdächtige insgesamt			Kinder bis 14 J	Jugendl. 14 -18 J.	Heranw. 18 - 21 J.	Erwachsene ab 21 J.
		männl.	weibl.					
Vermögens- und Fälschungsdelikte 500000	2008	15.254	10.288	4.966	62	790	1.717	12.685
	2009	16.353	10.970	5.383	50	821	1.818	13.664
	2010	16.055	10.902	5.153	61	706	1.674	13.614
	2011	14.923	10.257	4.666	53	653	1.225	12.992
	2012	15.399	10.478	4.921	84	723	1.117	13.475
	2013	15.943	10.582	5.361	79	743	1.153	13.968
	2014	14.897	9.942	4.955	52	676	1.048	13.121
	2015	14.254	9.540	4.714	54	573	1.097	12.530
	2016	13.751	9.215	4.536	68	576	1.020	12.087
2017	13.565	9.140	4.425	71	613	1.066	11.815	
* Betrug §§ 263, 263a, 264, 264a, 265, 265a, 265b StGB 510000	2008	12.651	8.459	4.192	51	682	1.507	10.411
	2009	13.633	9.056	4.577	42	727	1.630	11.234
	2010	13.468	9.061	4.407	48	633	1.504	11.283
	2011	12.311	8.421	3.890	38	551	1.098	10.624
	2012	12.743	8.621	4.122	71	632	1.001	11.039
	2013	13.140	8.641	4.499	65	658	1.032	11.385
	2014	12.223	8.061	4.162	38	594	937	10.654
	2015	11.504	7.612	3.892	41	497	992	9.974
	2016	10.783	7.150	3.633	48	489	887	9.359
2017	10.669	7.080	3.589	60	524	913	9.172	
* Waren- und Waren- kreditbetrug 511000	2008	2.502	1.728	774	2	31	235	2.234
	2009	2.614	1.756	858	6	29	249	2.330
	2010	2.810	1.937	873	3	26	266	2.515
	2011	2.726	1.880	846	1	24	191	2.510
	2012	2.967	2.027	940	5	32	160	2.770
	2013	3.717	2.393	1.324	7	43	230	3.437
	2014	3.385	2.178	1.207	6	46	202	3.131
	2015	3.000	1.908	1.092	3	43	188	2.766
	2016	3.069	1.950	1.119	5	53	198	2.813
2017	3.127	1.985	1.142	5	35	200	2.887	
* betrügerisches Er- langen von Kfz 511100	2008	43	34	9	0	0	3	40
	2009	42	34	8	0	1	2	39
	2010	32	28	4	0	0	1	31
	2011	22	19	3	0	1	2	19
	2012	30	24	6	0	0	2	28
	2013	46	34	12	0	0	3	43
	2014	32	29	3	0	0	0	32
	2015	48	43	5	0	0	2	46
	2016	36	33	3	0	0	2	34
2017	26	23	3	0	0	3	23	
* sonst. Warenkredit- betrug 511200	2008	1.767	1.208	559	1	19	155	1.592
	2009	1.762	1.160	602	5	10	167	1.580
	2010	1.864	1.252	612	3	12	148	1.701
	2011	1.944	1.345	599	1	9	133	1.801
	2012	2.125	1.447	678	3	23	116	1.983
	2013	2.709	1.729	980	4	33	149	2.523
	2014	2.339	1.484	855	4	23	114	2.198
	2015	1.875	1.177	698	1	11	86	1.777
	2016	1.879	1.173	706	1	24	91	1.763
2017	1.714	1.064	650	2	16	83	1.613	

Delikt	Jahr	Tatverdächtige insgesamt		Kinder	Jugendl.	Heranw.	Erwachsene	
		männl.	weibl.	bis 14 J	14 -18 J.	18 - 21 J.	ab 21 J.	
<u>darunter:</u>	2008	*						
- Tankbetrug	2009	672	546	126	0	1	57	614
511201	2010	677	549	128	0	5	46	626
	2011	800	648	152	0	2	57	741
	2012	853	684	169	0	3	46	804
	2013	915	733	182	0	11	46	858
	2014	787	609	178	0	4	32	751
	2015	680	521	159	0	0	23	657
	2016	672	534	138	0	1	18	653
	2017	622	490	132	0	3	15	604
	*keine Daten im Fachbereich vorhanden							
* Warenbetrug	2008	783	554	229	1	13	90	679
511300	2009	912	640	272	1	21	92	798
	2010	996	718	278	0	14	131	851
	2011	827	566	261	0	16	65	746
	2012	883	609	274	2	10	45	826
	2013	1.059	697	362	3	14	86	956
	2014	1.140	751	389	2	24	98	1.016
	2015	1.162	746	416	2	32	116	1.012
	2016	1.264	805	459	4	30	115	1.115
	2017	1.468	947	521	3	21	121	1.323
* Kapitalanlage- und Anlagebetrug	2008	19	17	2	0	0	0	19
513000	2009	38	32	6	0	0	0	38
	2010	40	29	11	0	0	0	40
	2011	28	24	4	0	0	0	28
	2012	38	32	6	0	0	0	38
	2013	37	29	8	0	0	0	37
	2014	30	21	9	0	0	0	30
	2015	25	24	1	0	0	0	25
inhaltliche Änderung ab	2016	15	12	3	0	0	0	15
	2017	36	33	3	0	0	0	36
* Geldkreditbetrug	2008	87	73	14	0	1	3	83
514000	2009	99	71	28	0	1	0	98
	2010	134	106	28	0	1	6	127
	2011	106	85	21	0	0	2	104
	2012	119	89	30	0	1	6	112
	2013	149	103	46	0	0	5	144
	2014	117	83	34	0	0	1	116
	2015	85	66	19	1	0	1	83
	2016	72	42	30	0	0	1	71
	2017	59	42	17	0	1	2	56
* Erschleichen von Leistungen	2008	3.994	2.686	1.308	25	483	887	2.599
515000	2009	4.767	3.087	1.680	20	592	1.001	3.154
	2010	4.491	3.057	1.434	30	481	896	3.084
	2011	4.131	2.873	1.258	27	442	645	3.017
	2012	4.541	3.069	1.472	51	512	597	3.381
	2013	4.649	3.156	1.493	50	493	599	3.507
	2014	3.825	2.616	1.209	20	395	508	2.902
	2015	3.857	2.637	1.220	19	368	559	2.911
	2016	3.098	2.231	867	27	363	480	2.228
	2017	3.414	2.399	1.015	33	400	497	2.484

Delikt	Jahr	Tatverdächtige insgesamt		Kinder	Jugendl.	Heranw.	Erwachsene	
		männl.	weibl.	bis 14 J	14 -18 J.	18 - 21 J.	ab 21 J.	
<u>darunter:</u>	2008	keine Daten im Fachbereich vorhanden						
Beförderungerschleichung	2009	4.740	3.065	1.675	20	590	991	3.139
<i>Eigener Erfassungsschlüssel bundesweit</i>	2010	4.480	3.049	1.431	29	478	893	3.080
<i>erst ab 2008</i>	2011	2.846	2.065	781	15	292	456	2.083
515001	2012	4.098	2.776	1.322	45	446	534	3.073
	2013	4.481	3.044	1.437	35	455	582	3.409
	2014	3.594	2.445	1.149	14	365	477	2.738
ab 2011 Änderung der	2015	3.684	2.502	1.182	18	351	534	2.781
Schlüsselsystematik	2016	2.959	2.126	833	23	344	463	2.129
	2017	3.247	2.265	982	28	377	466	2.376
* Betrug mittels rechts- widrig erlangter unbarer Zahlungsmittel	2008	319	238	81	2	33	35	249
	2009	319	253	66	3	27	49	240
	2010	318	225	93	2	21	41	254
	2011	329	247	82	1	23	39	266
516000	2012	377	261	116	1	18	37	321
	2013	331	227	104	5	20	28	278
	2014	361	267	94	5	14	29	313
	2015	324	228	96	4	9	30	281
inhaltliche Änderung ab	2016	406	285	121	4	15	26	361
	2017	340	249	91	8	17	30	285
* Betrug mittels rechtsw. erl. Debitkarten ohne PIN (Lastschriftverfahren)	2008	65	42	23	0	3	12	50
	2009	60	50	10	3	3	8	46
	2010	51	32	19	0	3	7	41
	2011	48	40	8	0	2	5	41
516200	2012	30	24	6	0	4	2	24
	2013	37	24	13	2	4	1	30
	2014	48	35	13	0	1	2	45
	2015	51	36	15	0	1	3	47
	2016	144	101	43	1	5	7	131
	2017	90	56	34	0	3	10	77
* Betrug mittels rechtsw. erl. Debitkarten mit PIN § 263a StGB	2008	129	95	34	1	23	13	92
	2009	109	79	30	0	10	19	80
	2010	111	76	35	1	7	17	86
516300	2011	122	92	30	0	10	22	90
	2012	122	82	40	1	5	18	98
	2013	90	62	28	1	6	7	76
	2014	102	70	32	3	8	10	81
	2015	106	69	37	0	3	12	91
	2016	116	85	31	2	6	8	100
	2017	98	78	20	0	6	9	83
* Betrug mittels rechtsw. erlangter Kreditkarten	2008	87	70	17	1	10	12	64
	2009	82	67	15	0	6	13	63
516400	2010	64	45	19	0	5	5	54
	2011	71	55	16	0	5	5	61
	2012	74	55	19	0	4	8	62
	2013	65	48	17	2	4	9	50
	2014	94	75	19	1	3	6	84
	2015	83	62	21	0	1	3	79
	2016	<i>Erfassungsschlüssel gelöscht</i>						

Delikt	Jahr	Tatverdächtige insgesamt			Kinder bis 14 J	Jugendl. 14 -18 J.	Heranw. 18 - 21 J.	Erwachsene ab 21 J.
		männl.	weibl.					
* Betrug mittels rechtsw. erlangter Daten von Zahlungskarten 516500	2008	29	25	4	0	0	1	28
	2009	50	40	10	0	7	7	36
	2010	70	55	15	0	6	6	58
	2011	72	55	17	1	2	6	63
	2012	93	61	32	0	3	6	84
	2013	89	57	32	0	2	5	82
	2014	79	58	21	1	0	7	71
	2015	68	52	16	3	2	7	56
<i>inhaltliche Änderung</i>	2016	99	61	38	0	0	6	93
	2017	105	79	26	4	5	8	88
* Betrug mittels rechtsw. erlangter sonstiger unbarer Zahlungsmittel 516900	2008	43	34	9	0	1	5	37
	2009	34	26	8	0	2	5	27
	2010	50	38	12	1	2	9	38
	2011	43	29	14	0	5	1	37
	2012	75	52	23	0	2	5	68
	2013	77	58	19	0	5	9	63
	2014	66	53	13	0	2	4	60
	2015	42	31	11	1	2	5	34
<i>inhaltliche Änderung</i>	2016	80	63	17	1	5	6	68
	2017	67	51	16	4	4	5	54
* sonstiger Betrug 517000	2008	6.427	4.246	2.181	22	148	450	5.807
	2009	6.502	4.378	2.124	13	105	440	5.944
	2010	6.438	4.251	2.187	14	131	415	5.878
	2011	5.675	3.826	1.849	9	80	297	5.289
	2012	5.388	3.658	1.730	14	91	261	5.022
	2013	5.019	3.272	1.747	4	121	260	4.634
	2014	5.211	3.406	1.805	7	153	270	4.781
	2015	4.863	3.230	1.633	15	98	283	4.467
2016	4.786	3.078	1.708	12	79	249	4.446	
2017	4.339	2.785	1.554	14	88	261	3.976	
* Leistungsbetrug 517100	2008	316	224	92	1	9	14	292
	2009	320	224	96	0	6	24	290
	2010	260	183	77	0	8	12	240
	2011	229	156	73	0	2	8	219
	2012	254	177	77	3	8	11	232
	2013	234	167	67	0	3	7	224
	2014	207	131	76	1	1	9	196
	2015	257	179	78	0	0	9	248
2016	196	130	66	0	0	6	190	
2017	199	135	64	1	3	11	184	
* Leistungskreditbetrug 517200	2008	292	214	78	1	4	14	273
	2009	263	187	76	0	3	14	246
	2010	264	186	78	1	5	11	247
	2011	273	189	84	0	0	12	261
	2012	317	215	102	0	5	9	303
	2013	261	178	83	0	0	12	249
	2014	331	233	98	2	2	10	317
	2015	279	200	79	0	3	16	260
<i>inhaltliche Änderung ab</i>	2016	246	170	76	0	3	7	236
	2017	233	144	89	0	0	11	222

Delikt	Jahr	Tatverdächtige insgesamt			Kinder bis 14 J	Jugendl. 14 -18 J.	Heranw. 18 - 21 J.	Erwachsene ab 21 J.
		männl.	weibl.					
* Betrug zum Nachteil von Versicherungen und Versicherungs- missbrauch §§ 263, 265 StGB 517400	2008	119	92	27	1	1	7	110
	2009	68	52	16	0	0	5	63
	2010	117	87	30	0	1	7	109
	2011	84	62	22	0	0	1	83
	2012	188	108	80	0	0	8	180
	2013	89	65	24	0	0	3	86
	2014	53	41	12	0	0	2	51
	2015	135	106	29	0	0	6	129
2016	71	45	26	0	0	0	71	
2017	40	28	12	0	1	2	37	
* Computerbetrug (sonstiger) § 263a StGB 517500	2008	174	136	38	2	7	27	138
	2009	202	176	26	3	6	17	176
	2010	239	184	55	3	6	22	208
	2011	204	164	40	1	10	21	172
	2012	237	195	42	1	11	15	210
	2013	215	172	43	3	14	33	165
	2014	187	142	45	4	11	14	158
	2015	224	158	66	1	9	17	197
	2016	248	185	63	1	5	16	226
2017	189	144	45	0	7	17	165	
* Betrug zum Nachteil v. Sozialversicherungen 517700	2008	938	452	486	0	7	50	881
	2009	947	465	482	0	4	41	902
	2010	820	388	432	0	6	40	774
	2011	514	247	267	0	3	31	480
	2012	390	216	174	0	0	15	375
	2013	352	168	184	0	2	8	342
	2014	511	244	267	0	3	11	497
	2015	361	172	189	0	1	22	338
2016	<i>Erfassungsschlüssel gelöscht</i>							
* Sozialleistungsbetrug § 263 StGB 517800	2008	15	10	5	0	0	3	12
	2009	32	14	18	0	1	1	30
	2010	23	11	12	0	0	1	22
	2011	76	30	46	0	1	1	74
	2012	39	22	17	0	0	2	37
	2013	32	16	16	0	0	1	31
	2014	41	21	20	0	0	2	39
	2015	38	18	20	0	0	3	35
	<i>redaktionelle Änderung ab</i> 2016	263	135	128	0	0	8	255
2017	301	144	157	0	3	17	281	
* Abrechnungsbetrug 518100	2008	41	28	13	0	1	4	36
	2009	34	23	11	0	0	2	32
	2010	45	21	24	0	0	0	45
	2011	58	37	21	0	0	1	57
	2012	31	18	13	0	0	0	31
	2013	51	26	25	0	0	0	51
	2014	31	23	8	0	0	1	30
	2015	34	21	13	0	0	0	34
	2016	27	15	12	0	0	1	26
2017	48	27	21	0	1	0	47	

Delikt	Jahr	Tatverdächtige insgesamt			Kinder bis 14 J	Jugendl. 14 -18 J.	Heranw. 18 - 21 J.	Erwachsene ab 21 J.
		männl.	weibl.					
<u>darunter:</u>	ab	2008 keine Angaben vorhanden						
Abrechnungsbetrug im	2009	6	3	3	0	0	0	6
Gesundheitswesen	2010	15	5	10	0	0	0	15
§§ 263, 263a StGB	2011	11	6	5	0	0	0	11
518110	2012	11	3	8	0	0	0	11
	2013	20	8	12	0	0	0	20
	2014	13	9	4	0	0	0	13
	2015	14	6	8	0	0	0	14
	2016	11	5	6	0	0	0	11
	2017	13	6	7	0	0	0	13
* Einmietbetrug	2008	304	215	89	0	4	26	274
§ 263 StGB	2009	327	228	99	0	2	24	301
518200	2010	323	208	115	0	1	22	300
	2011	273	191	82	0	0	15	258
	2012	294	196	98	0	7	19	268
	2013	329	228	101	0	2	16	311
	2014	293	209	84	0	0	13	280
	2015	280	194	86	0	1	14	265
	2016	272	188	84	0	0	11	261
	2017	233	173	60	0	4	8	221
* Kontoeröffnungs- und	2008	54	36	18	0	2	9	43
Überweisungsbetrug bis 2015	2009	88	66	22	0	5	6	77
§ 263 StGB	2010	82	62	20	0	2	10	70
518300	2011	96	78	18	0	1	4	91
	2012	84	66	18	0	1	3	80
	2013	75	61	14	0	0	10	65
	2014	96	75	21	0	0	8	88
Überweisungsbetrug ab 2016	2015	88	66	22	0	0	3	85
§§ 263, 263a StGB	2016	103	72	31	0	0	6	97
518300	2017	85	63	22	0	2	0	83
* Veruntreuung	2008	587	409	178	0	2	33	552
520000	2009	657	447	210	0	3	23	631
	2010	578	421	157	1	4	16	557
	2011	476	339	137	0	2	7	467
	2012	435	309	126	0	2	10	423
	2013	455	326	129	0	1	3	451
	2014	398	276	122	0	2	6	390
	2015	371	258	113	0	0	1	370
	2016	473	308	165	0	2	13	458
	2017	398	253	145	0	0	9	389
* Untreue	2008	180	125	55	0	0	2	178
521000	2009	247	167	80	0	0	1	246
	2010	222	159	63	0	0	2	220
	2011	219	142	77	0	0	0	219
	2012	191	129	62	0	0	3	188
	2013	210	146	64	0	0	1	209
	2014	188	130	58	0	1	3	184
	2015	211	139	72	0	0	1	210
	2016	166	111	55	0	0	1	65
	2017	177	112	65	0	0	1	176

Delikt	Jahr	Tatverdächtige insgesamt		Kinder bis 14 J	Jugendl. 14 -18 J.	Heranw. 18 - 21 J.	Erwachsene ab 21 J.	
		männl.	weibl.					
* Vorenthalten und Veruntreuen von Arbeitsentgeld 522000	2008	284	215	69	0	0	5	279
	2009	272	217	55	0	0	3	269
	2010	247	201	46	0	0	1	246
	2011	218	176	42	0	0	1	217
	2012	200	152	48	0	0	1	199
	2013	195	153	42	0	0	1	194
	2014	157	119	38	0	0	1	156
	2015	130	105	25	0	0	0	130
	2016	256	172	84	0	0	9	247
2017	156	106	50	0	0	4	152	
* Missbrauch von Scheck- und Kredit- karten 523000	2008	134	78	56	0	2	26	106
	2009	153	77	76	0	3	19	131
	2010	122	71	51	1	4	13	104
	2011	45	25	20	0	2	6	37
	2012	51	34	17	0	2	6	43
	2013	54	29	25	0	1	1	52
	2014	55	29	26	0	1	2	52
	2015	37	20	17	0	0	0	37
	2016	51	25	26	0	2	3	46
2017	67	37	30	0	0	4	63	
* Unterschlagung 530000	2008	1.709	1.184	525	11	88	158	1.452
	2009	1.649	1.177	472	3	65	169	1.412
	2010	1.612	1.106	506	10	48	157	1.397
	2011	1.728	1.183	545	13	84	102	1.529
	2012	1.832	1.257	575	13	79	101	1.639
	2013	1.973	1.315	658	13	78	121	1.761
	2014	1.910	1.320	590	12	71	100	1.727
	2015	1.900	1.257	643	12	60	97	1.731
	2016	1.982	1.325	657	18	80	117	1.767
2017	1.837	1.238	599	13	72	126	1.626	
* Unterschlagung von Kfz 531000	2008	179	153	26	0	0	12	167
	2009	213	170	43	0	0	12	201
	2010	163	137	26	0	0	7	156
	2011	195	159	36	0	2	5	188
	2012	199	159	40	0	0	4	195
	2013	202	156	46	0	1	12	189
	2014	181	150	31	0	0	8	173
	2015	177	136	41	0	0	5	172
	2016	159	142	17	0	2	6	151
2017	157	121	36	1	1	7	148	
* Urkundenfälschung 540000	2008	897	681	216	0	35	87	775
	2009	995	731	264	5	44	74	872
	2010	937	693	244	3	34	79	821
	2011	947	732	215	2	37	54	854
	2012	946	691	255	0	35	54	857
	2013	980	771	209	2	17	38	923
	2014	925	696	229	4	24	52	845
	2015	990	772	218	1	30	41	918
	2016	1.051	840	211	2	21	45	983
2017	1.175	940	235	0	42	55	1.078	

Delikt	Jahr	Tatverdächtige insgesamt		Kinder bis 14 J	Jugendl. 14 -18 J.	Heranw. 18 - 21 J.	Erwachsene ab 21 J.	
		männl.	weibl.					
* Fälschung zur Erlangung von Betäubungsmitteln 542000	2008	18	10	8	0	1	2	15
	2009	20	12	8	0	1	1	18
	2010	7	4	3	0	0	1	6
	2011	36	26	10	0	0	0	36
	2012	16	7	9	0	0	0	16
	2013	16	9	7	0	0	0	16
	2014	6	5	1	0	1	0	5
	2015	8	3	5	0	0	0	8
	2016	0	0	0	0	0	0	0
2017	0	0	0	0	0	0	0	
* Geld- und Wert- zeichenfälschung, Fälschung von Zahlungskarten mit oder ohne Garantie- funktion, Schecks und Wechseln 550000	2008	35	29	6	0	0	2	33
	2009	54	42	12	0	1	6	47
	2010	89	72	17	0	4	4	81
	2011	62	48	14	0	1	2	59
	2012	49	37	12	0	0	2	47
	2013	44	30	14	0	1	1	42
	2014	48	38	10	0	1	3	44
	2015	65	48	17	0	0	3	62
	2016	72	51	21	0	3	4	65
2017	67	55	12	0	2	4	61	
*Geld- und Wert- zeichenfälschung einschl. Vorbereitungs- handlungen 551000	2008	4	4	0	0	0	1	3
	2009	3	3	0	0	0	0	3
	2010	18	15	3	0	0	1	17
	2011	11	10	1	0	0	1	10
	2012	11	11	0	0	0	1	10
	2013	5	5	0	0	0	0	5
	2014	14	12	2	0	0	1	13
	2015	7	5	2	0	0	0	7
	2016	12	11	1	0	0	2	10
2017	10	9	1	0	0	1	9	
* Inverkehrbringen von Falschgeld 552000	2008	29	23	6	0	0	1	28
	2009	47	36	11	0	1	6	40
	2010	63	49	14	0	4	3	56
	2011	47	36	11	0	1	1	45
	2012	31	23	8	0	0	2	29
	2013	37	23	14	0	1	1	35
	2014	30	23	7	0	1	2	27
	2015	59	44	15	0	0	3	56
	2016	58	40	18	0	3	2	53
2017	57	46	11	0	2	3	52	
* Insolvenzstraftaten 560000	2008	128	103	25	0	0	1	127
	2009	97	79	18	0	0	2	95
	2010	97	81	16	0	0	1	96
	2011	102	82	20	0	0	1	101
	2012	94	78	16	0	0	1	93
	2013	76	57	19	0	0	1	75
	2014	70	56	14	0	0	0	70
	2015	89	77	12	0	0	0	89
	2016	78	58	20	0	0	0	78
2017	55	38	17	0	0	0	55	

Delikt	Jahr	Tatverdächtige insgesamt		Kinder bis 14 J	Jugendl. 14 -18 J.	Heranw. 18 - 21 J.	Erwachsene ab 21 J.	
		männl.	weibl.					
* Bankrott	2008	95	77	18	0	0	0	95
561000	2009	79	62	17	0	0	2	77
	2010	81	69	12	0	0	1	80
	2011	86	71	15	0	0	1	85
	2012	83	69	14	0	0	1	82
	2013	60	44	16	0	0	1	59
	2014	52	40	12	0	0	0	52
	2015	77	68	9	0	0	0	77
	2016	72	53	19	0	0	0	72
	2017	44	30	14	0	0	0	44

Delikt	Jahr	Tatverdächtige insgesamt			Kinder bis 14 J.	Jugendl. 14 -18 J.	Heranw. 18 - 21 J.	Erwachsene ab 21 J.
		männl.	weibl.					
Sonstige Straftatbestände (StGB) 600000	2008	16.828	13.497	3.331	770	2.225	2.260	11.573
	2009	17.029	13.516	3.513	818	2.109	2.192	11.910
	2010	16.120	12.709	3.411	792	1.665	1.746	11.917
	2011	16.101	12.502	3.599	756	1.692	1.450	12.203
	2012	16.734	12.978	3.756	749	1.722	1.359	12.904
	2013	16.786	12.862	3.924	721	1.635	1.219	13.211
	2014	16.483	12.500	3.983	729	1.578	1.089	13.087
	2015	15.955	12.072	3.883	619	1.433	1.071	12.832
	2016	17.040	12.976	4.064	700	1.513	1.199	13.628
	2017	16.716	12.702	4.014	730	1.699	1.344	12.943
* Erpressung 610000	2008	132	124	8	6	25	11	90
	2009	127	113	14	10	17	17	83
	2010	101	82	19	2	8	14	77
	2011	149	128	21	9	36	11	93
	2012	161	136	25	12	25	16	108
	2013	204	175	29	6	18	28	152
	2014	175	150	25	16	24	14	121
	2015	170	146	24	10	15	14	131
	2016	161	134	27	5	16	15	125
	2017	195	162	33	3	20	25	147
* Widerstand gegen die Staatsgewalt und Straftaten gegen die öffentl. Ordnung 620000	2008	3.820	3.224	596	112	518	620	2.570
	2009	4.000	3.342	658	106	547	682	2.665
	2010	3.647	3.046	601	135	435	474	2.603
	2011	3.589	2.919	670	109	404	413	2.663
	2012	4.050	3.375	675	148	481	409	3.012
	2013	4.010	3.313	697	154	437	350	3.069
	2014	4.032	3.282	750	132	372	322	3.206
	2015	4.085	3.319	766	101	456	348	3.180
	2016	4.513	3.673	840	126	474	389	3.524
	2017	4.543	3.727	816	185	532	488	3.338
	ab 2008	keine Angaben im Fachbereich vorhanden						
* Störung des öffent- lichen Friedens durch Androhung von Straftaten 620001	2009	133	118	15	14	45	17	57
	2010	130	114	16	8	29	10	83
	2011	110	100	10	4	17	12	77
	2012	112	102	10	2	12	3	95
	2013	102	93	9	2	12	11	77
	2014	128	112	16	7	19	5	97
	2015	124	112	12	4	9	6	105
	2016	144	129	15	4	9	17	114
	2017	142	126	16	10	16	6	110
	ab 2008	keine Angaben im Fachbereich vorhanden						
* Missbrauch von Not- rufen und Beein- trächtigung von Unfallverhütungs- und Nothilfemitteln 620013	2009	266	226	40	12	45	103	163
	2010	228	192	36	24	35	26	143
	2011	263	207	56	30	33	31	169
	2012	260	210	50	17	29	25	189
	2013	277	221	56	18	38	20	201
	2014	267	204	63	14	34	25	194
	2015	297	228	69	16	25	24	232
	2016	273	219	54	18	23	21	211
	2017	261	206	55	23	26	19	193

Delikt	Jahr	Tatverdächtige insgesamt		Kinder bis 14 J.	Jugendl. 14 -18 J.	Heranw. 18 - 21 J.	Erwachsene ab 21 J.	
		männl.	weibl.					
* Widerstand gegen die Staatsgewalt 621000	2008	768	704	64	2	57	146	563
	2009	754	681	73	2	41	134	577
	2010	688	603	85	2	46	87	553
	2011	679	608	71	2	41	92	544
	2012	735	657	78	2	42	67	624
	2013	761	684	77	2	37	80	642
	2014	839	746	93	4	35	69	731
	2015	652	574	78	1	39	61	551
	2016	815	721	94	1	40	65	709
	2017	788	699	89	2	47	89	650
* Widerstand gegen Vollstreckungsbeamte (insgesamt) 621020	2008	keine Angaben im Fachbereich vorhanden						
	2009	729	659	70	1	39	131	558
	2010	680	595	85	2	46	86	546
	2011	664	595	69	2	39	89	534
	2012	710	634	76	2	40	62	606
	2013	755	678	77	2	37	80	636
	2014	820	730	90	3	34	67	716
	2015	639	563	76	1	38	59	541
	2016	767	680	87	0	37	60	670
	2017	745	663	82	2	47	86	610
darunter:								
<i>neuer Schlüssel ab:</i>	2010	634	554	80	2	43	86	503
- Widerstand gegen Polizeivollzugsbeamte 621021	2011	650	586	64	2	39	87	522
	2012	705	629	76	2	40	62	601
	2013	748	672	76	2	36	80	630
	2014	812	723	89	3	33	66	710
	2015	631	556	75	1	36	57	537
	2016	754	667	87	0	34	60	660
	2017	731	652	79	2	46	85	598
<i>neuer Schlüssel ab:</i>	2010	51	45	6	1	3	0	47
- Widerstand gegen Vollstreckungsbeamte (ohne Polizeivollzugs- beamte) 621029	2011	15	10	5	0	0	2	13
	2012	7	7	0	0	0	0	7
	2013	7	6	1	0	1	0	6
	2014	8	7	1	0	1	1	6
	2015	8	7	1	0	2	2	4
	2016	15	15	0	0	5	0	10
	2017	16	13	3	0	1	1	14
* Hausfriedensbruch 622000	2008	2.156	1.819	337	77	328	323	1.428
	2009	2.211	1.836	375	62	352	358	1.439
	2010	2.053	1.718	335	91	282	267	1.413
	2011	1.980	1.602	378	61	283	203	1.433
	2012	2.363	1.941	422	116	349	244	1.654
	2013	2.448	2.012	436	121	330	214	1.783
	2014	2.393	1.935	458	91	262	197	1.843
	2015	2.499	2.017	482	69	340	214	1.876
	2016	2.609	2.097	512	97	347	213	1.952
	2017	2.683	2.166	517	143	393	264	1.883

Delikt	Jahr	Tatverdächtige insgesamt		Kinder bis 14 J.	Jugendl. 14 -18 J.	Heranw. 18 - 21 J.	Erwachsene ab 21 J.	
		männl.	weibl.					
* Landfriedensbruch 623000	2008	147	137	10	0	30	47	70
	2009	177	153	24	0	26	69	82
	2010	134	127	7	0	23	47	64
	2011	61	52	9	0	1	9	51
	2012	146	145	1	0	23	28	95
	2013	31	31	0	0	1	13	17
	2014	43	41	2	0	2	6	35
	2015	71	60	11	0	17	13	41
	2016	152	144	8	0	16	46	90
2017	264	245	19	1	25	84	154	
* Vortäuschen einer Straftat 624000	2008	407	283	124	12	44	69	282
	2009	442	307	135	14	37	80	311
	2010	404	287	117	13	29	41	321
	2011	411	276	135	11	22	63	315
	2012	394	282	112	11	29	50	304
	2013	366	239	127	12	25	29	300
	2014	365	224	141	12	24	28	301
	2015	373	257	116	9	28	25	311
	2016	384	255	129	6	37	29	312
2017	357	243	114	11	24	41	281	
<u>darunter:</u> Vortäuschen eines Raubes 624100	2008	12	10	2	0	4	1	7
	2009	12	7	5	1	2	3	6
	2010	11	10	1	0	0	0	11
	2011	23	18	5	2	1	6	14
	2012	22	17	5	0	4	2	16
	2013	20	13	7	0	3	0	17
	2014	11	8	3	1	0	3	7
	2015	20	15	5	5	1	3	11
	2016	20	17	3	1	2	3	14
2017	14	10	4	1	0	0	13	
Vortäuschen eines Diebstahls 624200	2008	36	27	9	0	2	8	26
	2009	46	33	13	0	1	11	34
	2010	38	35	3	0	4	3	31
	2011	34	27	7	1	1	4	28
	2012	39	31	8	0	2	6	31
	2013	47	34	13	0	1	5	41
	2014	41	34	7	1	2	1	37
	2015	41	35	6	0	1	2	38
	2016	39	31	8	0	2	0	37
2017	26	22	4	0	0	6	20	
* Gewaltdarstellung 626000	2008	12	11	1	0	0	5	7
	2009	7	7	0	0	2	2	3
	2010	11	11	0	0	1	2	8
	2011	1	1	0	0	0	0	1
	2012	10	8	2	0	4	1	5
	2013	3	3	0	0	0	0	3
	2014	1	1	0	0	0	0	1
	2015	4	4	0	1	0	2	1
	2016	5	4	1	1	2	1	1
2017	6	6	0	0	3	1	2	

Delikt	Jahr	Tatverdächtige insgesamt		Kinder bis 14 J.	Jugendl. 14 -18 J.	Heranw. 18 - 21 J.	Erwachsene ab 21 J.	
		männl.	weibl.					
* Volksverhetzung 627000	2008	65	60	5	1	13	13	38
	2009	64	58	6	3	10	16	35
	2010	50	44	6	0	9	10	31
	2011	81	74	7	0	15	18	48
	2012	65	62	3	1	10	7	47
	2013	64	61	3	0	8	2	54
	2014	74	69	5	2	14	7	51
	2015	144	128	16	1	16	13	114
	2016	202	173	29	1	12	12	177
2017	168	143	25	2	20	10	136	
* Begünstigung, Strafvereitelung, (ohne Strafvereitelung im Amt), Hehlerei und Geldwäsche 630000	2008	524	413	111	3	50	76	395
	2009	554	435	119	10	62	61	421
	2010	498	406	92	2	33	49	414
	2011	640	500	140	4	56	58	522
	2012	550	427	123	4	33	44	469
	2013	620	477	143	5	41	47	527
	2014	721	550	171	3	39	51	628
	2015	721	568	153	1	18	59	643
	2016	790	618	172	1	30	63	696
2017	812	644	168	5	41	61	705	
* Hehlerei von Kfz 631000	2008	26	23	3	0	0	4	22
	2009	22	20	2	0	1	3	18
	2010	16	14	2	0	0	3	13
	2011	23	22	1	0	1	3	19
	2012	16	16	0	0	1	2	13
	2013	29	26	3	1	1	1	26
	2014	25	22	3	0	0	1	24
	2015	29	28	1	0	0	5	24
	2016	19	17	2	0	0	3	16
2017	18	17	1	0	1	0	17	
* Sonstige Hehlerei 632000	2008	309	265	44	3	38	51	217
	2009	318	267	51	10	50	51	207
	2010	256	227	29	2	20	32	202
	2011	340	300	40	4	47	33	256
	2012	317	269	48	4	25	29	259
	2013	376	309	67	4	33	29	310
	2014	488	398	90	3	29	36	420
	2015	522	439	83	1	14	45	462
	2016	573	486	87	1	26	47	499
2017	625	517	108	5	37	51	532	
* Geldwäsche, Ver- schleierung unrecht- mäßiger Vermögens- werte 633000	2008	83	58	25	0	1	3	79
	2009	140	105	35	0	1	1	138
	2010	146	111	35	0	2	7	137
	2011	206	135	71	0	2	10	194
	2012	140	99	41	0	1	3	136
	2013	139	94	45	0	0	8	131
	2014	123	84	39	0	0	3	120
	2015	112	74	38	0	0	3	109
	2016	134	81	53	0	0	3	131
2017	88	58	30	0	0	4	84	

Delikt	Jahr	Tatverdächtige insgesamt		Kinder bis 14 J.	Jugendl. 14 -18 J.	Heranw. 18 - 21 J.	Erwachsene ab 21 J.	
		männl.	weibl.					
* Brandstiftung und Herbeiführen einer Brandgefahr 640000	2008	354	284	70	32	37	31	254
	2009	359	275	84	36	32	28	263
	2010	426	337	89	60	39	32	295
	2011	415	323	92	60	41	25	289
	2012	424	350	74	55	44	29	296
	2013	399	335	64	32	46	19	302
	2014	379	304	75	41	34	21	283
	2015	354	285	69	26	35	14	279
	2016	376	294	82	36	19	21	300
	2017	407	323	84	40	39	21	307
* (vorsätzliche) Brand- stiftung und Herbeiführen einer Brandgefahr 641000	2008	148	132	16	19	27	17	85
	2009	138	125	13	16	27	19	76
	2010	190	176	14	34	31	23	102
	2011	156	132	24	31	34	19	72
	2012	170	149	21	35	36	21	78
	2013	170	152	18	22	38	9	101
	2014	146	130	16	23	22	13	88
	2015	103	95	8	11	13	7	72
	2016	132	120	12	14	14	7	97
	2017	174	156	18	19	33	14	108
<u>darunter:</u>	ab	2008 keine Fälle erfasst						
- Brandstiftung mit		2009 keine Fälle erfasst						
Todesfolge	2010	1	0	1	0	0	0	1
§ 306c StGB	2011	0	0	0	0	0	0	0
641040		2012 keine Fälle erfasst						
		2013 keine Fälle erfasst						
	2014	2	1	1	0	0	0	2
		2015 keine Fälle erfasst						
	2016	1	1	0	0	0	0	1
	2017	1	1	0	0	0	0	1
* Wettbewerbs-, Korruptions- und Amtsdelikte 650000	2008	200	176	24	0	0	1	199
	2009	180	153	27	0	0	1	179
	2010	165	147	18	0	0	0	165
	2011	209	181	28	0	0	1	208
	2012	229	207	22	0	0	0	229
	2013	220	192	28	0	0	2	218
	2014	191	149	42	0	1	0	190
	2015	199	172	27	0	0	0	199
	2016	223	190	33	0	0	1	222
	2017	258	218	40	0	0	0	258
* Vorteilsannahme und Bestechlichkeit 651000	2008	11	9	2	0	0	0	11
	2009	12	12	0	0	0	0	12
	2010	5	3	2	0	0	0	5
	2011	16	13	3	0	0	0	16
	2012	18	17	1	0	0	0	18
	2013	18	16	2	0	0	0	18
	2014	27	14	13	0	0	0	27
	2015	10	7	3	0	0	0	10
	2016	8	8	0	0	0	0	8
	2017	15	13	2	0	0	0	15

Delikt	Jahr	Tatverdächtige insgesamt		Kinder bis 14 J.	Jugendl. 14 -18 J.	Heranw. 18 - 21 J.	Erwachsene ab 21 J.	
		männl.	weibl.					
* Vorteilsgewährung und Bestechung 652000	2008	18	14	4	0	0	1	17
	2009	32	25	7	0	0	0	32
	2010	10	9	1	0	0	0	10
	2011	12	11	1	0	0	0	12
	2012	24	19	5	0	0	0	24
	2013	22	22	0	0	0	0	22
	2014	5	4	1	0	0	0	5
	2015	10	7	3	0	0	0	10
	2016	8	7	1	0	0	0	8
2017	22	19	3	0	0	0	22	
* sonstige Straftaten im Amt 655000	2008	157	139	18	0	0	0	157
	2009	100	91	9	0	0	1	99
	2010	135	120	15	0	0	0	135
	2011	142	126	16	0	0	0	142
	2012	153	138	15	0	0	0	153
	2013	168	142	26	0	0	2	166
	2014	152	124	28	0	1	0	151
	2015	174	153	21	0	0	0	174
	2016	205	173	32	0	0	1	204
2017	212	182	30	0	0	0	212	
* Körperverletzung im Amt 655100	2008	93	84	9	0	0	0	93
	2009	56	53	3	0	0	1	55
	2010	79	77	2	0	0	0	79
	2011	73	69	4	0	0	0	73
	2012	69	66	3	0	0	0	69
	2013	90	81	9	0	0	1	89
	2014	67	61	6	0	0	0	67
	2015	98	92	6	0	0	0	98
	2016	100	87	13	0	0	0	100
2017	126	115	11	0	0	0	126	
* strafbarer Eigennutz 660000	2008	126	122	4	4	4	10	108
	2009	127	117	10	6	6	14	101
	2010	128	114	14	0	1	13	114
	2011	94	84	10	0	1	3	90
	2012	101	92	9	0	13	3	85
	2013	128	117	11	1	5	14	108
	2014	90	83	7	1	5	2	82
	2015	78	64	14	3	1	1	73
	2016	109	100	9	3	5	2	99
2017	125	112	13	0	2	7	116	
* Glücksspiel 661000	2008	11	11	0	0	0	0	11
	2009	6	5	1	0	0	0	6
	2010	10	8	2	0	0	0	10
	2011	9	9	0	0	0	0	9
	2012	2	2	0	0	0	0	2
	2013	22	22	0	0	1	8	13
	2014	keine Fälle erfasst						
	2015	keine Fälle erfasst						
2016	1	1	0	0	0	0	1	
2017	1	1	0	0	0	0	1	

Delikt	Jahr	Tatverdächtige insgesamt		Kinder bis 14 J.	Jugendl. 14 -18 J.	Heranw. 18 - 21 J.	Erwachsene ab 21 J.	
		männl.	weibl.					
* Wilderei	2008	86	84	2	4	4	8	70
662000	2009	97	92	5	6	6	14	71
	2010	93	90	3	0	1	12	80
	2011	55	53	2	0	1	3	51
	2012	74	70	4	0	13	3	58
	2013	70	66	4	1	4	4	61
	2014	52	52	0	1	5	2	44
	2015	45	42	3	3	0	0	42
	2016	63	59	4	3	4	0	56
	2017	58	54	4	0	1	5	52
	ab 2008 keine Angaben im Fachbereich vorhanden							
davon:	2009	77	73	4	6	5	13	53
- Fischwilderei	2010	55	53	2	0	1	11	43
662001	2011	39	38	1	0	1	3	35
	2012	56	55	1	0	13	3	40
	2013	47	46	1	1	4	4	38
	2014	47	47	0	1	5	2	39
	2015	29	27	2	3	0	0	26
	2016	49	47	2	3	4	0	42
	2017	36	35	1	0	1	1	34
- Jagdwilderei	2008	13	13	0	0	0	0	13
662100	2009	20	19	1	0	1	1	18
	2010	38	37	1	0	0	1	37
	2011	16	15	1	0	0	0	16
	2012	18	15	3	0	0	0	18
	2013	23	20	3	0	0	0	23
	2014	5	5	0	0	0	0	5
	2015	16	15	1	0	0	0	16
	2016	14	12	2	0	0	0	14
	2017	22	19	3	0	0	4	18
* alle sonstigen Straf- taten gemäß StGB (ohne Verkehrsdelikte)	2008	12.869	10.241	2.628	649	1.800	1.717	8.703
670000	2009	12.932	10.198	2.734	683	1.638	1.627	8.984
	2010	12.286	9.566	2.720	632	1.307	1.313	9.034
	2011	12.065	9.312	2.753	607	1.293	1.090	9.075
	2012	12.447	9.469	2.978	574	1.295	990	9.588
	2013	12.512	9.406	3.106	550	1.250	888	9.824
	2014	12.235	9.149	3.086	561	1.241	798	9.635
	2015	11.543	8.553	2.990	505	1.013	751	9.274
	2016	12.240	9.165	3.075	568	1.104	819	9.749
	2017	11.803	8.761	3.042	538	1.213	897	9.155
* Unterlassene Hilfeleistung	2008 keine Angaben im Fachbereich vorhanden							
670032	2009	103	70	33	3	13	6	81
	2010	61	42	19	0	5	8	48
	2011	64	42	22	0	3	3	58
	2012	78	58	20	0	2	2	74
	2013	66	37	29	2	3	2	59
	2014	83	47	36	6	6	5	66
	2015	95	54	41	0	2	2	91
	2016	80	49	31	0	2	5	73
	2017	107	64	43	0	11	2	94

Delikt	Jahr	Tatverdächtige insgesamt		Kinder bis 14 J.	Jugendl. 14 -18 J.	Heranw. 18 - 21 J.	Erwachsene ab 21 J.	
		männl.	weibl.					
* Verletzung der Unterhaltspflicht 671000	2008	509	494	15	0	0	5	504
	2009	433	418	15	0	0	2	431
	2010	405	388	17	0	0	3	402
	2011	370	350	20	0	0	1	369
	2012	336	325	11	0	0	0	336
	2013	349	337	12	0	0	0	349
	2014	333	316	17	0	0	4	329
	2015	294	284	10	0	0	1	293
	2016	284	274	10	0	0	1	283
2017	243	231	12	0	0	0	243	
* Beleidigung 673000	2008	4.798	3.363	1.435	109	394	427	3.868
	2009	5.098	3.571	1.527	102	346	439	4.211
	2010	5.193	3.627	1.566	103	328	388	4.374
	2011	5.236	3.617	1.619	117	360	357	4.402
	2012	5.743	3.915	1.828	130	419	370	4.824
	2013	5.934	3.979	1.955	136	370	332	5.096
	2014	5.884	4.013	1.871	154	458	281	4.991
	2015	5.761	3.983	1.778	129	382	325	4.925
	2016	6.131	4.208	1.923	136	465	358	5.172
2017	5.811	3.959	1.852	156	416	383	4.856	
* Sachbeschädigung (insgesamt) §§ 303 - 305a StGB 674000	2008	6.411	5.694	717	524	1.404	1.188	3.295
	2009	6.402	5.640	762	576	1.259	1.156	3.411
	2010	5.626	4.892	734	516	944	838	3.328
	2011	5.428	4.738	690	490	921	710	3.307
	2012	5.267	4.558	709	448	861	572	3.386
	2013	5.084	4.391	693	409	830	514	3.331
	2014	4.776	4.057	719	390	716	468	3.202
	2015	4.324	3.633	691	361	608	383	2.972
	2016	4.735	4.043	692	413	636	443	3.243
2017	4.683	3.979	704	376	757	478	3.072	
* Sachbeschädigung an Kfz 674100	2008	1.413	1.256	157	95	200	278	840
	2009	1.425	1.239	186	97	182	275	871
	2010	1.271	1.104	167	89	137	200	845
	2011	1.226	1.079	147	69	139	181	837
	2012	1.060	928	132	79	102	113	766
	2013	1.076	940	136	78	117	108	773
	2014	990	848	142	64	92	86	748
	2015	742	636	106	50	52	67	573
	2016	990	842	148	76	84	92	738
2017	826	690	136	45	73	85	623	
* Datenveränderung, Computersabotage 674200	2008	11	11	0	0	1	0	10
	2009	18	12	6	0	3	4	11
	2010	33	22	11	0	0	2	31
	2011	34	25	9	0	7	3	24
	2012	39	26	13	2	1	5	31
	2013	44	36	8	0	4	4	36
	2014	23	19	4	1	1	2	19
	2015	21	18	3	0	2	3	16
	2016	25	18	7	2	5	1	17
2017	20	11	9	0	3	2	15	

Delikt	Jahr	Tatverdächtige insgesamt		Kinder bis 14 J.	Jugendl. 14 -18 J.	Heranw. 18 - 21 J.	Erwachsene ab 21 J.	
		männl.	weibl.					
* Sonstige	2008	1.091	1.020	71	95	402	283	311
Sachbeschädigung	2009	934	856	78	82	314	263	275
auf Straßen,Wegen	2010	727	683	44	89	228	175	235
und Plätzen	2011	746	685	61	106	204	151	285
674300	2012	786	712	74	86	243	153	304
	2013	741	681	60	69	209	143	320
	2014	648	589	59	67	179	119	283
	2015	516	443	73	72	142	70	232
	2016	586	520	66	80	167	83	256
	2017	578	507	71	68	186	91	233
* Sachbeschädigung	2008	535	501	34	53	241	132	109
durch Graffiti	2009	574	510	64	75	222	152	125
674303	2010	405	374	31	60	157	89	99
(2008 bis 2010: Summe aus 5 Erfassungsschlüssel)	ab 2011 neuer Summenschlüssel 899500							
* Sachbeschädigung	2008	*						
durch Feuer	2009	242	221	21	54	83	32	73
	2010	208	181	27	52	63	30	63
	2011	200	181	19	55	56	28	61
	2012	195	170	25	36	70	18	71
ab 2008:	2013	199	175	24	55	63	14	67
Summe aus 4	2014	160	134	26	41	46	18	55
Erfassungsschlüssel	2015	130	105	25	33	41	6	50
(674012, 674022, 674312 und 674322)	2016	200	176	24	33	68	23	76
	2017	175	152	23	50	51	11	63
	* keine Angaben im Fachbereich vorhanden							
* Sprengstoff- und	2008	14	14	0	0	2	2	10
Strahlungsverbrechen	2009	8	8	0	0	3	0	5
675000	2010	6	6	0	0	0	3	3
	2011	5	5	0	0	0	2	3
	2012	21	19	2	0	3	7	11
	2013	22	22	0	1	4	1	16
	2014	15	14	1	0	1	5	9
	2015	27	23	4	0	3	4	20
	2016	26	26	0	1	2	3	20
	2017	23	21	2	1	5	3	14
<u>darunter:</u>	2008	14	14	0	0	2	2	10
Herbeiführen einer	2009	7	7	0	0	3	0	4
Sprengstoffexplosion	2010	6	6	0	0	0	3	3
675200	2011	5	5	0	0	0	2	3
	2012	21	19	2	0	3	7	11
	2013	22	22	0	1	4	1	16
	2014	15	14	1	0	1	5	9
	2015	26	22	4	0	3	4	19
	2016	25	25	0	1	2	3	19
	2017	23	21	2	1	5	3	14

Delikt	Jahr	Tatverdächtige insgesamt		Kinder bis 14 J.	Jugendl. 14 -18 J.	Heranw. 18 - 21 J.	Erwachsene ab 21 J.	
		männl.	weibl.					
* Straftaten gegen die Umwelt 676000	2008	225	207	18	8	5	9	203
	2009	173	161	12	0	0	8	165
	2010	137	128	9	3	3	5	126
	2011	173	159	14	0	1	3	169
	2012	148	134	14	0	0	3	145
	2013	173	163	10	0	0	7	166
	2014	145	132	13	0	3	0	142
	2015	132	122	10	2	0	1	129
	2016	125	116	9	0	1	1	123
2017	101	92	9	0	5	2	94	
* Gewässer- unreinigung 676100	2008	73	62	11	8	2	4	59
	2009	53	49	4	0	0	2	51
	2010	32	31	1	0	0	0	32
	2011	41	38	3	0	1	1	39
	2012	38	34	4	0	0	0	38
	2013	39	38	1	0	0	1	38
	2014	28	25	3	0	0	0	28
	2015	23	21	2	2	0	0	21
	2016	38	37	1	0	1	0	37
2017	27	26	1	0	1	1	25	
* Luftverunreinigung 676200	2008	3	3	0	0	0	0	3
	2009	keine Fälle erfasst						
	2010	4	4	0	0	0	0	4
	2011	5	5	0	0	0	0	5
	2012	5	5	0	0	0	0	5
	2013	4	3	1	0	0	0	4
	2014	3	3	0	0	0	0	3
	2015	4	3	1	0	0	0	4
	2016	2	2	0	0	0	0	2
2017	3	3	0	0	0	0	3	
* unerlaubter Umgang mit gefährlichen Abfällen § 326 außer Abs. 2 StGB 676400	2008	97	92	5	0	1	2	94
	2009	81	78	3	0	0	4	77
	2010	73	70	3	3	2	3	65
	2011	100	89	11	0	0	2	98
	2012	74	66	8	0	0	2	72
	2013	96	92	4	0	0	5	91
	2014	79	72	7	0	3	0	76
	2015	71	66	5	0	0	1	70
	2016	56	52	4	0	1	1	55
2017	49	41	8	0	3	1	45	
* unerlaubtes Be- treiben von Anlagen 676500	2008	16	15	1	0	0	0	16
	2009	17	15	2	0	0	0	17
	2010	12	10	2	0	0	0	12
	2011	4	4	0	0	0	0	4
	2012	12	11	1	0	0	0	12
	2013	12	12	0	0	0	0	12
	2014	11	11	0	0	0	0	11
	2015	9	9	0	0	0	0	9
	2016	11	10	1	0	0	0	11
2017	6	6	0	0	0	0	6	

Delikt	Jahr	Tatverdächtige insgesamt		Kinder bis 14 J.	Jugendl. 14 -18 J.	Heranw. 18 - 21 J.	Erwachsene ab 21 J.	
		männl.	weibl.					
* Gefährdung schutz- bedürftiger Gebiete 676700	2008	4	4	0	0	1	1	2
	2009	keine Fälle erfasst						
	2010	3	3	0	0	0	0	3
	2011	1	1	0	0	0	0	1
	2012	0	0	0	0	0	0	0
	2013	0	0	0	0	0	0	0
	2014	keine Fälle erfasst						
	2015	1	1	0	0	0	0	1
2016	keine Fälle erfasst							
2017	keine Fälle erfasst							
* Abfallein-/ -aus- und -durchfuhr gemäß § 326 Abs. 2 StGB (Textänderung vorher: schwere Umwelt- gefährdung) 676800	2008	keine Fälle erfasst						
	2009	1	1	0	0	0	0	1
	2010	keine Fälle erfasst						
	2011	keine Fälle erfasst						
	2012	2	2	0	0	0	0	2
	2013	keine Fälle erfasst						
	2014	keine Fälle erfasst						
	2015	3	3	0	0	0	0	3
2016	keine Fälle erfasst							
2017	keine Fälle erfasst							
* Ausspähen von Daten § 202a StGB ab 2008: Ausspähen, Abfangen von Daten einschl. Vorbereitungs- handlungen gemäß §§ 202a, 202b und 202c StGB 678000	2008	46	38	8	1	0	6	39
	2009	62	45	17	5	1	4	52
	2010	106	94	12	0	10	8	88
	2011	103	84	19	0	7	3	93
	2012	126	103	23	1	6	7	112
	2013	102	83	19	1	11	16	74
	2014	186	167	19	1	6	5	174
	2015	144	112	32	0	3	6	135
2016	104	79	25	2	6	8	88	
2017	110	82	28	0	5	5	100	
davon:	ab	2008 keine Angaben im Fachbereich vorhanden						
- Ausspähen von	2009	62	45	17	5	1	4	52
Daten gem. § 202a	2010	104	93	11	0	10	8	86
StGB	2011	103	84	19	0	7	3	93
678010	2012	106	86	20	1	6	7	92
	2013	100	81	19	1	11	16	72
	2014	185	167	19	1	6	5	173
	2015	138	107	31	0	1	6	131
	2016	102	77	25	2	6	8	86
	2017	88	61	27	0	5	5	78
	ab	2008 keine Fälle erfasst						
- Abfangen von Daten	2009	keine Fälle erfasst						
gem. § 202b StGB	2010	2	1	1	0	0	0	2
678020	2011	0	0	0	0	0	0	0
	2012	0	0	0	0	0	0	0
	2013	1	1	0	0	0	0	1
	2014	1	1	0	0	0	0	1
	2015	5	4	1	0	2	0	3
	2016	2	2	0	0	0	0	2
	2017	2	1	1	0	0	0	2

Delikt	Jahr	Tatverdächtige insgesamt		Kinder bis 14 J.	Jugendl. 14 -18 J.	Heranw. 18 - 21 J.	Erwachsene ab 21 J.
		männl.	weibl.				
	ab 2008	keine Fälle erfasst					
	2009	keine Fälle erfasst					
- Vorbereitung des Ausspähens und Abfangen von Daten gem. § 202c StGB 678030	2010	0	0	0	0	0	0
	2011	0	0	0	0	0	0
	2012	20	17	3	0	0	20
	2013	1	1	0	0	0	1
	2014	0	0	0	0	0	0
	2015	1	1	0	0	0	1
	2016	0	0	0	0	0	0
	2017	0	0	0	0	0	0
	ab 2017	21	21	0	0	0	21
- Datenhehlerei § 202d StGB 678040							

Delikt	Jahr	Tatverdächtige insgesamt			Kinder bis 14 J.	Jugendl. 14 -18 J.	Heranw. 18 - 21 J.	Erwachsene ab 21 J.
		männl.	weibl.					
Strafrechtliche Nebengesetze 700000	2008	7.260	6.197	1.063	39	557	1.436	5.228
	2009	7.175	6.204	971	18	431	1.207	5.519
	2010	7.681	6.605	1.076	33	394	1.203	6.051
	2011	8.446	7.215	1.231	36	432	1.080	6.898
	2012	8.955	7.615	1.340	29	457	942	7.527
	2013	8.913	7.447	1.466	28	588	936	7.361
	2014	9.195	7.622	1.573	61	651	886	7.597
	2015	11.431	9.398	2.033	189	1.015	1.342	8.885
	2016	12.242	9.998	2.244	283	1.402	1.672	8.885
	2017	12.427	10.007	2.420	122	1.527	1.841	8.937
* Straftaten gegen strafrechtliche Neben- gesetze auf dem Wirtschaftssektor 710000	2008	1.113	826	287	3	36	74	1.000
	2009	808	622	186	0	11	32	765
	2010	556	447	109	5	13	32	506
	2011	563	455	108	0	23	26	514
	2012	612	510	102	3	18	28	563
	2013	619	485	134	2	27	28	562
	2014	575	458	117	2	31	15	527
	2015	544	431	113	5	16	18	505
	2016	562	459	103	2	20	25	515
	2017	410	320	90	1	18	18	373
* Straftaten gg. AktG, GenG, GmbHG, HGB RechnungslegungsG, UmwandlG., InsO 712000	2008	193	159	34	0	0	1	192
	2009	172	145	27	0	0	0	172
	2010	150	127	23	0	0	1	149
	2011	175	142	33	0	0	2	173
	2012	145	123	22	0	0	1	144
	2013	125	96	29	0	0	1	124
	2014	98	83	15	0	0	0	98
	2015	95	81	14	0	0	0	95
	2016	119	100	19	0	0	0	119
	2017	68	54	14	0	0	0	68
* Delikte im Zusammen- hang mit Schwarz- arbeitbekämpfungs- gesetz und Arbeit- nehmerüberlassungs- 713000	2008	4	4	0	0	0	0	4
	2009	7	4	3	0	0	0	7
	2010	3	3	0	0	0	0	3
	2011	1	1	0	0	0	0	1
	2012	1	0	1	0	0	0	1
	2013	keine Fälle erfasst						
	2014	2	1	1	0	0	0	2
	2015	keine Fälle erfasst						
	2016	keine Fälle erfasst						
	2017	keine Fälle erfasst						
* ST im Zusammenhang mit Urheberrechtsbe- stimmungen (UrheberrechtsG, MarkenG, § 17 UWG, Gebrauchs- musterG, Geschmacks- musterG, Kunsturheber- rechtsG, PatentG, Halbleiter- schutzG) 715000	2008	729	506	223	3	33	61	632
	2009	447	322	125	0	7	20	420
	2010	174	134	40	5	7	12	150
	2011	131	103	28	0	17	8	106
	2012	159	129	30	3	12	13	131
	2013	177	136	41	2	21	12	142
	2014	184	136	48	2	24	5	153
	2015	145	101	44	5	12	3	125
	2016	149	108	41	2	12	10	125
	2017	145	110	35	1	12	5	127

Delikt	Jahr	Tatverdächtige insgesamt			Kinder bis 14 J.	Jugendl. 14 -18 J.	Heranw. 18 - 21 J.	Erwachsene ab 21 J.
		männl.	weibl.					
* Straftaten im Zusammenhang mit Lebens- und Arzneimitteln (z.B. Lebensmittel- u. Futtermittelgesetzbuch, ArzneimittelG, WeinG)	2008	107	84	23	0	1	2	104
	2009	92	70	22	0	0	4	88
	2010	117	91	26	0	4	7	106
	2011	105	83	22	0	1	2	102
	2012	152	113	39	0	4	4	144
	2013	160	122	38	0	2	4	154
	2014	134	103	31	0	3	3	128
716000	2015	125	91	34	0	2	5	118
	2016	105	84	21	0	2	5	98
	2017	108	81	27	0	2	3	103
*Straftaten nach dem Arzneimittelgesetz (AMG) 716200 (bis 2014)	2008	34	26	8	0	1	2	31
	2009	28	24	4	0	0	4	24
	2010	52	48	4	0	4	5	43
	2011	46	39	7	0	1	1	44
	2012	75	66	9	0	4	4	67
	2013	98	81	17	0	2	4	92
	2014	86	64	22	0	2	2	82
Schl.716400 neu ab:	2015	70	53	17	0	2	4	64
	2016	69	60	9	0	2	5	62
	2017	60	48	12	0	2	2	56
neu ab 2017	2017	6	5	1	0	0	1	5
*Straftaten nach dem Anti-Doping-Gesetz 716500								
* sonstige Wirtschaftsdelikte (Nebengesetze) z.B. Rennwett- und LotterieG, UWG ohne § 17, Versicherungsaufsichtsg, WirtschaftsstrafG, Gewerbeordnung 719000	2008	77	71	6	0	2	10	65
	2009	88	79	9	0	4	8	76
	2010	112	92	20	0	2	12	98
	2011	151	126	25	0	5	14	132
	2012	154	145	9	0	2	10	142
	2013	153	130	23	0	4	11	138
	2014	157	134	23	0	4	7	146
	2015	180	159	21	0	2	10	168
	2016	187	166	21	0	6	10	171
	2017	85	72	13	0	4	10	71
* ST gegen sonstige strafrechtliche Nebengesetze ohne Verkehrsdelikte 720000	2008	1.424	1.322	102	15	131	238	1.040
	2009	1.716	1.584	132	7	139	312	1.258
	2010	1.776	1.610	166	16	96	229	1.435
	2011	1.760	1.602	158	14	118	204	1.424
	2012	1.823	1.663	160	16	127	205	1.475
	2013	1.656	1.496	160	10	95	166	1.385
	2014	1.759	1.561	198	39	95	183	1.442
	2015	3.732	3.089	643	153	324	479	2.776
	2016	4.003	3.272	731	242	444	531	2.786
	2017	3.263	2.640	623	63	286	391	2.523

Delikt	Jahr	Tatverdächtige insgesamt		Kinder bis 14 J.	Jugendl. 14 -18 J.	Heranw. 18 - 21 J.	Erwachsene ab 21 J.	
		männl.	weibl.					
* Straftaten gegen das Aufenthalts-, Asyl- verfahrens- u. Frei- zügigkeitsgesetz/EU 725000	2008	390	343	47	0	21	43	326
	2009	488	426	62	3	13	45	427
	2010	569	475	94	1	13	43	512
	2011	529	447	82	3	17	46	463
	2012	517	439	78	3	13	51	450
	2013	453	380	73	6	16	30	401
	2014	483	377	106	34	18	54	377
	2015	2.433	1.902	531	146	254	360	1.673
	2016	2.346	1.762	584	231	311	354	1.450
2017	1.743	1.244	499	51	143	221	1.328	
* Asylverfahrens- gesetz 725500	2008	45	42	3	0	7	11	27
	2009	80	77	3	0	3	11	66
	2010	63	62	1	0	5	11	47
	2011	87	80	7	0	2	9	76
	2012	82	75	7	0	1	13	68
	2013	64	57	7	0	2	5	57
	2014	78	77	1	0	2	14	62
	2015	36	32	4	0	0	5	31
	2016	14	14	0	0	0	1	13
2017	5	4	1	0	0	2	3	
* Unerlaubter Aufenthalt gemäß § 95 Abs. 1 Nr. 1,2 und Abs. 2 Nr. 1b Aufenthaltsg 725700	2008	93	80	13	0	3	6	84
	2009	121	94	27	2	5	12	102
	2010	125	97	28	0	2	12	111
	2011	140	113	27	2	6	13	119
	2012	160	140	20	2	11	14	133
	2013	203	175	28	6	11	15	171
	2014	247	175	72	31	16	28	172
	2015	2.309	1.807	502	144	252	349	1.564
	2016	2.243	1.677	566	228	308	337	1.370
2017	1.675	1.191	484	51	141	211	1.272	
* Straftaten gegen das Sprengstoff-, das Waffengesetz und Kriegswaffenkontroll- gesetz 726000	2008	832	798	34	15	94	165	558
	2009	865	829	36	4	86	166	609
	2010	932	890	42	15	72	141	704
	2011	1.014	957	57	11	91	129	783
	2012	1.059	994	65	12	99	129	819
	2013	997	932	65	4	67	113	813
	2014	1.088	1.017	71	5	71	111	901
	2015	1.039	948	91	7	56	100	876
	2016	1.212	1.113	99	11	91	130	980
2017	1.277	1.181	96	12	126	145	994	
* Straftaten gg. das Waffengesetz 726200	2008	795	762	33	15	91	160	529
	2009	807	771	36	3	79	155	570
	2010	870	831	39	14	66	128	662
	2011	911	859	52	9	83	110	709
	2012	877	817	60	10	78	103	686
	2013	813	762	51	3	47	89	674
	2014	864	805	59	3	61	86	714
	2015	785	712	73	2	38	67	678
	2016	920	844	76	8	64	93	755
2017	980	896	84	9	88	108	775	

Delikt	Jahr	Tatverdächtige insgesamt		Kinder bis 14 J.	Jugendl. 14 -18 J.	Heranw. 18 - 21 J.	Erwachsene ab 21 J.	
		männl.	weibl.					
* Straftaten gg. das Kriegswaffenkontroll- gesetz 726300	2008	19	19	0	0	0	2	17
	2009	27	27	0	0	0	4	23
	2010	10	10	0	0	0	0	10
	2011	14	14	0	0	0	3	11
	2012	20	19	1	0	1	0	19
	2013	25	25	0	0	0	0	25
	2014	20	19	1	0	0	0	20
	2015	20	19	1	0	0	0	20
2016	26	22	4	0	0	1	25	
2017	35	34	1	0	3	0	32	
* Rauschgiftdelikte 730000	2008	4.687	4.037	650	22	399	1.164	3.102
	2009	4.655	4.026	629	9	279	896	3.471
	2010	5.470	4.692	778	10	299	977	4.184
	2011	6.265	5.322	943	19	300	894	5.052
	2012	6.759	5.688	1.071	7	327	739	5.686
	2013	6.838	5.685	1.153	13	477	771	5.577
	2014	7.139	5.887	1.252	20	540	724	5.855
	2015	7.391	6.118	1.273	31	686	879	5.795
2016	8.032	6.618	1.414	42	984	1.173	5.833	
2017	9.089	7.401	1.688	56	1.262	1.502	6.269	
* Allgemeine Verstöße nach § 29 BtMG 731000	2008	3.797	3.265	532	18	329	963	2.487
	2009	3.760	3.240	520	8	242	770	2.740
	2010	4.542	3.879	663	8	258	851	3.425
	2011	5.360	4.534	826	16	277	787	4.280
	2012	5.794	4.873	921	5	286	657	4.846
	2013	5.848	4.871	977	10	429	698	4.711
	2014	6.206	5.107	1.099	20	483	650	5.053
	2015	6.327	5.219	1.108	30	607	791	4.899
2016	6.904	5.664	1.240	36	863	1.006	4.999	
2017	7.881	6.405	1.476	51	1.139	1.308	5.383	
* Allgemeiner Verstoß - mit Heroin 731100	2008	129	102	27	0	7	8	114
	2009	134	112	22	0	3	9	122
	2010	163	126	37	0	4	11	148
	2011	97	79	18	0	2	5	90
	2012	97	81	16	0	1	4	92
	2013	60	50	10	0	2	2	56
	2014	45	33	12	0	0	1	44
	2015	42	32	10	0	2	1	39
2016	43	33	10	0	1	0	42	
2017	37	28	9	0	0	5	32	
* Allgemeiner Verstoß - mit Kokain einschl. Crack 731200	2008	143	119	24	1	6	29	107
	2009	144	127	17	1	5	16	122
	2010	183	164	19	0	2	14	167
	2011	155	128	27	0	2	15	138
	2012	136	127	9	0	3	10	123
	2013	91	85	6	0	2	4	85
	2014	59	52	7	0	0	1	58
	2015	88	74	14	1	4	7	76
2016	93	85	8	0	1	8	84	
2017	123	106	17	0	6	13	104	

Delikt	Jahr	Tatverdächtige insgesamt		Kinder bis 14 J.	Jugendl. 14 -18 J.	Heranw. 18 - 21 J.	Erwachsene ab 21 J.	
		männl.	weibl.					
* Allgemeiner Verstoß - mit LSD	2008	13	10	3	0	1	1	11
731300	2009	4	4	0	0	0	0	4
	2010	6	3	3	0	0	0	6
	2011	5	4	1	0	1	0	4
	2012	6	5	1	0	0	0	6
	2013	4	3	1	0	1	2	1
	2014	10	10	0	0	1	1	8
	2015	13	10	3	0	1	1	11
	2016	14	12	2	0	0	3	11
	2017	25	19	6	0	5	4	16
* Allgemeiner Verstoß - mit Amphetamin/ Methamphetamin und Derivate in Pulver- oder flüssiger Form	2008	1.315	1.090	225	5	73	312	925
731400	2009	1.236	1.025	211	1	42	222	971
	2010	1.610	1.291	319	1	57	284	1.268
	2011	1.981	1.579	402	4	46	255	1.676
	2012	2.469	1.989	480	0	60	219	2.190
	2013	2.384	1.896	488	1	91	217	2.075
	ab 2014 Amphetamin und Methamphetamin extra Schlüssel							
* Allgemeiner Verstoß - mit Amphetamin/ Methamphetamin und Derivate in Tabletten-/ Kapselform (Ecstasy)	2008	175	142	33	0	8	41	126
731500	2009	173	137	36	0	5	32	136
	2010	226	200	26	0	8	33	185
	2011	364	300	64	0	9	60	295
	2012	465	378	87	0	20	48	397
	2013	512	423	89	0	24	56	432
	ab 2014 Amphetamin und Methamphetamin extra Schlüssel							
	neu ab: 2014	1.148	896	252	0	46	97	1.005
* Allgemeiner Verstoß - mit Amphetamin und und seinen Derivaten in Pulver-oder flüssiger sowie in Tabletten- bzw. Kapselform (Ecstasy)	2015	758	607	151	1	43	73	641
731600	2016	818	663	155	2	58	134	624
	2017	971	774	197	3	94	178	696
	neu ab: 2014	1.707	1.307	400	1	48	99	1.559
* Allgemeiner Verstoß - mit Methamphetamin in Pulver-, kristalliner oder flüssiger sowie in Tabletten- bzw. Kapselform	2015	2.119	1.664	455	2	43	167	1.907
731700	2016	2.254	1.710	544	0	80	134	2.040
	2017	2.361	1.777	584	2	116	184	2.059

Delikt	Jahr	Tatverdächtige insgesamt		Kinder bis 14 J.	Jugendl. 14 -18 J.	Heranw. 18 - 21 J.	Erwachsene ab 21 J.	
		männl.	weibl.					
* Allgemeiner Verstoß - mit Cannabis und Zubereitung	2008	1.897	1.700	197	11	213	565	1.108
	2009	1.928	1.730	198	6	174	466	1.282
	2010	2.228	2.007	221	6	179	492	1.551
731800	2011	2.580	2.315	265	10	208	457	1.905
	2012	2.529	2.245	284	4	185	347	1.993
	2013	2.652	2.332	320	8	281	404	1.959
	2014	3.169	2.772	397	17	355	420	2.377
	2015	3.313	2.872	441	18	496	548	2.251
	2016	3.754	3.252	502	32	717	740	2.265
	2017	4.589	3.911	678	41	950	959	2.639
* Allgemeiner Verstoß - mit sonstigen BtM	2008	305	262	43	2	33	67	203
	2009	341	287	54	0	26	75	240
731900	2010	464	391	73	2	24	77	361
	2011	636	527	109	2	27	85	522
	2012	670	547	123	1	32	81	556
	2013	735	594	141	2	54	79	600
	2014	770	617	153	3	60	86	621
	2015	482	374	108	10	50	43	379
	2016	582	466	116	3	51	57	471
	2017	567	446	121	6	64	91	406
* unerlaubter Handel mit und Schmuggel von Rauschgiften gemäß § 29 BtMG	2008	783	687	96	4	83	207	489
	2009	757	663	94	1	44	125	587
	2010	840	734	106	2	41	138	659
732000	2011	843	743	100	1	33	119	690
	2012	810	689	121	1	50	78	681
	2013	875	732	143	5	52	82	736
	2014	805	682	123	0	62	77	666
	2015	893	754	139	2	94	111	686
	2016	1.024	870	154	8	173	193	650
	2017	1.292	1.082	210	8	212	259	813
* unerlaubter Handel mit und Schmuggel - mit/von Heroin	2008	38	29	9	0	1	4	33
	2009	48	35	13	0	2	1	45
732100	2010	33	25	8	0	1	1	31
	2011	29	21	8	0	1	1	27
	2012	18	14	4	0	0	0	18
	2013	19	16	3	0	0	0	19
	2014	1	1	0	0	0	0	1
	2015	5	4	1	0	0	0	5
	2016	3	2	1	0	0	0	3
	2017	7	6	1	0	0	1	6
* iunerlaubter Handel mit und Schmuggel - mit/von Kokain einschl. Crack	2008	56	48	8	1	1	6	48
	2009	31	30	1	0	0	1	30
	2010	42	41	1	0	2	4	36
732200	2011	24	22	2	0	0	1	23
	2012	12	10	2	0	1	0	11
	2013	17	13	4	0	0	1	16
	2014	6	6	0	0	0	0	6
	2015	6	6	0	0	0	1	5
	2016	16	15	1	0	2	4	10
	2017	10	8	2	0	1	0	9

Delikt	Jahr	Tatverdächtige insgesamt		Kinder bis 14 J.	Jugendl. 14 -18 J.	Heranw. 18 - 21 J.	Erwachsene ab 21 J.	
		männl.	weibl.					
* unerlaubter Handel mit und Schmuggel - mit/von LSD	2008	0	0	0	0	0	0	
	2009	5	5	0	0	0	5	
732300	2010	keine Fälle erfasst						
	2011	2	2	0	0	0	1	
	2012	1	1	0	0	0	1	
	2013	1	1	0	0	0	1	
	2014	2	2	0	0	1	1	
	2015	1	1	0	0	0	1	
	2016	4	4	0	0	0	3	
	2017	3	3	0	0	0	2	
* unerlaubter Handel mit und Schmuggel - mit/von Amphetamin/ Methamphetamin und Derivate in Pulver- oder flüssiger Form	2008	263	232	31	1	20	59	183
	2009	223	187	36	0	13	34	176
	2010	317	268	49	1	8	46	262
	2011	354	309	45	0	8	50	296
	2012	336	280	56	0	9	30	297
	2013	413	329	84	1	19	24	369
732400	ab 2014 Amphetamin und Methamphetamin extra Schlüssel							
* unerlaubter Handel mit und Schmuggel - mit/von Amphetamin/ Methamphetamin und Derivate in Tabletten-/ Kapselform (Ecstasy)	2008	54	47	7	0	3	18	33
	2009	47	42	5	0	1	10	36
	2010	51	45	6	0	0	10	41
	2011	87	75	12	0	2	11	74
	2012	134	111	23	0	3	10	121
	2013	123	100	23	0	3	12	108
neu: 732500	ab 2014 Amphetamin und Methamphetamin extra Schlüssel							
	neu ab: 2014	164	134	30	0	8	18	138
* unerlaubter Handel mit und Schmuggel - von Amphetamin und seinen Derivaten in Pulver- oder flüssiger sowie in Tabletten- bzw. Kapselform (Ecstasy)	2015	128	108	20	0	7	6	115
	2016	132	116	16	0	18	37	77
	2017	158	132	26	2	20	48	88
732600	neu ab: 2014							
	2014	280	225	55	0	8	23	249
* unerlaubter Handel mit und Schmuggel - von Methamphetamin in Pulver-, kristalliner oder flüssiger sowie in Tabletten- bzw. Kapselform	2015	362	288	74	0	7	29	326
	2016	386	305	81	1	16	38	331
	2017	467	370	97	1	29	50	387
732700								

Delikt	Jahr	Tatverdächtige insgesamt		Kinder bis 14 J.	Jugendl. 14 -18 J.	Heranw. 18 - 21 J.	Erwachsene ab 21 J.	
		männl.	weibl.					
* unerlaubter Handel mit und Schmuggel - mit/von Cannabis einschl. Zubereitung 732800	2008	370	326	44	1	54	120	195
	2009	341	312	29	1	24	67	249
	2010	375	337	38	1	30	79	265
	2011	329	303	26	1	22	52	254
	2012	301	275	26	1	36	40	224
	2013	290	260	30	4	31	47	208
	2014	296	261	35	0	41	32	223
	2015	404	357	47	2	80	80	242
	2016	498	444	54	7	142	117	232
2017	674	590	84	5	169	170	330	
* unerlaubter Handel mit und Schmuggel - mit/von sonst. BtM 732900	2008	27	27	0	1	4	6	16
	2009	87	76	11	0	6	20	61
	2010	53	45	8	0	2	8	43
	2011	57	47	10	0	2	9	46
	2012	40	29	11	0	1	3	36
	2013	48	42	6	0	0	3	45
	2014	85	76	9	0	6	7	72
	2015	27	23	4	0	2	0	25
	2016	32	28	4	0	3	4	25
2017	32	25	7	0	4	5	23	
* unerlaubte Einfuhr von Betäubungsmitteln gemäß § 30 Abs. 1 Nr.4 BtMG (in nicht geringer Menge) 733000	2008	31	27	4	0	0	6	25
	2009	44	39	5	0	1	4	39
	2010	62	55	7	0	3	4	55
	2011	63	49	14	0	2	15	46
	2012	122	92	30	1	9	14	98
	2013	112	83	29	0	2	9	101
	2014	92	67	25	0	3	11	78
	2015	77	62	15	0	1	9	67
	2016	76	62	14	0	0	11	65
2017	31	24	7	0	0	4	27	
* unerlaubte Einfuhr von BtM in nicht geringer Menge - von Heroin 733100	2008	keine Fälle erfasst						
	2009	keine Fälle erfasst						
	2010	2	2	0	0	0	0	2
	2011	2	2	0	0	0	0	2
	2012	8	7	1	0	0	0	8
	2013	keine Fälle erfasst						
	2014	2	2	0	0	0	0	2
	2015	keine Fälle erfasst						
2016	keine Fälle erfasst							
2017	keine Fälle erfasst							
* unerlaubte Einfuhr von BtM in nicht geringer Menge - von Kokain einschl. Crack 733200	2008	10	8	2	0	0	2	8
	2009	4	4	0	0	0	0	4
	2010	6	6	0	0	0	0	6
	2011	1	0	1	0	0	0	1
	2012	9	7	2	0	0	0	9
	2013	3	3	0	0	0	0	3
	2014	keiner Fälle erfasst						
	2015	keiner Fälle erfasst						
	2016	keiner Fälle erfasst						
2017	1	1	0	0	0	0	1	

Delikt	Jahr	Tatverdächtige insgesamt		Kinder	Jugendl.	Heranw.	Erwachsene
		männl.	weibl.	bis 14 J.	14 -18 J.	18 - 21 J.	ab 21 J.
* unerlaubte Einfuhr von BtM in nicht geringer Menge - von LSD	2008 bis 2015 wurden keine Fälle in Thüringen erfasst						
	2016	1	1	0	0	0	1
	2017	keine Fälle erfasst					
733300							
* unerlaubte Einfuhr von BtM in nicht geringer Menge - von Amphetamin/ Methamphetamin und deren Derivate in Pulver- oder flüssiger Form	2008	3	3	0	0	0	3
	2009	10	8	2	0	0	8
	2010	12	10	2	0	0	11
	2011	29	20	9	0	2	18
	2012	48	33	15	0	3	42
	2013	44	29	15	0	2	40
	ab 2014	Amphetamin und Methamphetamin extra Schlüssel					
733400							
* unerlaubte Einfuhr von BtM in nicht geringer Menge - von Amphetamin/ Methamphetamin und deren Derivate in Tabletten- bzw. Kapselform (Ecstasy)	2008	4	3	1	0	0	3
	2009	7	4	3	0	0	7
	2010	2	1	1	0	0	2
	2011	5	4	1	0	0	5
	2012	11	11	0	0	0	10
	2013	19	16	3	0	0	16
	ab 2014	Amphetamin und Methamphetamin extra Schlüssel					
733500							
	neu ab: 2014	12	9	3	0	0	12
* unerlaubte Einfuhr von BtM in nicht geringer Menge - von Amphetamin und seinen Derivaten in Pulver- oder flüssiger sowie in Tabletten- bzw. Kapselform	2015	4	4	0	0	0	3
	2016	2	2	0	0	0	2
	2017	keine Fälle erfasst					
733600							
	neu ab: 2014	28	17	11	0	1	25
* unerlaubte Einfuhr von BtM in nicht geringer Menge - von Methamphetamin in Pulver, kristalliner oder flüssiger sowie in Tabletten bzw. Kapselform	2015	51	39	12	0	0	45
	2016	47	38	9	0	0	41
	2017	17	13	4	0	0	17
733700							

Delikt	Jahr	Tatverdächtige insgesamt			Kinder bis 14 J.	Jugendl. 14 -18 J.	Heranw. 18 - 21 J.	Erwachsene ab 21 J.
		männl.	weibl.					
* unerlaubte Einfuhr von BtM in nicht geringer Menge - von Cannabis und Zubereitungen 733800	2008	12	11	1	0	0	3	9
	2009	12	12	0	0	1	0	11
	2010	18	16	2	0	3	1	14
	2011	8	7	1	0	0	1	7
	2012	24	18	6	1	6	4	13
	2013	8	6	2	0	0	1	7
	2014	14	13	1	0	2	2	10
	2015	13	12	1	0	1	1	11
* unerlaubte Einfuhr von BtM in nicht geringer Menge - von sonstigen BtM 733900	2008	2	2	0	0	0	0	2
	2009	11	11	0	0	0	2	9
	2010	22	20	2	0	0	2	20
	2011	19	17	2	0	0	5	14
	2012	23	17	6	0	0	6	17
	2013	39	30	9	0	0	3	36
	2014	36	26	10	0	0	7	29
	2015	10	8	2	0	0	1	9
* sonstige Verstöße gg. das BtMG 734000	2008	303	268	35	0	6	63	234
	2009	327	296	31	0	7	47	273
	2010	374	332	42	0	7	44	323
	2011	339	298	41	3	4	27	305
	2012	415	366	49	0	3	26	386
	2013	461	390	71	0	12	25	424
	2014	489	410	79	0	10	27	452
	2015	530	457	73	0	17	18	495
* unerlaubter Anbau von BtM gemäß § 29 Abs. 1 Nr. 1 BtMG 734100	2008	96	83	13	0	3	25	68
	2009	81	69	12	0	3	13	65
	2010	97	86	11	0	0	11	86
	2011	95	79	16	2	0	8	85
	2012	110	93	17	0	2	12	96
	2013	127	105	22	0	6	8	113
	2014	193	161	32	0	7	7	179
	2015	182	161	21	0	9	11	162
* Abgabe, Verabreichung oder Überlassung von BtM an Minderjährige 734500	2008	27	24	3	0	0	0	27
	2009	16	14	2	0	0	0	16
	2010	29	27	2	0	0	0	29
	2011	30	26	4	0	0	0	30
	2012	45	39	6	0	0	0	45
	2013	63	52	11	0	0	0	63
	2014	55	46	9	0	0	0	55
	2015	63	49	14	0	0	0	63
2016	70	63	7	0	0	0	70	
2017	102	92	10	0	0	0	102	

Delikt	Jahr	Tatverdächtige insgesamt		Kinder bis 14 J.	Jugendl. 14 -18 J.	Heranw. 18 - 21 J.	Erwachsene ab 21 J.	
		männl.	weibl.					
* leichtfertige Ver- ursachung des Todes eines Anderen durch Abgabe pp. von BtM gem. § 30 Abs. 1 Nr. 3 BtMG 734600	2008	2	1	1	0	0	0	2
	2009	4	3	1	0	0	0	4
	2010	1	1	0	0	0	0	1
	2011	keine Fälle erfasst						
	2012	keine Fälle erfasst						
	2013	keine Fälle erfasst						
	2014	keine Fälle erfasst						
	2015	keine Fälle erfasst						
2016	2	1	1	0	0	0	0	0
2017	keine Fälle erfasst							
* unerlaubte(r) Handel, Herstellung, Abgabe und Besitz in nicht geringer Menge von BtM 734800	2008	178	160	18	0	3	37	138
	2009	222	206	16	0	4	34	184
	2010	248	219	29	0	7	33	208
	2011	204	183	21	1	3	18	182
	2012	256	230	26	0	1	15	240
	2013	269	231	38	0	6	17	246
	2014	247	208	39	0	3	19	225
	2015	284	245	39	0	8	6	270
2016	301	275	26	0	12	24	265	
2017	297	256	41	0				
* unerlaubte(r) Abgabe und Besitz in nicht geringer Menge von BtM 734810	2008	*						
	2009	48	43	5	0	0	5	43
	2010	29	27	2	0	1	8	20
	2011	32	27	5	1	1	2	28
	2012	35	34	1	0	0	2	33
	2013	36	32	4	0	1	3	32
	2014	29	23	6	0	1	1	27
	2015	39	30	9	0	1	2	36
2016	38	32	6	0	3	6	29	
2017	29	23	6	0	3	8	18	
*keine Angaben im Fachbereich vorhanden								
* unerlaubte(r) Handel in nicht geringer Menge von BtM 734820	2008	*						
	2009	166	157	9	0	4	29	133
	2010	202	175	27	0	6	23	173
	2011	161	146	15	0	1	15	145
	2012	205	182	23	0	1	13	191
	2013	215	184	31	0	5	14	196
	2014	190	158	32	0	1	18	171
	2015	230	202	28	0	7	4	219
2016	251	231	20	0	9	18	224	
2017	256	223	33	0	11	33	212	
*keine Angaben im Fachbereich vorhanden								
* unerlaubte Herstellung in nicht geringer Menge von BtM 734840	2008	*						
	2009	12	10	2	0	0	0	12
	2010	18	18	0	0	0	2	16
	2011	12	11	1	0	1	1	10
	2012	17	14	3	0	0	0	17
	2013	18	15	3	0	0	0	18
	2014	13	13	0	0	0	0	13
	2015	17	14	3	0	0	0	17
2016	13	13	0	0	0	0	13	
2017	15	12	3	0	0	2	13	
*keine Angaben im Fachbereich vorhanden								

Delikt	Jahr	Tatverdächtige insgesamt		Kinder bis 14 J.	Jugendl. 14 -18 J.	Heranw. 18 - 21 J.	Erwachsene ab 21 J.	
		männl.	weibl.					
	neu ab 2017	3	3	0	0	0	1	2
* Straftaten gemäß § 4 NpSG (neue psychoaktive Stoffe) 735000								
* Straftaten gegen Nebengesetze auf dem Umweltsektor (neben Schlüssel 7160) 740000	2008	230	201	29	2	6	7	215
	2009	214	180	34	2	8	11	193
	2010	175	138	37	2	3	8	162
	2011	195	155	40	3	6	7	179
	2012	172	137	35	3	2	11	156
	2013	167	126	41	3	1	3	160
	2014	180	137	43	1	1	2	176
	2015	201	157	44	3	4	6	188
	2016	203	163	40	0	0	4	199
	2017	220	160	60	2	6	7	205
* Straftaten nach dem Bundesnaturschutz-, Tierschutz-, Bundes- jagd und Pflanzen- schutzgesetz 743000	2008	222	196	26	2	6	7	207
	2009	206	175	31	2	8	11	185
	2010	172	136	36	2	3	8	159
	2011	188	149	39	3	6	7	172
	2012	157	126	31	3	2	11	141
	2013	161	121	40	3	1	3	154
	2014	172	131	41	1	1	2	168
	2015	191	148	43	3	4	6	178
	2016	199	160	39	0	0	4	195
	2017	206	148	58	1	3	7	195
* Tierschutzgesetz 743020	2009	162	139	23	2	8	10	142
	2010	150	116	34	2	3	7	138
	2011	167	130	37	3	6	7	151
	2012	138	109	29	3	2	11	122
	2013	153	115	38	3	1	3	146
	2014	155	118	37	1	1	2	151
	2015	181	139	42	3	4	6	168
	2016	183	145	38	0	0	4	179
	2017	190	133	57	1	3	7	179

*keine Angaben im Fachbereich vorhanden

Summenschlüssel

Zusammensetzung der Summenschlüssel - siehe Textteil unter Punkt 1.4

Delikt	Jahr	Tatverdächtige insgesamt		Kinder bis 14 J.	Jugendl. 14 -18 J.	Heranw. 18 - 21 J.	Erwachsene ab 21 J.	
		männl.	weibl.					
Straftaten insgesamt,	2008	59.341	44.700	14.641	2.215	5.701	7.213	44.212
jedoch ohne Verstöße	2009	59.293	44.519	14.774	2.230	5.156	6.739	45.168
gegen das Aufenthalts-	2010	58.125	43.798	14.327	2.218	4.533	6.007	45.367
das Asylverfahrens- und	2011	57.897	43.474	14.423	2.262	4.532	4.919	46.184
das Freizügigkeitsgesetz/ EU	2012	58.313	43.709	14.604	2.172	4.592	4.310	47.239
(ohne Schlüssel 725000)	2013	59.108	43.729	15.379	1.944	4.400	4.202	48.562
890000	2014	56.744	41.927	14.817	1.830	4.185	3.826	46.903
	2015	55.980	41.425	14.555	1.756	4.144	4.038	46.042
	2016	57.940	43.162	14.778	1.837	4.606	4.566	46.931
	2017	56.382	42.142	14.240	1.962	4.880	4.861	44.679
Rauschgiftkriminalität	2008	4.703	4.046	657	22	400	1.166	3.115
891000	2009	4.676	4.039	637	9	280	897	3.490
	2010	5.476	4.694	782	10	299	977	4.190
	2011	6.297	5.344	953	19	300	894	5.084
	2012	6.773	5.694	1.079	7	327	739	5.700
	2013	6.856	5.697	1.159	13	477	772	5.594
	2014	7.147	5.891	1.256	20	541	724	5.862
	2015	7.403	6.123	1.280	31	686	879	5.807
	2016	8.041	6.625	1.416	42	984	1.175	5.840
	2017	9.091	7.403	1.688	56	1.262	1.502	6.271
<i>davon:</i>	2008	21	13	8	0	1	2	18
* Direkte Beschaffungs-	2009	25	17	8	0	1	1	23
kriminalität	2010	10	6	4	0	0	1	9
891100	2011	43	31	12	0	0	1	42
	2012	23	12	11	0	0	0	23
	2013	28	20	8	0	0	1	27
	2014	12	8	4	0	1	0	11
	2015	15	7	8	0	0	0	15
	2016	11	9	2	0	0	2	9
	2017	10	8	2	0	0	0	10
Gewaltkriminalität	2008	4.954	4.348	606	215	792	958	2.989
892000	2009	4.430	3.909	521	169	627	846	2.788
	2010	4.390	3.817	573	213	564	729	2.884
	2011	4.158	3.558	600	221	531	598	2.808
	2012	4.062	3.506	556	213	475	511	2.863
	2013	4.127	3.519	608	185	458	457	3.027
	2014	3.891	3.298	593	176	448	417	2.850
	2015	3.737	3.183	554	131	383	379	2.844
	2016	4.296	3.679	617	163	505	470	3.158
	2017	4.428	3.852	576	188	475	596	3.169
Wirtschaftskriminalität	2008	894	694	200	1	16	31	846
893000	2009	654	503	151	0	0	8	646
	2010	644	504	140	0	1	17	626
	2011	808	624	184	0	4	6	798
	2012	1.004	782	222	0	4	15	985
	2013	935	718	217	0	3	11	921
	2014	864	675	189	0	2	11	851
	2015	849	653	196	1	3	14	831
	2016	677	506	171	0	3	8	666
	2017	537	401	136	0	1	8	528

Delikt	Jahr	Tatverdächtige insgesamt		Kinder bis 14 J.	Jugendl. 14 -18 J.	Heranw. 18 - 21 J.	Erwachsene ab 21 J.	
		männl.	weibl.					
<i>* bei Betrug</i>	2008	246	195	51	1	0	3	242
893100	2009	190	145	45	0	0	3	187
	2010	235	168	67	0	0	8	227
	2011	338	266	72	0	3	2	333
	2012	507	381	126	0	2	12	493
	2013	509	379	130	0	2	5	502
	2014	479	379	100	0	2	10	467
	2015	484	373	111	1	0	14	469
	2016	323	234	89	0	1	7	315
	2017	233	173	60	0	0	4	229
<i>* Insolvenzstraftaten gem. StGB und Nebenstrafrecht</i>	2008	238	195	43	0	0	2	236
893200	2009	190	163	27	0	0	2	188
	2010	177	148	29	0	0	2	175
	2011	209	167	42	0	0	2	207
	2012	191	159	32	0	0	2	189
	2013	152	116	36	0	0	1	151
	2014	135	111	24	0	0	0	135
	2015	143	122	21	0	0	0	143
	2016	147	118	29	0	0	0	147
	2017	96	77	19	0	0	0	96
<i>* WIKRI im Anlage- und Finanzbereich</i>	2008	43	39	4	0	0	0	43
893300	2009	45	38	7	0	0	0	45
	2010	58	42	16	0	0	1	57
	2011	59	54	5	0	0	0	59
	2012	67	52	15	0	0	1	66
	2013	72	58	14	0	0	0	72
	2014	54	42	12	0	0	0	54
	2015	38	33	5	0	0	0	38
	2016	23	18	5	0	0	0	23
	2017	46	38	8	0	0	0	46
<i>* Wettbewerbsdelikte</i>	2008	247	185	62	0	16	23	208
893400	2009	103	84	19	0	0	2	101
	2010	66	51	15	0	1	6	59
	2011	46	33	13	0	0	0	46
	2012	71	63	8	0	2	1	68
	2013	49	34	15	0	1	2	46
	2014	47	39	8	0	0	2	45
	2015	40	28	12	0	1	0	39
	2016	42	34	8	0	2	0	40
	2017	38	29	9	0	0	1	37
<i>* WIKRI im Zusammenhang mit Arbeitsverhältnissen</i>	2008	207	157	50	0	0	3	204
893500	2009	127	94	33	0	0	3	124
	2010	112	91	21	0	0	1	111
	2011	145	110	35	0	0	1	144
	2012	171	129	42	0	0	0	171
	2013	174	135	39	0	0	0	174
	2014	146	113	33	0	0	0	146
	2015	111	90	21	0	0	0	111
	2016	94	74	20	0	0	0	94
	2017	79	63	16	0	0	0	79

Delikt	Jahr	Tatverdächtige insgesamt		Kinder bis 14 J.	Jugendl. 14 -18 J.	Heranw. 18 - 21 J.	Erwachsene ab 21 J.		
		männl.	weibl.						
<i>* Betrug und Untreue im Zusammenhang m. Beteiligungen u. Kapitalanlagen</i> 893600	2008	18	17	1	0	0	0	18	
	2009	34	30	4	0	0	0	34	
	2010	43	32	11	0	0	0	43	
	2011	34	30	4	0	0	0	34	
	2012	41	36	5	0	0	0	41	
	2013	38	31	7	0	0	0	38	
	2014	30	22	8	0	0	0	30	
	2015	27	26	1	0	0	0	27	
	2016	19	16	3	0	0	0	19	
	2017	42	35	7	0	0	0	42	
Menschenhandel 895000	ab: 2008	5	4	1	0	0	0	5	
	2009	keine Fälle erfasst							
	2010	9	5	4	0	0	0	9	
	2011	7	5	2	0	0	0	7	
	2012	5	4	1	0	0	0	5	
	2013	9	6	3	0	0	1	8	
	2014	4	4	0	0	0	1	3	
	2015	1	1	0	0	0	0	1	
	2016	16	13	3	0	0	1	15	
	2017	keine Fälle erfasst							
Straftaten gegen Bestimmungen zum Schutz der Jugend 896000	2008	28	28	0	0	4	2	22	
	2009	21	21	0	1	7	3	10	
	2010	25	22	3	2	7	1	15	
	2011	20	17	3	1	0	1	18	
	2012	11	10	1	0	1	1	9	
	2013	18	14	4	1	6	1	10	
	2014	40	31	9	4	11	1	24	
	2015	24	24	0	4	2	3	15	
	2016	18	14	4	3	4	1	10	
2017	33	31	2	4	7	3	19		
Computerkriminalität 897000	2008	495	379	116	5	38	58	394	
	2009	505	396	109	10	23	53	419	
	2010	576	447	129	5	26	56	489	
	2011	540	422	118	1	31	51	457	
	2012	575	442	133	5	23	47	500	
	2013	514	405	109	5	36	58	415	
	2014	545	435	110	9	28	32	476	
	2015	577	424	153	1	19	41	516	
	<i>inhaltliche Änderung</i>	2016	705	515	190	7	25	44	629
	2017	653	463	190	2	26	49	576	
<u>darunter:</u> (darin enthalten) Computerbetrug § 263a StGB 897100	ab	2016	483	350	133	3	12	33	435
	2017	456	322	134	2	17	39	398	

Delikt	Jahr	Tatverdächtige insgesamt		Kinder bis 14 J.	Jugendl. 14 -18 J.	Heranw. 18 - 21 J.	Erwachsene ab 21 J.	
		männl.	weibl.					
Straftaten insgesamt	2008	659	587	72	14	18	28	599
auf dem Umwelt- und	2009	580	507	73	8	17	37	518
Verbraucherschutz-	2010	524	449	75	5	11	35	473
sektor	2011	531	453	78	3	9	16	503
	2012	566	472	94	3	22	28	513
(Umweltkriminalität)	2013	588	495	93	5	11	19	553
898000	2014	522	435	87	2	13	12	495
	2015	526	432	94	8	9	16	493
	2016	518	444	74	4	9	13	492
	2017	505	403	102	3	19	18	465
	ab: 2008	225	207	18	8	5	9	203
<i>* Umweltstraftaten</i>	2009	173	161	12	0	0	8	165
<i>gemäß 29. Abschnitt</i>	2010	137	128	9	3	3	5	126
<i>des StGB</i>	2011	173	159	14	0	1	4	168
898100	2012	148	134	14	0	0	3	145
	2013	173	163	10	0	0	7	166
	2014	145	132	13	0	3	0	142
	2015	132	122	10	2	0	1	129
	2016	125	116	9	0	1	1	123
	2017	101	92	9	0	5	2	94
	ab: 2008	100	98	2	4	6	10	80
<i>* Sonstige Straftaten</i>	2009	105	100	5	6	9	14	76
<i>nach dem StGB mit</i>	2010	99	96	3	0	1	15	83
<i>Umweltrelevanz</i>	2011	60	58	2	0	1	5	54
898200	2012	95	89	6	0	16	10	69
	2013	92	88	4	2	8	5	77
	2014	67	66	1	1	6	7	53
	2015	72	65	7	3	3	4	62
	2016	90	86	4	4	6	3	77
	2017	81	75	6	1	6	8	66
	ab: 2008	337	285	52	2	7	9	319
<i>* Umweltstraftaten gemäß</i>	2009	304	248	56	2	8	15	279
<i>strafrechtlichen Neben-</i>	2010	292	229	63	2	7	15	268
<i>gesetzen</i>	2011	300	238	62	3	7	9	281
898300	2012	324	250	74	3	6	15	300
	2013	326	247	79	3	3	7	313
	2014	312	239	73	1	4	5	302
	2015	324	246	78	3	6	11	304
	2016	305	244	61	0	2	9	294
	2017	328	241	87	2	8	10	308
Straßenkriminalität	2008	5.773	5.176	597	313	1.113	1.301	3.046
899000	2009	5.214	4.701	513	300	973	1.163	2.778
	2010	5.388	4.848	540	333	867	1.001	3.187
	2011	5.475	4.876	599	365	849	882	3.379
	2012	5.173	4.641	532	324	783	754	3.312
	2013	5.082	4.553	529	297	704	663	3.418
	2014	4.633	4.097	536	236	633	543	3.221
	2015	4.078	3.590	488	190	501	460	2.927
	2016	4.797	4.239	558	258	584	566	3.389
	2017	4.849	4.317	532	226	616	676	3.331

Delikt	Jahr	Tatverdächtige insgesamt		Kinder bis 14 J.	Jugendl. 14 -18 J.	Heranw. 18 - 21 J.	Erwachsene ab 21 J.	
		männl.	weibl.					
	ab: 2011	366	329	37	45	143	79	99
(davor siehe Schl. 674303)	2012	365	299	66	69	119	51	126
Sachbeschädigung	2013	295	256	39	35	91	48	121
durch Graffiti	2014	284	240	44	40	96	44	104
899500	2015	262	218	44	42	82	34	104
	2016	288	247	41	37	95	51	105
	2017	334	271	63	32	114	115	1.005
	neu ab: 2013	49	42	7	0	2	0	47
Mord und Totschlag	2014	54	46	8	0	6	7	41
insgesamt	2015	44	38	6	0	0	3	41
892500	2016	41	33	8	0	2	2	37
	2017	56	52	4	0	1	8	47

Zeitreihe Opfer ab 2008

Delikt	Jahr	O p f e r			Kinder bis 14 J.	Jugendl. 14 - 18 J.	Heranw. 18 - 21 J.	Erwachs. ab 21 Jahre
		gesamt	männl.	weibl.				
Straftaten insgesamt - - - - -	2008	24.104	14.618	9.486	2.058	2.342	3.153	16.551
	2009	22.915	13.922	8.993	1.803	1.931	2.824	16.357
	2010	23.790	14.191	9.599	2.150	1.918	2.686	17.036
	2011	24.493	14.660	9.833	2.081	1.933	2.237	18.242
	2012	24.989	15.248	9.741	2.063	1.952	1.986	18.988
	2013	26.449	15.866	10.583	2.171	2.071	1.900	20.307
	2014	26.345	15.747	10.598	2.149	2.062	1.760	20.374
	2015	25.555	15.096	10.459	2.011	2.096	1.700	19.748
	2016	29.856	18.120	11.736	2.457	2.522	2.190	22.687
2017	29.467	18.065	11.402	2.424	2.531	2.398	22.114	
Straftaten gegen das Leben 000000	2008	113	66	47	9	0	3	101
	2009	92	52	40	8	4	7	73
	2010	75	43	32	8	2	3	62
	2011	78	53	25	5	2	3	68
	2012	73	47	26	8	1	6	58
	2013	70	43	27	5	3	1	61
	2014	69	50	19	4	2	0	63
	2015	91	51	40	7	1	3	80
	2016	66	41	25	7	1	4	54
2017	84	50	34	5	4	4	71	
* Mord § 211 StGB 010000	2008	26	11	15	4	0	0	22
	2009	19	9	10	2	0	3	14
	2010	10	5	5	0	0	0	10
	2011	13	8	5	1	0	0	12
	2012	8	5	3	0	0	0	8
	2013	8	4	4	0	0	0	8
	2014	13	10	3	2	1	0	10
	2015	10	6	4	0	0	0	10
	2016	11	8	3	1	0	1	9
2017	13	6	7	1	0	0	12	
* Totschlag und Tötung auf Verlangen § 212, 213, 216 StGB 020000	2008	58	38	20	3	0	2	53
	2009	47	31	16	4	1	2	40
	2010	42	27	15	5	0	3	34
	2011	31	21	10	4	1	3	23
	2012	35	25	10	5	1	5	24
	2013	38	23	15	1	1	0	36
	2014	38	26	12	2	1	0	35
	2015	34	18	16	4	1	2	27
	2016	32	20	12	3	1	3	25
2017	45	27	18	2	4	4	35	
* Fahrlässige Tötung nicht i. V. mit Verkehrsunfall § 222 StGB 030000	2008	29	17	12	2	0	1	26
	2009	26	12	14	2	3	2	19
	2010	23	11	12	3	2	0	18
	2011	34	24	10	0	1	0	33
	2012	30	17	13	3	0	1	26
	2013	24	16	8	4	2	1	17
	2014	18	14	4	0	0	0	18
	2015*	47	27	20	3	0	1	43
	2016	23	13	10	3	0	0	20
2017	26	17	9	2	0	0	24	

*höhere Opferanzahl durch 32 Straftaten, die nach medizinischer Behandlung angezeigt wurden

Straftat	Jahr	O p f e r			Kinder bis 14 J.	Jugendl. 14 - 18 J.	Heranw. 18 - 21 J.	Erwachs. ab 21 Jahre
		gesamt	männl.	weibl.				
Straftaten gegen die sexuelle Selbstbestimmung 100000	2008	1.120	194	926	491	203	96	330
	2009	1.043	182	861	462	161	66	354
	2010	1.078	176	902	505	165	87	321
	2011	1.070	208	862	496	168	81	325
	2012	1.038	176	862	516	171	59	292
	2013	1.203	234	969	569	215	60	359
	2014	1.112	221	891	496	170	71	375
	2015	1.092	213	879	485	184	54	369
2017 Gesetzes- änderung!	2016	1.164	217	947	504	207	54	399
	2017	1.241	220	1.021	495	231	82	433
ST geg. die sex. Selbstbestimmung unter Gewaltan- wendung oder Ausnutzung eines Abhängigkeitsverhält- nisses	2008	377	41	336	47	101	63	166
	2009	408	34	374	46	96	47	219
	2010	374	24	350	43	91	61	179
	2011	373	41	332	26	110	55	182
	2012	340	30	310	17	96	44	183
	2013	407	51	356	28	110	44	225
	2014	382	46	336	13	92	58	219
§§ 174, 174a, 174b, 174c, 177, 178 StGB	2015	362	45	317	12	93	40	217
	2016	410	54	356	21	112	45	232
110000	2017	555	58	497	18	155	73	309
* Vergewaltigung und sex. Nötigung/sex. Übergriffe	2008	141	9	132	12	39	20	70
	2009	170	7	163	10	32	22	106
	2010	148	7	141	11	29	32	76
§§177 Abs. 1 bis 9 und 178 StGB	2011	140	12	128	11	26	25	78
	2012	158	8	150	10	24	20	104
111000	2013	158	15	143	2	36	21	99
	2014	145	8	137	4	24	25	92
	2015	132	9	123	5	29	13	85
	2016	147	8	139	7	34	19	87
2017 Gesetzesänderung	2017	316	37	279	10	85	41	180
<u>darunter:</u>	2008	93	4	89	6	22	17	48
Vergewaltigung/sex. Nötigung überfallartig (Einzeltäter) gemäß § 177 Abs. 2 Nr. 1, Abs. 3 und 4 StGB	2009	111	6	105	6	16	13	76
	2010	111	4	107	8	21	26	56
	2011	103	9	94	7	17	20	59
	2012	109	4	105	4	20	15	70
	2013	119	9	110	2	23	16	78
111100	2014	103	7	96	3	17	14	69
	2015	83	6	77	1	14	9	59
Vergewaltigung überfall. (Einzeltäter) § 177 Abs. 6 Nr. 1, Abs. 7 und 8 StGB	2016	147	8	139	7	34	19	87
	2017	79	4	75	3	17	14	45

neu:

*Sexuelle Übergriffe, sex.
Nötigung und Verge-
waltigung mit Todesfolge
mit Todesfolge § 178 StGB*
111500

Straftat	Jahr	O p f e r			Kinder bis 14 J.	Jugendl. 14 - 18 J.	Heranw. 18 - 21 J.	Erwachs. ab 21 Jahre
		gesamt	männl.	weibl.				
<i>Sexuelle Übergriffe</i> § 177 Abs. 1, 2, 3, 4, 7, 8 und 9 StGB 111600	2017	229	33	196	7	66	27	129
* sonstige sexuelle Nötigung § 177 Abs. 1 und Abs. 5 StGB 112000	2008	208	24	184	20	53	41	94
	2009	207	21	186	13	58	25	111
	2010	182	11	171	10	45	27	100
	2011	206	26	180	15	60	28	103
	2012	151	21	130	7	52	22	70
	2013	221	32	189	26	57	21	117
	2014	219	36	183	9	53	33	124
	2015	208	31	177	7	50	22	129
ab 2017: § 177 Abs. 5, 7, 8 und 9 StGB	2016	233	38	195	14	58	22	139
	2017	102	8	94	2	30	12	58
* sexueller Missbrauch von Schutzbefohlenen unter Ausnutzung einer Amtsstellung oder eines Vertrauens- verhältnisses §§ 174, 174a-c StGB 113000	2008	28	8	20	15	9	2	2
	2009	31	6	25	23	6	0	2
	2010	44	6	38	22	17	2	3
	2011*	27	3	24	0	24	2	1
	2012	31	1	30	0	20	2	9
	2013	28	4	24	0	17	2	9
	2014	18	2	36	0	15	0	3
	2015	22	5	17	0	14	5	3
	2016	30	8	22	0	20	4	6
	2017	23	2	21	0	14	2	7
*ab 2011 werden Straftaten z. N. von Kindern unter sex. Missbrauch von Kindern erfasst								
<i>neu ab 2017 keine Fälle erfasst</i>								
* Sexuelle Belästigung § 184i StGB 114000								
* Straftaten aus Gruppen § 184j StGB 115000	2017 keine Fälle erfasst							
* sexueller Missbrauch §§ 176, 176a, 176b, 179, 182, 183, 183a StGB 130000	2008	704	136	568	432	95	29	148
	2009	621	146	475	414	62	19	126
	2010	694	150	544	461	70	24	139
	2011	691	165	526	469	57	23	142
	2012	691	145	546	499	75	14	103
	2013	783	181	602	539	102	15	127
	2014	723	174	549	483	75	12	153
	2015	714	163	551	473	86	11	144
	2016	746	162	584	482	93	8	163
	2017	678	162	516	477	75	8	118

Straftat	Jahr	O p f e r			Kinder bis 14 J.	Jugendl. 14 - 18 J.	Heranw. 18 - 21 J.	Erwachs. ab 21 Jahre
		gesamt	männl.	weibl.				
* sexueller Missbrauch von Kindern	2008	431	101	330	431	e n t f ä l l t		
	2009	414	116	298	414	e n t f ä l l t		
§ 176, 176a, 176b StGB	2010	461	100	361	461	e n t f ä l l t		
131000	2011	467	112	355	467	e n t f ä l l t		
	2012	496	109	387	496	e n t f ä l l t		
	2013	536	113	423	536	e n t f ä l l t		
	2014	478	115	363	478	e n t f ä l l t		
	2015	470	110	360	470	e n t f ä l l t		
	2016	479	105	374	479	e n t f ä l l t		
	2017	477	129	348	477	e n t f ä l l t		
<u>darunter:</u>								
- exhibitionistische/ sex. Handlungen vor Kindern	2008	55	17	38	55	e n t f ä l l t		
	2009	58	11	47	58	e n t f ä l l t		
§ 176 Abs. 4 Nr. 1 StGB	2010	69	15	54	69	e n t f ä l l t		
131200	2011	58	22	36	58	e n t f ä l l t		
	2012	44	7	37	44	e n t f ä l l t		
	2013	77	28	49	77	e n t f ä l l t		
	2014	89	29	60	89	e n t f ä l l t		
	2015	50	10	40	50	e n t f ä l l t		
	2016	48	9	39	48	e n t f ä l l t		
	2017	53	16	37	53	e n t f ä l l t		
- schwerer sex. Missbrauch von Kindern zur Herstellung und Verbreitung porno- graphischer Schriften	2008	3	0	3	3	e n t f ä l l t		
	2009	6	1	5	6	e n t f ä l l t		
§ 176a Abs. 3 StGB	2010	3	2	1	3	e n t f ä l l t		
131600	2011	7	2	5	7	e n t f ä l l t		
	2012	3	0	3	3	e n t f ä l l t		
	2013	3	1	2	3	e n t f ä l l t		
	2014	2	1	1	2	e n t f ä l l t		
	2015	7	3	4	7	e n t f ä l l t		
	2016	7	1	6	7	e n t f ä l l t		
	2017	11	1	10	11	e n t f ä l l t		
- sonstiger schwerer sex. Missbrauch von Kindern	2008	116	18	98	116	e n t f ä l l t		
	2009	104	29	75	104	e n t f ä l l t		
§ 176a StGB	2010	125	23	102	125	e n t f ä l l t		
131700	2011	129	14	115	129	e n t f ä l l t		
	2012	118	21	97	118	e n t f ä l l t		
	2013	122	15	107	122	e n t f ä l l t		
	2014	112	24	88	112	e n t f ä l l t		
	2015	112	28	84	112	e n t f ä l l t		
	2016	103	20	83	103	e n t f ä l l t		
	2017	74	16	58	74	e n t f ä l l t		
* exhibitionistische Handlungen und Erregung öffentlichen Ärgernisses	2008	176	18	158	0	18	24	134
	2009	154	18	136	0	24	16	114
§§ 183, 183a StGB	2010	167	31	136	0	18	21	128
132000	2011	157	39	118	0	12	19	126
	2012	120	21	99	0	19	9	92
	2013	159	38	121	0	31	14	114
	2014	154	40	114	0	14	6	134
	2015	147	33	114	0	12	9	126
	2016	162	28	134	0	10	4	148
	2017	149	24	125	0	23	8	118

Straftat	Jahr	O p f e r			Kinder bis 14 J.	Jugendl. 14 - 18 J.	Heranw. 18 - 21 J.	Erwachs. ab 21 Jahre
		gesamt	männl.	weibl.				
* sexueller Missbrauch von Jugendlichen § 182 StGB 133000	2008	54	10	44	entfällt	54	e n t f ä l l t	
	2009	33	8	25	entfällt	33	e n t f ä l l t	
	2010	45	13	32	entfällt	45	e n t f ä l l t	
	2011	40	9	31	entfällt	40	e n t f ä l l t	
	2012	45	8	37	entfällt	45	e n t f ä l l t	
	2013	68	24	44	entfällt	68	e n t f ä l l t	
	2014	53	15	38	entfällt	53	e n t f ä l l t	
	2015	66	16	50	entfällt	66	e n t f ä l l t	
	2016	74	20	54	entfällt	74	e n t f ä l l t	
2017	52	9	43	entfällt	52	e n t f ä l l t		
* sexueller Missbrauch Widerstandsun- fähiger § 179 StGB 134000	2008	31	5	26	1	13	3	14
	2009	20	4	16	0	5	3	12
	2010	22	6	16	1	7	3	11
	2011	27	5	22	2	5	4	16
	2012	30	7	23	3	11	5	11
	2013	20	6	14	3	3	1	13
	2014	38	4	34	5	8	6	19
	2015	31	4	27	3	8	2	18
2016	31	9	22	3	9	4	15	
Straftatenschlüssel gelöscht - Gesetzesänderungen								
* Ausnutzen sexueller Neigungen §§ 180, 180a, 181a, 184, 184a-f StGB 140000	2008	39	17	22	12	7	4	16
	2009	14	2	12	2	3	0	9
	2010	10	2	8	1	4	2	3
	2011	6	2	4	1	1	3	1
	2012	7	1	6	0	0	1	6
	2013	13	2	11	2	3	1	7
	2014	7	1	6	0	3	1	3
	2015	16	5	11	0	5	3	8
	2016	8	1	7	1	2	1	4
2017	8	0	8	0	1	1	6	
* Förderung sexueller Handlungen Minder- jähriger oder Aus- beuten von Prostituierten §§ 180, 180a StGB 141000	2008	5	0	5	0	3	2	0
	2009	11	2	9	2	3	0	6
	2010	8	2	6	1	4	2	1
	2011	5	2	3	1	1	2	1
	2012	2	0	2	0	0	0	2
	2013	6	2	4	2	3	0	1
	2014	3	1	2	0	3	0	0
	2015	10	4	6	0	4	2	4
	2016	6	1	5	1	2	1	2
2017	1	0	1	0	1	0	0	
* Förderung sexueller Handlungen Minder- jähriger § 180 StGB 141100	2008	3	0	3	0	3	e n t f ä l l t	
	2009	5	2	3	2	3	e n t f ä l l t	
	2010	5	2	3	1	4	e n t f ä l l t	
	2011	2	0	2	1	1	e n t f ä l l t	
	2012	keine Fälle erfasst						
	2013	5	2	3	2	3	e n t f ä l l t	
	2014	3	1	2	0	3	e n t f ä l l t	
	2015	4	4	0	0	4	e n t f ä l l t	
	2016	3	1	2	1	2	e n t f ä l l t	
2017	1	0	1	0	1	e n t f ä l l t		

Straftat	Jahr	O p f e r			Kinder bis 14 J.	Jugendl. 14 - 18 J.	Heranw. 18 - 21 J.	Erwachs. ab 21 Jahre
		gesamt	männl.	weibl.				
* Ausbeuten von Prostituierten § 180a StGB 141200	2008	2	0	2	0	0	2	0
	2009	6	0	6	0	0	0	6
	2010	3	0	3	0	0	2	1
	2011	3	2	1	0	0	2	1
	2012	2	0	2	0	0	0	2
	2013	1	0	1	0	0	0	1
	2014	keine Fälle erfasst						
	2015	6	0	6	0	0	2	4
	2016	3	0	3	0	0	1	2
2017	keine Fälle erfasst							
* Zuhälterei § § 181a StGB 142000	2008	6	1	5	1	0	1	4
	2009	3	0	3	0	0	0	3
	2010	2	0	2	0	0	0	2
	2011	1	0	1	0	0	1	0
	2012	5	1	4	0	0	1	4
	2013	7	0	7	0	0	1	6
	2014	4	0	4	0	0	1	3
	2015	6	1	5	0	1	1	4
	2016	2	0	2	0	0	0	2
2017	7	0	7	0	0	1	6	

Straftat	Jahr	O p f e r			Kinder bis 14 J.	Jugendl. 14 - 18 J.	Heranw. 18 - 21 J.	Erwachs. ab 21 Jahre
		gesamt	männl.	weibl.				
Rohheitsdelikte und Straftaten gegen die persönl. Freiheit 200000	2008	22.569	14.174	8.395	1.540	2.112	3.030	15.887
	2009	21.730	13.647	8.083	1.329	1.766	2.741	15.894
	2010	22.570	13.914	8.656	1.635	1.746	2.589	16.600
	2011	22.110	13.282	8.828	1.579	1.762	2.142	16.627
	2012	22.447	13.739	8.708	1.539	1.773	1.906	17.229
	2013	23.623	14.221	9.402	1.597	1.849	1.819	18.358
	2014	23.387	13.899	9.488	1.645	1.885	1.673	18.184
	2015	22.934	13.557	9.377	1.516	1.908	1.633	17.877
	2016	26.809	16.262	10.547	1.944	2.310	2.121	20.434
	2017	26.291	16.156	10.135	1.921	2.283	2.282	19.805
* Raub, räuberische Erpressung, räub. Angriff auf Kraftfahrer	2008	968	686	282	40	116	151	661
	2009	787	539	248	29	84	107	567
	2010	829	566	263	51	79	111	588
	2011	812	555	257	32	93	91	596
§§ 249-252, 255, 316a StGB	2012	734	518	216	16	64	62	592
210000	2013	784	535	249	32	75	58	619
	2014	787	548	239	32	69	57	629
	2015	847	571	276	34	76	71	666
	2016	852	591	261	15	72	80	685
	2017	706	473	233	18	55	64	569
* Raub auf Geldinstitute, Postfilialen und -agenturen	2008	18	4	14	1	0	0	17
211000	2009	9	3	6	0	0	0	9
	2010	5	1	4	0	0	0	5
	2011	4	1	3	0	0	0	4
	2012	13	7	6	0	0	1	12
	2013	4	0	4	0	0	0	4
	2014	8	1	7	0	0	0	8
	2015	2	1	1	0	0	0	2
	2016	1	1	0	0	0	0	1
	2017	5	0	5	0	0	0	5
* Raub auf sonstige Zahlstellen und Geschäfte	2008	18	4	14	0	0	1	17
212000	2009	28	4	24	0	0	1	27
	2010	42	21	21	0	0	1	41
	2011	29	9	20	0	0	1	28
	2012	15	7	8	0	0	0	15
	2013	22	4	18	0	0	0	22
	2014	31	8	23	0	1	1	29
	2015	21	4	17	0	0	0	21
	2016	29	9	20	0	1	3	25
	2017	15	6	9	0	1	0	14
* Raubüberfall auf Spielhallen	2008	3	0	3	0	0	0	3
212100	2009	2	1	1	0	0	0	2
	2010	27	16	11	0	0	1	26
	2011	6	2	4	0	0	0	6
	2012	7	4	3	0	0	0	7
	2013	13	2	11	0	0	0	13
	2014	6	1	5	0	0	0	6
	2015	4	0	4	0	0	0	4
	2016	7	0	7	0	0	0	7
	2017	8	4	4	0	0	0	8

Straftat	Jahr	O p f e r			Kinder bis 14 J.	Jugendl. 14 - 18 J.	Heranw. 18 - 21 J.	Erwachs. ab 21 Jahre
		gesamt	männl.	weibl.				
* Raubüberfall auf Tankstellen 212200	2008	5	1	4	0	0	1	4
	2009	4	0	4	0	0	1	3
	2010	1	0	1	0	0	0	1
	2011	5	2	3	0	0	0	5
	2012	4	2	2	0	0	0	4
	2013	3	1	2	0	0	0	3
	2014	10	5	5	0	1	1	8
	2015	8	1	7	0	0	0	8
	2016	4	1	3	0	0	1	3
	2017	1	0	1	0	0	0	1
* Raubüberfall auf Geld- und Werttransport 213000	2008	2	2	0	0	0	0	2
	2009	2	2	0	0	0	0	2
	2010	keine Fälle erfasst						
	2011	1	0	1	0	0	0	1
	2012	keine Fälle erfasst						1
	2013	keine Fälle erfasst						
	2014	1	0	1	0	0	0	1
	2015	keine Fälle erfasst						
	2016	1	1	0	0	0	0	1
	2017	1	0	1	0	0	0	1
* darunter: Raubüberfall auf Geld- und Kassenboten 213100	2008	1	1	0	0	0	0	1
	2009	2	2	0	0	0	0	2
	2010	keine Fälle erfasst						
	2011	1	0	1	0	0	0	1
	2012	keine Fälle erfasst						
	2013	keine Fälle erfasst						
	2014	1	0	1	0	0	0	1
	2015	keine Fälle erfasst						
	2016	1	1	0	0	0	0	1
	2017	1	0	1	0	0	0	1
* räuberischer Angriff auf Kraftfahrer 214000	2008	7	6	1	0	0	1	6
	2009	3	1	2	0	0	0	3
	2010	keine Fälle erfasst						
	2011	keine Fälle erfasst						
	2012	5	4	1	0	0	0	5
	2013	1	0	1	0	0	0	1
	2014	3	3	0	0	0	0	3
	2015	1	1	0	0	0	0	1
	2016	5	2	3	0	0	0	5
	2017	keine Fälle erfasst						
* Handtaschenraub 216000	2008	40	3	37	0	0	2	38
	2009	32	2	30	0	0	0	32
	2010	25	4	21	0	0	1	24
	2011	29	3	26	0	0	0	29
	2012	31	3	28	0	0	0	31
	2013	31	2	29	0	0	0	31
	2014	15	0	15	0	1	0	14
	2015	23	1	22	0	1	1	21
	2016	13	0	13	0	0	0	13
	2017	14	0	14	0	0	0	14

Straftat	Jahr	O p f e r			Kinder bis 14 J.	Jugendl. 14 - 18 J.	Heranw. 18 - 21 J.	Erwachs. ab 21 Jahre
		gesamt	männl.	weibl.				
* sonst. Raubüberfälle auf Straßen, Wegen u.Plätzen 217000	2008	161	138	23	7	32	37	85
	2009	115	103	12	5	22	26	62
	2010	117	102	15	11	21	28	57
	2011	138	124	14	12	32	20	74
	2012	105	97	8	4	13	18	70
	2013	100	82	18	15	22	8	55
	2014	75	67	8	7	16	6	46
	2015	90	75	15	6	18	19	47
	2016	101	85	16	2	21	20	58
2017	69	54	15	4	10	9	46	
* Raub zur Erlangung von BtM 218000	2008	3	3	0	0	0	0	3
	2009	keine Fälle erfasst						
	2010	1	1	0	0	0	0	1
	2011	keine Fälle erfasst						
	2012	2	2	0	0	0	0	2
	2013	3	3	0	0	0	0	3
	2014	keine Fälle erfasst						
	2015	keine Fälle erfasst						
	2016	1	0	1	0	0	0	1
2017	2	2	0	0	0	0	2	
* Raubüberfälle in Wohnungen 219000	2008	72	56	16	2	3	14	53
	2009	55	38	17	1	1	8	45
	2010	43	34	9	0	0	4	39
	2011	41	30	11	0	2	3	36
	2012	38	34	4	0	1	4	33
	2013	39	34	5	0	3	1	35
	2014	41	31	10	1	2	2	36
	2015	53	42	11	0	7	5	41
	2016	58	46	12	3	1	10	44
2017	54	42	12	0	0	5	49	
* Körperverletzung - insgesamt - §§ 223-227, 229, 231 StGB 220000	2008	15.539	10.410	5.129	1.158	1.586	2.344	10.451
	2009	14.910	10.036	4.874	1.027	1.356	2.137	10.390
	2010	15.412	10.092	5.320	1.235	1.318	1.943	10.916
	2011	14.870	9.489	5.381	1.200	1.285	1.554	10.831
	2012	15.206	9.880	5.326	1.199	1.397	1.454	11.156
	2013	15.854	10.101	5.753	1.243	1.350	1.341	11.920
	2014	15.566	9.764	5.802	1.288	1.344	1.215	11.719
	2015	15.202	9.482	5.720	1.170	1.395	1.207	11.430
	2016	18.182	11.585	6.597	1.532	1.727	1.617	13.306
2017	17.763	11.490	6.273	1.500	1.726	1.695	12.842	
* Körperverletzung mit Todesfolge §§ 227, 231 StGB 221000	2008	7	6	1	1	0	0	6
	2009	4	4	0	1	0	0	3
	2010	4	4	0	1	0	0	3
	2011	3	2	1	1	0	0	2
	2012	5	4	1	0	0	0	5
	2013	7	4	3	0	0	0	7
	2014	3	3	0	1	0	0	2
	2015	6	6	0	0	0	0	6
	2016	2	1	1	0	0	0	2
2017	2	1	1	0	0	0	2	

Straftat	Jahr	O p f e r			Kinder bis 14 J.	Jugendl. 14 - 18 J.	Heranw. 18 - 21 J.	Erwachs. ab 21 Jahre
		gesamt	männl.	weibl.				
*gefährliche und schwere Körperverletzung, Verstümmelung weiblicher Genitalien §§ 224, 226, 226a, 231 StGB 222000	2008	4.041	3.151	890	221	463	743	2.614
	2009	3.701	2.910	791	172	376	632	2.521
	2010	3.803	2.949	854	234	358	543	2.668
	2011	3.476	2.620	856	227	288	422	2.539
	2012	3.595	2.759	836	209	348	374	2.664
	2013	3.563	2.651	912	205	320	332	2.706
	2014	3.323	2.462	861	210	276	259	2.578
	2015	3.250	2.379	871	171	289	284	2.506
	2016	4.233	3.125	1.108	242	411	431	3.149
	2017	4.275	3.249	1.026	247	451	479	3.098
<u>darunter:</u>								
- gefährliche und schwere KV auf Straßen, Wegen oder Plätzen 222100	2008	1.594	1.323	271	75	208	343	968
	2009	1.339	1.177	162	71	166	281	821
	2010	1.974	1.666	308	117	218	325	1.314
	2011	1.854	1.552	302	109	183	260	1.302
	2012	1.886	1.602	284	91	208	258	1.329
	2013	1.837	1.526	311	113	186	194	1.344
	2014	1.675	1.387	288	116	149	157	1.253
	2015	1.527	1.245	282	79	169	162	1.117
	2016	2.080	1.691	389	127	231	247	1.475
	2017	2.099	1.740	359	116	253	271	1.459
* Misshandlung von Schutzbefohlenen § 225 StGB 223000	2008	199	117	82	171	16	1	11
	2009	143	73	70	119	17	0	7
	2010	176	81	95	146	25	0	5
	2011	196	102	94	145	17	0	34
	2012	182	101	81	136	36	2	8
	2013	217	120	97	182	22	1	12
	2014	216	100	116	176	26	2	12
	2015	199	99	100	156	26	1	16
	2016	281	158	123	235	26	0	20
	2017	195	97	98	155	17	0	23
<u>darunter:</u>								
- Misshandlung von von Kindern § 225 StGB 223100	2008	171	108	63	171	e n t f ä l l t		
	2009	119	65	54	119	e n t f ä l l t		
	2010	146	72	74	146	e n t f ä l l t		
	2011	145	83	62	145	e n t f ä l l t		
	2012	136	81	55	136	e n t f ä l l t		
	2013	182	107	75	182	e n t f ä l l t		
	2014	176	88	88	176	e n t f ä l l t		
	2015	156	84	72	156	e n t f ä l l t		
	2016	235	140	95	235	e n t f ä l l t		
	2017	155	84	71	155	e n t f ä l l t		
* vorsätzliche einfache Körperverletzung § 223 StGB 224000	2008	10.708	6.809	3.899	672	1.081	1.569	7.386
	2009	10.461	6.741	3.720	647	944	1.480	7.390
	2010	10.736	6.685	4.051	754	896	1.356	7.730
	2011	10.484	6.383	4.101	716	945	1.113	7.710
	2012	10.792	6.662	4.130	766	979	1.050	7.997
	2013	11.377	6.983	4.394	746	973	990	8.668
	2014	11.337	6.877	4.460	783	1.010	939	8.605
	2015	11.076	6.649	4.427	741	1.045	900	8.390
	2016	12.974	7.961	5.013	952	1.245	1.163	9.614
	2017	12.608	7.796	4.812	967	1.227	1.194	9.220

Straftat	Jahr	O p f e r			Kinder bis 14 J.	Jugendl. 14 - 18 J.	Heranw. 18 - 21 J.	Erwachs. ab 21 Jahre
		gesamt	männl.	weibl.				
* fahrlässige	2008	584	327	257	93	26	31	434
Körperverletzung	2009	601	308	293	88	19	25	469
§ 229 StGB	2010	693	373	320	100	39	44	510
225000	2011	711	382	329	111	35	19	546
	2012	632	354	278	88	34	28	482
	2013	690	343	347	110	35	18	527
	2014	687	322	365	118	32	15	522
	2015	671	349	322	102	35	22	512
	2016	692	340	352	103	45	23	521
	2017	683	347	336	131	31	22	499

Straftat	Jahr	O p f e r			Kinder bis 14 J.	Jugendl. 14 - 18 J.	Heranw. 18 - 21 J.	Erwachs. ab 21 Jahre
		gesamt	männl.	weibl.				
Straftaten gegen die persönliche Freiheit 230000	2008	6.062	3.078	2.984	342	410	535	4.775
	2009	6.033	3.072	2.961	273	326	497	4.937
	2010	6.329	3.256	3.073	349	349	535	5.096
	2011	6.428	3.238	3.190	347	384	497	5.200
	2012	6.507	3.341	3.166	324	312	390	5.481
	2013	6.985	3.585	3.400	322	424	420	5.819
	2014	7.034	3.587	3.447	325	472	401	5.836
	2015	6.885	3.504	3.381	312	437	355	5.781
	2016	7.775	4.086	3.689	397	511	424	6.443
2017	7.822	4.193	3.629	403	502	523	6.394	
* Menschenraub, Entziehung Minderjähriger, Kinderhandel 231000	2008	43	22	21	38	5	0	0
	2009	50	27	23	47	2	0	1
	2010	49	29	20	47	2	0	0
	2011	47	24	23	35	4	0	8
	2012	41	28	13	24	2	1	14
	2013	60	20	40	42	4	1	13
	2014	75	41	34	43	11	1	20
	2015	65	24	41	43	6	2	14
	2016	72	41	31	42	7	2	21
2017	73	38	35	34	4	0	35	
* Zwangsheirat, Nachstellung (Stalking), Freiheitsberaubung, Nötigung, Bedrohung 232000	2008	6.009	3.053	2.956	302	403	532	4.772
	2009	5.981	3.043	2.938	226	324	496	4.935
	2010	6.270	3.224	3.046	302	345	528	5.095
	2011	6.371	3.211	3.160	312	379	494	5.186
	2012	6.457	3.311	3.146	300	310	384	5.463
	2013	6.915	3.563	3.352	280	419	416	5.800
	2014	6.952	3.542	3.410	282	461	396	5.813
	2015	6.816	3.479	3.337	269	430	352	5.765
	2016	7.692	4.043	3.649	355	502	420	6.415
2017	7.743	4.150	3.593	369	497	521	6.356	
<u>davon:</u> - Freiheitsbe- raubung 232100	2008	126	58	68	6	11	25	84
	2009	127	53	74	14	17	11	85
	2010	152	64	88	18	8	22	104
	2011	165	46	119	13	15	15	122
	2012	160	57	103	17	13	8	122
	2013	163	61	102	9	17	10	127
	2014	198	65	133	19	19	17	143
	2015	159	57	102	16	11	14	118
	2016	192	80	112	23	16	14	139
2017	201	82	119	13	14	21	153	
- Nötigung 232200	2008	1.485	895	590	95	103	137	1.150
	2009	1.517	913	604	57	65	131	1.264
	2010	1.668	1.033	635	71	73	123	1.401
	2011	1.921	1.136	785	82	85	140	1.614
	2012	1.987	1.212	775	99	87	93	1.708
	2013	2.214	1.337	877	100	118	139	1.857
	2014	2.270	1.334	936	87	128	119	1.936
	2015	2.307	1.321	986	98	125	99	1.985
	2016	2.716	1.558	1.158	118	154	137	2.307
2017	2.801	1.643	1.158	111	152	173	2.365	

Straftat	Jahr	O p f e r			Kinder bis 14 J.	Jugendl. 14 - 18 J.	Heranw. 18 - 21 J.	Erwachs. ab 21 Jahre
		gesamt	männl.	weibl.				
- Bedrohung 232300	2008	3.380	1.882	1.498	182	254	292	2.652
	2009	3.200	1.774	1.426	125	203	272	2.600
	2010	3.373	1.876	1.497	185	225	307	2.656
	2011	3.250	1.808	1.442	181	233	262	2.574
	2012	3.216	1.797	1.419	159	180	213	2.664
	2013	3.524	1.953	1.571	156	241	226	2.901
	2014	3.499	1.928	1.571	161	258	205	2.875
	2015	3.434	1.901	1.533	137	256	190	2.851
	2016	3.814	2.172	1.642	190	288	231	3.105
2017	3.850	2.237	1.613	222	297	281	3.050	
- Nachstellung (Stalking) Erfassung erst im II. Halbjahr '07) § 238 StGB 232400	2008	1.018	218	800	19	35	78	886
	2009	1.137	303	834	30	39	82	986
	2010	1.076	250	826	28	39	76	933
	2011	1.035	221	814	36	46	77	876
	2012	1.094	245	849	25	30	70	969
	2013	1.014	212	802	15	43	41	915
	2014	985	215	770	15	56	55	859
	2015	915	200	715	18	38	48	811
	2016	968	233	735	24	43	37	864
2017	891	188	703	23	34	46	788	
-Zwangsheirat (ab 2012) 232500	2012	keine Fälle erfasst						
	2013	keine Fälle erfasst						
	2014	keine Fälle erfasst						
	2015	1	0	1	0	0	1	0
	2016	2	0	2	0	1	1	0
	2017	keine Fälle erfasst						
* erpresserischer Menschenraub 233000	2008	5	3	2	1	1	1	2
	2009	2	2	0	0	0	1	1
	2010	1	1	0	0	0	0	1
	2011	2	2	0	0	0	1	1
	2012	2	2	0	0	0	0	2
	2013	keine Fälle erfasst						
	2014	4	4	0	0	0	2	2
	2015	2	1	1	0	1	0	1
	2016	keine Fälle erfasst						
2017	6	5	1	0	1	2	3	
* Geiselnahme 234000	2008	1	0	1	1	0	0	0
	2009	keine Fälle erfasst						
	2010	1	1	0	0	0	0	1
	2011	1	0	1	0	0	0	1
	2012	keine Fälle erfasst						
	2013	1	0	1	0	0	0	1
	2014	keine Fälle erfasst						
	2015	keine Fälle erfasst						
	2016	1	0	1	0	0	0	1
2017	keine Fälle erfasst							

Straftat	Jahr	O p f e r		Kinder weibl. bis 14 J.	Jugendl. 14 - 18 J.	Heranw. 18 - 21 J.	Erwachs. ab 21 Jahre	
		gesamt	männl.					
* Menschenhandel zum Zwecke der sex. Ausbeutung 236000	2008	4	0	4	0	1	2	1
	2009	keine Fälle erfasst						
	2010	6	0	6	0	0	6	0
	2011	6	0	6	0	1	2	3
	2012	6	0	6	0	0	5	1
<i>Summenschlüssel</i>	2013	6	0	6	0	0	3	3
<i>"Menschenhandel"</i>	2014	3	0	3	0	0	2	1
<i>siehe Schl. 89500</i>	2015	2	0	2	0	0	1	1
	2016	5	0	5	0	2	1	2
Gesetzesänderung - ab 2017 siehe neue Schlüssel ab 239000								
* Menschenhandel zum Zwecke der Ausbeutung der Arbeitskraft 237000	2008	keine Fälle erfasst						
	2009	keine Fälle erfasst						
	2010	2	2	0	0	2	0	0
	2011	1	1	0	0	0	0	1
	2012	1	0	1	0	0	0	1
	2013	1	1	0	0	1	0	0
	2014	keine Fälle erfasst						
	2015	keine Fälle erfasst						
	2016	2	2	0	0	0	1	1
Gesetzesänderung - ab 2017 siehe neue Schlüssel ab 239000								
* Förderung des Menschenhandels 238000	2008	keine Fälle erfasst						
	2009	keine Fälle erfasst						
	2010	1	0	1	0	0	1	0
	2011	keine Fälle erfasst						
	2012	keine Fälle erfasst						
	2013	2	1	1	0	0	0	2
	2014	keine Fälle erfasst						
	2015	keine Fälle erfasst						
	2016	3	0	3	0	0	0	3
Gesetzesänderung - ab 2017 siehe neue Schlüssel ab 239000								
	neu ab 2017	keine Fälle erfasst						
* Menschenhandel, Zwangs- prostitution, Zwangsarbeit, Ausbeutung der Arbeitskraft, und Ausbeutung unter Aus- nutzung einer Freiheitsbe- raubung §§ 232, 232a, 232b, 233, 233a StGB 239000								
<u>darunter:</u>								
Menschenhandel § 232 StGB 239100	2017	keine Fälle erfasst						
Zwangsprostitution § 232a StGB 239200	2017	keine Fälle erfasst						
Zwangsarbeit § 232b StGB 239300	2017	keine Fälle erfasst						
Ausbeutung der Arbeitskraft § 233 StGB 239400	2017	keine Fälle erfasst						
Ausbeutung unter Aus- nutzung einer Freiheits- beraubung § 233a StGB 239500	2017	keine Fälle erfasst						

Straftat	Jahr	O p f e r			Kinder bis 14 J.	Jugendl. 14 - 18 J.	Heranw. 18 - 21 J.	Erwachs. ab 21 Jahre
		gesamt	männl.	weibl.				
Sonstige Straftatbe- stände (StGB)	2008	221	177	44	18	27	23	153
	2009	48	39	9	4	0	10	34
600000	2010	65	57	8	2	5	7	51
	2011	1.235	1.117	118	1	1	11	1.222
	2012	1.431	1.286	145	0	7	15	1.409
	2013	1.553	1.368	185	0	4	20	1.529
	2014	1.777	1.577	200	4	5	16	1.752
	2015	1.438	1.275	163	3	3	10	1.422
	2016	1.814	1.598	216	2	4	11	1.797
	2017	1.851	1.639	212	3	13	30	1.805

ab 2009: **geringere Opferangaben**, da zu einem Delikt bundeseinheitlich keine Opfererfassung mehr erfolgt

ab 2011: **höhere Opferanzahl**, da bundeseinheitliche Erfassung Widerstand gg. PVB und Vollstreckungsbeamte als Opferdelikt

* Widerstand gegen die Staatsgewalt und Straftaten gegen die öffentl. Ordnung	2011	1.175	1.063	112	0	1	4	1.170
	2012	1.355	1.226	129	0	0	9	1.346
	2013	1.479	1.309	170	0	0	16	1.463
	2014	1.716	1.524	192	0	0	14	1.702
620000	2015	1.349	1.201	148	0	0	8	1.341
	2016	1.724	1.524	200	0	0	9	1.715
	2017	1.741	1.546	195	0	0	20	1.721

* Widerstand gegen die Staatsgewalt	2011	1.175	1.063	112	0	1	4	1.170
	2012	1.355	1.226	129	0	0	9	1.346
621000	2013	1.479	1.309	170	0	0	16	1.463
	2014	1.716	1.524	192	0	0	14	1.702
	2015	1.349	1.201	148	0	0	8	1.341
	2016	1.724	1.524	200	0	0	9	1.715
	2017	1.741	1.546	195	0	0	20	1.721

Straftat	Jahr	O p f e r			Kinder bis 14 J.	Jugendl. 14 - 18 J.	Heranw. 18 - 21 J.	Erwachs. ab 21 Jahre
		gesamt	männl.	weibl.				
* Widerstand gegen Vollstreckungsbeamte (insgesamt)	2011	1.175	1.063	112	0	1	4	1.170
	2012	1.355	1.226	129	0	0	9	1.346
	2013	1.479	1.309	170	0	0	16	1.463
621020	2014	1.716	1.524	192	0	0	14	1.702
	2015	1.347	1.200	147	0	0	8	1.339
	2016	1.714	1.519	195	0	0	9	1.705
	2017	1.729	1.536	193	0	0	20	1.709
neue Schlüssel ab 2010/ Opfererfassung ab 2011:								
<u>darunter:</u>	2011	1.155	1.049	106	0	1	4	1.150
* Widerstand gegen Polizeivollzugsbeamte	2012	1.342	1.213	129	0	0	9	1.333
621021	2013	1.468	1.301	167	0	0	16	1.452
	2014	1.687	1.504	183	0	0	14	1.673
	2015	1.335	1.188	147	0	0	8	1.327
	2016	1.689	1.500	189	0	0	9	1.680
	2017	1.708	1.521	187	0	0	20	1.688
* Widerstand gegen Vollstreckungsbeamte (ohne PVB)	2011	20	14	6	0	0	0	20
	2012	13	13	0	0	0	0	13
	2013	11	8	3	0	0	0	11
621029	2014	29	20	9	0	0	0	29
	2015	12	12	0	0	0	12	0
	2016	25	19	6	0	0	0	25
	2017	21	15	6	0	0	0	21
	ab 2008	keine Fälle erfasst						
* Brandstiftung mit Todesfolge § 306c StGB	2009	keine Fälle erfasst						
641040	2010	1	0	1	0	0	0	1
	2011	1	1	0	0	0	0	1
	2012	keine Fälle erfasst						
	2013	keine Fälle erfasst						
	2014	2	1	1	1	0	0	1
	2015	keine Fälle erfasst						
	2016	2	1	1	0	0	0	2
	2017	1	0	1	0	0	0	1
* Wettbewerbs-, Korruptions- und Amtsdelikte	2008	74	65	9	0	4	10	60
650000	2009	48	39	9	4	0	10	34
	2010	64	57	7	2	5	7	50
	2011	59	53	6	1	0	7	51
	2012	76	60	16	0	7	6	63
	2013	74	59	15	0	4	4	66
	2014	59	52	7	3	5	2	49
	2015	89	74	15	3	3	2	81
	2016	88	73	15	2	4	2	80
	2017	109	93	16	3	13	10	83

Straftat	Jahr	O p f e r			Kinder bis 14 J.	Jugendl. 14 - 18 J.	Heranw. 18 - 21 J.	Erwachs. ab 21 Jahre
		gesamt	männl.	weibl.				
* sonstige Straftaten im Amt 655000	2008	74	65	9	0	4	10	60
	2009	48	39	9	4	0	10	34
	2010	64	57	7	2	5	7	50
	2011	59	53	6	1	0	7	51
	2012	76	60	16	0	7	6	63
	2013	74	59	15	0	4	4	66
	2014	59	52	7	3	5	2	49
	2015	89	74	15	3	3	2	81
	2016	88	73	15	2	4	2	80
2017	109	93	16	3	13	10	83	
* Körperverletzung im Amt 655100	2008	74	65	9	0	4	10	60
	2009	48	39	9	4	0	10	34
	2010	64	57	7	2	5	7	50
	2011	59	53	6	1	0	7	51
	2012	76	60	16	0	7	6	63
	2013	74	59	15	0	4	4	66
	2014	59	52	7	3	5	2	49
	2015	89	74	15	3	3	2	81
	2016	88	73	15	2	4	2	80
2017	109	93	16	3	13	10	83	

Straftat	Jahr	O p f e r			Kinder bis 14 J.	Jugendl. 14 - 18 J.	Heranw. 18 - 21 J.	Erwachs. ab 21 Jahre	
		gesamt	männl.	weibl.					
Straftaten insgesamt, jedoch ohne Verstöße gegen das Aufenthalts-, das Asylverfahrens- und das Freizügigkeits- gesetz/EU 890000	2008	24.104	14.618	9.486	2.058	2.342	3.153	16.551	
	2009	22.915	13.922	8.993	1.803	1.931	2.824	16.357	
	2010	23.800	14.199	9.601	2.151	1.918	2.686	17.045	
	2011	24.493	14.660	9.833	2.081	1.933	2.237	18.242	
	2012	24.989	15.248	9.741	2.063	1.952	1.986	18.988	
	2013	26.449	15.866	10.583	2.171	2.071	1.900	20.307	
	2014	26.345	15.747	10.598	2.149	2.062	1.760	20.374	
	2015	25.555	15.096	10.459	2.011	2.096	1.700	19.748	
	(ohne Schlüssel 725000)	2016	29.856	18.120	11.736	2.457	2.522	2.190	22.687
		2017	29.467	18.065	11.402	2.424	2.531	2.398	22.114
Gewaltkriminalität 892000	2008	5.247	3.904	1.343	283	619	917	3.428	
	2009	4.730	3.502	1.228	218	493	767	3.252	
	2010	4.843	3.564	1.279	302	466	689	3.386	
	2011	4.478	3.220	1.258	276	408	542	3.252	
	2012	4.537	3.321	1.216	240	437	461	3.399	
	2013	4.559	3.232	1.327	240	432	411	3.476	
	2014	4.313	3.061	1.252	251	371	343	3.348	
	2015	4.281	2.990	1.291	214	396	370	3.301	
	2016	5.278	3.753	1.525	268	518	534	3.958	
	2017	5.236	3.773	1.463	273	560	575	3.828	
Menschenhandel 895000	2008	4	0	4	0	1	2	1	
	2009	keine Fälle erfasst							
	2010	9	2	7	0	2	7	0	
	2011	7	1	6	0	1	2	4	
	2012	7	0	7	0	0	5	2	
	2013	9	2	7	0	1	3	5	
	2014	3	0	3	0	0	2	1	
	2015	2	0	2	0	0	1	1	
	2016	10	2	8	0	2	2	6	
	2017	keine Fälle erfasst							
Straßenkriminalität 899000	2008	2.076	1.494	582	88	281	424	1.283	
	2009	1.759	1.309	450	83	228	337	1.111	
	2010	2.402	1.809	593	136	278	403	1.585	
	2011	2.287	1.728	559	128	246	319	1.594	
	2012	2.262	1.732	530	100	261	300	1.601	
	2013	2.248	1.657	591	130	262	232	1.624	
	2014	2.028	1.504	524	126	197	185	1.520	
	2015	1.882	1.362	520	89	217	200	1.376	
	2016	2.480	1.812	668	134	290	285	1.771	
	2017	2.628	1.841	787	131	359	332	1.806	
neu ab 2013: Mord und Totschlag insgesamt 892500	2013	46	27	19	1	1	0	44	
	2014	51	36	15	4	2	0	45	
	2015	44	24	20	4	1	2	37	
	2016	43	28	15	4	1	4	34	
	2017	58	33	25	3	4	4	47	

Teil III

Polizeiliche Kriminalstatistik 2017

- Grundtabelle (001)

- Aufgliederung der Tatverdächtigen nach Alter und Geschlecht (020)

- Straftat und Staatsangehörigkeit nichtdeutscher Tatverdächtiger (062)

- Aufgliederung der Opfer nach Alter und Geschlecht (091)

- Opfer-Tatverdächtigen-Beziehung (092)

Tabelle 001

Grundtabelle

Die Tabelle gibt eine Übersicht zu:

- den innerhalb eines Berichtsjahres im Freistaat Thüringen erfassten Straftaten sowie Straftatenanteile in Prozent
- den Versuchshandlungen mit Prozentanteil
- erfassten Straftaten im Berichtsjahr aus vorhergehenden Zeiträumen
- den aufgeklärten Fällen mit der Aufklärungsquote
- Verteilung der erfassten Fälle nach Tatortgrößenklassen
- den ermittelten Tatverdächtigen insgesamt sowie aufgeschlüsselt nach Geschlecht
- den nichtdeutschen Tatverdächtige insgesamt

Schlüsselzahlen, bei denen keine Werte vorliegen, werden nicht dargestellt.

Liste: B-001-K; Nullwerte=aus
Beschreibung: Grundtabelle - keine Einschränkung - Auflistung nach Delikten - Standard - Fall u. TV
Auswertebereich: Thüringen insgesamt; Hierarchie=an - ungefiltert
Auswertezeitraum: Januar 2017 - Dezember 2017
Filter: keine Einschränkung

Details:

Schlüssel der Tat	Straftat	erfasste Fälle		davon Versuche		Tatortverteilung (nach Einwohnerzahl)					mit Schusswaffe		aufgeklärte Fälle		TV Gesamtanzahl	davon		nichtdeutsche TV		
		Anzahl	Anteil in %	Anzahl	Anteil in %	< 20.000	20.000 < 100.000	100.000 < 500.000	>= 500.000	unbekannt	gedroht	geschossen	Anzahl	Anteil in %		männlich	weiblich	Anzahl	Anteil in %	
1	2	3	4	5	6	7	8	9	10	11	12	13	14	15	16	17	18	19	20	
64	-----	Straftaten insgesamt	143.237	100,0	10.686	7,5	52.859	56.901	30.439	0	3.038	96	209	92.330	64,5	57.837	43.130	14.707	9.446	16,3
4	000000	Straftaten gegen das Leben	81	0,1	38	46,9	39	32	10	0	0	0	0	71	87,7	83	67	16	19	22,9
4	010000	Mord § 211 StGB	11	0,0	6	54,5	5	4	2	0	0	0	0	11	100,0	15	15	0	4	26,7
6	010079	Sonstiger Mord	9	0,0	6	66,7	4	3	2	0	0	0	0	9	100,0	8	8	0	1	12,5
64	011000	Mord im Zusammenhang mit Raubdelikten	1	0,0	0	0,0	0	1	0	0	0	0	0	1	100,0	6	6	0	3	50,0
64	012000	Mord im Zusammenhang mit Sexualdelikten	1	0,0	0	0,0	1	0	0	0	0	0	0	1	100,0	1	1	0	0	0,0
4	020000	Totschlag und Tötung auf Verlangen §§ 212, 213, 216 StGB	39	0,0	32	82,1	23	15	1	0	0	0	0	36	92,3	41	37	4	13	31,7
6	020010	Totschlag gemäß § 212 StGB	39	0,0	32	82,1	23	15	1	0	0	0	0	36	92,3	41	37	4	13	31,7
64	030000	Fahrlässige Tötung - nicht i.V.m. Verkehrsunfall - gemäß § 222 StGB	26	0,0	0	0,0	10	10	6	0	0	0	0	20	76,9	23	11	12	1	4,3
4	040000	Abbruch der Schwangerschaft §§ 218, 218b, 218c, 219a, 219b StGB	4	0,0	0	0,0	1	2	1	0	0	0	0	3	75,0	3	3	0	1	33,3
6	040010	Schwangerschaftsabbruch gemäß § 218 StGB	2	0,0	0	0,0	0	1	1	0	0	0	0	2	100,0	2	2	0	1	50,0
6	040040	Werbung für den Abbruch der Schwangerschaft gemäß § 219a StGB	2	0,0	0	0,0	1	1	0	0	0	0	0	1	50,0	1	1	0	0	0,0
64	050000	Geschäftsmäßige Förderung der Selbsttötung gemäß § 217 StGB	1	0,0	0	0,0	0	1	0	0	0	0	0	1	100,0	1	1	0	0	0,0
4	100000	Straftaten gegen die sexuelle Selbstbestimmung	1.445	1,0	71	4,9	558	529	318	0	40	2	0	1.258	87,1	1.126	1.070	56	165	14,7
4	110000	Straftaten gegen die sexuelle Selbstbestimmung gem. §§ 174, 174a, 174b, 174c, 177, 178, 184i, 184j StGB	527	0,4	46	8,7	198	208	115	0	6	2	0	459	87,1	452	447	5	100	22,1
4	111000	Vergewaltigung und sexuelle Nötigung/Übergriffe gemäß §§ 177 Abs. 1, 2, 3, 4, 6, 7 und 8, 178 StGB	302	0,2	28	9,3	117	119	63	0	3	1	0	270	89,4	269	266	3	64	23,8
64	111100	Vergewaltigung überfallartig (Einzeltäter) gemäß § 177 Abs. 6 Nr. 1, Abs. 7 und 8 StGB	76	0,1	4	5,3	28	25	21	0	2	1	0	64	84,2	64	64	0	18	28,1

	Schlüssel der Tat	Straftat	erfasste Fälle		davon Versuche		Tatortverteilung (nach Einwohnerzahl)					mit Schusswaffe		aufgeklärte Fälle		TV Gesamtanzahl	davon		nichtdeutsche TV	
			Anzahl	Anteil in %	Anzahl	Anteil in %	< 20.000	20.000 < 100.000	100.000 < 500.000	>= 500.000	unbekannt	ge-droht	ge-schos-sen	Anzahl	Anteil in %		männlich	weiblich	Anzahl	Anteil in %
	1	2	3	4	5	6	7	8	9	10	11	12	13	14	15	16	17	18	19	20
64	111200	Vergewaltigung überfallartig (durch Gruppen) gemäß § 177 Abs. 6 Nr. 2, Abs. 7 und 8 StGB	1	0,0	0	0,0	1	0	0	0	0	0	0	0	0,0	0	0	0	0	0,0
64	111400	Sonstige Straftaten gemäß § 177 Abs. 6 Nr. 1, Abs. 7 und 8 StGB	7	0,0	0	0,0	4	1	2	0	0	0	0	7	100,0	7	7	0	2	28,6
64	111600	Sexuelle Übergriffe gemäß § 177 Abs. 1, 2, 3, 4, 7, 8 und 9 StGB	218	0,2	24	11,0	84	93	40	0	1	0	0	199	91,3	202	199	3	45	22,3
64	112000	Sonstige sexuelle Nötigung gemäß § 177 Abs. 5, 7, 8 und 9 StGB	98	0,1	15	15,3	37	41	17	0	3	1	0	87	88,8	88	88	0	15	17,0
4	113000	Sexueller Missbrauch von Schutzbefohlenen pp., unter Ausnutzung einer Amtsstellung oder eines Vertrauensverhältnisses §§ 174, 174a-c StGB	20	0,0	0	0,0	8	7	5	0	0	0	0	20	100,0	18	16	2	0	0,0
6	113010	Sexueller Missbrauch von Schutzbefohlenen ab 14 Jahren gemäß § 174 StGB	15	0,0	0	0,0	6	5	4	0	0	0	0	15	100,0	13	11	2	0	0,0
6	113020	Sexueller Missbrauch von Gefangenen/Verwahrten usw. ab 14 Jahren gemäß § 174a StGB	2	0,0	0	0,0	2	0	0	0	0	0	0	2	100,0	2	2	0	0	0,0
6	113040	Sexueller Missbrauch - Ausnutzung eines Beratungs-/Behandlungs-/Betreuungsverhältnisses zum Nachteil von Personen ab 14 Jahren gemäß § 174c StGB	3	0,0	0	0,0	0	2	1	0	0	0	0	3	100,0	3	3	0	0	0,0
6	114000	Sexuelle Belästigung gemäß § 184i StGB	107	0,1	3	2,8	36	41	30	0	0	0	0	82	76,6	83	83	0	22	26,5
4	130000	Sexueller Missbrauch §§ 176, 176a, 176b, 179, 182, 183, 183a StGB	582	0,4	25	4,3	214	211	145	0	12	0	0	495	85,1	440	421	19	44	10,0
4	131000	Sexueller Missbrauch von Kindern §§ 176, 176a, 176b StGB	413	0,3	18	4,4	176	137	89	0	11	0	0	369	89,3	333	318	15	20	6,0
6	131010	Sexuelle Handlungen gemäß § 176 Abs. 5 StGB	9	0,0	0	0,0	4	4	1	0	0	0	0	8	88,9	9	8	1	0	0,0
64	131100	Sexuelle Handlungen gemäß § 176 Abs. 1 und 2 StGB	230	0,2	11	4,8	88	77	61	0	4	0	0	207	90,0	193	187	6	13	6,7
64	131200	Exhibitionistische/sexuelle Handlungen vor Kindern gemäß § 176 Abs. 4 Nr. 1 StGB	35	0,0	1	2,9	13	8	14	0	0	0	0	24	68,6	23	22	1	3	13,0
64	131300	Sexuelle Handlungen gemäß § 176 Abs. 4 Nr. 2 StGB	10	0,0	1	10,0	7	3	0	0	0	0	0	8	80,0	8	7	1	0	0,0
64	131400	Einwirken auf Kinder gemäß § 176 Abs. 4 Nr. 3 und 4 StGB	38	0,0	0	0,0	21	13	1	0	3	0	0	31	81,6	27	25	2	1	3,7

	Schlüssel der Tat	Straftat	erfasste Fälle		davon Versuche		Tatortverteilung (nach Einwohnerzahl)					mit Schusswaffe		aufgeklärte Fälle		TV Gesamtanzahl	davon		nichtdeutsche TV	
			Anzahl	Anteil in %	Anzahl	Anteil in %	< 20.000	20.000 < 100.000	100.000 < 500.000	>= 500.000	unbekannt	gedroht	geschossen	Anzahl	Anteil in %		männlich	weiblich	Anzahl	Anteil in %
	1	2	3	4	5	6	7	8	9	10	11	12	13	14	15	16	17	18	19	20
64	131500	Vollzug des Beischlafs mit einem Kind oder Vornahme einer ähnlichen sexuellen Handlung gemäß § 176a Abs. 2 Nr. 1 StGB	9	0,0	1	11,1	6	2	1	0	0	0	0	9	100,0	7	7	0	0	0,0
64	131600	Schwerer sexueller Missbrauch von Kindern zur Herstellung und Verbreitung pornographischer Schriften gemäß § 176a Abs. 3 StGB	11	0,0	0	0,0	3	7	1	0	0	0	0	11	100,0	9	7	2	0	0,0
64	131700	Sonstiger schwerer sexueller Missbrauch von Kindern gemäß § 176a StGB	71	0,0	4	5,6	34	23	10	0	4	0	0	71	100,0	68	66	2	3	4,4
4	132000	Exhibitionistische Handlungen und Erregung öffentlichen Ärgernisses §§ 183, 183a StGB	118	0,1	0	0,0	22	50	46	0	0	0	0	76	64,4	70	66	4	20	28,6
6	132010	Exhibitionistische Handlungen gemäß § 183 StGB	106	0,1	0	0,0	20	48	38	0	0	0	0	64	60,4	56	56	0	17	30,4
6	132020	Erregung öffentlichen Ärgernisses gemäß § 183a StGB	12	0,0	0	0,0	2	2	8	0	0	0	0	12	100,0	14	10	4	3	21,4
64	133000	Sexueller Missbrauch von Jugendlichen gemäß § 182 StGB	51	0,0	7	13,7	16	24	10	0	1	0	0	50	98,0	47	47	0	6	12,8
4	140000	Ausnutzen sexueller Neigung gemäß §§ 180, 180a, 181a, 184, 184a, 184b, 184c, 184d, 184e, 184f, 184g StGB	336	0,2	0	0,0	146	110	58	0	22	0	0	304	90,5	282	250	32	23	8,2
6	140010	Ausübung der verbotenen Prostitution gemäß § 184f StGB	4	0,0	0	0,0	1	3	0	0	0	0	0	3	75,0	3	0	3	2	66,7
6	140020	Jugendgefährdende Prostitution gemäß § 184g StGB	1	0,0	0	0,0	0	0	1	0	0	0	0	1	100,0	1	1	0	0	0,0
4	141000	Förderung sexueller Handlungen Minderjähriger oder Ausbeuten von Prostituierten §§ 180, 180a StGB	1	0,0	0	0,0	0	0	1	0	0	0	0	0	0,0	0	0	0	0	0,0
64	141100	Förderung sexueller Handlungen Minderjähriger gemäß § 180 StGB	1	0,0	0	0,0	0	0	1	0	0	0	0	0	0,0	0	0	0	0	0,0
64	142000	Zuhälterei gemäß § 181a StGB	5	0,0	0	0,0	2	1	1	0	1	0	0	5	100,0	7	6	1	5	71,4
4	143000	Verbreitung pornographischer Schriften (Erzeugnisse) gemäß §§ 184, 184a, 184b, 184c, 184d, 184e StGB	325	0,2	0	0,0	143	106	55	0	21	0	0	295	90,8	271	243	28	16	5,9
6	143010	Sonstige Verbreitung pornographischer Schriften (Erzeugnisse) gemäß § 184 StGB	38	0,0	0	0,0	18	10	9	0	1	0	0	33	86,8	33	29	4	0	0,0
6	143030	Zugänglichmachen pornographischer Inhalte mittels Rundfunk oder Telemedien gemäß § 184d StGB	1	0,0	0	0,0	0	1	0	0	0	0	0	1	100,0	1	1	0	0	0,0

	Schlüssel der Tat	Straftat	erfasste Fälle		davon Versuche		Tatortverteilung (nach Einwohnerzahl)					mit Schusswaffe		aufgeklärte Fälle		TV Gesamtanzahl	davon		nichtdeutsche TV	
			Anzahl	Anteil in %	Anzahl	Anteil in %	< 20.000	20.000 < 100.000	100.000 < 500.000	>= 500.000	unbekannt	gedroht	geschossen	Anzahl	Anteil in %		männlich	weiblich	Anzahl	Anteil in %
	1	2	3	4	5	6	7	8	9	10	11	12	13	14	15	16	17	18	19	20
64	143100	Verbreitung pornographischer Schriften (Erzeugnisse) an Personen unter 18 Jahren gemäß § 184 Abs. 1 Nr. 1, 2, 5 StGB	31	0,0	0	0,0	10	16	2	0	3	0	0	26	83,9	29	27	2	4	13,8
64	143200	Verbreitung, Erwerb, Besitz und Herstellung von Kinderpornographie gemäß § 184b Abs. 1 StGB	213	0,1	0	0,0	93	67	40	0	13	0	0	197	92,5	176	158	18	10	5,7
6	143210	Verbreitung, Erwerb, Besitz und Herstellung von Kinderpornographie gemäß § 184b Abs. 1 StGB	111	0,1	0	0,0	60	29	16	0	6	0	0	103	92,8	83	73	10	4	4,8
6	143211	Verbreitung von Kinderpornographie gemäß § 184b Abs. 1 Nr. 1 StGB	108	0,1	0	0,0	58	28	16	0	6	0	0	100	92,6	82	72	10	4	4,9
6	143213	Herstellung auch ohne Verbreitungsabsicht von Kinderpornographie mit tatsächlichem Geschehen gemäß § 184b Abs. 1 Nr. 3 StGB	2	0,0	0	0,0	1	1	0	0	0	0	0	2	100,0	2	2	0	0	0,0
6	143214	Herstellung mit Verbreitungsabsicht von Kinderpornographie gemäß § 184b Abs. 1 Nr. 4 StGB	1	0,0	0	0,0	1	0	0	0	0	0	0	1	100,0	1	1	0	0	0,0
6	143230	Besitz oder sich Verschaffen von Kinderpornographie gemäß § 184b Abs. 3 StGB	102	0,1	0	0,0	33	38	24	0	7	0	0	94	92,2	97	89	8	6	6,2
64	143500	Verbreitung, Erwerb, Besitz und Herstellung jugendpornographischer Schriften gemäß § 184c StGB	42	0,0	0	0,0	22	12	4	0	4	0	0	38	90,5	38	33	5	2	5,3
6	143510	Verbreitung, Erwerb, Besitz und Herstellung von Jugendpornographie gemäß § 184c Abs. 1 StGB	14	0,0	0	0,0	7	2	3	0	2	0	0	11	78,6	12	9	3	0	0,0
6	143511	Verbreitung von Jugendpornographie gemäß § 184c Abs. 1 Nr. 1 StGB	13	0,0	0	0,0	7	1	3	0	2	0	0	10	76,9	11	8	3	0	0,0
6	143512	Besitzverschaffung für andere von Jugendpornographie gemäß § 184c Abs. 1 Nr. 2 StGB	1	0,0	0	0,0	0	1	0	0	0	0	0	1	100,0	1	1	0	0	0,0
6	143530	Besitz oder sich Verschaffen von Jugendpornographie gemäß § 184c Abs. 3 StGB	28	0,0	0	0,0	15	10	1	0	2	0	0	27	96,4	27	25	2	2	7,4
4	200000	Rohheitsdelikte und Straftaten gegen die persönliche Freiheit	23.176	16,2	1.940	8,4	9.366	9.370	4.376	0	64	89	46	20.921	90,3	17.320	14.070	3.250	2.876	16,6
4	210000	Raub, räuberische Erpressung und räuberischer Angriff auf Kraftfahrer §§ 249-252, 255, 316a StGB	644	0,4	121	18,8	168	298	176	0	2	18	2	443	68,8	617	542	75	136	22,0
6	210010	Sonstiger Raub gemäß § 249 StGB	183	0,1	23	12,6	44	88	51	0	0	0	0	106	57,9	179	158	21	30	16,8
6	210020	Sonstiger schwerer Raub gemäß § 250 StGB	27	0,0	6	22,2	6	14	6	0	1	2	0	21	77,8	42	40	2	18	42,9
6	210040	Räuberischer Diebstahl gemäß § 252 StGB	197	0,1	24	12,2	55	99	43	0	0	0	0	164	83,2	197	167	30	50	25,4

	Schlüssel der Tat	Straftat	erfasste Fälle		davon Versuche		Tatortverteilung (nach Einwohnerzahl)					mit Schusswaffe		aufgeklärte Fälle		TV Gesamtanzahl	davon		nichtdeutsche TV	
			Anzahl	Anteil in %	Anzahl	Anteil in %	< 20.000	20.000 < 100.000	100.000 < 500.000	>= 500.000	unbekannt	gedroht	geschossen	Anzahl	Anteil in %		männlich	weiblich	Anzahl	Anteil in %
	1	2	3	4	5	6	7	8	9	10	11	12	13	14	15	16	17	18	19	20
6	210050	Sonstige räuberische Erpressung gemäß § 255 StGB	99	0,1	34	34,3	24	41	33	0	1	4	0	77	77,8	102	93	9	25	24,5
4	211000	Raub, räuberische Erpressung auf Geldinstitute, Postfilialen und -agenturen	3	0,0	2	66,7	3	0	0	0	0	2	0	2	66,7	2	1	1	0	0,0
4	211100	Raubüberfälle auf Geldinstitute (Banken/Sparkassen)	3	0,0	2	66,7	3	0	0	0	0	2	0	2	66,7	2	1	1	0	0,0
6	211120	Schwerer Raub auf Geldinstitute (Banken/Sparkassen) gemäß § 250 StGB	1	0,0	1	100,0	1	0	0	0	0	1	0	0	0,0	0	0	0	0	0,0
6	211150	Räuberische Erpressung gegen Geldinstitute (Banken/Sparkassen) gemäß § 255 StGB	2	0,0	1	50,0	2	0	0	0	0	1	0	2	100,0	2	1	1	0	0,0
4	212000	Raubüberfälle auf sonstige Zahlstellen und Geschäfte	12	0,0	2	16,7	3	5	4	0	0	4	1	3	25,0	4	4	0	0	0,0
6	212020	Schwerer Raub auf sonstige Zahlstellen oder Geschäfte gemäß § 250 StGB	2	0,0	0	0,0	1	0	1	0	0	0	1	1	50,0	1	1	0	0	0,0
6	212050	Räuberische Erpressung gegen sonstige Zahlstellen oder Geschäfte gemäß § 255 StGB	3	0,0	1	33,3	0	1	2	0	0	0	0	0	0,0	0	0	0	0	0,0
4	212100	Raubüberfälle auf Spielhallen	6	0,0	0	0,0	2	3	1	0	0	3	0	2	33,3	3	3	0	0	0,0
6	212110	Raub auf Spielhallen gemäß § 249 StGB	2	0,0	0	0,0	0	2	0	0	0	1	0	0	0,0	0	0	0	0	0,0
6	212120	Schwerer Raub auf Spielhallen gemäß § 250 StGB	2	0,0	0	0,0	1	0	1	0	0	1	0	0	0,0	0	0	0	0	0,0
6	212150	Räuberische Erpressung gegen Spielhallen gemäß § 255 StGB	2	0,0	0	0,0	1	1	0	0	0	1	0	2	100,0	3	3	0	0	0,0
4	212200	Raubüberfälle auf Tankstellen	1	0,0	1	100,0	0	1	0	0	0	1	0	0	0,0	0	0	0	0	0,0
6	212220	Schwerer Raub auf Tankstellen gemäß § 250 StGB	1	0,0	1	100,0	0	1	0	0	0	1	0	0	0,0	0	0	0	0	0,0
4	213000	Raubüberfälle auf Geld- und Werttransporte	1	0,0	0	0,0	1	0	0	0	0	1	0	0	0,0	0	0	0	0	0,0
4	213100	Raubüberfälle auf Geld- und Kassenboten	1	0,0	0	0,0	1	0	0	0	0	1	0	0	0,0	0	0	0	0	0,0
6	213120	Schwerer Raub auf Geld- und Kassenboten gemäß § 250 StGB	1	0,0	0	0,0	1	0	0	0	0	1	0	0	0,0	0	0	0	0	0,0

	Schlüssel der Tat	Straftat	erfasste Fälle		davon Versuche		Tatortverteilung (nach Einwohnerzahl)					mit Schusswaffe		aufgeklärte Fälle		TV Gesamtanzahl	davon		nichtdeutsche TV	
			Anzahl	Anteil in %	Anzahl	Anteil in %	< 20.000	20.000 < 100.000	100.000 < 500.000	>= 500.000	unbekannt	gedroht	geschossen	Anzahl	Anteil in %		männlich	weiblich	Anzahl	Anteil in %
	1	2	3	4	5	6	7	8	9	10	11	12	13	14	15	16	17	18	19	20
4	216000	Handtaschenraub	14	0,0	4	28,6	4	7	3	0	0	0	0	1	7,1	1	1	0	0	0,0
6	216010	Handtaschenraub gemäß § 249 StGB	14	0,0	4	28,6	4	7	3	0	0	0	0	1	7,1	1	1	0	0	0,0
4	217000	Sonstige Raubüberfälle auf Straßen, Wegen oder Plätzen	60	0,0	21	35,0	15	20	25	0	0	2	0	26	43,3	40	39	1	9	22,5
6	217010	Sonstiger Raub auf Straßen, Wegen oder Plätzen gemäß § 249 StGB	35	0,0	13	37,1	11	14	10	0	0	0	0	11	31,4	14	14	0	2	14,3
6	217020	Sonstiger schwerer Raub auf Straßen, Wegen oder Plätzen gemäß § 250 StGB	6	0,0	1	16,7	2	2	2	0	0	1	0	2	33,3	4	4	0	0	0,0
6	217050	Sonstige räuberische Erpressung auf Straßen, Wegen oder Plätzen gemäß § 255 StGB	19	0,0	7	36,8	2	4	13	0	0	1	0	13	68,4	22	21	1	7	31,8
4	218000	Raub zur Erlangung von Betäubungsmitteln	2	0,0	1	50,0	0	2	0	0	0	0	0	2	100,0	4	3	1	0	0,0
6	218010	Raub zur Erlangung von Betäubungsmitteln gemäß § 249 StGB	1	0,0	1	100,0	0	1	0	0	0	0	0	1	100,0	2	1	1	0	0,0
6	218050	Räuberische Erpressung zur Erlangung von Betäubungsmitteln gemäß § 255 StGB	1	0,0	0	0,0	0	1	0	0	0	0	0	1	100,0	2	2	0	0	0,0
4	219000	Raubüberfälle in Wohnungen	46	0,0	4	8,7	13	22	11	0	0	3	1	41	89,1	72	62	10	11	15,3
6	219010	Raub in Wohnungen gemäß § 249 StGB	14	0,0	0	0,0	4	6	4	0	0	0	0	10	71,4	22	17	5	3	13,6
6	219020	Schwerer Raub in Wohnungen gemäß § 250 StGB	13	0,0	0	0,0	3	5	5	0	0	1	1	12	92,3	23	19	4	4	17,4
6	219050	Räuberische Erpressung in Wohnungen gemäß § 255 StGB	19	0,0	4	21,1	6	11	2	0	0	2	0	19	100,0	27	26	1	4	14,8
4	220000	Körperverletzung §§ 223-227, 229, 231 StGB	15.868	11,1	1.582	10,0	6.141	6.583	3.139	0	5	8	38	14.431	90,9	12.732	10.317	2.415	2.337	18,4
4	221000	Körperverletzung mit Todesfolge §§ 227, 231 StGB	2	0,0	0	0,0	1	1	0	0	0	0	0	2	100,0	2	1	1	0	0,0
6	221010	Körperverletzung mit Todesfolge gemäß § 227 StGB	2	0,0	0	0,0	1	1	0	0	0	0	0	2	100,0	2	1	1	0	0,0

	Schlüssel der Tat	Straftat	erfasste Fälle		davon Versuche		Tatortverteilung (nach Einwohnerzahl)					mit Schusswaffe		aufgeklärte Fälle		TV Gesamtanzahl	davon		nichtdeutsche TV	
			Anzahl	Anteil in %	Anzahl	Anteil in %	< 20.000	20.000 < 100.000	100.000 < 500.000	>= 500.000	unbekannt	ge-droht	ge-schos-sen	Anzahl	Anteil in %		männlich	weiblich	Anzahl	Anteil in %
	1	2	3	4	5	6	7	8	9	10	11	12	13	14	15	16	17	18	19	20
64	222000	Gefährliche und schwere Körperverletzung, Verstümmelung weiblicher Genitalien §§ 224, 226, 226a, 231 StGB	3.494	2,4	705	20,2	1.310	1.483	701	0	0	5	32	2.989	85,5	3.701	3.203	498	977	26,4
6	222010	Sonstige Tatörtlichkeit bei gefährlicher Körperverletzung gemäß § 224 StGB	1.818	1,3	363	20,0	729	754	335	0	0	3	12	1.651	90,8	1.987	1.671	316	575	28,9
6	222020	Sonstige Tatörtlichkeit bei schwerer Körperverletzung gemäß § 226 StGB	12	0,0	1	8,3	7	4	1	0	0	0	0	9	75,0	10	8	2	0	0,0
64	222100	Gefährliche und schwere Körperverletzung auf Straßen, Wegen oder Plätzen	1.664	1,2	341	20,5	574	725	365	0	0	2	20	1.329	79,9	1.833	1.647	186	463	25,3
6	222110	Gefährliche Körperverletzung gemäß § 224 StGB auf Straßen, Wegen oder Plätzen	1.654	1,2	339	20,5	569	724	361	0	0	2	20	1.324	80,0	1.826	1.642	184	459	25,1
6	222120	Schwere Körperverletzung auf Straßen, Wegen oder Plätzen gemäß § 226 StGB	9	0,0	2	22,2	4	1	4	0	0	0	0	5	55,6	8	6	2	4	50,0
6	222130	Beteiligung an einer Schlägerei ohne Todesfolge auf Straßen, Wegen oder Plätzen gemäß § 231 StGB	1	0,0	0	0,0	1	0	0	0	0	0	0	0	0,0	0	0	0	0	0,0
4	223000	Misshandlung von Schutzbefohlenen § 225 StGB	164	0,1	1	0,6	63	79	22	0	0	1	0	159	97,0	169	87	82	15	8,9
6	223001	Misshandlung Schutzbefohlener ab 14 Jahren	39	0,0	0	0,0	22	14	3	0	0	1	0	35	89,7	36	18	18	2	5,6
64	223100	Misshandlung von Kindern	125	0,1	1	0,8	41	65	19	0	0	0	0	124	99,2	135	71	64	14	10,4
64	224000	Vorsätzliche einfache Körperverletzung gemäß § 223 StGB	11.589	8,1	876	7,6	4.454	4.822	2.308	0	5	2	0	10.735	92,6	9.198	7.484	1.714	1.543	16,8
64	225000	Fahrlässige Körperverletzung gemäß § 229 StGB	619	0,4	0	0,0	313	198	108	0	0	0	6	546	88,2	581	373	208	36	6,2
4	230000	Straftaten gegen die persönliche Freiheit gemäß §§ 232-233a, 234, 235, 236, 237, 238-239b, 240, 241, 316c StGB davon	6.664	4,7	237	3,6	3.057	2.489	1.061	0	57	63	6	6.047	90,7	5.520	4.614	906	695	12,6
4	231000	Menschenraub, Entziehung Minderjähriger, Kinderhandel §§ 234, 235, 236 StGB	57	0,0	3	5,3	24	21	12	0	0	0	0	56	98,2	69	25	44	13	18,8
64	231200	Entziehung Minderjähriger gemäß § 235 StGB	57	0,0	3	5,3	24	21	12	0	0	0	0	56	98,2	69	25	44	13	18,8
4	232000	Zwangsheirat, Nachstellung (Stalking), Freiheitsberaubung, Nötigung, Bedrohung §§ 237, 238, 239, 240, 241 StGB davon:	6.603	4,6	233	3,5	3.033	2.466	1.047	0	57	63	6	5.988	90,7	5.445	4.584	861	677	12,4
64	232100	Freiheitsberaubung gemäß § 239 StGB	172	0,1	8	4,7	72	66	34	0	0	1	0	157	91,3	181	133	48	18	9,9

	Schlüssel der Tat	Straftat	erfasste Fälle		davon Versuche		Tatortverteilung (nach Einwohnerzahl)					mit Schusswaffe		aufgeklärte Fälle		TV Gesamtanzahl	davon		nichtdeutsche TV	
			Anzahl	Anteil in %	Anzahl	Anteil in %	< 20.000	20.000 < 100.000	100.000 < 500.000	>= 500.000	unbekannt	gedroht	geschossen	Anzahl	Anteil in %		männlich	weiblich	Anzahl	Anteil in %
	1	2	3	4	5	6	7	8	9	10	11	12	13	14	15	16	17	18	19	20
4	232200	Nötigung § 240 StGB	2.502	1,7	225	9,0	1.168	870	445	0	19	4	0	2.190	87,5	2.208	1.855	353	194	8,8
6	232201	Nötigung im Straßenverkehr gemäß § 240 Abs. 1 StGB	765	0,5	7	0,9	409	225	130	0	1	0	0	634	82,9	633	563	70	32	5,1
6	232279	Sonstige Nötigung gemäß § 240 Abs. 1 und 4 StGB	1.737	1,2	218	12,6	759	645	315	0	18	4	0	1.556	89,6	1.587	1.303	284	162	10,2
64	232300	Bedrohung gemäß § 241 StGB	3.138	2,2	0	0,0	1.390	1.266	457	0	25	58	6	2.905	92,6	2.719	2.358	361	462	17,0
4	232400	Nachstellung (Stalking) gemäß § 238 StGB	791	0,6	0	0,0	403	264	111	0	13	0	0	736	93,0	665	526	139	37	5,6
6	232410	Nachstellung (Stalking) gemäß § 238, Abs. 1 StGB	753	0,5	0	0,0	365	264	111	0	13	0	0	698	92,7	665	526	139	37	5,6
6	232420	Nachstellung (Stalking) gemäß § 238, Abs. 2 StGB	38	0,0	0	0,0	38	0	0	0	0	0	0	38	100,0	1	1	0	0	0,0
4	233000	Erpresserischer Menschenraub § 239a StGB	4	0,0	1	25,0	0	2	2	0	0	0	0	3	75,0	7	6	1	5	71,4
6	233079	Sonstiger erpresserischer Menschenraub	4	0,0	1	25,0	0	2	2	0	0	0	0	3	75,0	7	6	1	5	71,4
4	3***00	Diebstahl ohne erschwerende Umstände §§ 242, 247, 248a-c StGB	22.840	15,9	634	2,8	7.526	9.775	5.448	0	91	0	0	11.408	49,9	9.478	6.718	2.760	1.785	18,8
4	3**100	Diebstahl ohne erschwerende Umstände von Kraftwagen einschl. unbefugter Ingebrauchnahme	215	0,2	13	6,0	130	66	19	0	0	0	0	149	69,3	157	136	21	15	9,6
4	3**200	Diebstahl ohne erschwerende Umstände von Mopeds und Krafträdern einschl. unbefugter Ingebrauchnahme	132	0,1	7	5,3	79	42	11	0	0	0	0	53	40,2	62	57	5	3	4,8
4	3**300	Diebstahl ohne erschwerende Umstände von Fahrrädern einschl. unbefugter Ingebrauchnahme	1.139	0,8	15	1,3	398	522	216	0	3	0	0	291	25,5	281	252	29	37	13,2
4	3**400	Diebstahl ohne erschwerende Umstände von Schusswaffen	7	0,0	0	0,0	3	2	2	0	0	0	0	3	42,9	3	3	0	1	33,3
4	3**500	Diebstahl ohne erschwerende Umstände von unbaren Zahlungsmitteln	319	0,2	4	1,3	105	92	119	0	3	0	0	79	24,8	92	66	26	9	9,8
4	3**700	Diebstahl ohne erschwerende Umstände von/aus Automaten	75	0,1	3	4,0	31	25	19	0	0	0	0	21	28,0	24	16	8	4	16,7
4	3**800	Diebstahl ohne erschwerende Umstände von Antiquitäten, Kunst- und sakralen Gegenständen	14	0,0	0	0,0	7	6	1	0	0	0	0	3	21,4	4	3	1	0	0,0

	Schlüssel der Tat	Straftat	erfasste Fälle		davon Versuche		Tatortverteilung (nach Einwohnerzahl)					mit Schusswaffe		aufgeklärte Fälle		TV Gesamtanzahl	davon		nichtdeutsche TV	
			Anzahl	Anteil in %	Anzahl	Anteil in %	< 20.000	20.000 < 100.000	100.000 < 500.000	>= 500.000	unbekannt	ge-droht	ge-schos-sen	Anzahl	Anteil in %		männlich	weiblich	Anzahl	Anteil in %
	1	2	3	4	5	6	7	8	9	10	11	12	13	14	15	16	17	18	19	20
4	300000	Sonstiger einfacher Diebstahl §§ 242, 247, 248a-c StGB	9.100	6,4	269	3,0	3.631	3.561	1.844	0	64	0	0	2.805	30,8	2.746	2.090	656	334	12,2
6	300010	Sonstiger einfacher Diebstahl gemäß §§ 242, 247, 248a StGB	8.593	6,0	230	2,7	3.392	3.347	1.790	0	64	0	0	2.481	28,9	2.444	1.850	594	314	12,8
6	300040	Unbefugter Gebrauch eines sonstigen Fahrzeuges gemäß § 248b StGB	50	0,0	1	2,0	34	14	2	0	0	0	0	49	98,0	48	42	6	4	8,3
6	300050	Entziehung elektrischer Energie gemäß § 248c StGB	211	0,1	3	1,4	90	90	31	0	0	0	0	191	90,5	206	151	55	10	4,9
6	300081	Diebstahl in/aus Wochenend- und Gartenhaus	97	0,1	18	18,6	51	34	12	0	0	0	0	27	27,8	32	28	4	1	3,1
6	300086	Diebstahl in/aus einer Kirche	9	0,0	2	22,2	1	7	1	0	0	0	0	2	22,2	2	2	0	0	0,0
6	300096	Diebstahl von Buntmetall	140	0,1	15	10,7	63	69	8	0	0	0	0	55	39,3	47	45	2	6	12,8
4	300100	Einfacher Diebstahl von Kraftwagen einschl. unbefugter Ingebrauchnahme	213	0,1	13	6,1	128	66	19	0	0	0	0	148	69,5	156	135	21	15	9,6
6	300110	Einfacher Diebstahl von Kraftwagen	100	0,1	12	12,0	54	32	14	0	0	0	0	52	52,0	57	50	7	8	14,0
6	300140	Unbefugter Gebrauch von Kraftwagen	113	0,1	1	0,9	74	34	5	0	0	0	0	96	85,0	99	85	14	7	7,1
4	300200	Einfacher Diebstahl von Mopeds und Krafträdern einschl. unbefugter Ingebrauchnahme	123	0,1	6	4,9	71	41	11	0	0	0	0	49	39,8	58	53	5	3	5,2
6	300210	Einfacher Diebstahl von Mopeds und Krafträdern	105	0,1	6	5,7	59	37	9	0	0	0	0	37	35,2	47	43	4	3	6,4
6	300240	Unbefugter Gebrauch von Mopeds und Krafträdern	18	0,0	0	0,0	12	4	2	0	0	0	0	12	66,7	12	11	1	0	0,0
4	300300	Einfacher Diebstahl von Fahrrädern einschl. unbefugter Ingebrauchnahme	1.049	0,7	13	1,2	378	468	200	0	3	0	0	274	26,1	263	240	23	36	13,7
6	300310	Einfacher Diebstahl von Fahrrädern	1.018	0,7	13	1,3	356	460	199	0	3	0	0	255	25,0	247	225	22	35	14,2
6	300340	Unbefugter Gebrauch von Fahrrädern	31	0,0	0	0,0	22	8	1	0	0	0	0	19	61,3	19	18	1	1	5,3
6	300400	Einfacher Diebstahl von Schusswaffen	4	0,0	0	0,0	2	1	1	0	0	0	0	1	25,0	1	1	0	0	0,0

	Schlüssel der Tat	Straftat	erfasste Fälle		davon Versuche		Tatortverteilung (nach Einwohnerzahl)					mit Schusswaffe		aufgeklärte Fälle		TV Gesamtanzahl	davon		nichtdeutsche TV	
			Anzahl	Anteil in %	Anzahl	Anteil in %	< 20.000	20.000 < 100.000	100.000 < 500.000	>= 500.000	unbekannt	gedroht	geschossen	Anzahl	Anteil in %		männlich	weiblich	Anzahl	Anteil in %
	1	2	3	4	5	6	7	8	9	10	11	12	13	14	15	16	17	18	19	20
6	300500	Einfacher Diebstahl von unbaren Zahlungsmitteln	160	0,1	0	0,0	46	49	63	0	2	0	0	38	23,8	47	35	12	6	12,8
6	300700	Einfacher Diebstahl von/aus Automaten	66	0,0	3	4,5	27	20	19	0	0	0	0	18	27,3	21	14	7	4	19,0
6	300800	Einfacher Diebstahl von Antiquitäten, Kunst- und sakralen Gegenständen	13	0,0	0	0,0	7	5	1	0	0	0	0	2	15,4	3	2	1	0	0,0
4	305*00	Diebstahl ohne erschwerende Umstände in/aus Banken, Sparkassen, Postfilialen und -agenturen und dgl.	14	0,0	0	0,0	2	5	5	0	2	0	0	5	35,7	5	3	2	3	60,0
6	305000	Einfacher Diebstahl in/aus Banken, Sparkassen, Postfilialen und -agenturen und dgl. von sonstigem Gut	11	0,0	0	0,0	1	5	3	0	2	0	0	3	27,3	3	1	2	1	33,3
6	305500	Einfacher Diebstahl in/aus Banken, Sparkassen, Postfilialen und -agenturen und dgl. von unbaren Zahlungsmitteln	3	0,0	0	0,0	1	0	2	0	0	0	0	2	66,7	2	2	0	2	100,0
4	310*00	Diebstahl ohne erschwerende Umstände in/aus Dienst-, Büro-, Fabrikations-, Werkstatt- und Lagerräumen	426	0,3	27	6,3	175	154	97	0	0	0	0	143	33,6	148	130	18	9	6,1
6	310000	Einfacher Diebstahl in/aus Dienst-, Büro-, Fabrikations-, Werkstatt- und Lagerräumen von sonstigem Gut	391	0,3	25	6,4	156	143	92	0	0	0	0	130	33,2	134	116	18	9	6,7
6	310100	Einfacher Diebstahl in/aus Dienst-, Büro-, Fabrikations-, Werkstatt- und Lagerräumen von Kraftwagen	1	0,0	0	0,0	1	0	0	0	0	0	0	0	0,0	0	0	0	0	0,0
6	310200	Einfacher Diebstahl in/aus Dienst-, Büro-, Fabrikations-, Werkstatt- und Lagerräumen von Mopeds und Kraffrädern	9	0,0	1	11,1	8	1	0	0	0	0	0	4	44,4	4	4	0	0	0,0
6	310300	Einfacher Diebstahl in/aus Dienst-, Büro-, Fabrikations-, Werkstatt- und Lagerräumen von Fahrrädern	5	0,0	1	20,0	0	5	0	0	0	0	0	2	40,0	2	2	0	0	0,0
6	310400	Einfacher Diebstahl in/aus Dienst-, Büro-, Fabrikations-, Werkstatt- und Lagerräumen von Schusswaffen	1	0,0	0	0,0	1	0	0	0	0	0	0	0	0,0	0	0	0	0	0,0
6	310500	Einfacher Diebstahl in/aus Dienst-, Büro-, Fabrikations-, Werkstatt- und Lagerräumen von unbaren Zahlungsmitteln	16	0,0	0	0,0	8	3	5	0	0	0	0	7	43,8	9	9	0	0	0,0
6	310700	Einfacher Diebstahl in/aus Dienst-, Büro-, Fabrikations-, Werkstatt- und Lagerräumen von/aus Automaten	3	0,0	0	0,0	1	2	0	0	0	0	0	0	0,0	0	0	0	0	0,0
4	315*00	Diebstahl ohne erschwerende Umstände in/aus Gaststätten, Kantinen, Hotels und Pensionen	132	0,1	4	3,0	40	36	56	0	0	0	0	36	27,3	48	41	7	12	25,0
6	315000	Einfacher Diebstahl in/aus Gaststätten, Kantinen, Hotels und Pensionen von sonstigem Gut	111	0,1	3	2,7	33	30	48	0	0	0	0	31	27,9	42	36	6	12	28,6

	Schlüssel der Tat	Straftat	erfasste Fälle		davon Versuche		Tatortverteilung (nach Einwohnerzahl)					mit Schusswaffe		aufgeklärte Fälle		TV Gesamtanzahl	davon		nichtdeutsche TV	
			Anzahl	Anteil in %	Anzahl	Anteil in %	< 20.000	20.000 < 100.000	100.000 < 500.000	>= 500.000	unbekannt	gedroht	geschossen	Anzahl	Anteil in %		männlich	weiblich	Anzahl	Anteil in %
	1	2	3	4	5	6	7	8	9	10	11	12	13	14	15	16	17	18	19	20
6	315500	Einfacher Diebstahl in/aus Gaststätten, Kantinen, Hotels und Pensionen von unbaren Zahlungsmitteln	15	0,0	1	6,7	4	3	8	0	0	0	0	2	13,3	2	2	0	0	0,0
6	315700	Einfacher Diebstahl in/aus Gaststätten, Kantinen, Hotels und Pensionen von/aus Automaten	6	0,0	0	0,0	3	3	0	0	0	0	0	3	50,0	4	3	1	0	0,0
4	325*00	Diebstahl ohne erschwerende Umstände in/aus Kiosken, Warenhäusern, Verkaufsräumen, Selbstbedienungsläden, Schaufenstern, Schaukästen und Vitrinen	7.789	5,4	134	1,7	1.660	3.988	2.134	0	7	0	0	7.002	89,9	5.919	4.003	1.916	1.349	22,8
6	325000	Einfacher Diebstahl in/aus Warenhäusern, Verkaufsräumen, Selbstbedienungsläden (ohne Ladendiebstahl)	218	0,2	7	3,2	47	81	90	0	0	0	0	110	50,5	125	92	33	15	12,0
6	325500	Einfacher Diebstahl in/aus Warenhäusern, Verkaufsräumen, Selbstbedienungsläden von unbaren Zahlungsmitteln	22	0,0	0	0,0	4	6	12	0	0	0	0	8	36,4	9	2	7	1	11,1
4	326*00	Ladendiebstahl ohne erschwerende Umstände	7.549	5,3	127	1,7	1.609	3.901	2.032	0	7	0	0	6.884	91,2	5.824	3.939	1.885	1.337	23,0
6	326000	Einfacher Ladendiebstahl von sonstigem Gut	7.549	5,3	127	1,7	1.609	3.901	2.032	0	7	0	0	6.884	91,2	5.824	3.939	1.885	1.337	23,0
4	335*00	Diebstahl ohne erschwerende Umstände in/aus Wohnungen	929	0,6	44	4,7	376	348	204	0	1	0	0	532	57,3	571	389	182	69	12,1
6	335000	Einfacher Diebstahl in/aus Wohnungen von sonstigem Gut	903	0,6	43	4,8	366	337	199	0	1	0	0	518	57,4	556	377	179	68	12,2
6	335400	Einfacher Diebstahl in/aus Wohnungen von Schusswaffen	2	0,0	0	0,0	0	1	1	0	0	0	0	2	100,0	2	2	0	1	50,0
6	335500	Einfacher Diebstahl in/aus Wohnungen von unbaren Zahlungsmitteln	23	0,0	1	4,3	10	9	4	0	0	0	0	11	47,8	14	11	3	1	7,1
6	335800	Einfacher Diebstahl in/aus Wohnungen von Antiquitäten, Kunst- und sakralen Gegenständen	1	0,0	0	0,0	0	1	0	0	0	0	0	1	100,0	1	1	0	0	0,0
4	340*00	Diebstahl ohne erschwerende Umstände in/aus Boden-/Kellerräumen, Waschküchen	367	0,3	38	10,4	93	214	60	0	0	0	0	51	13,9	58	46	12	3	5,2
6	340000	Einfacher Diebstahl in/aus Boden-, Kellerräumen und Waschküchen von sonstigem Gut	282	0,2	37	13,1	73	165	44	0	0	0	0	36	12,8	40	34	6	2	5,0
6	340300	Einfacher Diebstahl in/aus Boden-, Kellerräumen und Waschküchen von Fahrrädern	85	0,1	1	1,2	20	49	16	0	0	0	0	15	17,6	18	12	6	1	5,6
4	345*00	Diebstahl ohne erschwerende Umstände in/aus überwiegend unbezogenen Neu- und Rohbauten, Baubuden und Baustellen	141	0,1	10	7,1	77	41	23	0	0	0	0	21	14,9	33	30	3	1	3,0

	Schlüssel der Tat	Straftat	erfasste Fälle		davon Versuche		Tatortverteilung (nach Einwohnerzahl)					mit Schusswaffe		aufgeklärte Fälle		TV Gesamtanzahl	davon		nichtdeutsche TV	
			Anzahl	Anteil in %	Anzahl	Anteil in %	< 20.000	20.000 < 100.000	100.000 < 500.000	>= 500.000	unbekannt	gedroht	geschossen	Anzahl	Anteil in %		männlich	weiblich	Anzahl	Anteil in %
	1	2	3	4	5	6	7	8	9	10	11	12	13	14	15	16	17	18	19	20
6	345000	Einfacher Diebstahl in/aus überwiegend unbezogenen Neu- und Rohbauten, Baubuden und Baustellen von sonstigem Gut	136	0,1	9	6,6	72	41	23	0	0	0	0	18	13,2	30	27	3	1	3,3
6	345100	Einfacher Diebstahl in/aus überwiegend unbezogenen Neu- und Rohbauten, Baubuden und Baustellen von Kraftwagen	1	0,0	0	0,0	1	0	0	0	0	0	0	1	100,0	1	1	0	0	0,0
6	345500	Einfacher Diebstahl in/aus überwiegend unbezogenen Neu- und Rohbauten, Baubuden und Baustellen von unbaren Zahlungsmitteln	4	0,0	1	25,0	4	0	0	0	0	0	0	2	50,0	2	2	0	0	0,0
4	350*00	Diebstahl ohne erschwerende Umstände an/aus Kraftfahrzeugen	1.804	1,3	63	3,5	739	636	419	0	10	0	0	253	14,0	229	210	19	30	13,1
6	350000	Einfacher Diebstahl an/aus Kraftfahrzeugen von sonstigem Gut	1.765	1,2	62	3,5	718	624	413	0	10	0	0	249	14,1	225	207	18	30	13,3
6	350500	Einfacher Diebstahl aus Kraftfahrzeugen von unbaren Zahlungsmitteln	39	0,0	1	2,6	21	12	6	0	0	0	0	4	10,3	4	3	1	0	0,0
4	370000	Einfacher Diebstahl von Betäubungsmitteln	7	0,0	0	0,0	4	1	2	0	0	0	0	4	57,1	4	3	1	0	0,0
64	373000	Einfacher Diebstahl von Betäubungsmitteln aus Krankenhäusern	7	0,0	0	0,0	4	1	2	0	0	0	0	4	57,1	4	3	1	0	0,0
6	390000	Einfacher Taschendiebstahl von sonstigem Gut	466	0,3	10	2,1	63	131	271	0	1	0	0	21	4,5	25	22	3	17	68,0
6	390500	Einfacher Taschendiebstahl von unbaren Zahlungsmitteln	37	0,0	0	0,0	7	10	19	0	1	0	0	5	13,5	5	2	3	1	20,0
4	4***00	Diebstahl unter erschwerenden Umständen §§ 243-244a StGB	17.317	12,1	4.722	27,3	6.196	6.342	4.763	0	16	0	0	3.429	19,8	2.236	1.951	285	401	17,9
4	4**100	Diebstahl unter erschwerenden Umständen von Kraftwagen	433	0,3	118	27,3	160	174	99	0	0	0	0	126	29,1	158	146	12	74	46,8
4	4**200	Diebstahl unter erschwerenden Umständen von Mopeds und Krafrädern	428	0,3	30	7,0	174	177	77	0	0	0	0	110	25,7	109	106	3	4	3,7
4	4**300	Diebstahl unter erschwerenden Umständen von Fahrrädern	3.187	2,2	75	2,4	479	1.190	1.518	0	0	0	0	392	12,3	337	297	40	21	6,2
4	4**400	Diebstahl unter erschwerenden Umständen von Schusswaffen	15	0,0	2	13,3	7	5	3	0	0	0	0	5	33,3	9	9	0	0	0,0
4	4**500	Diebstahl unter erschwerenden Umständen von unbaren Zahlungsmitteln	144	0,1	47	32,6	44	78	22	0	0	0	0	29	20,1	39	36	3	4	10,3
4	4**700	Diebstahl unter erschwerenden Umständen von/aus Automaten	398	0,3	108	27,1	152	171	74	0	1	0	0	94	23,6	81	74	7	7	8,6

Schlüssel der Tat	Straftat	erfasste Fälle		davon Versuche		Tatortverteilung (nach Einwohnerzahl)					mit Schusswaffe		aufgeklärte Fälle		TV Gesamtanzahl	davon		nichtdeutsche TV		
		Anzahl	Anteil in %	Anzahl	Anteil in %	< 20.000	20.000 < 100.000	100.000 < 500.000	>= 500.000	unbekannt	gedroht	geschossen	Anzahl	Anteil in %		männlich	weiblich	Anzahl	Anteil in %	
1	2	3	4	5	6	7	8	9	10	11	12	13	14	15	16	17	18	19	20	
4	4**800	Diebstahl unter erschwerenden Umständen von Antiquitäten, Kunst- und sakralen Gegenständen	8	0,0	3	37,5	1	4	3	0	0	0	0	1	12,5	2	2	0	0	0,0
4	400000	Sonstiger schwerer Diebstahl §§ 243 - 244a StGB	5.575	3,9	1.933	34,7	2.646	1.998	925	0	6	0	0	1.155	20,7	871	769	102	118	13,5
6	400010	Besonders schwerer Fall des Diebstahls	4.175	2,9	1.556	37,3	1.877	1.566	726	0	6	0	0	733	17,6	628	559	69	70	11,1
6	400020	Sonstiger schwerer Diebstahl gemäß §§ 244 Abs. 1 Nr. 1 und 2, 244a StGB	66	0,0	11	16,7	31	25	10	0	0	0	0	54	81,8	92	85	7	39	42,4
64	400081	Schwerer Diebstahl in/aus Wochenend- und Gartenhaus	1.146	0,8	341	29,8	633	348	165	0	0	0	0	316	27,6	176	147	29	6	3,4
64	400086	Schwerer Diebstahl in/aus einer Kirche	29	0,0	10	34,5	14	4	11	0	0	0	0	7	24,1	9	6	3	0	0,0
64	400096	Schwerer Diebstahl von Buntmetall	159	0,1	15	9,4	91	55	13	0	0	0	0	45	28,3	32	31	1	3	9,4
4	400100	Schwerer Diebstahl von Kraftwagen	402	0,3	112	27,9	139	166	97	0	0	0	0	114	28,4	138	129	9	67	48,6
6	400110	Besonders schwerer Fall des Diebstahls von Kraftwagen	355	0,2	98	27,6	123	136	96	0	0	0	0	93	26,2	110	103	7	40	36,4
6	400120	Schwerer Diebstahl von Kraftwagen gemäß §§ 244 Abs. 1 Nr. 1 und 2, 244a StGB	47	0,0	14	29,8	16	30	1	0	0	0	0	21	44,7	33	31	2	32	97,0
4	400200	Schwerer Diebstahl von Mopeds und Krafträdern	403	0,3	25	6,2	161	169	73	0	0	0	0	106	26,3	105	102	3	4	3,8
6	400210	Besonders schwerer Fall des Diebstahls von Mopeds und Krafträdern	402	0,3	25	6,2	161	168	73	0	0	0	0	105	26,1	103	100	3	4	3,9
6	400220	Schwerer Diebstahl gemäß §§ 244 Abs. 1 Nr. 1 und 2, 244a StGB von Mopeds und Krafträdern	1	0,0	0	0,0	0	1	0	0	0	0	0	1	100,0	2	2	0	0	0,0
4	400300	Schwerer Diebstahl von Fahrrädern	2.538	1,8	44	1,7	385	957	1.196	0	0	0	0	297	11,7	268	236	32	17	6,3
6	400310	Besonders schwerer Fall des Diebstahls von Fahrrädern	2.538	1,8	44	1,7	385	957	1.196	0	0	0	0	297	11,7	268	236	32	17	6,3
4	400400	Schwerer Diebstahl von Schusswaffen	4	0,0	0	0,0	2	1	1	0	0	0	0	2	50,0	4	4	0	0	0,0
6	400410	Besonders schwerer Fall des Diebstahls von Schuswaffen	4	0,0	0	0,0	2	1	1	0	0	0	0	2	50,0	4	4	0	0	0,0

	Schlüssel der Tat	Straftat	erfasste Fälle		davon Versuche		Tatortverteilung (nach Einwohnerzahl)					mit Schusswaffe		aufgeklärte Fälle		TV Gesamtanzahl	davon		nichtdeutsche TV	
			Anzahl	Anteil in %	Anzahl	Anteil in %	< 20.000	20.000 < 100.000	100.000 < 500.000	>= 500.000	unbekannt	ge-droht	ge-schos-sen	Anzahl	Anteil in %		männ-lich	weib-lich	Anzahl	Anteil in %
	1	2	3	4	5	6	7	8	9	10	11	12	13	14	15	16	17	18	19	20
4	400500	Schwerer Diebstahl von unbaren Zahlungsmitteln	13	0,0	0	0,0	3	7	3	0	0	0	0	6	46,2	8	6	2	2	25,0
6	400510	Besonders schwerer Fall des Diebstahls von unbaren Zahlungsmitteln	12	0,0	0	0,0	3	6	3	0	0	0	0	5	41,7	8	6	2	2	25,0
6	400520	Schwerer Diebstahl von unbaren Zahlungsmitteln gemäß §§ 244 Abs. 1 Nr. 1 und 2, 244a StGB	1	0,0	0	0,0	0	1	0	0	0	0	0	1	100,0	1	1	0	1	100,0
4	400700	Schwerer Diebstahl von/aus Automaten	325	0,2	90	27,7	133	144	47	0	1	0	0	77	23,7	71	65	6	7	9,9
6	400710	Besonders schwerer Fall des Diebstahls von/aus Automaten	324	0,2	90	27,8	132	144	47	0	1	0	0	76	23,5	66	60	6	2	3,0
6	400720	Schwerer Diebstahl gemäß §§ 244 Abs. 1 Nr. 1 und 2, 244a StGB von/aus Automaten	1	0,0	0	0,0	1	0	0	0	0	0	0	1	100,0	5	5	0	5	100,0
4	400800	Schwerer Diebstahl von Antiquitäten, Kunst- und sakralen Gegenständen	3	0,0	1	33,3	0	3	0	0	0	0	0	0	0,0	0	0	0	0	0,0
6	400810	Besonders schwerer Fall des Diebstahls von Antiquitäten, Kunst- und sakralen Gegenständen	3	0,0	1	33,3	0	3	0	0	0	0	0	0	0,0	0	0	0	0	0,0
4	405*00	Diebstahl unter erschwerenden Umständen in/aus Banken, Sparkassen, Postfilialen und -agenturen und dgl.	15	0,0	6	40,0	7	5	3	0	0	0	0	3	20,0	7	7	0	1	14,3
4	405000	Schwerer Diebstahl in/aus Banken, Sparkassen, Postfilialen und -agenturen	15	0,0	6	40,0	7	5	3	0	0	0	0	3	20,0	7	7	0	1	14,3
6	405010	Besonders schwerer Fall des Diebstahls in/aus Banken, Sparkassen, Postfilialen und -agenturen und dgl.	14	0,0	6	42,9	7	4	3	0	0	0	0	2	14,3	6	6	0	0	0,0
6	405020	Schwerer Diebstahl in/aus Banken, Sparkassen, Postfilialen/-agenturen gemäß §§ 244 Abs. 1 Nr. 1 und 2, 244a StGB	1	0,0	0	0,0	0	1	0	0	0	0	0	1	100,0	1	1	0	1	100,0
4	410*00	Diebstahl unter erschwerenden Umständen in/aus Dienst-, Büro-, Fabrikations-, Werkstatt- und Lagerräumen	1.341	0,9	534	39,8	413	405	523	0	0	0	0	353	26,3	273	252	21	44	16,1
4	410000	Schwerer Diebstahl in/aus Dienst-, Büro-, Fabrikations-, Werkstatt- und Lagerräumen	1.172	0,8	488	41,6	352	333	487	0	0	0	0	314	26,8	237	219	18	35	14,8
6	410010	Besonders schwerer Fall des Diebstahls in/aus Dienst-, Büro-, Fabrikations-, Werkstatt- und Lagerräumen von sonstigem Gut	1.147	0,8	481	41,9	347	329	471	0	0	0	0	291	25,4	215	198	17	17	7,9
6	410020	Schwerer Diebstahl in/aus Dienst-, Büro-, Fabrikations-, Werkstatt- und Lagerräumen von sonstigem Gut gemäß §§ 244 Abs. 1 Nr. 1 und 2, 244a StGB	25	0,0	7	28,0	5	4	16	0	0	0	0	23	92,0	36	34	2	19	52,8

	Schlüssel der Tat	Straftat	erfasste Fälle		davon Versuche		Tatortverteilung (nach Einwohnerzahl)					mit Schusswaffe		aufgeklärte Fälle		TV Gesamtanzahl	davon		nichtdeutsche TV	
			Anzahl	Anteil in %	Anzahl	Anteil in %	< 20.000	20.000 < 100.000	100.000 < 500.000	>= 500.000	unbekannt	ge-droht	ge-schos-sen	Anzahl	Anteil in %		männlich	weiblich	Anzahl	Anteil in %
	1	2	3	4	5	6	7	8	9	10	11	12	13	14	15	16	17	18	19	20
4	410100	Bes. schw. Fall des Diebstahls in/aus Dienst-, Büro-, Fabrikations-, Werkstatt- und Lagerräumen von Kraftwagen	30	0,0	5	16,7	21	7	2	0	0	0	0	12	40,0	23	20	3	9	39,1
6	410110	Besonders schwerer Fall des Diebstahls in/aus Dienst-, Büro-, Fabrikations-, Werkstatt- und Lagerräumen von Kraftwagen	27	0,0	5	18,5	19	6	2	0	0	0	0	9	33,3	15	13	2	3	20,0
6	410120	Schwerer Diebstahl in/aus Dienst-, Büro-, Fabrikations-, Werkstatt- und Lagerräumen von Kraftwagen gemäß §§ 244 Abs. 1 Nr. 1 und 2, 244a StGB	3	0,0	0	0,0	2	1	0	0	0	0	0	3	100,0	8	7	1	6	75,0
4	410200	Bes. schw. Fall des Diebstahls in/aus Dienst-/Büro-/Fabrikat./Werkst./Lagerräumen von Mopeds und Krafträdern	25	0,0	5	20,0	13	8	4	0	0	0	0	4	16,0	5	5	0	0	0,0
6	410210	Besonders schwerer Fall des Diebstahls in/aus Dienst-, Büro-, Fabrikations-, Werkstatt- und Lagerräumen von Mopeds und Krafträdern	25	0,0	5	20,0	13	8	4	0	0	0	0	4	16,0	5	5	0	0	0,0
4	410300	Bes. schw. Fall des Diebstahls in/aus Dienst-, Büro-, Fabrikations-, Werkstatt- und Lagerräumen von Fahrrädern	34	0,0	1	2,9	9	15	10	0	0	0	0	5	14,7	5	5	0	0	0,0
6	410310	Besonders schwerer Fall des Diebstahls in/aus Dienst-, Büro-, Fabrikations-, Werkstatt- und Lagerräumen von Fahrrädern	34	0,0	1	2,9	9	15	10	0	0	0	0	5	14,7	5	5	0	0	0,0
4	410400	Bes. schw. Fall des Diebstahls in/aus Dienst-, Büro-, Fabrikations-, Werkstatt- und Lagerräumen von Schusswaffen	9	0,0	2	22,2	3	4	2	0	0	0	0	1	11,1	1	1	0	0	0,0
6	410410	Besonders schwerer Fall des Diebstahls in/aus Dienst-, Büro-, Fabrikations-, Werkstatt- und Lagerräumen von Schusswaffen	9	0,0	2	22,2	3	4	2	0	0	0	0	1	11,1	1	1	0	0	0,0
4	410500	Bes. schw. Fall des Diebstahls in/aus Dienst-/Büro-/Fabrikations-/Werkst.- u. Lagerräumen von unbaren Zahlungsmitteln	38	0,0	18	47,4	6	29	3	0	0	0	0	11	28,9	11	11	0	0	0,0
6	410510	Besonders schwerer Fall des Diebstahls in/aus Dienst-, Büro-, Fabrikations-, Werkstatt- und Lagerräumen von unbaren Zahlungsmitteln	38	0,0	18	47,4	6	29	3	0	0	0	0	11	28,9	11	11	0	0	0,0
4	410700	Bes. schw. Fall des Diebstahls in/aus Dienst-, Büro-, Fabrikations-, Werkstatt- und Lagerräumen von/aus Automaten	30	0,0	13	43,3	8	9	13	0	0	0	0	5	16,7	5	5	0	0	0,0
6	410710	Besonders schwerer Fall des Diebstahls in/aus Dienst-, Büro-, Fabrikations-, Werkstatt- und Lagerräumen von/aus Automaten	30	0,0	13	43,3	8	9	13	0	0	0	0	5	16,7	5	5	0	0	0,0
4	410800	Bes. schw. Fall des Diebstahls in/aus Dienst-/Büro-/Fabrikat./Werkst./Lagerräumen v. Antiquit./Kunst-/sagr. Gegenst.	3	0,0	2	66,7	1	0	2	0	0	0	0	1	33,3	2	2	0	0	0,0
6	410810	Besonders schwerer Fall des Diebstahls in/aus Dienst-, Büro-, Fabrikations-, Werkstatt- und Lagerräumen von Antiquitäten, Kunst- und sakralen Gegenständen	3	0,0	2	66,7	1	0	2	0	0	0	0	1	33,3	2	2	0	0	0,0
4	415*00	Diebstahl unter erschwerenden Umständen in/aus Gaststätten, Kantinen, Hotels und Pensionen	244	0,2	79	32,4	95	89	60	0	0	0	0	61	25,0	63	56	7	6	9,5

	Schlüssel der Tat	Straftat	erfasste Fälle		davon Versuche		Tatortverteilung (nach Einwohnerzahl)					mit Schusswaffe		aufgeklärte Fälle		TV Gesamtanzahl	davon		nichtdeutsche TV	
			Anzahl	Anteil in %	Anzahl	Anteil in %	< 20.000	20.000 < 100.000	100.000 < 500.000	>= 500.000	unbekannt	ge-droht	ge-schos-sen	Anzahl	Anteil in %		männlich	weiblich	Anzahl	Anteil in %
	1	2	3	4	5	6	7	8	9	10	11	12	13	14	15	16	17	18	19	20
4	415000	Bes. schw. Fall des Diebstahls in/aus Gaststätten, Kantinen, Hotels und Pensionen	197	0,1	73	37,1	83	69	45	0	0	0	0	49	24,9	59	52	7	6	10,2
6	415010	Besonders schwerer Fall des Diebstahls in/aus Gaststätten, Kantinen, Hotels und Pensionen von sonstigem Gut	197	0,1	73	37,1	83	69	45	0	0	0	0	49	24,9	59	52	7	6	10,2
4	415500	Bes. schw. Fall des Diebstahls in/aus Gaststätten, Kantinen, Hotels und Pensionen von unbaren Zahlungsmitteln	4	0,0	1	25,0	1	2	1	0	0	0	0	0	0,0	0	0	0	0	0,0
6	415510	Besonders schwerer Fall des Diebstahls in/aus Gaststätten, Kantinen, Hotels und Pensionen von unbaren Zahlungsmitteln	4	0,0	1	25,0	1	2	1	0	0	0	0	0	0,0	0	0	0	0	0,0
4	415700	Bes. schw. Fall des Diebstahls in/aus Gaststätten, Kantinen, Hotels und Pensionen von/aus Automaten	43	0,0	5	11,6	11	18	14	0	0	0	0	12	27,9	10	9	1	0	0,0
6	415710	Besonders schwerer Fall des Diebstahls in/aus Gaststätten, Kantinen, Hotels und Pensionen von/aus Automaten	42	0,0	4	9,5	11	17	14	0	0	0	0	12	28,6	10	9	1	0	0,0
6	415720	Schwerer Diebstahl in/aus Gaststätten, Kantinen, Hotels und Pensionen von/aus Automaten gemäß §§ 244 Abs. 1 Nr. 1 und 2, 244a StGB	1	0,0	1	100,0	0	1	0	0	0	0	0	0	0,0	0	0	0	0	0,0
4	425*00	Schwerer Diebstahl in/aus Kiosken, Warenhäusern, Verkaufsräumen, Selbstbedienungsläden, Schaufenstern, Schaukästen und Vitrinen	506	0,4	176	34,8	168	165	173	0	0	0	0	184	36,4	215	194	21	71	33,0
4	425000	Besonders schwerer Fall des Diebstahls in/aus Kiosken, Warenhäusern, Verkaufsräumen, Selbstbedienungsläden	417	0,3	166	39,8	153	132	132	0	0	0	0	102	24,5	107	101	6	19	17,8
6	425010	Besonders schwerer Fall des Diebstahls in/aus Kiosken, Warenhäusern, Verkaufsräumen, SB-Läden, Schaufenstern, Schaukästen und Vitrinen (sonstiges Gut)	407	0,3	164	40,3	149	127	131	0	0	0	0	96	23,6	96	91	5	16	16,7
6	425020	Schwerer Diebstahl in/aus Kiosken, Warenhäusern, Verkaufsräumen pp. von sonstigem Gut gemäß §§ 244 Abs. 1 Nr. 1 und 2, 244a StGB	10	0,0	2	20,0	4	5	1	0	0	0	0	6	60,0	13	12	1	4	30,8
4	425300	Bes. schw. Fall des Diebstahls in/aus Warenhäusern, Verkaufsräumen, SB-Läden von Fahrrädern	5	0,0	1	20,0	1	3	1	0	0	0	0	4	80,0	4	4	0	1	25,0
6	425310	Besonders schwerer Fall des Diebstahls in/aus Kiosken, Warenhäusern, Verkaufsräumen pp. von Fahrrädern	5	0,0	1	20,0	1	3	1	0	0	0	0	4	80,0	4	4	0	1	25,0
4	425500	Bes. schw. Fall des Diebstahls in/aus Warenhäusern, Verkaufsräumen, SB-Läden von unbaren Zahlungsmitteln	2	0,0	2	100,0	1	1	0	0	0	0	0	1	50,0	4	4	0	0	0,0
6	425510	Besonders schwerer Fall des Diebstahls in/aus Kiosken, Warenhäusern, Verkaufsräumen pp. von unbaren Zahlungsmitteln	2	0,0	2	100,0	1	1	0	0	0	0	0	1	50,0	4	4	0	0	0,0
4	426*00	Besonders schwerer Fall des Ladendiebstahls	82	0,1	7	8,5	13	29	40	0	0	0	0	77	93,9	104	89	15	51	49,0

	Schlüssel der Tat	Straftat	erfasste Fälle		davon Versuche		Tatortverteilung (nach Einwohnerzahl)					mit Schusswaffe		aufgeklärte Fälle		TV Gesamtanzahl	davon		nichtdeutsche TV	
			Anzahl	Anteil in %	Anzahl	Anteil in %	< 20.000	20.000 < 100.000	100.000 < 500.000	>= 500.000	unbekannt	gedroht	geschossen	Anzahl	Anteil in %		männlich	weiblich	Anzahl	Anteil in %
	1	2	3	4	5	6	7	8	9	10	11	12	13	14	15	16	17	18	19	20
4	426000	Besonders schwerer Fall des Ladendiebstahls	82	0,1	7	8,5	13	29	40	0	0	0	0	77	93,9	104	89	15	51	49,0
6	426010	Besonders schwerer Fall des Ladendiebstahls	27	0,0	2	7,4	4	9	14	0	0	0	0	22	81,5	27	24	3	11	40,7
6	426020	Schwerer Ladendiebstahl gemäß §§ 244 Abs. 1 Nr. 1 und 2, 244a StGB	55	0,0	5	9,1	9	20	26	0	0	0	0	55	100,0	77	65	12	40	51,9
4	435*00	Wohnungseinbruchdiebstahl gem. § 244 Abs. 1 Nr. 3, § 244a StGB	1.403	1,0	606	43,2	591	491	321	0	0	0	0	350	24,9	420	337	83	49	11,7
6	435000	Wohnungseinbruchdiebstahl (ohne TWE) von sonstigem Gut gemäß § 244 Abs. 1 Nr. 3 StGB	834	0,6	376	45,1	351	299	184	0	0	0	0	205	24,6	259	206	53	32	12,4
6	435400	Wohnungseinbruchdiebstahl (ohne TWE) von Schusswaffen gemäß § 244 Abs. 1 Nr. 3 StGB	2	0,0	0	0,0	2	0	0	0	0	0	0	2	100,0	4	4	0	0	0,0
6	435500	Wohnungseinbruchdiebstahl (ohne TWE) von unbaren Zahlungsmitteln gemäß § 244 Abs. 1 Nr. 3 StGB	43	0,0	15	34,9	16	18	9	0	0	0	0	9	20,9	14	13	1	2	14,3
6	435800	Wohnungseinbruchdiebstahl (ohne TWE) von Antiquitäten, Kunst- und sakralen Gegenständen gemäß § 244 Abs. 1 Nr. 3 StGB	2	0,0	0	0,0	0	1	1	0	0	0	0	0	0,0	0	0	0	0	0,0
4	436*00	Tageswohnungseinbruchdiebstahl gem. § 244 Abs. 1 Nr. 3, § 244a StGB	522	0,4	215	41,2	222	173	127	0	0	0	0	134	25,7	169	136	33	30	17,8
6	436000	Tageswohnungseinbruch von sonstigem Gut	506	0,4	206	40,7	215	166	125	0	0	0	0	132	26,1	164	132	32	26	15,9
6	436020	Tageswohnungseinbruchdiebstahl bandenmäßig gem. § 244a StGB	2	0,0	1	50,0	2	0	0	0	0	0	0	1	50,0	4	3	1	4	100,0
6	436500	Tageswohnungseinbruch von unbaren Zahlungsmitteln	14	0,0	8	57,1	5	7	2	0	0	0	0	1	7,1	1	1	0	0	0,0
4	440*00	Besonders schwerer Fall des Diebstahls in/aus Boden-, Kellerräumen, Waschküchen	2.384	1,7	655	27,5	415	1.065	904	0	0	0	0	422	17,7	219	196	23	10	4,6
4	440000	Besonders schwerer Fall des Diebstahls in/aus Boden-, Kellerräumen, Waschküchen	1.774	1,2	626	35,3	331	850	593	0	0	0	0	336	18,9	155	138	17	8	5,2
6	440010	Besonders schwerer Fall des Diebstahls in/aus Boden-, Kellerräumen, Waschküchen von sonstigem Gut	1.774	1,2	626	35,3	331	850	593	0	0	0	0	336	18,9	155	138	17	8	5,2
4	440300	Bes. schw. Fall des Diebstahls in/aus Boden-, Kellerräumen, Waschküchen von Fahrrädern	610	0,4	29	4,8	84	215	311	0	0	0	0	86	14,1	86	77	9	3	3,5

	Schlüssel der Tat	Straftat	erfasste Fälle		davon Versuche		Tatortverteilung (nach Einwohnerzahl)					mit Schusswaffe		aufgeklärte Fälle		TV Gesamtanzahl	davon		nichtdeutsche TV	
			Anzahl	Anteil in %	Anzahl	Anteil in %	< 20.000	20.000 < 100.000	100.000 < 500.000	>= 500.000	unbekannt	gedroht	geschossen	Anzahl	Anteil in %		männlich	weiblich	Anzahl	Anteil in %
	1	2	3	4	5	6	7	8	9	10	11	12	13	14	15	16	17	18	19	20
6	440310	Besonders schwerer Fall des Diebstahls in/aus Boden-, Kellerräumen, Waschküchen von Fahrrädern	610	0,4	29	4,8	84	215	311	0	0	0	0	86	14,1	86	77	9	3	3,5
4	445*00	Besonders schwerer Fall des Diebstahls in/aus überwiegend unbezogenen Neu- und Rohbauten, Baubuden und Baustellen	260	0,2	44	16,9	130	68	62	0	0	0	0	53	20,4	59	55	4	3	5,1
4	445000	Besonders schwerer Fall des Diebstahls in/aus überwiegend unbezogenen Neu- und Rohbauten, Baubuden und Baustellen	253	0,2	41	16,2	128	64	61	0	0	0	0	52	20,6	58	54	4	3	5,2
6	445010	Besonders schwerer Fall des Diebstahls in/aus überwiegend unbezogenen Neu- und Rohbauten, Baubuden und Baustellen von sonstigem Gut	253	0,2	41	16,2	128	64	61	0	0	0	0	52	20,6	58	54	4	3	5,2
4	445100	Besonders schwerer Fall des Diebstahls in/aus überwiegend unbezogenen Neu- und Rohbauten, Baubuden und Baustellen von Kraftwagen	1	0,0	1	100,0	0	1	0	0	0	0	0	0	0,0	0	0	0	0	0,0
6	445110	Besonders schwerer Fall des Diebstahls in/aus überwiegend unbezogenen Neu- und Rohbauten, Baubuden und Baustellen von Kraftwagen	1	0,0	1	100,0	0	1	0	0	0	0	0	0	0,0	0	0	0	0	0,0
4	445500	Besonders schwerer Fall des Diebstahls in/aus überwiegend unbezogenen Neu- und Rohbauten, Baubuden und Baustellen von unbaren Zahlungsmitteln	6	0,0	2	33,3	2	3	1	0	0	0	0	1	16,7	1	1	0	0	0,0
6	445510	Besonders schwerer Fall des Diebstahls in/aus überwiegend unbezogenen Neu- und Rohbauten, Baubuden und Baustellen von unbaren Zahlungsmitteln	6	0,0	2	33,3	2	3	1	0	0	0	0	1	16,7	1	1	0	0	0,0
4	450*00	Besonders schwerer Fall des Diebstahls an/aus Kraftfahrzeugen	1.896	1,3	415	21,9	906	607	374	0	9	0	0	244	12,9	202	183	19	55	27,2
4	450000	Besonders schwerer Fall des Diebstahls an/aus Kraftfahrzeugen von sonstigem Gut	1.872	1,3	414	22,1	896	596	371	0	9	0	0	244	13,0	202	183	19	55	27,2
6	450010	Besonders schwerer Fall des Diebstahls an/aus Kraftfahrzeugen von sonstigem Gut	1.673	1,2	237	14,2	703	594	368	0	8	0	0	214	12,8	181	163	18	37	20,4
6	450020	Besonders schwerer Fall des Diebstahls an/aus Kraftfahrzeugen von sonstigem Gut gemäß §§ 244 Abs. 1 Nr. 1 und 2, 244a StGB	199	0,1	177	88,9	193	2	3	0	1	0	0	30	15,1	22	21	1	18	81,8
4	450500	Besonders schwerer Fall des Diebstahls aus Kraftfahrzeugen von unbaren Zahlungsmitteln	24	0,0	1	4,2	10	11	3	0	0	0	0	0	0,0	0	0	0	0	0,0
6	450510	Besonders schwerer Fall des Diebstahls aus Kraftfahrzeugen von unbaren Zahlungsmitteln	24	0,0	1	4,2	10	11	3	0	0	0	0	0	0,0	0	0	0	0	0,0
4	470000	Besonders schwerer Fall des Diebstahls von Betäubungsmitteln	5	0,0	2	40,0	2	2	1	0	0	0	0	2	40,0	2	2	0	0	0,0
4	471000	Besonders schwerer Fall des Diebstahls von Betäubungsmitteln aus Apotheken	4	0,0	2	50,0	2	1	1	0	0	0	0	1	25,0	1	1	0	0	0,0

	Schlüssel der Tat	Straftat	erfasste Fälle		davon Versuche		Tatortverteilung (nach Einwohnerzahl)					mit Schusswaffe		aufgeklärte Fälle		TV Gesamtanzahl	davon		nichtdeutsche TV	
			Anzahl	Anteil in %	Anzahl	Anteil in %	< 20.000	20.000 < 100.000	100.000 < 500.000	>= 500.000	unbekannt	gedroht	geschossen	Anzahl	Anteil in %		männlich	weiblich	Anzahl	Anteil in %
	1	2	3	4	5	6	7	8	9	10	11	12	13	14	15	16	17	18	19	20
6	471010	Besonders schwerer Fall des Diebstahls von Betäubungsmitteln aus Apotheken	4	0,0	2	50,0	2	1	1	0	0	0	0	1	25,0	1	1	0	0	0,0
4	472000	Besonders schwerer Fall des Diebstahls von Betäubungsmitteln aus Arztpraxen	1	0,0	0	0,0	0	1	0	0	0	0	0	1	100,0	1	1	0	0	0,0
6	472010	Besonders schwerer Fall des Diebstahls von Betäubungsmitteln aus Arztpraxen	1	0,0	0	0,0	0	1	0	0	0	0	0	1	100,0	1	1	0	0	0,0
4	****00	Diebstahl insgesamt	40.157	28,0	5.356	13,3	13.722	16.117	10.211	0	107	0	0	14.837	36,9	10.981	8.018	2.963	2.099	19,1
4	***100	Diebstahl insgesamt von Kraftwagen einschl. unbefugter Ingebrauchnahme	648	0,5	131	20,2	290	240	118	0	0	0	0	275	42,4	304	272	32	87	28,6
4	***200	Diebstahl insgesamt von Mopeds und Krafträdern einschl. unbefugter Ingebrauchnahme	560	0,4	37	6,6	253	219	88	0	0	0	0	163	29,1	160	152	8	7	4,4
4	***300	Diebstahl insgesamt von Fahrrädern einschl. unbefugter Ingebrauchnahme	4.326	3,0	90	2,1	877	1.712	1.734	0	3	0	0	683	15,8	559	495	64	53	9,5
4	***400	Diebstahl insgesamt von Schusswaffen	22	0,0	2	9,1	10	7	5	0	0	0	0	8	36,4	12	12	0	1	8,3
4	***500	Diebstahl insgesamt von unbaren Zahlungsmitteln	463	0,3	51	11,0	149	170	141	0	3	0	0	108	23,3	125	96	29	11	8,8
4	***700	Diebstahl insgesamt von/aus Automaten	473	0,3	111	23,5	183	196	93	0	1	0	0	115	24,3	102	87	15	11	10,8
4	***800	Diebstahl insgesamt von Antiquitäten, Kunst- und sakralen Gegenständen	22	0,0	3	13,6	8	10	4	0	0	0	0	4	18,2	6	5	1	0	0,0
4	*00081	Diebstahl insgesamt in/aus Wochenend- und Gartenhaus	1.243	0,9	359	28,9	684	382	177	0	0	0	0	343	27,6	198	165	33	7	3,5
4	*00086	Diebstahl insgesamt in/aus einer Kirche	38	0,0	12	31,6	15	11	12	0	0	0	0	9	23,7	10	7	3	0	0,0
4	*00096	Diebstahl insgesamt von Buntmetall	299	0,2	30	10,0	154	124	21	0	0	0	0	100	33,4	73	70	3	9	12,3
4	*05*00	Diebstahl insgesamt in/aus Banken, Sparkassen, Postfilialen und -agenturen und dgl.	29	0,0	6	20,7	9	10	8	0	2	0	0	8	27,6	12	10	2	4	33,3
4	*10*00	Diebstahl insgesamt in/aus Dienst-, Büro-, Fabrikations-, Werkstatt- und Lagerräumen	1.767	1,2	561	31,7	588	559	620	0	0	0	0	496	28,1	409	371	38	53	13,0
4	*15*00	Diebstahl insgesamt in/aus Gaststätten, Kantinen, Hotels und Pensionen	376	0,3	83	22,1	135	125	116	0	0	0	0	97	25,8	109	95	14	18	16,5

	Schlüssel der Tat	Straftat	erfasste Fälle		davon Versuche		Tatortverteilung (nach Einwohnerzahl)					mit Schusswaffe		aufgeklärte Fälle		TV Gesamtanzahl	davon		nichtdeutsche TV	
			Anzahl	Anteil in %	Anzahl	Anteil in %	< 20.000	20.000 < 100.000	100.000 < 500.000	>= 500.000	unbekannt	ge-droht	ge-schos-sen	Anzahl	Anteil in %		männlich	weiblich	Anzahl	Anteil in %
	1	2	3	4	5	6	7	8	9	10	11	12	13	14	15	16	17	18	19	20
4	*25*00	Diebstahl gesamt in/aus Kiosken, Warenhäusern, Verkaufsräumen, Selbstbedienungsläden, Schaufenstern, Schaukästen und Vitrinen	8.295	5,8	310	3,7	1.828	4.153	2.307	0	7	0	0	7.186	86,6	6.058	4.129	1.929	1.397	23,1
4	*26*00	Diebstahl insgesamt Ladendiebstahl	7.631	5,3	134	1,8	1.622	3.930	2.072	0	7	0	0	6.961	91,2	5.880	3.985	1.895	1.368	23,3
4	*35*00	Diebstahl insgesamt in/aus Wohnungen	2.332	1,6	650	27,9	967	839	525	0	1	0	0	882	37,8	962	701	261	114	11,9
4	*40*00	Diebstahl insgesamt in/aus Boden-, Kellerräumen und Waschküchen	2.751	1,9	693	25,2	508	1.279	964	0	0	0	0	473	17,2	265	231	34	12	4,5
4	*45*00	Diebstahl insgesamt in/aus überwiegend unbezogenen Neu- und Rohbauten, Baubuden und Baustellen	401	0,3	54	13,5	207	109	85	0	0	0	0	74	18,5	89	82	7	3	3,4
4	*50*00	Diebstahl insgesamt an/aus Kraftfahrzeugen	3.700	2,6	478	12,9	1.645	1.243	793	0	19	0	0	497	13,4	391	358	33	83	21,2
4	*70000	Diebstahl insgesamt von Betäubungsmitteln	12	0,0	2	16,7	6	3	3	0	0	0	0	6	50,0	6	5	1	0	0,0
4	*71000	Diebstahl insgesamt von Betäubungsmitteln aus Apotheken	4	0,0	2	50,0	2	1	1	0	0	0	0	1	25,0	1	1	0	0	0,0
4	*72000	Diebstahl insgesamt von Betäubungsmitteln aus Arztpraxen	1	0,0	0	0,0	0	1	0	0	0	0	0	1	100,0	1	1	0	0	0,0
4	*73000	Diebstahl insgesamt von Betäubungsmitteln aus Krankenhäusern	7	0,0	0	0,0	4	1	2	0	0	0	0	4	57,1	4	3	1	0	0,0
4	*90*00	Diebstahl insgesamt Taschendiebstahl	503	0,4	10	2,0	70	141	290	0	2	0	0	26	5,2	29	23	6	17	58,6
4	500000	Vermögens- und Fälschungsdelikte	26.446	18,5	2.354	8,9	9.428	8.599	6.342	0	2.077	0	0	18.899	71,5	13.565	9.140	4.425	2.211	16,3
4	510000	Betrug §§ 263, 263a, 264, 264a, 265, 265a, 265b StGB	20.278	14,2	2.306	11,4	6.848	6.082	5.455	0	1.893	0	0	14.789	72,9	10.669	7.080	3.589	1.827	17,1
4	511000	Waren- und Warenkreditbetrug	6.087	4,2	253	4,2	2.840	1.774	1.017	0	456	0	0	4.442	73,0	3.127	1.985	1.142	302	9,7
64	511100	Betrügerisches Erlangen von Kfz §§ 263, 263a StGB	27	0,0	3	11,1	12	7	8	0	0	0	0	26	96,3	26	23	3	7	26,9
6	511110	Betrügerisches Erlangen von Kfz § 263 StGB	27	0,0	3	11,1	12	7	8	0	0	0	0	26	96,3	26	23	3	7	26,9
4	511200	Sonstiger Warenkreditbetrug	3.398	2,4	160	4,7	1.728	963	572	0	135	0	0	2.176	64,0	1.714	1.064	650	179	10,4

	Schlüssel der Tat	Straftat	erfasste Fälle		davon Versuche		Tatortverteilung (nach Einwohnerzahl)					mit Schusswaffe		aufgeklärte Fälle		TV Gesamtanzahl	davon		nichtdeutsche TV	
			Anzahl	Anteil in %	Anzahl	Anteil in %	< 20.000	20.000 < 100.000	100.000 < 500.000	>= 500.000	unbekannt	gedroht	geschossen	Anzahl	Anteil in %		männlich	weiblich	Anzahl	Anteil in %
	1	2	3	4	5	6	7	8	9	10	11	12	13	14	15	16	17	18	19	20
6	511201	Tankbetrug	1.566	1,1	5	0,3	1.077	299	189	0	1	0	0	665	42,5	622	490	132	72	11,6
6	511210	Weitere Arten des Warenkreditbetruges §§ 263, 263a StGB	1.832	1,3	155	8,5	651	664	383	0	134	0	0	1.511	82,5	1.100	581	519	107	9,7
6	511211	Weitere Arten des Warenkreditbetruges § 263 StGB	1.366	1,0	75	5,5	516	503	314	0	33	0	0	1.237	90,6	995	524	471	96	9,6
6	511212	Weitere Arten des Warenkreditbetruges § 263a StGB	466	0,3	80	17,2	135	161	69	0	101	0	0	274	58,8	124	66	58	12	9,7
64	511300	Warenbetrug	2.662	1,9	90	3,4	1.100	804	437	0	321	0	0	2.240	84,1	1.468	947	521	118	8,0
64	513000	Kapitalanlage- und Anlagebetrug	223	0,2	0	0,0	21	10	189	0	3	0	0	224	100,4	36	33	3	4	11,1
64	513100	Prospektbetrug (Kapitalanlagebetrug) § 264a StGB	1	0,0	0	0,0	0	0	1	0	0	0	0	1	100,0	3	3	0	0	0,0
64	513200	Anlagebetrug gemäß § 263 StGB	222	0,2	0	0,0	21	10	188	0	3	0	0	223	100,5	36	33	3	4	11,1
4	514000	Geldkreditbetrug	63	0,0	12	19,0	30	18	14	0	1	0	0	61	96,8	59	42	17	8	13,6
64	514100	Kreditbetrug § 265b StGB (im geschäftlichen Verkehr)	1	0,0	0	0,0	0	1	0	0	0	0	0	1	100,0	1	0	1	1	100,0
64	514200	Subventionsbetrug gemäß § 264 StGB	15	0,0	0	0,0	6	3	6	0	0	0	0	15	100,0	19	16	3	0	0,0
64	514300	Krediterlangungsbetrug § 263 StGB	47	0,0	12	25,5	24	14	8	0	1	0	0	45	95,7	39	26	13	7	17,9
4	515000	Erschleichen von Leistungen § 265a StGB	4.368	3,0	12	0,3	564	1.247	2.557	0	0	0	0	4.234	96,9	3.414	2.399	1.015	906	26,5
6	515001	Beförderungsererschleichung	4.166	2,9	0	0,0	507	1.118	2.541	0	0	0	0	4.047	97,1	3.247	2.265	982	831	25,6
6	515079	Sonstiges Erschleichen von Leistungen gemäß § 265a StGB	202	0,1	12	5,9	57	129	16	0	0	0	0	187	92,6	190	151	39	80	42,1
64	516000	Betrug bzw. Computerbetrug mittels rechtswidrig erlangter unbarer Zahlungsmittel	1.124	0,8	131	11,7	307	362	223	0	232	0	0	436	38,8	340	249	91	55	16,2
64	516200	Betrug mittels rechtswidrig erlangter Zahlungskarten ohne PIN (Lastschriftverfahren)	255	0,2	40	15,7	81	82	73	0	19	0	0	125	49,0	90	56	34	9	10,0

	Schlüssel der Tat	Straftat	erfasste Fälle		davon Versuche		Tatortverteilung (nach Einwohnerzahl)					mit Schusswaffe		aufgeklärte Fälle		TV Gesamtanzahl	davon		nichtdeutsche TV	
			Anzahl	Anteil in %	Anzahl	Anteil in %	< 20.000	20.000 < 100.000	100.000 < 500.000	>= 500.000	unbekannt	gedroht	geschossen	Anzahl	Anteil in %		männlich	weiblich	Anzahl	Anteil in %
	1	2	3	4	5	6	7	8	9	10	11	12	13	14	15	16	17	18	19	20
64	516300	Computerbetrug mittels rechtswidrig erlangter Zahlungskarten mit PIN § 263a StGB	201	0,1	23	11,4	53	74	65	0	9	0	0	134	66,7	98	78	20	14	14,3
64	516500	Betrug bzw. Computerbetrug mittels rechtswidrig erlangter Daten von Zahlungskarten §§ 263, 263a StGB	442	0,3	33	7,5	112	145	36	0	149	0	0	104	23,5	105	79	26	25	23,8
6	516510	Betrug mittels rechtswidrig erlangter Daten von Zahlungskarten § 263 StGB	307	0,2	20	6,5	81	105	28	0	93	0	0	76	24,8	71	52	19	17	23,9
6	516520	Computerbetrug mittels rechtswidrig erlangter Daten von Zahlungskarten § 263a StGB	135	0,1	13	9,6	31	40	8	0	56	0	0	28	20,7	34	27	7	8	23,5
64	516900	Betrug bzw. Computerbetrug mittels rechtswidrig erlangter sonstiger unbarer Zahlungsmittel §§ 263, 263a StGB	226	0,2	35	15,5	61	61	49	0	55	0	0	73	32,3	67	51	16	13	19,4
6	516910	Betrug mittels rechtswidrig erlangter sonstiger unbarer Zahlungsmittel § 263 StGB	152	0,1	26	17,1	45	45	43	0	19	0	0	60	39,5	57	45	12	11	19,3
6	516920	Computerbetrug mittels rechtswidrig erlangter sonstiger unbarer Zahlungsmittel § 263a StGB	74	0,1	9	12,2	16	16	6	0	36	0	0	13	17,6	10	6	4	2	20,0
4	517000	Sonstiger Betrug	8.413	5,9	1.898	22,6	3.086	2.671	1.455	0	1.201	0	0	5.392	64,1	4.339	2.785	1.554	597	13,8
64	517100	Leistungsbetrug	292	0,2	57	19,5	129	89	51	0	23	0	0	205	70,2	199	135	64	22	11,1
64	517200	Leistungskreditbetrug §§ 263, 263a StGB	353	0,2	8	2,3	104	103	83	0	63	0	0	273	77,3	233	144	89	15	6,4
6	517210	Leistungskreditbetrug § 263 StGB	291	0,2	4	1,4	94	96	69	0	32	0	0	251	86,3	215	129	86	14	6,5
6	517220	Leistungskreditbetrug § 263a StGB	62	0,0	4	6,5	10	7	14	0	31	0	0	22	35,5	20	17	3	1	5,0
64	517400	Betrug z.N.v. Versicherungen und Versicherungsmissbrauch §§ 263, 265 StGB	35	0,0	12	34,3	10	19	6	0	0	0	0	34	97,1	40	28	12	5	12,5
6	517410	Betrug zum Nachteil von Versicherungen	33	0,0	11	33,3	8	19	6	0	0	0	0	32	97,0	37	26	11	5	13,5
6	517420	Versicherungsmissbrauch	2	0,0	1	50,0	2	0	0	0	0	0	0	2	100,0	3	2	1	0	0,0
64	517500	Computerbetrug (sonstiger) § 263a StGB (soweit nicht unter den Schlüsseln 511120, 511212, 516300, 516520, 516920, 517220, 517900, 518112 bzw. 518302 zu erfassen)	700	0,5	154	22,0	188	148	69	0	295	0	0	264	37,7	189	144	45	38	20,1

	Schlüssel der Tat	Straftat	erfasste Fälle		davon Versuche		Tatortverteilung (nach Einwohnerzahl)					mit Schusswaffe		aufgeklärte Fälle		TV Gesamtanzahl	davon		nichtdeutsche TV	
			Anzahl	Anteil in %	Anzahl	Anteil in %	< 20.000	20.000 < 100.000	100.000 < 500.000	>= 500.000	unbekannt	ge-droht	ge-schos-sen	Anzahl	Anteil in %		männlich	weiblich	Anzahl	Anteil in %
	1	2	3	4	5	6	7	8	9	10	11	12	13	14	15	16	17	18	19	20
6	517510	Computerbetrug (sonstiger) § 263a Abs. 1 und 2 StGB	697	0,5	152	21,8	187	147	69	0	294	0	0	264	37,9	189	144	45	38	20,1
6	517520	Vorbereitung des Computerbetruges § 263a Abs. 3 StGB	3	0,0	2	66,7	1	1	0	0	1	0	0	0	0,0	0	0	0	0	0,0
64	517600	Provisionsbetrug	32	0,0	6	18,8	8	5	18	0	1	0	0	22	68,8	22	17	5	0	0,0
64	517800	Sozialleistungsbetrug § 263 StGB	297	0,2	11	3,7	97	144	56	0	0	0	0	296	99,7	301	144	157	42	14,0
64	517900	Missbräuchliche Nutzung von Telekommunikationsdiensten § 263a StGB	11	0,0	1	9,1	1	3	5	0	2	0	0	5	45,5	5	3	2	0	0,0
64	518100	Abrechnungsbetrug	48	0,0	5	10,4	17	22	8	0	1	0	0	42	87,5	48	27	21	3	6,3
6	518110	Abrechnungsbetrug im Gesundheitswesen §§ 263, 263a StGB	11	0,0	0	0,0	4	4	3	0	0	0	0	10	90,9	13	6	7	3	23,1
6	518111	Abrechnungsbetrug im Gesundheitswesen § 263 StGB	11	0,0	0	0,0	4	4	3	0	0	0	0	10	90,9	13	6	7	3	23,1
6	518179	Sonstiger Abrechnungsbetrug	37	0,0	5	13,5	13	18	5	0	1	0	0	32	86,5	35	21	14	0	0,0
64	518200	Einmietbetrug	239	0,2	3	1,3	103	93	42	0	1	0	0	227	95,0	233	173	60	38	16,3
64	518300	Überweisungsbetrug §§ 263, 263a StGB	352	0,2	208	59,1	145	94	66	0	47	0	0	123	34,9	85	63	22	22	25,9
6	518301	Überweisungsbetrug § 263 StGB	342	0,2	206	60,2	144	93	65	0	40	0	0	118	34,5	81	60	21	21	25,9
6	518302	Überweisungsbetrug § 263a StGB	10	0,0	2	20,0	1	1	1	0	7	0	0	5	50,0	5	3	2	1	20,0
64	518800	Kreditvermittlungsbetrug § 263 StGB	7	0,0	1	14,3	1	4	0	0	2	0	0	4	57,1	4	4	0	0	0,0
64	518900	Sonstige weitere Betrugsarten	6.047	4,2	1.432	23,7	2.283	1.947	1.051	0	766	0	0	3.897	64,4	3.135	2.011	1.124	421	13,4
4	520000	Veruntreuungen §§ 266, 266a, 266b StGB	629	0,4	0	0,0	255	298	74	0	2	0	0	621	98,7	398	253	145	29	7,3
4	521000	Untreue § 266 StGB	255	0,2	0	0,0	87	147	20	0	1	0	0	251	98,4	177	112	65	5	2,8

	Schlüssel der Tat	Straftat	erfasste Fälle		davon Versuche		Tatortverteilung (nach Einwohnerzahl)					mit Schusswaffe		aufgeklärte Fälle		TV Gesamtanzahl	davon		nichtdeutsche TV	
			Anzahl	Anteil in %	Anzahl	Anteil in %	< 20.000	20.000 < 100.000	100.000 < 500.000	>= 500.000	unbekannt	gedroht	geschossen	Anzahl	Anteil in %		männlich	weiblich	Anzahl	Anteil in %
	1	2	3	4	5	6	7	8	9	10	11	12	13	14	15	16	17	18	19	20
6	521079	Sonstige Untreue	252	0,2	0	0,0	85	146	20	0	1	0	0	248	98,4	175	111	64	5	2,9
64	521100	Untreue bei Kapitalanlagegeschäften	3	0,0	0	0,0	2	1	0	0	0	0	0	3	100,0	6	2	4	0	0,0
64	522000	Vorenthalten und Veruntreuen von Arbeitsentgelt gemäß § 266a StGB	291	0,2	0	0,0	136	127	28	0	0	0	0	292	100,3	156	106	50	9	5,8
64	523000	Missbrauch von Scheck- und Kreditkarten gemäß § 266b StGB	83	0,1	0	0,0	32	24	26	0	1	0	0	78	94,0	67	37	30	15	22,4
4	530000	Unterschlagung §§ 246, 247, 248a StGB	3.666	2,6	22	0,6	1.472	1.586	560	0	48	0	0	1.960	53,5	1.837	1.238	599	131	7,1
6	530079	Unterschlagung sonstiger Güter/Sachen gemäß §§ 246, 247, 248a StGB - ohne von Kfz	3.512	2,5	22	0,6	1.396	1.541	530	0	45	0	0	1.810	51,5	1.694	1.128	566	121	7,1
64	531000	Unterschlagung von Kfz gemäß §§ 246, 247 StGB	154	0,1	0	0,0	76	45	30	0	3	0	0	150	97,4	157	121	36	14	8,9
4	540000	Urkundenfälschung §§ 267-271, 273-279, 281 StGB	1.748	1,2	19	1,1	790	594	232	0	132	0	0	1.413	80,8	1.175	940	235	264	22,5
6	540001	Sonstige Urkundenfälschung gemäß § 267 StGB	1.411	1,0	12	0,9	660	516	202	0	33	0	0	1.217	86,3	991	798	193	210	21,2
6	540002	Mittelbare Falschbeurkundung	33	0,0	1	3,0	10	20	3	0	0	0	0	30	90,9	30	26	4	26	86,7
6	540003	Verändern von amtlichen Ausweisen	7	0,0	0	0,0	3	2	2	0	0	0	0	7	100,0	7	6	1	2	28,6
6	540004	Urkundenunterdrückung, Veränderung einer Grenzbezeichnung gemäß § 274 StGB	27	0,0	1	3,7	20	4	3	0	0	0	0	23	85,2	23	18	5	2	8,7
6	540006	Verschaffen von falschen amtlichen Ausweisen	9	0,0	0	0,0	3	5	1	0	0	0	0	8	88,9	9	7	2	9	100,0
6	540007	Fälschung von Gesundheitszeugnissen	1	0,0	0	0,0	0	0	1	0	0	0	0	1	100,0	1	0	1	0	0,0
6	540008	Ausstellen unrichtiger Gesundheitszeugnisse	4	0,0	0	0,0	1	3	0	0	0	0	0	3	75,0	3	2	1	0	0,0
6	540010	Missbrauch von Ausweispapieren	18	0,0	1	5,6	5	10	3	0	0	0	0	17	94,4	16	13	3	6	37,5
4	541000	Fälschung technischer Aufzeichnungen § 268 StGB	24	0,0	0	0,0	21	1	0	0	2	0	0	18	75,0	20	18	2	2	10,0

	Schlüssel der Tat	Straftat	erfasste Fälle		davon Versuche		Tatortverteilung (nach Einwohnerzahl)					mit Schusswaffe		aufgeklärte Fälle		TV Gesamtanzahl	davon		nichtdeutsche TV	
			Anzahl	Anteil in %	Anzahl	Anteil in %	< 20.000	20.000 < 100.000	100.000 < 500.000	>= 500.000	unbekannt	gedroht	geschossen	Anzahl	Anteil in %		männlich	weiblich	Anzahl	Anteil in %
	1	2	3	4	5	6	7	8	9	10	11	12	13	14	15	16	17	18	19	20
6	541001	Manipulation von Fahrtenschreibern und EG-Kontrollgeräten gemäß § 268 StGB	5	0,0	0	0,0	3	0	0	0	2	0	0	5	100,0	5	5	0	2	40,0
6	541079	Sonstige Fälschung technischer Aufzeichnungen	19	0,0	0	0,0	18	1	0	0	0	0	0	13	68,4	16	14	2	0	0,0
64	542000	Fälschung zur Erlangung von Betäubungsmitteln	1	0,0	0	0,0	0	0	1	0	0	0	0	0	0,0	0	0	0	0	0,0
4	543000	Fälschung beweis erheblicher Daten, Täuschung im Rechtsverkehr bei Datenverarbeitung §§ 269, 270 StGB	213	0,1	4	1,9	67	33	16	0	97	0	0	89	41,8	87	62	25	9	10,3
6	543010	Fälschung beweis erheblicher Daten gemäß § 269 StGB	210	0,1	4	1,9	66	31	16	0	97	0	0	87	41,4	85	61	24	9	10,6
6	543020	Täuschung im Rechtsverkehr bei Datenverarbeitung gemäß § 270 StGB	3	0,0	0	0,0	1	2	0	0	0	0	0	2	66,7	2	1	1	0	0,0
4	550000	Geld- und Wertzeichenfälschung, Fälschung von Zahlungskarten mit oder ohne Garantiefunktion, Schecks und Wechseln §§ 146-149, 151, 152, 152a, 152b StGB	72	0,1	7	9,7	28	26	16	0	2	0	0	63	87,5	67	55	12	10	14,9
6	550030	Fälschung Geld-/Wertzeichen fremder Währungsgebiete	1	0,0	0	0,0	1	0	0	0	0	0	0	1	100,0	1	1	0	1	100,0
4	551000	Geld- und Wertzeichenfälschung einschl. Vorbereitungshandlungen §§ 146 außer Abs. 1 Nr. 3, 148, 149 StGB	9	0,0	0	0,0	3	4	1	0	1	0	0	8	88,9	10	9	1	1	10,0
6	551010	Geldfälschung (einschl. Vorbereitungshandlung) gemäß §§ 146 außer Abs. 1 Nr. 3 StGB	8	0,0	0	0,0	3	4	1	0	0	0	0	8	100,0	10	9	1	1	10,0
6	551030	Vorbereitung der Fälschung von Geld und Wertzeichen	1	0,0	0	0,0	0	0	0	0	1	0	0	0	0,0	0	0	0	0	0,0
4	552000	Inverkehrbringen von Falschgeld §§ 146 Abs. 1 Nr. 3, 147 StGB	53	0,0	6	11,3	19	20	14	0	0	0	0	53	100,0	57	46	11	9	15,8
6	552010	Inverkehrbringen von Falschgeld gemäß § 146 Abs. 1 Nr. 3 StGB	27	0,0	3	11,1	9	12	6	0	0	0	0	27	100,0	30	25	5	0	0,0
6	552020	Inverkehrbringen von Falschgeld gemäß § 147 StGB (nach gutgläubigem Erwerb)	26	0,0	3	11,5	10	8	8	0	0	0	0	26	100,0	28	22	6	9	32,1
4	553000	Fälschung von Zahlungskarten mit oder ohne Garantiefunktion, Schecks und Wechseln gemäß §§ 152a, 152b StGB	9	0,0	1	11,1	5	2	1	0	1	0	0	1	11,1	1	1	0	0	0,0
4	553100	Gebrauch falscher Zahlungskarten mit oder ohne Garantiefunktion, Schecks und Wechsel gemäß §§ 152a, 152b StGB	4	0,0	1	25,0	1	1	1	0	1	0	0	0	0,0	0	0	0	0	0,0

	Schlüssel der Tat	Straftat	erfasste Fälle		davon Versuche		Tatortverteilung (nach Einwohnerzahl)					mit Schusswaffe		aufgeklärte Fälle		TV Gesamtanzahl	davon		nichtdeutsche TV	
			Anzahl	Anteil in %	Anzahl	Anteil in %	< 20.000	20.000 < 100.000	100.000 < 500.000	>= 500.000	unbekannt	ge-droht	ge-schos-sen	Anzahl	Anteil in %		männlich	weiblich	Anzahl	Anteil in %
	1	2	3	4	5	6	7	8	9	10	11	12	13	14	15	16	17	18	19	20
6	553110	Gebrauch falscher Zahlungskarten ohne Garantiefunktion, Schecks und Wechsel	3	0,0	1	33,3	1	1	0	0	1	0	0	0	0,0	0	0	0	0	0,0
6	553120	Gebrauch falscher Zahlungskarten mit Garantiefunktion	1	0,0	0	0,0	0	0	1	0	0	0	0	0	0,0	0	0	0	0	0,0
4	553200	Nachmachen, Verfälschen, Verschaffen, Feilhalten oder Überlassen falscher Zahlungskarten mit oder ohne Garantiefunktion, Schecks und Wechsel gemäß §§ 152a, 152b StGB	5	0,0	0	0,0	4	1	0	0	0	0	0	1	20,0	1	1	0	0	0,0
6	553210	Nachmachen, Verfälschen, Verschaffen, Feilhalten oder Überlassen falscher Zahlungskarten ohne Garantiefunktion, Schecks und Wechsel	5	0,0	0	0,0	4	1	0	0	0	0	0	1	20,0	1	1	0	0	0,0
4	560000	Insolvenzstraftaten §§ 283, 283a-d StGB	53	0,0	0	0,0	35	13	5	0	0	0	0	53	100,0	55	38	17	2	3,6
64	561000	Bankrott gemäß § 283 StGB	39	0,0	0	0,0	28	8	3	0	0	0	0	39	100,0	44	30	14	2	4,5
64	563000	Verletzung der Buchführungspflicht gemäß § 283b StGB	13	0,0	0	0,0	6	5	2	0	0	0	0	13	100,0	14	9	5	0	0,0
64	564000	Gläubigerbegünstigung gemäß § 283c StGB	1	0,0	0	0,0	1	0	0	0	0	0	0	1	100,0	1	1	0	0	0,0
4	600000	Sonstige Straftatbestände (StGB)	35.403	24,7	736	2,1	14.010	14.465	6.420	0	508	5	77	20.665	58,4	16.716	12.702	4.014	1.704	10,2
4	610000	Erpressung § 253 StGB	254	0,2	136	53,5	92	90	34	0	38	0	0	169	66,5	195	162	33	36	18,5
6	610001	Schutzgelderpressung	3	0,0	0	0,0	0	3	0	0	0	0	0	3	100,0	5	5	0	3	60,0
6	610079	Sonstige Erpressung	242	0,2	129	53,3	87	84	33	0	38	0	0	166	68,6	191	158	33	34	17,8
64	611000	Erpressung auf sexueller Grundlage	9	0,0	7	77,8	5	3	1	0	0	0	0	0	0,0	0	0	0	0	0,0
4	620000	Widerstand gegen die Staatsgewalt und Straftaten gegen die öffentliche Ordnung §§ 111, 113, 114, 120, 121, 123-127, 129, 130-134, 136, 138, 140, 145, 145a, 145c, 145d StGB	5.606	3,9	2	0,0	1.908	2.638	1.032	0	28	5	0	4.977	88,8	4.543	3.727	816	600	13,2
6	620001	Störung des öffentlichen Friedens durch Androhung von Straftaten	196	0,1	0	0,0	82	79	33	0	2	5	0	147	75,0	142	126	16	28	19,7
6	620004	Anleitung zu Straftaten	1	0,0	0	0,0	1	0	0	0	0	0	0	1	100,0	1	1	0	0	0,0

Schlüssel der Tat	Straftat	erfasste Fälle		davon Versuche		Tatortverteilung (nach Einwohnerzahl)					mit Schusswaffe		aufgeklärte Fälle		TV Gesamt- anzahl	davon		nichtdeutsche TV		
		Anzahl	Anteil in %	Anzahl	Anteil in %	< 20.000	20.000 < 100.000	100.000 < 500.000	>= 500.000	un- be- kannt	ge- droht	ge- schos- sen	Anzahl	Anteil in %		männ- lich	weib- lich	Anzahl	Anteil in %	
1	2	3	4	5	6	7	8	9	10	11	12	13	14	15	16	17	18	19	20	
6	620005	Amtsanmaßung	55	0,0	0	0,0	23	16	7	0	9	0	0	18	32,7	21	18	3	0	0,0
6	620006	Missbrauch von Titeln, Berufsbezeichnungen, Abzeichen	16	0,0	0	0,0	3	10	1	0	2	0	0	12	75,0	12	10	2	0	0,0
6	620007	Verwahrungsbruch	6	0,0	0	0,0	2	1	3	0	0	0	0	6	100,0	8	6	2	0	0,0
6	620009	Verstrickungsbruch, Siegelbruch	25	0,0	0	0,0	6	15	4	0	0	0	0	17	68,0	20	17	3	2	10,0
6	620011	Belohnung und Billigung von Straftaten	1	0,0	0	0,0	0	1	0	0	0	0	0	1	100,0	1	1	0	0	0,0
6	620013	Missbrauch von Notrufen und Beeinträchtigung von Unfallverhütungs- und Nothilfemitteln	391	0,3	0	0,0	133	183	74	0	1	0	0	285	72,9	261	206	55	23	8,8
6	620014	Verstoß gegen Weisung während Führungsaufsicht	94	0,1	0	0,0	17	66	11	0	0	0	0	94	100,0	81	80	1	2	2,5
6	620015	Verstoß gegen das Berufsverbot	1	0,0	0	0,0	0	1	0	0	0	0	0	1	100,0	1	1	0	0	0,0
4	621000	Widerstand gegen die Staatsgewalt §§ 111, 113, 114, 120, 121 StGB	862	0,6	2	0,2	256	416	190	0	0	0	0	854	99,1	788	699	89	103	13,1
6	621010	Öffentliche Aufforderung zu Straftaten	41	0,0	0	0,0	13	18	10	0	0	0	0	37	90,2	34	27	7	1	2,9
4	621020	Widerstand gegen Vollstreckungsbeamte	809	0,6	0	0,0	239	393	177	0	0	0	0	806	99,6	745	663	82	100	13,4
6	621021	Widerstand gegen Polizeivollzugsbeamte	792	0,6	0	0,0	236	383	173	0	0	0	0	790	99,7	731	652	79	98	13,4
6	621029	Widerstand gegen Vollstreckungsbeamte (ohne Polizeivollzugsbeamte)	17	0,0	0	0,0	3	10	4	0	0	0	0	16	94,1	16	13	3	2	12,5
6	621030	Widerstand gegen gleichgestellte Personen	8	0,0	0	0,0	3	3	2	0	0	0	0	7	87,5	7	6	1	2	28,6
6	621040	Gefangenenbefreiung	4	0,0	2	50,0	1	2	1	0	0	0	0	4	100,0	6	6	0	3	50,0
4	622000	Hausfriedensbruch §§ 123, 124 StGB	3.280	2,3	0	0,0	1.133	1.574	572	0	1	0	0	2.920	89,0	2.683	2.166	517	374	13,9
64	622100	Hausfriedensbruch gemäß § 123 StGB	3.277	2,3	0	0,0	1.133	1.574	569	0	1	0	0	2.916	89,0	2.679	2.162	517	374	14,0

	Schlüssel der Tat	Straftat	erfasste Fälle		davon Versuche		Tatortverteilung (nach Einwohnerzahl)					mit Schusswaffe		aufgeklärte Fälle		TV Gesamtanzahl	davon		nichtdeutsche TV	
			Anzahl	Anteil in %	Anzahl	Anteil in %	< 20.000	20.000 < 100.000	100.000 < 500.000	>= 500.000	unbekannt	gedroht	geschossen	Anzahl	Anteil in %		männlich	weiblich	Anzahl	Anteil in %
	1	2	3	4	5	6	7	8	9	10	11	12	13	14	15	16	17	18	19	20
64	622200	Schwerer Hausfriedensbruch gemäß § 124 StGB	3	0,0	0	0,0	0	0	3	0	0	0	0	4	133,3	4	4	0	0	0,0
4	623000	Landfriedensbruch §§ 125, 125a StGB	86	0,1	0	0,0	2	42	42	0	0	0	0	77	89,5	264	245	19	79	29,9
6	623010	Landfriedensbruch gemäß § 125 StGB	26	0,0	0	0,0	2	13	11	0	0	0	0	18	69,2	162	150	12	21	13,0
6	623020	Besonders schwerer Landfriedensbruch gemäß § 125a StGB	60	0,0	0	0,0	0	29	31	0	0	0	0	59	98,3	108	101	7	62	57,4
4	624000	Vortäuschen einer Straftat § 145d StGB	357	0,2	0	0,0	156	153	48	0	0	0	0	354	99,2	357	243	114	23	6,4
6	624010	Vortäuschen einer Straftat gegen die sexuelle Selbstbestimmung	13	0,0	0	0,0	2	7	4	0	0	0	0	13	100,0	14	3	11	0	0,0
6	624079	Vortäuschen einer sonstigen Straftat	305	0,2	0	0,0	140	127	38	0	0	0	0	302	99,0	306	210	96	20	6,5
64	624100	Vortäuschen eines Raubes	15	0,0	0	0,0	6	8	1	0	0	0	0	15	100,0	14	10	4	1	7,1
4	624200	Vortäuschen eines Diebstahls	24	0,0	0	0,0	8	11	5	0	0	0	0	24	100,0	26	22	4	2	7,7
6	624201	Vortäuschen eines Kfz-Diebstahls	10	0,0	0	0,0	5	3	2	0	0	0	0	10	100,0	12	9	3	1	8,3
6	624279	Vortäuschen eines sonstigen Diebstahls	14	0,0	0	0,0	3	8	3	0	0	0	0	14	100,0	14	13	1	1	7,1
4	626000	Gewaltdarstellung § 131 StGB	6	0,0	0	0,0	2	1	2	0	1	0	0	6	100,0	6	6	0	1	16,7
6	626079	Sonstige Gewaltdarstellung	4	0,0	0	0,0	2	0	1	0	1	0	0	4	100,0	4	4	0	1	25,0
64	626100	Gewaltdarstellung; Schriften an Personen unter 18 Jahren gemäß § 131 Abs. 1 Nr. 3 StGB	2	0,0	0	0,0	0	1	1	0	0	0	0	2	100,0	2	2	0	0	0,0
64	627000	Volksverhetzung gemäß § 130 StGB	229	0,2	0	0,0	92	80	45	0	12	0	0	184	80,3	168	143	25	5	3,0
4	630000	Begünstigung, Strafvereitelung (ohne Strafvereitelung im Amt), Hehlerei und Geldwäsche §§ 257, 258, 259-261 StGB	857	0,6	41	4,8	260	365	217	0	15	0	0	843	98,4	812	644	168	103	12,7
6	630010	Begünstigung	10	0,0	0	0,0	2	1	7	0	0	0	0	10	100,0	13	8	5	0	0,0

	Schlüssel der Tat	Straftat	erfasste Fälle		davon Versuche		Tatortverteilung (nach Einwohnerzahl)					mit Schusswaffe		aufgeklärte Fälle		TV Gesamtanzahl	davon		nichtdeutsche TV	
			Anzahl	Anteil in %	Anzahl	Anteil in %	< 20.000	20.000 < 100.000	100.000 < 500.000	>= 500.000	unbekannt	ge-droht	ge-schos-sen	Anzahl	Anteil in %		männlich	weiblich	Anzahl	Anteil in %
	1	2	3	4	5	6	7	8	9	10	11	12	13	14	15	16	17	18	19	20
6	630020	Strafvereitelung	65	0,0	17	26,2	24	27	14	0	0	0	0	65	100,0	74	48	26	6	8,1
4	631000	Hehlerei von Kfz §§ 259-260a StGB	22	0,0	0	0,0	15	3	4	0	0	0	0	22	100,0	18	17	1	1	5,6
6	631079	Hehlerei von KFZ gemäß § 259 StGB	20	0,0	0	0,0	14	3	3	0	0	0	0	20	100,0	16	15	1	0	0,0
64	631100	Gewerbsmäßige Hehlerei von Kfz gemäß § 260 Abs. 1 Nr. 1 StGB	1	0,0	0	0,0	0	0	1	0	0	0	0	1	100,0	1	1	0	0	0,0
64	631300	Gewerbsmäßige Bandenhehlerei von KFZ gemäß § 260a StGB	1	0,0	0	0,0	1	0	0	0	0	0	0	1	100,0	1	1	0	1	100,0
4	632000	Sonstige Hehlerei §§ 259-260a StGB	654	0,5	13	2,0	165	298	182	0	9	0	0	647	98,9	625	517	108	82	13,1
6	632079	Sonstige Hehlerei gemäß § 259 StGB	640	0,4	13	2,0	162	298	171	0	9	0	0	633	98,9	615	508	107	79	12,8
64	632100	Sonstige gewerbsmäßige Hehlerei gemäß § 260 Abs. 1 Nr. 1 StGB	13	0,0	0	0,0	2	0	11	0	0	0	0	13	100,0	10	8	2	1	10,0
64	632300	Sonstige Gewerbsmäßige Bandenhehlerei gemäß § 260a StGB	1	0,0	0	0,0	1	0	0	0	0	0	0	1	100,0	2	1	1	2	100,0
64	633000	Geldwäsche, Verschleierung unrechtmäßig erlangter Vermögenswerte gemäß § 261 StGB	106	0,1	11	10,4	54	36	10	0	6	0	0	99	93,4	88	58	30	14	15,9
4	640000	Brandstiftung und Herbeiführen einer Brandgefahr §§ 306-306d, 306f StGB	716	0,5	58	8,1	364	279	73	0	0	0	0	389	54,3	407	323	84	47	11,5
6	640010	Fahrlässige Brandstiftung	276	0,2	0	0,0	155	99	22	0	0	0	0	192	69,6	212	151	61	23	10,8
6	640020	Fahrlässiges Herbeiführen einer Brandgefahr	46	0,0	0	0,0	31	14	1	0	0	0	0	21	45,7	24	19	5	2	8,3
4	641000	(Vorsätzliche) Brandstiftung und Herbeiführen einer Brandgefahr §§ 306-306c, 306f Abs. 1 und 2 StGB	394	0,3	58	14,7	178	166	50	0	0	0	0	176	44,7	174	156	18	22	12,6
6	641010	Vorsätzliche Brandstiftung	298	0,2	31	10,4	155	123	20	0	0	0	0	124	41,6	136	122	14	17	12,5
6	641020	Schwere Brandstiftung	79	0,1	26	32,9	14	35	30	0	0	0	0	41	51,9	33	29	4	4	12,1
6	641030	Besonders schwere Brandstiftung	4	0,0	1	25,0	2	2	0	0	0	0	0	5	125,0	6	6	0	1	16,7

	Schlüssel der Tat	Straftat	erfasste Fälle		davon Versuche		Tatortverteilung (nach Einwohnerzahl)					mit Schusswaffe		aufgeklärte Fälle		TV Gesamtanzahl	davon		nichtdeutsche TV	
			Anzahl	Anteil in %	Anzahl	Anteil in %	< 20.000	20.000 < 100.000	100.000 < 500.000	>= 500.000	unbekannt	ge-droht	ge-schos-sen	Anzahl	Anteil in %		männlich	weiblich	Anzahl	Anteil in %
	1	2	3	4	5	6	7	8	9	10	11	12	13	14	15	16	17	18	19	20
6	641040	Brandstiftung mit Todesfolge	1	0,0	0	0,0	1	0	0	0	0	0	0	1	100,0	1	1	0	0	0,0
6	641050	Vorsätzliches Herbeiführen einer Brandgefahr	12	0,0	0	0,0	6	6	0	0	0	0	0	5	41,7	6	6	0	0	0,0
4	650000	Wettbewerbs-, Korruptions- und Amtsdelikte §§ 258a, 298-300, 331-353d, 355, 357 StGB	258	0,2	10	3,9	63	139	56	0	0	0	0	226	87,6	258	218	40	1	0,4
4	651000	Vorteilsannahme, Bestechlichkeit §§ 331, 332, 335 StGB	17	0,0	0	0,0	3	14	0	0	0	0	0	16	94,1	15	13	2	0	0,0
64	651100	Vorteilsannahme durch einen Amtsträger oder ein für den öffentlichen Dienst besonders Verpflichteter, Richter oder Schiedsrichter	2	0,0	0	0,0	2	0	0	0	0	0	0	2	100,0	2	2	0	0	0,0
64	651200	Bestechlichkeit gemäß § 332 StGB	13	0,0	0	0,0	1	12	0	0	0	0	0	12	92,3	13	11	2	0	0,0
64	651300	Bestechlichkeit - gewerbsmäßig oder als Mitglied einer Bande gemäß § 335 Abs. 2 Nr. 3 StGB	2	0,0	0	0,0	0	2	0	0	0	0	0	2	100,0	5	4	1	0	0,0
4	652000	Vorteilsgewährung, Bestechung §§ 333, 334, 335 StGB	23	0,0	4	17,4	0	22	1	0	0	0	0	23	100,0	22	19	3	1	4,5
64	652100	Vorteilsgewährung gemäß § 333 StGB	1	0,0	0	0,0	0	1	0	0	0	0	0	1	100,0	2	1	1	0	0,0
64	652200	Bestechung gemäß § 334 StGB	16	0,0	4	25,0	0	15	1	0	0	0	0	16	100,0	17	15	2	1	5,9
64	652300	Bestechung - gewerbsmäßig oder als Mitglied einer Bande gemäß § 335 Abs. 2 Nr. 3 StGB	6	0,0	0	0,0	0	6	0	0	0	0	0	6	100,0	5	4	1	0	0,0
4	655000	Sonstige Straftaten im Amt §§ 258a, 339-353d, 355, 357 StGB	208	0,1	6	2,9	57	96	55	0	0	0	0	177	85,1	212	182	30	0	0,0
6	655001	Strafvereitelung im Amt	50	0,0	2	4,0	13	28	9	0	0	0	0	43	86,0	45	35	10	0	0,0
6	655002	Rechtsbeugung	8	0,0	0	0,0	3	4	1	0	0	0	0	7	87,5	6	3	3	0	0,0
6	655004	Verfolgung Unschuldiger	5	0,0	0	0,0	3	1	1	0	0	0	0	4	80,0	7	6	1	0	0,0
6	655006	Falschbeurkundung im Amt	6	0,0	0	0,0	1	5	0	0	0	0	0	6	100,0	6	5	1	0	0,0
6	655007	Gebührenüberhebung	6	0,0	0	0,0	1	3	2	0	0	0	0	6	100,0	5	4	1	0	0,0

	Schlüssel der Tat	Straftat	erfasste Fälle		davon Versuche		Tatortverteilung (nach Einwohnerzahl)					mit Schusswaffe		aufgeklärte Fälle		TV Gesamtanzahl	davon		nichtdeutsche TV	
			Anzahl	Anteil in %	Anzahl	Anteil in %	< 20.000	20.000 < 100.000	100.000 < 500.000	>= 500.000	unbekannt	ge-droht	ge-schos-sen	Anzahl	Anteil in %		männlich	weiblich	Anzahl	Anteil in %
	1	2	3	4	5	6	7	8	9	10	11	12	13	14	15	16	17	18	19	20
6	655010	Verbotene Mitteilungen über Gerichtsverhandlungen	1	0,0	0	0,0	0	1	0	0	0	0	0	1	100,0	1	1	0	0	0,0
64	655100	Körperverletzung im Amt gemäß § 340 StGB	105	0,1	4	3,8	29	40	36	0	0	0	0	89	84,8	126	115	11	0	0,0
64	655200	Verletzung des Dienstgeheimnisses gemäß § 353b StGB	27	0,0	0	0,0	7	14	6	0	0	0	0	21	77,8	21	18	3	0	0,0
4	657000	Bestechlichkeit und Bestechung im geschäftlichen Verkehr und im Gesundheitswesen §§ 299, 299a, 299b und 300 StGB	10	0,0	0	0,0	3	7	0	0	0	0	0	10	100,0	18	12	6	0	0,0
64	657100	Bestechlichkeit und Bestechung gemäß § 299 StGB	4	0,0	0	0,0	3	1	0	0	0	0	0	4	100,0	11	8	3	0	0,0
64	657300	Bestechlichkeit und Bestechung, Vorteil großen Ausmaßes gemäß § 300 Satz 2 Nr. 1 StGB	6	0,0	0	0,0	0	6	0	0	0	0	0	6	100,0	7	4	3	0	0,0
4	660000	Strafbarer Eigennutz §§ 284, 285, 287-293, 297 StGB	187	0,1	0	0,0	99	37	51	0	0	0	19	146	78,1	125	112	13	24	19,2
6	660010	Vereiteln der Zwangsvollstreckung	8	0,0	0	0,0	2	6	0	0	0	0	0	8	100,0	17	11	6	3	17,6
6	660020	Pfandkehr	5	0,0	0	0,0	4	1	0	0	0	0	0	5	100,0	6	5	1	0	0,0
4	661000	Glücksspiel §§ 284, 285, 287 StGB	1	0,0	0	0,0	0	1	0	0	0	0	0	1	100,0	1	1	0	0	0,0
6	661010	Unerlaubte Veranstaltung eines Glücksspiels	1	0,0	0	0,0	0	1	0	0	0	0	0	1	100,0	1	1	0	0	0,0
4	662000	Wilderei §§ 292, 293 StGB	83	0,1	0	0,0	74	9	0	0	0	0	19	49	59,0	58	54	4	11	19,0
6	662001	Fischwilderei	35	0,0	0	0,0	31	4	0	0	0	0	0	29	82,9	36	35	1	11	30,6
64	662100	Jagdwilderei gemäß § 292 StGB	48	0,0	0	0,0	43	5	0	0	0	0	19	20	41,7	22	19	3	0	0,0
64	663000	Wucher gemäß § 291 StGB	90	0,1	0	0,0	19	20	51	0	0	0	0	83	92,2	43	41	2	10	23,3
4	670000	Alle sonstigen Straftaten gemäß StGB - ohne Verkehrsdelikte	27.525	19,2	489	1,8	11.224	10.917	4.957	0	427	0	58	13.915	50,6	11.803	8.761	3.042	1.057	9,0
6	670001	Falsche uneidliche Aussage (Falschaussage)	116	0,1	0	0,0	16	79	21	0	0	0	0	116	100,0	133	82	51	6	4,5

Schlüssel der Tat	Straftat	erfasste Fälle		davon Versuche		Tatortverteilung (nach Einwohnerzahl)					mit Schusswaffe		aufgeklärte Fälle		TV Gesamt- anzahl	davon		nichtdeutsche TV		
		Anzahl	Anteil in %	Anzahl	Anteil in %	< 20.000	20.000 < 100.000	100.000 < 500.000	>= 500.000	un- be- kannt	ge- droht	ge- schos- sen	Anzahl	Anteil in %		männ- lich	weib- lich	Anzahl	Anteil in %	
1	2	3	4	5	6	7	8	9	10	11	12	13	14	15	16	17	18	19	20	
6	670002	Meineid	2	0,0	0	0,0	0	0	2	0	0	0	0	2	100,0	2	2	0	0	0,0
6	670003	Falsche Versicherung an Eides statt	134	0,1	0	0,0	48	74	11	0	1	0	0	134	100,0	143	95	48	4	2,8
6	670005	Verleitung zur Falschaussage	1	0,0	0	0,0	0	1	0	0	0	0	0	1	100,0	1	1	0	0	0,0
6	670006	Fahrlässiger Falscheid, fahrlässige falsche Versicherung an Eides statt	1	0,0	0	0,0	1	0	0	0	0	0	0	1	100,0	1	1	0	0	0,0
6	670007	Falsche Verdächtigung	556	0,4	0	0,0	224	238	91	0	3	0	0	542	97,5	580	338	242	27	4,7
6	670011	Störung der Totenruhe	67	0,0	1	1,5	18	41	8	0	0	0	0	35	52,2	11	10	1	1	9,1
6	670015	Üble Nachrede und Verleumdung gegen Personen des politischen Lebens	14	0,0	0	0,0	8	2	4	0	0	0	0	6	42,9	5	5	0	1	20,0
6	670016	Verletzung der Vertraulichkeit des Wortes	54	0,0	1	1,9	26	18	9	0	1	0	0	50	92,6	44	36	8	4	9,1
6	670017	Verletzung des Briefgeheimnisses	80	0,1	0	0,0	38	31	7	0	4	0	0	42	52,5	43	22	21	0	0,0
6	670018	Verletzung von Privatgeheimnissen	17	0,0	0	0,0	8	5	4	0	0	0	0	13	76,5	13	4	9	0	0,0
6	670019	Verwertung fremder Geheimnisse	1	0,0	0	0,0	1	0	0	0	0	0	0	1	100,0	1	1	0	0	0,0
6	670020	Verletzung des Post- u. Fernmeldegeheimnisses	58	0,0	0	0,0	25	19	13	0	1	0	0	39	67,2	29	21	8	3	10,3
6	670021	Aussetzung	2	0,0	0	0,0	1	1	0	0	0	0	0	2	100,0	2	1	1	0	0,0
6	670024	Gefährliche Eingriffe in den Bahn-, Schiffs- und Luftverkehr	37	0,0	8	21,6	23	11	3	0	0	0	0	16	43,2	18	17	1	3	16,7
6	670025	Gefährliche Eingriffe in den Straßenverkehr	433	0,3	67	15,5	243	142	45	0	3	0	0	195	45,0	229	204	25	13	5,7
6	670026	Störung öffentlicher Betriebe	23	0,0	0	0,0	13	10	0	0	0	0	0	6	26,1	6	6	0	0	0,0
6	670027	Störung von Telekommunikationsanlagen	56	0,0	1	1,8	44	10	2	0	0	0	0	38	67,9	39	34	5	1	2,6

	Schlüssel der Tat	Straftat	erfasste Fälle		davon Versuche		Tatortverteilung (nach Einwohnerzahl)					mit Schusswaffe		aufgeklärte Fälle		TV Gesamtanzahl	davon		nichtdeutsche TV	
			Anzahl	Anteil in %	Anzahl	Anteil in %	< 20.000	20.000 < 100.000	100.000 < 500.000	>= 500.000	unbekannt	ge-droht	ge-schos-sen	Anzahl	Anteil in %		männlich	weiblich	Anzahl	Anteil in %
	1	2	3	4	5	6	7	8	9	10	11	12	13	14	15	16	17	18	19	20
6	670029	Baugefährdung	1	0,0	0	0,0	0	0	1	0	0	0	0	0	0,0	0	0	0	0	0,0
6	670030	Vollrausch	4	0,0	0	0,0	0	1	3	0	0	0	0	4	100,0	4	4	0	0	0,0
6	670031	Gefährdung einer Entziehungskur	1	0,0	0	0,0	1	0	0	0	0	0	0	1	100,0	1	0	1	0	0,0
6	670032	Unterlassene Hilfeleistung	96	0,1	0	0,0	52	31	13	0	0	0	0	82	85,4	107	64	43	12	11,2
6	670033	Parteiverrat	3	0,0	0	0,0	1	1	1	0	0	0	0	2	66,7	2	2	0	0	0,0
6	670034	Verletzung des höchstpersönlichen Lebensbereiches durch Bildaufnahmen	229	0,2	0	0,0	120	66	31	0	12	0	0	194	84,7	204	153	51	12	5,9
64	671000	Verletzung der Unterhaltspflicht gemäß § 170 StGB	253	0,2	0	0,0	133	86	33	0	1	0	0	253	100,0	243	231	12	18	7,4
64	672000	Verletzung der Fürsorge- oder Erziehungspflicht gemäß § 171 StGB	72	0,1	0	0,0	24	29	19	0	0	0	0	71	98,6	82	25	57	6	7,3
4	673000	Beleidigung §§ 185-187, 189 StGB	6.908	4,8	0	0,0	2.860	2.781	1.190	0	77	0	0	6.383	92,4	5.811	3.959	1.852	462	8,0
6	673010	Beleidigung ohne sexuelle Grundlage	4.362	3,0	0	0,0	1.828	1.666	836	0	32	0	0	4.081	93,6	3.790	2.730	1.060	295	7,8
6	673020	Üble Nachrede ohne sexuelle Grundlage	366	0,3	0	0,0	163	157	39	0	7	0	0	336	91,8	363	192	171	6	1,7
6	673030	Verleumdung ohne sexuelle Grundlage	963	0,7	0	0,0	439	371	134	0	19	0	0	891	92,5	944	485	459	23	2,4
6	673040	Verunglimpfung des Andenkens Verstorbener ohne sexuelle Grundlage	4	0,0	0	0,0	1	2	1	0	0	0	0	3	75,0	5	3	2	0	0,0
4	673100	Beleidigung auf sexueller Grundlage §§ 185-187, 189 StGB	1.213	0,8	0	0,0	429	585	180	0	19	0	0	1.072	88,4	1.021	763	258	155	15,2
6	673110	Beleidigung auf sexueller Grundlage	1.037	0,7	0	0,0	351	523	148	0	15	0	0	917	88,4	866	691	175	149	17,2
6	673120	Üble Nachrede auf sexueller Grundlage	49	0,0	0	0,0	19	17	11	0	2	0	0	42	85,7	49	28	21	4	8,2
6	673130	Verleumdung auf sexueller Grundlage	127	0,1	0	0,0	59	45	21	0	2	0	0	113	89,0	112	48	64	2	1,8

Schlüssel der Tat	Straftat	erfasste Fälle		davon Versuche		Tatortverteilung (nach Einwohnerzahl)					mit Schusswaffe		aufgeklärte Fälle		TV Gesamtanzahl	davon		nichtdeutsche TV		
		Anzahl	Anteil in %	Anzahl	Anteil in %	< 20.000	20.000 < 100.000	100.000 < 500.000	>= 500.000	unbekannt	gedroht	geschossen	Anzahl	Anteil in %		männlich	weiblich	Anzahl	Anteil in %	
1	2	3	4	5	6	7	8	9	10	11	12	13	14	15	16	17	18	19	20	
4	674000	Sachbeschädigung §§ 303-305a StGB	17.374	12,1	403	2,3	6.828	7.060	3.406	0	80	0	58	5.322	30,6	4.683	3.979	704	529	11,3
4	674010	Sachbeschädigung gemäß § 303 StGB ohne Schl. 6741 00 u. 6743 00	9.708	6,8	187	1,9	3.824	4.128	1.754	0	2	0	45	3.747	38,6	3.525	3.001	524	444	12,6
6	674011	Sachbeschädigung durch Graffiti ohne Schl. 674111 u. 674311	1.856	1,3	3	0,2	500	784	572	0	0	0	0	451	24,3	214	175	39	7	3,3
6	674012	Sachbeschädigung durch Feuer ohne Schl. 674312	681	0,5	25	3,7	229	364	88	0	0	0	0	171	25,1	165	143	22	13	7,9
6	674019	Sonstige Sachbeschädigung ohne Schl. 674119 u. 674319	7.171	5,0	159	2,2	3.095	2.980	1.094	0	2	0	45	3.125	43,6	3.202	2.733	469	425	13,3
4	674020	Gemeinschaftliche Sachbeschädigung ohne Schl. 6743 20	224	0,2	1	0,4	68	126	30	0	0	0	2	37	16,5	53	50	3	2	3,8
6	674021	Gemeinschaftliche Sachbeschädigung durch Graffiti ohne Schl. 674321	112	0,1	0	0,0	14	78	20	0	0	0	0	9	8,0	15	12	3	0	0,0
6	674022	Gemeinschaftliche Sachbeschädigung durch Feuer ohne Schl. 674322	9	0,0	1	11,1	4	5	0	0	0	0	0	1	11,1	2	2	0	0	0,0
6	674029	Sonstige gemeinschaftliche Sachbeschädigung ohne Schl. 674329	103	0,1	0	0,0	50	43	10	0	0	0	2	27	26,2	36	36	0	2	5,6
4	674100	Sachbeschädigung an Kfz	4.571	3,2	127	2,8	1.571	1.812	1.179	0	9	0	6	1.019	22,3	826	690	136	65	7,9
6	674111	Sachbeschädigung durch Graffiti an Kfz	172	0,1	4	2,3	37	50	85	0	0	0	0	42	24,4	31	26	5	0	0,0
6	674119	Sonstige Sachbeschädigung an Kfz	4.399	3,1	123	2,8	1.534	1.762	1.094	0	9	0	6	977	22,2	804	672	132	65	8,1
4	674200	Datenveränderung, Computersabotage §§ 303a, 303b StGB	154	0,1	57	37,0	42	37	6	0	69	0	0	18	11,7	20	11	9	2	10,0
6	674210	Datenveränderung	98	0,1	27	27,6	33	25	6	0	34	0	0	16	16,3	18	10	8	2	11,1
6	674220	Computersabotage	56	0,0	30	53,6	9	12	0	0	35	0	0	2	3,6	2	1	1	0	0,0
4	674300	Sonstige Sachbeschädigung auf Straßen, Wegen oder Plätzen	2.699	1,9	26	1,0	1.314	951	434	0	0	0	5	490	18,2	578	507	71	40	6,9
4	674310	Sonstige Sachbeschädigung auf Straßen, Wegen oder Plätzen gemäß § 303 StGB	2.552	1,8	22	0,9	1.236	908	408	0	0	0	3	457	17,9	522	458	64	39	7,5

	Schlüssel der Tat	Straftat	erfasste Fälle		davon Versuche		Tatortverteilung (nach Einwohnerzahl)					mit Schusswaffe		aufgeklärte Fälle		TV Gesamtanzahl	davon		nichtdeutsche TV	
			Anzahl	Anteil in %	Anzahl	Anteil in %	< 20.000	20.000 < 100.000	100.000 < 500.000	>= 500.000	unbekannt	ge-droht	ge-schos-sen	Anzahl	Anteil in %		männlich	weiblich	Anzahl	Anteil in %
	1	2	3	4	5	6	7	8	9	10	11	12	13	14	15	16	17	18	19	20
6	674311	Sonstige Sachbeschädigung durch Graffiti auf Straßen, Wegen oder Plätzen	1.319	0,9	3	0,2	644	472	203	0	0	0	0	163	12,4	137	114	23	4	2,9
6	674312	Sonstige Sachbeschädigung durch Feuer auf Straßen, Wegen oder Plätzen	40	0,0	2	5,0	19	15	6	0	0	0	0	5	12,5	9	8	1	0	0,0
6	674319	Sonstige Sachbeschädigung auf Straßen, Wegen oder Plätzen	1.193	0,8	17	1,4	573	421	199	0	0	0	3	289	24,2	383	343	40	36	9,4
4	674320	Gemeinschaftliche Sachbeschädigung auf Straßen, Wegen oder Plätzen	147	0,1	4	2,7	78	43	26	0	0	0	2	33	22,4	62	55	7	1	1,6
6	674321	Gemeinschaftliche Sachbeschädigung durch Graffiti auf Straßen, Wegen oder Plätzen	20	0,0	0	0,0	7	8	5	0	0	0	0	5	25,0	7	6	1	0	0,0
6	674322	Gemeinschaftliche Sachbeschädigung durch Feuer auf Straßen, Wegen oder Plätzen	2	0,0	0	0,0	1	1	0	0	0	0	0	2	100,0	6	3	3	0	0,0
6	674329	Sonstige gemeinschaftliche Sachbeschädigung auf Straßen, Wegen oder Plätzen	125	0,1	4	3,2	70	34	21	0	0	0	2	26	20,8	49	46	3	1	2,0
4	674500	Zerstörung wichtiger Arbeitsmittel § 305a StGB	18	0,0	5	27,8	9	6	3	0	0	0	0	11	61,1	12	10	2	1	8,3
6	674519	Sonstige Zerstörung wichtiger Arbeitsmittel	18	0,0	5	27,8	9	6	3	0	0	0	0	11	61,1	12	10	2	1	8,3
4	675000	Sprengstoff- und Strahlungsverbrechen §§ 307 - 312 StGB	68	0,0	7	10,3	40	25	3	0	0	0	0	20	29,4	23	21	2	0	0,0
64	675200	Herbeiführen einer Sprengstoffexplosion gemäß § 308 StGB	67	0,0	7	10,4	39	25	3	0	0	0	0	19	28,4	23	21	2	0	0,0
64	675400	Vorbereitung eines Explosions- oder Strahlungsverbrechens gemäß § 310 StGB	1	0,0	0	0,0	1	0	0	0	0	0	0	1	100,0	1	1	0	0	0,0
4	676000	Straftaten gegen die Umwelt §§ 324, 324a, 325-330a StGB	158	0,1	1	0,6	113	30	15	0	0	0	0	87	55,1	101	92	9	13	12,9
4	676010	Bodenverunreinigung 324a StGB	21	0,0	0	0,0	12	6	3	0	0	0	0	11	52,4	11	11	0	2	18,2
6	676011	Bodenverunreinigung	20	0,0	0	0,0	11	6	3	0	0	0	0	10	50,0	10	10	0	2	20,0
6	676012	Bodenverunreinigung - besonders schwerer Fall	1	0,0	0	0,0	1	0	0	0	0	0	0	1	100,0	1	1	0	0	0,0
4	676100	Gewässerverunreinigung § 324 StGB	45	0,0	0	0,0	40	3	2	0	0	0	0	24	53,3	27	26	1	2	7,4

	Schlüssel der Tat	Straftat	erfasste Fälle		davon Versuche		Tatortverteilung (nach Einwohnerzahl)					mit Schusswaffe		aufgeklärte Fälle		TV Gesamtanzahl	davon		nichtdeutsche TV	
			Anzahl	Anteil in %	Anzahl	Anteil in %	< 20.000	20.000 < 100.000	100.000 < 500.000	>= 500.000	unbekannt	gedroht	geschossen	Anzahl	Anteil in %		männlich	weiblich	Anzahl	Anteil in %
	1	2	3	4	5	6	7	8	9	10	11	12	13	14	15	16	17	18	19	20
6	676101	Gewässerverunreinigung	38	0,0	0	0,0	34	3	1	0	0	0	0	20	52,6	23	22	1	2	8,7
6	676102	Gewässerverunreinigung - besonders schwerer Fall	7	0,0	0	0,0	6	0	1	0	0	0	0	4	57,1	4	4	0	0	0,0
4	676200	Luftverunreinigung § 325 StGB	3	0,0	0	0,0	2	1	0	0	0	0	0	3	100,0	3	3	0	1	33,3
6	676201	Luftverunreinigung	3	0,0	0	0,0	2	1	0	0	0	0	0	3	100,0	3	3	0	1	33,3
4	676400	Unerlaubter Umgang mit Abfällen § 326 außer Abs. 2 StGB	81	0,1	1	1,2	54	20	7	0	0	0	0	42	51,9	49	41	8	8	16,3
4	676410	Unerlaubter Umgang mit Abfällen § 326 Abs. 1	81	0,1	1	1,2	54	20	7	0	0	0	0	42	51,9	49	41	8	8	16,3
6	676411	Unerlaubter Umgang mit Abfällen gemäß § 326 Abs. 1 StGB	74	0,1	1	1,4	49	19	6	0	0	0	0	38	51,4	45	38	7	7	15,6
6	676412	Unerlaubter Umgang mit Abfällen gemäß § 326 Abs. 1 StGB - besonders schwerer Fall	7	0,0	0	0,0	5	1	1	0	0	0	0	4	57,1	4	3	1	1	25,0
4	676500	Unerlaubtes Betreiben von Anlagen § 327 StGB	5	0,0	0	0,0	3	0	2	0	0	0	0	5	100,0	6	6	0	0	0,0
4	676520	Unerlaubtes Betreiben von Anlagen § 327 Abs. 2	5	0,0	0	0,0	3	0	2	0	0	0	0	5	100,0	6	6	0	0	0,0
6	676521	Unerlaubtes Betreiben von Anlagen gemäß § 327 Abs. 2	5	0,0	0	0,0	3	0	2	0	0	0	0	5	100,0	6	6	0	0	0,0
4	676600	Unerlaubter Umgang mit radioaktiven Stoffen und anderen gefährlichen Gütern § 328 StGB	2	0,0	0	0,0	2	0	0	0	0	0	0	1	50,0	2	2	0	0	0,0
4	676620	Unerlaubter Umgang mit anderen gefährlichen Stoffen und Gütern § 328 Abs. 3 StGB	2	0,0	0	0,0	2	0	0	0	0	0	0	1	50,0	2	2	0	0	0,0
6	676621	Unerlaubter Umgang mit anderen gefährlichen Stoffen und Gütern gemäß § 328 Abs. 3 StGB	1	0,0	0	0,0	1	0	0	0	0	0	0	1	100,0	2	2	0	0	0,0
6	676622	Unerlaubter Umgang mit anderen gefährlichen Stoffen und Gütern gemäß § 328 Abs. 3 StGB - besonders schwerer Fall	1	0,0	0	0,0	1	0	0	0	0	0	0	0	0,0	0	0	0	0	0,0
64	676900	Schwere Gefährdung durch Freisetzen von Giften § 330a StGB	1	0,0	0	0,0	0	0	1	0	0	0	0	1	100,0	3	3	0	0	0,0

	Schlüssel der Tat	Straftat	erfasste Fälle		davon Versuche		Tatortverteilung (nach Einwohnerzahl)					mit Schusswaffe		aufgeklärte Fälle		TV Gesamtanzahl	davon		nichtdeutsche TV	
			Anzahl	Anteil in %	Anzahl	Anteil in %	< 20.000	20.000 < 100.000	100.000 < 500.000	>= 500.000	unbekannt	ge-droht	ge-schos-sen	Anzahl	Anteil in %		männlich	weiblich	Anzahl	Anteil in %
	1	2	3	4	5	6	7	8	9	10	11	12	13	14	15	16	17	18	19	20
4	678000	Ausspähen, Abfangen von Daten einschl. Vorbereitungshandlungen und Datenhehlerei §§ 202a, 202b, 202c, 202d StGB	705	0,5	0	0,0	315	125	21	0	244	0	0	257	36,5	110	82	28	30	27,3
6	678010	Ausspähen von Daten gemäß § 202a StGB	638	0,4	0	0,0	297	109	21	0	211	0	0	234	36,7	88	61	27	12	13,6
6	678020	Abfangen von Daten gemäß § 202b StGB	3	0,0	0	0,0	3	0	0	0	0	0	0	2	66,7	2	1	1	0	0,0
6	678030	Vorbereiten des Ausspähens und Abfangens von Daten gemäß § 202c StGB	43	0,0	0	0,0	15	15	0	0	13	0	0	0	0,0	0	0	0	0	0,0
6	678040	Datenhehlerei gemäß § 202d	21	0,0	0	0,0	0	1	0	0	20	0	0	21	100,0	21	21	0	18	85,7
4	679000	Weitere Straftaten mit Umweltrelevanz gemäß StGB	1	0,0	0	0,0	0	0	1	0	0	0	0	0	0,0	0	0	0	0	0,0
6	679010	Herbeiführen einer Überschwemmung gemäß § 313 StGB	1	0,0	0	0,0	0	0	1	0	0	0	0	0	0,0	0	0	0	0	0,0
4	700000	Strafrechtliche Nebengesetze	16.529	11,5	191	1,2	5.736	7.789	2.762	0	242	0	86	15.679	94,9	12.427	10.007	2.420	2.473	19,9
4	710000	Straftaten gegen strafrechtliche Nebengesetze auf dem Wirtschaftssektor	458	0,3	5	1,1	209	157	65	0	27	0	0	401	87,6	410	320	90	34	8,3
4	712000	Straftaten nach AktG, GenG, GmbHG, HGB, RechnungslegungsG, UmwandlungsG	63	0,0	0	0,0	38	20	5	0	0	0	0	63	100,0	68	54	14	3	4,4
6	712020	Handelsgesetzbuch	2	0,0	0	0,0	1	1	0	0	0	0	0	2	100,0	3	2	1	0	0,0
64	712200	Insolvenzverschleppung gemäß § 15a InsO	61	0,0	0	0,0	37	19	5	0	0	0	0	61	100,0	65	52	13	3	4,6
4	714000	Straftaten i.V.m. dem Bankgewerbe sowie Wertpapierhandelsgesetz (Güld-Kreditwesen, BörsenG, DepotG, HypothekbankG, § 35 BundesbankG)	3	0,0	0	0,0	1	1	1	0	0	0	0	3	100,0	5	4	1	0	0,0
6	714060	Wertpapierhandelsgesetz	2	0,0	0	0,0	1	0	1	0	0	0	0	2	100,0	4	3	1	0	0,0
6	714070	Zahlungsdiensteaufsichtsgesetz	1	0,0	0	0,0	0	1	0	0	0	0	0	1	100,0	1	1	0	0	0,0

	Schlüssel der Tat	Straftat	erfasste Fälle		davon Versuche		Tatortverteilung (nach Einwohnerzahl)					mit Schusswaffe		aufgeklärte Fälle		TV Gesamtanzahl	davon		nichtdeutsche TV	
			Anzahl	Anteil in %	Anzahl	Anteil in %	< 20.000	20.000 < 100.000	100.000 < 500.000	>= 500.000	unbekannt	gedroht	geschossen	Anzahl	Anteil in %		männlich	weiblich	Anzahl	Anteil in %
	1	2	3	4	5	6	7	8	9	10	11	12	13	14	15	16	17	18	19	20
4	715000	Straftaten im Zusammenhang mit Urheberrechtsbestimmungen (UrheberrechtsG, MarkenG, § 17 UWG, DesignG, GebrauchsmusterG, KunsturheberrechtsG, PatentG, HalbleiterschutzG)	189	0,1	1	0,5	80	61	22	0	26	0	0	144	76,2	145	110	35	7	4,8
6	715010	Markengesetz	9	0,0	0	0,0	6	2	1	0	0	0	0	9	100,0	13	8	5	2	15,4
6	715040	Kunsturheberrechtsgesetz	108	0,1	1	0,9	39	40	11	0	18	0	0	75	69,4	77	58	19	4	5,2
6	715050	Straftat nach dem Urheberrechtsgesetz - sonstige Verstöße (ohne Schl. 715100 u. 715200)	62	0,0	0	0,0	31	15	8	0	8	0	0	51	82,3	44	35	9	1	2,3
6	715060	Patentgesetz	1	0,0	0	0,0	0	1	0	0	0	0	0	1	100,0	1	1	0	0	0,0
64	715100	Softwarepiraterie (private Anwendung z.B. Computerspiele)	2	0,0	0	0,0	1	1	0	0	0	0	0	1	50,0	1	0	1	0	0,0
64	715300	Verrat von Betriebs- und Geschäftsgeheimnissen nach § 17 Abs. 1 und 4 UWG	6	0,0	0	0,0	3	1	2	0	0	0	0	6	100,0	8	7	1	0	0,0
64	715400	Verrat von Betriebs- und Geschäftsgeheimnissen gemäß § 17 Abs. 2 und 4 UWG	1	0,0	0	0,0	0	1	0	0	0	0	0	1	100,0	1	1	0	0	0,0
4	716000	Straftaten im Zusammenhang mit Lebens- und Arzneimitteln (z.B. Lebensmittel- und Futtermittelgesetzbuch, ArzneimittelG, WeinG)	108	0,1	4	3,7	30	46	32	0	0	0	0	102	94,4	108	81	27	13	12,0
6	716079	Sonstige Straftaten im Zusammenhang mit Lebensmitteln - soweit nicht unter anderen Schlüsseln zu erfassen -	4	0,0	0	0,0	1	2	1	0	0	0	0	4	100,0	5	2	3	2	40,0
64	716100	Straftaten nach dem Lebensmittel- und Futtermittelgesetzbuch	26	0,0	0	0,0	10	6	10	0	0	0	0	25	96,2	37	26	11	7	18,9
4	716400	Straftaten nach dem Arzneimittelgesetz (AMG)	72	0,1	4	5,6	19	35	18	0	0	0	0	67	93,1	60	48	12	3	5,0
4	716420	Illegale Arzneimittel in der legalen Verteilerkette (iAMidlegV)	20	0,0	2	10,0	2	14	4	0	0	0	0	20	100,0	16	13	3	1	6,3
6	716421	Inverkehrbringen von bedenklichen Arzneimitteln (iAMidlegV)	18	0,0	1	5,6	1	13	4	0	0	0	0	18	100,0	14	13	1	1	7,1
6	716423	Inverkehrbringen nicht zugelassener Arzneimittel (iAMidlegV)	2	0,0	1	50,0	1	1	0	0	0	0	0	2	100,0	2	0	2	0	0,0
4	716430	Arzneimittel in der illegalen Verteilerkette (AMidlegV)	16	0,0	1	6,3	3	8	5	0	0	0	0	12	75,0	11	9	2	1	9,1

Schlüssel der Tat	Straftat	erfasste Fälle		davon Versuche		Tatortverteilung (nach Einwohnerzahl)					mit Schusswaffe		aufgeklärte Fälle		TV Gesamtanzahl	davon		nichtdeutsche TV		
		Anzahl	Anteil in %	Anzahl	Anteil in %	< 20.000	20.000 < 100.000	100.000 < 500.000	>= 500.000	unbekannt	gedroht	geschossen	Anzahl	Anteil in %		männlich	weiblich	Anzahl	Anteil in %	
1	2	3	4	5	6	7	8	9	10	11	12	13	14	15	16	17	18	19	20	
6	716431	Inverkehrbringen von bedenklichen Arzneimitteln (AMidillegV)	2	0,0	0	0,0	1	0	1	0	0	0	0	1	50,0	1	1	0	0	0,0
6	716433	Inverkehrbringen nicht zugelassener Arzneimittel, Illegaler Handel oder Abgabe von verschreibungspflichtigen Arzneimitteln gemäß §§ 96 Ziffer 5, 95 (1) 4 (AMidillegV)	14	0,0	1	7,1	2	8	4	0	0	0	0	11	78,6	10	8	2	1	10,0
6	716450	Illegaler Umgang mit Tierarzneimitteln	7	0,0	0	0,0	6	1	0	0	0	0	0	7	100,0	4	3	1	0	0,0
6	716460	Straftaten nach dem AMG gemäß § 95 (1) 2, 3, 5, 5a	25	0,0	0	0,0	7	9	9	0	0	0	0	25	100,0	26	21	5	1	3,8
6	716470	Straftaten nach dem AMG gemäß § 96 ohne die Ziffern 5, 15-18a und 20b	4	0,0	1	25,0	1	3	0	0	0	0	0	3	75,0	3	2	1	0	0,0
64	716500	Straftaten nach dem Anti-Doping-Gesetz (AntiDopG)	6	0,0	0	0,0	0	3	3	0	0	0	0	6	100,0	6	5	1	1	16,7
6	716520	Erwerb, Besitz, Verbringung von Dopingmitteln	3	0,0	0	0,0	0	1	2	0	0	0	0	3	100,0	3	2	1	1	33,3
6	716530	Selbstdoping (anwenden/ anwenden lassen, Erwerb und Besitz von Doping-mitteln, zur Verschaffung eines Vorteils im Wettbewerb	3	0,0	0	0,0	0	2	1	0	0	0	0	3	100,0	3	3	0	0	0,0
4	719000	Sonstige Straftaten (Nebengesetze) auf dem Wirtschaftssektor (z.B. Rennwett- und LotterieG, UWG ohne § 17, VersicherungsaufsichtG, WirtschaftsstraftG, Gewerbeordnung)	95	0,1	0	0,0	60	29	5	0	1	0	0	89	93,7	85	72	13	11	12,9
6	719040	Gewerbeordnung	1	0,0	0	0,0	0	1	0	0	0	0	0	1	100,0	1	1	0	0	0,0
64	719081	Verstoss gegen Abgabenordnung - Steuerhinterziehung	92	0,1	0	0,0	60	26	5	0	1	0	0	86	93,5	80	68	12	11	13,8
64	719082	Verstoss gegen Abgabenordnung - Steuerhhelei	1	0,0	0	0,0	0	1	0	0	0	0	0	1	100,0	1	1	0	0	0,0
64	719200	Straftaten nach UWG ohne § 17	1	0,0	0	0,0	0	1	0	0	0	0	0	1	100,0	3	2	1	0	0,0
4	720000	Straftaten gegen sonstige strafrechtliche Nebengesetze-ohne Verkehrsdelikte-	3.544	2,5	4	0,1	956	1.765	639	0	184	0	49	3.387	95,6	3.263	2.640	623	1.832	56,1
6	720001	Vereinsgesetz	10	0,0	0	0,0	2	2	6	0	0	0	0	9	90,0	9	8	1	6	66,7
6	720002	Versammlungsgesetze des Bundes und der Länder	146	0,1	0	0,0	28	59	59	0	0	0	0	111	76,0	112	98	14	6	5,4

	Schlüssel der Tat	Straftat	erfasste Fälle		davon Versuche		Tatortverteilung (nach Einwohnerzahl)					mit Schusswaffe		aufgeklärte Fälle		TV Gesamtanzahl	davon		nichtdeutsche TV	
			Anzahl	Anteil in %	Anzahl	Anteil in %	< 20.000	20.000 < 100.000	100.000 < 500.000	>= 500.000	unbekannt	ge-droht	ge-schos-sen	Anzahl	Anteil in %		männlich	weiblich	Anzahl	Anteil in %
	1	2	3	4	5	6	7	8	9	10	11	12	13	14	15	16	17	18	19	20
6	720009	Telekommunikationsgesetz	5	0,0	0	0,0	3	2	0	0	0	0	0	5	100,0	5	5	0	1	20,0
6	720011	Straftaten gemäß § 4 Gewaltschutzgesetz	181	0,1	0	0,0	79	67	31	0	4	0	0	181	100,0	115	107	8	13	11,3
6	720014	Luftsicherheitsgesetz	2	0,0	0	0,0	1	1	0	0	0	0	0	1	50,0	1	1	0	0	0,0
6	720079	Sonstige strafrechtliche Nebengesetze	10	0,0	0	0,0	3	3	4	0	0	0	0	8	80,0	8	6	2	3	37,5
64	722000	Straftaten gegen § 27 Abs. 1 des Jugendschutzgesetzes	1	0,0	0	0,0	0	1	0	0	0	0	0	1	100,0	2	2	0	0	0,0
4	725000	Straftaten gegen das Aufenthalts-, das Asyl- und das Freizügigkeitsgesetz/EU	1.732	1,2	2	0,1	196	1.079	285	0	172	0	0	1.722	99,4	1.743	1.244	499	1.730	99,3
4	725100	Unerlaubte Einreise gemäß § 95 Abs. 1 Nr. 3 und Abs. 2 Nr. 1a Aufenthaltsgesetz	1	0,0	0	0,0	0	1	0	0	0	0	0	1	100,0	1	0	1	1	100,0
6	725110	Unerlaubte Einreise gemäß § 95 Abs. 1 Nr. 3 Aufenthaltsgesetz	1	0,0	0	0,0	0	1	0	0	0	0	0	1	100,0	1	0	1	1	100,0
4	725200	Einschleusen von Ausländern gemäß § 96 Aufenthaltsgesetz	40	0,0	2	5,0	1	30	5	0	4	0	0	32	80,0	22	19	3	16	72,7
6	725210	Einschleusen von Ausländern gemäß § 96 Abs. 1 und 4 Aufenthaltsgesetz	36	0,0	2	5,6	0	29	4	0	3	0	0	28	77,8	15	12	3	10	66,7
6	725220	Einschleusen von Ausländern gemäß § 96 Abs. 2 Aufenthaltsgesetz	4	0,0	0	0,0	1	1	1	0	1	0	0	4	100,0	7	7	0	6	85,7
4	725300	Erschleichen eines Aufenthaltstitels (gemäß § 95 Abs. 2 Nr. 2 Aufenthaltsgesetz) durch unrichtige oder unvollständige Angaben oder Gebrauch eines so beschafften Aufenthaltstitels zur Täuschung im Rechtsverkehr	15	0,0	0	0,0	6	7	2	0	0	0	0	15	100,0	16	12	4	16	100,0
4	725310	Erschleichen eines Aufenthaltstitels durch Scheinehe gemäß § 95 Abs. 2 Nr. 2 Aufenthaltsgesetz	6	0,0	0	0,0	2	3	1	0	0	0	0	6	100,0	6	5	1	6	100,0
6	725311	Erschleichen oder Gebrauch eines Aufenthaltstitels (Visum) durch Scheinehe	1	0,0	0	0,0	0	1	0	0	0	0	0	1	100,0	1	1	0	1	100,0
6	725312	Erschleichen oder Gebrauch eines Aufenthaltstitels (Visum) durch sonstigen Modus Operandi	5	0,0	0	0,0	2	2	1	0	0	0	0	5	100,0	5	4	1	5	100,0
4	725320	Erschleichen oder Gebrauch eines Aufenthaltstitels (Aufenthaltsurlaubnis oder Niederlassungsbefugnis)	9	0,0	0	0,0	4	4	1	0	0	0	0	9	100,0	10	7	3	10	100,0

	Schlüssel der Tat	Straftat	erfasste Fälle		davon Versuche		Tatortverteilung (nach Einwohnerzahl)					mit Schusswaffe		aufgeklärte Fälle		TV Gesamtanzahl	davon		nichtdeutsche TV	
			Anzahl	Anteil in %	Anzahl	Anteil in %	< 20.000	20.000 < 100.000	100.000 < 500.000	>= 500.000	unbekannt	gedroht	geschossen	Anzahl	Anteil in %		männlich	weiblich	Anzahl	Anteil in %
	1	2	3	4	5	6	7	8	9	10	11	12	13	14	15	16	17	18	19	20
6	725322	Erschleichen oder Gebrauch eines Aufenthaltstitels (Aufenthaltslaubnis oder Niederlassungsbefugnis) durch sonstigen Modus Operandi	9	0,0	0	0,0	4	4	1	0	0	0	0	9	100,0	10	7	3	10	100,0
4	725400	Einschleusen mit Todesfolge - gewerbs- und bandenmäßiges Einschleusen von Ausländern gemäß § 97 Aufenthaltsgesetz	2	0,0	0	0,0	0	2	0	0	0	0	0	1	50,0	2	2	0	2	100,0
6	725420	Gewerbs- und bandenmäßiges Einschleusen von Ausländern gemäß § 97 Abs. 2 Aufenthaltsgesetz	2	0,0	0	0,0	0	2	0	0	0	0	0	1	50,0	2	2	0	2	100,0
4	725500	Straftaten gegen §§ 84, 85 Asylgesetz	5	0,0	0	0,0	2	0	3	0	0	0	0	5	100,0	5	4	1	4	80,0
6	725520	Straftaten gegen § 85 Asylgesetz	5	0,0	0	0,0	2	0	3	0	0	0	0	5	100,0	5	4	1	4	80,0
64	725700	Unerlaubter Aufenthalt gemäß § 95 Abs. 1 Nr. 1, 2 und Abs. 2 Nr. 1b Aufenthaltsgesetz	1.635	1,1	0	0,0	181	1.031	264	0	159	0	0	1.634	99,9	1.675	1.191	484	1.670	99,7
6	725710	Unerlaubter Aufenthalt gemäß § 95 Abs. 1 Nr. 1 und 2 Aufenthaltsgesetz	1.621	1,1	0	0,0	177	1.027	259	0	158	0	0	1.620	99,9	1.664	1.181	483	1.659	99,7
6	725711	Unerlaubter Aufenthalt ohne unerlaubte Einreise	84	0,1	0	0,0	11	33	39	0	1	0	0	84	100,0	85	71	14	84	98,8
6	725712	Unerlaubter Aufenthalt nach unerlaubter/ungeklärter Einreise	1.537	1,1	0	0,0	166	994	220	0	157	0	0	1.536	99,9	1.585	1.116	469	1.581	99,7
6	725720	Unerlaubter Aufenthalt entgegen oder in Zuwiderhandlung eines Einreise- und Aufenthaltsverbotes gemäß § 95 Abs. 2 Nr. 1b Aufenthaltsgesetz	14	0,0	0	0,0	4	4	5	0	1	0	0	14	100,0	13	12	1	13	100,0
64	725900	Sonstige Verstöße gegen das Aufenthaltsgesetz	34	0,0	0	0,0	6	8	11	0	9	0	0	34	100,0	38	29	9	37	97,4
4	726000	Straftaten gegen das Sprengstoff-, das Waffen- und das Kriegswaffenkontrollgesetz	1.445	1,0	2	0,1	640	550	248	0	7	0	49	1.340	92,7	1.277	1.181	96	80	6,3
64	726100	Straftaten gegen das Sprengstoffgesetz	341	0,2	0	0,0	145	123	72	0	1	0	0	318	93,3	321	309	12	13	4,0
64	726200	Straftaten gegen das Waffengesetz	1.065	0,7	1	0,1	473	412	174	0	6	0	49	987	92,7	980	896	84	66	6,7
64	726300	Straftaten gegen das Kriegswaffenkontrollgesetz	39	0,0	1	2,6	22	15	2	0	0	0	0	35	89,7	35	34	1	1	2,9
4	728000	Straftaten gegen das Bundes- (oder Landes-) Datenschutzgesetz	12	0,0	0	0,0	4	1	6	0	1	0	0	9	75,0	7	4	3	0	0,0

	Schlüssel der Tat	Straftat	erfasste Fälle		davon Versuche		Tatortverteilung (nach Einwohnerzahl)					mit Schusswaffe		aufgeklärte Fälle		TV Gesamtanzahl	davon		nichtdeutsche TV	
			Anzahl	Anteil in %	Anzahl	Anteil in %	< 20.000	20.000 < 100.000	100.000 < 500.000	>= 500.000	unbekannt	ge-droht	ge-schos-sen	Anzahl	Anteil in %		männlich	weiblich	Anzahl	Anteil in %
	1	2	3	4	5	6	7	8	9	10	11	12	13	14	15	16	17	18	19	20
6	728010	Straftaten gegen Landesdatenschutzgesetz	5	0,0	0	0,0	0	0	4	0	1	0	0	4	80,0	2	1	1	0	0,0
6	728020	Straftaten gegen das Bundesdatenschutzgesetz	7	0,0	0	0,0	4	1	2	0	0	0	0	5	71,4	5	3	2	0	0,0
64	730000	Rauschgiftdelikte -Betäubungsmittelgesetz-(soweit nicht bereits mit anderer Schlüsselzahl erfasst)	12.202	8,5	182	1,5	4.338	5.802	2.032	0	30	0	0	11.687	95,8	9.089	7.401	1.688	649	7,1
64	731000	Allgemeine Verstöße gemäß § 29 BtMG(soweit nicht unter 7340 pp. zu erfassen)	10.070	7,0	118	1,2	3.592	4.747	1.713	0	18	0	0	9.721	96,5	7.881	6.405	1.476	528	6,7
64	731100	Allgemeiner Verstoß mit Heroin (gemäß § 29 BtMG)	42	0,0	0	0,0	8	24	10	0	0	0	0	38	90,5	37	28	9	9	24,3
64	731200	Allgemeiner Verstoß mit Kokain einschl. Crack	122	0,1	1	0,8	55	45	21	0	1	0	0	122	100,0	123	106	17	16	13,0
6	731202	Allgemeiner Verstoß mit Kokain	122	0,1	1	0,8	55	45	21	0	1	0	0	122	100,0	123	106	17	16	13,0
64	731300	Allgemeiner Verstoß mit LSD	24	0,0	0	0,0	12	5	7	0	0	0	0	24	100,0	25	19	6	1	4,0
64	731600	Allgemeiner Verstoß mit Amphetamin und seine Derivate in Pulver- oder flüssiger sowie in Tabletten- bzw. Kapselform (Ecstasy)	1.047	0,7	17	1,6	432	448	165	0	2	0	0	1.002	95,7	971	774	197	37	3,8
6	731601	Allgemeiner Verstoß mit Amphetamin in Pulver- oder flüssiger Form	749	0,5	5	0,7	328	318	101	0	2	0	0	716	95,6	693	567	126	23	3,3
6	731602	Allgemeiner Verstoß mit Amphetamin in Tabletten- bzw. Kapselform (Ecstasy)	298	0,2	12	4,0	104	130	64	0	0	0	0	286	96,0	290	217	73	14	4,8
64	731700	Allgemeiner Verstoß mit Methamphetamin in Pulver-, kristalliner oder flüssiger sowie in Tabletten- bzw. Kapselform	2.923	2,0	22	0,8	1.012	1.511	396	0	4	0	0	2.856	97,7	2.361	1.777	584	84	3,6
6	731701	Allgemeiner Verstoß Methamphetamin in Pulver- oder flüssiger Form	280	0,2	1	0,4	121	127	32	0	0	0	0	276	98,6	259	195	64	6	2,3
6	731702	Allgemeiner Verstoß Methamphetamin in kristalliner Form (Crystal)	2.567	1,8	21	0,8	859	1.356	348	0	4	0	0	2.507	97,7	2.104	1.585	519	78	3,7
6	731703	Allgemeiner Verstoß Methamphetamin in Tabletten- bzw. Kapselform	76	0,1	0	0,0	32	28	16	0	0	0	0	73	96,1	73	54	19	2	2,7
64	731800	Allgemeiner Verstoß mit Cannabis und Zubereitungen	5.293	3,7	64	1,2	1.855	2.378	1.051	0	9	0	0	5.102	96,4	4.589	3.911	678	382	8,3
64	731900	Allgemeiner Verstoß mit sonstigen Betäubungsmitteln	619	0,4	14	2,3	218	336	63	0	2	0	0	577	93,2	567	446	121	47	8,3

	Schlüssel der Tat	Straftat	erfasste Fälle		davon Versuche		Tatortverteilung (nach Einwohnerzahl)					mit Schusswaffe		aufgeklärte Fälle		TV Gesamtanzahl	davon		nichtdeutsche TV	
			Anzahl	Anteil in %	Anzahl	Anteil in %	< 20.000	20.000 < 100.000	100.000 < 500.000	>= 500.000	unbekannt	gedroht	geschossen	Anzahl	Anteil in %		männlich	weiblich	Anzahl	Anteil in %
	1	2	3	4	5	6	7	8	9	10	11	12	13	14	15	16	17	18	19	20
64	732000	Unerlaubter Handel mit und Schmuggel von Rauschgiften gemäß § 29 BtMG	1.496	1,0	42	2,8	504	771	216	0	5	0	0	1.384	92,5	1.292	1.082	210	105	8,1
64	732100	Unerlaubter Handel mit und Schmuggel von Heroin (§ 29 BtMG)	6	0,0	1	16,7	2	3	1	0	0	0	0	6	100,0	7	6	1	1	14,3
6	732110	Unerlaubter Handel mit Heroin (gemäß § 29 BtMG)	6	0,0	1	16,7	2	3	1	0	0	0	0	6	100,0	7	6	1	1	14,3
64	732200	Unerlaubter Handel mit und Schmuggel von Kokain einschl. Crack (§ 29 BtMG)	10	0,0	0	0,0	4	2	4	0	0	0	0	10	100,0	10	8	2	1	10,0
6	732210	Unerlaubter Handel mit Kokain einschl. Crack (§ 29 BtMG)	10	0,0	0	0,0	4	2	4	0	0	0	0	10	100,0	10	8	2	1	10,0
6	732212	Unerlaubter Handel mit Kokain (gemäß § 29 BtMG)	10	0,0	0	0,0	4	2	4	0	0	0	0	10	100,0	10	8	2	1	10,0
64	732300	Unerlaubter Handel mit und Schmuggel von LSD (§ 29 BtMG)	4	0,0	1	25,0	3	1	0	0	0	0	0	3	75,0	3	3	0	0	0,0
6	732310	Unerlaubter Handel mit LSD (gemäß § 29 BtMG)	4	0,0	1	25,0	3	1	0	0	0	0	0	3	75,0	3	3	0	0	0,0
64	732600	Unerlaubter Handel mit und Schmuggel von Amphetamin und seine Derivate in Pulver- oder flüssiger sowie in Tabletten- bzw. Kapselform (Ecstasy)	170	0,1	6	3,5	68	86	16	0	0	0	0	157	92,4	158	132	26	11	7,0
6	732610	Unerlaubter Handel mit Amphetamin und seine Derivate in Pulver- oder flüssiger sowie in Tabletten- bzw. Kapselform (Ecstasy)	168	0,1	6	3,6	66	86	16	0	0	0	0	155	92,3	156	130	26	9	5,8
6	732611	Unerlaubter Handel mit Amphetamin in Pulver- oder flüssiger Form	94	0,1	3	3,2	46	39	9	0	0	0	0	85	90,4	84	68	16	5	6,0
6	732612	Unerlaubter Handel mit Amphetamin in Tabletten- bzw. Kapselform (Ecstasy)	74	0,1	3	4,1	20	47	7	0	0	0	0	70	94,6	73	63	10	4	5,5
6	732620	Schmuggel von Amphetamin und seine Derivate in Pulver- oder flüssiger sowie in Tabletten- bzw. Kapselform (Ecstasy)	2	0,0	0	0,0	2	0	0	0	0	0	0	2	100,0	2	2	0	2	100,0
6	732622	Schmuggel von Amphetamin in Tabletten- bzw. Kapselform (Ecstasy)	2	0,0	0	0,0	2	0	0	0	0	0	0	2	100,0	2	2	0	2	100,0
64	732700	Unerlaubter Handel mit und Schmuggel von Methamphetamin in Pulver-, kristalliner oder flüssiger sowie in Tabletten- bzw. Kapselform	501	0,3	9	1,8	186	251	62	0	2	0	0	473	94,4	467	370	97	15	3,2
6	732710	Unerlaubter Handel mit Methamphetamin in Pulver-, kristalliner oder flüssiger sowie in Tabletten- bzw. Kapselform	485	0,3	9	1,9	184	251	48	0	2	0	0	457	94,2	450	357	93	13	2,9

	Schlüssel der Tat	Straftat	erfasste Fälle		davon Versuche		Tatortverteilung (nach Einwohnerzahl)					mit Schusswaffe		aufgeklärte Fälle		TV Gesamtanzahl	davon		nichtdeutsche TV	
			Anzahl	Anteil in %	Anzahl	Anteil in %	< 20.000	20.000 < 100.000	100.000 < 500.000	>= 500.000	unbekannt	ge-droht	ge-schos-sen	Anzahl	Anteil in %		männlich	weiblich	Anzahl	Anteil in %
	1	2	3	4	5	6	7	8	9	10	11	12	13	14	15	16	17	18	19	20
6	732711	Unerlaubter Handel mit Methamphetamin in Pulver- oder flüssiger Form	31	0,0	1	3,2	12	16	3	0	0	0	0	29	93,5	31	24	7	4	12,9
6	732712	Unerlaubter Handel mit Methamphetamin in kristalliner Form (Crystal)	442	0,3	8	1,8	166	230	44	0	2	0	0	418	94,6	413	328	85	10	2,4
6	732713	Unerlaubter Handel mit Methamphetamin in Tabletten- bzw. Kapselform	12	0,0	0	0,0	6	5	1	0	0	0	0	10	83,3	10	8	2	0	0,0
6	732720	Schmuggel von Methamphetamin in Pulver-, kristalliner oder flüssiger sowie in Tabletten- bzw. Kapselform	16	0,0	0	0,0	2	0	14	0	0	0	0	16	100,0	17	13	4	2	11,8
6	732721	Schmuggel von Methamphetamin in Pulver- oder flüssiger Form	1	0,0	0	0,0	1	0	0	0	0	0	0	1	100,0	1	1	0	1	100,0
6	732722	Schmuggel von Methamphetamin in kristalliner Form (Crystal)	15	0,0	0	0,0	1	0	14	0	0	0	0	15	100,0	16	12	4	1	6,3
64	732800	Unerlaubter Handel mit und Schmuggel von Cannabis und Zubereitungen (§ 29 BtMG)	769	0,5	24	3,1	226	411	129	0	3	0	0	706	91,8	674	590	84	76	11,3
6	732810	Unerlaubter Handel mit Cannabis und Zubereitungen (gemäß § 29 BtMG)	757	0,5	24	3,2	223	410	121	0	3	0	0	694	91,7	661	580	81	68	10,3
6	732820	Schmuggel von Cannabis und Zubereitungen (gemäß § 29 BtMG)	12	0,0	0	0,0	3	1	8	0	0	0	0	12	100,0	13	10	3	8	61,5
64	732900	Unerlaubter Handel mit und Schmuggel von sonstigen Betäubungsmitteln (§ 29 BtMG)	36	0,0	1	2,8	15	17	4	0	0	0	0	29	80,6	32	25	7	3	9,4
6	732910	Unerlaubter Handel mit sonstigen Betäubungsmitteln (gemäß § 29 BtMG)	32	0,0	1	3,1	13	15	4	0	0	0	0	25	78,1	26	21	5	2	7,7
6	732920	Schmuggel von sonstigen Betäubungsmitteln (gemäß § 29 BtMG)	4	0,0	0	0,0	2	2	0	0	0	0	0	4	100,0	6	4	2	1	16,7
64	733000	Unerlaubte Einfuhr von Betäubungsmitteln gemäß § 30 Abs. 1 Nr. 4 BtMG (in nicht geringer Menge)	28	0,0	0	0,0	8	12	6	0	2	0	0	27	96,4	31	24	7	4	12,9
64	733200	Unerlaubte Einfuhr in nicht geringer Menge von Kokain einschl. Crack (§ 30 Abs. 1 Nr. 4 BtMG)	1	0,0	0	0,0	1	0	0	0	0	0	0	1	100,0	1	1	0	0	0,0
6	733202	Unerlaubte Einfuhr in nicht geringer Menge von Kokain (gemäß § 30 Abs. 1 Nr. 4 BtMG)	1	0,0	0	0,0	1	0	0	0	0	0	0	1	100,0	1	1	0	0	0,0
64	733700	Unerlaubte Einfuhr in nicht geringer Menge von Methamphetamin in Pulver-, kristalliner oder flüssiger sowie in Tabletten- bzw. Kapselform	15	0,0	0	0,0	4	8	3	0	0	0	0	14	93,3	17	13	4	1	5,9
6	733701	Unerlaubte Einfuhr in nicht geringer Menge von Methamphetamin in Pulver- oder flüssiger Form	1	0,0	0	0,0	1	0	0	0	0	0	0	1	100,0	1	1	0	0	0,0

	Schlüssel der Tat	Straftat	erfasste Fälle		davon Versuche		Tatortverteilung (nach Einwohnerzahl)					mit Schusswaffe		aufgeklärte Fälle		TV Gesamtanzahl	davon		nichtdeutsche TV	
			Anzahl	Anteil in %	Anzahl	Anteil in %	< 20.000	20.000 < 100.000	100.000 < 500.000	>= 500.000	unbekannt	gedroht	geschossen	Anzahl	Anteil in %		männlich	weiblich	Anzahl	Anteil in %
	1	2	3	4	5	6	7	8	9	10	11	12	13	14	15	16	17	18	19	20
6	733702	Unerlaubte Einfuhr in nicht geringer Menge von Methamphetamin in kristalliner Form (Crystal)	14	0,0	0	0,0	3	8	3	0	0	0	0	13	92,9	16	12	4	1	6,3
64	733800	Unerlaubte Einfuhr in nicht geringer Menge von Cannabis und Zubereitungen (gemäß § 30 Abs. 1 Nr. 4 BtMG)	9	0,0	0	0,0	2	3	2	0	2	0	0	9	100,0	10	8	2	2	20,0
64	733900	Unerlaubte Einfuhr in nicht geringer Menge von sonstigen Betäubungsmitteln (gemäß § 30 Abs. 1 Nr. 4 BtMG)	3	0,0	0	0,0	1	1	1	0	0	0	0	3	100,0	3	2	1	1	33,3
64	734000	Sonstige Verstöße gegen das BtMG	605	0,4	22	3,6	233	271	96	0	5	0	0	552	91,2	604	518	86	55	9,1
64	734100	Unerlaubter Anbau von Betäubungsmitteln gemäß § 29 Abs. 1 Nr. 1 BtMG	188	0,1	11	5,9	88	68	30	0	2	0	0	159	84,6	185	153	32	7	3,8
64	734200	Betäubungsmittelanbau, -herstellung und -handel als Mitglied einer Bande §§ 30 Abs. 1 Nr. 1, 30a BtMG	13	0,0	0	0,0	6	6	1	0	0	0	0	13	100,0	26	23	3	11	42,3
6	734210	Verstöße gemäß § 30 Abs. 1 Nr. 1 BtMG	8	0,0	0	0,0	3	4	1	0	0	0	0	8	100,0	20	17	3	10	50,0
6	734220	Verstöße gemäß § 30a BtMG	5	0,0	0	0,0	3	2	0	0	0	0	0	5	100,0	6	6	0	1	16,7
64	734300	Bereitstellung von Geldmitteln oder anderen Vermögensgegenständen gemäß § 29 Abs. 1 Nr. 13 BtMG	2	0,0	0	0,0	2	0	0	0	0	0	0	2	100,0	2	1	1	0	0,0
64	734500	Abgabe, Verabreichung oder Überlassung von Betäubungsmitteln an Minderjährige § 29a Abs. 1 Nr. 1 - ggf. § 30 Abs. 1 Nr. 2 BtMG	124	0,1	5	4,0	44	62	16	0	2	0	0	114	91,9	102	92	10	10	9,8
6	734510	Abgabe, Verabreichung oder Überlassung von Betäubungsmitteln an Minderjährige gemäß § 29a Abs. 1 Nr. 1 BtMG	113	0,1	4	3,5	42	54	16	0	1	0	0	103	91,2	92	84	8	9	9,8
6	734520	Gewerbsmäßige Abgabe, Verabreichung oder Überlassung von Betäubungsmitteln an Minderjährige gemäß § 30 Abs. 1 Nr. 2 BtMG	11	0,0	1	9,1	2	8	0	0	1	0	0	11	100,0	10	8	2	1	10,0
64	734800	Unerlaubte(r) Handel, Herstellung, Abgabe und Besitz in nicht geringer Menge von Betäubungsmitteln gemäß § 29a Abs. 1 Nr. 2 BtMG	278	0,2	6	2,2	93	135	49	0	1	0	0	264	95,0	297	256	41	27	9,1
6	734810	Unerlaubte(r) Abgabe und Besitz in nicht geringer Menge gemäß § 29a Abs. 1 Nr. 2 BtMG	28	0,0	0	0,0	11	15	2	0	0	0	0	28	100,0	29	23	6	7	24,1
6	734816	Unerlaubte(r) Abgabe und Besitz in nicht geringer Menge von Amphetamin und seine Derivate in Pulver- oder flüssiger sowie in Tabletten- bzw. Kapselform (Ecstasy)	1	0,0	0	0,0	1	0	0	0	0	0	0	1	100,0	1	1	0	0	0,0
6	734817	Unerlaubte(r) Abgabe und Besitz in nicht geringer Menge von Methamphetamin in Pulver-, kristalliner oder flüssiger sowie in Tabletten- bzw. Kapselform	10	0,0	0	0,0	5	5	0	0	0	0	0	10	100,0	10	5	5	1	10,0

	Schlüssel der Tat	Straftat	erfasste Fälle		davon Versuche		Tatortverteilung (nach Einwohnerzahl)					mit Schusswaffe		aufgeklärte Fälle		TV Gesamtanzahl	davon		nichtdeutsche TV	
			Anzahl	Anteil in %	Anzahl	Anteil in %	< 20.000	20.000 < 100.000	100.000 < 500.000	>= 500.000	unbekannt	gedroht	geschossen	Anzahl	Anteil in %		männlich	weiblich	Anzahl	Anteil in %
	1	2	3	4	5	6	7	8	9	10	11	12	13	14	15	16	17	18	19	20
6	734818	Unerlaubte(r) Abgabe und Besitz in nicht geringer Menge von Cannabis und Zubereitungen	12	0,0	0	0,0	1	9	2	0	0	0	0	12	100,0	13	13	0	6	46,2
6	734819	Unerlaubte(r) Abgabe und Besitz in nicht geringer Menge von sonstigen Betäubungsmitteln	5	0,0	0	0,0	4	1	0	0	0	0	0	5	100,0	5	4	1	0	0,0
6	734820	Unerlaubter Handel in nicht geringer Menge gemäß § 29a Abs. 1 Nr. 2 BtMG	236	0,2	6	2,5	76	115	44	0	1	0	0	224	94,9	256	223	33	20	7,8
6	734821	Unerlaubter Handel in nicht geringer Menge von Heroin	3	0,0	0	0,0	1	1	1	0	0	0	0	3	100,0	5	5	0	1	20,0
6	734822	Unerlaubter Handel in nicht geringer Menge von Kokain einschließlich Crack	1	0,0	0	0,0	0	0	1	0	0	0	0	1	100,0	4	4	0	0	0,0
6	734826	Unerlaubter Handel in nicht geringer Menge von Amphetamin und seine Derivate in Pulver- oder flüssiger sowie in Tabletten- bzw. Kapselform (Ecstasy)	37	0,0	0	0,0	22	11	3	0	1	0	0	36	97,3	38	34	4	1	2,6
6	734827	Unerlaubter Handel in nicht geringer Menge von Methamphetamin in Pulver-, kristalliner oder flüssiger sowie in Tabletten- bzw. Kapselform	99	0,1	2	2,0	30	55	14	0	0	0	0	93	93,9	106	88	18	2	1,9
6	734828	Unerlaubter Handel in nicht geringer Menge von Cannabis und Zubereitungen	80	0,1	1	1,3	16	41	23	0	0	0	0	76	95,0	91	83	8	14	15,4
6	734829	Unerlaubter Handel in nicht geringer Menge von sonstigen Betäubungsmitteln	16	0,0	3	18,8	7	7	2	0	0	0	0	15	93,8	16	13	3	2	12,5
6	734840	Unerlaubte Herstellung in nicht geringer Menge gemäß § 29a Abs. 1 Nr. 2 BtMG	14	0,0	0	0,0	6	5	3	0	0	0	0	12	85,7	15	12	3	1	6,7
6	734846	Unerlaubte Herstellung in nicht geringer Menge von Amphetamin und seine Derivate in Pulver- oder flüssiger sowie in Tabletten- bzw. Kapselform (Ecstasy)	1	0,0	0	0,0	1	0	0	0	0	0	0	1	100,0	1	1	0	0	0,0
6	734847	Unerlaubte Herstellung in nicht geringer Menge von Methamphetamin in Pulver-, kristalliner oder flüssiger sowie in Tabletten- bzw. Kapselform	5	0,0	0	0,0	2	3	0	0	0	0	0	4	80,0	5	3	2	0	0,0
6	734848	Unerlaubte Herstellung in nicht geringer Menge von Cannabis und Zubereitungen gemäß § 29a Abs. 1 Nr. 2 BtMG	8	0,0	0	0,0	3	2	3	0	0	0	0	7	87,5	9	8	1	1	11,1
64	735000	Straftaten gemäß § 4 NpSG	3	0,0	0	0,0	1	1	1	0	0	0	0	3	100,0	3	3	0	0	0,0
64	740000	Straftaten gegen strafrechtliche Nebengesetze auf dem Umwelt- und Verbraucherschutzsektor (neben Schlüssel 716000)	325	0,2	0	0,0	233	65	26	0	1	0	37	204	62,8	220	160	60	9	4,1
6	740002	Straftat nach dem Hundeverbringungs- und -einfuhrbeschränkungsgesetz	1	0,0	0	0,0	0	1	0	0	0	0	0	1	100,0	1	0	1	1	100,0

	Schlüssel der Tat	Straftat	erfasste Fälle		davon Versuche		Tatortverteilung (nach Einwohnerzahl)					mit Schusswaffe		aufgeklärte Fälle		TV Gesamtanzahl	davon		nichtdeutsche TV	
			Anzahl	Anteil in %	Anzahl	Anteil in %	< 20.000	20.000 < 100.000	100.000 < 500.000	>= 500.000	unbekannt	ge-droht	ge-schos-sen	Anzahl	Anteil in %		männlich	weiblich	Anzahl	Anteil in %
	1	2	3	4	5	6	7	8	9	10	11	12	13	14	15	16	17	18	19	20
6	740003	Verstoß gegen das Heilpraktikergesetz	1	0,0	0	0,0	1	0	0	0	0	0	0	1	100,0	1	1	0	1	100,0
6	740079	Sonstiges strafrechtliches Nebengesetz auf dem Umwelt- und Verbraucherschutzsektor (ohne Lebensmittel)	1	0,0	0	0,0	1	0	0	0	0	0	0	1	100,0	4	4	0	0	0,0
64	741000	Straftaten nach dem ChemikalienG	5	0,0	0	0,0	3	2	0	0	0	0	0	5	100,0	5	5	0	0	0,0
6	741001	Straftaten nach § 27 ChemikalienG i.V.m. der Gefahrstoffverordnung	2	0,0	0	0,0	1	1	0	0	0	0	0	2	100,0	2	2	0	0	0,0
6	741079	Sonstige Straftaten nach dem ChemikalienG	3	0,0	0	0,0	2	1	0	0	0	0	0	3	100,0	3	3	0	0	0,0
64	742000	Straftaten nach dem Infektionsschutz- und Tiergesundheitsgesetz	4	0,0	0	0,0	4	0	0	0	0	0	0	4	100,0	4	3	1	0	0,0
6	742020	Tiergesundheitsgesetz (TierGesG)	4	0,0	0	0,0	4	0	0	0	0	0	0	4	100,0	4	3	1	0	0,0
64	743000	Straftaten nach dem Bundesnaturschutz-, Tierschutz-, Bundesjagd- und PflanzenschutzG	313	0,2	0	0,0	224	62	26	0	1	0	37	192	61,3	206	148	58	7	3,4
6	743010	Bundesnaturschutzgesetz	15	0,0	0	0,0	15	0	0	0	0	0	3	13	86,7	12	11	1	0	0,0
6	743020	Tierschutzgesetz	293	0,2	0	0,0	205	61	26	0	1	0	29	175	59,7	190	133	57	7	3,7
6	743030	Bundesjagdgesetz	5	0,0	0	0,0	4	1	0	0	0	0	5	4	80,0	4	4	0	0	0,0
4	890000	Straftaten insgesamt, jedoch ohne Verstöße gegen das Aufenthalts-, das Asyl- und das Freizügigkeitsgesetz/EU (Schlüssel 7250)	141.505	98,8	10.684	7,6	52.663	55.822	30.154	0	2.866	96	209	90.608	64,0	56.382	42.142	14.240	8.001	14,2
4	891000	Rauschgiftkriminalität	12.217	8,5	185	1,5	4.344	5.807	2.036	0	30	0	0	11.695	95,7	9.091	7.403	1.688	649	7,1
4	891100	direkte Beschaffungskriminalität	15	0,0	3	20,0	6	5	4	0	0	0	0	8	53,3	10	8	2	0	0,0
4	892000	Gewaltkriminalität	4.376	3,1	884	20,2	1.577	1.870	922	0	7	25	34	3.642	83,2	4.428	3.852	576	1.134	25,6
4	893000	Wirtschaftskriminalität	1.242	0,9	50	4,0	450	353	332	0	107	0	0	1.105	89,0	537	401	136	51	9,5
4	893100	bei Betrug	592	0,4	48	8,1	164	92	271	0	65	0	0	505	85,3	233	173	60	30	12,9

	Schlüssel der Tat	Straftat	erfasste Fälle		davon Versuche		Tatortverteilung (nach Einwohnerzahl)					mit Schusswaffe		aufgeklärte Fälle		TV Gesamtanzahl	davon		nichtdeutsche TV	
			Anzahl	Anteil in %	Anzahl	Anteil in %	< 20.000	20.000 < 100.000	100.000 < 500.000	>= 500.000	unbekannt	ge-droht	ge-schos-sen	Anzahl	Anteil in %		männlich	weiblich	Anzahl	Anteil in %
	1	2	3	4	5	6	7	8	9	10	11	12	13	14	15	16	17	18	19	20
4	893200	Insolvenzstraftaten gemäß StGB und Nebenstrafrecht	114	0,1	0	0,0	72	32	10	0	0	0	0	114	100,0	96	77	19	5	5,2
4	893300	Wirtschaftskriminalität im Anlage- und Finanzierungsbereich pp.	230	0,2	0	0,0	23	13	191	0	3	0	0	231	100,4	46	38	8	6	13,0
4	893400	Wettbewerbsdelikte	37	0,0	0	0,0	15	10	9	0	3	0	0	32	86,5	38	29	9	0	0,0
4	893500	Wirtschaftskriminalität im Zusammenhang mit Arbeitsverhältnissen	207	0,1	0	0,0	109	86	12	0	0	0	0	207	100,0	79	63	16	3	3,8
4	893600	Betrug und Untreue im Zusammenhang mit Beteiligungen und Kapitalanlagen	226	0,2	0	0,0	23	11	189	0	3	0	0	227	100,4	42	35	7	4	9,5
4	894000	Sexueller Missbrauch von Kindern	413	0,3	18	4,4	176	137	89	0	11	0	0	369	89,3	333	318	15	20	6,0
4	896000	Straftaten gegen Bestimmungen zum Schutze der Jugend	34	0,0	0	0,0	10	18	3	0	3	0	0	29	85,3	33	31	2	4	12,1
64	897000	Computerkriminalität	2.733	1,9	347	12,7	860	646	280	0	947	0	0	1.110	40,6	653	463	190	111	17,0
64	897100	Computerbetrug § 263a StGB	1.659	1,2	286	17,2	435	450	237	0	537	0	0	745	44,9	456	322	134	73	16,0
4	898000	Straftaten insgesamt auf dem Umwelt- und Verbraucherschutzsektor	743	0,5	12	1,6	490	175	77	0	1	0	56	462	62,2	505	403	102	46	9,1
4	898100	Umweltstraftaten gemäß 29. Abschnitt des StGB	158	0,1	1	0,6	113	30	15	0	0	0	0	87	55,1	101	92	9	13	12,9
4	898200	Sonstige Straftaten nach dem StGB mit Umweltrelevanz	152	0,1	7	4,6	114	34	4	0	0	0	19	69	45,4	81	75	6	11	13,6
4	898300	Straftaten auf dem Umwelt- und Verbraucherschutzsektor gemäß strafrechtlicher Nebengesetze	433	0,3	4	0,9	263	111	58	0	1	0	37	306	70,7	328	241	87	22	6,7
4	899000	Straßenkriminalität	18.817	13,1	1.335	7,1	6.742	7.129	4.907	0	39	7	31	4.857	25,8	4.849	4.317	532	924	19,1
4	899100	Straßenraub	75	0,1	25	33,3	20	27	28	0	0	3	0	27	36,0	41	40	1	9	22,0
4	899200	Straßendiebstahl	9.322	6,5	794	8,5	3.137	3.415	2.745	0	25	0	0	1.606	17,2	1.266	1.135	131	230	18,2
4	899500	Sachbeschädigung durch Graffiti insgesamt	3.479	2,4	10	0,3	1.202	1.392	885	0	0	0	0	670	19,3	334	271	63	11	3,3

	Schlüssel der Tat	Straftat	erfasste Fälle		davon Versuche		Tatortverteilung (nach Einwohnerzahl)					mit Schusswaffe		aufgeklärte Fälle		TV Gesamt- anzahl	davon		nichtdeutsche TV	
			Anzahl	Anteil in %	Anzahl	Anteil in %	< 20.000	20.000 < 100.000	100.000 < 500.000	>= 500.000	un- be- kannt	ge- droht	ge- schos- sen	Anzahl	Anteil in %		männ- lich	weib- lich	Anzahl	Anteil in %
	1	2	3	4	5	6	7	8	9	10	11	12	13	14	15	16	17	18	19	20
4	892500	Mord und Totschlag insgesamt	50	0,0	38	76,0	28	19	3	0	0	0	0	47	94,0	56	52	4	17	30,4

Tabelle 020

Aufgliederung der Tatverdächtigen nach Alter und Geschlecht

Die Tabelle gibt eine Übersicht zur Altersstruktur (Altersgruppe) und zum Geschlecht der ermittelten Tatverdächtigen.

In der Straftatenuntergliederung wird der Tatverdächtige, selbst wenn er in verschiedenen Untergruppen mehrfach gezählt wurde, in der nächst höheren Gruppe nur einmal gezählt. Die Summe der Tatverdächtigen aus den Untergruppen muss folglich mit der Anzahl der Tatverdächtigen der nächst höheren Gruppe nicht übereinstimmen (Tatverdächtigenrechtzählung).

Liste: B-020-K; Nullwerte=aus
Beschreibung: TV nach Alter und Geschlecht - keine Einschränkung - Auflistung nach Delikten - Standard - Tatverdächtige
Auswertebereich: Thüringen insgesamt; Hierarchie=an - ungefiltert
Auswertzeitraum: Januar 2017 - Dezember 2017
Filter: keine Einschränkung

Details:

Schlüssel der Tat	Straftat	Sexus	TV insgesamt	Kinder						Jugendliche			Heran- w. 18 < 21	Erwachsene ab 21 Jahre											
									< 14			14 < 18				< 21			21 < 25						>= 21
				< 6	6 < 8	8 < 10	10 < 12	12 < 14		14 < 16	16 < 18			18 < 21		21 < 23	23 < 25		25 < 30	30 < 40	40 < 50	50 < 60	>= 60		
				5	6	7	8	9	10	11	12	13		14	15	16	17	18	19	20	21	22	23	24	
64	-----	Straftaten insgesamt	männl: weibl: insg:	43.130 14.707 57.837	24 20 44	73 17 90	207 55 262	432 105 537	751 326 1.077	1.487 523 2.010	1.460 649 2.109	2.216 666 2.882	3.676 1.315 4.991	3.940 1.096 5.036	9.103 2.934 12.037	2.206 629 2.835	2.027 653 2.680	4.233 1.282 5.515	6.163 2.040 8.203	10.177 3.380 13.557	5.835 1.991 7.826	4.333 1.629 5.962	3.286 1.451 4.737	34.027 11.773 45.800	
4	000000	Straftaten gegen das Leben	männl: weibl: insg:	67 16 83	0 0 0	0 0 0	0 0 0	0 0 0	0 0 0	0 0 0	0 0 0	1 0 1	1 0 1	8 0 8	9 0 9	7 0 7	8 2 10	15 2 17	9 2 11	13 3 16	10 3 13	7 3 10	4 3 7	58 16 74	
4	010000	Mord § 211 StGB	männl: weibl: insg:	15 0 15	0 0 0	0 0 0	0 0 0	0 0 0	0 0 0	0 0 0	0 0 0	0 0 0	0 0 0	2 0 2	2 0 2	3 0 3	2 0 2	5 0 5	2 0 2	3 0 3	1 0 1	1 0 1	1 0 1	13 0 13	
6	010079	Sonstiger Mord	männl: weibl: insg:	8 0 8	0 0 0	0 0 0	0 0 0	0 0 0	0 0 0	0 0 0	0 0 0	0 0 0	0 0 0	1 0 1	1 0 1	0 0 0	0 0 0	1 0 1	2 0 2	2 0 2	1 0 1	1 0 1	0 0 0	7 0 7	
64	011000	Mord im Zusammenhang mit Raubdelikten	männl: weibl: insg:	6 0 6	0 0 0	0 0 0	0 0 0	0 0 0	0 0 0	0 0 0	0 0 0	0 0 0	0 0 0	1 0 1	1 0 1	2 0 2	2 0 2	4 0 4	0 0 0	1 0 1	0 0 0	0 0 0	0 0 0	5 0 5	
64	012000	Mord im Zusammenhang mit Sexualdelikten	männl: weibl: insg:	1 0 1	0 0 0	0 0 0	0 0 0	0 0 0	0 0 0	0 0 0	0 0 0	0 0 0	0 0 0	0 0 0	0 0 0	0 0 0	0 0 0	0 0 0	0 0 0	0 0 0	0 0 0	0 0 0	0 0 0	1 0 1	
4	020000	Totschlag und Tötung auf Verlangen §§ 212, 213, 216 StGB	männl: weibl: insg:	37 4 41	0 0 0	0 0 0	0 0 0	0 0 0	0 0 0	0 0 0	0 0 0	1 0 1	1 0 1	6 0 6	7 0 7	4 0 4	4 1 5	8 1 9	5 1 6	7 0 7	5 0 5	3 1 4	2 1 3	2 1 3	30 4 34
6	020010	Totschlag gemäß § 212 StGB	männl: weibl: insg:	37 4 41	0 0 0	0 0 0	0 0 0	0 0 0	0 0 0	0 0 0	0 0 0	1 0 1	1 0 1	6 0 6	7 0 7	4 0 4	4 1 5	8 1 9	5 1 6	7 0 7	5 0 5	3 1 4	2 1 3	2 1 3	30 4 34
64	030000	Fahrlässige Tötung - nicht i.V.m. Verkehrsunfall - gemäß § 222 StGB	männl: weibl: insg:	11 12 23	0 0 0	0 0 0	0 0 0	0 0 0	0 0 0	0 0 0	0 0 0	0 0 0	0 0 0	0 0 0	0 0 0	0 1 1	0 1 1	0 1 1	2 1 3	3 3 6	3 3 6	3 2 5	0 2 2	11 12 23	
4	040000	Abbruch der Schwangerschaft §§ 218, 218b, 218c, 219a, 219b StGB	männl: weibl: insg:	3 0 3	0 0 0	0 0 0	0 0 0	0 0 0	0 0 0	0 0 0	0 0 0	0 0 0	0 0 0	0 0 0	0 0 0	2 0 2	2 0 2	0 0 0	0 0 0	0 0 0	1 0 1	0 0 0	0 0 0	0 0 0	3 0 3
6	040010	Schwangerschaftsabbruch gemäß § 218 StGB	männl: weibl: insg:	2 0 2	0 0 0	0 0 0	0 0 0	0 0 0	0 0 0	0 0 0	0 0 0	0 0 0	0 0 0	0 0 0	0 0 0	2 0 2	2 0 2	0 0 0	0 0 0	0 0 0	0 0 0	0 0 0	0 0 0	0 0 0	2 0 2
6	040040	Werbung für den Abbruch der Schwangerschaft gemäß § 219a StGB	männl: weibl: insg:	1 0 1	0 0 0	0 0 0	0 0 0	0 0 0	0 0 0	0 0 0	0 0 0	0 0 0	0 0 0	0 0 0	0 0 0	0 0 0	0 0 0	0 0 0	0 0 0	0 0 0	1 0 1	0 0 0	0 0 0	0 0 0	1 0 1
64	050000	Geschäftsmäßige Förderung der Selbsttötung gemäß § 217 StGB	männl: weibl: insg:	1 0 1	0 0 0	0 0 0	0 0 0	0 0 0	0 0 0	0 0 0	0 0 0	0 0 0	0 0 0	0 0 0	0 0 0	0 0 0	0 0 0	0 0 0	0 0 0	0 0 0	0 0 0	0 0 0	1 0 1	1 0 1	
4	100000	Straftaten gegen die sexuelle Selbstbestimmung	männl: weibl: insg:	1.070 56 1.126	2 0 2	3 0 3	3 2 5	11 3 14	31 7 38	50 12 62	77 4 81	77 2 79	154 6 160	81 2 83	285 20 305	42 3 45	39 2 41	81 5 86	137 8 145	236 12 248	156 7 163	119 4 123	56 0 56	785 36 821	
4	110000	Straftaten gegen die sexuelle Selbstbestimmung gem. §§ 174, 174a, 174b, 174c, 177, 178, 184i, 184j StGB	männl: weibl: insg:	447 5 452	1 0 1	2 0 2	1 0 1	1 0 1	12 1 13	17 1 18	17 0 17	34 0 34	51 0 51	45 0 45	113 1 114	17 0 17	19 0 19	36 0 36	72 2 74	92 1 93	52 1 53	57 0 57	25 0 25	334 4 338	
4	111000	Vergewaltigung und sexuelle Nötigung/Übergriffe gemäß §§ 177 Abs. 1, 2, 3, 4, 6, 7 und 8, 178 StGB	männl: weibl: insg:	266 3 269	1 0 1	2 0 2	1 0 1	1 0 1	9 1 10	14 1 15	9 0 9	25 0 25	34 0 34	28 0 28	76 1 77	12 0 12	11 0 11	23 0 23	50 0 50	53 1 54	32 1 33	23 0 23	9 0 9	190 2 192	

Schlüssel der Tat	Straftat	Sexus	TV insge- samt	Kinder						Jugendliche			Heran- w. 18 < 21	Erwachsene ab 21 Jahre												
									< 14			14 < 18					< 21			21 < 25						>= 21
				< 6	6 < 8	8 < 10	10 < 12	12 < 14		14 < 16	16 < 18			18 < 21		21 < 23	23 < 25		25 < 30	30 < 40	40 < 50	50 < 60	>= 60			
				5	6	7	8	9	10	11	12	13		14	15	16	17	18	19	20	21	22	23	24		
64	111100	Vergewaltigung überfallartig (Einzeläter) gemäß § 177 Abs. 6 Nr. 1, Abs. 7 und 8 StGB	männl: weibl: insg:	64 0 64	0 0 0	0 0 0	0 0 0	0 0 0	2 0 2	2 0 2	1 0 1	4 0 4	5 0 5	5 0 5	12 0 12	4 0 4	5 0 5	9 0 9	13 0 13	15 0 15	6 0 6	6 0 6	3 0 3	52 0 52		
64	111400	Sonstige Straftaten gemäß § 177 Abs. 6 Nr. 1, Abs. 7 und 8 StGB	männl: weibl: insg:	7 0 7	0 0 0	0 0 0	0 0 0	0 0 0	0 0 0	0 0 0	0 0 0	0 0 0	0 0 0	1 0 1	1 0 1	1 0 1	1 0 1	2 0 2	1 0 1	2 0 2	0 0 0	1 0 1	0 0 0	6 0 6		
64	111600	Sexuelle Übergriffe gemäß § 177 Abs. 1, 2, 3, 4, 7, 8 und 9 StGB	männl: weibl: insg:	199 3 202	1 0 1	2 0 2	1 0 1	1 0 1	7 1 8	12 1 13	8 0 8	22 0 22	30 0 30	22 0 22	64 1 65	7 0 7	5 0 5	12 0 12	36 0 36	37 1 38	27 1 28	17 0 17	6 0 6	135 2 137		
64	112000	Sonstige sexuelle Nötigung gemäß § 177 Abs. 5, 7, 8 und 9 StGB	männl: weibl: insg:	88 0 88	0 0 0	0 0 0	0 0 0	0 0 0	2 0 2	2 0 2	6 0 6	5 0 5	11 0 11	7 0 7	20 0 20	3 0 3	2 0 2	5 0 5	11 0 11	17 0 17	12 0 12	18 0 18	5 0 5	68 0 68		
4	113000	Sexueller Missbrauch von Schutzbefohlenen pp., unter Ausnutzung einer Amtsstellung oder eines Vertrauensverhältnisses §§ 174, 174a-c StGB	männl: weibl: insg:	16 2 18	0 0 0	0 0 0	0 0 0	0 0 0	0 0 0	0 0 0	0 0 0	0 0 0	0 0 0	0 0 0	0 0 0	0 0 0	0 0 0	0 0 0	2 2 4	6 0 6	3 0 3	4 0 4	1 0 1	16 2 18		
6	113010	Sexueller Missbrauch von Schutzbefohlenen ab 14 Jahren gemäß § 174 StGB	männl: weibl: insg:	11 2 13	0 0 0	0 0 0	0 0 0	0 0 0	0 0 0	0 0 0	0 0 0	0 0 0	0 0 0	0 0 0	0 0 0	0 0 0	0 0 0	0 0 0	2 2 4	4 0 4	3 0 3	1 0 1	1 0 1	11 2 13		
6	113020	Sexueller Missbrauch von Gefangenen/Verwahrten usw. ab 14 Jahren gemäß § 174a StGB	männl: weibl: insg:	2 0 2	0 0 0	0 0 0	0 0 0	0 0 0	0 0 0	0 0 0	0 0 0	0 0 0	0 0 0	0 0 0	0 0 0	0 0 0	0 0 0	0 0 0	0 0 0	2 0 2	0 0 0	0 0 0	0 0 0	0 0 0	2 0 2	
6	113040	Sexueller Missbrauch - Ausnutzung eines Beratungs-/Behandlungs-/Betreuungsverhältnisses zum Nachteil von Personen ab 14 Jahren gemäß § 174c StGB	männl: weibl: insg:	3 0 3	0 0 0	0 0 0	0 0 0	0 0 0	0 0 0	0 0 0	0 0 0	0 0 0	0 0 0	0 0 0	0 0 0	0 0 0	0 0 0	0 0 0	0 0 0	0 0 0	0 0 0	3 0 3	0 0 0	0 0 0	3 0 3	
6	114000	Sexuelle Belästigung gemäß § 184i StGB	männl: weibl: insg:	83 0 83	0 0 0	0 0 0	0 0 0	0 0 0	1 0 1	1 0 1	2 0 2	4 0 4	6 0 6	10 0 10	17 0 17	2 0 2	6 0 6	8 0 8	9 0 9	17 0 17	8 0 8	13 0 13	11 0 11	66 0 66		
4	130000	Sexueller Missbrauch §§ 176, 176a, 176b, 179, 182, 183, 183a StGB	männl: weibl: insg:	421 19 440	1 0 1	2 0 2	2 0 2	7 1 8	16 1 17	28 4 32	47 0 47	34 1 35	81 1 82	26 0 26	135 5 140	13 2 15	16 0 16	29 2 31	42 2 44	84 5 89	64 3 67	43 2 45	24 0 24	286 14 300		
4	131000	Sexueller Missbrauch von Kindern §§ 176, 176a, 176b StGB	männl: weibl: insg:	318 15 333	1 0 1	2 0 2	2 0 2	6 1 7	14 1 15	25 2 27	46 0 46	31 1 32	77 1 78	18 0 18	120 3 123	11 1 12	14 0 14	25 1 26	24 2 26	56 5 61	48 2 50	29 2 31	16 0 16	198 12 210		
6	131010	Sexuelle Handlungen gemäß § 176 Abs. 5 StGB	männl: weibl: insg:	8 1 9	0 0 0	0 0 0	0 0 0	0 0 0	1 0 1	1 0 1	1 0 1	1 0 1	2 0 2	0 0 0	3 0 3	0 0 0	0 0 0	0 0 0	0 0 0	1 1 2	2 0 2	2 0 2	0 0 0	5 1 6		
64	131100	Sexuelle Handlungen gemäß § 176 Abs. 1 und 2 StGB	männl: weibl: insg:	187 6 193	1 0 1	2 0 2	2 0 2	5 0 5	11 0 11	21 0 21	37 0 37	24 1 25	61 1 62	9 0 9	91 1 92	4 0 4	4 0 4	8 0 8	12 2 14	23 2 25	26 1 27	16 0 16	11 0 11	96 5 101		
64	131200	Exhibitionistische/sexuelle Handlungen vor Kindern gemäß § 176 Abs. 4 Nr. 1 StGB	männl: weibl: insg:	22 1 23	0 0 0	0 0 0	0 0 0	0 0 0	0 0 0	0 0 0	2 0 2	0 0 0	2 0 2	2 0 2	4 0 4	1 0 1	1 0 1	2 0 2	2 0 2	3 1 4	6 0 6	2 0 2	3 0 3	18 1 19		
64	131300	Sexuelle Handlungen gemäß § 176 Abs. 4 Nr. 2 StGB	männl: weibl: insg:	7 1 8	0 0 0	0 0 0	0 0 0	0 0 0	0 0 0	0 0 0	1 0 1	0 0 0	1 0 1	0 0 0	1 0 1	0 0 0	0 0 0	1 0 1	1 0 1	2 1 3	2 0 2	0 0 0	0 0 0	6 1 7		
64	131400	Einwirken auf Kinder gemäß § 176 Abs. 4 Nr. 3 und 4 StGB	männl: weibl: insg:	25 2 27	0 0 0	0 0 0	0 0 0	1 0 1	0 1 1	1 1 2	3 0 3	5 0 5	8 0 8	1 0 1	10 1 11	1 1 2	5 0 5	6 1 7	3 0 3	4 0 4	1 0 1	1 0 1	0 0 0	15 1 16		

Schlüssel der Tat	Straftat	Sexus	TV insge- samt	Kinder						Jugendliche			Heran- w. 18 < 21	Erwachsene ab 21 Jahre										
									< 14			14 < 18		< 21			21 < 25						>= 21	
				< 6	6 < 8	8 < 10	10 < 12	12 < 14		14 < 16	16 < 18				21 < 23	23 < 25		25 < 30	30 < 40	40 < 50	50 < 60	>= 60		
				5	6	7	8	9	10	11	12	13		14	15	16	17	18	19	20	21	22	23	24
64	131500	Vollzug des Beischlafs mit einem Kind oder Vornahme einer ähnlichen sexuellen Handlung gemäß § 176a Abs. 2 Nr. 1 StGB	männl: weibl: insg:	7 0 7	0 0 0	0 0 0	0 0 0	0 0 0	0 0 0	0 0 0	0 0 0	0 0 0	1 0 1	1 0 1	1 0 1	0 0 0	1 0 1	0 0 0	3 0 3	1 0 1	1 0 1	0 0 0	6 0 6	
64	131600	Schwerer sexueller Missbrauch von Kindern zur Herstellung und Verbreitung pornographischer Schriften gemäß § 176a Abs. 3 StGB	männl: weibl: insg:	7 2 9	0 0 0	0 0 0	0 0 0	1 0 1	1 0 1	0 0 0	0 0 0	1 0 1	0 0 0	2 0 2	0 0 0	0 0 0	0 0 0	1 0 1	1 0 2	2 0 2	1 0 2	0 0 0	5 2 7	
64	131700	Sonstiger schwerer sexueller Missbrauch von Kindern gemäß § 176a StGB	männl: weibl: insg:	66 2 68	0 0 0	0 0 0	0 1 1	0 0 2	2 0 3	2 0 3	2 0 2	5 0 5	8 0 8	15 1 16	3 0 3	4 0 4	7 0 7	7 0 7	20 0 20	8 0 8	7 1 8	2 0 2	51 1 52	
4	132000	Exhibitionistische Handlungen und Erregung öffentlichen Ärgernisses §§ 183, 183a StGB	männl: weibl: insg:	66 4 70	0 0 0	0 0 0	0 2 1	1 0 2	2 0 2	3 0 3	0 0 0	0 0 0	5 0 5	8 2 10	2 1 3	2 0 2	4 1 5	4 0 4	6 0 6	20 0 20	8 0 8	12 0 12	8 0 8	58 2 60
6	132010	Exhibitionistische Handlungen gemäß § 183 StGB	männl: weibl: insg:	56 0 56	0 0 0	0 0 0	0 0 0	1 0 1	1 0 1	0 0 0	0 0 0	0 0 0	4 0 4	5 0 5	2 0 2	2 0 2	4 0 4	6 0 6	16 0 16	7 0 7	10 0 10	8 0 8	51 0 51	
6	132020	Erregung öffentlichen Ärgernisses gemäß § 183a StGB	männl: weibl: insg:	10 4 14	0 0 0	0 0 0	0 2 1	1 0 1	2 0 1	0 0 0	0 0 0	0 0 0	1 0 1	3 2 5	0 1 1	0 0 0	0 1 1	0 0 0	0 0 0	4 1 4	1 0 2	2 0 2	0 0 0	7 2 9
64	133000	Sexueller Missbrauch von Jugendlichen gemäß § 182 StGB	männl: weibl: insg:	47 0 47	0 0 0	0 0 0	0 0 0	0 0 0	0 0 0	0 0 0	1 0 1	3 0 3	4 0 4	8 0 8	1 0 1	1 0 1	2 0 2	13 0 13	9 0 9	9 0 9	5 0 5	1 0 1	39 0 39	
4	140000	Ausnutzen sexueller Neigung gemäß §§ 180, 180a, 181a, 184, 184a, 184b, 184c, 184d, 184e, 184f, 184g StGB	männl: weibl: insg:	250 32 282	0 0 0	0 0 0	0 0 0	3 2 5	6 5 11	9 7 16	18 4 22	14 1 15	32 5 37	14 2 16	55 14 69	14 1 15	8 2 10	22 3 25	31 4 35	66 6 72	48 3 51	21 2 23	7 2 7	195 18 213
6	140010	Ausübung der verbotenen Prostitution gemäß § 184f StGB	männl: weibl: insg:	0 3 3	0 0 0	0 0 0	0 0 0	0 0 0	0 0 0	0 0 0	0 0 0	0 0 0	0 0 0	0 0 0	0 1 1	0 0 0	0 1 1	0 0 0	0 2 2	0 0 0	0 0 0	0 0 0	0 0 0	0 3 3
6	140020	Jugendgefährdende Prostitution gemäß § 184g StGB	männl: weibl: insg:	1 0 1	0 0 0	0 0 0	0 0 0	0 0 0	0 0 0	0 0 0	0 0 0	0 0 0	0 0 0	0 0 0	0 0 0	0 0 0	0 0 0	0 0 0	0 0 0	0 0 0	0 0 0	0 0 0	1 0 1	1 0 1
64	142000	Zuhälterei gemäß § 181a StGB	männl: weibl: insg:	6 1 7	0 0 0	0 0 0	0 0 0	0 0 0	0 0 0	0 0 0	0 0 0	0 0 0	0 0 0	0 0 0	1 0 1	0 0 0	1 0 1	2 1 3	1 0 1	2 0 2	0 0 0	0 0 0	6 1 7	
4	143000	Verbreitung pornographischer Schriften (Erzeugnisse) gemäß §§ 184, 184a, 184b, 184c, 184d, 184e StGB	männl: weibl: insg:	243 28 271	0 0 0	0 0 0	0 0 0	3 2 5	6 5 11	9 7 16	18 4 22	14 1 15	32 5 37	14 2 16	55 14 69	13 0 13	8 2 10	21 2 23	29 3 32	65 4 69	46 3 49	21 2 23	6 0 6	188 14 202
6	143010	Sonstige Verbreitung pornographischer Schriften (Erzeugnisse) gemäß § 184 StGB	männl: weibl: insg:	29 4 33	0 0 0	0 0 0	0 0 0	0 0 0	0 0 0	0 0 0	4 0 4	5 1 6	9 1 10	1 0 1	10 1 11	1 0 1	1 2 3	2 2 3	3 3 3	10 0 10	3 0 3	3 0 3	0 0 0	19 3 22
6	143030	Zugänglichmachen pornographischer Inhalte mittels Rundfunk oder Telemedien gemäß § 184d StGB	männl: weibl: insg:	1 0 1	0 0 0	0 0 0	0 0 0	0 0 0	0 0 0	0 0 0	0 0 0	0 0 0	0 0 0	0 0 0	0 0 0	0 0 0	0 0 0	0 0 0	0 0 0	0 0 0	1 0 1	0 0 0	0 0 0	1 0 1
64	143100	Verbreitung pornographischer Schriften (Erzeugnisse) an Personen unter 18 Jahren gemäß § 184 Abs. 1 Nr. 1, 2, 5 StGB	männl: weibl: insg:	27 2 29	0 0 0	0 0 0	0 0 0	0 1 1	3 1 4	3 1 4	3 1 4	1 0 1	4 1 5	3 0 3	10 2 12	4 0 4	1 0 1	5 0 5	1 0 1	5 0 5	2 0 2	4 0 4	0 0 0	17 0 17
64	143200	Verbreitung, Erwerb, Besitz und Herstellung von Kinderpornographie gemäß § 184b Abs. 1 StGB	männl: weibl: insg:	158 18 176	0 0 0	0 0 0	0 0 0	1 2 3	1 4 5	2 6 8	8 0 8	5 1 6	13 1 14	8 2 10	23 9 32	7 0 7	7 0 7	14 0 14	22 1 23	44 3 47	36 3 39	14 2 16	5 0 5	135 9 144

Schlüssel der Tat	Straftat	Sexus	TV insgesamt	Kinder						Jugendliche			Heranw.	Erwachsene ab 21 Jahre										
									< 14			14 < 18		< 21			21 < 25						>= 21	
				< 6	6 < 8	8 < 10	10 < 12	12 < 14		14 < 16	16 < 18				18 < 21	21 < 23		23 < 25	25 < 30	30 < 40	40 < 50	50 < 60		>= 60
				1	2	3	4	5	6	7	8	9		10	11	12	13	14	15	16	17	18	19	20
6	143210	Verbreitung, Erwerb, Besitz und Herstellung von Kinderpornographie gemäß § 184b Abs. 1 StGB	männl: weibl: insg:	73 10 83	0 0 0	0 0 0	1 2 3	1 4 5	2 6 8	4 0 4	2 1 3	6 1 7	3 0 3	11 7 18	4 0 4	2 0 2	6 0 6	8 0 8	20 2 22	16 0 16	8 1 9	4 0 4	62 3 65	
6	143211	Verbreitung von Kinderpornographie gemäß § 184b Abs. 1 Nr. 1 StGB	männl: weibl: insg:	72 10 82	0 0 0	0 0 0	1 2 3	1 4 5	2 6 8	3 0 3	2 1 3	5 1 6	3 0 3	10 7 17	4 0 4	2 0 2	6 0 6	8 0 8	20 2 22	16 0 16	8 1 9	4 0 4	62 3 65	
6	143213	Herstellung auch ohne Verbreitungsabsicht von Kinderpornographie mit tatsächlichem Geschehen gemäß § 184b Abs. 1 Nr. 3 StGB	männl: weibl: insg:	2 0 2	0 0 0	0 0 0	0 0 0	0 0 0	0 0 0	1 0 1	0 0 0	1 0 1	0 0 0	1 0 1	0 0 0	0 0 0	0 0 0	1 0 1	0 0 0	0 0 0	0 0 0	0 0 0	1 0 1	
6	143214	Herstellung mit Verbreitungsabsicht von Kinderpornographie gemäß § 184b Abs. 1 Nr. 4 StGB	männl: weibl: insg:	1 0 1	0 0 0	0 0 0	0 0 0	0 0 0	0 0 0	0 0 0	0 0 0	0 0 0	0 0 0	0 0 0	0 0 0	0 0 0	0 0 0	0 0 0	0 0 0	0 0 0	1 0 1	0 0 0	0 0 0	1 0 1
6	143230	Besitz oder sich Verschaffen von Kinderpornographie gemäß § 184b Abs. 3 StGB	männl: weibl: insg:	89 8 97	0 0 0	0 0 0	0 0 0	0 0 0	0 0 0	4 0 4	3 0 3	7 0 7	5 2 7	12 2 14	3 0 3	5 0 5	8 0 8	14 1 15	24 3 25	22 1 25	8 1 9	1 0 1	77 6 83	
64	143500	Verbreitung, Erwerb, Besitz und Herstellung jugendpornographischer Schriften gemäß § 184c StGB	männl: weibl: insg:	33 5 38	0 0 0	0 0 0	2 2 2	2 0 2	4 3 4	3 0 6	3 0 3	6 3 9	2 3 2	12 3 15	1 0 1	0 0 0	1 0 1	6 1 7	6 1 7	6 0 6	1 0 1	1 0 1	21 2 23	
6	143510	Verbreitung, Erwerb, Besitz und Herstellung von Jugendpornographie gemäß § 184c Abs. 1 StGB	männl: weibl: insg:	9 3 12	0 0 0	0 0 0	0 0 0	0 0 0	0 0 0	1 2 3	1 0 1	2 0 4	1 0 1	3 2 5	1 0 1	0 0 0	1 0 1	2 0 2	2 1 3	1 0 1	0 0 0	0 0 0	6 1 7	
6	143511	Verbreitung von Jugendpornographie gemäß § 184c Abs. 1 Nr. 1 StGB	männl: weibl: insg:	8 3 11	0 0 0	0 0 0	0 0 0	0 0 0	0 0 0	1 2 3	1 0 1	2 0 4	1 2 1	3 0 5	1 0 1	0 0 0	1 0 1	2 0 2	1 1 2	1 0 1	0 0 0	0 0 0	5 1 6	
6	143512	Besitzverschaffung für andere von Jugendpornographie gemäß § 184c Abs. 1 Nr. 2 StGB	männl: weibl: insg:	1 0 1	0 0 0	0 0 0	0 0 0	0 0 0	0 0 0	0 0 0	0 0 0	0 0 0	0 0 0	0 0 0	0 0 0	0 0 0	0 0 0	0 0 0	1 0 1	0 0 0	0 0 0	0 0 0	1 0 1	
6	143530	Besitz oder sich Verschaffen von Jugendpornographie gemäß § 184c Abs. 3 StGB	männl: weibl: insg:	25 2 27	0 0 0	0 0 0	2 0 2	2 0 2	4 0 4	2 1 3	3 0 3	5 1 6	1 0 1	10 1 11	0 0 0	0 0 0	0 0 0	4 1 5	4 0 4	5 0 5	1 0 1	1 0 1	15 1 16	
4	200000	Rohheitsdelikte und Straftaten gegen die persönliche Freiheit	männl: weibl: insg:	14.070 3.250 17.320	1 0 1	25 2 27	83 3 86	168 23 191	276 68 344	553 96 649	450 136 586	687 146 833	1.137 282 1.419	1.184 235 1.419	2.874 613 3.487	693 120 813	627 128 755	1.320 248 1.568	2.011 438 2.449	3.347 789 4.136	2.060 528 2.588	1.486 374 1.860	972 260 1.232	11.196 2.637 13.833
4	210000	Raub, räuberische Erpressung und räuberischer Angriff auf Kraftfahrer§§ 249-252, 255, 316a StGB	männl: weibl: insg:	542 75 617	0 0 0	0 0 0	1 0 1	3 0 3	5 1 6	9 1 10	17 3 20	35 6 41	52 9 61	91 12 103	152 22 174	38 3 41	33 0 33	71 3 74	114 21 135	154 14 168	30 8 38	13 4 17	8 3 11	390 53 443
6	210010	Sonstiger Raub gemäß § 249 StGB	männl: weibl: insg:	158 21 179	0 0 0	0 0 0	2 0 2	3 0 3	5 1 6	9 3 12	17 3 20	35 6 41	52 9 61	91 12 103	152 22 174	38 3 41	33 0 33	71 3 74	114 21 135	154 14 168	30 8 38	13 4 17	8 3 11	101 9 110
6	210020	Sonstiger schwerer Raub gemäß § 250 StGB	männl: weibl: insg:	40 2 42	0 0 0	0 0 0	0 0 0	1 0 1	1 0 1	4 0 4	2 0 2	6 0 6	6 0 6	13 0 13	6 1 7	3 0 3	9 1 10	7 1 8	11 0 11	0 0 0	0 0 0	0 0 0	27 2 29	
6	210040	Räuberischer Diebstahl gemäß § 252 StGB	männl: weibl: insg:	167 30 197	0 0 0	0 0 0	0 0 0	0 0 0	0 0 0	4 0 4	10 2 12	14 2 16	25 2 27	39 4 43	11 1 12	8 0 8	19 1 20	36 11 47	60 5 65	4 6 10	3 2 5	6 1 7	128 26 154	
6	210050	Sonstige räuberische Erpressung gemäß § 255 StGB	männl: weibl: insg:	93 9 102	0 0 0	0 0 0	1 0 1	1 0 1	1 0 1	3 0 3	2 0 2	4 1 5	6 1 7	16 3 19	25 4 29	7 1 8	7 0 7	14 1 15	22 1 23	25 2 27	5 0 5	1 0 1	1 0 1	68 5 73

Schlüssel der Tat	Straftat	Sexus	TV insge- samt	Kinder						Jugendliche			Heran- w. 18 < 21	< 21	Erwachsene ab 21 Jahre										
									< 14			14 < 18								>= 21					
				< 6	6 < 8	8 < 10	10 < 12	12 < 14		14 < 16	16 < 18				21 < 23	23 < 25	21 < 25	25 < 30	30 < 40	40 < 50	50 < 60	>= 60			
				5	6	7	8	9	10	11	12	13			14	15	16	17	18	19	20	21	22	23	24
4	211000	Raub, räuberische Erpressung auf Geldinstitute, Postfilialen und -agenturen	männl: weibl: insg:	1 1 2	0 0 0	0 0 0	0 0 0	0 0 0	0 0 0	0 0 0	0 0 0	0 0 0	0 0 0	0 0 0	0 0 0	0 0 0	0 0 0	0 0 0	1 0 1	0 0 0	0 0 0	0 0 0	0 1 1		
4	211100	Raubüberfälle auf Geldinstitute (Banken/Sparkassen)	männl: weibl: insg:	1 1 2	0 0 0	0 0 0	0 0 0	0 0 0	0 0 0	0 0 0	0 0 0	0 0 0	0 0 0	0 0 0	0 0 0	0 0 0	0 0 0	0 0 0	1 0 1	0 0 0	0 0 0	0 0 0	0 1 1		
6	211150	Räuberische Erpressung gegen Geldinstitute (Banken/Sparkassen) gemäß § 255 StGB	männl: weibl: insg:	1 1 2	0 0 0	0 0 0	0 0 0	0 0 0	0 0 0	0 0 0	0 0 0	0 0 0	0 0 0	0 0 0	0 0 0	0 0 0	0 0 0	0 0 0	1 0 1	0 0 0	0 0 0	0 0 0	0 1 1		
4	212000	Raubüberfälle auf sonstige Zahlstellen und Geschäfte	männl: weibl: insg:	4 0 4	0 0 0	0 0 0	0 0 0	0 0 0	0 0 0	0 0 0	0 0 0	0 0 0	0 0 0	1 0 1	1 0 1	1 0 1	0 0 0	1 0 1	1 0 1	1 0 0	0 0 0	0 0 0	0 0 0	3 0 3	
6	212020	Schwerer Raub auf sonstige Zahlstellen oder Geschäfte gemäß § 250 StGB	männl: weibl: insg:	1 0 1	0 0 0	0 0 0	0 0 0	0 0 0	0 0 0	0 0 0	0 0 0	0 0 0	0 0 0	0 0 0	0 0 0	0 0 0	0 0 0	0 0 0	0 0 0	1 0 1	0 0 0	0 0 0	0 0 0	1 0 1	
4	212100	Raubüberfälle auf Spielhallen	männl: weibl: insg:	3 0 3	0 0 0	0 0 0	0 0 0	0 0 0	0 0 0	0 0 0	0 0 0	0 0 0	0 0 0	1 0 1	1 0 1	1 0 1	0 0 0	1 0 1	1 0 1	0 0 0	0 0 0	0 0 0	0 0 0	2 0 2	
6	212150	Räuberische Erpressung gegen Spielhallen gemäß § 255 StGB	männl: weibl: insg:	3 0 3	0 0 0	0 0 0	0 0 0	0 0 0	0 0 0	0 0 0	0 0 0	0 0 0	0 0 0	1 0 1	1 0 1	1 0 1	0 0 0	1 0 1	1 0 1	0 0 0	0 0 0	0 0 0	0 0 0	2 0 2	
4	216000	Handtaschenraub	männl: weibl: insg:	1 0 1	0 0 0	0 0 0	0 0 0	0 0 0	0 0 0	0 0 0	0 0 0	0 0 0	0 0 0	1 0 1	1 0 1	0 0 0	0 0 0	0 0 0	0 0 0	0 0 0	0 0 0	0 0 0	0 0 0	0 0 0	
6	216010	Handtaschenraub gemäß § 249 StGB	männl: weibl: insg:	1 0 1	0 0 0	0 0 0	0 0 0	0 0 0	0 0 0	0 0 0	0 0 0	0 0 0	0 0 0	1 0 1	1 0 1	0 0 0	0 0 0	0 0 0	0 0 0	0 0 0	0 0 0	0 0 0	0 0 0	0 0 0	
4	217000	Sonstige Raubüberfälle auf Straßen, Wegen oder Plätzen	männl: weibl: insg:	39 1 40	0 0 0	0 0 0	0 0 0	0 0 0	0 0 0	0 0 0	2 0 2	4 0 4	6 0 6	9 0 9	15 0 15	1 0 1	2 0 2	3 0 3	15 0 15	6 1 7	0 0 0	0 0 0	0 0 0	0 0 0	24 1 25
6	217010	Sonstiger Raub auf Straßen, Wegen oder Plätzen gemäß § 249 StGB	männl: weibl: insg:	14 0 14	0 0 0	0 0 0	0 0 0	0 0 0	0 0 0	0 0 0	0 0 0	2 0 2	2 0 2	2 0 2	4 0 4	0 0 0	1 0 1	1 0 1	5 0 5	4 0 4	0 0 0	0 0 0	0 0 0	0 0 0	10 0 10
6	217020	Sonstiger schwerer Raub auf Straßen, Wegen oder Plätzen gemäß § 250 StGB	männl: weibl: insg:	4 0 4	0 0 0	0 0 0	0 0 0	0 0 0	0 0 0	0 0 0	0 0 0	0 0 0	0 0 0	0 0 0	0 0 0	0 0 0	0 0 0	0 0 0	2 0 2	2 0 2	0 0 0	0 0 0	0 0 0	0 0 0	4 0 4
6	217050	Sonstige räuberische Erpressung auf Straßen, Wegen oder Plätzen gemäß § 255 StGB	männl: weibl: insg:	21 1 22	0 0 0	0 0 0	0 0 0	0 0 0	0 0 0	0 0 0	2 0 2	2 0 2	4 0 4	7 0 7	11 0 11	1 0 1	1 0 1	2 0 2	8 0 8	0 1 1	0 0 0	0 0 0	0 0 0	0 0 0	10 1 11
4	218000	Raub zur Erlangung von Betäubungsmitteln	männl: weibl: insg:	3 1 4	0 0 0	0 0 0	0 0 0	0 0 0	0 0 0	0 0 0	0 0 0	0 0 0	0 0 0	0 0 0	0 0 0	0 0 0	0 0 0	0 0 0	1 1 2	1 0 1	1 0 1	0 0 0	0 0 0	0 1 1	
6	218010	Raub zur Erlangung von Betäubungsmitteln gemäß § 249 StGB	männl: weibl: insg:	1 1 2	0 0 0	0 0 0	0 0 0	0 0 0	0 0 0	0 0 0	0 0 0	0 0 0	0 0 0	0 0 0	0 0 0	0 0 0	0 0 0	0 0 0	1 1 2	0 0 0	0 0 0	0 0 0	0 0 0	0 1 1	
6	218050	Räuberische Erpressung zur Erlangung von Betäubungsmitteln gemäß § 255 StGB	männl: weibl: insg:	2 0 2	0 0 0	0 0 0	0 0 0	0 0 0	0 0 0	0 0 0	0 0 0	0 0 0	0 0 0	0 0 0	0 0 0	0 0 0	0 0 0	0 0 0	0 0 0	1 0 1	1 0 1	0 0 0	0 0 0	0 0 0	

Schlüssel der Tat	Straftat	Sexus	TV insgesamt	Kinder						Jugendliche			Heranw.	Erwachsene ab 21 Jahre												
									< 14			14 < 18		< 21			21 < 25						>= 21			
				< 6	6 < 8	8 < 10	10 < 12	12 < 14		14 < 16	16 < 18				18 < 21	21 < 23		23 < 25	25 < 30	30 < 40	40 < 50	50 < 60		>= 60		
				1	2	3	4	5	6	7	8	9		10	11	12	13	14	15	16	17	18	19	20	21	22
4	219000	Raubüberfälle in Wohnungen	männl: weibl: insg:	62 10 72	0 0 0	0 0 0	0 0 0	0 0 0	0 0 0	0 0 0	0 0 0	2 1 3	2 1 3	8 1 9	10 2 12	3 0 3	4 0 4	7 0 7	18 6 24	21 2 23	4 0 4	2 0 2	0 0 0	0 0 0	52 8 60	
6	219010	Raub in Wohnungen gemäß § 249 StGB	männl: weibl: insg:	17 5 22	0 0 0	0 0 0	0 0 0	0 0 0	0 0 0	0 0 0	0 0 0	0 1 1	0 1 1	2 1 3	2 0 4	1 0 1	0 0 0	1 0 1	5 2 7	6 1 7	2 0 2	1 0 1	0 0 0	0 0 0	15 3 18	
6	219020	Schwerer Raub in Wohnungen gemäß § 250 StGB	männl: weibl: insg:	19 4 23	0 0 0	0 0 0	0 0 0	0 0 0	0 0 0	0 0 0	0 0 0	1 0 1	1 0 1	2 0 2	3 0 3	0 0 0	1 0 1	1 0 1	6 4 10	8 0 8	1 0 1	0 0 0	0 0 0	0 0 0	16 4 20	
6	219050	Räuberische Erpressung in Wohnungen gemäß § 255 StGB	männl: weibl: insg:	26 1 27	0 0 0	0 0 0	0 0 0	0 0 0	0 0 0	0 0 0	0 0 0	1 0 1	1 0 1	4 0 4	5 0 5	2 0 2	3 0 3	5 0 5	7 0 7	7 1 8	1 0 1	1 0 1	0 0 0	0 0 0	0 0 0	21 1 22
4	220000	Körperverletzung §§ 223-227, 229, 231 StGB	männl: weibl: insg:	10.317 2.415 12.732	1 0 1	22 2 24	74 2 76	145 23 168	231 54 285	473 81 554	362 110 472	565 107 672	927 217 1.144	937 187 1.124	2.337 485 2.822	555 97 652	506 96 602	1.061 193 1.254	1.533 335 1.868	2.464 620 3.084	1.407 365 1.772	941 252 1.193	574 165 739	7.980 1.930 9.910		
4	221000	Körperverletzung mit Todesfolge §§ 227, 231 StGB	männl: weibl: insg:	1 1 2	0 0 0	0 0 0	0 0 0	0 0 0	0 0 0	0 0 0	0 0 0	0 0 0	0 0 0	0 1 1	0 0 0	0 0 0	0 0 0	0 0 0	0 0 0	0 0 0	0 0 0	0 1 1	0 0 0	0 0 0	0 0 0	1 0 1
6	221010	Körperverletzung mit Todesfolge gemäß § 227 StGB	männl: weibl: insg:	1 1 2	0 0 0	0 0 0	0 0 0	0 0 0	0 0 0	0 0 0	0 0 0	0 0 0	0 0 0	0 1 1	0 0 0	0 0 0	0 0 0	0 0 0	0 0 0	0 0 0	0 0 0	0 0 0	0 0 0	0 0 0	0 0 0	1 0 1
64	222000	Gefährliche und schwere Körperverletzung, Verstümmelung weiblicher Genitalien §§ 224, 226, 226a, 231 StGB	männl: weibl: insg:	3.203 498 3.701	0 0 0	4 0 4	16 0 16	49 6 55	91 11 102	160 17 177	149 28 177	212 23 235	361 51 412	449 51 500	970 119 1.089	242 27 269	193 17 210	435 44 479	525 69 594	664 120 784	320 69 389	175 43 218	114 34 148	2.233 379 2.612		
6	222010	Sonstige Tatörtlichkeit bei gefährlicher Körperverletzung gemäß § 224 StGB	männl: weibl: insg:	1.671 316 1.987	0 0 0	4 0 4	9 0 9	24 3 27	51 8 59	88 11 99	73 13 86	96 13 109	169 26 195	187 31 218	444 68 512	120 21 141	100 10 110	220 31 251	268 43 311	375 70 445	189 52 241	112 29 141	63 23 86	1.227 248 1.475		
6	222020	Sonstige Tatörtlichkeit bei schwerer Körperverletzung gemäß § 226 StGB	männl: weibl: insg:	8 2 10	0 0 0	0 0 0	0 0 0	0 0 0	0 0 0	0 0 0	0 0 0	0 0 0	0 0 0	2 1 3	2 1 3	0 0 0	1 0 1	1 0 1	1 0 1	4 0 4	0 0 0	0 1 1	0 1 0	0 0 0	6 1 7	
64	222100	Gefährliche und schwere Körperverletzung auf Straßen, Wegen oder Plätzen	männl: weibl: insg:	1.647 186 1.833	0 0 0	0 0 0	7 3 7	26 3 29	41 3 44	74 6 80	82 15 97	127 10 137	209 25 234	288 21 309	571 52 623	131 7 138	101 7 108	232 14 246	279 27 306	306 51 357	141 17 158	67 14 81	51 11 62	1.076 134 1.210		
6	222110	Gefährliche Körperverletzung gemäß § 224 StGB auf Straßen, Wegen oder Plätzen	männl: weibl: insg:	1.642 184 1.826	0 0 0	0 0 0	7 3 7	25 3 28	40 3 43	72 6 78	82 15 97	127 10 137	209 25 234	287 21 308	568 52 620	131 7 138	100 7 107	231 14 245	278 26 304	306 51 357	141 17 158	67 13 80	51 11 62	1.074 132 1.206		
6	222120	Schwere Körperverletzung auf Straßen, Wegen oder Plätzen gemäß § 226 StGB	männl: weibl: insg:	6 2 8	0 0 0	0 0 0	0 0 0	1 0 1	1 0 1	2 0 2	1 0 1	0 0 0	1 0 1	1 0 1	4 0 4	0 0 0	1 0 1	1 0 1	1 0 1	0 0 0	0 0 0	0 1 1	0 1 0	0 0 0	2 2 4	
4	223000	Misshandlung von Schutzbefohlenen § 225 StGB	männl: weibl: insg:	87 82 169	0 0 0	0 0 0	1 0 1	0 0 0	0 0 0	1 0 1	0 0 0	0 0 0	0 0 0	2 2 4	3 2 5	1 2 2	1 2 3	2 3 5	18 20 38	35 26 61	19 13 32	7 12 19	3 6 9	84 80 164		
6	223001	Misshandlung Schutzbefohler ab 14 Jahren	männl: weibl: insg:	18 18 36	0 0 0	0 0 0	0 0 0	0 0 0	0 0 0	0 0 0	0 0 0	0 0 0	0 0 0	0 0 0	1 0 1	0 1 1	1 1 2	1 1 2	5 4 9	9 7 16	2 3 5	0 3 2	0 2 2	18 18 36		
64	223100	Misshandlung von Kindern	männl: weibl: insg:	71 64 135	0 0 0	0 0 0	1 0 1	0 0 0	0 0 0	1 0 1	0 0 0	0 0 0	0 0 0	2 2 4	3 2 5	0 1 1	1 2 3	1 1 2	17 19 36	31 22 53	10 6 16	6 9 15	3 4 7	68 62 130		

Schlüssel der Tat	Straftat	Sexus	TV insgesamt	Kinder						Jugendliche			Heranw.	Erwachsene ab 21 Jahre											
									< 14			14 < 18		< 21			21 < 25						>= 21		
				< 6	6 < 8	8 < 10	10 < 12	12 < 14		14 < 16	16 < 18				18 < 21	21 < 23		23 < 25	25 < 30	30 < 40	40 < 50	50 < 60		>= 60	
				1	2	3	4	5	6	7	8	9		10	11	12	13	14	15	16	17	18	19	20	21
64	224000	Vorsätzliche einfache Körperverletzung gemäß § 223 StGB	männl: weibl: insg:	7.484 1.714 9.198	0 0 0	20 2 22	56 2 58	99 18 117	153 41 194	328 63 391	241 81 322	402 85 487	643 166 809	579 142 721	1.550 371 1.921	374 67 441	353 78 431	727 145 872	1.086 242 1.328	1.896 450 2.346	1.077 256 1.333	733 158 891	415 92 507	5.934 1.343 7.277	
64	225000	Fahrlässige Körperverletzung gemäß § 229 StGB	männl: weibl: insg:	373 208 581	1 0 1	0 0 0	3 0 3	3 0 3	5 4 9	12 4 16	12 3 15	11 3 14	23 6 29	16 10 16	51 3 61	5 4 8	10 4 14	15 7 22	35 17 52	77 49 126	64 40 104	72 45 117	59 40 99	322 198 520	
4	230000	Straftaten gegen die persönliche Freiheit gemäß §§ 232-233a, 234, 235, 236, 237, 238-239b, 240, 241, 316c StGB davon	männl: weibl: insg:	4.614 906 5.520	0 0 0	3 0 3	12 1 13	29 1 30	56 17 73	100 19 119	113 32 145	168 46 214	281 78 359	305 52 357	686 149 835	186 25 211	172 37 209	358 62 420	609 106 715	1.100 191 1.291	788 171 959	630 129 759	443 98 541	3.928 757 4.685	
4	231000	Menschenraub, Entziehung Minderjähriger, Kinderhandel §§ 234, 235, 236 StGB	männl: weibl: insg:	25 44 69	0 0 0	0 0 0	0 0 0	0 0 0	0 0 0	0 0 0	0 0 0	1 4 5	1 4 5	2 0 2	3 4 7	0 0 0	0 3 3	0 3 3	1 8 9	16 16 32	5 7 12	0 6 6	0 0 0	22 40 62	
64	231200	Entziehung Minderjähriger gemäß § 235 StGB	männl: weibl: insg:	25 44 69	0 0 0	0 0 0	0 0 0	0 0 0	0 0 0	0 0 0	0 0 0	1 4 5	1 4 5	2 0 2	3 4 7	0 0 0	0 3 3	0 3 3	1 8 9	16 16 32	5 7 12	0 6 6	0 0 0	22 40 62	
4	232000	Zwangsheirat, Nachstellung (Stalking), Freiheitsberaubung, Nötigung, Bedrohung §§ 237, 238, 239, 240, 241 StGB davon:	männl: weibl: insg:	4.584 861 5.445	0 0 0	3 0 3	12 1 13	29 1 30	56 17 73	100 19 119	113 32 145	167 42 209	280 74 354	302 52 354	682 145 827	184 25 209	172 33 205	356 58 414	606 98 704	1.085 175 1.260	782 164 946	630 123 753	443 98 541	3.902 716 4.618	
64	232100	Freiheitsberaubung gemäß § 239 StGB	männl: weibl: insg:	133 48 181	0 0 0	0 0 0	0 0 0	0 0 0	0 0 0	0 0 0	3 0 3	3 0 3	6 0 6	4 2 6	10 2 12	7 4 11	6 3 9	13 7 20	25 6 31	35 11 46	22 7 29	17 8 25	11 7 18	123 46 169	
4	232200	Nötigung § 240 StGB	männl: weibl: insg:	1.855 353 2.208	0 0 0	0 0 0	5 0 5	5 1 6	8 9 17	18 10 28	39 13 52	56 11 67	95 24 119	112 19 131	225 53 278	70 3 73	65 17 82	135 20 155	220 42 262	410 66 476	350 70 420	292 56 348	223 46 269	1.630 300 1.930	
6	232201	Nötigung im Straßenverkehr gemäß § 240 Abs. 1 StGB	männl: weibl: insg:	563 70 633	0 0 0	0 0 0	0 0 0	0 0 0	0 0 0	0 0 0	2 0 2	6 0 6	8 0 8	18 4 22	26 4 30	17 1 18	11 3 14	28 4 32	65 11 76	138 18 156	122 15 137	100 11 111	84 7 91	537 66 603	
6	232279	Sonstige Nötigung gemäß § 240 Abs. 1 und 4 StGB	männl: weibl: insg:	1.303 284 1.587	0 0 0	0 0 0	5 0 5	5 1 6	8 9 17	18 10 28	37 13 50	50 11 61	87 24 111	94 15 109	199 49 248	53 2 55	55 14 69	108 16 124	155 31 186	275 48 323	230 55 285	194 46 240	142 39 181	1.104 235 1.339	
64	232300	Bedrohung gemäß § 241 StGB	männl: weibl: insg:	2.358 361 2.719	0 0 0	3 0 3	7 1 8	23 0 23	44 7 51	77 8 85	79 18 97	108 30 138	187 48 235	188 28 216	452 84 536	104 14 118	99 13 112	203 27 230	327 45 372	585 80 665	357 61 418	270 35 305	164 29 193	1.906 277 2.183	
4	232400	Nachstellung (Stalking) gemäß § 238 StGB	männl: weibl: insg:	526 139 665	0 0 0	0 0 0	0 0 0	1 0 1	4 1 5	5 1 6	3 2 5	10 3 13	13 5 18	15 4 19	33 10 43	16 6 22	14 0 14	30 6 36	66 11 77	139 25 164	120 36 156	76 31 107	62 20 82	493 129 622	
6	232410	Nachstellung (Stalking) gemäß § 238, Abs. 1 StGB	männl: weibl: insg:	526 139 665	0 0 0	0 0 0	0 0 0	1 0 1	4 1 5	5 1 6	3 2 5	10 3 13	13 5 18	15 4 19	33 10 43	16 6 22	14 0 14	30 6 36	66 11 77	139 25 164	120 36 156	76 31 107	62 20 82	493 129 622	
6	232420	Nachstellung (Stalking) gemäß § 238, Abs. 2 StGB	männl: weibl: insg:	1 0 1	0 0 0	0 0 0	0 0 0	0 0 0	0 0 0	0 0 0	0 0 0	0 0 0	0 0 0	0 0 0	0 0 0	0 0 0	0 0 0	0 0 0	0 0 0	0 0 0	0 0 0	0 0 0	0 0 0	1 0 1	1 0 1
4	233000	Erpresserischer Menschenraub § 239a StGB	männl: weibl: insg:	6 1 7	0 0 0	0 0 0	0 0 0	0 0 0	0 0 0	0 0 0	0 0 0	0 0 0	0 0 0	0 0 0	1 0 1	1 0 2	0 1 1	2 1 3	2 0 2	0 0 0	1 0 1	0 0 0	0 0 0	0 0 0	5 1 6
6	233079	Sonstiger erpresserischer Menschenraub	männl: weibl: insg:	6 1 7	0 0 0	0 0 0	0 0 0	0 0 0	0 0 0	0 0 0	0 0 0	0 0 0	0 0 0	0 0 0	1 0 1	1 0 2	0 1 1	2 1 3	2 0 2	0 0 0	1 0 1	0 0 0	0 0 0	0 0 0	5 1 6

Schlüssel der Tat	Straftat	Sexus	TV insge- samt	Kinder						Jugendliche			Heran- w. 18 < 21	Erwachsene ab 21 Jahre											
									< 14			14 < 18		< 21		21 < 25					>= 21				
				< 6	6 < 8	8 < 10	10 < 12	12 < 14		14 < 16	16 < 18			18 < 21	21 < 23	23 < 25	25 < 30	30 < 40	40 < 50	50 < 60		>= 60			
				1	2	3	4	5	6	7	8	9		10	11	12	13	14	15	16	17	18	19	20	21
4	3***00	Diebstahl ohne erschwerende Umstände §§ 242, 247, 248a-c StGB	männl: weibl: insg:	6.718 2.760 9.478	3 3 6	23 9 32	65 28 93	126 52 178	210 144 354	427 236 663	294 188 482	346 140 486	640 328 968	582 153 735	1.649 717 2.366	311 96 407	296 109 405	607 205 812	963 301 1.264	1.499 464 1.963	748 278 1.026	596 306 902	656 489 1.145	5.069 2.043 7.112	
4	3**100	Diebstahl ohne erschwerende Umstände von Kraftwagen einschl. unbefugter Ingebrauchnahme	männl: weibl: insg:	136 21 157	0 0 0	0 0 0	0 0 0	1 0 1	1 0 2	2 0 5	5 0 13	12 1 18	17 1 10	9 1 10	28 2 30	5 1 6	13 2 15	18 3 21	22 6 28	41 7 48	21 1 22	5 2 7	1 0 1	108 19 127	
4	3**200	Diebstahl ohne erschwerende Umstände von Mopeds und Krafrädern einschl. unbefugter Ingebrauchnahme	männl: weibl: insg:	57 5 62	0 0 0	0 0 0	0 0 0	0 0 0	0 0 0	0 0 0	2 0 2	3 0 3	5 0 5	3 1 4	8 1 9	3 0 3	3 1 4	6 1 7	12 0 12	24 1 25	4 2 6	2 0 2	1 0 1	49 4 53	
4	3**300	Diebstahl ohne erschwerende Umstände von Fahrrädern einschl. unbefugter Ingebrauchnahme	männl: weibl: insg:	252 29 281	0 0 0	1 0 1	4 1 5	1 0 1	8 0 8	14 1 15	13 0 13	23 0 23	36 0 36	33 5 38	83 6 89	15 5 20	14 3 17	29 8 37	42 6 48	70 4 74	20 2 22	5 3 8	3 0 3	169 23 192	
4	3**400	Diebstahl ohne erschwerende Umstände von Schusswaffen	männl: weibl: insg:	3 0 3	0 0 0	0 0 0	0 0 0	0 0 0	1 0 1	1 0 1	0 0 0	0 0 0	0 0 0	1 0 1	2 0 2	0 0 0	0 0 0	0 0 0	0 0 0	0 0 0	1 0 1	0 0 0	0 0 0	0 0 0	1 0 1
4	3**500	Diebstahl ohne erschwerende Umstände von unbaren Zahlungsmitteln	männl: weibl: insg:	66 26 92	0 0 0	0 0 0	0 0 0	0 0 0	2 1 3	2 1 3	1 0 2	1 0 1	2 1 3	6 1 8	10 4 14	3 0 3	5 0 5	8 0 8	13 4 17	21 11 32	7 2 9	5 2 7	2 3 5	2 3 5	56 22 78
4	3**700	Diebstahl ohne erschwerende Umstände von/aus Automaten	männl: weibl: insg:	16 8 24	0 0 0	0 0 0	0 0 0	0 0 0	0 0 0	0 0 0	0 0 0	0 0 0	0 0 0	0 1 1	0 0 1	0 0 0	1 2 3	1 2 3	6 2 8	6 0 6	2 1 3	1 2 3	1 2 3	0 0 0	16 7 23
4	3**800	Diebstahl ohne erschwerende Umstände von Antiquitäten, Kunst- und sakralen Gegenständen	männl: weibl: insg:	3 1 4	0 0 0	0 0 0	0 0 0	0 0 0	0 0 0	0 0 0	0 0 0	0 0 0	0 0 0	0 0 0	0 0 0	0 0 0	0 0 0	0 0 0	0 0 0	0 1 1	1 0 1	0 0 1	1 0 1	1 0 1	3 1 4
4	300000	Sonstiger einfacher Diebstahl §§ 242, 247, 248a-c StGB	männl: weibl: insg:	2.090 656 2.746	2 2 4	4 1 5	11 7 18	18 7 25	37 20 57	72 37 109	88 38 126	122 35 157	210 73 283	172 44 216	454 154 608	89 29 118	104 37 141	193 66 259	315 93 408	503 130 633	263 84 347	185 59 244	177 70 247	1.636 502 2.138	
6	300010	Sonstiger einfacher Diebstahl gemäß §§ 242, 247, 248a StGB	männl: weibl: insg:	1.850 594 2.444	2 0 2	4 1 5	11 7 18	18 7 25	35 20 55	70 35 105	83 38 121	113 34 147	196 72 268	164 43 207	430 150 580	80 28 108	93 31 124	173 59 232	279 76 355	423 113 536	221 77 298	161 52 213	163 67 230	1.420 444 1.864	
6	300040	Unbefugter Gebrauch eines sonstigen Fahrzeuges gemäß § 248b StGB	männl: weibl: insg:	42 6 48	0 2 2	0 0 0	0 0 0	0 0 0	1 0 1	1 2 3	4 0 4	4 0 4	8 0 8	1 1 2	10 3 13	3 0 3	4 0 4	7 0 7	9 0 9	5 2 7	8 1 9	3 0 3	0 0 0	0 0 0	32 3 35
6	300050	Entziehung elektrischer Energie gemäß § 248c StGB	männl: weibl: insg:	151 55 206	0 0 0	0 0 0	0 0 0	0 0 0	1 0 1	1 0 1	1 0 1	3 1 4	4 1 5	4 1 5	9 2 11	3 1 4	6 7 13	9 8 17	20 15 35	62 16 78	29 7 36	14 6 20	8 1 9	142 53 195	
6	300081	Diebstahl in/aus Wochenend- und Gartenhaus	männl: weibl: insg:	28 4 32	0 0 0	0 0 0	0 0 0	0 0 0	2 0 2	2 0 2	1 0 1	5 0 6	6 0 6	3 0 3	11 0 11	1 0 1	2 0 3	3 0 3	6 0 6	1 1 2	4 1 5	0 1 1	0 2 2	17 4 21	
6	300086	Diebstahl in/aus einer Kirche	männl: weibl: insg:	2 0 2	0 0 0	0 0 0	0 0 0	0 0 0	0 0 0	0 0 0	0 0 0	0 0 0	0 0 0	0 0 0	0 0 0	1 0 1	0 0 0	1 0 1	0 0 0	0 0 0	0 0 0	1 0 1	0 0 0	0 0 0	2 0 2
6	300096	Diebstahl von Buntmetall	männl: weibl: insg:	45 2 47	0 0 0	0 0 0	0 0 0	0 0 0	0 0 0	0 0 0	1 0 1	1 0 1	2 0 2	3 0 3	5 0 5	3 0 3	2 0 2	5 0 5	5 2 7	13 0 13	8 0 8	2 0 2	7 0 7	40 2 42	
4	300100	Einfacher Diebstahl von Kraftwagen einschl. unbefugter Ingebrauchnahme	männl: weibl: insg:	135 21 156	0 0 0	0 0 0	0 0 0	1 0 1	1 0 1	2 0 2	5 0 5	12 1 13	17 1 18	9 1 10	28 2 30	5 1 6	13 2 15	18 3 21	22 6 28	41 7 48	20 1 21	5 2 7	1 0 1	107 19 126	

Schlüssel der Tat	Straftat	Sexus	TV insge- samt	Kinder						Jugendliche			Heran- w. 18 < 21	Erwachsene ab 21 Jahre										
									< 14			14 < 18		< 21			21 < 25					>= 21		
				< 6	6 < 8	8 < 10	10 < 12	12 < 14		14 < 16	16 < 18			21 < 23	23 < 25									
				19	20	21	22	23	24	25 < 30	30 < 40	40 < 50		50 < 60	>= 60									
5	6	7	8	9	10	11	12	13	14	15	16	17	18	19	20	21	22	23	24					
6	300110	Einfacher Diebstahl von Kraftwagen	männl: weibl: insg:	50 7 57	0 0 0	0 0 0	0 0 0	1 0 1	1 0 1	2 0 2	1 0 1	1 0 1	2 0 2	1 0 1	5 0 5	2 0 2	6 0 6	8 0 8	8 3 11	15 3 18	11 0 11	2 1 3	1 0 1	45 7 52
6	300140	Unbefugter Gebrauch von Kraftwagen	männl: weibl: insg:	85 14 99	0 0 0	0 0 0	0 0 0	0 0 0	0 0 0	0 0 0	4 0 4	11 1 12	15 1 16	8 1 9	23 2 25	3 1 4	7 2 9	10 3 13	14 3 17	26 4 30	9 1 10	3 1 4	0 1 0	62 12 74
4	300200	Einfacher Diebstahl von Mopeds und Krafträdern einschl. unbefugter Ingebrauchnahme	männl: weibl: insg:	53 5 58	0 0 0	0 0 0	0 0 0	0 0 0	0 0 0	0 0 0	2 0 2	3 0 3	5 0 5	3 1 4	8 1 9	2 0 2	3 1 4	5 1 6	11 0 11	22 1 23	4 2 6	2 0 2	1 0 1	45 4 49
6	300210	Einfacher Diebstahl von Mopeds und Krafträdern	männl: weibl: insg:	43 4 47	0 0 0	0 0 0	0 0 0	0 0 0	0 0 0	0 0 0	1 0 1	1 0 1	2 0 2	3 0 3	5 1 6	2 0 2	3 1 4	5 1 6	9 0 9	17 1 18	4 1 5	2 1 3	1 0 1	38 3 41
6	300240	Unbefugter Gebrauch von Mopeds und Krafträdern	männl: weibl: insg:	11 1 12	0 0 0	0 0 0	0 0 0	0 0 0	0 0 0	0 0 0	1 0 1	3 0 3	4 0 4	0 0 0	4 0 4	0 0 0	0 0 0	0 0 0	2 0 2	5 0 5	0 1 1	0 0 0	0 0 0	7 1 8
4	300300	Einfacher Diebstahl von Fahrrädern einschl. unbefugter Ingebrauchnahme	männl: weibl: insg:	240 23 263	0 0 0	1 0 1	4 1 5	1 0 1	8 0 8	14 1 15	13 0 13	22 0 22	35 0 35	32 4 36	81 5 86	16 4 20	11 2 13	27 6 33	38 5 43	66 4 70	20 2 22	5 1 6	3 1 3	159 18 177
6	300310	Einfacher Diebstahl von Fahrrädern	männl: weibl: insg:	225 22 247	0 0 0	1 0 1	4 1 5	1 0 1	8 0 8	14 1 15	13 0 13	18 0 18	31 0 31	28 4 32	73 5 78	14 4 18	10 1 11	24 5 29	37 5 42	64 4 68	20 2 22	4 1 5	3 1 3	152 17 169
6	300340	Unbefugter Gebrauch von Fahrrädern	männl: weibl: insg:	18 1 19	0 0 0	0 0 0	0 0 0	0 0 0	0 0 0	0 0 0	0 0 0	4 0 4	4 0 4	4 0 4	8 0 8	2 0 2	1 1 2	3 1 4	1 0 1	5 0 5	0 0 0	1 0 1	0 0 0	10 1 11
6	300400	Einfacher Diebstahl von Schusswaffen	männl: weibl: insg:	1 0 1	0 0 0	0 0 0	0 0 0	0 0 0	0 0 0	0 0 0	0 0 0	0 0 0	0 0 0	0 0 0	0 0 0	0 0 0	0 0 0	0 0 0	0 0 0	0 0 0	1 0 1	0 0 0	0 0 0	1 0 1
6	300500	Einfacher Diebstahl von unbaren Zahlungsmitteln	männl: weibl: insg:	35 12 47	0 0 0	0 0 0	0 0 0	0 0 0	2 0 2	2 0 2	0 1 1	1 1 2	1 1 2	4 2 6	7 3 10	2 0 2	2 0 2	4 0 4	5 1 6	12 8 20	5 0 5	2 0 2	0 0 0	28 9 37
6	300700	Einfacher Diebstahl von/aus Automaten	männl: weibl: insg:	14 7 21	0 0 0	0 0 0	0 0 0	0 0 0	0 0 0	0 0 0	0 0 0	0 0 0	0 0 0	0 1 1	0 1 1	0 0 0	0 1 1	0 1 1	6 2 8	6 0 6	1 1 2	1 2 3	0 0 0	14 6 20
6	300800	Einfacher Diebstahl von Antiquitäten, Kunst- und sakralen Gegenständen	männl: weibl: insg:	2 1 3	0 0 0	0 0 0	0 0 0	0 0 0	0 0 0	0 0 0	0 0 0	0 0 0	0 0 0	0 0 0	0 0 0	0 0 0	0 0 0	0 0 0	0 0 0	0 1 1	0 0 0	1 0 1	0 0 0	2 1 3
4	305*00	Diebstahl ohne erschwerende Umstände in/aus Banken, Sparkassen, Postfilialen und -agenturen und dgl.	männl: weibl: insg:	3 2 5	0 0 0	0 0 0	0 0 0	0 0 0	0 0 0	0 0 0	0 0 0	0 0 0	0 0 0	0 0 0	0 0 0	0 0 0	0 0 0	0 0 0	0 0 0	2 0 2	0 0 0	1 1 2	0 1 1	3 2 5
6	305000	Einfacher Diebstahl in/aus Banken, Sparkassen, Postfilialen und -agenturen und dgl. von sonstigem Gut	männl: weibl: insg:	1 2 3	0 0 0	0 0 0	0 0 0	0 0 0	0 0 0	0 0 0	0 0 0	0 0 0	0 0 0	0 0 0	0 0 0	0 0 0	0 0 0	0 0 0	0 0 0	0 0 0	0 0 0	1 1 2	0 1 1	1 2 3
6	305500	Einfacher Diebstahl in/aus Banken, Sparkassen, Postfilialen und -agenturen und dgl. von unbaren Zahlungsmitteln	männl: weibl: insg:	2 0 2	0 0 0	0 0 0	0 0 0	0 0 0	0 0 0	0 0 0	0 0 0	0 0 0	0 0 0	0 0 0	0 0 0	0 0 0	0 0 0	0 0 0	0 0 0	2 0 2	0 0 0	0 0 0	0 0 0	2 0 2
4	310*00	Diebstahl ohne erschwerende Umstände in/aus Dienst-, Büro-, Fabrikations-, Werkstatt- und Lagerräumen	männl: weibl: insg:	130 18 148	0 0 0	0 0 0	0 0 1	1 0 1	1 0 2	2 0 2	9 0 9	7 2 9	16 2 18	12 2 14	30 4 34	6 0 6	8 1 9	14 1 15	24 2 26	29 5 34	18 5 23	11 0 11	4 1 5	100 14 114

Schlüssel der Tat	Straftat	Sexus	TV insge- samt	Kinder						Jugendliche			Heran- w. 18 < 21	Erwachsene ab 21 Jahre											
									< 14			14 < 18		< 21		21 < 25					>= 21				
				< 6	6 < 8	8 < 10	10 < 12	12 < 14		14 < 16	16 < 18			21 < 23	23 < 25	25 < 30	30 < 40	40 < 50	50 < 60	>= 60					
				1	2	3	4	5	6	7	8	9		10	11	12	13	14	15	16	17	18	19	20	21
6	310000	Einfacher Diebstahl in/aus Dienst-, Büro-, Fabrikations-, Werkstatt- und Lagerräumen von sonstigem Gut	männl: weibl: insg:	116 18 134	0 0 0	0 0 0	0 0 0	1 0 1	1 0 1	2 0 2	9 0 9	7 2 9	16 2 12	10 2 12	28 4 32	5 0 5	7 1 8	12 1 13	17 2 19	26 5 31	18 5 23	11 0 11	4 1 5	88 14 102	
6	310200	Einfacher Diebstahl in/aus Dienst-, Büro-, Fabrikations-, Werkstatt- und Lagerräumen von Mopeds und Krafträdern	männl: weibl: insg:	4 0 4	0 0 0	0 0 0	0 0 0	0 0 0	0 0 0	0 0 0	0 0 0	0 0 0	0 0 0	0 0 0	0 0 0	1 0 1	0 0 0	1 0 1	1 0 1	2 0 2	0 0 0	0 0 0	0 0 0	4 0 4	
6	310300	Einfacher Diebstahl in/aus Dienst-, Büro-, Fabrikations-, Werkstatt- und Lagerräumen von Fahrrädern	männl: weibl: insg:	2 0 2	0 0 0	0 0 0	0 0 0	0 0 0	0 0 0	0 0 0	0 0 0	0 0 0	0 0 0	1 0 1	1 0 1	0 0 0	0 0 0	0 0 0	0 0 0	0 0 0	0 0 0	0 0 0	0 0 0	1 0 1	
6	310500	Einfacher Diebstahl in/aus Dienst-, Büro-, Fabrikations-, Werkstatt- und Lagerräumen von unbaren Zahlungsmitteln	männl: weibl: insg:	9 0 9	0 0 0	0 0 0	0 0 0	0 0 0	0 0 0	0 0 0	0 0 0	0 0 0	0 0 0	1 0 1	1 0 1	0 0 0	1 0 1	1 0 1	5 0 5	2 0 2	0 0 0	0 0 0	0 0 0	8 0 8	
4	315*00	Diebstahl ohne erschwerende Umstände in/aus Gaststätten, Kantinen, Hotels und Pensionen	männl: weibl: insg:	41 7 48	0 0 0	0 0 0	0 0 0	0 0 0	0 0 0	0 0 0	1 0 1	0 0 0	1 0 1	3 0 3	4 0 4	4 0 4	2 1 3	6 1 7	6 1 7	19 2 21	4 2 6	2 1 3	0 0 0	37 7 44	
6	315000	Einfacher Diebstahl in/aus Gaststätten, Kantinen, Hotels und Pensionen von sonstigem Gut	männl: weibl: insg:	36 6 42	0 0 0	0 0 0	0 0 0	0 0 0	0 0 0	0 0 0	1 0 1	0 0 0	1 0 1	3 0 3	4 0 4	3 0 3	1 0 1	4 0 4	5 1 6	18 2 20	3 2 5	2 1 3	0 0 0	32 6 38	
6	315500	Einfacher Diebstahl in/aus Gaststätten, Kantinen, Hotels und Pensionen von unbaren Zahlungsmitteln	männl: weibl: insg:	2 0 2	0 0 0	0 0 0	0 0 0	0 0 0	0 0 0	0 0 0	0 0 0	0 0 0	0 0 0	0 0 0	0 0 0	1 0 1	0 0 0	1 0 1	0 0 0	0 0 0	0 0 0	0 0 0	0 0 0	0 0 0	2 0 2
6	315700	Einfacher Diebstahl in/aus Gaststätten, Kantinen, Hotels und Pensionen von/aus Automaten	männl: weibl: insg:	3 1 4	0 0 0	0 0 0	0 0 0	0 0 0	0 0 0	0 0 0	0 0 0	0 0 0	0 0 0	0 0 0	0 0 0	0 0 0	1 1 2	1 1 2	1 0 1	0 0 0	0 0 0	0 0 0	0 0 0	3 1 4	
4	325*00	Diebstahl ohne erschwerende Umstände in/aus Kiosken, Warenhäusern, Verkaufsräumen, Selbstbedienungsläden, Schaufenstern, Schaukästen und Vitrinen	männl: weibl: insg:	4.003 1.916 5.919	1 1 2	17 8 25	50 22 72	109 43 152	167 127 294	344 201 545	179 149 328	189 100 289	368 249 617	345 86 431	1.057 536 1.593	194 68 262	169 60 229	363 128 491	552 194 746	849 281 1.130	365 160 525	363 216 579	454 401 855	2.946 1.380 4.326	
6	325000	Einfacher Diebstahl in/aus Warenhäusern, Verkaufsräumen, Selbstbedienungsläden (ohne Ladendiebstahl)	männl: weibl: insg:	92 33 125	0 0 0	0 0 0	3 0 3	3 0 3	1 0 2	7 1 8	4 4 9	6 3 17	10 7 13	8 5 13	25 13 38	6 1 7	4 2 6	10 3 13	15 3 18	26 10 36	6 2 8	7 1 8	3 1 4	67 20 87	
6	325500	Einfacher Diebstahl in/aus Warenhäusern, Verkaufsräumen, Selbstbedienungsläden von unbaren Zahlungsmitteln	männl: weibl: insg:	2 7 9	0 0 0	0 0 0	0 0 0	0 0 0	0 0 0	0 0 0	0 0 0	0 0 0	0 0 0	0 0 0	0 0 0	0 0 0	0 0 0	0 0 0	0 2 2	0 0 0	1 1 1	0 1 2	0 1 3	2 7 9	
4	326*00	Ladendiebstahl ohne erschwerende Umstände	männl: weibl: insg:	3.939 1.885 5.824	1 1 2	17 8 25	47 22 69	106 43 149	166 127 293	337 201 538	177 145 322	185 98 283	362 243 605	341 83 424	1.040 527 1.567	190 68 258	166 58 224	356 126 482	543 190 733	832 274 1.106	360 157 517	357 214 571	451 397 848	2.899 1.358 4.257	
6	326000	Einfacher Ladendiebstahl von sonstigem Gut	männl: weibl: insg:	3.939 1.885 5.824	1 1 2	17 8 25	47 22 69	106 43 149	166 127 293	337 201 538	177 145 322	185 98 283	362 243 605	341 83 424	1.040 527 1.567	190 68 258	166 58 224	356 126 482	543 190 733	832 274 1.106	360 157 517	357 214 571	451 397 848	2.899 1.358 4.257	
4	335*00	Diebstahl ohne erschwerende Umstände in/aus Wohnungen	männl: weibl: insg:	389 182 571	0 0 0	0 0 0	0 0 0	3 2 4	3 1 6	18 6 24	19 8 27	37 14 51	50 17 67	90 34 124	25 5 30	22 10 32	47 15 62	73 18 91	84 47 131	52 27 79	26 24 50	17 17 34	299 148 447		
6	335000	Einfacher Diebstahl in/aus Wohnungen von sonstigem Gut	männl: weibl: insg:	377 179 556	0 0 0	0 0 0	0 0 0	3 2 3	3 0 5	18 6 24	19 8 27	37 14 51	48 17 65	88 33 121	25 5 30	20 10 30	45 15 60	71 18 89	82 46 128	51 26 77	24 24 48	16 17 33	289 146 435		
6	335400	Einfacher Diebstahl in/aus Wohnungen von Schusswaffen	männl: weibl: insg:	2 0 2	0 0 0	0 0 0	0 0 0	1 0 1	1 0 1	0 0 0	0 0 0	0 0 0	0 0 0	1 0 1	2 0 2	0 0 0	0 0 0	0 0 0	0 0 0	0 0 0	0 0 0	0 0 0	0 0 0	0 0 0	

Schlüssel der Tat	Straftat	Sexus	TV insge- samt	Kinder						Jugendliche			Heran- w. 18 < 21	Erwachsene ab 21 Jahre										
									< 14			14 < 18		< 21			21 < 25						>= 21	
				< 6	6 < 8	8 < 10	10 < 12	12 < 14		14 < 16	16 < 18				21 < 23	23 < 25		25 < 30	30 < 40	40 < 50	50 < 60	>= 60		
				1	2	3	4	5	6	7	8	9		10	11	12	13	14	15	16	17	18	19	20
6	335500	Einfacher Diebstahl in/aus Wohnungen von unbaren Zahlungsmitteln	männl: weibl: insg:	11 3 14	0 0 0	0 0 0	0 0 0	0 1 1	0 1 1	0 0 0	0 0 0	0 0 0	1 0 1	1 0 2	0 0 0	2 0 2	2 0 2	2 0 2	3 1 4	1 0 2	1 0 2	1 0 1	1 0 1	10 2 12
6	335800	Einfacher Diebstahl in/aus Wohnungen von Antiquitäten, Kunst- und sakralen Gegenständen	männl: weibl: insg:	1 0 1	0 0 0	0 0 0	0 0 0	0 0 0	0 0 0	0 0 0	0 0 0	0 0 0	0 0 0	0 0 0	0 0 0	0 0 0	0 0 0	0 0 0	0 0 0	0 0 0	1 0 1	0 0 0	0 0 1	1 0 1
4	340*00	Diebstahl ohne erschwerende Umstände in/aus Boden-/Kellerräumen, Waschküchen	männl: weibl: insg:	46 12 58	0 0 0	0 0 0	0 0 0	0 0 0	0 0 0	0 0 0	0 0 0	1 0 1	1 0 1	5 1 6	6 1 7	3 1 4	4 1 5	7 2 9	9 4 13	18 0 18	3 0 3	2 4 6	1 1 2	40 11 51
6	340000	Einfacher Diebstahl in/aus Boden-, Kellerräumen und Waschküchen von sonstigem Gut	männl: weibl: insg:	34 6 40	0 0 0	0 0 0	0 0 0	0 0 0	0 0 0	0 0 0	0 0 0	0 0 0	5 0 5	5 0 5	3 0 3	1 0 1	4 0 4	5 3 8	14 0 14	14 0 14	3 0 3	2 1 2	1 6 2	29 6 35
6	340300	Einfacher Diebstahl in/aus Boden-, Kellerräumen und Waschküchen von Fahrrädern	männl: weibl: insg:	12 6 18	0 0 0	0 0 0	0 0 0	0 0 0	0 0 0	0 0 0	0 0 0	1 0 1	1 0 1	0 1 1	1 1 2	0 1 1	3 1 4	3 2 5	4 1 4	4 0 4	0 0 0	0 2 2	0 0 0	11 5 16
4	345*00	Diebstahl ohne erschwerende Umstände in/aus überwiegend unbezogenen Neu- und Rohbauten, Baubuden und Baustellen	männl: weibl: insg:	30 3 33	0 0 0	0 0 0	0 0 0	0 0 0	0 0 0	4 0 4	1 0 1	5 0 5	2 0 2	7 0 7	2 0 2	1 1 2	3 1 4	6 0 6	5 1 6	7 1 8	1 0 1	1 0 1	0 0 0	23 3 26
6	345000	Einfacher Diebstahl in/aus überwiegend unbezogenen Neu- und Rohbauten, Baubuden und Baustellen von sonstigem Gut	männl: weibl: insg:	27 3 30	0 0 0	0 0 0	0 0 0	0 0 0	0 0 0	4 0 4	1 0 1	5 0 5	2 0 2	7 0 7	2 0 2	1 1 2	3 1 4	6 0 6	5 1 6	6 1 7	0 0 0	0 0 0	0 0 0	20 3 23
6	345100	Einfacher Diebstahl in/aus überwiegend unbezogenen Neu- und Rohbauten, Baubuden und Baustellen von Kraftwagen	männl: weibl: insg:	1 0 1	0 0 0	0 0 0	0 0 0	0 0 0	0 0 0	0 0 0	0 0 0	0 0 0	0 0 0	0 0 0	0 0 0	0 0 0	0 0 0	0 0 0	0 0 0	0 0 0	1 0 1	0 0 0	0 0 0	0 0 1
6	345500	Einfacher Diebstahl in/aus überwiegend unbezogenen Neu- und Rohbauten, Baubuden und Baustellen von unbaren Zahlungsmitteln	männl: weibl: insg:	2 0 2	0 0 0	0 0 0	0 0 0	0 0 0	0 0 0	0 0 0	0 0 0	0 0 0	0 0 0	0 0 0	0 0 0	0 0 0	0 0 0	0 0 0	0 0 0	0 0 0	1 0 1	1 0 1	0 0 0	2 0 2
4	350*00	Diebstahl ohne erschwerende Umstände an/aus Kraftfahrzeugen	männl: weibl: insg:	210 19 229	0 0 0	1 0 1	2 0 2	0 0 0	1 0 1	4 0 4	9 0 9	13 0 13	22 0 22	20 2 22	46 2 48	10 0 10	18 4 22	28 4 32	41 6 47	63 5 68	18 2 20	8 0 8	6 0 6	164 17 181
6	350000	Einfacher Diebstahl an/aus Kraftfahrzeugen von sonstigem Gut	männl: weibl: insg:	207 18 225	0 0 0	1 0 1	2 0 2	0 0 0	1 0 1	4 0 4	8 0 8	13 0 13	21 0 21	20 2 22	45 2 47	10 0 10	18 4 22	28 4 32	40 5 45	63 5 68	17 2 19	8 0 8	6 0 6	162 16 178
6	350500	Einfacher Diebstahl aus Kraftfahrzeugen von unbaren Zahlungsmitteln	männl: weibl: insg:	3 1 4	0 0 0	0 0 0	0 0 0	0 0 0	0 0 0	0 0 0	1 0 1	0 0 0	1 0 1	0 0 0	1 0 1	0 0 0	0 0 0	0 0 0	1 0 1	0 0 0	1 0 1	0 0 0	0 0 0	2 1 3
4	370000	Einfacher Diebstahl von Betäubungsmitteln	männl: weibl: insg:	3 1 4	0 0 0	0 0 0	0 0 0	0 0 0	0 0 0	0 0 0	0 0 0	0 0 0	0 0 0	0 0 0	0 0 0	1 0 1	0 0 0	1 0 1	1 0 1	0 0 0	1 0 1	0 0 0	0 0 0	3 1 4
64	373000	Einfacher Diebstahl von Betäubungsmitteln aus Krankenhäusern	männl: weibl: insg:	3 1 4	0 0 0	0 0 0	0 0 0	0 0 0	0 0 0	0 0 0	0 0 0	0 0 0	0 0 0	0 0 0	0 0 0	1 0 1	0 0 0	1 0 1	1 0 1	0 0 0	1 0 1	0 0 0	0 0 0	3 1 4
6	390000	Einfacher Taschendiebstahl von sonstigem Gut	männl: weibl: insg:	22 3 25	0 0 0	0 0 0	0 0 0	0 0 0	1 0 1	1 0 1	1 0 1	1 0 1	2 0 2	3 0 3	6 0 6	2 0 2	0 0 0	2 0 2	5 1 6	6 1 7	2 1 3	1 0 1	0 0 0	16 3 19
6	390500	Einfacher Taschendiebstahl von unbaren Zahlungsmitteln	männl: weibl: insg:	2 3 5	0 0 0	0 0 0	0 0 0	0 0 0	0 0 0	0 0 0	0 0 0	0 0 0	0 0 0	0 0 0	0 0 0	0 0 0	0 0 0	0 0 0	0 0 0	2 0 2	0 0 0	0 1 1	0 0 0	2 3 5

Schlüssel der Tat	Straftat	Sexus	TV insge- samt	Kinder						Jugendliche			Heran- w. 18 < 21	Erwachsene ab 21 Jahre												
									< 14			14 < 18					< 21			21 < 25						>= 21
				< 6	6 < 8	8 < 10	10 < 12	12 < 14		14 < 16	16 < 18			18 < 21	21 < 23	23 < 25		25 < 30	30 < 40	40 < 50	50 < 60	>= 60				
				5	6	7	8	9	10	11	12	13		14	15	16	17	18	19	20	21	22	23	24		
4	4***00	Diebstahl unter erschwerenden Umständen §§ 243-244a StGB	männl.: weibl.: insg:	1.951 285 2.236	0 0 0	1 0 1	3 0 3	14 1 15	26 1 27	44 2 46	69 14 83	98 17 115	167 31 198	172 23 195	383 56 439	102 16 118	116 17 133	218 33 251	395 67 462	628 85 713	204 20 224	85 10 95	38 14 52	1.568 229 1.797		
4	4**100	Diebstahl unter erschwerenden Umständen von Kraftwagen	männl.: weibl.: insg:	146 12 158	0 0 0	0 0 0	0 0 0	2 0 2	2 0 2	1 0 1	2 0 2	3 0 3	11 1 12	16 1 17	12 0 12	13 0 13	25 0 25	33 5 38	57 4 61	10 0 10	4 0 4	1 0 4	1 2 3	130 11 141		
4	4**200	Diebstahl unter erschwerenden Umständen von Mopeds und Krafträdern	männl.: weibl.: insg:	106 3 109	0 0 0	0 0 0	0 0 0	1 0 1	1 0 1	0 0 0	4 0 4	4 0 4	12 1 13	17 1 18	5 1 6	5 0 5	10 1 11	27 0 27	38 1 39	13 0 13	1 0 1	0 0 0	0 0 0	89 2 91		
4	4**300	Diebstahl unter erschwerenden Umständen von Fahrrädern	männl.: weibl.: insg:	297 40 337	0 0 0	0 0 0	1 1 2	1 0 2	2 1 3	10 1 11	13 2 15	23 3 26	29 2 31	54 6 60	14 5 19	18 4 22	18 9 27	72 11 83	101 12 113	30 2 32	7 0 7	1 0 1	1 0 1	243 34 277		
4	4**400	Diebstahl unter erschwerenden Umständen von Schusswaffen	männl.: weibl.: insg:	9 0 9	0 0 0	0 0 0	0 0 0	0 0 0	0 0 0	0 0 0	0 0 0	0 0 0	0 0 0	0 0 0	0 0 0	0 0 0	0 0 0	0 0 0	2 0 2	7 0 7	0 0 0	0 0 0	0 0 0	9 0 9		
4	4**500	Diebstahl unter erschwerenden Umständen von unbaren Zahlungsmitteln	männl.: weibl.: insg:	36 3 39	0 0 0	0 0 0	0 0 0	0 0 0	0 0 0	0 2 2	0 2 2	2 0 4	3 2 5	5 2 7	2 2 4	2 0 2	4 0 4	2 0 2	18 0 18	4 0 4	2 0 2	1 0 1	1 0 1	31 1 32		
4	4**700	Diebstahl unter erschwerenden Umständen von/aus Automaten	männl.: weibl.: insg:	74 7 81	0 0 0	0 0 0	0 0 0	2 0 2	2 0 2	1 0 1	10 0 10	11 1 12	11 1 12	24 2 26	7 1 8	1 0 1	8 1 9	16 2 18	25 1 26	1 0 1	0 0 0	0 0 0	0 0 0	50 5 55		
4	4**800	Diebstahl unter erschwerenden Umständen von Antiquitäten, Kunst- und sakralen Gegenständen	männl.: weibl.: insg:	2 0 2	0 0 0	0 0 0	0 0 0	0 0 0	0 0 0	0 0 0	0 0 0	0 0 0	0 0 0	0 0 0	0 0 0	0 0 0	0 0 0	0 0 0	0 0 0	0 0 0	2 0 2	0 0 0	0 0 0	0 0 0	2 0 2	
4	400000	Sonstiger schwerer Diebstahl §§ 243 - 244a StGB	männl.: weibl.: insg:	769 102 871	0 0 0	1 0 1	2 0 2	8 1 9	15 1 16	26 2 28	45 5 50	41 10 51	86 15 101	76 11 87	188 28 216	43 7 50	40 5 45	83 12 95	136 25 161	243 8 251	70 2 72	34 4 38	15 4 19	581 74 655		
6	400010	Besonders schwerer Fall des Diebstahls	männl.: weibl.: insg:	559 69 628	0 0 0	1 0 1	2 0 2	4 0 4	10 1 11	17 1 18	36 2 38	31 8 39	67 10 77	51 7 58	135 18 153	29 4 33	28 2 30	57 6 63	98 17 115	177 16 193	54 8 62	25 2 27	13 2 15	424 51 475		
6	400020	Sonstiger schwerer Diebstahl gemäß §§ 244 Abs. 1 Nr. 1 und 2, 244a StGB	männl.: weibl.: insg:	85 7 92	0 0 0	0 0 0	0 0 0	1 0 1	0 0 0	1 0 1	0 0 0	0 0 0	0 0 0	12 1 13	13 1 14	8 2 10	7 0 7	15 2 17	23 1 24	26 3 29	5 0 5	2 0 2	1 0 1	72 6 78		
64	400081	Schwerer Diebstahl in/aus Wochenend- und Gartenhaus	männl.: weibl.: insg:	147 29 176	0 0 0	0 0 0	1 0 1	4 1 5	5 0 5	10 1 11	12 3 15	14 2 16	26 5 31	18 5 23	54 11 65	10 0 10	9 3 12	19 3 22	19 7 26	39 5 44	11 1 12	4 0 4	1 0 1	93 18 111		
64	400086	Schwerer Diebstahl in/aus einer Kirche	männl.: weibl.: insg:	6 3 9	0 0 0	0 0 0	0 0 0	0 0 0	1 0 1	1 0 1	1 0 1	0 0 0	1 0 1	1 0 1	3 0 3	0 1 1	0 2 2	0 0 0	0 1 1	1 0 1	1 0 1	1 0 1	0 0 0	3 3 6		
64	400096	Schwerer Diebstahl von Buntmetall	männl.: weibl.: insg:	31 1 32	0 0 0	0 0 0	0 0 0	0 0 0	0 0 0	0 0 0	0 0 0	1 0 1	1 0 1	0 0 0	1 0 1	1 0 1	0 0 0	1 0 1	7 1 8	17 0 17	3 0 3	2 0 2	0 0 0	30 1 31		
4	400100	Schwerer Diebstahl von Kraftwagen	männl.: weibl.: insg:	129 9 138	0 0 0	0 0 0	0 0 0	2 0 2	2 0 2	2 0 2	1 0 1	2 0 2	3 0 3	10 1 11	15 1 16	11 0 11	12 0 12	23 0 23	28 5 33	51 2 53	8 0 8	4 0 4	0 1 1	114 8 122		
6	400110	Besonders schwerer Fall des Diebstahls von Kraftwagen	männl.: weibl.: insg:	103 7 110	0 0 0	0 0 0	0 0 0	2 0 2	2 0 2	2 0 2	1 0 1	2 0 2	3 0 3	10 1 11	15 1 16	9 0 9	8 0 8	17 0 17	18 4 22	41 1 42	8 0 8	4 0 4	0 1 1	88 6 94		

Schlüssel der Tat	Straftat	Sexus	TV insge- samt	Kinder						Jugendliche			Heran- w. 18 < 21	Erwachsene ab 21 Jahre										
									< 14			14 < 18		< 21				21 < 25						>= 21
				< 6	6 < 8	8 < 10	10 < 12	12 < 14		14 < 16	16 < 18				21 < 23	23 < 25		25 < 30	30 < 40	40 < 50	50 < 60	>= 60		
				5	6	7	8	9	10	11	12	13		14	15	16	17	18	19	20	21	22	23	24
6	400120	Schwerer Diebstahl von Kraftwagen gemäß §§ 244 Abs. 1 Nr. 1 und 2, 244a StGB	männl: weibl: insg:	31 2 33	0 0 0	0 0 0	0 0 0	0 0 0	0 0 0	0 0 0	0 0 0	0 0 0	0 0 0	0 0 0	2 0 2	5 0 5	7 0 7	14 1 15	10 1 11	0 0 0	0 0 0	0 0 0	0 0 0	31 2 33
4	400200	Schwerer Diebstahl von Mopeds und Krafträdern	männl: weibl: insg:	102 3 105	0 0 0	0 0 0	0 0 0	1 0 1	1 0 1	0 0 0	4 0 4	4 0 4	11 1 12	16 1 17	5 1 6	5 0 5	10 1 11	24 0 24	38 1 39	13 0 13	1 0 1	0 0 0	0 0 0	86 2 88
6	400210	Besonders schwerer Fall des Diebstahls von Mopeds und Krafträdern	männl: weibl: insg:	100 3 103	0 0 0	0 0 0	0 0 0	1 0 1	1 0 1	0 0 0	3 0 3	3 0 3	11 1 12	15 1 16	5 1 6	5 0 5	10 1 11	24 0 24	37 1 38	13 0 13	1 0 1	0 0 0	0 0 0	85 2 87
6	400220	Schwerer Diebstahl gemäß §§ 244 Abs. 1 Nr. 1 und 2, 244a StGB von Mopeds und Krafträdern	männl: weibl: insg:	2 0 2	0 0 0	0 0 0	0 0 0	0 0 0	0 0 0	0 0 0	0 0 1	1 0 1	1 0 1	0 0 0	1 0 1	0 0 0	0 0 0	0 0 0	0 0 0	1 0 1	0 0 0	0 0 0	0 0 0	1 0 1
4	400300	Schwerer Diebstahl von Fahrrädern	männl: weibl: insg:	236 32 268	0 0 0	0 0 0	1 0 1	0 1 1	1 0 1	2 1 3	8 1 9	12 2 14	20 3 23	21 2 23	43 6 49	13 4 17	15 3 18	28 7 35	56 9 65	81 8 89	21 2 23	6 0 6	1 0 1	193 26 219
6	400310	Besonders schwerer Fall des Diebstahls von Fahrrädern	männl: weibl: insg:	236 32 268	0 0 0	0 0 0	1 0 1	0 1 1	1 0 1	2 1 3	8 1 9	12 2 14	20 3 23	21 2 23	43 6 49	13 4 17	15 3 18	28 7 35	56 9 65	81 8 89	21 2 23	6 0 6	1 0 1	193 26 219
4	400400	Schwerer Diebstahl von Schusswaffen	männl: weibl: insg:	4 0 4	0 0 0	0 0 0	0 0 0	0 0 0	0 0 0	0 0 0	0 0 0	0 0 0	0 0 0	0 0 0	0 0 0	0 0 0	0 0 0	0 0 0	1 0 1	3 0 3	0 0 0	0 0 0	0 0 0	4 0 4
6	400410	Besonders schwerer Fall des Diebstahls von Schuswaffen	männl: weibl: insg:	4 0 4	0 0 0	0 0 0	0 0 0	0 0 0	0 0 0	0 0 0	0 0 0	0 0 0	0 0 0	0 0 0	0 0 0	0 0 0	0 0 0	0 0 0	1 0 1	3 0 3	0 0 0	0 0 0	0 0 0	4 0 4
4	400500	Schwerer Diebstahl von unbaren Zahlungsmitteln	männl: weibl: insg:	6 2 8	0 0 0	0 0 0	0 0 0	0 0 0	0 0 0	0 1 1	0 1 1	0 1 1	0 0 0	0 1 1	0 0 0	0 0 0	0 0 0	0 0 0	0 0 0	2 0 2	2 0 2	1 0 1	1 1 2	6 1 7
6	400510	Besonders schwerer Fall des Diebstahls von unbaren Zahlungsmitteln	männl: weibl: insg:	6 2 8	0 0 0	0 0 0	0 0 0	0 0 0	0 0 0	0 1 1	0 1 1	0 1 1	0 0 0	0 1 1	0 0 0	0 0 0	0 0 0	0 0 0	0 0 0	2 0 2	2 0 2	1 0 1	1 1 2	6 1 7
6	400520	Schwerer Diebstahl von unbaren Zahlungsmitteln gemäß §§ 244 Abs. 1 Nr. 1 und 2, 244a StGB	männl: weibl: insg:	1 0 1	0 0 0	0 0 0	0 0 0	0 0 0	0 0 0	0 0 0	0 0 0	0 0 0	0 0 0	0 0 0	0 0 0	0 0 0	0 0 0	0 0 0	0 0 0	1 0 1	0 0 0	0 0 0	0 0 0	1 0 1
4	400700	Schwerer Diebstahl von/aus Automaten	männl: weibl: insg:	65 6 71	0 0 0	0 0 0	0 0 0	0 0 0	2 0 2	2 0 2	1 1 2	9 0 9	10 1 11	11 1 12	23 2 25	6 1 7	1 0 1	7 1 8	12 2 14	22 1 23	1 0 1	0 0 0	0 0 0	42 4 46
6	400710	Besonders schwerer Fall des Diebstahls von/aus Automaten	männl: weibl: insg:	60 6 66	0 0 0	0 0 0	0 0 0	0 0 0	2 0 2	2 0 2	1 1 2	9 0 9	10 1 11	11 1 12	23 2 25	6 1 7	1 0 1	7 1 8	11 2 13	18 1 19	1 0 1	0 0 0	0 0 0	37 4 41
6	400720	Schwerer Diebstahl gemäß §§ 244 Abs. 1 Nr. 1 und 2, 244a StGB von/aus Automaten	männl: weibl: insg:	5 0 5	0 0 0	0 0 0	0 0 0	0 0 0	0 0 0	0 0 0	0 0 0	0 0 0	0 0 0	0 0 0	0 0 0	0 0 0	0 0 0	0 0 0	1 0 1	4 0 4	0 0 0	0 0 0	0 0 0	5 0 5
4	405*00	Diebstahl unter erschwerenden Umständen in/aus Banken, Sparkassen, Postfilialen und -agenturen und dgl.	männl: weibl: insg:	7 0 7	0 0 0	0 0 0	0 0 0	0 0 0	0 0 0	0 0 0	0 0 0	0 0 0	0 0 0	1 0 1	1 0 1	3 0 3	0 0 0	3 0 3	1 0 1	2 0 2	0 0 0	0 0 0	0 0 0	6 0 6
4	405000	Schwerer Diebstahl in/aus Banken, Sparkassen, Postfilialen und -agenturen	männl: weibl: insg:	7 0 7	0 0 0	0 0 0	0 0 0	0 0 0	0 0 0	0 0 0	0 0 0	0 0 0	0 0 0	1 0 1	1 0 1	3 0 3	0 0 0	3 0 3	1 0 1	2 0 2	0 0 0	0 0 0	0 0 0	6 0 6

Schlüssel der Tat	Straftat	Sexus	TV insge- samt	Kinder						Jugendliche			Heran- w. 18 < 21	Erwachsene ab 21 Jahre												
									< 14			14 < 18					< 21			21 < 25						>= 21
				< 6	6 < 8	8 < 10	10 < 12	12 < 14		14 < 16	16 < 18			18 < 21		21 < 23	23 < 25		25 < 30	30 < 40	40 < 50	50 < 60	>= 60			
				5	6	7	8	9	10	11	12	13		14	15	16	17	18	19	20	21	22	23	24		
6	405010	Besonders schwerer Fall des Diebstahls in/aus Banken, Sparkassen, Postfilialen und -agenturen und dgl.	männl: weibl: insg:	6 0 6	0 0 0	0 0 0	0 0 0	0 0 0	0 0 0	0 0 0	0 0 0	0 0 0	1 0 1	1 0 3	3 0 0	0 0 3	3 0 1	1 0 1	0 0 0	0 0 0	0 0 0	5 0 5				
6	405020	Schwerer Diebstahl in/aus Banken, Sparkassen, Postfilialen/-agenturen gemäß §§ 244 Abs. 1 Nr. 1 und 2, 244a StGB	männl: weibl: insg:	1 0 1	0 0 0	0 0 0	0 0 0	0 0 0	0 0 0	0 0 0	0 0 0	0 0 0	0 0 0	0 0 0	0 0 0	0 0 0	0 0 0	1 0 1	0 0 0	0 0 0	0 0 0	1 0 1				
4	410*00	Diebstahl unter erschwerenden Umständen in/aus Dienst-, Büro-, Fabrikations-, Werkstatt- und Lagerräumen	männl: weibl: insg:	252 21 273	0 0 0	0 0 0	1 0 1	4 0 4	0 0 0	5 0 5	2 1 11	10 1 13	12 1 13	23 1 24	40 2 42	17 2 19	13 2 15	30 4 34	52 1 53	95 11 106	25 0 25	8 2 10	2 1 3	212 19 231		
4	410000	Schwerer Diebstahl in/aus Dienst-, Büro-, Fabrikations-, Werkstatt- und Lagerräumen	männl: weibl: insg:	219 18 237	0 0 0	0 0 0	1 0 1	4 0 4	0 0 0	5 0 5	2 1 11	10 1 13	12 1 13	20 1 21	37 2 39	16 2 18	12 2 14	28 4 32	45 1 46	79 9 88	21 0 21	8 2 10	1 0 1	182 16 198		
6	410010	Besonders schwerer Fall des Diebstahls in/aus Dienst-, Büro-, Fabrikations-, Werkstatt- und Lagerräumen von sonstigem Gut	männl: weibl: insg:	198 17 215	0 0 0	0 0 0	1 0 1	4 0 4	0 0 0	5 0 5	2 0 2	8 1 11	10 1 11	18 1 19	33 2 35	16 2 18	12 2 14	28 4 32	39 1 40	73 8 81	17 0 17	7 2 9	1 0 1	165 15 180		
6	410020	Schwerer Diebstahl in/aus Dienst-, Büro-, Fabrikations-, Werkstatt- und Lagerräumen von sonstigem Gut gemäß §§ 244 Abs. 1 Nr. 1 und 2, 244a StGB	männl: weibl: insg:	34 0 36	0 0 0	0 0 0	0 0 0	0 0 0	0 0 0	0 0 0	2 0 2	2 0 2	3 0 3	5 0 5	1 0 1	1 0 1	2 0 2	7 0 7	13 2 15	5 0 5	2 0 2	0 0 0	0 0 0	29 2 31		
4	410100	Bes. schw. Fall des Diebstahls in/aus Dienst-, Büro-, Fabrikations-, Werkstatt- und Lagerräumen von Kraftwagen	männl: weibl: insg:	20 3 23	0 0 0	0 0 0	0 0 0	0 0 0	0 0 0	0 0 0	0 0 0	0 0 0	0 0 0	1 0 1	1 0 1	1 0 1	1 0 2	5 0 5	9 2 11	2 0 2	0 0 0	0 0 0	1 1 2	19 3 22		
6	410110	Besonders schwerer Fall des Diebstahls in/aus Dienst-, Büro-, Fabrikations-, Werkstatt- und Lagerräumen von Kraftwagen	männl: weibl: insg:	13 2 15	0 0 0	0 0 0	0 0 0	0 0 0	0 0 0	0 0 0	0 0 0	0 0 0	0 0 0	1 0 1	1 0 1	0 0 0	1 0 1	4 0 4	6 1 7	0 0 0	0 0 0	0 0 0	1 1 2	12 2 14		
6	410120	Schwerer Diebstahl in/aus Dienst-, Büro-, Fabrikations-, Werkstatt- und Lagerräumen von Kraftwagen gemäß §§ 244 Abs. 1 Nr. 1 und 2, 244a StGB	männl: weibl: insg:	7 1 8	0 0 0	0 0 0	0 0 0	0 0 0	0 0 0	0 0 0	0 0 0	0 0 0	0 0 0	0 0 0	0 0 0	1 0 1	0 0 0	1 0 1	3 1 4	2 0 2	0 0 0	0 0 0	0 0 0	7 1 8		
4	410200	Bes. schw. Fall des Diebstahls in/aus Dienst-/Büro-/Fabrikat./Werkst./Lagerräumen von Mopeds und Kraffrädern	männl: weibl: insg:	5 0 5	0 0 0	0 0 0	0 0 0	0 0 0	0 0 0	0 0 0	0 0 0	0 0 0	0 0 0	1 0 1	1 0 1	0 0 0	0 0 0	0 0 0	3 0 3	1 0 1	0 0 0	0 0 0	0 0 0	4 0 4		
6	410210	Besonders schwerer Fall des Diebstahls in/aus Dienst-, Büro-, Fabrikations-, Werkstatt- und Lagerräumen von Mopeds und Kraffrädern	männl: weibl: insg:	5 0 5	0 0 0	0 0 0	0 0 0	0 0 0	0 0 0	0 0 0	0 0 0	0 0 0	0 0 0	1 0 1	1 0 1	0 0 0	0 0 0	0 0 0	3 0 3	1 0 1	0 0 0	0 0 0	0 0 0	4 0 4		
4	410300	Bes. schw. Fall des Diebstahls in/aus Dienst-, Büro-, Fabrikations-, Werkstatt- und Lagerräumen von Fahrrädern	männl: weibl: insg:	5 0 5	0 0 0	0 0 0	0 0 0	0 0 0	0 0 0	0 0 0	0 0 0	0 0 0	0 0 0	1 0 1	1 0 1	0 0 0	0 0 0	0 0 0	1 0 1	3 0 3	0 0 0	0 0 0	0 0 0	4 0 4		
6	410310	Besonders schwerer Fall des Diebstahls in/aus Dienst-, Büro-, Fabrikations-, Werkstatt- und Lagerräumen von Fahrrädern	männl: weibl: insg:	5 0 5	0 0 0	0 0 0	0 0 0	0 0 0	0 0 0	0 0 0	0 0 0	0 0 0	0 0 0	1 0 1	1 0 1	0 0 0	0 0 0	0 0 0	1 0 1	3 0 3	0 0 0	0 0 0	0 0 0	4 0 4		
4	410400	Bes. schw. Fall des Diebstahls in/aus Dienst-, Büro-, Fabrikations-, Werkstatt- und Lagerräumen von Schusswaffen	männl: weibl: insg:	1 0 1	0 0 0	0 0 0	0 0 0	0 0 0	0 0 0	0 0 0	0 0 0	0 0 0	0 0 0	0 0 0	0 0 0	0 0 0	0 0 0	0 0 0	0 0 0	1 0 1	0 0 0	0 0 0	0 0 0	1 0 1		
6	410410	Besonders schwerer Fall des Diebstahls in/aus Dienst-, Büro-, Fabrikations-, Werkstatt- und Lagerräumen von Schusswaffen	männl: weibl: insg:	1 0 1	0 0 0	0 0 0	0 0 0	0 0 0	0 0 0	0 0 0	0 0 0	0 0 0	0 0 0	0 0 0	0 0 0	0 0 0	0 0 0	0 0 0	0 0 0	1 0 1	0 0 0	0 0 0	0 0 0	1 0 1		
4	410500	Bes. schw. Fall des Diebstahls in/aus Dienst-/Büro-/Fabrikations-/Werkst.- u. Lagerräumen von unbaren Zahlungsmitteln	männl: weibl: insg:	11 0 11	0 0 0	0 0 0	0 0 0	0 0 0	0 0 0	0 0 0	0 0 0	0 0 0	0 0 0	0 0 0	0 0 0	1 0 1	0 0 0	1 0 1	2 0 2	7 0 7	1 0 1	0 0 0	0 0 0	11 0 11		

Schlüssel der Tat	Straftat	Sexus	TV insge- samt	Kinder						Jugendliche			Heran- w. 18 < 21	Erwachsene ab 21 Jahre											
									< 14			14 < 18		< 21		21 < 25					>= 21				
				< 6	6 < 8	8 < 10	10 < 12	12 < 14		14 < 16	16 < 18			18 < 21	21 < 23	23 < 25	25 < 30	30 < 40	40 < 50	50 < 60		>= 60			
				1	2	3	4	5	6	7	8	9		10	11	12	13	14	15	16	17	18	19	20	21
6	410510	Besonders schwerer Fall des Diebstahls in/aus Dienst-, Büro-, Fabrikations-, Werkstatt- und Lagerräumen von unbaren Zahlungsmitteln	männl: weibl: insg:	11 0 11	0 0 0	0 0 0	0 0 0	0 0 0	0 0 0	0 0 0	0 0 0	0 0 0	0 0 0	0 0 0	1 0 1	0 0 0	1 0 1	2 0 2	7 0 7	1 0 1	0 0 0	0 0 0	0 0 0	11 0 11	
4	410700	Bes. schw. Fall des Diebstahls in/aus Dienst-, Büro-, Fabrikations-, Werkstatt- und Lagerräumen von/aus Automaten	männl: weibl: insg:	5 0 5	0 0 0	0 0 0	0 0 0	0 0 0	0 0 0	0 0 0	0 0 0	0 0 0	0 0 0	0 0 0	1 0 1	0 0 0	1 0 1	3 0 3	1 0 1	0 0 0	0 0 0	0 0 0	0 0 0	5 0 5	
6	410710	Besonders schwerer Fall des Diebstahls in/aus Dienst-, Büro-, Fabrikations-, Werkstatt- und Lagerräumen von/aus Automaten	männl: weibl: insg:	5 0 5	0 0 0	0 0 0	0 0 0	0 0 0	0 0 0	0 0 0	0 0 0	0 0 0	0 0 0	0 0 0	1 0 1	0 0 0	1 0 1	3 0 3	1 0 1	0 0 0	0 0 0	0 0 0	0 0 0	5 0 5	
4	410800	Bes. schw. Fall des Diebstahls in/aus Dienst-/Büro-/Fabrikat./Werkst./Lagerräumen v. Antiquit./Kunst-/sakr. Gegenst.	männl: weibl: insg:	2 0 2	0 0 0	0 0 0	0 0 0	0 0 0	0 0 0	0 0 0	0 0 0	0 0 0	0 0 0	0 0 0	0 0 0	0 0 0	0 0 0	0 0 0	0 0 0	0 0 0	0 0 0	0 0 0	0 0 0	0 0 0	2 0 2
6	410810	Besonders schwerer Fall des Diebstahls in/aus Dienst-, Büro-, Fabrikations-, Werkstatt- und Lagerräumen von Antiquitäten, Kunst- und sakralen Gegenständen	männl: weibl: insg:	2 0 2	0 0 0	0 0 0	0 0 0	0 0 0	0 0 0	0 0 0	0 0 0	0 0 0	0 0 0	0 0 0	0 0 0	0 0 0	0 0 0	0 0 0	0 0 0	0 0 0	2 0 2	0 0 0	0 0 0	0 0 0	2 0 2
4	415*00	Diebstahl unter erschwerenden Umständen in/aus Gaststätten, Kantinen, Hotels und Pensionen	männl: weibl: insg:	56 7 63	0 0 0	0 0 0	0 0 0	0 0 0	0 0 0	0 0 0	4 0 4	4 0 4	6 2 8	10 2 12	3 0 3	3 1 4	6 1 7	16 1 17	20 2 22	4 1 5	0 0 0	0 0 0	0 0 0	0 0 0	46 5 51
4	415000	Bes. schw. Fall des Diebstahls in/aus Gaststätten, Kantinen, Hotels und Pensionen	männl: weibl: insg:	52 7 59	0 0 0	0 0 0	0 0 0	0 0 0	0 0 0	0 0 0	0 0 0	3 0 3	3 0 3	6 2 8	9 2 11	3 1 4	3 1 4	6 1 7	15 1 16	18 2 20	4 1 5	0 0 0	0 0 0	0 0 0	43 5 48
6	415010	Besonders schwerer Fall des Diebstahls in/aus Gaststätten, Kantinen, Hotels und Pensionen von sonstigem Gut	männl: weibl: insg:	52 7 59	0 0 0	0 0 0	0 0 0	0 0 0	0 0 0	0 0 0	0 0 0	3 0 3	3 0 3	6 2 8	9 2 11	3 0 3	3 1 4	6 1 7	15 1 16	18 2 20	4 1 5	0 0 0	0 0 0	0 0 0	43 5 48
4	415700	Bes. schw. Fall des Diebstahls in/aus Gaststätten, Kantinen, Hotels und Pensionen von/aus Automaten	männl: weibl: insg:	9 1 10	0 0 0	0 0 0	0 0 0	0 0 0	0 0 0	0 0 0	0 0 0	1 0 1	1 0 1	0 0 0	1 0 1	0 0 0	0 0 0	0 0 0	2 0 2	6 0 6	0 1 1	0 0 0	0 0 0	0 0 0	8 1 9
6	415710	Besonders schwerer Fall des Diebstahls in/aus Gaststätten, Kantinen, Hotels und Pensionen von/aus Automaten	männl: weibl: insg:	9 1 10	0 0 0	0 0 0	0 0 0	0 0 0	0 0 0	0 0 0	0 0 0	1 0 1	1 0 1	0 0 0	1 0 1	0 0 0	0 0 0	0 0 0	2 0 2	6 0 6	0 1 1	0 0 0	0 0 0	0 0 0	8 1 9
4	425*00	Schwerer Diebstahl in/aus Kiosken, Warenhäusern, Verkaufsräumen, Selbstbedienungsläden, Schaufenstern, Schaukästen und Vitrinen	männl: weibl: insg:	194 21 215	0 0 0	0 0 0	0 0 0	0 0 0	0 0 0	0 0 0	4 3 7	12 0 12	16 3 19	28 1 29	44 4 48	13 1 14	16 1 17	29 2 31	45 5 50	55 9 64	16 1 17	5 0 5	0 0 0	0 0 0	150 17 167
4	425000	Besonders schwerer Fall des Diebstahls in/aus Kiosken, Warenhäusern, Verkaufsräumen, Selbstbedienungsläden	männl: weibl: insg:	101 6 107	0 0 0	0 0 0	0 0 0	0 0 0	0 0 0	0 0 0	0 2 2	6 0 6	6 2 8	19 0 19	25 2 27	9 0 9	9 0 9	18 0 18	20 2 22	27 2 29	8 0 8	3 0 3	0 0 0	0 0 0	76 4 80
6	425010	Besonders schwerer Fall des Diebstahls in/aus Kiosken, Warenhäusern, Verkaufsräumen, SB-Läden, Schaufenstern, Schaukästen und Vitrinen (sonstiges Gut)	männl: weibl: insg:	91 5 96	0 0 0	0 0 0	0 0 0	0 0 0	0 0 0	0 2 2	0 0 0	6 2 6	6 2 8	17 0 17	23 2 25	9 0 9	8 0 8	17 0 17	16 2 18	24 1 25	8 0 8	3 0 3	0 0 0	0 0 0	68 3 71
6	425020	Schwerer Diebstahl in/aus Kiosken, Warenhäusern, Verkaufsräumen pp. von sonstigem Gut gemäß §§ 244 Abs. 1 Nr. 1 und 2, 244a StGB	männl: weibl: insg:	12 1 13	0 0 0	0 0 0	0 0 0	0 0 0	0 0 0	0 0 0	0 0 0	0 0 0	0 0 0	2 0 2	2 0 2	0 0 0	1 0 1	1 0 1	4 0 4	4 1 5	1 0 1	0 0 0	0 0 0	0 0 0	10 1 11
4	425300	Bes. schw. Fall des Diebstahls in/aus Warenhäusern, Verkaufsräumen, SB-Läden von Fahrrädern	männl: weibl: insg:	4 0 4	0 0 0	0 0 0	0 0 0	0 0 0	0 0 0	0 0 0	0 0 0	0 0 0	0 0 0	0 0 0	0 0 0	0 0 0	0 0 0	0 0 0	0 0 0	2 0 2	2 0 2	0 0 0	0 0 0	0 0 0	4 0 4

Schlüssel der Tat	Straftat	Sexus	TV insgesamt	Kinder						Jugendliche			Heranw.	Erwachsene ab 21 Jahre											
									< 14			14 < 18		< 21			21 < 25						>= 21		
				< 6	6 < 8	8 < 10	10 < 12	12 < 14		14 < 16	16 < 18				18 < 21	21 < 23		23 < 25	25 < 30	30 < 40	40 < 50	50 < 60		>= 60	
				1	2	3	4	5	6	7	8	9		10	11	12	13	14	15	16	17	18	19	20	21
6	425310	Besonders schwerer Fall des Diebstahls in/aus Kiosken, Warenhäusern, Verkaufsräumen pp. von Fahrrädern	männl: weibl: insg:	4 0 4	0 0 0	0 0 0	0 0 0	0 0 0	0 0 0	0 0 0	0 0 0	0 0 0	0 0 0	0 0 0	0 0 0	0 0 0	0 0 0	0 0 0	2 0 2	2 0 2	0 0 0	0 0 0	0 0 0	4 0 4	
4	425500	Bes. schw. Fall des Diebstahls in/aus Warenhäusern, Verkaufsräumen, SB-Läden von unbaren Zahlungsmitteln	männl: weibl: insg:	4 0 4	0 0 0	0 0 0	0 0 0	0 0 0	0 0 0	0 0 0	0 0 1	1 0 1	1 0 1	1 0 1	2 0 2	0 0 0	2 0 2	2 0 2	0 0 0	0 0 0	0 0 0	0 0 0	0 0 0	2 0 2	
6	425510	Besonders schwerer Fall des Diebstahls in/aus Kiosken, Warenhäusern, Verkaufsräumen pp. von unbaren Zahlungsmitteln	männl: weibl: insg:	4 0 4	0 0 0	0 0 0	0 0 0	0 0 0	0 0 0	0 0 0	0 0 1	1 0 1	1 0 1	1 0 1	2 0 2	0 0 0	2 0 2	2 0 2	0 0 0	0 0 0	0 0 0	0 0 0	0 0 0	2 0 2	
4	426*00	Besonders schwerer Fall des Ladendiebstahls	männl: weibl: insg:	89 15 104	0 0 0	0 0 0	0 0 0	0 0 0	0 0 0	0 4 5	5 1 5	9 0 10	9 1 10	9 1 10	18 2 20	5 1 6	5 1 6	10 2 12	26 3 29	27 7 34	6 1 7	2 0 2	0 0 0	0 0 0	71 13 84
4	426000	Besonders schwerer Fall des Ladendiebstahls	männl: weibl: insg:	89 15 104	0 0 0	0 0 0	0 0 0	0 0 0	0 0 0	0 4 5	5 1 5	9 0 10	9 1 10	9 1 10	18 2 20	5 1 6	5 1 6	10 2 12	26 3 29	27 7 34	6 1 7	2 0 2	0 0 0	0 0 0	71 13 84
6	426010	Besonders schwerer Fall des Ladendiebstahls	männl: weibl: insg:	24 3 27	0 0 0	0 0 0	0 0 0	0 0 0	0 0 0	0 0 0	0 0 0	0 0 0	0 0 0	4 0 4	4 0 4	2 0 2	0 0 0	2 0 2	9 1 10	7 2 9	2 0 2	0 0 0	0 0 0	0 0 0	20 3 23
6	426020	Schwerer Ladendiebstahl gemäß §§ 244 Abs. 1 Nr. 1 und 2, 244a StGB	männl: weibl: insg:	65 12 77	0 0 0	0 0 0	0 0 0	0 0 0	0 0 0	0 4 5	1 0 5	5 1 10	9 1 16	5 1 6	14 2 16	3 1 4	5 1 6	8 2 10	17 2 19	20 5 25	4 1 5	2 0 2	0 0 0	0 0 0	51 10 61
4	435*00	Wohnungseinbruchdiebstahl gem. § 244 Abs. 1 Nr. 3, § 244a StGB	männl: weibl: insg:	337 83 420	0 0 0	0 0 0	0 0 0	1 0 1	4 0 4	5 0 5	7 2 9	14 6 20	21 8 29	27 7 34	53 15 68	19 3 22	23 6 29	42 9 51	64 14 78	109 28 137	35 6 41	22 4 26	12 7 19	284 68 352	
6	435000	Wohnungseinbruchdiebstahl (ohne TWE) von sonstigem Gut gemäß § 244 Abs. 1 Nr. 3 StGB	männl: weibl: insg:	206 53 259	0 0 0	0 0 0	0 0 0	1 0 1	1 0 1	2 1 3	6 3 9	8 4 12	19 4 23	28 8 36	12 8 20	18 5 23	30 7 37	45 11 56	60 15 75	24 4 28	10 2 12	9 6 15	178 45 223		
6	435400	Wohnungseinbruchdiebstahl (ohne TWE) von Schusswaffen gemäß § 244 Abs. 1 Nr. 3 StGB	männl: weibl: insg:	4 0 4	0 0 0	0 0 0	0 0 0	0 0 0	0 0 0	0 0 0	0 0 0	0 0 0	0 0 0	0 0 0	0 0 0	0 0 0	0 0 0	0 0 0	1 0 1	3 0 3	0 0 0	0 0 0	0 0 0	0 0 0	4 0 4
6	435500	Wohnungseinbruchdiebstahl (ohne TWE) von unbaren Zahlungsmitteln gemäß § 244 Abs. 1 Nr. 3 StGB	männl: weibl: insg:	13 1 14	0 0 0	0 0 0	0 0 0	0 0 0	0 0 0	0 0 1	0 1 1	1 0 2	1 1 2	2 0 2	3 1 4	1 0 1	0 0 1	1 0 1	0 0 0	8 0 8	0 0 0	1 0 1	0 0 0	0 0 0	10 0 10
4	436*00	Tageswohnungseinbruchdiebstahl gem. § 244 Abs. 1 Nr. 3, § 244a StGB	männl: weibl: insg:	136 33 169	0 0 0	0 0 0	0 0 0	1 0 1	3 0 3	4 0 4	6 0 6	8 3 11	14 3 17	8 3 11	26 6 32	8 1 9	5 1 6	13 2 15	23 6 29	46 14 60	14 2 16	11 2 13	3 1 4	110 27 137	
6	436000	Tageswohnungseinbruch von sonstigem Gut	männl: weibl: insg:	132 32 164	0 0 0	0 0 0	0 0 0	1 0 1	3 0 3	4 0 4	6 0 6	8 3 11	14 3 17	8 3 11	26 6 32	7 1 8	5 1 6	12 2 14	22 6 28	45 13 58	14 2 16	10 2 12	3 1 4	106 26 132	
6	436020	Tageswohnungseinbruchdiebstahl bandenmäßig gem. § 244a StGB	männl: weibl: insg:	3 1 4	0 0 0	0 0 0	0 0 0	0 0 0	0 0 0	0 0 0	0 0 0	0 0 0	0 0 0	0 0 0	0 0 0	1 0 1	0 0 0	1 0 1	1 0 1	0 0 0	0 0 0	1 0 1	0 0 0	0 0 0	3 1 4
6	436500	Tageswohnungseinbruch von unbaren Zahlungsmitteln	männl: weibl: insg:	1 0 1	0 0 0	0 0 0	0 0 0	0 0 0	0 0 0	0 0 0	0 0 0	0 0 0	0 0 0	0 0 0	0 0 0	0 0 0	0 0 0	0 0 0	0 0 0	1 0 1	0 0 0	0 0 0	0 0 0	0 0 0	1 0 1
4	440*00	Besonders schwerer Fall des Diebstahls in/aus Boden-, Kellerräumen, Waschküchen	männl: weibl: insg:	196 23 219	0 0 0	0 0 0	0 0 0	1 0 1	1 0 1	2 0 2	5 0 5	5 0 5	10 0 10	20 1 21	32 1 33	7 2 9	12 5 17	19 7 26	52 3 55	66 11 77	19 0 19	5 1 6	3 0 3	164 22 186	

Schlüssel der Tat	Straftat	Sexus	TV insge- samt	Kinder						Jugendliche			Heran- w. 18 < 21	Erwachsene ab 21 Jahre												
									< 14			14 < 18					< 21			21 < 25						>= 21
				< 6	6 < 8	8 < 10	10 < 12	12 < 14		14 < 16	16 < 18			< 21	21 < 23	23 < 25		25 < 30	30 < 40	40 < 50	50 < 60	>= 60				
				5	6	7	8	9	10	11	12	13		14	15	16	17	18	19	20	21	22	23	24		
4	440000	Besonders schwerer Fall des Diebstahls in/aus Boden-, Kellerräumen, Waschküchen	männl: weibl: insg:	138 17 155	0 0 0	0 0 0	0 0 0	0 0 0	1 0 1	1 0 1	2 0 2	4 0 4	6 0 6	15 1 16	22 1 23	6 1 7	9 4 13	15 5 20	37 2 39	45 8 53	12 0 12	4 1 5	3 0 3	116 16 132		
6	440010	Besonders schwerer Fall des Diebstahls in/aus Boden-, Kellerräumen, Waschküchen von sonstigem Gut	männl: weibl: insg:	138 17 155	0 0 0	0 0 0	0 0 0	0 0 0	1 0 1	1 0 1	2 0 2	4 0 4	6 0 6	15 1 16	22 1 23	6 1 7	9 4 13	15 5 20	37 2 39	45 8 53	12 0 12	4 1 5	3 0 3	116 16 132		
4	440300	Bes. schw. Fall des Diebstahls in/aus Boden-, Kellerräumen, Waschküchen von Fahrrädern	männl: weibl: insg:	77 9 86	0 0 0	0 0 0	0 0 0	1 0 1	0 0 0	1 0 1	3 0 3	2 0 2	5 0 5	8 0 8	14 0 14	2 1 3	3 1 4	5 2 7	22 2 24	27 5 32	8 0 8	1 0 1	0 0 0	63 9 72		
6	440310	Besonders schwerer Fall des Diebstahls in/aus Boden-, Kellerräumen, Waschküchen von Fahrrädern	männl: weibl: insg:	77 9 86	0 0 0	0 0 0	0 0 0	1 0 1	0 0 0	1 0 1	3 0 3	2 0 2	5 0 5	8 0 8	14 0 14	2 1 3	3 1 4	5 2 7	22 2 24	27 5 32	8 0 8	1 0 1	0 0 0	63 9 72		
4	445*00	Besonders schwerer Fall des Diebstahls in/aus überwiegend unbezogenen Neu- und Rohbauten, Baubuden und Baustellen	männl: weibl: insg:	55 4 59	0 0 0	0 0 0	0 0 0	0 0 0	0 0 0	0 0 0	0 0 0	3 0 3	3 0 3	3 0 3	6 0 6	4 0 4	1 0 1	5 0 5	13 1 14	16 3 19	10 0 10	4 0 4	1 0 1	49 4 53		
4	445000	Besonders schwerer Fall des Diebstahls in/aus überwiegend unbezogenen Neu- und Rohbauten, Baubuden und Baustellen	männl: weibl: insg:	54 4 58	0 0 0	0 0 0	0 0 0	0 0 0	0 0 0	0 0 0	0 0 0	3 0 3	3 0 3	3 0 3	6 0 6	4 0 4	1 0 1	5 0 5	13 1 14	16 3 19	9 0 9	4 0 4	1 0 1	48 4 52		
6	445010	Besonders schwerer Fall des Diebstahls in/aus überwiegend unbezogenen Neu- und Rohbauten, Baubuden und Baustellen von sonstigem Gut	männl: weibl: insg:	54 4 58	0 0 0	0 0 0	0 0 0	0 0 0	0 0 0	0 0 0	0 0 0	3 0 3	3 0 3	3 0 3	6 0 6	4 0 4	1 0 1	5 0 5	13 1 14	16 3 19	9 0 9	4 0 4	1 0 1	48 4 52		
4	445500	Besonders schwerer Fall des Diebstahls in/aus überwiegend unbezogenen Neu- und Rohbauten, Baubuden und Baustellen von unbaren Zahlungsmitteln	männl: weibl: insg:	1 0 1	0 0 0	0 0 0	0 0 0	0 0 0	0 0 0	0 0 0	0 0 0	0 0 0	0 0 0	0 0 0	0 0 0	0 0 0	0 0 0	0 0 0	0 0 0	0 0 0	1 0 1	0 0 0	0 0 0	0 0 0	1 0 1	
6	445510	Besonders schwerer Fall des Diebstahls in/aus überwiegend unbezogenen Neu- und Rohbauten, Baubuden und Baustellen von unbaren Zahlungsmitteln	männl: weibl: insg:	1 0 1	0 0 0	0 0 0	0 0 0	0 0 0	0 0 0	0 0 0	0 0 0	0 0 0	0 0 0	0 0 0	0 0 0	0 0 0	0 0 0	0 0 0	0 0 0	0 0 0	1 0 1	0 0 0	0 0 0	0 0 0	1 0 1	
4	450*00	Besonders schwerer Fall des Diebstahls an/aus Kraftfahrzeugen	männl: weibl: insg:	183 19 202	0 0 0	0 0 0	0 0 0	0 0 0	2 0 2	2 0 2	2 1 3	4 0 4	6 1 7	16 2 18	24 3 27	9 1 10	11 2 13	20 3 23	46 8 54	65 2 67	22 2 24	3 1 4	3 0 3	159 16 175		
4	450000	Besonders schwerer Fall des Diebstahls an/aus Kraftfahrzeugen von sonstigem Gut	männl: weibl: insg:	183 19 202	0 0 0	0 0 0	0 0 0	0 0 0	2 0 2	2 1 3	2 0 2	4 0 4	6 1 7	16 2 18	24 3 27	9 1 10	11 2 13	20 3 23	46 8 54	65 2 67	22 2 24	3 1 4	3 0 3	159 16 175		
6	450010	Besonders schwerer Fall des Diebstahls an/aus Kraftfahrzeugen von sonstigem Gut	männl: weibl: insg:	163 18 181	0 0 0	0 0 0	0 0 0	0 0 0	2 0 2	2 0 2	2 1 3	4 0 4	6 1 7	15 2 17	23 3 26	6 1 7	8 2 10	14 3 17	38 8 46	61 1 62	21 2 23	3 1 4	3 0 3	140 15 155		
6	450020	Besonders schwerer Fall des Diebstahls an/aus Kraftfahrzeugen von sonstigem Gut gemäß §§ 244 Abs. 1 Nr. 1 und 2, 244a StGB	männl: weibl: insg:	21 1 22	0 0 0	0 0 0	0 0 0	0 0 0	0 0 0	0 0 0	0 0 0	0 0 0	0 0 0	1 0 1	1 0 1	3 0 3	3 0 3	6 0 6	8 0 8	5 1 6	1 0 1	0 0 0	0 0 0	0 0 0	20 1 21	
4	470000	Besonders schwerer Fall des Diebstahls von Betäubungsmitteln	männl: weibl: insg:	2 0 2	0 0 0	0 0 0	0 0 0	0 0 0	0 0 0	0 0 0	0 0 0	0 0 0	0 0 0	0 0 0	0 0 0	0 0 0	0 0 0	0 0 0	1 0 1	1 0 1	0 0 0	0 0 0	0 0 0	0 0 0	2 0 2	
4	471000	Besonders schwerer Fall des Diebstahls von Betäubungsmitteln aus Apotheken	männl: weibl: insg:	1 0 1	0 0 0	0 0 0	0 0 0	0 0 0	0 0 0	0 0 0	0 0 0	0 0 0	0 0 0	0 0 0	0 0 0	0 0 0	0 0 0	0 0 0	1 0 1	0 0 0	0 0 0	0 0 0	0 0 0	0 0 0	1 0 1	
6	471010	Besonders schwerer Fall des Diebstahls von Betäubungsmitteln aus Apotheken	männl: weibl: insg:	1 0 1	0 0 0	0 0 0	0 0 0	0 0 0	0 0 0	0 0 0	0 0 0	0 0 0	0 0 0	0 0 0	0 0 0	0 0 0	0 0 0	0 0 0	1 0 1	0 0 0	0 0 0	0 0 0	0 0 0	0 0 0	1 0 1	

Schlüssel der Tat	Straftat	Sexus	TV insge- samt	Kinder						Jugendliche			Heran- w. 18 < 21	Erwachsene ab 21 Jahre										
									< 14			14 < 18		< 21				21 < 25						>= 21
				< 6	6 < 8	8 < 10	10 < 12	12 < 14		14 < 16	16 < 18				21 < 23	23 < 25		25 < 30	30 < 40	40 < 50	50 < 60	>= 60		
				5	6	7	8	9	10	11	12	13		14	15	16	17	18	19	20	21	22	23	24
4	472000	Besonders schwerer Fall des Diebstahls von Betäubungsmitteln aus Arztpraxen	männl: weibl: insg:	1 0 1	0 0 0	0 0 0	0 0 0	0 0 0	0 0 0	0 0 0	0 0 0	0 0 0	0 0 0	0 0 0	0 0 0	0 0 0	0 0 0	1 0 0	0 0 0	0 0 0	0 0 0	1 0 0		
6	472010	Besonders schwerer Fall des Diebstahls von Betäubungsmitteln aus Arztpraxen	männl: weibl: insg:	1 0 1	0 0 0	0 0 0	0 0 0	0 0 0	0 0 0	0 0 0	0 0 0	0 0 0	0 0 0	0 0 0	0 0 0	0 0 0	0 0 0	1 0 0	0 0 0	0 0 0	0 0 0	1 0 0		
4	****00	Diebstahl insgesamt	männl: weibl: insg:	8.018 2.963 10.981	3 3 6	24 9 33	68 28 96	138 51 189	230 145 375	463 236 699	338 198 536	409 155 564	747 353 1.100	676 169 845	1.886 758 2.644	383 103 486	366 119 485	749 222 971	1.219 348 1.567	1.904 525 2.429	902 292 1.194	668 316 984	690 502 1.192	6.132 2.205 8.337
4	***100	Diebstahl insgesamt von Kraftwagen einschl. unbefugter Ingebrauchnahme	männl: weibl: insg:	272 32 304	0 0 0	0 0 0	0 0 0	1 0 1	3 0 3	4 0 4	6 0 6	13 1 14	19 1 20	20 2 22	43 3 46	16 1 17	24 2 26	40 3 43	53 10 63	95 11 106	30 1 31	9 2 11	2 2 4	229 29 258
4	***200	Diebstahl insgesamt von Mopeds und Krafträdern einschl. unbefugter Ingebrauchnahme	männl: weibl: insg:	152 8 160	0 0 0	0 0 0	0 0 0	0 0 0	1 0 1	1 0 1	2 0 2	7 0 7	9 0 9	14 2 16	24 2 26	8 1 9	8 1 9	16 2 18	34 0 34	58 2 60	16 2 18	3 0 3	1 0 1	128 6 134
4	***300	Diebstahl insgesamt von Fahrrädern einschl. unbefugter Ingebrauchnahme	männl: weibl: insg:	495 64 559	0 0 0	1 0 1	5 1 6	2 1 3	8 0 8	16 2 18	20 1 21	33 2 35	53 3 56	58 5 63	127 10 137	24 9 33	28 6 34	52 15 67	103 17 120	152 16 168	46 3 49	11 3 14	4 0 4	368 54 422
4	***400	Diebstahl insgesamt von Schusswaffen	männl: weibl: insg:	12 0 12	0 0 0	0 0 0	0 0 0	0 0 0	1 0 1	1 0 1	0 0 0	0 0 0	0 0 0	1 0 1	2 0 2	0 0 0	0 0 0	0 0 0	2 0 2	7 0 7	1 0 1	0 0 0	0 0 0	10 0 10
4	***500	Diebstahl insgesamt von unbaren Zahlungsmitteln	männl: weibl: insg:	96 29 125	0 0 0	0 0 0	0 0 0	0 0 0	2 1 3	2 1 3	1 3 4	3 0 3	4 3 7	9 2 11	15 6 21	5 0 5	6 0 6	11 0 11	15 4 19	34 11 45	11 2 13	7 2 9	3 4 7	81 23 104
4	***700	Diebstahl insgesamt von/aus Automaten	männl: weibl: insg:	87 15 102	0 0 0	0 0 0	0 0 0	0 0 0	2 0 2	2 0 2	1 1 2	10 0 10	11 1 12	11 2 13	24 3 27	7 1 8	2 2 4	9 3 12	20 4 24	30 1 31	3 2 5	1 2 3	0 0 0	63 12 75
4	***800	Diebstahl insgesamt von Antiquitäten, Kunst- und sakralen Gegenständen	männl: weibl: insg:	5 1 6	0 0 0	0 0 0	0 0 0	0 0 0	0 0 0	0 0 0	0 0 0	0 0 0	0 0 0	0 0 0	0 0 0	0 0 0	0 0 0	0 0 0	0 0 0	0 1 1	3 0 3	1 0 1	1 0 1	5 1 6
4	*00081	Diebstahl insgesamt in/aus Wochenend- und Gartenhaus	männl: weibl: insg:	165 33 198	0 0 0	0 0 0	1 0 1	4 1 5	6 0 6	11 1 12	12 3 15	16 2 18	28 5 33	19 5 24	58 11 69	10 0 10	10 3 13	20 3 23	22 7 29	44 5 49	12 2 14	8 1 9	1 4 5	107 22 129
4	*00086	Diebstahl insgesamt in/aus einer Kirche	männl: weibl: insg:	7 3 10	0 0 0	0 0 0	0 0 0	0 0 0	1 0 1	1 0 1	1 0 1	0 0 0	1 0 1	1 0 1	3 0 3	1 1 2	0 2 3	1 0 1	0 0 0	1 0 1	1 0 1	1 0 1	0 0 0	4 3 7
4	*00096	Diebstahl insgesamt von Buntmetall	männl: weibl: insg:	70 3 73	0 0 0	0 0 0	0 0 0	0 0 0	0 0 0	0 0 0	1 0 1	2 0 2	3 0 3	3 0 3	6 0 6	3 0 3	2 0 2	5 0 5	11 3 14	27 0 27	10 0 10	4 0 4	7 0 7	64 3 67
4	*05*00	Diebstahl insgesamt in/aus Banken, Sparkassen, Postfilialen und -agenturen und dgl.	männl: weibl: insg:	10 2 12	0 0 0	0 0 0	0 0 0	0 0 0	0 0 0	0 0 0	0 0 0	0 0 0	0 0 0	1 0 1	1 0 1	3 0 3	0 0 0	3 0 3	1 0 1	4 0 4	0 0 0	1 1 2	0 1 1	9 2 11
4	*10*00	Diebstahl insgesamt in/aus Dienst-, Büro-, Fabrikations-, Werkstatt- und Lagerräumen	männl: weibl: insg:	371 38 409	0 0 0	0 0 0	1 0 1	5 0 5	1 0 1	7 0 7	11 0 11	16 2 18	27 2 29	33 3 36	67 5 72	22 2 24	20 3 23	42 5 47	73 3 76	121 16 137	43 5 48	19 2 21	6 2 8	304 33 337
4	*15*00	Diebstahl insgesamt in/aus Gaststätten, Kantinen, Hotels und Pensionen	männl: weibl: insg:	95 14 109	0 0 0	0 0 0	0 0 0	0 0 0	0 0 0	0 0 0	1 0 1	4 0 4	5 0 5	8 2 10	13 2 15	6 0 6	5 2 7	11 2 13	22 2 24	39 4 43	8 3 11	2 1 3	0 0 0	82 12 94

Schlüssel der Tat	Straftat	Sexus	TV insgesamt	Kinder						Jugendliche			Heranw.	< 21	Erwachsene ab 21 Jahre										
									< 14			14 < 18					21 < 25					>= 21			
				< 6	6 < 8	8 < 10	10 < 12	12 < 14		14 < 16	16 < 18				18 < 21		21 < 23	23 < 25		25 < 30	30 < 40	40 < 50	50 < 60	>= 60	
				5	6	7	8	9	10	11	12	13			14	15	16	17	18	19	20	21	22	23	24
4	*25*00	Diebstahl gesamt in/aus Kiosken, Warenhäusern, Verkaufsräumen, Selbstbedienungsläden, Schaufenstern, Schaukästen und Vitrinen	männl: weibl: insg:	4.129 1.929 6.058	1 1 2	17 8 25	50 22 72	109 43 152	167 127 294	344 201 545	181 151 332	198 100 298	379 251 630	361 87 448	1.084 539 1.623	201 69 270	180 61 241	381 130 511	577 196 773	888 286 1.174	377 161 538	368 216 584	454 401 855	3.045 1.390 4.435	
4	*26*00	Diebstahl insgesamt Ladendiebstahl	männl: weibl: insg:	3.985 1.895 5.880	1 1 2	17 8 25	47 22 69	106 43 149	166 127 293	337 201 538	179 145 324	188 98 286	367 243 610	344 84 428	1.048 528 1.576	193 69 262	169 59 228	362 128 490	556 191 747	846 279 1.125	363 158 521	359 214 573	451 397 848	2.937 1.367 4.304	
4	*35*00	Diebstahl insgesamt in/aus Wohnungen	männl: weibl: insg:	701 261 962	0 0 0	0 0 0	0 0 0	1 2 3	7 1 8	8 3 11	23 8 31	32 14 46	55 22 77	73 23 96	136 48 184	41 8 49	45 16 61	86 24 110	132 31 163	187 73 260	85 33 118	47 28 75	28 24 52	565 213 778	
4	*40*00	Diebstahl insgesamt in/aus Boden-, Kellerräumen und Waschküchen	männl: weibl: insg:	231 34 265	0 0 0	0 0 0	0 0 0	1 0 1	1 0 1	2 0 2	5 0 5	5 0 5	10 0 10	25 2 27	37 2 39	10 3 13	14 5 19	24 8 32	59 7 66	78 11 89	22 0 22	7 5 12	4 1 5	194 32 226	
4	*45*00	Diebstahl insgesamt in/aus überwiegend unbezogenen Neu- und Rohbauten, Neubuden und Baustellen	männl: weibl: insg:	82 7 89	0 0 0	0 0 0	0 0 0	0 0 0	0 0 0	0 0 0	4 0 4	4 0 4	8 0 8	5 0 5	13 0 13	6 0 6	2 1 3	8 1 9	18 1 19	20 4 24	16 1 17	5 0 5	2 0 2	69 7 76	
4	*50*00	Diebstahl insgesamt an/aus Kraftfahrzeugen	männl: weibl: insg:	358 33 391	0 0 0	1 0 1	2 0 2	0 0 0	3 0 3	6 0 6	10 1 11	17 0 17	27 1 28	32 3 35	65 4 69	17 1 18	26 5 31	43 6 49	80 11 91	113 7 120	38 4 42	11 1 12	8 0 8	293 29 322	
4	*70000	Diebstahl insgesamt von Betäubungsmitteln	männl: weibl: insg:	5 1 6	0 0 0	0 0 0	0 0 0	0 0 0	0 0 0	0 0 0	0 0 0	0 0 0	0 0 0	0 0 0	0 0 0	1 0 1	0 0 0	1 0 1	2 1 3	1 0 1	1 0 1	0 0 0	0 0 0	5 1 6	
4	*71000	Diebstahl insgesamt von Betäubungsmitteln aus Apotheken	männl: weibl: insg:	1 0 1	0 0 0	0 0 0	0 0 0	0 0 0	0 0 0	0 0 0	0 0 0	0 0 0	0 0 0	0 0 0	0 0 0	0 0 0	0 0 0	0 0 0	1 0 1	0 0 0	0 0 0	0 0 0	0 0 0	1 0 1	
4	*72000	Diebstahl insgesamt von Betäubungsmitteln aus Arztpraxen	männl: weibl: insg:	1 0 1	0 0 0	0 0 0	0 0 0	0 0 0	0 0 0	0 0 0	0 0 0	0 0 0	0 0 0	0 0 0	0 0 0	0 0 0	0 0 0	0 0 0	0 0 0	1 0 1	0 0 0	0 0 0	0 0 0	1 0 1	
4	*73000	Diebstahl insgesamt von Betäubungsmitteln aus Krankenhäusern	männl: weibl: insg:	3 1 4	0 0 0	0 0 0	0 0 0	0 0 0	0 0 0	0 0 0	0 0 0	0 0 0	0 0 0	0 0 0	0 0 0	1 0 1	0 0 0	1 0 1	1 1 2	0 0 0	1 0 1	0 0 0	0 0 0	3 1 4	
4	*90*00	Diebstahl insgesamt Taschendiebstahl	männl: weibl: insg:	23 6 29	0 0 0	0 0 0	0 0 0	0 0 0	1 0 1	1 0 1	1 0 1	1 0 2	2 0 2	3 0 3	6 0 6	2 0 2	0 0 0	2 0 2	5 1 6	7 3 10	2 1 3	1 1 2	0 0 0	17 6 23	
4	500000	Vermögens- und Fälschungsdelikte	männl: weibl: insg:	9.140 4.425 13.565	0 1 1	0 0 0	3 3 3	10 3 13	43 11 54	56 15 71	106 101 207	269 137 406	375 238 613	720 346 1.066	1.151 599 1.750	471 223 694	481 260 741	952 483 1.435	1.537 785 2.322	2.474 1.175 3.649	1.420 675 2.095	1.037 467 1.504	569 241 810	7.989 3.826 11.815	
4	510000	Betrug §§ 263, 263a, 264, 264a, 265, 265a, 265b StGB	männl: weibl: insg:	7.080 3.589 10.669	0 1 1	0 0 0	2 3 2	9 3 12	36 9 45	47 13 60	92 92 184	215 125 340	307 217 524	618 295 913	972 525 1.497	393 193 586	402 237 639	795 430 1.225	1.230 668 1.898	1.903 949 2.852	1.051 504 1.555	741 343 1.084	388 170 558	6.108 3.064 9.172	
4	511000	Waren- und Warenkreditbetrug	männl: weibl: insg:	1.985 1.142 3.127	0 0 0	0 0 0	0 0 0	0 2 2	3 2 3	3 2 5	5 4 9	18 8 26	23 12 35	126 74 200	152 88 240	86 65 151	105 83 188	191 148 339	373 259 632	610 344 954	332 152 484	203 105 308	124 46 170	1.833 1.054 2.887	
64	511100	Betrügerisches Erlangen von Kfz §§ 263, 263a StGB	männl: weibl: insg:	23 3 26	0 0 0	0 0 0	0 0 0	0 0 0	0 0 0	0 0 0	0 0 0	0 0 0	0 0 0	3 0 3	3 0 3	2 0 2	0 1 1	2 1 3	7 1 8	3 1 4	5 0 5	2 0 2	1 0 1	20 3 23	
6	511110	Betrügerisches Erlangen von Kfz § 263 StGB	männl: weibl: insg:	23 3 26	0 0 0	0 0 0	0 0 0	0 0 0	0 0 0	0 0 0	0 0 0	0 0 0	0 0 0	3 0 3	3 0 3	2 0 2	0 1 1	2 1 3	7 1 8	3 1 4	5 0 5	2 0 2	1 0 1	20 3 23	

Schlüssel der Tat	Straftat	Sexus	TV insge- samt	Kinder						Jugendliche			Heran- w. 18 < 21	Erwachsene ab 21 Jahre											
									< 14			14 < 18		< 21			21 < 25					>= 21			
				< 6	6 < 8	8 < 10	10 < 12	12 < 14		14 < 16	16 < 18			21 < 23	23 < 25	25 < 30	30 < 40	40 < 50	50 < 60	>= 60					
				1	2	3	4	5	6	7	8	9		10	11	12	13	14	15	16	17	18	19	20	21
4	511200	Sonstiger Warenkreditbetrug	männl: weibl: insg:	1.064 650 1.714	0 0 0	0 0 0	0 0 0	0 0 0	2 0 2	2 0 2	2 1 3	9 4 13	11 5 16	48 35 83	61 40 101	31 32 63	58 54 112	89 86 175	193 131 324	303 194 497	190 94 284	131 74 205	97 31 128	1.003 610 1.613	
6	511201	Tankbetrug	männl: weibl: insg:	490 132 622	0 0 0	0 0 0	0 0 0	0 0 0	0 0 0	0 0 0	0 0 0	3 0 3	3 0 3	14 1 15	17 1 18	9 3 12	18 2 20	27 5 32	63 17 80	120 33 153	96 28 124	87 32 119	80 16 96	473 131 604	
6	511210	Weitere Arten des Warenkreditbetruges §§ 263, 263a StGB	männl: weibl: insg:	581 519 1.100	0 0 0	0 0 0	0 0 0	0 0 0	2 0 2	2 1 3	2 4 10	6 5 13	8 34 69	35 39 84	45 29 51	22 40 92	40 52 143	62 81 245	131 114 245	187 162 349	95 66 161	44 42 86	17 15 32	536 480 1.016	
6	511211	Weitere Arten des Warenkreditbetruges § 263 StGB	männl: weibl: insg:	524 471 995	0 0 0	0 0 0	0 0 0	0 0 0	1 0 1	1 0 1	2 1 3	5 3 8	7 4 11	32 31 63	40 35 75	19 28 47	35 42 77	54 70 124	114 108 222	169 144 313	88 61 149	43 39 82	16 14 30	484 436 920	
6	511212	Weitere Arten des Warenkreditbetruges § 263a StGB	männl: weibl: insg:	66 58 124	0 0 0	0 0 0	0 0 0	0 0 0	1 0 1	1 0 1	1 0 2	1 1 2	3 4 7	5 5 10	3 3 6	6 12 18	9 15 24	20 8 28	23 21 44	7 5 12	1 3 4	1 3 2	1 1 2	61 53 114	
64	511300	Warenbetrug	männl: weibl: insg:	947 521 1.468	0 0 0	0 0 0	0 0 0	0 2 2	1 0 1	1 2 3	3 3 6	11 4 15	14 7 21	80 41 121	95 50 145	53 35 88	50 34 84	103 69 172	188 137 325	320 157 477	143 60 203	71 33 104	27 15 42	852 471 1.323	
64	513000	Kapitalanlage- und Anlagebetrug	männl: weibl: insg:	33 3 36	0 0 0	0 0 0	0 0 0	0 0 0	0 0 0	0 0 0	0 0 0	0 0 0	0 0 0	0 0 0	0 0 0	0 0 0	0 0 0	0 0 0	0 0 0	5 1 6	7 1 8	15 1 16	6 1 6	33 3 36	
64	513100	Prospektbetrug (Kapitalanlagebetrug) § 264a StGB	männl: weibl: insg:	3 0 3	0 0 0	0 0 0	0 0 0	0 0 0	0 0 0	0 0 0	0 0 0	0 0 0	0 0 0	0 0 0	0 0 0	0 0 0	0 0 0	0 0 0	0 0 0	0 0 0	2 0 2	1 0 1	0 0 0	0 0 0	3 0 3
64	513200	Anlagebetrug gemäß § 263 StGB	männl: weibl: insg:	33 3 36	0 0 0	0 0 0	0 0 0	0 0 0	0 0 0	0 0 0	0 0 0	0 0 0	0 0 0	0 0 0	0 0 0	0 0 0	0 0 0	0 0 0	0 0 0	5 1 6	7 1 8	15 1 16	6 1 6	33 3 36	
4	514000	Geldkreditbetrug	männl: weibl: insg:	42 17 59	0 0 0	0 0 0	0 0 0	0 0 0	0 0 0	0 0 0	1 0 1	0 0 1	1 0 1	1 1 2	2 1 3	0 0 5	2 3 5	2 3 10	9 1 10	9 4 13	9 3 12	7 3 10	4 2 6	40 16 56	
64	514100	Kreditbetrug § 265b StGB (im geschäftlichen Verkehr)	männl: weibl: insg:	0 1 1	0 0 0	0 0 0	0 0 0	0 0 0	0 0 0	0 0 0	0 0 0	0 0 0	0 0 0	0 0 0	0 0 0	0 0 0	0 0 0	0 0 0	0 1 1	0 0 0	0 0 0	0 0 0	0 0 0	0 0 0	0 1 1
64	514200	Subventionsbetrug gemäß § 264 StGB	männl: weibl: insg:	16 3 19	0 0 0	0 0 0	0 0 0	0 0 0	0 0 0	0 0 0	0 0 0	0 0 0	0 0 0	0 0 0	0 0 0	0 0 0	0 0 0	0 0 0	1 0 1	2 1 3	3 1 4	6 1 7	4 1 4	16 3 19	
64	514300	Krediterlangungsbetrug § 263 StGB	männl: weibl: insg:	26 13 39	0 0 0	0 0 0	0 0 0	0 0 0	0 0 0	1 0 1	0 0 0	1 0 1	1 1 2	2 1 3	0 0 0	2 3 5	2 3 5	2 3 8	8 0 8	7 3 10	6 2 8	1 2 3	0 2 2	24 12 36	
4	515000	Erschleichen von Leistungen § 265a StGB	männl: weibl: insg:	2.399 1.015 3.414	0 1 1	0 0 0	2 0 2	3 0 3	22 0 27	27 5 33	78 6 150	159 91 250	237 163 400	349 148 497	613 317 930	205 61 266	184 87 271	389 148 537	434 185 619	579 186 765	194 87 281	130 57 187	60 35 95	1.786 698 2.484	
6	515001	Beförderungserschleichung	männl: weibl: insg:	2.265 982 3.247	0 0 0	0 0 0	1 0 1	2 0 2	21 4 25	24 4 28	72 68 140	149 88 237	221 156 377	322 144 466	567 304 871	195 58 253	176 85 261	371 143 514	415 180 595	555 183 738	180 85 265	125 54 179	52 33 85	1.698 678 2.376	
6	515079	Sonstiges Erschleichen von Leistungen gemäß § 265a StGB	männl: weibl: insg:	151 39 190	0 1 1	0 0 0	1 0 1	1 0 1	2 2 4	4 3 7	9 4 13	11 3 14	20 7 27	27 4 31	51 14 65	10 3 13	10 2 12	20 5 25	23 8 31	29 5 34	14 2 16	5 3 8	9 2 11	100 25 125	

Schlüssel der Tat	Straftat	Sexus	TV insgesamt	Kinder						Jugendliche			Heranw.	< 21	Erwachsene ab 21 Jahre										
									< 14			14 < 18					21 < 25					>= 21			
				< 6	6 < 8	8 < 10	10 < 12	12 < 14		14 < 16	16 < 18				18 < 21	21 < 23		23 < 25	25 < 30	30 < 40	40 < 50		50 < 60	>= 60	
				1	2	3	4	5	6	7	8	9			10	11	12	13	14	15	16	17	18	19	20
64	516000	Betrug bzw. Computerbetrug mittels rechtswidrig erlangter unbarer Zahlungsmittel	männl.: weibl.: insg.	249 91 340	0 0 0	0 0 0	0 1 3	2 0 5	5 0 8	7 1 8	3 5 8	5 4 17	8 9 30	19 11 30	34 21 55	20 4 24	14 6 20	34 10 44	51 14 65	85 25 110	25 11 36	15 7 22	5 3 8	215 70 285	
64	516200	Betrug mittels rechtswidrig erlangter Zahlungskarten ohne PIN (Lastschriftverfahren)	männl.: weibl.: insg.	56 34 90	0 0 0	0 0 0	0 0 0	0 0 0	0 0 0	0 0 0	1 1 2	1 0 1	2 1 3	4 6 10	6 7 13	2 1 3	5 4 9	7 5 12	18 5 23	18 10 28	4 4 8	3 1 4	0 2 2	50 27 77	
64	516300	Computerbetrug mittels rechtswidrig erlangter Zahlungskarten mit PIN § 263a StGB	männl.: weibl.: insg.	78 20 98	0 0 0	0 0 0	0 0 0	0 0 0	0 0 0	0 0 0	1 2 3	2 1 3	3 3 6	6 3 9	9 6 15	5 0 5	6 0 6	11 0 11	13 4 17	32 4 36	8 3 11	4 2 6	4 1 2	1 14 83	69 14 83
64	516500	Betrug bzw. Computerbetrug mittels rechtswidrig erlangter Daten von Zahlungskarten §§ 263, 263a StGB	männl.: weibl.: insg.	79 26 105	0 0 0	0 0 0	0 1 3	2 1 1	1 0 1	3 1 4	1 1 2	1 2 3	2 3 5	6 2 8	11 6 17	10 3 13	2 1 3	12 4 16	16 4 20	26 6 32	10 3 13	1 3 4	3 0 3	68 20 88	
6	516510	Betrug mittels rechtswidrig erlangter Daten von Zahlungskarten § 263 StGB	männl.: weibl.: insg.	52 19 71	0 0 0	0 0 0	0 1 3	2 0 0	0 1 0	2 1 3	0 1 1	1 1 2	1 2 3	3 2 5	6 5 11	6 3 9	6 1 2	7 4 11	9 2 11	18 5 23	8 1 9	1 2 3	1 2 3	3 14 60	46 14 60
6	516520	Computerbetrug mittels rechtswidrig erlangter Daten von Zahlungskarten § 263a StGB	männl.: weibl.: insg.	27 7 34	0 0 0	0 0 0	0 0 0	1 0 1	1 0 1	1 0 1	0 0 1	1 1 2	1 1 3	3 0 6	5 1 6	4 0 4	1 0 1	5 0 5	7 2 9	8 1 9	2 2 4	0 1 1	0 1 1	0 0 0	22 6 28
64	516900	Betrug bzw. Computerbetrug mittels rechtswidrig erlangter sonstiger unbarer Zahlungsmittel §§ 263, 263a StGB	männl.: weibl.: insg.	51 16 67	0 0 0	0 0 0	0 0 0	4 0 4	4 0 4	4 0 4	0 1 1	2 1 3	2 1 4	4 3 5	10 3 13	4 0 4	3 1 4	3 1 8	7 1 8	6 2 8	16 7 23	4 1 5	7 1 8	1 1 2	41 13 54
6	516910	Betrug mittels rechtswidrig erlangter sonstiger unbarer Zahlungsmittel § 263 StGB	männl.: weibl.: insg.	45 12 57	0 0 0	0 0 0	0 0 0	4 0 4	4 0 4	4 0 4	0 1 1	2 1 3	2 1 4	2 1 3	8 3 11	3 0 3	2 1 3	5 1 6	6 1 7	14 4 18	4 1 5	7 1 8	1 1 2	37 9 46	
6	516920	Computerbetrug mittels rechtswidrig erlangter sonstiger unbarer Zahlungsmittel § 263a StGB	männl.: weibl.: insg.	6 4 10	0 0 0	0 0 0	0 0 0	0 0 0	0 0 0	0 0 0	0 0 0	0 0 0	0 0 0	2 0 2	2 0 2	1 0 1	1 0 1	2 0 2	0 0 1	2 3 5	0 0 0	0 0 0	0 0 0	0 0 0	4 4 8
4	517000	Sonstiger Betrug	männl.: weibl.: insg.	2.785 1.554 4.339	0 0 0	0 0 0	0 0 0	4 4 10	6 4 14	10 4 14	8 13 21	42 25 67	50 38 88	170 91 261	230 133 363	107 77 184	129 79 208	236 156 392	457 272 729	753 456 1.209	527 270 797	387 180 567	195 87 282	2.555 1.421 3.976	
64	517100	Leistungsbetrug	männl.: weibl.: insg.	135 64 199	0 0 0	0 0 0	0 0 0	1 0 1	1 0 1	1 0 1	0 0 0	3 0 3	3 0 3	10 1 11	14 1 15	2 4 6	3 2 5	5 6 11	22 12 34	44 23 67	18 13 31	18 7 25	14 2 16	121 63 184	
64	517200	Leistungskreditbetrug §§ 263, 263a StGB	männl.: weibl.: insg.	144 89 233	0 0 0	0 0 0	0 0 0	0 0 0	0 0 0	0 0 0	0 0 0	0 0 0	0 0 0	9 2 11	9 2 11	2 3 5	8 11 19	10 14 24	18 7 25	46 34 80	33 18 51	16 13 29	12 1 13	135 87 222	
6	517210	Leistungskreditbetrug § 263 StGB	männl.: weibl.: insg.	129 86 215	0 0 0	0 0 0	0 0 0	0 0 0	0 0 0	0 0 0	0 0 0	0 0 0	0 0 0	6 2 8	6 2 8	2 3 5	8 10 18	10 13 23	16 7 23	38 32 70	32 18 50	15 13 28	12 1 13	123 84 207	
6	517220	Leistungskreditbetrug § 263a StGB	männl.: weibl.: insg.	17 3 20	0 0 0	0 0 0	0 0 0	0 0 0	0 0 0	0 0 0	0 0 0	0 0 0	0 0 0	3 0 3	3 0 3	0 0 0	0 1 1	0 1 1	3 3 3	9 2 11	1 0 1	1 0 1	0 0 0	0 3 17	
64	517400	Betrug z.N.v. Versicherungen und Versicherungsmissbrauch §§ 263, 265 StGB	männl.: weibl.: insg.	28 12 40	0 0 0	0 0 0	0 0 0	0 0 0	0 0 0	0 0 0	0 0 0	1 0 1	1 0 1	1 0 2	2 1 3	1 1 2	1 1 2	2 2 4	3 3 6	8 2 10	6 2 8	4 2 5	3 1 4	26 11 37	
6	517410	Betrug zum Nachteil von Versicherungen	männl.: weibl.: insg.	26 11 37	0 0 0	0 0 0	0 0 0	0 0 0	0 0 0	0 0 0	0 0 0	1 0 1	1 0 1	1 0 2	2 1 3	0 1 1	1 1 2	1 2 3	3 3 6	7 2 9	6 2 8	4 1 5	3 0 3	24 10 34	

Schlüssel der Tat	Straftat	Sexus	TV insgesamt	Kinder						Jugendliche			Heranw.	Erwachsene ab 21 Jahre											
									< 14			14 < 18		< 21			21 < 25						>= 21		
				< 6	6 < 8	8 < 10	10 < 12	12 < 14		14 < 16	16 < 18				18 < 21	21 < 23		23 < 25	25 < 30	30 < 40	40 < 50	50 < 60		>= 60	
				1	2	3	4	5	6	7	8	9		10	11	12	13	14	15	16	17	18	19	20	21
6	517420	Versicherungsmisbrauch	männl: weibl: insg:	2 1 3	0 0 0	0 0 0	0 0 0	0 0 0	0 0 0	0 0 0	0 0 0	0 0 0	0 0 0	0 0 0	1 0 1	0 0 0	1 0 1	0 0 0	1 0 1	0 0 0	0 0 0	0 0 0	0 1 1	0 1 3	2
64	517500	Computerbetrug (sonstiger) § 263a StGB (soweit nicht unter den Schlüsseln 511120, 511212, 516300, 516520, 516920, 517220, 517900, 518112 bzw. 518302 zu erfassen)	männl: weibl: insg:	144 45 189	0 0 0	0 0 0	0 0 0	0 0 0	0 0 0	1 0 1	2 4 6	3 4 7	14 3 17	17 7 24	9 1 10	9 5 14	18 6 24	39 11 50	43 14 57	17 5 22	8 1 9	2 1 3	127 38 165		
6	517510	Computerbetrug (sonstiger) § 263a Abs. 1 und 2 StGB	männl: weibl: insg:	144 45 189	0 0 0	0 0 0	0 0 0	0 0 0	0 0 0	1 0 1	2 4 6	3 4 7	14 3 17	17 7 24	9 1 10	9 5 14	18 6 24	39 11 50	43 14 57	17 5 22	8 1 9	2 1 3	127 38 165		
64	517600	Provisionsbetrug	männl: weibl: insg:	17 5 22	0 0 0	0 0 0	0 0 0	0 0 0	0 0 0	0 0 0	0 0 0	0 0 0	0 1 1	0 1 1	1 0 1	0 1 2	3 1 4	6 1 7	3 0 3	4 0 4	0 0 1	0 1 1	17 4 21		
64	517800	Sozialleistungsbetrug § 263 StGB	männl: weibl: insg:	144 157 301	0 0 0	0 0 0	0 0 0	0 0 0	0 0 0	0 0 0	0 3 3	0 3 3	8 9 17	8 12 20	6 9 15	7 13 26	13 13 26	25 26 51	38 49 87	25 26 51	27 17 44	8 14 22	136 145 281		
64	517900	Missbräuchliche Nutzung von Telekommunikationsdiensten § 263a StGB	männl: weibl: insg:	3 2 5	0 0 0	0 0 0	0 0 0	0 0 0	0 0 0	0 0 0	0 0 0	0 0 0	0 0 0	0 0 0	0 0 0	0 0 0	0 0 0	1 1 2	0 0 1	1 0 1	1 0 2	0 0 0	3 2 5		
64	518100	Abrechnungsbetrug	männl: weibl: insg:	27 21 48	0 0 0	0 0 0	0 0 0	0 0 0	0 0 0	0 0 0	0 1 1	0 1 1	0 0 0	0 1 1	0 0 1	2 0 2	3 0 3	1 3 4	7 3 10	6 4 10	6 7 13	4 3 7	27 20 47		
6	518110	Abrechnungsbetrug im Gesundheitswesen §§ 263, 263a StGB	männl: weibl: insg:	6 7 13	0 0 0	0 0 0	0 0 0	0 0 0	0 0 0	0 0 0	0 0 0	0 0 0	0 0 0	0 0 0	0 0 0	0 0 0	0 0 0	0 1 1	1 2 3	2 1 3	3 2 5	0 2 1	6 7 13		
6	518111	Abrechnungsbetrug im Gesundheitswesen § 263 StGB	männl: weibl: insg:	6 7 13	0 0 0	0 0 0	0 0 0	0 0 0	0 0 0	0 0 0	0 0 0	0 0 0	0 0 0	0 0 0	0 0 0	0 0 0	0 0 0	0 1 1	1 2 3	2 1 3	3 2 5	0 2 1	6 7 13		
6	518179	Sonstiger Abrechnungsbetrug	männl: weibl: insg:	21 14 35	0 0 0	0 0 0	0 0 0	0 0 0	0 0 0	0 0 0	0 1 1	0 1 1	0 0 0	0 1 1	0 0 1	2 0 2	3 0 3	1 2 3	6 1 7	4 3 7	3 5 8	4 2 6	21 13 34		
64	518200	Einmietbetrug	männl: weibl: insg:	173 60 233	0 0 0	0 0 0	0 0 0	0 0 0	0 0 0	0 0 0	1 3 4	1 3 4	5 3 8	6 6 12	5 5 10	6 2 8	11 7 18	36 11 47	40 19 59	37 8 45	29 7 36	14 2 16	167 54 221		
64	518300	Überweisungsbeitrag §§ 263, 263a StGB	männl: weibl: insg:	63 22 85	0 0 0	0 0 0	0 0 0	0 0 0	0 0 0	0 0 0	1 1 2	1 1 2	0 0 0	1 1 2	0 0 5	4 1 5	4 1 5	14 3 17	22 8 30	13 5 18	5 3 8	4 1 5	62 21 83		
6	518301	Überweisungsbeitrag § 263 StGB	männl: weibl: insg:	60 21 81	0 0 0	0 0 0	0 0 0	0 0 0	0 0 0	0 0 0	1 1 2	1 1 2	0 0 0	1 1 2	0 0 5	4 1 5	4 1 5	14 3 17	21 8 29	12 5 17	5 3 8	3 0 3	59 20 79		
6	518302	Überweisungsbeitrag § 263a StGB	männl: weibl: insg:	3 2 5	0 0 0	0 0 0	0 0 0	0 0 0	0 0 0	0 0 0	0 0 0	0 0 0	0 0 0	0 0 0	0 0 0	0 0 0	0 0 0	0 0 0	1 1 2	1 0 1	0 0 0	0 1 2	3 2 5		
64	518800	Kreditvermittlungsbetrug § 263 StGB	männl: weibl: insg:	4 0 4	0 0 0	0 0 0	0 0 0	0 0 0	0 0 0	0 0 0	0 0 0	0 0 0	0 0 0	0 0 0	0 0 0	0 0 0	0 0 0	0 0 0	0 0 0	0 0 0	3 0 3	1 0 1	4 0 4		
64	518900	Sonstige weitere Betrugsarten	männl: weibl: insg:	2.011 1.124 3.135	0 0 0	0 0 0	4 0 4	5 4 9	9 4 13	7 13 20	35 16 51	42 29 71	130 74 204	181 107 288	82 56 138	94 58 152	176 114 290	329 198 527	529 319 848	382 199 581	274 124 398	140 63 203	1.830 1.017 2.847		

Schlüssel der Tat	Straftat	Sexus	TV insge- samt	Kinder						Jugendliche			Heran- w. 18 < 21	Erwachsene ab 21 Jahre												
									< 14			14 < 18					< 21			21 < 25						>= 21
				< 6	6 < 8	8 < 10	10 < 12	12 < 14		14 < 16	16 < 18			18 < 21	21 < 23	23 < 25		25 < 30	30 < 40	40 < 50	50 < 60	>= 60				
				5	6	7	8	9	10	11	12	13		14	15	16	17	18	19	20	21	22	23	24		
4	520000	Veruntreuungen §§ 266, 266a, 266b StGB	männl: weibl: insg:	253 145 398	0 0 0	0 0 0	0 0 0	0 0 0	0 0 0	0 0 0	0 0 0	0 0 0	3 6 9	3 6 9	5 1 6	5 5 10	19 19 38	55 37 92	62 28 90	63 35 98	41 14 55	250 139 389				
4	521000	Untreue § 266 StGB	männl: weibl: insg:	112 65 177	0 0 0	0 0 0	0 0 0	0 0 0	0 0 0	0 0 0	0 0 0	0 0 0	1 0 1	1 0 1	0 0 0	0 0 0	7 4 11	14 13 27	27 16 43	36 22 58	27 10 37	111 65 176				
6	521079	Sonstige Untreue	männl: weibl: insg:	111 64 175	0 0 0	0 0 0	0 0 0	0 0 0	0 0 0	0 0 0	0 0 0	0 0 0	1 0 1	1 0 1	0 0 0	0 0 0	7 4 11	13 13 26	27 15 42	36 22 58	27 10 37	110 64 174				
64	521100	Untreue bei Kapitalanlagegeschäften	männl: weibl: insg:	2 4 6	0 0 0	0 0 0	0 0 0	0 0 0	0 0 0	0 0 0	0 0 0	0 0 0	0 0 0	0 0 0	0 0 0	0 0 0	0 1 1	1 2 3	1 1 2	0 0 0	0 0 0	2 4 6				
64	522000	Vorenthalten und Veruntreuen von Arbeitsentgelt gemäß § 266a StGB	männl: weibl: insg:	106 50 156	0 0 0	0 0 0	0 0 0	0 0 0	0 0 0	0 0 0	0 0 0	0 0 0	4 4 4	0 4 4	3 0 3	6 0 6	7 8 15	23 14 37	29 10 39	28 10 38	13 4 17	106 46 152				
64	523000	Missbrauch von Scheck- und Kreditkarten gemäß § 266b StGB	männl: weibl: insg:	37 30 67	0 0 0	0 0 0	0 0 0	0 0 0	0 0 0	0 0 0	0 0 0	0 0 0	2 2 4	2 2 4	2 1 3	2 6 10	4 7 13	6 7 13	18 10 28	6 2 8	0 3 3	1 0 1	35 28 63			
4	530000	Unterschlagung §§ 246, 247, 248a StGB	männl: weibl: insg:	1.238 599 1.837	0 0 0	0 0 0	1 0 1	1 0 1	9 2 11	11 2 13	15 6 21	36 15 51	51 21 72	79 47 126	141 70 211	54 31 85	58 25 83	112 56 168	183 91 274	345 150 495	214 121 335	166 75 241	77 36 113	1.097 529 1.626		
6	530079	Unterschlagung sonstiger Güter/Sachen gemäß §§ 246, 247, 248a StGB - ohne von Kfz	männl: weibl: insg:	1.128 566 1.694	0 0 0	0 0 0	1 0 1	1 0 1	9 1 10	11 1 12	15 5 20	36 15 51	51 20 71	72 47 119	134 68 202	51 30 81	55 23 78	106 53 159	165 88 253	315 139 454	187 113 300	149 70 219	72 35 107	994 498 1.492		
64	531000	Unterschlagung von Kfz gemäß §§ 246, 247 StGB	männl: weibl: insg:	121 36 157	0 0 0	0 0 0	0 0 0	0 1 1	0 1 1	0 1 1	0 1 0	0 1 0	7 0 7	7 2 9	3 1 4	3 2 5	6 3 9	21 5 26	34 12 46	28 8 36	20 5 25	5 1 6	114 34 148			
4	540000	Urkundenfälschung §§ 267-271, 273-279, 281 StGB	männl: weibl: insg:	940 235 1.175	0 0 0	0 0 0	0 0 0	0 0 0	0 0 0	0 0 0	3 8 11	25 6 31	28 14 42	47 8 55	75 22 97	41 7 48	47 6 53	88 13 101	189 37 226	292 78 188	144 44 110	89 21 83	63 20 83	865 213 1.078		
6	540001	Sonstige Urkundenfälschung gemäß § 267 StGB	männl: weibl: insg:	798 193 991	0 0 0	0 0 0	0 0 0	0 0 0	0 0 0	0 0 0	3 6 9	20 3 23	23 9 32	34 7 41	57 16 73	32 6 38	43 5 48	75 31 189	158 63 324	261 36 153	117 21 99	78 15 67	741 177 918			
6	540002	Mittelbare Falschbeurkundung	männl: weibl: insg:	26 4 30	0 0 0	0 0 0	0 0 0	0 0 0	0 0 0	0 0 0	0 0 0	2 1 3	2 1 3	6 0 6	8 1 9	3 1 4	1 0 5	4 1 3	3 0 8	6 2 3	3 0 1	1 0 1	18 3 21			
6	540003	Verändern von amtlichen Ausweisen	männl: weibl: insg:	6 1 7	0 0 0	0 0 0	0 0 0	0 0 0	0 0 0	0 0 0	0 0 0	0 0 0	0 0 0	1 0 1	1 0 1	1 0 1	0 0 1	3 0 3	0 1 1	1 0 1	0 0 0	0 0 0	5 1 6			
6	540004	Urkundenunterdrückung, Veränderung einer Grenzbezeichnung gemäß § 274 StGB	männl: weibl: insg:	18 5 23	0 0 0	0 0 0	0 0 0	0 0 0	0 0 0	0 0 0	0 0 0	0 0 0	0 0 0	0 0 0	0 0 0	0 0 0	0 0 0	2 1 3	5 1 6	4 2 6	2 0 2	5 1 6	18 5 23			
6	540006	Verschaffen von falschen amtlichen Ausweisen	männl: weibl: insg:	7 2 9	0 0 0	0 0 0	0 0 0	0 0 0	0 0 0	0 0 0	0 0 0	0 0 0	0 0 0	0 0 0	1 0 1	2 0 2	3 0 3	2 0 2	2 0 3	2 1 1	0 0 0	0 0 0	7 2 9			
6	540007	Fälschung von Gesundheitszeugnissen	männl: weibl: insg:	0 1 1	0 0 0	0 0 0	0 0 0	0 0 0	0 0 0	0 0 0	0 0 0	0 0 0	0 0 0	0 0 0	0 0 0	0 1 1	0 1 1	0 0 0	0 0 0	0 0 0	0 0 0	0 0 0	0 1 1			

Schlüssel der Tat	Straftat	Sexus	TV insge- samt	Kinder						Jugendliche			Heran- w. 18 < 21	Erwachsene ab 21 Jahre												
									< 14			14 < 18					< 21			21 < 25						>= 21
				< 6	6 < 8	8 < 10	10 < 12	12 < 14		14 < 16	16 < 18			18 < 21		21 < 23	23 < 25		25 < 30	30 < 40	40 < 50	50 < 60	>= 60			
				5	6	7	8	9	10	11	12	13		14	15	16	17	18	19	20	21	22	23	24		
6	540008	Ausstellen unrichtiger Gesundheitszeugnisse	männl: weibl: insg:	2 1 3	0 0 0	0 0 0	0 0 0	0 0 0	0 0 0	0 0 0	0 0 0	0 0 0	0 0 0	0 0 0	1 0 1	0 0 0	1 0 1	0 0 0	0 1 0	0 0 0	1 0 1	2 1 3				
6	540010	Missbrauch von Ausweispapieren	männl: weibl: insg:	13 3 16	0 0 0	0 0 0	0 0 0	0 0 0	0 0 0	0 2 2	3 0 3	3 2 5	1 0 1	4 2 6	0 0 0	0 0 0	0 0 0	4 0 4	3 0 3	2 0 2	0 0 0	0 1 1	9 1 10			
4	541000	Fälschung technischer Aufzeichnungen § 268 StGB	männl: weibl: insg:	18 2 20	0 0 0	0 0 0	0 0 0	0 0 0	0 0 0	0 0 0	0 0 0	0 0 0	1 0 1	1 0 1	0 0 0	0 0 0	0 0 0	3 0 3	2 0 2	6 1 7	3 0 3	3 1 4	17 2 19			
6	541001	Manipulation von Fahrtenschreibern und EG-Kontrollgeräten gemäß § 268 StGB	männl: weibl: insg:	5 0 5	0 0 0	0 0 0	0 0 0	0 0 0	0 0 0	0 0 0	0 0 0	0 0 0	0 0 0	0 0 0	0 0 0	0 0 0	0 0 0	2 0 2	0 0 0	2 0 2	1 0 1	0 0 0	5 0 5			
6	541079	Sonstige Fälschung technischer Aufzeichnungen	männl: weibl: insg:	14 2 16	0 0 0	0 0 0	0 0 0	0 0 0	0 0 0	0 0 0	0 0 0	0 0 0	1 0 1	1 0 1	0 0 0	0 0 0	0 0 0	1 0 1	2 0 2	5 1 6	2 0 2	3 0 3	13 2 15			
4	543000	Fälschung beweisheblicher Daten, Täuschung im Rechtsverkehr bei Datenverarbeitung §§ 269, 270 StGB	männl: weibl: insg:	62 25 87	0 0 0	0 0 0	0 0 0	0 0 0	0 0 0	0 0 0	0 2 2	0 2 2	0 2 2	5 1 6	5 3 8	3 0 3	2 0 2	5 0 5	15 5 20	17 12 29	14 3 17	5 0 5	1 2 3	57 22 79		
6	543010	Fälschung beweisheblicher Daten gemäß § 269 StGB	männl: weibl: insg:	61 24 85	0 0 0	0 0 0	0 0 0	0 0 0	0 0 0	0 2 2	0 2 2	0 1 1	5 3 6	5 3 8	3 0 3	2 0 2	5 5 10	15 12 27	16 2 18	14 0 14	5 0 5	1 2 3	56 21 77			
6	543020	Täuschung im Rechtsverkehr bei Datenverarbeitung gemäß § 270 StGB	männl: weibl: insg:	1 1 2	0 0 0	0 0 0	0 0 0	0 0 0	0 0 0	0 0 0	0 0 0	0 0 0	0 0 0	0 0 0	0 0 0	0 0 0	0 0 0	0 0 0	1 1 2	0 1 1	0 0 0	0 0 0	1 1 2			
4	550000	Geld- und Wertzeichenfälschung, Fälschung von Zahlungskarten mit oder ohne Garantiefunktion, Schecks und Wechseln §§ 146-149, 151, 152, 152a, 152b StGB	männl: weibl: insg:	55 12 67	0 0 0	0 0 0	0 0 0	0 0 0	0 0 0	0 0 0	2 0 2	2 0 2	3 1 4	5 1 6	3 2 5	5 1 6	8 3 11	11 1 12	15 2 17	5 2 7	6 0 6	5 0 5	50 11 61			
6	550030	Fälschung Geld-/Wertzeichen fremder Währungsgebiete	männl: weibl: insg:	1 0 1	0 0 0	0 0 0	0 0 0	0 0 0	0 0 0	0 0 0	0 0 0	0 0 0	0 0 0	0 0 0	0 0 0	0 0 0	0 0 0	0 0 0	0 0 0	0 0 0	0 0 0	1 0 1	1 0 1			
4	551000	Geld- und Wertzeichenfälschung einschl. Vorbereitungshandlungen §§ 146 außer Abs. 1 Nr. 3, 148, 149 StGB	männl: weibl: insg:	9 1 10	0 0 0	0 0 0	0 0 0	0 0 0	0 0 0	0 0 0	0 0 0	0 0 0	1 0 1	1 0 1	1 0 1	1 0 1	0 0 0	1 0 1	4 0 4	1 0 1	2 0 2	0 0 0	0 1 1	8 1 9		
6	551010	Geldfälschung (einschl. Vorbereitungshandlung) gemäß §§ 146 außer Abs. 1 Nr. 3 StGB	männl: weibl: insg:	9 1 10	0 0 0	0 0 0	0 0 0	0 0 0	0 0 0	0 0 0	0 0 0	0 0 0	0 0 0	1 0 1	1 0 1	1 0 1	0 0 0	1 0 1	4 0 4	1 0 1	2 0 2	0 0 0	0 1 1	8 1 9		
4	552000	Inverkehrbringen von Falschgeld §§ 146 Abs. 1 Nr. 3, 147 StGB	männl: weibl: insg:	46 11 57	0 0 0	0 0 0	0 0 0	0 0 0	0 0 0	0 0 0	2 0 2	2 0 2	2 1 3	4 1 5	2 1 3	5 3 8	7 3 10	8 1 9	14 2 16	3 2 5	5 0 5	5 2 7	42 10 52			
6	552010	Inverkehrbringen von Falschgeld gemäß § 146 Abs. 1 Nr. 3 StGB	männl: weibl: insg:	25 5 30	0 0 0	0 0 0	0 0 0	0 0 0	0 0 0	0 0 0	1 0 1	1 0 1	2 0 2	3 0 3	1 1 2	4 1 5	5 2 7	2 1 3	9 2 11	2 0 2	2 0 2	2 0 2	22 5 27			
6	552020	Inverkehrbringen von Falschgeld gemäß § 147 StGB (nach gutgläubigem Erwerb)	männl: weibl: insg:	22 6 28	0 0 0	0 0 0	0 0 0	0 0 0	0 0 0	0 0 0	1 0 1	1 0 1	0 1 1	1 1 2	1 1 2	1 0 1	2 1 3	7 0 7	5 2 7	1 0 1	3 0 3	3 0 3	21 5 26			
4	553000	Fälschung von Zahlungskarten mit oder ohne Garantiefunktion, Schecks und Wechseln gemäß §§ 152a, 152b StGB	männl: weibl: insg:	1 0 1	0 0 0	0 0 0	0 0 0	0 0 0	0 0 0	0 0 0	0 0 0	0 0 0	0 0 0	0 0 0	0 0 0	0 0 0	0 0 0	0 0 0	0 0 0	0 0 0	1 0 1	0 0 0	1 0 1			

Schlüssel der Tat	Straftat	Sexus	TV insge- samt	Kinder						Jugendliche			Heran- w. 18 < 21	Erwachsene ab 21 Jahre										
									< 14			14 < 18		< 21			21 < 25						>= 21	
				< 6	6 < 8	8 < 10	10 < 12	12 < 14		14 < 16	16 < 18				21 < 23	23 < 25		25 < 30	30 < 40	40 < 50	50 < 60	>= 60		
				1	2	3	4	5	6	7	8	9		10	11	12	13	14	15	16	17	18	19	20
4	553200	Nachmachen, Verfälschen, Verschaffen, Feilhalten oder Überlassen falscher Zahlungskarten mit oder ohne Garantiefunktion, Schecks und Wechsel gemäß §§ 152a, 152b StGB	männl: weibl: insg:	1 0 1	0 0 0	0 0 0	0 0 0	0 0 0	0 0 0	0 0 0	0 0 0	0 0 0	0 0 0	0 0 0	0 0 0	0 0 0	0 0 0	0 0 0	0 0 0	0 0 0	1 0 1	0 0 0	0 0 1	
6	553210	Nachmachen, Verfälschen, Verschaffen, Feilhalten oder Überlassen falscher Zahlungskarten ohne Garantiefunktion, Schecks und Wechsel	männl: weibl: insg:	1 0 1	0 0 0	0 0 0	0 0 0	0 0 0	0 0 0	0 0 0	0 0 0	0 0 0	0 0 0	0 0 0	0 0 0	0 0 0	0 0 0	0 0 0	0 0 0	0 0 0	1 0 1	0 0 0	0 0 1	
4	560000	Insolvenzstraftaten §§ 283, 283a-d StGB	männl: weibl: insg:	38 17 55	0 0 0	0 0 0	0 0 0	0 0 0	0 0 0	0 0 0	0 0 0	0 0 0	0 0 0	0 0 0	0 0 0	0 0 0	0 0 0	0 2 2	9 3 12	7 4 11	13 6 19	9 2 11	38 17 55	
64	561000	Bankrott gemäß § 283 StGB	männl: weibl: insg:	30 14 44	0 0 0	0 0 0	0 0 0	0 0 0	0 0 0	0 0 0	0 0 0	0 0 0	0 0 0	0 0 0	0 0 0	0 0 0	0 0 0	0 1 1	7 3 10	6 3 9	11 5 16	6 2 8	30 14 44	
64	563000	Verletzung der Buchführungspflicht gemäß § 283b StGB	männl: weibl: insg:	9 5 14	0 0 0	0 0 0	0 0 0	0 0 0	0 0 0	0 0 0	0 0 0	0 0 0	0 0 0	0 0 0	0 0 0	0 0 0	0 0 0	0 1 1	1 0 1	2 1 3	2 1 4	4 1 5	9 5 14	
64	564000	Gläubigerbegünstigung gemäß § 283c StGB	männl: weibl: insg:	1 0 1	0 0 0	0 0 0	0 0 0	0 0 0	0 0 0	0 0 0	0 0 0	0 0 0	0 0 0	0 0 0	0 0 0	0 0 0	0 0 0	0 0 0	1 0 1	0 0 0	0 0 0	0 0 0	0 0 0	
4	600000	Sonstige Straftatbestände (StGB)	männl: weibl: insg:	12.702 4.014 16.716	7 5 12	20 4 24	63 21 84	155 33 188	302 120 422	547 183 730	582 215 797	727 175 902	1.309 390 1.699	1.071 273 1.344	2.927 846 3.773	557 147 704	539 116 655	1.096 263 1.359	1.591 449 2.040	2.810 864 3.674	1.712 583 2.295	1.430 520 1.950	1.136 489 1.625	9.775 3.168 12.943
4	610000	Erpressung § 253 StGB	männl: weibl: insg:	162 33 195	0 0 0	0 0 0	0 0 0	1 0 1	2 0 2	3 0 3	9 3 12	8 0 8	17 3 20	22 3 25	42 6 48	13 3 16	7 4 11	20 7 27	25 4 29	37 6 43	10 3 13	21 4 25	7 3 10	120 27 147
6	610001	Schutzgelderpressung	männl: weibl: insg:	5 0 5	0 0 0	0 0 0	0 0 0	0 0 0	0 0 0	0 0 0	0 0 0	1 0 1	1 0 4	4 0 5	5 0 10	0 0 0	0 0 0	0 0 0	0 0 0	0 0 0	0 0 0	0 0 0	0 0 0	0 0 0
6	610079	Sonstige Erpressung	männl: weibl: insg:	158 33 191	0 0 0	0 0 0	0 0 0	1 0 1	2 0 2	3 0 3	9 3 12	7 0 7	16 3 19	19 3 22	38 6 44	13 3 16	7 4 11	20 7 27	25 4 29	37 6 43	10 3 13	21 4 25	7 3 10	120 27 147
4	620000	Widerstand gegen die Staatsgewalt und Straftaten gegen die öffentliche Ordnung §§ 111, 113, 114, 120, 121, 123-127, 129, 130-134, 136, 138, 140, 145, 145a, 145c, 145d StGB	männl: weibl: insg:	3.727 816 4.543	0 1 1	3 0 3	12 6 18	37 5 42	92 29 121	144 41 185	198 60 258	218 56 274	416 116 532	406 82 488	966 239 1.205	177 36 213	183 18 201	360 54 414	563 96 659	802 173 975	442 98 540	344 83 427	250 73 323	2.761 577 3.338
6	620001	Störung des öffentlichen Friedens durch Androhung von Straftaten	männl: weibl: insg:	126 16 142	0 0 0	0 0 0	2 0 2	1 5 7	5 2 10	8 0 9	9 1 10	6 1 7	15 1 16	6 0 6	29 3 32	8 1 9	5 0 5	13 1 14	17 0 17	23 5 28	17 2 19	16 3 19	11 2 13	97 13 110
6	620004	Anleitung zu Straftaten	männl: weibl: insg:	1 0 1	0 0 0	0 0 0	0 0 0	0 0 0	0 0 0	0 0 0	0 0 0	0 0 0	0 0 0	0 0 0	0 0 0	0 0 0	0 0 0	0 0 0	1 0 1	0 0 0	0 0 0	0 0 0	0 0 0	
6	620005	Amtsannaufung	männl: weibl: insg:	18 3 21	0 0 0	0 0 0	0 0 0	0 0 0	0 0 0	0 0 0	0 0 0	0 1 1	0 1 1	3 0 3	3 1 4	1 0 1	1 0 1	2 0 2	4 1 5	4 1 5	2 0 2	2 0 2	1 0 1	15 2 17
6	620006	Missbrauch von Titeln, Berufsbezeichnungen, Abzeichen	männl: weibl: insg:	10 2 12	0 0 0	0 0 0	0 0 0	0 0 0	0 0 0	0 0 0	0 0 0	0 0 0	0 0 0	0 1 1	0 1 1	0 0 0	0 0 0	0 0 0	2 0 2	3 0 3	4 0 4	0 0 0	1 0 1	10 1 11
6	620007	Verwahrungsbruch	männl: weibl: insg:	6 2 8	0 0 0	0 0 0	0 0 0	0 0 0	0 0 0	0 0 0	0 0 0	0 0 0	0 0 0	0 0 0	0 0 0	2 0 2	2 0 2	2 0 2	2 0 2	2 0 2	0 1 1	0 1 1	0 0 0	6 2 8

Schlüssel der Tat	Straftat	Sexus	TV insgesamt	Kinder						Jugendliche			Heranw.	< 21	Erwachsene ab 21 Jahre									
									< 14			14 < 18					21 < 25						>= 21	
				< 6	6 < 8	8 < 10	10 < 12	12 < 14		14 < 16	16 < 18				18 < 21	21 < 23		23 < 25	25 < 30	30 < 40	40 < 50	50 < 60		>= 60
1	2	3	4	5	6	7	8	9	10	11	12	13	14	15	16	17	18	19	20	21	22	23	24	
6	62009	Verstrickungsbruch, Siegelbruch	männl.: 17 weibl.: 3 insg.: 20	0 0 0	0 0 0	0 0 0	0 0 0	0 0 0	0 0 0	0 0 0	0 0 0	0 0 0	0 0 0	0 0 0	0 0 0	0 0 0	0 0 0	3 1 4	5 1 6	4 1 5	3 0 3	2 0 3	17 3 20	
6	620011	Belohnung und Billigung von Straftaten	männl.: 1 weibl.: 0 insg.: 1	0 0 0	0 0 0	0 0 0	0 0 0	0 0 0	0 0 0	0 0 0	0 0 0	0 0 0	0 0 0	0 0 0	0 0 0	0 0 0	0 0 0	0 0 0	0 0 0	1 0 1	0 0 0	0 0 0	1 0 1	
6	620013	Missbrauch von Notrufen und Beeinträchtigung von Unfallverhütungs- und Nothilfemitteln	männl.: 206 weibl.: 55 insg.: 261	0 1 1	1 0 1	1 1 2	3 2 5	11 3 14	16 7 23	10 2 12	12 2 14	22 4 26	17 2 19	55 13 68	5 2 7	8 1 9	13 3 16	24 7 31	51 12 63	24 9 33	29 5 34	10 6 16	151 42 193	
6	620014	Verstoß gegen Weisung während Führungsaufsicht	männl.: 80 weibl.: 1 insg.: 81	0 0 0	0 0 0	0 0 0	0 0 0	0 0 0	0 0 0	0 0 0	0 0 0	0 0 0	2 0 2	2 0 2	3 0 3	6 0 6	9 0 9	12 0 12	38 1 39	13 0 13	4 0 4	2 0 2	78 1 79	
6	620015	Verstoß gegen das Berufsverbot	männl.: 1 weibl.: 0 insg.: 1	0 0 0	0 0 0	0 0 0	0 0 0	0 0 0	0 0 0	0 0 0	0 0 0	0 0 0	0 0 0	0 0 0	0 0 0	0 0 0	0 0 0	0 0 0	0 0 0	0 0 0	1 0 1	0 0 0	1 0 1	
4	621000	Widerstand gegen die Staatsgewalt §§ 111, 113, 114, 120, 121 StGB	männl.: 699 weibl.: 89 insg.: 788	0 0 0	0 0 0	0 0 0	0 0 0	2 0 2	2 0 2	4 5 9	32 6 38	36 11 47	81 8 89	119 19 138	39 7 46	43 1 44	82 8 90	150 16 166	202 22 224	76 10 86	43 12 55	27 2 29	580 70 650	
6	621010	Öffentliche Aufforderung zu Straftaten	männl.: 27 weibl.: 7 insg.: 34	0 0 0	0 0 0	0 0 0	0 0 0	0 0 0	0 0 0	0 0 0	0 0 0	0 0 0	1 1 2	1 1 2	0 0 0	4 1 5	4 1 5	7 1 8	7 1 8	4 2 6	4 1 5	0 0 0	26 6 32	
4	621020	Widerstand gegen Vollstreckungsbeamte	männl.: 663 weibl.: 82 insg.: 745	0 0 0	0 0 0	0 0 0	0 0 0	2 0 2	2 0 2	4 5 9	32 6 38	36 11 47	79 7 86	117 18 135	39 7 46	39 0 39	78 7 85	141 15 156	192 21 213	70 8 78	38 11 49	27 2 29	546 64 610	
6	621021	Widerstand gegen Polizeivollzugsbeamte	männl.: 652 weibl.: 79 insg.: 731	0 0 0	0 0 0	0 0 0	0 0 0	2 0 2	2 0 2	4 4 8	32 6 38	36 10 46	78 7 85	116 17 133	39 7 46	38 0 38	77 7 84	138 15 153	187 20 207	70 8 78	37 10 47	27 2 29	536 62 598	
6	621029	Widerstand gegen Vollstreckungsbeamte (ohne Polizeivollzugsbeamte)	männl.: 13 weibl.: 3 insg.: 16	0 0 0	0 0 0	0 0 0	0 0 0	0 0 0	0 0 0	0 1 1	0 0 1	0 1 1	1 0 1	1 1 2	0 0 0	1 0 1	1 0 1	4 0 4	6 1 7	0 0 0	1 0 2	0 0 0	12 2 14	
6	621030	Widerstand gegen gleichgestellte Personen	männl.: 6 weibl.: 1 insg.: 7	0 0 0	0 0 0	0 0 0	0 0 0	0 0 0	0 0 0	0 0 0	0 0 0	0 0 0	2 0 2	2 0 2	0 0 0	0 0 0	0 0 1	1 0 1	1 0 1	2 0 2	0 0 0	1 0 1	4 1 5	
6	621040	Gefangenenbefreiung	männl.: 6 weibl.: 0 insg.: 6	0 0 0	0 0 0	0 0 0	0 0 0	0 0 0	0 0 0	0 0 0	0 0 0	0 0 0	1 0 1	1 0 1	1 0 1	0 0 0	1 0 1	1 0 1	1 0 1	2 0 2	0 0 0	0 0 0	5 0 5	
4	622000	Hausfriedensbruch §§ 123, 124 StGB	männl.: 2.166 weibl.: 517 insg.: 2.683	0 0 0	2 0 2	8 5 13	30 2 32	74 22 96	114 29 143	162 47 209	142 42 184	304 89 393	215 49 264	633 167 800	85 24 109	95 12 107	180 36 216	286 53 339	443 98 541	248 57 305	207 49 256	169 57 226	1.533 350 1.883	
64	622100	Hausfriedensbruch gemäß § 123 StGB	männl.: 2.162 weibl.: 517 insg.: 2.679	0 0 0	2 0 2	8 5 13	30 2 32	74 22 96	114 29 143	162 47 209	142 42 184	304 89 393	215 49 264	633 167 800	84 24 108	95 12 107	179 36 215	284 53 337	442 98 540	248 57 305	207 49 256	169 57 226	1.529 350 1.879	
64	622200	Schwerer Hausfriedensbruch gemäß § 124 StGB	männl.: 4 weibl.: 0 insg.: 4	0 0 0	0 0 0	0 0 0	0 0 0	0 0 0	0 0 0	0 0 0	0 0 0	0 0 0	0 0 0	0 0 0	1 0 1	0 0 0	1 0 1	2 0 2	1 0 1	0 0 0	0 0 0	0 0 0	4 0 4	
4	623000	Landfriedensbruch §§ 125, 125a StGB	männl.: 245 weibl.: 19 insg.: 264	0 0 0	0 0 0	0 0 0	0 0 0	1 0 1	1 0 1	6 1 7	18 0 18	24 1 25	79 5 84	104 6 110	32 1 33	22 1 23	54 2 56	50 5 55	30 4 34	5 1 6	2 1 3	0 0 0	141 13 154	

Schlüssel der Tat	Straftat	Sexus	TV insge- samt	Kinder						Jugendliche			Heran- w. 18 < 21	Erwachsene ab 21 Jahre											
									< 14			14 < 18		< 21			21 < 25						>= 21		
				< 6	6 < 8	8 < 10	10 < 12	12 < 14		14 < 16	16 < 18				21 < 23	23 < 25		25 < 30	30 < 40	40 < 50	50 < 60	>= 60			
				1	2	3	4	5	6	7	8	9		10	11	12	13	14	15	16	17	18	19	20	21
6	623010	Landfriedensbruch gemäß § 125 StGB	männl: weibl: insg:	150 12 162	0 0 0	0 0 0	0 0 0	0 0 0	1 0 1	1 0 1	3 1 4	15 0 19	18 1 19	44 3 47	63 4 67	19 1 20	12 0 12	31 1 32	32 4 36	18 1 19	5 1 6	1 1 2	0 0 0	87 8 95	
6	623020	Besonders schwerer Landfriedensbruch gemäß § 125a StGB	männl: weibl: insg:	101 7 108	0 0 0	0 0 0	0 0 0	0 0 0	0 0 0	0 0 0	3 0 3	7 0 7	10 0 10	35 2 37	45 2 47	13 0 13	11 1 12	24 1 25	19 1 20	12 3 15	0 0 0	1 0 1	0 0 0	56 5 61	
4	624000	Vortäuschen einer Straftat § 145d StGB	männl: weibl: insg:	243 114 357	0 0 0	0 0 1	1 0 3	2 4 7	3 5 11	6 5 8	3 5 16	13 3 24	16 8 41	24 17 41	46 30 76	12 2 14	7 4 11	19 6 25	34 16 50	49 31 80	39 19 58	36 9 45	20 3 23	197 84 281	
6	624010	Vortäuschen einer Straftat gegen die sexuelle Selbstbestimmung	männl: weibl: insg:	3 11 14	0 0 0	0 0 0	0 0 0	0 0 1	0 1 1	0 2 2	0 1 1	0 3 3	0 4 4	0 8 8	0 8 8	0 0 0	0 0 0	0 0 0	0 0 0	2 2 4	1 1 2	0 0 0	0 0 0	3 3 6	
6	624079	Vortäuschen einer sonstigen Straftat	männl: weibl: insg:	210 96 306	0 0 0	0 0 1	1 2 3	2 4 5	5 3 9	3 2 6	13 2 15	16 5 21	19 12 31	40 21 61	11 12 23	6 4 10	17 5 22	29 15 44	38 25 63	36 19 55	31 8 39	19 8 22	170 75 245		
64	624100	Vortäuschen eines Raubes	männl: weibl: insg:	10 4 14	0 0 0	0 0 0	0 0 0	0 0 0	1 0 1	0 0 0	0 0 0	0 0 0	0 0 0	0 0 0	1 0 1	1 0 2	0 0 2	1 1 2	1 1 2	5 1 6	1 0 1	1 0 2	0 0 0	9 4 13	
4	624200	Vortäuschen eines Diebstahls	männl: weibl: insg:	22 4 26	0 0 0	0 0 0	0 0 0	0 0 0	0 0 0	0 0 0	0 0 0	0 0 0	0 0 0	5 1 6	5 0 6	0 0 0	1 0 1	1 0 1	4 0 4	6 3 9	1 0 1	4 0 4	1 0 1	17 3 20	
6	624201	Vortäuschen eines Kfz-Diebstahls	männl: weibl: insg:	9 3 12	0 0 0	0 0 0	0 0 0	0 0 0	0 0 0	0 0 0	0 0 0	0 0 0	0 0 0	3 0 3	3 0 3	0 0 0	0 0 0	0 0 0	3 3 3	1 0 4	1 0 1	1 0 1	0 0 0	6 3 9	
6	624279	Vortäuschen eines sonstigen Diebstahls	männl: weibl: insg:	13 1 14	0 0 0	0 0 0	0 0 0	0 0 0	0 0 0	0 0 0	0 0 0	0 0 0	0 0 0	2 1 3	2 1 3	0 0 0	1 0 1	1 0 1	1 0 1	5 0 5	0 0 0	3 0 3	1 0 1	11 0 11	
4	626000	Gewaltdarstellung § 131 StGB	männl: weibl: insg:	6 0 6	0 0 0	0 0 0	0 0 0	0 0 0	0 0 0	0 0 0	2 0 2	1 0 1	3 0 3	1 0 1	4 0 4	0 0 0	0 0 0	0 0 0	0 0 0	0 0 0	1 0 1	1 0 1	0 0 0	2 0 2	
6	626079	Sonstige Gewaltdarstellung	männl: weibl: insg:	4 0 4	0 0 0	0 0 0	0 0 0	0 0 0	0 0 0	0 0 0	1 0 1	0 0 0	1 0 1	1 0 1	2 0 2	0 0 0	0 0 0	0 0 0	0 0 0	0 0 0	0 0 0	1 0 1	1 0 1	0 0 0	2 0 2
64	626100	Gewaltdarstellung; Schriften an Personen unter 18 Jahren gemäß § 131 Abs. 1 Nr. 3 StGB	männl: weibl: insg:	2 0 2	0 0 0	0 0 0	0 0 0	0 0 0	0 0 0	0 0 0	1 0 1	1 0 1	2 0 2	0 0 0	2 0 2	0 0 0	0 0 0	0 0 0	0 0 0	0 0 0	0 0 0	0 0 0	0 0 0	0 0 0	
64	627000	Volksverhetzung gemäß § 130 StGB	männl: weibl: insg:	143 25 168	0 0 0	0 0 0	0 0 1	1 0 1	2 0 2	11 0 11	7 2 9	18 2 20	5 5 10	25 7 32	6 0 6	6 0 6	12 0 12	13 3 16	34 5 39	26 3 29	22 5 27	11 5 13	118 18 136		
4	630000	Begünstigung, Strafvereitelung (ohne Strafvereitelung im Amt), Hehlerei und Geldwäsche §§ 257, 258, 259-261 StGB	männl: weibl: insg:	644 168 812	0 0 0	0 0 0	1 1 2	2 1 3	3 2 5	12 4 16	22 3 25	34 7 41	47 14 61	84 23 107	27 10 37	46 19 65	73 29 102	120 33 153	245 45 290	76 17 93	30 12 42	16 9 25	560 145 705		
6	630010	Begünstigung	männl: weibl: insg:	8 5 13	0 0 0	0 0 0	0 0 0	0 0 0	0 0 0	0 0 0	0 0 0	0 0 0	0 0 0	0 2 2	0 2 0	0 1 1	0 1 1	2 1 3	3 0 3	0 1 1	3 0 3	0 0 0	8 3 11		
6	630020	Strafvereitelung	männl: weibl: insg:	48 26 74	0 0 0	0 0 0	0 0 0	0 0 0	0 0 0	0 1 1	2 0 2	2 1 3	3 1 5	5 2 8	2 3 4	4 3 7	6 5 11	7 6 13	20 8 28	3 2 5	4 2 6	3 2 6	3 0 3	43 23 66	

Schlüssel der Tat	Straftat	Sexus	TV insgesamt	Kinder						Jugendliche			Heranw.	< 21	Erwachsene ab 21 Jahre										
									< 14			14 < 18					21 < 25						>= 21		
				< 6	6 < 8	8 < 10	10 < 12	12 < 14		14 < 16	16 < 18				18 < 21		21 < 23	23 < 25		25 < 30	30 < 40	40 < 50	50 < 60	>= 60	
				5	6	7	8	9	10	11	12	13			14	15	16	17	18	19	20	21	22	23	24
4	631000	Hehlerei von Kfz §§ 259-260a StGB	männl.: weibl.: insg:	17 1 18	0 0 0	0 0 0	0 0 0	0 0 0	0 0 0	0 0 0	0 0 0	1 0 1	1 0 1	0 0 0	1 0 1	0 0 0	0 0 0	4 1 4	7 0 8	2 0 2	2 0 2	1 0 1	16 1 17		
6	631079	Hehlerei von KFZ gemäß § 259 StGB	männl.: weibl.: insg:	15 1 16	0 0 0	0 0 0	0 0 0	0 0 0	0 0 0	0 0 0	0 0 0	1 0 1	1 0 1	0 0 0	1 0 1	0 0 0	0 0 0	3 0 3	6 1 7	2 0 2	2 0 2	1 0 1	14 1 15		
64	631100	Gewerbsmäßige Hehlerei von Kfz gemäß § 260 Abs. 1 Nr. 1 StGB	männl.: weibl.: insg:	1 0 1	0 0 0	0 0 0	0 0 0	0 0 0	0 0 0	0 0 0	0 0 0	0 0 0	0 0 0	0 0 0	0 0 0	0 0 0	0 0 0	0 0 0	0 0 0	0 0 0	0 0 0	0 0 0	1 0 1		
64	631300	Gewerbsmäßige Bandenhehlerei von KFZ gemäß § 260a StGB	männl.: weibl.: insg:	1 0 1	0 0 0	0 0 0	0 0 0	0 0 0	0 0 0	0 0 0	0 0 0	0 0 0	0 0 0	0 0 0	0 0 0	0 0 0	0 0 0	1 0 1	0 0 0	0 0 0	0 0 0	0 0 0	0 0 0	1 0 1	
4	632000	Sonstige Hehlerei §§ 259-260a StGB	männl.: weibl.: insg:	517 108 625	0 0 0	0 0 0	0 0 0	1 1 2	2 1 3	3 2 5	12 3 15	19 3 22	31 6 37	41 10 51	75 18 93	24 8 32	38 11 49	62 19 81	100 24 124	202 32 234	60 8 68	14 4 18	4 3 7	442 90 532	
6	632079	Sonstige Hehlerei gemäß § 259 StGB	männl.: weibl.: insg:	508 107 615	0 0 0	0 0 0	0 0 0	1 1 2	2 1 3	3 2 5	12 3 15	19 3 22	31 6 37	41 10 51	75 18 93	24 8 32	38 11 49	62 19 81	99 24 123	196 31 227	58 8 66	14 4 18	4 3 7	433 89 522	
64	632100	Sonstige gewerbsmäßige Hehlerei gemäß § 260 Abs. 1 Nr. 1 StGB	männl.: weibl.: insg:	8 2 10	0 0 0	0 0 0	0 0 0	0 0 0	0 0 0	0 0 0	0 0 0	0 0 0	0 0 0	0 0 0	0 0 0	0 0 0	0 0 0	0 0 0	0 0 0	2 2 8	2 0 2	0 0 0	0 0 0	8 2 10	
64	632300	Sonstige Gewerbsmäßige Bandenhehlerei gemäß § 260a StGB	männl.: weibl.: insg:	1 1 2	0 0 0	0 0 0	0 0 0	0 0 0	0 0 0	0 0 0	0 0 0	0 0 0	0 0 0	0 0 0	0 0 0	0 0 0	0 0 0	1 0 1	0 1 1	0 0 0	0 0 0	0 0 0	0 0 0	1 1 2	
64	633000	Geldwäsche, Verschleierung unrechtmäßig erlangter Vermögenswerte gemäß § 261 StGB	männl.: weibl.: insg:	58 30 88	0 0 0	0 0 0	0 0 0	0 0 0	0 0 0	0 0 0	0 0 0	0 0 0	3 1 4	3 1 4	1 0 1	4 4 8	5 4 9	7 2 9	16 5 21	12 6 18	7 6 13	8 6 14	8 6 14	55 29 84	
4	640000	Brandstiftung und Herbeiführen einer Brandgefahr §§ 306-306d, 306f StGB	männl.: weibl.: insg:	323 84 407	4 1 5	2 0 2	3 0 3	11 2 13	13 4 17	33 7 40	23 2 25	14 0 14	37 2 39	18 3 21	88 12 100	11 2 13	9 1 10	20 3 23	36 10 46	61 12 73	36 13 49	41 7 48	41 27 68	235 72 307	
6	640010	Fahrlässige Brandstiftung	männl.: weibl.: insg:	151 61 212	3 1 4	1 0 1	2 0 2	5 1 6	4 1 5	15 3 18	3 0 3	1 0 1	4 0 4	6 1 7	25 4 29	4 0 4	2 0 2	6 0 6	10 7 17	26 10 36	20 11 31	27 5 32	37 24 61	126 57 183	
6	640020	Fahrlässiges Herbeiführen einer Brandgefahr	männl.: weibl.: insg:	19 5 24	1 0 1	0 0 0	0 0 0	1 0 1	2 0 2	4 0 4	2 0 2	1 0 1	3 0 3	0 0 0	7 0 7	0 0 0	0 0 0	0 0 0	1 1 2	3 1 4	1 1 2	5 1 6	2 1 3	12 5 17	
4	641000	(Vorsätzliche) Brandstiftung und Herbeiführen einer Brandgefahr §§ 306-306c, 306f Abs. 1 und 2 StGB	männl.: weibl.: insg:	156 18 174	0 0 0	1 0 1	1 0 1	5 1 6	8 3 11	15 4 19	19 2 21	12 0 12	31 2 33	12 2 14	58 8 66	7 2 9	7 1 8	14 3 17	25 2 27	32 1 33	15 1 16	10 1 11	2 2 4	98 10 108	
6	641010	Vorsätzliche Brandstiftung	männl.: weibl.: insg:	122 14 136	0 0 0	1 0 1	1 0 1	5 1 6	8 3 11	15 4 19	16 2 18	10 0 10	26 2 28	12 1 13	53 7 60	4 2 6	5 1 6	9 3 12	19 2 21	23 0 23	8 1 9	8 0 8	2 1 3	69 7 76	
6	641020	Schwere Brandstiftung	männl.: weibl.: insg:	29 4 33	0 0 0	0 0 0	0 0 0	0 0 0	1 0 1	1 0 1	1 0 1	1 0 1	2 0 2	2 1 3	5 1 6	1 0 1	3 0 3	4 0 4	2 0 2	10 1 11	6 0 6	2 0 3	2 1 1	0 0 0	24 3 27
6	641030	Besonders schwere Brandstiftung	männl.: weibl.: insg:	6 0 6	0 0 0	0 0 0	0 0 0	0 0 0	0 0 0	0 0 0	0 0 0	0 0 0	0 0 0	0 0 0	0 0 0	1 0 1	0 0 0	1 0 1	3 0 3	0 0 0	2 0 2	0 0 0	0 0 0	6 0 6	

Schlüssel der Tat	Straftat	Sexus	TV insgesamt	Kinder						Jugendliche			Heranw.	< 21	Erwachsene ab 21 Jahre										
									< 14			14 < 18						21 < 25					>= 21		
				< 6	6 < 8	8 < 10	10 < 12	12 < 14		14 < 16	16 < 18				18 < 21		21 < 23	23 < 25		25 < 30	30 < 40	40 < 50	50 < 60	>= 60	
				5	6	7	8	9	10	11	12	13			14	15	16	17	18	19	20	21	22	23	24
6	641040	Brandstiftung mit Todesfolge	männl: weibl: insg:	1 0 1	0 0 0	0 0 0	0 0 0	0 0 0	0 0 0	0 0 0	0 0 0	0 0 0	0 0 0	0 0 0	0 0 0	0 0 0	0 0 0	0 0 0	0 0 0	0 0 0	0 0 0	0 0 0	1 0 1		
6	641050	Vorsätzliches Herbeiführen einer Brandgefahr	männl: weibl: insg:	6 0 6	0 0 0	0 0 0	0 0 0	0 0 0	0 0 0	0 0 0	2 0 2	1 0 1	3 0 3	0 0 0	3 0 3	1 0 1	0 0 0	1 0 1	0 0 0	1 0 1	1 0 1	0 0 0	0 0 0	3 0 3	
4	650000	Wettbewerbs-, Korruptions- und Amtsdelikte §§ 258a, 298-300, 331-353d, 355, 357 StGB	männl: weibl: insg:	218 40 258	0 0 0	0 0 0	0 0 0	0 0 0	0 0 0	0 0 0	0 0 0	0 0 0	0 0 0	0 0 0	0 0 0	5 0 5	5 0 5	10 0 10	31 5 36	44 14 58	64 12 76	53 6 59	16 3 19	218 40 258	
4	651000	Vorteilsannahme, Bestechlichkeit §§ 331, 332, 335 StGB	männl: weibl: insg:	13 2 15	0 0 0	0 0 0	0 0 0	0 0 0	0 0 0	0 0 0	0 0 0	0 0 0	0 0 0	0 0 0	0 0 0	0 0 0	0 0 0	0 0 0	0 0 0	0 0 0	5 0 5	5 2 7	3 1 3	13 2 15	
64	651100	Vorteilsannahme durch einen Amtsträger oder ein für den öffentlichen Dienst besonders Verpflichteter, Richter oder Schiedsrichter	männl: weibl: insg:	2 0 2	0 0 0	0 0 0	0 0 0	0 0 0	0 0 0	0 0 0	0 0 0	0 0 0	0 0 0	0 0 0	0 0 0	0 0 0	0 0 0	0 0 0	0 0 0	0 0 0	0 0 0	1 0 1	1 0 1	2 0 2	
64	651200	Bestechlichkeit gemäß § 332 StGB	männl: weibl: insg:	11 2 13	0 0 0	0 0 0	0 0 0	0 0 0	0 0 0	0 0 0	0 0 0	0 0 0	0 0 0	0 0 0	0 0 0	0 0 0	0 0 0	0 0 0	0 0 0	0 0 0	5 0 5	4 2 6	2 0 2	11 2 13	
64	651300	Bestechlichkeit - gewerbsmäßig oder als Mitglied einer Bande gemäß § 335 Abs. 2 Nr. 3 StGB	männl: weibl: insg:	4 1 5	0 0 0	0 0 0	0 0 0	0 0 0	0 0 0	0 0 0	0 0 0	0 0 0	0 0 0	0 0 0	0 0 0	0 0 0	0 0 0	0 0 0	0 0 0	0 0 0	2 0 2	2 1 3	0 0 0	4 1 5	
4	652000	Vorteilsgewährung, Bestechung §§ 333, 334, 335 StGB	männl: weibl: insg:	19 3 22	0 0 0	0 0 0	0 0 0	0 0 0	0 0 0	0 0 0	0 0 0	0 0 0	0 0 0	0 0 0	0 0 0	0 0 0	0 0 0	0 0 0	3 0 3	1 1 2	7 1 8	5 1 6	3 0 3	19 3 22	
64	652100	Vorteilsgewährung gemäß § 333 StGB	männl: weibl: insg:	1 1 2	0 0 0	0 0 0	0 0 0	0 0 0	0 0 0	0 0 0	0 0 0	0 0 0	0 0 0	0 0 0	0 0 0	0 0 0	0 0 0	0 0 0	0 0 0	0 0 0	1 0 1	0 0 0	0 0 0	1 1 2	
64	652200	Bestechung gemäß § 334 StGB	männl: weibl: insg:	15 2 17	0 0 0	0 0 0	0 0 0	0 0 0	0 0 0	0 0 0	0 0 0	0 0 0	0 0 0	0 0 0	0 0 0	0 0 0	0 0 0	0 0 0	3 0 3	1 1 2	4 1 5	4 1 5	3 0 3	15 2 17	
64	652300	Bestechung - gewerbsmäßig oder als Mitglied einer Bande gemäß § 335 Abs. 2 Nr. 3 StGB	männl: weibl: insg:	4 1 5	0 0 0	0 0 0	0 0 0	0 0 0	0 0 0	0 0 0	0 0 0	0 0 0	0 0 0	0 0 0	0 0 0	0 0 0	0 0 0	0 0 0	0 0 0	0 0 0	2 0 2	2 1 3	0 0 0	4 1 5	
4	655000	Sonstige Straftaten im Amt §§ 258a, 339-353d, 355, 357 StGB	männl: weibl: insg:	182 30 212	0 0 0	0 0 0	0 0 0	0 0 0	0 0 0	0 0 0	0 0 0	0 0 0	0 0 0	0 0 0	0 0 0	5 0 5	5 0 5	10 0 10	28 5 33	42 11 53	48 10 58	45 2 47	9 2 11	182 30 212	
6	655001	Strafvereitelung im Amt	männl: weibl: insg:	35 10 45	0 0 0	0 0 0	0 0 0	0 0 0	0 0 0	0 0 0	0 0 0	0 0 0	0 0 0	0 0 0	0 0 0	0 0 0	0 0 0	0 0 0	3 2 5	6 2 8	8 6 14	15 0 15	3 0 3	35 10 45	
6	655002	Rechtsbeugung	männl: weibl: insg:	3 3 6	0 0 0	0 0 0	0 0 0	0 0 0	0 0 0	0 0 0	0 0 0	0 0 0	0 0 0	0 0 0	0 0 0	0 0 0	0 0 0	0 0 0	0 0 0	1 1 2	0 1 1	2 0 2	0 0 1	3 3 6	
6	655004	Verfolgung Unschuldiger	männl: weibl: insg:	6 1 7	0 0 0	0 0 0	0 0 0	0 0 0	0 0 0	0 0 0	0 0 0	0 0 0	0 0 0	0 0 0	0 0 0	0 0 0	0 0 0	0 0 0	0 0 0	3 1 4	0 0 0	2 0 2	1 0 1	6 1 7	
6	655006	Falschbeurkundung im Amt	männl: weibl: insg:	5 1 6	0 0 0	0 0 0	0 0 0	0 0 0	0 0 0	0 0 0	0 0 0	0 0 0	0 0 0	0 0 0	0 0 0	1 0 1	0 0 0	1 0 1	1 0 1	0 1 0	0 0 0	1 0 1	2 0 2	5 1 6	

Schlüssel der Tat	Straftat	Sexus	TV insge- samt	Kinder						Jugendliche			Heran- w. 18 < 21	Erwachsene ab 21 Jahre									
									< 14			14 < 18		< 21			21 < 25					>= 21	
				< 6	6 < 8	8 < 10	10 < 12	12 < 14		14 < 16	16 < 18			21 < 23	23 < 25		25 < 30	30 < 40	40 < 50	50 < 60	>= 60		
				5	6	7	8	9	10	11	12	13		14	15	16	17	18	19	20	21	22	23
6	655007	Gebührenüberhebung	männl: weibl: insg:	4 1 5	0 0 0	0 0 0	0 0 0	0 0 0	0 0 0	0 0 0	0 0 0	0 0 0	0 0 0	0 0 0	0 0 0	0 0 0	0 0 0	0 1 2	0 0 0	2 0 0	0 0 0	2 1 5	
6	655010	Verbotene Mitteilungen über Gerichtsverhandlungen	männl: weibl: insg:	1 0 1	0 0 0	0 0 0	0 0 0	0 0 0	0 0 0	0 0 0	0 0 0	0 0 0	0 0 0	0 0 0	0 0 0	0 0 0	0 0 0	0 0 0	0 0 0	1 0 1	0 0 0	1 0 1	
64	655100	Körperverletzung im Amt gemäß § 340 StGB	männl: weibl: insg:	115 11 126	0 0 0	0 0 0	0 0 0	0 0 0	0 0 0	0 0 0	0 0 0	0 0 0	0 0 0	0 0 0	2 0 2	5 0 5	7 0 7	26 1 27	29 4 33	32 3 35	20 2 22	1 1 2	115 11 126
64	655200	Verletzung des Dienstgeheimnisses gemäß § 353b StGB	männl: weibl: insg:	18 3 21	0 0 0	0 0 0	0 0 0	0 0 0	0 0 0	0 0 0	0 0 0	0 0 0	0 0 0	0 0 0	2 0 2	0 0 0	2 0 2	0 2 2	5 1 6	6 0 6	5 0 5	0 0 0	18 3 21
4	657000	Bestechlichkeit und Bestechung im geschäftlichen Verkehr und im Gesundheitswesen §§ 299, 299a, 299b und 300 StGB	männl: weibl: insg:	12 6 18	0 0 0	0 0 0	0 0 0	0 0 0	0 0 0	0 0 0	0 0 0	0 0 0	0 0 0	0 0 0	0 0 0	0 0 0	0 0 0	0 0 0	2 1 3	7 1 8	2 2 4	2 1 3	12 6 18
64	657100	Bestechlichkeit und Bestechung gemäß § 299 StGB	männl: weibl: insg:	8 3 11	0 0 0	0 0 0	0 0 0	0 0 0	0 0 0	0 0 0	0 0 0	0 0 0	0 0 0	0 0 0	0 0 0	0 0 0	0 0 0	0 0 0	1 1 2	4 0 4	1 0 1	2 1 3	8 3 11
64	657300	Bestechlichkeit und Bestechung, Vorteil großen Ausmaßes gemäß § 300 Satz 2 Nr. 1 StGB	männl: weibl: insg:	4 3 7	0 0 0	0 0 0	0 0 0	0 0 0	0 0 0	0 0 0	0 0 0	0 0 0	0 0 0	0 0 0	0 0 0	0 0 0	0 0 0	0 0 0	0 1 1	3 1 4	1 1 2	0 0 0	4 3 7
4	660000	Strafbarer Eigennutz §§ 284, 285, 287-293, 297 StGB	männl: weibl: insg:	112 13 125	0 0 0	0 0 0	0 0 0	0 0 0	0 0 0	1 0 1	0 1 1	1 1 2	6 1 7	7 2 9	11 0 11	9 0 9	20 0 20	13 2 15	29 4 33	19 2 21	15 3 18	9 0 9	105 11 116
6	660010	Vereiteln der Zwangsvollstreckung	männl: weibl: insg:	11 6 17	0 0 0	0 0 0	0 0 0	0 0 0	0 0 0	0 0 0	0 1 1	0 1 1	0 0 0	0 1 0	0 0 0	0 0 0	0 0 0	1 0 1	0 1 1	3 2 5	4 2 6	3 2 3	11 5 16
6	660020	Pfandkehr	männl: weibl: insg:	5 1 6	0 0 0	0 0 0	0 0 0	0 0 0	0 0 0	0 0 0	0 0 0	0 0 0	0 0 0	0 0 0	0 0 0	0 0 0	0 0 0	0 0 0	4 1 5	1 0 1	0 0 0	0 0 0	5 1 6
4	661000	Glücksspiel §§ 284, 285, 287 StGB	männl: weibl: insg:	1 0 1	0 0 0	0 0 0	0 0 0	0 0 0	0 0 0	0 0 0	0 0 0	0 0 0	0 0 0	0 0 0	0 0 0	0 0 0	0 0 0	1 0 1	0 0 0	0 0 0	0 0 0	0 0 0	1 0 1
6	661010	Unerlaubte Veranstaltung eines Glücksspiels	männl: weibl: insg:	1 0 1	0 0 0	0 0 0	0 0 0	0 0 0	0 0 0	0 0 0	0 0 0	0 0 0	0 0 0	0 0 0	0 0 0	0 0 0	0 0 0	1 0 1	0 0 0	0 0 0	0 0 0	0 0 0	1 0 1
4	662000	Wilderei §§ 292, 293 StGB	männl: weibl: insg:	54 4 58	0 0 0	0 0 0	0 0 0	0 0 0	0 0 0	1 0 1	0 0 0	1 0 1	4 1 5	5 1 6	3 0 3	1 0 1	4 0 4	1 1 2	17 2 19	12 0 12	10 0 10	5 0 5	49 3 52
6	662001	Fischwilderei	männl: weibl: insg:	35 1 36	0 0 0	0 0 0	0 0 0	0 0 0	0 0 0	1 0 1	0 0 0	1 0 1	1 0 1	2 0 2	3 0 3	1 0 1	4 0 4	0 0 0	12 1 13	10 0 10	6 0 6	1 0 1	33 1 34
64	662100	Jagdwilderei gemäß § 292 StGB	männl: weibl: insg:	19 3 22	0 0 0	0 0 0	0 0 0	0 0 0	0 0 0	0 0 0	0 0 0	0 0 0	3 1 4	3 1 4	0 0 0	0 0 0	0 0 0	1 1 2	5 1 6	2 0 2	4 0 4	4 0 4	16 2 18
64	663000	Wucher gemäß § 291 StGB	männl: weibl: insg:	41 2 43	0 0 0	0 0 0	0 0 0	0 0 0	0 0 0	0 0 0	0 0 0	0 0 0	2 0 2	2 0 2	8 0 8	8 0 8	16 0 16	10 1 11	8 0 8	3 0 3	1 0 1	1 0 1	39 2 41

Schlüssel der Tat	Straftat	Sexus	TV insge- samt	Kinder						Jugendliche			Heran- w. 18 < 21	Erwachsene ab 21 Jahre										
									< 14			14 < 18		< 21			21 < 25					>= 21		
				< 6	6 < 8	8 < 10	10 < 12	12 < 14		14 < 16	16 < 18			21 < 23	23 < 25	25 < 30		30 < 40	40 < 50	50 < 60	>= 60			
				1	2	3	4	5	6	7	8	9		10	11	12	13	14	15	16	17	18	19	20
4	670000	Alle sonstigen Straftaten gemäß StGB - ohne Verkehrsdelikte	männl: weibl: insg:	8.761 3.042 11.803	3 3 6	15 4 19	48 15 63	109 26 135	223 92 315	398 140 538	393 156 549	544 120 664	937 276 1.213	711 186 897	2.046 602 2.648	374 111 485	343 80 423	717 191 908	1.033 330 1.363	1.919 652 2.571	1.195 465 1.660	1.015 418 1.433	836 384 1.220	6.715 2.440 9.155
6	670001	Falsche uneidliche Aussage (Falschaussage)	männl: weibl: insg:	82 51 133	0 0 0	0 0 0	0 0 0	0 0 0	0 0 0	0 0 0	1 4 5	0 4 4	1 8 9	4 1 5	5 9 14	5 3 8	4 1 5	9 4 13	12 9 21	20 13 33	9 8 17	15 3 18	12 5 17	77 42 119
6	670002	Meineid	männl: weibl: insg:	2 0 2	0 0 0	0 0 0	0 0 0	0 0 0	0 0 0	0 0 0	0 0 0	0 0 0	0 0 0	0 0 0	0 0 0	0 0 0	0 0 0	0 0 0	1 0 1	1 0 1	0 0 0	0 0 0	0 0 0	2 0 2
6	670003	Falsche Versicherung an Eides statt	männl: weibl: insg:	95 48 143	0 0 0	0 0 0	0 0 0	0 0 0	0 0 0	0 0 0	1 0 1	0 0 0	1 0 1	0 1 1	1 1 2	3 1 4	2 0 2	5 1 6	10 3 13	24 14 38	22 13 35	15 10 25	18 6 24	94 47 141
6	670005	Verleitung zur Falschaussage	männl: weibl: insg:	1 0 1	0 0 0	0 0 0	0 0 0	0 0 0	0 0 0	0 0 0	0 0 0	0 0 0	0 0 0	0 0 0	0 0 0	0 0 0	0 0 0	0 0 0	0 0 0	0 0 0	0 0 0	0 0 0	1 0 1	1 0 1
6	670006	Fahrlässiger Falscheid, fahrlässige falsche Versicherung an Eides statt	männl: weibl: insg:	1 0 1	0 0 0	0 0 0	0 0 0	0 0 0	0 0 0	0 0 0	0 0 0	0 0 0	0 0 0	0 0 0	0 0 0	0 0 0	0 0 0	0 0 0	0 0 0	0 0 0	0 0 0	1 0 1	0 0 0	0 0 1
6	670007	Falsche Verdächtigung	männl: weibl: insg:	338 242 580	0 0 0	0 0 0	1 0 1	1 0 1	4 5 9	6 5 11	10 15 25	11 9 20	21 24 45	25 12 37	52 41 93	10 10 20	10 8 18	20 18 38	39 32 71	67 60 127	65 34 99	55 24 79	40 33 73	286 201 487
6	670011	Störung der Totenruhe	männl: weibl: insg:	10 1 11	0 0 0	0 0 0	0 0 0	0 0 0	0 0 0	0 0 0	1 0 1	1 0 2	2 0 2	0 0 0	2 0 2	0 0 0	0 0 0	0 0 0	0 0 0	4 0 4	3 0 3	0 0 0	1 0 2	8 1 9
6	670015	Üble Nachrede und Verleumdung gegen Personen des politischen Lebens	männl: weibl: insg:	5 0 5	0 0 0	0 0 0	0 0 0	0 0 0	0 0 0	0 0 0	0 0 0	0 0 0	0 0 0	0 0 0	0 0 0	0 0 0	0 0 0	0 0 0	0 0 0	1 0 1	0 0 0	2 0 2	2 0 2	5 0 5
6	670016	Verletzung der Vertraulichkeit des Wortes	männl: weibl: insg:	36 8 44	0 0 0	0 0 0	0 0 0	0 0 0	0 0 0	0 0 0	1 1 2	4 0 4	5 1 6	2 0 2	7 1 8	1 0 1	1 0 2	2 0 3	3 0 3	10 1 11	5 3 8	7 3 10	2 0 2	29 7 36
6	670017	Verletzung des Briefgeheimnisses	männl: weibl: insg:	22 21 43	0 0 0	0 0 0	0 0 0	2 0 2	2 0 2	2 2 4	1 0 1	0 0 0	1 0 1	0 0 2	3 2 5	0 0 0	2 0 2	2 0 2	1 2 3	3 4 7	7 8 15	5 2 7	1 3 4	19 19 38
6	670018	Verletzung von Privatgeheimnissen	männl: weibl: insg:	4 9 13	0 0 0	0 0 0	0 0 0	0 0 0	0 0 0	0 0 0	0 0 0	0 0 0	0 0 0	0 1 1	0 0 1	0 0 0	0 0 0	0 0 0	0 0 0	1 3 3	0 0 2	2 1 1	0 1 1	4 3 5
6	670019	Verwertung fremder Geheimnisse	männl: weibl: insg:	1 0 1	0 0 0	0 0 0	0 0 0	0 0 0	0 0 0	0 0 0	0 0 0	0 0 0	0 0 0	0 0 0	0 0 0	0 0 0	0 0 0	0 0 0	1 0 1	0 0 0	0 0 0	0 0 0	0 0 0	1 0 1
6	670020	Verletzung des Post- u. Fernmeldegeheimnisses	männl: weibl: insg:	21 8 29	0 0 0	0 0 0	0 0 0	0 0 0	0 0 0	0 0 0	0 0 0	0 0 0	0 0 0	2 1 3	2 1 3	1 0 1	3 0 3	4 0 4	4 0 4	5 2 7	2 1 3	3 3 6	1 3 2	19 7 26
6	670021	Aussetzung	männl: weibl: insg:	1 1 2	0 0 0	0 0 0	0 0 0	0 0 0	0 0 0	0 0 0	0 0 0	0 0 0	0 0 0	0 0 0	0 0 0	0 0 0	0 0 0	0 0 0	0 0 0	0 0 0	1 1 2	0 0 0	0 0 0	0 0 0
6	670024	Gefährliche Eingriffe in den Bahn-, Schiffs- und Luftverkehr	männl: weibl: insg:	17 1 18	0 0 0	0 0 0	0 0 0	0 0 0	0 0 0	0 0 0	1 0 1	4 0 4	5 0 5	2 0 2	7 0 7	0 0 0	1 0 1	1 0 1	1 0 1	5 1 6	2 0 2	1 0 1	0 0 0	10 1 11

Schlüssel der Tat	Straftat	Sexus	TV insgesamt	Kinder						Jugendliche			Heranw.	Erwachsene ab 21 Jahre											
									< 14			14 < 18				< 21			21 < 25						>= 21
				< 6	6 < 8	8 < 10	10 < 12	12 < 14		14 < 16	16 < 18			18 < 21	21 < 23		23 < 25	25 < 30		30 < 40	40 < 50	50 < 60	>= 60		
																								5	
6	670025	Gefährliche Eingriffe in den Straßenverkehr	männl: weibl: insg:	204 25 229	0 0 0	0 0 0	0 0 0	1 0 1	1 0 1	2 0 2	8 0 8	14 3 17	22 3 25	22 4 26	46 7 53	10 0 10	10 1 11	20 1 21	22 5 27	52 5 57	27 3 30	19 2 21	18 2 20	158 18 176	
6	670026	Störung öffentlicher Betriebe	männl: weibl: insg:	6 0 6	0 0 0	0 0 0	0 0 0	0 0 0	0 0 0	0 0 0	0 0 0	0 0 0	0 0 0	1 0 1	1 0 0	0 0 0	0 0 0	0 0 1	1 0 2	0 0 0	2 0 2	1 0 1	1 0 1	5 0 5	
6	670027	Störung von Telekommunikationsanlagen	männl: weibl: insg:	34 5 39	0 0 0	0 0 0	0 0 0	0 0 0	0 0 0	0 0 0	0 0 0	0 0 0	0 0 0	2 2 4	2 0 4	2 0 0	2 0 2	2 0 2	6 0 6	6 1 7	10 2 12	5 0 5	3 0 3	32 3 35	
6	670030	Vollrausch	männl: weibl: insg:	4 0 4	0 0 0	0 0 0	0 0 0	0 0 0	0 0 0	0 0 0	0 0 0	0 0 0	0 0 0	0 0 0	0 0 0	0 0 0	0 0 0	0 0 0	0 0 0	2 0 2	0 0 0	2 0 2	0 0 0	4 0 4	
6	670031	Gefährdung einer Entziehungskur	männl: weibl: insg:	0 1 1	0 0 0	0 0 0	0 0 0	0 0 0	0 0 0	0 0 0	0 0 0	0 0 0	0 0 0	0 0 0	0 0 0	0 0 1	0 1 1	0 0 0	0 0 0	0 0 0	0 0 0	0 0 0	0 0 0	0 1 1	
6	670032	Unterlassene Hilfeleistung	männl: weibl: insg:	64 43 107	0 0 0	0 0 0	0 0 0	0 0 0	0 0 0	0 0 0	5 3 8	3 0 3	8 3 11	2 2 2	10 3 13	3 0 3	2 0 2	5 0 5	7 4 11	8 9 17	16 8 24	10 7 17	8 12 20	54 40 94	
6	670033	Parteiverrat	männl: weibl: insg:	2 0 2	0 0 0	0 0 0	0 0 0	0 0 0	0 0 0	0 0 0	0 0 0	0 0 0	0 0 0	0 0 0	0 0 0	0 0 0	0 0 0	0 0 0	0 0 0	0 0 0	2 0 2	0 0 0	0 0 0	2 0 2	
6	670034	Verletzung des höchstpersönlichen Lebensbereiches durch Bildaufnahmen	männl: weibl: insg:	153 51 204	0 0 0	0 0 0	0 0 0	1 0 1	2 4 6	3 4 7	10 3 13	11 2 13	21 5 26	10 4 14	34 13 47	7 0 7	5 1 6	12 1 13	18 4 22	25 10 35	18 8 26	22 10 32	24 5 29	119 38 157	
64	671000	Verletzung der Unterhaltspflicht gemäß § 170 StGB	männl: weibl: insg:	231 12 243	0 0 0	0 0 0	0 0 0	0 0 0	0 0 0	0 0 0	0 0 0	0 0 0	0 0 0	0 0 0	1 0 1	4 0 4	5 0 5	12 2 14	103 4 107	89 4 93	22 2 24	0 0 0	0 0 0	231 12 243	
64	672000	Verletzung der Fürsorge- oder Erziehungspflicht gemäß § 171 StGB	männl: weibl: insg:	25 57 82	0 0 0	0 0 0	0 0 0	0 0 0	0 0 0	0 0 0	0 0 0	0 0 0	0 0 0	0 3 3	0 3 3	0 1 1	0 1 2	1 16 17	15 28 43	6 5 11	3 2 5	0 1 1	0 54 79	25	
4	673000	Beleidigung §§ 185-187, 189 StGB	männl: weibl: insg:	3.959 1.852 5.811	1 0 1	1 0 1	7 4 11	29 12 41	67 35 102	105 51 156	103 73 176	171 69 240	274 142 416	270 113 383	649 306 955	151 65 216	142 49 191	293 114 407	422 192 614	899 390 1.289	636 299 935	571 285 856	489 266 755	3.310 1.546 4.856	
6	673010	Beleidigung ohne sexuelle Grundlage	männl: weibl: insg:	2.730 1.060 3.790	1 0 1	1 0 1	4 4 8	24 7 31	47 37 73	77 46 114	67 38 113	114 84 152	181 73 265	202 73 275	460 194 654	105 41 146	93 29 122	198 70 268	311 109 420	632 204 836	414 176 590	388 150 538	327 157 484	2.270 866 3.136	
6	673020	Üble Nachrede ohne sexuelle Grundlage	männl: weibl: insg:	192 171 363	0 0 0	0 0 0	0 0 0	0 1 1	4 1 4	4 1 5	2 6 8	3 1 4	5 7 12	5 8 13	14 16 30	4 6 10	5 3 8	9 9 18	17 14 31	37 36 73	50 29 79	32 42 74	33 25 58	178 155 333	
6	673030	Verleumdung ohne sexuelle Grundlage	männl: weibl: insg:	485 459 944	0 0 0	0 0 0	2 0 2	1 0 1	0 3 6	3 3 6	5 7 12	5 10 15	10 17 27	13 14 27	26 34 60	9 14 23	7 12 19	16 26 42	31 42 73	108 116 224	100 83 183	108 81 189	96 77 173	459 425 884	
6	673040	Verunglimpfung des Andenkens Verstorbener ohne sexuelle Grundlage	männl: weibl: insg:	3 2 5	0 0 0	0 0 0	0 0 0	0 0 0	0 0 0	0 0 0	0 0 0	0 0 0	0 0 0	0 0 0	0 0 0	0 0 0	0 0 0	0 0 0	0 0 0	0 0 0	2 1 3	1 0 1	0 0 1	3 2 5	
4	673100	Beleidigung auf sexueller Grundlage §§ 185-187, 189 StGB	männl: weibl: insg:	763 258 1.021	0 0 0	0 0 0	1 0 1	4 4 8	19 10 29	24 14 38	32 17 49	58 21 79	90 38 128	63 26 89	177 78 255	40 6 46	41 8 49	81 14 95	91 35 126	177 58 235	112 30 142	76 25 101	49 18 67	586 180 766	

Schlüssel der Tat	Straftat	Sexus	TV insgesamt	Kinder						Jugendliche			Heranw.	< 21	Erwachsene ab 21 Jahre										
									< 14			14 < 18					21 < 25						>= 21		
				< 6	6 < 8	8 < 10	10 < 12	12 < 14		14 < 16	16 < 18				18 < 21	21 < 23		23 < 25	25 < 30	30 < 40	40 < 50	50 < 60		>= 60	
				1	2	3	4	5	6	7	8	9			10	11	12	13	14	15	16	17	18	19	20
6	673110	Beleidigung auf sexueller Grundlage	männl: weibl: insg:	691 175 866	0 0 0	0 0 0	1 0 1	4 4 8	19 6 25	24 10 34	31 12 43	54 12 66	85 24 109	54 17 71	163 51 214	36 5 41	38 5 43	74 10 84	82 28 110	164 42 206	97 19 116	69 16 85	42 9 51	528 124 652	
6	673120	Üble Nachrede auf sexueller Grundlage	männl: weibl: insg:	28 21 49	0 0 0	0 0 0	0 0 0	0 0 0	0 3 3	0 3 2	0 2 2	0 4 6	0 6 5	3 2 5	3 11 14	1 0 1	0 0 0	1 0 1	4 0 4	7 5 12	7 1 8	3 1 4	3 1 6	25 10 35	
6	673130	Verleumdung auf sexueller Grundlage	männl: weibl: insg:	48 64 112	0 0 0	0 0 0	0 0 0	0 1 1	0 1 1	0 1 1	2 3 5	5 6 11	7 9 16	6 8 14	13 18 31	3 1 4	3 3 6	6 4 10	6 7 13	7 11 18	8 10 18	4 8 12	4 6 10	35 46 81	
4	674000	Sachbeschädigung §§ 303-305a StGB	männl: weibl: insg:	3.979 704 4.683	2 3 5	14 4 18	40 11 51	79 14 93	157 52 209	292 84 376	273 64 337	381 39 420	654 103 757	429 49 478	1.375 236 1.611	218 37 255	172 23 195	390 60 450	543 71 614	814 138 952	324 74 398	298 73 371	235 52 287	2.604 468 3.072	
4	674010	Sachbeschädigung gemäß § 303 StGB ohne Schl. 6741 00 u. 6743 00	männl: weibl: insg:	3.001 524 3.525	1 0 1	9 3 12	30 8 38	59 10 69	116 40 156	215 61 276	194 48 242	279 35 314	473 83 556	305 35 340	993 179 1.172	169 28 197	126 16 142	295 44 339	432 50 482	626 100 726	259 57 316	211 56 267	185 38 223	2.008 345 2.353	
6	674011	Sachbeschädigung durch Graffiti ohne Schl. 674111 u. 674311	männl: weibl: insg:	175 39 214	0 0 0	0 0 0	6 1 7	13 10 23	19 11 30	25 11 36	34 6 40	59 17 76	35 5 40	113 33 146	11 1 12	8 2 10	19 3 22	22 2 24	13 0 13	5 1 6	3 0 3	0 0 0	0 0 68	62 6 68	
6	674012	Sachbeschädigung durch Feuer ohne Schl. 674312	männl: weibl: insg:	143 22 165	0 0 0	0 1 1	4 3 7	14 0 14	19 7 26	37 11 48	25 6 31	14 1 15	39 7 46	10 1 11	86 19 105	9 1 10	1 2 12	10 2 22	22 0 22	11 0 11	6 0 6	5 1 6	3 0 3	57 3 60	
6	674019	Sonstige Sachbeschädigung ohne Schl. 674119 u. 674319	männl: weibl: insg:	2.733 469 3.202	1 0 1	9 2 11	26 5 31	39 9 48	88 25 113	163 41 204	156 33 189	242 29 271	398 62 460	268 30 298	829 133 962	150 26 176	118 13 131	268 39 307	396 48 444	605 100 705	249 56 305	204 55 259	182 38 220	1.904 336 2.240	
4	674020	Gemeinschaftliche Sachbeschädigung ohne Schl. 6743 20	männl: weibl: insg:	50 3 53	0 0 0	0 0 0	1 0 1	6 1 7	7 1 8	6 1 7	6 1 7	8 0 15	14 1 11	10 1 11	31 3 34	2 0 2	4 0 6	6 0 6	2 0 2	2 0 2	6 0 6	1 0 1	2 0 2	19 0 19	
6	674021	Gemeinschaftliche Sachbeschädigung durch Graffiti ohne Schl. 674321	männl: weibl: insg:	12 3 15	0 0 0	0 0 0	0 0 0	0 0 0	3 1 4	3 1 4	2 1 3	0 0 3	2 1 5	4 1 9	9 3 12	1 0 1	0 0 1	1 0 1	1 0 1	1 0 1	0 0 0	0 0 0	0 0 0	0 0 0	3 0 3
6	674022	Gemeinschaftliche Sachbeschädigung durch Feuer ohne Schl. 674322	männl: weibl: insg:	2 0 2	0 0 0	0 0 0	0 0 0	0 0 0	0 0 1	1 0 1	1 0 1	0 0 0	1 0 1	0 0 0	2 0 2	0 0 0	0 0 0	0 0 0	0 0 0	0 0 0	0 0 0	0 0 0	0 0 0	0 0 0	0 0 0
6	674029	Sonstige gemeinschaftliche Sachbeschädigung ohne Schl. 674329	männl: weibl: insg:	36 0 36	0 0 0	0 0 0	0 0 1	1 0 2	2 0 3	3 0 3	3 0 8	8 0 11	11 0 6	6 0 20	20 0 20	1 0 1	4 0 5	5 0 1	1 0 1	6 0 6	1 0 1	6 0 6	1 0 2	2 0 16	16 0 16
4	674100	Sachbeschädigung an Kfz	männl: weibl: insg:	690 136 826	1 2 3	5 1 6	3 3 6	6 1 7	20 3 23	35 10 45	20 4 24	44 5 49	64 9 73	77 8 85	176 27 203	33 6 39	28 6 34	61 12 73	91 20 111	179 34 213	63 13 76	75 17 92	45 13 58	514 109 623	
6	674111	Sachbeschädigung durch Graffiti an Kfz	männl: weibl: insg:	26 5 31	0 0 0	0 0 0	0 0 0	0 0 0	2 0 2	2 0 2	0 1 1	7 1 8	7 2 9	8 1 9	17 3 20	1 0 1	2 1 3	3 1 4	4 0 4	1 0 1	1 0 2	0 0 1	0 0 0	0 0 11	9 2 11
6	674119	Sonstige Sachbeschädigung an Kfz	männl: weibl: insg:	672 132 804	1 2 3	5 1 6	3 3 6	6 1 7	18 3 21	33 10 43	20 4 24	39 4 43	59 8 67	73 7 80	165 25 190	32 6 38	26 5 31	58 11 69	88 20 108	179 33 212	63 13 76	74 17 91	45 13 58	507 107 614	
4	674200	Datenveränderung, Computersabotage §§ 303a, 303b StGB	männl: weibl: insg:	11 9 20	0 0 0	0 0 0	0 0 0	0 0 0	0 0 0	0 0 0	1 0 1	1 1 2	2 1 3	2 0 2	4 1 5	1 1 2	0 0 0	1 1 2	1 1 2	3 2 4	2 0 0	0 0 0	0 1 1	0 1 1	7 8 15

Schlüssel der Tat	Straftat	Sexus	TV insgesamt	Kinder						Jugendliche			Heranw.	< 21	Erwachsene ab 21 Jahre										
									< 14			14 < 18						21 < 25					>= 21		
				< 6	6 < 8	8 < 10	10 < 12	12 < 14		14 < 16	16 < 18				18 < 21		21 < 23	23 < 25		25 < 30	30 < 40	40 < 50	50 < 60	>= 60	
				5	6	7	8	9	10	11	12	13			14	15	16	17	18	19	20	21	22	23	24
6	674210	Datenveränderung	männl: 10 weibl: 8 insg: 18	0	0	0	0	0	0	0	1	1	2	2	4	1	0	1	1	3	1	0	0	6	
6	674220	Computersabotage	männl: 1 weibl: 1 insg: 2	0	0	0	0	0	0	0	0	0	0	0	0	0	0	0	0	1	0	0	0	1	
4	674300	Sonstige Sachbeschädigung auf Straßen, Wegen oder Plätzen	männl: 507 weibl: 71 insg: 578	0	0	7	13	28	48	72	94	166	83	297	29	24	53	53	63	12	22	7	210		
4	674310	Sonstige Sachbeschädigung auf Straßen, Wegen oder Plätzen gemäß § 303 StGB	männl: 458 weibl: 64 insg: 522	0	0	7	13	24	44	66	79	145	71	260	28	24	52	48	58	11	22	7	198		
6	674311	Sonstige Sachbeschädigung durch Graffiti auf Straßen, Wegen oder Plätzen	männl: 114 weibl: 23 insg: 137	0	0	3	3	10	16	15	25	40	22	78	9	7	16	10	9	1	0	0	36		
6	674312	Sonstige Sachbeschädigung durch Feuer auf Straßen, Wegen oder Plätzen	männl: 8 weibl: 1 insg: 9	0	0	0	0	0	0	0	3	3	6	0	0	0	0	0	0	1	1	0	2		
6	674319	Sonstige Sachbeschädigung auf Straßen, Wegen oder Plätzen	männl: 343 weibl: 40 insg: 383	0	0	4	11	15	30	48	54	102	51	183	19	17	36	38	49	9	21	7	160		
4	674320	Gemeinschaftliche Sachbeschädigung auf Straßen, Wegen oder Plätzen	männl: 55 weibl: 7 insg: 62	0	0	0	0	4	4	6	19	25	13	42	2	0	2	5	5	1	0	0	13		
6	674321	Gemeinschaftliche Sachbeschädigung durch Graffiti auf Straßen, Wegen oder Plätzen	männl: 6 weibl: 1 insg: 7	0	0	0	0	0	0	2	1	3	2	5	0	0	0	1	0	0	0	0	1		
6	674322	Gemeinschaftliche Sachbeschädigung durch Feuer auf Straßen, Wegen oder Plätzen	männl: 3 weibl: 3 insg: 6	0	0	0	0	1	1	1	1	2	0	3	0	0	0	0	0	0	0	0	0		
6	674329	Sonstige gemeinschaftliche Sachbeschädigung auf Straßen, Wegen oder Plätzen	männl: 46 weibl: 3 insg: 49	0	0	0	0	3	3	3	17	20	11	34	2	0	2	4	5	1	0	0	12		
4	674500	Zerstörung wichtiger Arbeitsmittel § 305a StGB	männl: 10 weibl: 2 insg: 12	0	0	0	0	0	0	0	0	1	0	1	0	1	3	3	1	1	0	0	9		
6	674519	Sonstige Zerstörung wichtiger Arbeitsmittel	männl: 10 weibl: 2 insg: 12	0	0	0	0	0	0	0	0	1	0	1	0	1	3	3	1	1	0	0	9		
4	675000	Sprengstoff- und Strahlungsverbrechen §§ 307 - 312 StGB	männl: 21 weibl: 2 insg: 23	0	0	0	0	1	1	0	4	4	3	8	1	2	3	6	3	0	0	1	13		
64	675200	Herbeiführen einer Sprengstoffexplosion gemäß § 308 StGB	männl: 21 weibl: 2 insg: 23	0	0	0	0	1	1	0	4	4	3	8	1	2	3	7	2	0	0	1	13		
64	675400	Vorbereitung eines Explosions- oder Strahlungsverbrechens gemäß § 310 StGB	männl: 1 weibl: 0 insg: 1	0	0	0	0	0	0	0	0	0	0	0	0	0	0	0	1	0	0	0	1		

Schlüssel der Tat	Straftat	Sexus	TV insge- samt	Kinder						Jugendliche			Heran- w. 18 < 21	Erwachsene ab 21 Jahre										
									< 14			14 < 18		< 21			21 < 25						>= 21	
				< 6	6 < 8	8 < 10	10 < 12	12 < 14		14 < 16	16 < 18				21 < 23	23 < 25		25 < 30	30 < 40	40 < 50	50 < 60	>= 60		
				1	2	3	4	5	6	7	8	9		10	11	12	13	14	15	16	17	18	19	20
4	676000	Straftaten gegen die Umwelt §§ 324, 324a, 325-330a StGB	männl.: weibl.: insg.: 92 9 101	0 0 0	0 0 0	0 0 0	0 0 0	0 0 0	0 0 0	0 0 0	5 0 5	5 0 5	2 0 2	7 0 7	2 1 3	2 0 2	4 1 5	7 0 7	16 1 17	20 4 24	22 2 24	16 1 17	85 9 94	
4	676010	Bodenverunreinigung 324a StGB	männl.: weibl.: insg.: 11 0 11	0 0 0	0 0 0	0 0 0	0 0 0	0 0 0	0 0 0	0 0 0	1 0 1	1 0 1	0 0 0	1 0 1	1 0 1	0 0 0	1 0 1	0 0 0	2 0 2	2 0 2	2 0 2	3 0 3	10 0 10	
6	676011	Bodenverunreinigung	männl.: weibl.: insg.: 10 0 10	0 0 0	0 0 0	0 0 0	0 0 0	0 0 0	0 0 0	0 0 0	1 0 1	1 0 1	0 0 0	1 0 1	1 0 1	0 0 0	1 0 1	0 0 0	2 0 2	2 0 2	2 0 2	2 0 2	9 0 9	
6	676012	Bodenverunreinigung - besonders schwerer Fall	männl.: weibl.: insg.: 1 0 1	0 0 0	0 0 0	0 0 0	0 0 0	0 0 0	0 0 0	0 0 0	0 0 0	0 0 0	0 0 0	0 0 0	0 0 0	0 0 0	0 0 0	0 0 0	0 0 0	0 0 0	0 0 0	1 0 1	1 0 1	
4	676100	Gewässerverunreinigung § 324 StGB	männl.: weibl.: insg.: 26 1 27	0 0 0	0 0 0	0 0 0	0 0 0	0 0 0	0 0 0	0 0 0	1 0 1	1 0 1	1 0 1	2 0 2	0 1 1	1 0 1	1 0 1	2 0 2	5 0 5	7 0 7	8 0 8	1 0 1	24 1 25	
6	676101	Gewässerverunreinigung	männl.: weibl.: insg.: 22 1 23	0 0 0	0 0 0	0 0 0	0 0 0	0 0 0	0 0 0	0 0 0	1 0 1	1 0 1	1 0 1	2 0 2	0 1 1	0 0 0	0 1 1	0 0 0	2 0 2	5 0 5	6 0 6	6 0 6	1 0 1	20 1 21
6	676102	Gewässerverunreinigung - besonders schwerer Fall	männl.: weibl.: insg.: 4 0 4	0 0 0	0 0 0	0 0 0	0 0 0	0 0 0	0 0 0	0 0 0	0 0 0	0 0 0	0 0 0	0 0 0	0 0 0	1 0 1	1 0 1	0 0 0	0 0 0	0 0 0	1 0 1	2 0 2	0 0 0	4 0 4
4	676200	Luftverunreinigung § 325 StGB	männl.: weibl.: insg.: 3 0 3	0 0 0	0 0 0	0 0 0	0 0 0	0 0 0	0 0 0	0 0 0	0 0 0	0 0 0	0 0 0	0 0 0	0 0 0	0 0 0	0 0 0	0 0 0	1 0 1	1 0 1	0 0 0	1 0 1	3 0 3	
6	676201	Luftverunreinigung	männl.: weibl.: insg.: 3 0 3	0 0 0	0 0 0	0 0 0	0 0 0	0 0 0	0 0 0	0 0 0	0 0 0	0 0 0	0 0 0	0 0 0	0 0 0	0 0 0	0 0 0	0 0 0	1 0 1	1 0 1	0 0 0	1 0 1	3 0 3	
4	676400	Unerlaubter Umgang mit Abfällen § 326 außer Abs. 2 StGB	männl.: weibl.: insg.: 41 8 49	0 0 0	0 0 0	0 0 0	0 0 0	0 0 0	0 0 0	0 0 0	3 0 3	3 0 3	1 0 1	4 0 4	1 0 1	1 0 1	2 0 2	3 0 3	6 1 7	8 4 12	9 2 11	9 1 10	37 8 45	
4	676410	Unerlaubter Umgang mit Abfällen § 326 Abs. 1	männl.: weibl.: insg.: 41 8 49	0 0 0	0 0 0	0 0 0	0 0 0	0 0 0	0 0 0	0 0 0	3 0 3	3 0 3	1 0 1	4 0 4	1 0 1	1 0 1	2 0 2	3 0 3	6 1 7	8 4 12	9 2 11	9 1 10	37 8 45	
6	676411	Unerlaubter Umgang mit Abfällen gemäß § 326 Abs. 1 StGB	männl.: weibl.: insg.: 38 7 45	0 0 0	0 0 0	0 0 0	0 0 0	0 0 0	0 0 0	0 0 0	3 0 3	3 0 3	1 0 1	4 0 4	1 0 1	1 0 1	2 0 2	3 0 3	5 1 6	8 3 11	9 2 11	7 1 8	34 7 41	
6	676412	Unerlaubter Umgang mit Abfällen gemäß § 326 Abs. 1 StGB - besonders schwerer Fall	männl.: weibl.: insg.: 3 1 4	0 0 0	0 0 0	0 0 0	0 0 0	0 0 0	0 0 0	0 0 0	0 0 0	0 0 0	0 0 0	0 0 0	0 0 0	0 0 0	0 0 0	0 0 0	1 0 1	0 1 1	0 0 0	2 0 2	3 1 4	
4	676500	Unerlaubtes Betreiben von Anlagen § 327 StGB	männl.: weibl.: insg.: 6 0 6	0 0 0	0 0 0	0 0 0	0 0 0	0 0 0	0 0 0	0 0 0	0 0 0	0 0 0	0 0 0	0 0 0	0 0 0	0 0 0	0 0 0	0 0 0	1 0 1	2 0 2	1 0 1	2 0 2	6 0 6	
4	676520	Unerlaubtes Betreiben von Anlagen § 327 Abs. 2	männl.: weibl.: insg.: 6 0 6	0 0 0	0 0 0	0 0 0	0 0 0	0 0 0	0 0 0	0 0 0	0 0 0	0 0 0	0 0 0	0 0 0	0 0 0	0 0 0	0 0 0	0 0 0	1 0 1	2 0 2	1 0 1	2 0 2	6 0 6	
6	676521	Unerlaubtes Betreiben von Anlagen gemäß § 327 Abs. 2	männl.: weibl.: insg.: 6 0 6	0 0 0	0 0 0	0 0 0	0 0 0	0 0 0	0 0 0	0 0 0	0 0 0	0 0 0	0 0 0	0 0 0	0 0 0	0 0 0	0 0 0	0 0 0	1 0 1	2 0 2	1 0 1	2 0 2	6 0 6	

Schlüssel der Tat	Straftat	Sexus	TV insge- samt	Kinder						Jugendliche			Heran- w. 18 < 21	Erwachsene ab 21 Jahre											
									< 14			14 < 18				< 21				21 < 25					>= 21
				< 6	6 < 8	8 < 10	10 < 12	12 < 14		14 < 16	16 < 18			21 < 23	23 < 25		25 < 30	30 < 40	40 < 50	50 < 60	>= 60				
				5	6	7	8	9	10	11	12	13		14	15	16	17	18	19	20	21	22	23	24	
4	676600	Unerlaubter Umgang mit radioaktiven Stoffen und anderen gefährlichen Gütern § 328 StGB	männl: weibl: insg:	2 0 2	0 0 0	0 0 0	0 0 0	0 0 0	0 0 0	0 0 0	0 0 0	0 0 0	0 0 0	0 0 0	0 0 0	0 0 0	0 0 0	0 0 0	0 0 0	2 0 2	0 0 0	0 0 2			
4	676620	Unerlaubter Umgang mit anderen gefährlichen Stoffen und Gütern § 328 Abs. 3 StGB	männl: weibl: insg:	2 0 2	0 0 0	0 0 0	0 0 0	0 0 0	0 0 0	0 0 0	0 0 0	0 0 0	0 0 0	0 0 0	0 0 0	0 0 0	0 0 0	0 0 0	0 0 0	2 0 2	0 0 0	0 0 2			
6	676621	Unerlaubter Umgang mit anderen gefährlichen Stoffen und Gütern gemäß § 328 Abs. 3 StGB	männl: weibl: insg:	2 0 2	0 0 0	0 0 0	0 0 0	0 0 0	0 0 0	0 0 0	0 0 0	0 0 0	0 0 0	0 0 0	0 0 0	0 0 0	0 0 0	0 0 0	0 0 0	2 0 2	0 0 0	0 0 2			
64	676900	Schwere Gefährdung durch Freisetzen von Giften § 330a StGB	männl: weibl: insg:	3 0 3	0 0 0	0 0 0	0 0 0	0 0 0	0 0 0	0 0 0	0 0 0	0 0 0	0 0 0	0 0 0	0 0 0	0 0 0	2 0 2	1 0 1	0 0 0	0 0 0	0 0 0	0 0 3			
4	678000	Ausspähen, Abfangen von Daten einschl. Vorbereitungshandlungen und Datenhehlerei §§ 202a, 202b, 202c, 202d StGB	männl: weibl: insg:	82 28 110	0 0 0	0 0 0	0 0 0	0 0 0	0 0 0	0 1 1	1 3 4	1 4 5	4 1 5	5 1 10	4 5 9	7 0 8	11 1 12	22 4 26	22 9 31	11 4 15	7 3 10	4 2 6	77 23 100		
6	678010	Ausspähen von Daten gemäß § 202a StGB	männl: weibl: insg:	61 27 88	0 0 0	0 0 0	0 0 0	0 0 0	0 0 0	0 1 1	1 3 4	1 4 5	4 1 5	5 10 15	2 0 2	4 1 5	6 1 7	20 4 24	14 9 23	8 4 12	5 2 7	3 2 5	56 22 78		
6	678020	Abfangen von Daten gemäß § 202b StGB	männl: weibl: insg:	1 1 2	0 0 0	0 0 0	0 0 0	0 0 0	0 0 0	0 0 0	0 0 0	0 0 0	0 0 0	0 0 0	0 0 0	0 0 0	1 0 1	0 0 0	0 0 0	0 1 1	0 0 0	0 1 2			
6	678040	Datenhehlerei gemäß § 202d	männl: weibl: insg:	21 0 21	0 0 0	0 0 0	0 0 0	0 0 0	0 0 0	0 0 0	0 0 0	0 0 0	0 0 0	0 0 0	2 0 2	3 0 3	5 0 5	2 0 2	8 0 8	3 0 3	2 0 2	1 0 1	21 0 21		
4	700000	Strafrechtliche Nebengesetze	männl: weibl: insg:	10.007 2.420 12.427	11 11 22	4 3 7	3 3 6	6 5 11	57 19 76	81 41 122	364 144 508	833 186 1.019	1.197 330 1.527	1.549 292 1.841	2.827 663 3.490	734 156 890	655 153 808	1.389 309 1.698	1.819 475 2.294	2.752 182 3.408	765 93 947	247 42 340	208 42 250	7.180 1.757 8.937	
4	710000	Straftaten gegen strafrechtliche Nebengesetze auf dem Wirtschaftssektor	männl: weibl: insg:	320 90 410	0 0 0	0 0 0	0 0 0	0 0 0	0 1 1	0 1 1	6 2 8	10 0 10	16 2 18	14 4 18	30 7 37	11 4 15	6 3 9	17 7 24	44 10 54	74 20 94	63 18 81	51 18 69	41 10 51	290 83 373	
4	712000	Straftaten nach AktG, GenG, GmbHG, HGB, RechnungslegungsG, UmwandlungsG	männl: weibl: insg:	54 14 68	0 0 0	0 0 0	0 0 0	0 0 0	0 0 0	0 0 0	0 0 0	0 0 0	0 0 0	0 0 0	0 0 0	0 0 0	0 0 0	2 1 3	8 3 11	17 4 21	10 5 15	17 1 18	54 14 68		
6	712020	Handelsgesetzbuch	männl: weibl: insg:	2 1 3	0 0 0	0 0 0	0 0 0	0 0 0	0 0 0	0 0 0	0 0 0	0 0 0	0 0 0	0 0 0	0 0 0	0 0 0	0 0 0	0 0 0	0 0 0	0 0 0	1 1 2	1 0 1	2 1 3		
64	712200	Insolvenzverschleppung gemäß § 15a InsO	männl: weibl: insg:	52 13 65	0 0 0	0 0 0	0 0 0	0 0 0	0 0 0	0 0 0	0 0 0	0 0 0	0 0 0	0 0 0	0 0 0	0 0 0	2 1 3	8 3 11	17 4 21	9 4 13	16 4 17	52 13 65			
4	714000	Straftaten i.V.m. dem Bankgewerbe sowie Wertpapierhandelsgesetz (Güd-Kreditwesen, BörsenG, DepotG, HypothekenbankG, § 35 BundesbankG)	männl: weibl: insg:	4 1 5	0 0 0	0 0 0	0 0 0	0 0 0	0 0 0	0 0 0	0 0 0	0 0 0	0 0 0	0 0 0	0 0 0	0 0 0	0 0 0	0 0 0	0 0 0	2 1 3	1 0 1	1 0 1	4 1 5		
6	714060	Wertpapierhandelsgesetz	männl: weibl: insg:	3 1 4	0 0 0	0 0 0	0 0 0	0 0 0	0 0 0	0 0 0	0 0 0	0 0 0	0 0 0	0 0 0	0 0 0	0 0 0	0 0 0	0 0 0	0 0 0	2 1 3	0 0 0	1 0 1	3 1 4		
6	714070	Zahlungsdienstenaufsichtsgesetz	männl: weibl: insg:	1 0 1	0 0 0	0 0 0	0 0 0	0 0 0	0 0 0	0 0 0	0 0 0	0 0 0	0 0 0	0 0 0	0 0 0	0 0 0	0 0 0	0 0 0	0 0 0	0 0 0	1 0 1	0 0 0	1 0 1		

Schlüssel der Tat	Straftat	Sexus	TV insge- samt	Kinder					Jugendliche			Heran- w. 18 < 21	Erwachsene ab 21 Jahre											
									< 14				14 < 18	< 21			21 < 25						>= 21	
				< 6	6 < 8	8 < 10	10 < 12	12 < 14		14 < 16	16 < 18			21 < 23	23 < 25	25 < 30		30 < 40	40 < 50	50 < 60	>= 60			
1	2	3	4	5	6	7	8	9	10	11	12	13	14	15	16	17	18	19	20	21	22	23	24	
4	715000	Straftaten im Zusammenhang mit Urheberrechtsbestimmungen (UrheberrechtsG, MarkenG, § 17 UWG, DesignG, GebrauchsmusterG, KunsturheberrechtsG, PatentG, HalbleiterschutzG)	männl: weibl: insg:	110 35 145	0 0 0	0 0 0	0 0 0	0 0 0	0 1 1	0 1 1	3 1 4	8 0 8	11 1 12	3 2 5	14 4 18	3 3 6	1 2 3	4 5 9	15 6 21	25 7 32	26 5 31	17 6 23	9 2 11	96 31 127
6	715010	Markengesetz	männl: weibl: insg:	8 5 13	0 0 0	0 0 0	0 0 0	0 0 0	0 0 0	0 0 0	1 0 1	0 0 0	1 0 1	0 0 0	1 0 1	0 1 0	0 0 0	0 1 0	1 2 3	0 0 0	2 1 3	3 1 4	1 0 1	7 5 12
6	715040	Kunsturheberrechtsgesetz	männl: weibl: insg:	58 19 77	0 0 0	0 0 0	0 0 0	0 1 1	0 1 1	1 1 2	8 1 8	9 1 10	3 2 5	12 4 16	2 1 3	1 2 3	3 3 6	8 2 10	13 5 18	13 2 15	5 2 7	4 2 5	4 1 5	46 15 61
6	715050	Straftat nach dem Urheberrechtsgesetz - sonstige Verstöße (ohne Schl. 715100 u. 715200)	männl: weibl: insg:	35 9 44	0 0 0	0 0 0	0 0 0	0 0 0	0 0 0	0 0 0	1 0 1	0 0 0	1 0 0	0 0 0	1 1 2	0 0 0	0 1 2	1 1 2	5 1 6	9 2 11	10 2 12	6 2 8	3 1 4	34 9 43
6	715060	Patentgesetz	männl: weibl: insg:	1 0 1	0 0 0	0 0 0	0 0 0	0 0 0	0 0 0	0 0 0	0 0 0	0 0 0	0 0 0	0 0 0	0 0 0	0 0 0	0 0 0	0 0 0	1 0 1	0 0 0	0 0 0	0 0 0	0 0 0	1 0 1
64	715100	Softwarepiraterie (private Anwendung z.B. Computerspiele)	männl: weibl: insg:	0 1 1	0 0 0	0 0 0	0 0 0	0 0 0	0 0 0	0 0 0	0 0 0	0 0 0	0 0 0	0 0 0	0 0 0	0 0 0	0 0 0	0 0 0	0 1 1	0 0 0	0 0 0	0 0 0	0 0 0	0 1 1
64	715300	Verrat von Betriebs- und Geschäftsgeheimnissen nach § 17 Abs. 1 und 4 UWG	männl: weibl: insg:	7 1 8	0 0 0	0 0 0	0 0 0	0 0 0	0 0 0	0 0 0	0 0 0	0 0 0	0 0 0	0 0 0	0 0 0	0 0 0	0 0 0	0 0 0	0 0 0	3 0 3	1 0 1	3 1 4	0 0 0	7 1 8
64	715400	Verrat von Betriebs- und Geschäftsgeheimnissen gemäß § 17 Abs. 2 und 4 UWG	männl: weibl: insg:	1 0 1	0 0 0	0 0 0	0 0 0	0 0 0	0 0 0	0 0 0	0 0 0	0 0 0	0 0 0	0 0 0	0 0 0	0 0 0	0 0 0	0 0 0	0 0 0	0 0 0	0 0 0	0 0 0	1 0 1	1 0 1
4	716000	Straftaten im Zusammenhang mit Lebens- und Arzneimitteln (z.B. Lebensmittel- und Futtermittelgesetzbuch, ArzneimittelG, WeinG)	männl: weibl: insg:	81 27 108	0 0 0	0 0 0	0 0 0	0 0 0	0 0 0	0 1 2	1 0 2	3 1 3	4 0 5	3 1 5	4 1 5	3 1 3	2 1 3	5 1 6	14 3 17	23 6 29	15 6 21	13 5 18	7 5 12	77 26 103
6	716079	Sonstige Straftaten im Zusammenhang mit Lebensmitteln - soweit nicht unter anderen Schlüsseln zu erfassen -	männl: weibl: insg:	2 3 5	0 0 0	0 0 0	0 0 0	0 0 0	0 0 0	0 0 0	0 0 0	0 0 0	0 0 0	0 0 0	0 0 0	0 0 0	0 0 0	0 0 0	0 0 0	0 2 2	2 0 2	0 1 1	0 0 0	2 3 5
64	716100	Straftaten nach dem Lebensmittel- und Futtermittelgesetzbuch	männl: weibl: insg:	26 11 37	0 0 0	0 0 0	0 0 0	0 0 0	0 0 0	0 0 0	0 0 0	0 0 0	0 0 0	0 0 0	0 0 0	0 0 0	0 0 0	0 0 0	1 0 1	6 1 7	9 6 15	7 1 8	3 3 6	26 11 37
4	716400	Straftaten nach dem Arzneimittelgesetz (AMG)	männl: weibl: insg:	48 12 60	0 0 0	0 0 0	0 0 0	0 0 0	0 0 0	1 1 2	0 0 2	1 1 2	2 1 4	3 1 4	2 1 3	2 1 3	2 1 3	4 1 5	11 3 14	17 3 20	4 0 4	5 2 7	4 2 6	45 11 56
4	716420	Illegale Arzneimittel in der legalen Verteilerkette (iAMidlegV)	männl: weibl: insg:	13 3 16	0 0 0	0 0 0	0 0 0	0 0 0	0 0 0	0 0 1	0 0 0	0 0 0	1 0 1	1 0 1	1 0 1	0 0 0	1 0 1	3 2 5	4 1 5	1 0 1	2 0 2	2 0 2	1 0 1	12 3 15
6	716421	Inverkehrbringen von bedenklichen Arzneimitteln (iAMidlegV)	männl: weibl: insg:	13 1 14	0 0 0	0 0 0	0 0 0	0 0 0	0 0 0	0 0 0	0 0 0	0 0 0	0 0 0	1 0 1	1 0 1	1 0 1	0 0 0	1 1 4	3 1 4	4 0 4	1 0 1	2 0 2	1 0 1	12 1 13
6	716423	Inverkehrbringen nicht zugelassener Arzneimittel (iAMidlegV)	männl: weibl: insg:	0 2 2	0 0 0	0 0 0	0 0 0	0 0 0	0 0 0	0 0 0	0 0 0	0 0 0	0 0 0	0 0 0	0 0 0	0 0 0	0 0 0	0 1 1	0 1 1	0 0 0	0 0 0	0 0 0	0 0 0	0 2 2
4	716430	Arzneimittel in der illegalen Verteilerkette (AMidillegV)	männl: weibl: insg:	9 2 11	0 0 0	0 0 0	0 0 0	0 0 0	0 0 0	0 0 1	1 0 1	0 0 1	1 0 1	0 0 0	1 0 1	0 0 0	0 0 0	0 0 0	3 1 4	4 1 5	0 0 0	0 0 0	1 0 1	8 2 10

Schlüssel der Tat	Straftat	Sexus	TV insgesamt	Kinder						Jugendliche			Heranw.	Erwachsene ab 21 Jahre													
									< 14			14 < 18		< 21				21 < 25						>= 21			
				< 6	6 < 8	8 < 10	10 < 12	12 < 14		14 < 16	16 < 18				18 < 21	21 < 23	23 < 25		25 < 30	30 < 40	40 < 50	50 < 60	>= 60				
																									5	6	7
6	716431	Inverkehrbringen von bedenklichen Arzneimitteln (AMidillegV)	männl: 1 weibl: 0 insg: 1	0 0 0	0 0 0	0 0 0	0 0 0	0 0 0	0 0 0	0 0 0	0 0 0	0 0 0	0 0 0	0 0 0	0 0 0	0 0 0	0 0 0	0 0 0	0 0 0	0 0 0	0 0 0	0 0 0	0 0 0	0 0 0	0 0 0	1 0 1	
6	716433	Inverkehrbringen nicht zugelassener Arzneimittel, Illegaler Handel oder Abgabe von verschreibungspflichtigen Arzneimitteln gemäß §§ 96 Ziffer 5, 95 (1) 4 (AMidillegV)	männl: 8 weibl: 2 insg: 10	0 0 0	0 0 0	0 0 0	0 0 0	0 0 0	0 0 0	0 0 0	1 0 1	0 0 0	1 0 1	0 0 0	1 0 1	0 0 0	0 0 0	0 0 0	3 1 4	3 1 4	0 0 0	0 0 0	0 0 0	0 0 0	0 0 0	1 0 1	7 2 9
6	716450	Illegaler Umgang mit Tierarzneimitteln	männl: 3 weibl: 1 insg: 4	0 0 0	0 0 0	0 0 0	0 0 0	0 0 0	0 0 0	0 0 0	0 0 0	0 0 0	0 0 0	0 0 0	0 0 0	0 0 0	0 0 0	0 0 0	0 0 0	0 0 0	0 0 0	1 0 1	2 0 3	0 0 0	0 0 0	3 1 4	
6	716460	Straftaten nach dem AMG gemäß § 95 (1) 2, 3, 5, 5a	männl: 21 weibl: 5 insg: 26	0 0 0	0 0 0	0 0 0	0 0 0	0 0 0	0 0 0	0 1 1	0 0 0	0 1 1	0 0 1	1 0 2	1 1 3	2 1 4	3 1 4	4 0 10	9 1 10	2 0 2	1 0 2	1 1 2	1 0 2	1 1 2	1 1 2	20 4 24	
6	716470	Straftaten nach dem AMG gemäß § 96 ohne die Ziffern 5, 15-18a und 20b	männl: 2 weibl: 1 insg: 3	0 0 0	0 0 0	0 0 0	0 0 0	0 0 0	0 0 0	0 0 0	0 0 0	0 0 0	0 0 0	0 0 0	0 0 0	0 0 0	0 0 0	0 0 0	1 0 1	0 0 0	0 0 0	0 0 0	0 0 0	0 0 0	1 1 2	2 1 3	
64	716500	Straftaten nach dem Anti-Doping-Gesetz (AntiDopG)	männl: 5 weibl: 1 insg: 6	0 0 0	0 0 0	0 0 0	0 0 0	0 0 0	0 0 0	0 0 0	0 0 0	0 0 0	1 0 1	1 0 1	1 0 1	0 0 0	1 0 1	2 0 2	0 0 0	0 0 0	0 0 0	1 1 2	0 0 0	0 0 0	1 0 2	0 1 5	4 1 5
6	716520	Erwerb, Besitz, Verbringung von Dopingmitteln	männl: 2 weibl: 1 insg: 3	0 0 0	0 0 0	0 0 0	0 0 0	0 0 0	0 0 0	0 0 0	0 0 0	0 0 0	0 0 0	0 0 0	1 0 1	0 0 0	1 0 1	1 0 1	1 0 1	0 0 0	0 0 0	0 0 0	0 0 0	0 0 0	0 1 1	0 0 0	2 1 3
6	716530	Selbstdoping (anwenden/ anwenden lassen, Erwerb und Besitz von Doping-mitteln, zur Verschaffung eines Vorteils im Wettbewerb	männl: 3 weibl: 0 insg: 3	0 0 0	0 0 0	0 0 0	0 0 0	0 0 0	0 0 0	0 0 0	0 0 0	0 0 0	1 0 1	1 0 1	0 0 0	0 0 0	0 0 1	0 0 0	1 0 0	0 0 0	0 0 0	0 0 1	0 0 0	0 0 1	0 0 0	0 0 2	2 0 2
4	719000	Sonstige Straftaten (Nebengesetze) auf dem Wirtschaftssektor (z.B. Rennwett- und LotterieG, UWG ohne § 17, VersicherungsaufsichtG, WirtschaftsstrafG, Gewerbeordnung)	männl: 72 weibl: 13 insg: 85	0 0 0	0 0 0	0 0 0	0 0 0	0 0 0	0 0 0	2 0 2	2 0 2	4 0 4	8 2 10	12 2 14	5 1 6	3 0 3	8 1 9	13 0 13	19 4 23	3 2 5	10 2 12	7 2 9	10 2 12	6 2 8	60 11 71		
6	719040	Gewerbeordnung	männl: 1 weibl: 0 insg: 1	0 0 0	0 0 0	0 0 0	0 0 0	0 0 0	0 0 0	0 0 0	0 0 0	0 0 0	0 0 0	0 0 0	0 0 0	0 0 0	0 0 0	0 0 0	0 0 0	0 0 0	0 0 0	0 0 0	0 0 0	0 0 0	1 0 1	1 0 1	
64	719081	Verstoss gegen Abgabenordnung - Steuerhinterziehung	männl: 68 weibl: 12 insg: 80	0 0 0	0 0 0	0 0 0	0 0 0	0 0 0	0 0 0	2 0 2	2 0 2	4 0 4	8 2 10	12 2 14	5 1 6	3 0 3	8 1 9	12 0 12	19 4 23	3 2 5	8 2 10	6 2 8	6 1 7	56 10 66			
64	719082	Verstoss gegen Abgabenordnung - Steuerhehlerei	männl: 1 weibl: 0 insg: 1	0 0 0	0 0 0	0 0 0	0 0 0	0 0 0	0 0 0	0 0 0	0 0 0	0 0 0	0 0 0	0 0 0	0 0 0	0 0 0	0 0 0	0 0 0	1 0 1	0 0 0	0 0 0	0 0 0	0 0 0	0 0 0	0 0 0	1 0 1	
64	719200	Straftaten nach UWG ohne § 17	männl: 2 weibl: 1 insg: 3	0 0 0	0 0 0	0 0 0	0 0 0	0 0 0	0 0 0	0 0 0	0 0 0	0 0 0	0 0 0	0 0 0	0 0 0	0 0 0	0 0 0	0 0 0	0 0 0	0 0 0	0 0 0	2 0 2	0 0 0	0 0 0	2 1 3		
4	720000	Straftaten gegen sonstige strafrechtliche Nebengesetze-ohne Verkehrsdelikte-	männl: 2.640 weibl: 623 insg: 3.263	11 11 22	4 3 7	3 3 6	6 4 10	17 4 18	41 22 63	91 18 109	157 20 177	248 38 286	339 52 391	628 112 740	213 54 267	209 47 256	422 101 523	482 107 589	616 151 767	254 92 346	120 40 160	118 20 138	2.012 511 2.523				
6	720001	Vereinsgesetz	männl: 8 weibl: 1 insg: 9	0 0 0	0 0 0	0 0 0	0 0 0	0 0 0	0 0 0	0 0 0	0 0 0	0 0 0	1 0 1	1 0 1	0 0 0	1 0 1	1 0 1	1 0 1	1 0 1	3 0 3	1 1 2	0 1 0	0 1 0	7 1 8			
6	720002	Versammlungsgesetze des Bundes und der Länder	männl: 98 weibl: 14 insg: 112	0 0 0	0 0 0	0 0 0	0 0 0	0 0 0	0 0 0	5 1 6	8 2 10	13 3 16	20 2 22	33 5 38	7 2 9	10 0 10	17 2 19	11 4 15	23 1 24	7 2 9	5 0 5	2 0 2	0 0 0	65 9 74			

Schlüssel der Tat	Straftat	Sexus	TV insge- samt	Kinder						Jugendliche			Heran- w.	< 21	Erwachsene ab 21 Jahre										
									< 14			14 < 18							21 < 25						>= 21
				< 6	6 < 8	8 < 10	10 < 12	12 < 14		14 < 16	16 < 18				18 < 21		21 < 23	23 < 25		25 < 30	30 < 40	40 < 50	50 < 60	>= 60	
				5	6	7	8	9	10	11	12	13			14	15	16	17	18	19	20	21	22	23	24
6	720009	Telekommunikationsgesetz	männl: weibl: insg:	5 0 5	0 0 0	0 0 0	0 0 0	0 0 0	0 0 0	0 0 0	0 0 0	0 0 0	0 0 0	0 0 0	0 0 0	0 0 0	3 0 3	1 0 1	1 0 1	0 0 0	5 0 5				
6	720011	Straftaten gemäß § 4 Gewaltschutzgesetz	männl: weibl: insg:	107 8 115	0 0 0	0 0 0	0 0 0	0 0 0	0 0 0	0 0 0	1 1 2	1 1 2	3 1 4	4 2 6	2 0 2	5 1 6	7 1 8	16 1 17	43 1 44	16 3 19	14 0 14	7 0 7	103 6 109		
6	720014	Luftsicherheitsgesetz	männl: weibl: insg:	1 0 1	0 0 0	0 0 0	0 0 0	0 0 0	0 0 0	0 0 0	0 0 0	0 0 0	0 0 0	0 0 0	0 0 0	0 0 0	0 0 0	0 0 0	0 0 0	0 0 0	1 0 1	0 0 0			
6	720079	Sonstige strafrechtliche Nebengesetze	männl: weibl: insg:	6 2 8	0 0 0	0 0 0	0 0 0	0 0 0	0 0 0	0 0 0	0 0 0	0 0 0	0 0 0	0 0 0	0 0 0	1 0 1	1 0 1	3 0 3	0 2 3	1 2 3	1 0 1	0 2 0	6 2 8		
64	722000	Straftaten gegen § 27 Abs. 1 des Jugendschutzgesetzes	männl: weibl: insg:	2 0 2	0 0 0	0 0 0	0 0 0	0 0 0	0 0 0	0 0 0	0 0 0	0 0 0	0 0 0	0 0 0	0 0 0	0 0 0	0 0 0	0 0 0	0 0 0	1 0 1	0 0 0	1 0 1	2 0 2		
4	725000	Straftaten gegen das Aufenthalts-, das Asyl- und das Freizügigkeitsgesetz/EU	männl: weibl: insg:	1.244 499 1.743	11 11 22	4 3 7	1 3 4	4 4 8	9 1 10	29 22 51	40 12 52	76 15 91	116 27 143	181 40 221	326 89 415	138 48 186	121 42 163	259 90 349	256 82 338	234 118 352	122 73 195	29 32 61	18 15 33	918 410 1.328	
4	725100	Unerlaubte Einreise gemäß § 95 Abs. 1 Nr. 3 und Abs. 2 Nr. 1a Aufenthaltsgesetz	männl: weibl: insg:	0 1 1	0 0 0	0 0 0	0 0 0	0 0 0	0 0 0	0 0 0	0 0 0	0 0 0	0 0 0	0 0 0	0 0 0	0 0 0	0 0 0	0 0 0	0 0 0	0 1 0	0 0 0	0 0 0	0 0 1		
6	725110	Unerlaubte Einreise gemäß § 95 Abs. 1 Nr. 3 Aufenthaltsgesetz	männl: weibl: insg:	0 1 1	0 0 0	0 0 0	0 0 0	0 0 0	0 0 0	0 0 0	0 0 0	0 0 0	0 0 0	0 0 0	0 0 0	0 0 0	0 0 0	0 0 0	0 0 0	0 1 1	0 0 0	0 0 0	0 0 1		
4	725200	Einschleusen von Ausländern gemäß § 96 Aufenthaltsgesetz	männl: weibl: insg:	19 3 22	0 0 0	0 0 0	0 0 0	0 0 0	0 0 0	0 0 0	1 0 1	1 0 1	1 0 1	2 0 2	0 0 0	1 0 1	1 0 1	1 0 1	6 1 7	6 2 8	1 0 1	2 0 2	17 3 20		
6	725210	Einschleusen von Ausländern gemäß § 96 Abs. 1 und 4 Aufenthaltsgesetz	männl: weibl: insg:	12 3 15	0 0 0	0 0 0	0 0 0	0 0 0	0 0 0	0 0 0	0 0 1	1 0 1	1 0 1	1 0 2	2 0 0	0 0 0	0 0 0	0 0 1	1 0 1	3 1 4	4 2 6	1 0 1	1 1 2	10 3 13	
6	725220	Einschleusen von Ausländern gemäß § 96 Abs. 2 Aufenthaltsgesetz	männl: weibl: insg:	7 0 7	0 0 0	0 0 0	0 0 0	0 0 0	0 0 0	0 0 0	0 0 0	0 0 0	0 0 0	0 0 0	0 0 0	0 0 1	1 0 1	1 0 0	0 0 3	3 0 2	2 0 0	0 0 1	7 0 7		
4	725300	Erschleichen eines Aufenthaltstitels (gemäß § 95 Abs. 2 Nr. 2 Aufenthaltsgesetz) durch unrichtige oder unvollständige Angaben oder Gebrauch eines so beschafften Aufenthaltstitels zur Täuschung im Rechtsverkehr	männl: weibl: insg:	12 4 16	0 0 0	0 0 0	0 0 0	0 0 0	0 0 0	0 0 0	0 0 0	0 0 0	0 0 2	1 1 2	1 1 2	3 0 4	1 0 1	4 1 5	3 0 3	1 1 2	3 0 4	0 0 0	0 0 0	11 3 14	
4	725310	Erschleichen eines Aufenthaltstitels durch Scheinehe gemäß § 95 Abs. 2 Nr. 2 Aufenthaltsgesetz	männl: weibl: insg:	5 1 6	0 0 0	0 0 0	0 0 0	0 0 0	0 0 0	0 0 0	0 0 0	0 0 0	0 0 0	0 0 0	2 0 2	0 0 0	2 0 2	2 0 2	2 0 2	0 0 2	1 1 2	0 0 0	0 0 0	5 1 6	
6	725311	Erschleichen oder Gebrauch eines Aufenthaltstitels (Visum) durch Scheinehe	männl: weibl: insg:	1 0 1	0 0 0	0 0 0	0 0 0	0 0 0	0 0 0	0 0 0	0 0 0	0 0 0	0 0 0	0 0 0	0 0 0	0 0 0	0 0 0	1 0 1	0 0 0	0 0 0	0 0 0	0 0 0	1 0 1		
6	725312	Erschleichen oder Gebrauch eines Aufenthaltstitels (Visum) durch sonstigen Modus Operandi	männl: weibl: insg:	4 1 5	0 0 0	0 0 0	0 0 0	0 0 0	0 0 0	0 0 0	0 0 0	0 0 0	0 0 0	0 0 0	2 0 2	0 0 2	2 0 2	1 0 1	0 0 0	1 0 2	0 1 0	0 0 0	4 1 5		
4	725320	Erschleichen oder Gebrauch eines Aufenthaltstitels (Aufenthaltsbescheinigung oder Niederlassungsbefugnis)	männl: weibl: insg:	7 3 10	0 0 0	0 0 0	0 0 0	0 0 0	0 0 0	0 0 0	0 0 0	0 0 0	0 0 0	1 1 2	1 1 2	1 0 1	2 1 3	1 0 1	1 1 2	2 0 2	0 0 0	0 0 0	6 2 8		

Schlüssel der Tat	Straftat	Sexus	TV insge- samt	Kinder						Jugendliche			Heran- w. 18 < 21	Erwachsene ab 21 Jahre										
									< 14			14 < 18							>= 21					
				< 6	6 < 8	8 < 10	10 < 12	12 < 14		14 < 16	16 < 18			21 < 25										
										21 < 23	23 < 25			25 < 30	30 < 40	40 < 50	50 < 60	>= 60						
1	2	3	4	5	6	7	8	9	10	11	12	13	14	15	16	17	18	19	20	21	22	23	24	
6	725322	Erschleichen oder Gebrauch eines Aufenthaltstitels (Aufenthalts-erlaubnis oder Niederlassungsbefugnis) durch sonstigen Modus Operandi	männl.: weibl.: insg:	7 3 10	0 0 0	0 0 0	0 0 0	0 0 0	0 0 0	0 0 0	0 0 0	0 0 0	1 1 2	1 1 2	1 1 2	1 0 1	2 1 3	1 0 1	1 1 2	2 0 2	0 0 0	0 0 0	6 2 8	
4	725400	Einschleusen mit Todesfolge - gewerbs- und bandenmäßiges Einschleusen von Ausländern gemäß § 97 Aufenthaltsgesetz	männl.: weibl.: insg:	2 0 2	0 0 0	0 0 0	0 0 0	0 0 0	0 0 0	0 0 0	0 0 0	0 0 0	0 0 0	0 0 0	0 0 0	0 0 0	0 0 0	1 0 1	1 0 1	0 0 0	0 0 0	0 0 0	2 0 2	
6	725420	Gewerbs- und bandenmäßiges Einschleusen von Ausländern gemäß § 97 Abs. 2 Aufenthaltsgesetz	männl.: weibl.: insg:	2 0 2	0 0 0	0 0 0	0 0 0	0 0 0	0 0 0	0 0 0	0 0 0	0 0 0	0 0 0	0 0 0	0 0 0	0 0 0	0 0 0	1 0 1	1 0 1	0 0 0	0 0 0	0 0 0	2 0 2	
4	725500	Straftaten gegen §§ 84, 85 Asylgesetz	männl.: weibl.: insg:	4 1 5	0 0 0	0 0 0	0 0 0	0 0 0	0 0 0	0 0 0	0 0 0	0 0 0	2 0 2	2 0 2	0 0 0	0 0 0	0 0 0	0 0 0	1 0 2	1 0 1	0 0 0	0 0 0	2 1 3	
6	725520	Straftaten gegen § 85 Asylgesetz	männl.: weibl.: insg:	4 1 5	0 0 0	0 0 0	0 0 0	0 0 0	0 0 0	0 0 0	0 0 0	0 0 0	2 0 2	2 0 2	0 0 0	0 0 0	0 0 0	0 0 0	1 0 2	1 0 1	0 0 0	0 0 0	2 1 3	
64	725700	Unerlaubter Aufenthalt gemäß § 95 Abs. 1 Nr. 1, 2 und Abs. 2 Nr. 1b Aufenthaltsgesetz	männl.: weibl.: insg:	1.191 484 1.675	11 11 22	4 3 7	1 3 4	4 4 8	9 1 10	29 22 51	41 12 53	73 15 88	114 27 141	172 39 211	315 88 403	134 45 179	117 42 159	251 87 338	250 82 332	220 110 330	112 70 182	27 32 59	16 15 31	876 396 1.272
6	725710	Unerlaubter Aufenthalt gemäß § 95 Abs. 1 Nr. 1 und 2 Aufenthaltsgesetz	männl.: weibl.: insg:	1.181 483 1.664	11 11 22	4 3 7	1 3 4	4 4 8	9 1 10	29 22 51	41 12 53	73 15 88	114 27 141	169 39 208	312 88 400	132 45 177	117 42 159	249 87 336	247 82 329	219 109 328	111 70 181	27 32 59	16 15 31	869 395 1.264
6	725711	Unerlaubter Aufenthalt ohne unerlaubte Einreise	männl.: weibl.: insg:	71 14 85	0 0 0	0 0 0	0 0 0	0 1 1	0 1 1	0 0 1	1 0 5	4 0 4	5 0 7	7 0 13	12 1 13	8 1 9	9 1 10	17 2 19	19 3 22	11 1 12	9 4 13	2 3 5	1 0 1	59 13 72
6	725712	Unerlaubter Aufenthalt nach unerlaubter/ungeklärter Einreise	männl.: weibl.: insg:	1.116 469 1.585	11 11 22	4 3 7	1 3 4	4 4 8	9 0 9	29 21 50	40 12 52	70 15 85	110 27 137	162 39 201	301 87 388	126 44 170	108 41 149	234 85 319	230 79 309	208 108 316	103 66 169	25 29 54	15 15 30	815 382 1.197
6	725720	Unerlaubter Aufenthalt entgegen oder in Zuwiderhandlung eines Einreise- und Aufenthaltsverbotes gemäß § 95 Abs. 2 Nr. 1b Aufenthaltsgesetz	männl.: weibl.: insg:	12 1 13	0 0 0	0 0 0	0 0 0	0 0 0	0 0 0	0 0 0	0 0 0	1 0 1	1 0 3	3 0 4	4 0 2	2 0 1	1 0 3	3 0 3	3 0 3	1 0 2	1 0 1	0 0 0	0 0 0	8 1 9
64	725900	Sonstige Verstöße gegen das Aufenthaltsgesetz	männl.: weibl.: insg:	29 9 38	0 0 0	0 0 0	0 0 0	0 0 0	0 0 0	0 0 0	0 0 0	2 0 2	2 0 8	8 0 10	10 0 10	3 2 5	2 1 3	5 3 8	3 0 3	8 4 12	1 1 2	2 1 3	0 0 0	19 9 28
4	726000	Straftaten gegen das Sprengstoff-, das Waffen- und das Kriegswaffenkontrollgesetz	männl.: weibl.: insg:	1.181 96 1.277	0 0 0	0 0 0	2 0 2	2 0 8	8 0 12	12 0 15	46 5 51	73 2 75	119 7 126	136 9 145	267 16 283	66 4 70	72 4 76	138 8 146	200 19 219	314 30 344	105 11 116	67 7 74	90 5 95	914 80 994
64	726100	Straftaten gegen das Sprengstoffgesetz	männl.: weibl.: insg:	309 12 321	0 0 0	0 0 0	0 0 1	1 0 2	2 0 3	3 0 15	15 0 23	22 1 38	37 1 43	42 1 84	82 2 100	24 0 24	25 0 25	49 0 49	63 4 67	93 4 97	11 1 12	5 1 6	6 0 6	227 10 237
64	726200	Straftaten gegen das Waffengesetz	männl.: weibl.: insg:	896 84 980	0 0 0	0 0 0	2 0 2	1 0 6	6 0 9	9 0 36	31 5 52	51 1 88	82 6 108	100 8 108	191 14 205	44 4 48	51 4 55	95 8 103	148 15 163	229 27 256	88 10 98	62 5 67	83 5 88	705 70 775
64	726300	Straftaten gegen das Kriegswaffenkontrollgesetz	männl.: weibl.: insg:	34 1 35	0 0 0	0 0 0	0 0 0	0 0 0	0 0 0	0 0 0	1 0 1	2 0 2	3 0 3	0 0 0	3 0 3	0 0 0	0 0 0	0 0 0	1 0 1	14 0 14	8 0 8	4 1 5	4 1 4	31 1 32
4	728000	Straftaten gegen das Bundes- (oder Landes-) Datenschutzgesetz	männl.: weibl.: insg:	4 3 7	0 0 0	0 0 0	0 0 0	0 0 0	0 0 0	0 0 0	0 0 0	0 0 0	0 0 0	0 0 0	0 0 0	0 0 0	0 0 0	0 0 0	0 0 0	2 1 1	0 1 1	0 0 2	0 0 0	4 3 7

Schlüssel der Tat	Straftat	Sexus	TV insgesamt	Kinder						Jugendliche			Heranw.	Erwachsene ab 21 Jahre										
									< 14			14 < 18		< 21			21 < 25						>= 21	
				< 6	6 < 8	8 < 10	10 < 12	12 < 14		14 < 16	16 < 18				18 < 21	21 < 23		23 < 25	25 < 30	30 < 40	40 < 50	50 < 60		>= 60
				1	2	3	4	5	6	7	8	9		10	11	12	13	14	15	16	17	18	19	20
6	728010	Straftaten gegen Landesdatenschutzgesetz	männl.: weibl.: insg:	1 1 2	0 0 0	0 0 0	0 0 0	0 0 0	0 0 0	0 0 0	0 0 0	0 0 0	0 0 0	0 0 0	0 0 0	0 0 0	0 0 0	0 0 0	1 0 2	0 0 0	0 0 0	0 0 0	0 0 0	1 1 2
6	728020	Straftaten gegen das Bundesdatenschutzgesetz	männl.: weibl.: insg:	3 2 5	0 0 0	0 0 0	0 0 0	0 0 0	0 0 0	0 0 0	0 0 0	0 0 0	0 0 0	0 0 0	0 0 0	0 0 0	0 0 0	0 0 0	1 0 1	0 1 1	0 1 2	2 0 2	0 0 0	3 2 5
64	730000	Rauschgiftdelikte -Betäubungsmittelgesetz- (soweit nicht bereits mit anderer Schlüsselzahl erfasst)	männl.: weibl.: insg:	7.401 1.688 9.089	0 0 0	0 0 0	0 1 1	38 17 55	38 18 56	276 124 400	697 165 862	973 289 1.262	1.264 238 1.502	2.275 545 2.820	533 97 630	476 102 578	1.009 199 1.208	1.394 355 1.749	2.213 495 2.708	445 65 510	57 27 84	8 2 10	5.126 1.143 6.269	
64	731000	Allgemeine Verstöße gemäß § 29 BtMG(soweit nicht unter 7340 pp. zu erfassen)	männl.: weibl.: insg:	6.405 1.476 7.881	0 0 0	0 0 0	0 1 1	34 16 50	34 17 51	253 115 368	617 154 771	870 269 1.139	1.098 210 1.308	2.002 496 2.498	445 84 529	419 91 510	864 175 1.039	1.192 297 1.489	1.940 434 2.374	362 57 419	40 16 56	5 1 6	4.403 980 5.383	
64	731100	Allgemeiner Verstoß mit Heroin (gemäß § 29 BtMG)	männl.: weibl.: insg:	28 9 37	0 0 0	0 0 0	0 0 0	0 0 0	0 0 0	0 0 0	0 0 0	0 0 0	2 3 5	2 3 5	5 0 5	1 0 1	6 0 6	6 0 6	12 4 16	1 2 3	1 0 1	0 0 0	0 0 0	26 6 32
64	731200	Allgemeiner Verstoß mit Kokain einschl. Crack	männl.: weibl.: insg:	106 17 123	0 0 0	0 0 0	0 0 0	0 0 0	0 0 0	0 1 1	5 0 5	5 1 6	13 0 13	18 1 19	7 4 11	6 2 8	13 6 19	21 5 26	43 3 46	11 2 13	0 0 0	0 0 0	0 0 0	88 16 104
6	731202	Allgemeiner Verstoß mit Kokain	männl.: weibl.: insg:	106 17 123	0 0 0	0 0 0	0 0 0	0 0 0	0 0 0	0 1 1	5 0 5	5 1 6	13 0 13	18 1 19	7 4 11	6 2 8	13 6 19	21 5 26	43 3 46	11 2 13	0 0 0	0 0 0	0 0 0	88 16 104
64	731300	Allgemeiner Verstoß mit LSD	männl.: weibl.: insg:	19 6 25	0 0 0	0 0 0	0 0 0	0 0 0	0 0 0	1 0 1	3 1 4	4 1 5	4 0 4	8 1 9	3 0 3	0 0 0	3 1 4	3 1 4	5 0 9	0 0 0	0 0 0	0 0 0	0 0 0	11 5 16
64	731600	Allgemeiner Verstoß mit Amphetamin und seine Derivate in Pulver- oder flüssiger sowie in Tabletten- bzw. Kapselform (Ecstasy)	männl.: weibl.: insg:	774 197 971	0 0 0	0 0 0	0 0 0	2 1 3	2 1 3	11 17 28	49 34 66	60 34 94	144 34 178	206 69 275	61 11 72	60 12 72	121 23 144	147 37 184	262 10 320	31 10 41	7 0 7	0 0 0	0 0 0	568 128 696
6	731601	Allgemeiner Verstoß mit Amphetamin in Pulver- oder flüssiger Form	männl.: weibl.: insg:	567 126 693	0 0 0	0 0 0	0 0 0	2 0 2	2 0 2	8 5 13	23 6 29	31 11 42	90 21 111	123 32 155	34 6 40	44 8 52	78 14 92	109 25 134	226 46 272	26 9 35	5 5 5	0 0 0	0 0 0	444 94 538
6	731602	Allgemeiner Verstoß mit Amphetamin in Tabletten- bzw. Kapselform (Ecstasy)	männl.: weibl.: insg:	217 73 290	0 0 0	0 0 0	0 0 0	0 1 1	0 1 1	3 12 15	26 12 38	29 24 53	55 13 68	84 38 122	27 5 32	16 4 20	43 9 52	40 12 52	43 13 56	5 1 6	2 0 2	0 0 0	0 0 0	133 35 168
64	731700	Allgemeiner Verstoß mit Methamphetamin in Pulver-, kristalliner oder flüssiger sowie in Tabletten- bzw. Kapselform	männl.: weibl.: insg:	1.777 584 2.361	0 0 0	0 0 0	0 0 0	1 1 2	1 1 2	12 16 28	55 33 88	67 49 116	132 52 184	200 102 302	74 31 105	101 41 142	175 72 247	424 159 583	827 216 1.043	142 27 169	7 7 14	2 1 3	2 1 3	1.577 482 2.059
6	731701	Allgemeiner Verstoß Methamphetamin in Pulver- oder flüssiger Form	männl.: weibl.: insg:	195 64 259	0 0 0	0 0 0	0 0 0	0 0 0	0 0 0	1 1 2	5 6 11	6 7 13	15 8 23	21 15 36	11 1 12	13 4 17	24 5 29	50 19 69	87 21 108	13 4 17	0 0 0	0 0 0	0 0 0	174 49 223
6	731702	Allgemeiner Verstoß Methamphetamin in kristalliner Form (Crystal)	männl.: weibl.: insg:	1.585 519 2.104	0 0 0	0 0 0	0 0 0	1 1 2	1 1 2	10 12 22	44 25 69	54 37 91	112 41 153	167 79 246	60 30 90	88 37 125	148 67 215	374 145 519	755 198 953	132 22 154	7 7 14	2 1 3	2 1 3	1.418 440 1.858
6	731703	Allgemeiner Verstoß Methamphetamin in Tabletten- bzw. Kapselform	männl.: weibl.: insg:	54 19 73	0 0 0	0 0 0	0 0 0	0 0 0	0 0 0	1 3 4	7 4 11	8 7 15	12 4 16	20 11 31	6 1 7	4 2 6	10 3 13	12 2 14	12 2 14	0 1 1	0 0 0	0 0 0	0 0 0	34 8 42
64	731800	Allgemeiner Verstoß mit Cannabis und Zubereitungen	männl.: weibl.: insg:	3.911 678 4.589	0 0 0	0 0 0	0 0 0	29 12 41	29 12 41	229 91 320	529 101 630	758 192 950	838 121 959	1.625 325 1.950	316 41 357	271 37 308	587 78 665	637 98 735	867 151 1.018	169 17 186	24 9 33	2 0 2	2 0 2	2.286 353 2.639

Schlüssel der Tat	Straftat	Sexus	TV insgesamt	Kinder						Jugendliche			Heranw.	Erwachsene ab 21 Jahre										
									< 14			14 < 18		< 21			21 < 25					>= 21		
				< 6	6 < 8	8 < 10	10 < 12	12 < 14		14 < 16	16 < 18			18 < 21	21 < 23	23 < 25								
				19	20	21	22	23	24															
64	731900	Allgemeiner Verstoß mit sonstigen Betäubungsmitteln	männl.: 446 weibl.: 121 insg.: 567	0	0	0	0	3	3	18	30	48	80	131	26	32	58	84	142	26	4	1	315	
64	732000	Unerlaubter Handel mit und Schmuggel von Rauschgiften gemäß § 29 BtMG	männl.: 1.082 weibl.: 210 insg.: 1.292	0	0	0	0	6	6	44	144	188	227	421	91	60	151	183	268	54	4	1	661	
64	732100	Unerlaubter Handel mit und Schmuggel von Heroin (§ 29 BtMG)	männl.: 6 weibl.: 1 insg.: 7	0	0	0	0	0	0	0	0	0	1	1	0	0	0	1	4	0	0	0	5	
6	732110	Unerlaubter Handel mit Heroin (gemäß § 29 BtMG)	männl.: 6 weibl.: 1 insg.: 7	0	0	0	0	0	0	0	0	0	1	1	0	0	0	1	4	0	0	0	5	
64	732200	Unerlaubter Handel mit und Schmuggel von Kokain einschl. Crack (§ 29 BtMG)	männl.: 8 weibl.: 2 insg.: 10	0	0	0	0	0	0	0	1	1	0	1	2	0	2	1	3	1	0	0	7	
6	732210	Unerlaubter Handel mit Kokain einschl. Crack (§ 29 BtMG)	männl.: 8 weibl.: 2 insg.: 10	0	0	0	0	0	0	0	1	1	0	1	2	0	2	1	3	1	0	0	7	
6	732212	Unerlaubter Handel mit Kokain (gemäß § 29 BtMG)	männl.: 8 weibl.: 2 insg.: 10	0	0	0	0	0	0	0	1	1	0	1	2	0	2	1	3	1	0	0	7	
64	732300	Unerlaubter Handel mit und Schmuggel von LSD (§ 29 BtMG)	männl.: 3 weibl.: 0 insg.: 3	0	0	0	0	0	0	0	0	0	1	1	0	0	0	1	1	0	0	0	2	
6	732310	Unerlaubter Handel mit LSD (gemäß § 29 BtMG)	männl.: 3 weibl.: 0 insg.: 3	0	0	0	0	0	0	0	0	0	1	1	0	0	0	1	1	0	0	0	2	
64	732600	Unerlaubter Handel mit und Schmuggel von Amphetamin und seine Derivate in Pulver- oder flüssiger sowie in Tabletten- bzw. Kapselform (Ecstasy)	männl.: 132 weibl.: 26 insg.: 158	0	0	0	0	1	1	6	10	16	43	60	9	4	13	23	28	8	0	0	72	
6	732610	Unerlaubter Handel mit Amphetamin und seine Derivate in Pulver- oder flüssiger sowie in Tabletten- bzw. Kapselform (Ecstasy)	männl.: 130 weibl.: 26 insg.: 156	0	0	0	0	1	1	6	10	16	43	60	9	4	13	23	27	7	0	0	70	
6	732611	Unerlaubter Handel mit Amphetamin in Pulver- oder flüssiger Form	männl.: 68 weibl.: 16 insg.: 84	0	0	0	0	0	1	2	4	6	14	20	4	3	7	15	20	6	0	0	48	
6	732612	Unerlaubter Handel mit Amphetamin in Tabletten- bzw. Kapselform (Ecstasy)	männl.: 63 weibl.: 10 insg.: 73	0	0	0	0	1	1	4	6	10	30	41	5	1	6	8	7	1	0	0	22	
6	732620	Schmuggel von Amphetamin und seine Derivate in Pulver- oder flüssiger sowie in Tabletten- bzw. Kapselform (Ecstasy)	männl.: 2 weibl.: 0 insg.: 2	0	0	0	0	0	0	0	0	0	0	0	0	0	0	0	1	1	0	0	2	
6	732622	Schmuggel von Amphetamin in Tabletten- bzw. Kapselform (Ecstasy)	männl.: 2 weibl.: 0 insg.: 2	0	0	0	0	0	0	0	0	0	0	0	0	0	0	0	1	1	0	0	2	
64	732700	Unerlaubter Handel mit und Schmuggel von Methamphetamin in Pulver-, kristalliner oder flüssiger sowie in Tabletten- bzw. Kapselform	männl.: 370 weibl.: 97 insg.: 467	0	0	0	0	0	1	4	20	24	42	66	31	21	52	79	141	29	2	1	304	

Schlüssel der Tat	Straftat	Sexus	TV insgesamt	Kinder						Jugendliche			Heran- w.	< 21	Erwachsene ab 21 Jahre										
									< 14			14 < 18					21 < 25					>= 21			
				< 6	6 < 8	8 < 10	10 < 12	12 < 14		14 < 16	16 < 18				18 < 21	21 < 23	23 < 25		25 < 30	30 < 40	40 < 50	50 < 60	>= 60		
1	2	3	4	5	6	7	8	9	10	11	12	13	14	15	16	17	18	19	20	21	22	23	24		
6	732710	Unerlaubter Handel mit Methamphetamin in Pulver-, kristalliner oder flüssiger sowie in Tabletten- bzw. Kapselform	männl: weibl: insg:	357 93 450	0 0 0	0 0 0	0 0 0	0 0 0	0 1 1	0 1 1	4 2 6	19 3 22	23 5 28	42 8 50	65 14 79	31 5 36	21 8 29	52 13 65	73 30 103	138 32 170	27 4 31	2 0 2	0 0 0	292 79 371	
6	732711	Unerlaubter Handel mit Methamphetamin in Pulver- oder flüssiger Form	männl: weibl: insg:	24 7 31	0 0 0	0 0 0	0 0 0	0 0 0	0 0 0	0 0 0	0 0 3	2 1 3	2 1 3	2 0 2	4 1 5	1 0 1	3 1 4	4 1 5	7 3 10	8 1 9	1 1 2	0 0 0	0 0 0	20 6 26	
6	732712	Unerlaubter Handel mit Methamphetamin in kristalliner Form (Crystal)	männl: weibl: insg:	328 85 413	0 0 0	0 0 0	0 0 0	0 0 0	0 1 1	0 1 1	4 2 6	14 2 16	18 4 22	37 6 43	55 11 66	29 5 34	19 8 27	48 13 61	66 27 93	131 31 162	26 3 29	2 0 2	0 0 0	273 74 347	
6	732713	Unerlaubter Handel mit Methamphetamin in Tabletten- bzw. Kapselform	männl: weibl: insg:	8 2 10	0 0 0	0 0 0	0 0 0	0 0 0	0 0 0	0 0 0	0 0 3	3 0 3	3 0 3	4 2 6	7 2 9	1 0 1	0 0 0	1 0 1	0 0 0	0 0 0	0 0 0	0 0 0	0 0 0	0 0 0	1 0 1
6	732720	Schmuggel von Methamphetamin in Pulver-, kristalliner oder flüssiger sowie in Tabletten- bzw. Kapselform	männl: weibl: insg:	13 4 17	0 0 0	0 0 0	0 0 0	0 0 0	0 0 0	0 0 0	0 0 1	1 0 1	1 0 1	0 0 0	1 0 1	0 0 0	0 1 1	0 2 1	6 1 8	3 1 4	2 0 2	0 0 0	1 0 1	12 4 16	
6	732721	Schmuggel von Methamphetamin in Pulver- oder flüssiger Form	männl: weibl: insg:	1 0 1	0 0 0	0 0 0	0 0 0	0 0 0	0 0 0	0 0 0	0 0 0	0 0 0	0 0 0	0 0 0	0 0 0	0 0 0	0 0 0	0 0 0	0 0 0	0 0 0	1 0 1	0 0 0	0 0 0	0 0 0	1 0 1
6	732722	Schmuggel von Methamphetamin in kristalliner Form (Crystal)	männl: weibl: insg:	12 4 16	0 0 0	0 0 0	0 0 0	0 0 0	0 0 0	0 0 0	0 0 1	1 0 1	1 0 1	0 0 0	1 0 1	0 0 0	0 1 1	0 1 1	6 2 8	3 1 4	1 0 1	0 0 0	1 0 1	11 4 15	
64	732800	Unerlaubter Handel mit und Schmuggel von Cannabis und Zubereitungen (§ 29 BtMG)	männl: weibl: insg:	590 84 674	0 0 0	0 0 0	0 0 0	0 0 0	5 0 5	5 0 5	35 8 43	118 8 126	153 16 169	151 19 170	309 35 344	53 5 58	37 7 44	90 12 102	78 16 94	97 16 113	14 2 16	2 3 5	0 0 0	281 49 330	
6	732810	Unerlaubter Handel mit Cannabis und Zubereitungen (gemäß § 29 BtMG)	männl: weibl: insg:	580 81 661	0 0 0	0 0 0	0 0 0	4 0 4	4 0 4	4 0 4	34 8 42	118 8 126	152 16 168	149 18 167	305 34 339	53 5 58	35 7 42	88 12 100	77 15 92	95 15 110	14 2 16	1 3 4	0 0 0	275 47 322	
6	732820	Schmuggel von Cannabis und Zubereitungen (gemäß § 29 BtMG)	männl: weibl: insg:	10 3 13	0 0 0	0 0 0	0 0 0	1 0 1	1 0 1	1 0 1	1 0 1	0 0 1	1 0 1	2 1 3	4 1 5	4 0 9	8 1 9	1 0 1	2 0 2	2 0 2	1 1 3	0 0 0	1 0 1	6 2 8	
64	732900	Unerlaubter Handel mit und Schmuggel von sonstigen Betäubungsmitteln (§ 29 BtMG)	männl: weibl: insg:	25 7 32	0 0 0	0 0 0	0 0 0	0 0 0	0 0 0	0 0 2	2 0 2	2 0 2	4 0 4	4 1 5	8 1 9	1 0 1	1 0 1	2 0 2	5 1 6	6 4 10	4 0 4	0 1 1	0 0 0	17 6 23	
6	732910	Unerlaubter Handel mit sonstigen Betäubungsmitteln (gemäß § 29 BtMG)	männl: weibl: insg:	21 5 26	0 0 0	0 0 0	0 0 0	0 0 0	0 0 0	0 0 0	2 0 2	2 0 2	4 0 4	4 1 5	8 1 9	1 0 1	1 0 1	2 0 2	3 0 3	5 4 9	3 0 3	0 0 0	0 0 0	13 4 17	
6	732920	Schmuggel von sonstigen Betäubungsmitteln (gemäß § 29 BtMG)	männl: weibl: insg:	4 2 6	0 0 0	0 0 0	0 0 0	0 0 0	0 0 0	0 0 0	0 0 0	0 0 0	0 0 0	0 0 0	0 0 0	0 0 0	0 0 0	0 0 0	2 1 3	1 0 1	1 0 1	0 1 1	0 0 0	4 2 6	
64	733000	Unerlaubte Einfuhr von Betäubungsmitteln gemäß § 30 Abs. 1 Nr. 4 BtMG (in nicht geringer Menge)	männl: weibl: insg:	24 7 31	0 0 0	0 0 0	0 0 0	0 0 0	0 0 0	0 0 0	0 0 0	0 0 0	0 0 0	3 1 4	3 1 4	2 0 2	1 2 3	3 2 5	3 1 4	8 2 10	7 1 8	0 0 0	0 0 0	21 6 27	
64	733200	Unerlaubte Einfuhr in nicht geringer Menge von Kokain einschl. Crack (§ 30 Abs. 1 Nr. 4 BtMG)	männl: weibl: insg:	1 0 1	0 0 0	0 0 0	0 0 0	0 0 0	0 0 0	0 0 0	0 0 0	0 0 0	0 0 0	0 0 0	0 0 0	0 0 0	0 0 0	0 0 0	0 0 0	1 0 1	0 0 0	0 0 0	0 0 0	1 0 1	
6	733202	Unerlaubte Einfuhr in nicht geringer Menge von Kokain (gemäß § 30 Abs. 1 Nr. 4 BtMG)	männl: weibl: insg:	1 0 1	0 0 0	0 0 0	0 0 0	0 0 0	0 0 0	0 0 0	0 0 0	0 0 0	0 0 0	0 0 0	0 0 0	0 0 0	0 0 0	0 0 0	0 0 0	1 0 1	0 0 0	0 0 0	0 0 0	1 0 1	

Schlüssel der Tat	Straftat	Sexus	TV insge- samt	Kinder						Jugendliche			Heran- w. 18 < 21	Erwachsene ab 21 Jahre										
									< 14			14 < 18							>= 21					
				< 6	6 < 8	8 < 10	10 < 12	12 < 14		14 < 16	16 < 18					21 < 25								
														21 < 23	23 < 25		25 < 30	30 < 40	40 < 50	50 < 60	>= 60			
1	2	3	4	5	6	7	8	9	10	11	12	13	14	15	16	17	18	19	20	21	22	23	24	
64	733700	Unerlaubte Einfuhr in nicht geringer Menge von Methamphetamin in Pulver-, kristalliner oder flüssiger sowie in Tabletten- bzw. Kapselform	männl: weibl: insg:	13 4 17	0 0 0	0 0 0	0 0 0	0 0 0	0 0 0	0 0 0	0 0 0	0 0 0	0 0 0	0 0 0	1 0 1	0 2 2	1 2 3	3 1 4	4 0 5	5 0 5	0 0 0	0 0 0	0 0 0	13 4 17
6	733701	Unerlaubte Einfuhr in nicht geringer Menge von Methamphetamin in Pulver- oder flüssiger Form	männl: weibl: insg:	1 0 1	0 0 0	0 0 0	0 0 0	0 0 0	0 0 0	0 0 0	0 0 0	0 0 0	0 0 0	0 0 0	0 0 0	0 0 0	0 0 0	0 1 1	0 0 0	0 0 0	0 0 0	0 0 0	0 0 0	1 0 0
6	733702	Unerlaubte Einfuhr in nicht geringer Menge von Methamphetamin in kristalliner Form (Crystal)	männl: weibl: insg:	12 4 16	0 0 0	0 0 0	0 0 0	0 0 0	0 0 0	0 0 0	0 0 0	0 0 0	0 0 0	0 0 0	1 0 1	0 2 2	0 2 3	1 2 3	2 1 5	4 1 5	5 0 5	0 0 0	0 0 0	12 4 16
64	733800	Unerlaubte Einfuhr in nicht geringer Menge von Cannabis und Zubereitungen (gemäß § 30 Abs. 1 Nr. 4 BtMG)	männl: weibl: insg:	8 2 10	0 0 0	0 0 0	0 0 0	0 0 0	0 0 0	0 0 0	0 0 0	0 0 0	2 1 3	2 1 3	1 0 1	1 0 1	1 0 2	0 0 2	0 1 3	2 0 2	0 0 0	0 0 0	0 0 0	6 1 7
64	733900	Unerlaubte Einfuhr in nicht geringer Menge von sonstigen Betäubungsmitteln (gemäß § 30 Abs. 1 Nr. 4 BtMG)	männl: weibl: insg:	2 1 3	0 0 0	0 0 0	0 0 0	0 0 0	0 0 0	0 0 0	0 0 0	0 0 0	1 0 1	1 0 1	0 0 0	0 0 0	0 0 0	0 0 0	0 1 1	0 1 1	0 0 0	0 0 0	0 0 0	1 1 2
64	734000	Sonstige Verstöße gegen das BtMG	männl: weibl: insg:	518 86 604	0 0 0	0 0 0	0 0 0	0 0 0	0 0 0	2 3 5	16 2 18	19 4 23	54 5 59	73 9 82	45 8 53	37 6 43	82 14 96	119 21 140	165 27 192	58 5 63	18 9 27	3 1 4	445 77 522	
64	734100	Unerlaubter Anbau von Betäubungsmitteln gemäß § 29 Abs. 1 Nr. 1 BtMG	männl: weibl: insg:	153 32 185	0 0 0	0 0 0	0 0 0	0 0 0	0 0 0	2 0 2	5 0 5	7 0 7	14 0 14	21 0 21	6 0 6	7 0 7	13 0 13	28 8 36	57 17 74	25 0 25	9 6 15	0 1 1	132 32 164	
64	734200	Betäubungsmittelanbau, -herstellung und -handel als Mitglied einer Bande §§ 30 Abs. 1 Nr. 1, 30a BtMG	männl: weibl: insg:	23 3 26	0 0 0	0 0 0	0 0 0	0 0 0	0 0 0	0 0 0	2 0 2	2 0 2	3 0 3	5 0 5	4 1 5	4 0 4	8 1 9	6 0 6	1 0 1	1 0 1	2 2 4	0 0 0	18 3 21	
6	734210	Verstöße gemäß § 30 Abs. 1 Nr. 1 BtMG	männl: weibl: insg:	17 3 20	0 0 0	0 0 0	0 0 0	0 0 0	0 0 0	0 0 0	2 0 2	2 0 2	3 0 3	5 1 5	4 0 4	3 1 3	7 1 8	2 0 2	1 0 1	1 0 1	1 2 3	0 0 0	12 3 15	
6	734220	Verstöße gemäß § 30a BtMG	männl: weibl: insg:	6 0 6	0 0 0	0 0 0	0 0 0	0 0 0	0 0 0	0 0 0	0 0 0	0 0 0	0 0 0	0 0 0	0 0 0	1 0 1	1 0 1	4 0 4	0 0 0	0 0 0	0 0 0	1 0 1	0 0 0	6 0 6
64	734300	Bereitstellung von Geldmitteln oder anderen Vermögensgegenständen gemäß § 29 Abs. 1 Nr. 13 BtMG	männl: weibl: insg:	1 1 2	0 0 0	0 0 0	0 0 0	0 0 0	0 0 0	0 0 0	0 0 0	0 0 0	0 0 1	1 0 1	0 1 1	0 0 0	0 1 1	0 0 0	0 0 0	0 0 0	0 0 0	0 0 0	0 0 0	0 1 1
64	734500	Abgabe, Verabreichung oder Überlassung von Betäubungsmitteln an Minderjährige § 29a Abs. 1 Nr. 1 - ggf. § 30 Abs. 1 Nr. 2 BtMG	männl: weibl: insg:	92 10 102	0 0 0	0 0 0	0 0 0	0 0 0	0 0 0	0 0 0	0 0 0	0 0 0	0 0 0	0 0 0	20 3 23	11 3 11	31 3 34	26 1 27	22 3 25	9 2 11	3 1 4	1 0 1	0 10 102	
6	734510	Abgabe, Verabreichung oder Überlassung von Betäubungsmitteln an Minderjährige gemäß § 29a Abs. 1 Nr. 1 BtMG	männl: weibl: insg:	84 8 92	0 0 0	0 0 0	0 0 0	0 0 0	0 0 0	0 0 0	0 0 0	0 0 0	0 0 0	0 0 0	19 2 21	10 0 10	29 2 31	23 1 24	21 2 23	7 2 9	3 2 4	1 1 1	84 8 92	
6	734520	Gewerbsmäßige Abgabe, Verabreichung oder Überlassung von Betäubungsmitteln an Minderjährige gemäß § 30 Abs. 1 Nr. 2 BtMG	männl: weibl: insg:	8 2 10	0 0 0	0 0 0	0 0 0	0 0 0	0 0 0	0 0 0	0 0 0	0 0 0	0 0 0	0 0 0	1 1 2	1 0 1	2 1 3	3 0 3	1 0 1	2 0 2	0 0 0	0 0 0	0 0 0	8 2 10
64	734800	Unerlaubte(r) Handel, Herstellung, Abgabe und Besitz in nicht geringer Menge von Betäubungsmitteln gemäß § 29a Abs. 1 Nr. 2 BtMG	männl: weibl: insg:	256 41 297	0 0 0	0 0 0	0 0 0	0 0 0	0 0 0	1 2 3	9 2 11	10 4 14	37 5 42	47 9 56	16 3 19	15 6 21	31 9 40	63 13 76	86 7 93	23 3 26	4 0 4	2 0 2	209 32 241	
6	734810	Unerlaubte(r) Abgabe und Besitz in nicht geringer Menge gemäß § 29a Abs. 1 Nr. 2 BtMG	männl: weibl: insg:	23 6 29	0 0 0	0 0 0	0 0 0	0 0 0	0 0 0	0 0 0	1 2 3	1 2 3	8 0 8	9 2 11	2 0 2	0 1 1	2 1 3	3 3 6	8 0 8	1 0 1	0 0 0	0 0 0	0 0 0	14 4 18

Schlüssel der Tat	Straftat	Sexus	TV insgesamt	Kinder						Jugendliche				Heranw.	Erwachsene ab 21 Jahre										
				< 14					14 < 18		< 21	21 < 25			>= 21										
				< 6	6 < 8	8 < 10	10 < 12	12 < 14	14 < 16	16 < 18		21 < 23	23 < 25		25 < 30	30 < 40	40 < 50	50 < 60	>= 60						
																				18 < 21	15	16	17	18	19
1	2	3	4	5	6	7	8	9	10	11	12	13	14	15	16	17	18	19	20	21	22	23	24		
6	734816	Unerlaubte(r) Abgabe und Besitz in nicht geringer Menge von Amphetamin und seine Derivate in Pulver- oder flüssiger sowie in Tabletten- bzw. Kapselform (Ecstasy)	männl: weibl: insg:	1 0 1	0 0 0	0 0 0	0 0 0	0 0 0	0 0 0	0 0 0	0 0 0	0 0 0	1 0 1	1 0 1	0 0 0	0 0 0	0 0 0	0 0 0	0 0 0	0 0 0	0 0 0	0 0 0	0 0 0		
6	734817	Unerlaubte(r) Abgabe und Besitz in nicht geringer Menge von Methamphetamin in Pulver-, kristalliner oder flüssiger sowie in Tabletten- bzw. Kapselform	männl: weibl: insg:	5 5 10	0 0 0	0 0 0	0 0 0	0 0 0	0 0 0	0 0 0	0 1 1	0 1 1	2 1 2	2 0 3	0 0 0	0 1 1	0 1 1	0 3 3	0 0 0	0 0 0	0 0 0	0 0 0	3 4 7		
6	734818	Unerlaubte(r) Abgabe und Besitz in nicht geringer Menge von Cannabis und Zubereitungen	männl: weibl: insg:	13 0 13	0 0 0	0 0 0	0 0 0	0 0 0	0 0 0	0 0 0	1 0 1	1 0 1	4 0 4	5 0 5	2 0 2	0 0 0	2 0 2	2 0 2	4 0 4	0 0 0	0 0 0	0 0 0	8 0 8		
6	734819	Unerlaubte(r) Abgabe und Besitz in nicht geringer Menge von sonstigen Betäubungsmitteln	männl: weibl: insg:	4 1 5	0 0 0	0 0 0	0 0 0	0 0 0	0 0 0	0 0 0	0 1 1	0 1 1	0 1 1	1 0 1	1 0 2	0 0 0	0 0 0	0 0 0	1 0 1	1 0 1	1 0 0	0 0 0	0 0 3		
6	734820	Unerlaubter Handel in nicht geringer Menge gemäß § 29a Abs. 1 Nr. 2 BtMG	männl: weibl: insg:	223 33 256	0 0 0	0 0 0	0 0 0	0 0 0	0 0 0	1 2 3	8 0 8	9 2 11	28 5 33	37 7 44	14 3 17	13 4 17	27 7 34	58 10 68	76 7 83	21 2 23	3 0 3	1 0 1	186 26 212		
6	734821	Unerlaubter Handel in nicht geringer Menge von Heroin	männl: weibl: insg:	5 0 5	0 0 0	0 0 0	0 0 0	0 0 0	0 0 0	0 0 0	0 0 0	0 0 0	0 0 0	0 0 0	0 0 0	0 0 0	0 0 0	1 0 1	2 0 2	2 0 2	0 0 0	0 0 0	5 0 5		
6	734822	Unerlaubter Handel in nicht geringer Menge von Kokain einschließlich Crack	männl: weibl: insg:	4 0 4	0 0 0	0 0 0	0 0 0	0 0 0	0 0 0	0 0 0	0 0 0	0 0 0	0 0 0	0 0 0	0 0 0	0 0 0	0 0 0	0 0 0	1 0 1	2 0 2	2 0 1	1 0 1	0 0 0		
6	734826	Unerlaubter Handel in nicht geringer Menge von Amphetamin und seine Derivate in Pulver- oder flüssiger sowie in Tabletten- bzw. Kapselform (Ecstasy)	männl: weibl: insg:	34 4 38	0 0 0	0 0 0	0 0 0	0 0 0	0 0 0	0 0 0	0 0 0	0 0 0	4 1 5	4 1 5	3 0 3	2 0 2	5 0 5	8 2 10	15 1 16	2 0 2	0 0 0	0 0 0	30 3 33		
6	734827	Unerlaubter Handel in nicht geringer Menge von Methamphetamin in Pulver-, kristalliner oder flüssiger sowie in Tabletten- bzw. Kapselform	männl: weibl: insg:	88 18 106	0 0 0	0 0 0	0 0 0	0 0 0	0 0 0	0 0 0	0 0 0	0 0 0	4 1 5	4 1 5	1 3 4	2 2 4	3 5 8	28 6 34	41 5 46	11 1 12	1 0 1	0 0 0	84 17 101		
6	734828	Unerlaubter Handel in nicht geringer Menge von Cannabis und Zubereitungen	männl: weibl: insg:	83 8 91	0 0 0	0 0 0	0 0 0	0 0 0	0 0 0	0 1 2	8 0 8	9 1 10	19 3 22	28 4 32	9 0 9	6 0 6	15 0 15	20 2 22	15 1 16	3 1 4	1 0 1	1 0 1	55 4 59		
6	734829	Unerlaubter Handel in nicht geringer Menge von sonstigen Betäubungsmitteln	männl: weibl: insg:	13 3 16	0 0 0	0 0 0	0 0 0	0 0 0	0 0 0	0 1 1	0 0 0	0 1 1	0 1 1	1 1 2	1 0 1	3 2 5	4 2 6	4 0 4	3 0 3	1 0 1	0 0 0	0 0 0	12 2 14		
6	734840	Unerlaubte Herstellung in nicht geringer Menge gemäß § 29a Abs. 1 Nr. 2 BtMG	männl: weibl: insg:	12 3 15	0 0 0	0 0 0	0 0 0	0 0 0	0 0 0	0 0 0	0 0 0	0 0 0	0 0 0	2 0 2	2 0 2	0 0 0	2 1 3	2 1 3	2 0 2	2 1 3	1 0 1	1 0 1	10 3 13		
6	734846	Unerlaubte Herstellung in nicht geringer Menge von Amphetamin und seine Derivate in Pulver- oder flüssiger sowie in Tabletten- bzw. Kapselform (Ecstasy)	männl: weibl: insg:	1 0 1	0 0 0	0 0 0	0 0 0	0 0 0	0 0 0	0 0 0	0 0 0	0 0 0	0 0 0	0 0 0	0 0 0	0 0 0	0 0 0	0 0 0	0 0 1	0 0 0	0 0 0	0 0 0	1 0 1		
6	734847	Unerlaubte Herstellung in nicht geringer Menge von Methamphetamin in Pulver-, kristalliner oder flüssiger sowie in Tabletten- bzw. Kapselform	männl: weibl: insg:	3 2 5	0 0 0	0 0 0	0 0 0	0 0 0	0 0 0	0 0 0	0 0 0	0 0 0	0 0 0	1 0 1	1 0 1	0 0 0	0 1 1	0 1 2	1 1 2	0 0 0	1 0 1	0 0 0	2 2 4		
6	734848	Unerlaubte Herstellung in nicht geringer Menge von Cannabis und Zubereitungen gemäß § 29a Abs. 1 Nr. 2 BtMG	männl: weibl: insg:	8 1 9	0 0 0	0 0 0	0 0 0	0 0 0	0 0 0	0 0 0	0 0 0	0 0 0	0 0 0	1 0 1	1 0 1	0 0 0	2 0 2	2 0 2	1 0 1	1 0 2	1 1 2	1 0 1	1 0 1	7 1 8	

Schlüssel der Tat	Straftat	Sexus	TV insgesamt	Kinder						Jugendliche			Heranw.	< 21	Erwachsene ab 21 Jahre										
									< 14			14 < 18						21 < 25						>= 21	
				< 6	6 < 8	8 < 10	10 < 12	12 < 14		14 < 16	16 < 18				18 < 21		21 < 23	23 < 25		25 < 30	30 < 40	40 < 50	50 < 60	>= 60	
				1	2	3	4	5	6	7	8	9			10	11	12	13	14	15	16	17	18	19	20
4	891100	direkte Beschaffungskriminalität	männl: 8 weibl: 2 insg: 10	0	0	0	0	0	0	0	0	0	0	0	0	1	0	1	3	2	2	0	0	8	
4	892000	Gewaltkriminalität	männl: 3.852 weibl: 576 insg: 4.428	0	4	17	51	99	171	166	250	416	532	1.119	288	235	523	651	838	374	215	132	2.733		
4	893000	Wirtschaftskriminalität	männl: 401 weibl: 136 insg: 537	0	0	0	0	0	0	0	1	1	4	5	4	3	7	35	78	103	105	68	396		
4	893100	bei Betrug	männl: 173 weibl: 60 insg: 233	0	0	0	0	0	0	0	0	0	2	2	2	4	17	31	44	53	22	171			
4	893200	Insolvenzstraftaten gemäß StGB und Nebenstrafrecht	männl: 77 weibl: 19 insg: 96	0	0	0	0	0	0	0	0	0	0	0	0	0	0	2	15	20	19	21	77		
4	893300	Wirtschaftskriminalität im Anlage- und Finanzierungsbereich pp.	männl: 38 weibl: 8 insg: 46	0	0	0	0	0	0	0	0	0	0	0	0	0	0	1	5	9	16	7	38		
4	893400	Wettbewerbsdelikte	männl: 29 weibl: 9 insg: 38	0	0	0	0	0	0	0	0	0	0	0	1	0	1	4	9	7	7	1	29		
4	893500	Wirtschaftskriminalität im Zusammenhang mit Arbeitsverhältnissen	männl: 63 weibl: 16 insg: 79	0	0	0	0	0	0	0	0	0	0	0	0	0	0	3	11	24	15	10	63		
4	893600	Betrug und Untreue im Zusammenhang mit Beteiligungen und Kapitalanlagen	männl: 35 weibl: 7 insg: 42	0	0	0	0	0	0	0	0	0	0	0	0	0	0	0	6	8	15	6	35		
4	894000	Sexueller Missbrauch von Kindern	männl: 318 weibl: 15 insg: 333	1	2	2	6	14	25	46	31	77	18	120	11	14	25	24	56	48	29	16	198		
4	896000	Straftaten gegen Bestimmungen zum Schutze der Jugend	männl: 31 weibl: 2 insg: 33	0	0	0	0	3	3	4	2	6	3	12	4	1	5	1	5	3	4	1	19		
64	897000	Computerkriminalität	männl: 463 weibl: 190 insg: 653	0	0	0	0	2	2	4	7	11	38	51	29	30	59	106	150	61	26	10	412		
64	897100	Computerbetrug § 263a StGB	männl: 322 weibl: 134 insg: 456	0	0	0	0	2	2	3	5	8	29	39	21	22	43	76	111	34	14	5	283		
4	898000	Straftaten insgesamt auf dem Umwelt- und Verbraucherschutzsektor	männl: 403 weibl: 102 insg: 505	0	0	0	0	3	3	6	10	16	13	32	15	12	27	44	85	75	68	72	371		
4	898100	Umweltstraftaten gemäß 29. Abschnitt des StGB	männl: 92 weibl: 9 insg: 101	0	0	0	0	0	0	0	5	5	2	7	2	2	4	7	16	20	22	16	85		
4	898200	Sonstige Straftaten nach dem StGB mit Umweltrelevanz	männl: 75 weibl: 6 insg: 81	0	0	0	0	1	1	1	4	5	7	13	4	3	7	7	20	12	10	6	62		

Schlüssel der Tat	Straftat	Sexus	TV insge- samt	Kinder							Jugendliche			Heran- w. 18 < 21	Erwachsene ab 21 Jahre									
									< 14			14 < 18	< 21				21 < 25						>= 21	
				< 6	6 < 8	8 < 10	10 < 12	12 < 14		14 < 16	16 < 18				21 < 23	23 < 25		25 < 30	30 < 40	40 < 50	50 < 60	>= 60		
				1	2	3	4	5	6	7	8	9	10		11	12	13	14	15	16	17	18	19	20
4	898300	Straftaten auf dem Umwelt- und Verbraucherschutz gemäß strafrechtlicher Nebengesetze	männl: weibl: insg:	241 87 328	0 0 0	0 0 0	0 0 0	0 0 0	2 0 2	2 0 2	5 1 6	1 1 2	6 4 8	6 4 10	14 6 20	7 4 12	17 9 26	31 15 46	49 13 62	44 15 59	36 14 50	50 15 65	227 81 308	
4	899000	Straßenkriminalität	männl: weibl: insg:	4.317 532 4.849	1 3 4	7 1 8	24 6 30	47 8 55	107 22 129	186 40 226	216 40 256	340 20 360	556 60 616	626 50 676	1.368 150 1.518	287 28 315	249 28 277	536 56 592	717 91 808	960 125 1.085	355 45 400	240 40 280	141 25 166	2.949 382 3.331
4	899100	Straßenraub	männl: weibl: insg:	40 1 41	0 0 0	0 0 0	0 0 0	0 0 0	0 0 0	0 0 0	2 0 2	4 0 4	6 0 6	10 0 10	16 0 16	1 0 1	2 0 2	3 0 3	15 0 15	6 1 7	0 0 0	0 0 0	0 0 0	24 1 25
4	899200	Straßendiebstahl	männl: weibl: insg:	1.135 131 1.266	0 0 0	2 0 2	7 1 8	2 1 3	19 0 19	30 2 32	38 3 41	70 3 73	108 6 114	104 11 115	242 19 261	64 9 73	71 13 84	135 22 157	231 37 268	362 33 395	118 12 130	33 7 40	14 1 15	893 112 1.005
4	899500	Sachbeschädigung durch Graffiti insgesamt	männl: weibl: insg:	271 63 334	0 0 0	0 0 0	3 0 3	9 1 10	21 17 38	33 18 51	39 23 62	54 7 61	93 30 123	52 5 57	178 53 231	16 2 18	15 3 18	31 5 36	33 2 35	20 1 21	5 2 7	4 0 4	0 0 0	93 10 103
4	892500	Mord und Totschlag insgesamt	männl: weibl: insg:	52 4 56	0 0 0	0 0 0	0 0 0	0 0 0	0 0 0	0 0 0	0 0 0	1 0 1	1 0 1	8 0 8	9 0 9	7 0 7	6 1 7	13 1 14	7 1 8	10 0 10	6 0 6	4 1 5	3 1 4	43 4 47

Tabelle 062

Straftat und Staatsangehörigkeit nichtdeutscher Tatverdächtiger

In der Tabelle wird der Anteil der nichtdeutschen Tatverdächtigen - aufgeschlüsselt nach der Staatsangehörigkeit - an den Straftaten insgesamt und an den einzelnen Deliktsarten in absoluten Zahlen dargestellt.

Liste: B-062-K; Nullwerte=aus
Beschreibung: Nationalitäten - keine Einschränkung - Auflistung nach Delikten - Standard - Tatverdächtige
Auswertebereich: Thüringen insgesamt; Hierarchie=an - ungefiltert
Auswertzeitraum: Januar 2017 - Dezember 2017
Filter: keine Einschränkung

Details:

	Schlüssel der Tat	Straftat	Täter insgesamt pro Deliktschlüssel	Nicht-deutsche Täter pro Deliktschlüssel	000 Deutschland	475 Syrien, Arabische Republik	423 Afghanistan	438 Irak	152 Polen	154 Rumänien	121 Albanien	160 Russische Föderation	224 Eritrea	163 Türkei	170 Serbien	273 Somalia	144 Mazedonien, ehemalige jugoslawische Rep.
64	-----	Straftaten insgesamt	57.837	9.446	48.391	1.335	942	699	681	636	368	322	312	299	267	222	219
4	000000	Straftaten gegen das Leben	83	19	64	2	0	2	0	4	0	0	0	1	1	0	0
4	010000	Mord § 211 StGB	15	4	11	0	0	0	0	3	0	0	0	1	0	0	0
6	010079	Sonstiger Mord	8	1	7	0	0	0	0	0	0	0	0	1	0	0	0
64	011000	Mord im Zusammenhang mit Raubdelikten	6	3	3	0	0	0	0	3	0	0	0	0	0	0	0
64	012000	Mord im Zusammenhang mit Sexualdelikten	1	0	1	0	0	0	0	0	0	0	0	0	0	0	0
4	020000	Totschlag und Tötung auf Verlangen §§ 212, 213, 216 StGB	41	13	28	2	0	2	0	1	0	0	0	0	0	0	0
6	020010	Totschlag gemäß § 212 StGB	41	13	28	2	0	2	0	1	0	0	0	0	0	0	0
64	030000	Fahrlässige Tötung - nicht i.V.m. Verkehrsunfall - gemäß § 222 StGB	23	1	22	0	0	0	0	0	0	0	0	0	0	0	0
4	040000	Abbruch der Schwangerschaft §§ 218, 218b, 218c, 219a, 219b StGB	3	1	2	0	0	0	0	0	0	0	0	0	1	0	0
6	040010	Schwangerschaftsabbruch gemäß § 218 StGB	2	1	1	0	0	0	0	0	0	0	0	0	1	0	0
6	040040	Werbung für den Abbruch der Schwangerschaft gemäß § 219a StGB	1	0	1	0	0	0	0	0	0	0	0	0	0	0	0
64	050000	Geschäftsmäßige Förderung der Selbsttötung gemäß § 217 StGB	1	0	1	0	0	0	0	0	0	0	0	0	0	0	0
4	100000	Straftaten gegen die sexuelle Selbstbestimmung	1.126	165	961	29	39	17	4	5	3	1	5	8	1	6	1
4	110000	Straftaten gegen die sexuelle Selbstbestimmung gem. §§ 174, 174a, 174b, 174c, 177, 178, 184i, 184j StGB	452	100	352	13	25	12	3	4	1	1	4	7	1	4	1
4	111000	Vergewaltigung und sexuelle Nötigung/Übergriffe gemäß §§ 177 Abs. 1, 2, 3, 4, 6, 7 und 8, 178 StGB	269	64	205	8	17	11	0	3	0	1	1	3	0	3	0
64	111100	Vergewaltigung überfallartig (Einzeltäter) gemäß § 177 Abs. 6 Nr. 1, Abs. 7 und 8 StGB	64	18	46	2	1	4	0	2	0	1	0	2	0	0	0
64	111400	Sonstige Straftaten gemäß § 177 Abs. 6 Nr. 1, Abs. 7 und 8 StGB	7	2	5	0	0	0	0	0	0	0	0	1	0	0	0
64	111600	Sexuelle Übergriffe gemäß § 177 Abs. 1, 2, 3, 4, 7, 8 und 9 StGB	202	45	157	6	16	7	0	2	0	0	1	0	0	3	0
64	112000	Sonstige sexuelle Nötigung gemäß § 177 Abs. 5, 7, 8 und 9 StGB	88	15	73	3	4	0	0	0	1	0	0	3	0	0	1
4	113000	Sexueller Missbrauch von Schutzbefohlenen pp., unter Ausnutzung einer Amtsstellung oder eines Vertrauensverhältnisses §§ 174, 174a-c StGB	18	0	18	0	0	0	0	0	0	0	0	0	0	0	0
6	113010	Sexueller Missbrauch von Schutzbefohlenen ab 14 Jahren gemäß § 174 StGB	13	0	13	0	0	0	0	0	0	0	0	0	0	0	0
6	113020	Sexueller Missbrauch von Gefangenen/Verwahrten usw. ab 14 Jahren gemäß § 174a StGB	2	0	2	0	0	0	0	0	0	0	0	0	0	0	0
6	113040	Sexueller Missbrauch - Ausnutzung eines Beratungs-/Behandlungs-/Betreuungsverhältnisses zum Nachteil von Personen ab 14 Jahren gemäß § 174c StGB	3	0	3	0	0	0	0	0	0	0	0	0	0	0	0
6	114000	Sexuelle Belästigung gemäß § 184i StGB	83	22	61	2	4	1	3	1	0	0	3	1	1	1	0
4	130000	Sexueller Missbrauch §§ 176, 176a, 176b, 179, 182, 183, 183a StGB	440	44	396	7	13	4	1	1	2	0	1	1	0	2	0
4	131000	Sexueller Missbrauch von Kindern §§ 176, 176a, 176b StGB	333	20	313	3	4	2	1	0	1	0	1	0	0	1	0
6	131010	Sexuelle Handlungen gemäß § 176 Abs. 5 StGB	9	0	9	0	0	0	0	0	0	0	0	0	0	0	0
64	131100	Sexuelle Handlungen gemäß § 176 Abs. 1 und 2 StGB	193	13	180	2	2	2	0	0	1	0	0	0	0	1	0
64	131200	Exhibitionistische/sexuelle Handlungen vor Kindern gemäß § 176 Abs. 4 Nr. 1 StGB	23	3	20	0	1	0	1	0	0	0	1	0	0	0	0
64	131300	Sexuelle Handlungen gemäß § 176 Abs. 4 Nr. 2 StGB	8	0	8	0	0	0	0	0	0	0	0	0	0	0	0
64	131400	Einwirken auf Kinder gemäß § 176 Abs. 4 Nr. 3 und 4 StGB	27	1	26	0	0	0	0	0	0	0	0	0	0	0	0
64	131500	Vollzug des Beischlafs mit einem Kind oder Vornahme einer ähnlichen sexuellen Handlung gemäß § 176a Abs. 2 Nr. 1 StGB	7	0	7	0	0	0	0	0	0	0	0	0	0	0	0
64	131600	Schwerer sexueller Missbrauch von Kindern zur Herstellung und Verbreitung pornographischer Schriften gemäß § 176a Abs. 3 StGB	9	0	9	0	0	0	0	0	0	0	0	0	0	0	0

	Schlüssel der Tat	Straftat	Täter insgesamt pro Deliktschlüssel	Nicht-deutsche Täter pro Deliktschlüssel	125 Bulgarien	150 Kosovo	221 Algerien	998 ungeklärt	252 Marokko	166 Ukraine	164 Tschechische Republik	165 Ungarn	155 Slowakei	248 Libysch-Arabische Dschamahirija	425 Aserbaidschan	137 Italien	285 Tunesien
64	-----	Straftaten insgesamt	57.837	9.446	194	183	165	163	157	155	135	107	101	98	98	93	83
4	000000	Straftaten gegen das Leben	83	19	3	0	1	0	0	0	0	0	0	0	0	0	0
4	010000	Mord § 211 StGB	15	4	0	0	0	0	0	0	0	0	0	0	0	0	0
6	010079	Sonstiger Mord	8	1	0	0	0	0	0	0	0	0	0	0	0	0	0
64	011000	Mord im Zusammenhang mit Raubdelikten	6	3	0	0	0	0	0	0	0	0	0	0	0	0	0
64	012000	Mord im Zusammenhang mit Sexualdelikten	1	0	0	0	0	0	0	0	0	0	0	0	0	0	0
4	020000	Totschlag und Tötung auf Verlangen §§ 212, 213, 216 StGB	41	13	3	0	1	0	0	0	0	0	0	0	0	0	0
6	020010	Totschlag gemäß § 212 StGB	41	13	3	0	1	0	0	0	0	0	0	0	0	0	0
64	030000	Fahrlässige Tötung - nicht i.V.m. Verkehrsunfall - gemäß § 222 StGB	23	1	0	0	0	0	0	0	0	0	0	0	0	0	0
4	040000	Abbruch der Schwangerschaft §§ 218, 218b, 218c, 219a, 219b StGB	3	1	0	0	0	0	0	0	0	0	0	0	0	0	0
6	040010	Schwangerschaftsabbruch gemäß § 218 StGB	2	1	0	0	0	0	0	0	0	0	0	0	0	0	0
6	040040	Werbung für den Abbruch der Schwangerschaft gemäß § 219a StGB	1	0	0	0	0	0	0	0	0	0	0	0	0	0	0
64	050000	Geschäftsmäßige Förderung der Selbsttötung gemäß § 217 StGB	1	0	0	0	0	0	0	0	0	0	0	0	0	0	0
4	100000	Straftaten gegen die sexuelle Selbstbestimmung	1.126	165	1	2	4	1	2	0	0	5	2	0	1	3	3
4	110000	Straftaten gegen die sexuelle Selbstbestimmung gem. §§ 174, 174a, 174b, 174c, 177, 178, 184i, 184j StGB	452	100	0	0	1	0	2	0	0	1	0	0	0	3	2
4	111000	Vergewaltigung und sexuelle Nötigung/Übergriffe gemäß §§ 177 Abs. 1, 2, 3, 4, 6, 7 und 8, 178 StGB	269	64	0	0	1	0	1	0	0	1	0	0	0	2	1
64	111100	Vergewaltigung überfallartig (Einzeltäter) gemäß § 177 Abs. 6 Nr. 1, Abs. 7 und 8 StGB	64	18	0	0	0	0	0	0	0	1	0	0	0	1	0
64	111400	Sonstige Straftaten gemäß § 177 Abs. 6 Nr. 1, Abs. 7 und 8 StGB	7	2	0	0	0	0	1	0	0	0	0	0	0	0	0
64	111600	Sexuelle Übergriffe gemäß § 177 Abs. 1, 2, 3, 4, 7, 8 und 9 StGB	202	45	0	0	1	0	0	0	0	0	0	0	0	1	1
64	112000	Sonstige sexuelle Nötigung gemäß § 177 Abs. 5, 7, 8 und 9 StGB	88	15	0	0	0	0	0	0	0	1	0	0	0	0	0
4	113000	Sexueller Missbrauch von Schutzbefohlenen pp., unter Ausnutzung einer Amtsstellung oder eines Vertrauensverhältnisses §§ 174, 174a-c StGB	18	0	0	0	0	0	0	0	0	0	0	0	0	0	0
6	113010	Sexueller Missbrauch von Schutzbefohlenen ab 14 Jahren gemäß § 174 StGB	13	0	0	0	0	0	0	0	0	0	0	0	0	0	0
6	113020	Sexueller Missbrauch von Gefangenen/Verwahrten usw. ab 14 Jahren gemäß § 174a StGB	2	0	0	0	0	0	0	0	0	0	0	0	0	0	0
6	113040	Sexueller Missbrauch - Ausnutzung eines Beratungs-/Behandlungs-/Betreuungsverhältnisses zum Nachteil von Personen ab 14 Jahren gemäß § 174c StGB	3	0	0	0	0	0	0	0	0	0	0	0	0	0	0
6	114000	Sexuelle Belästigung gemäß § 184i StGB	83	22	0	0	0	0	1	0	0	0	0	0	0	1	1
4	130000	Sexueller Missbrauch §§ 176, 176a, 176b, 179, 182, 183, 183a StGB	440	44	0	1	2	1	0	0	0	0	1	0	1	0	1
4	131000	Sexueller Missbrauch von Kindern §§ 176, 176a, 176b StGB	333	20	0	1	1	1	0	0	0	0	0	0	1	0	0
6	131010	Sexuelle Handlungen gemäß § 176 Abs. 5 StGB	9	0	0	0	0	0	0	0	0	0	0	0	0	0	0
64	131100	Sexuelle Handlungen gemäß § 176 Abs. 1 und 2 StGB	193	13	0	0	1	0	0	0	0	0	0	0	1	0	0
64	131200	Exhibitionistische/sexuelle Handlungen vor Kindern gemäß § 176 Abs. 4 Nr. 1 StGB	23	3	0	0	0	0	0	0	0	0	0	0	0	0	0
64	131300	Sexuelle Handlungen gemäß § 176 Abs. 4 Nr. 2 StGB	8	0	0	0	0	0	0	0	0	0	0	0	0	0	0
64	131400	Einwirken auf Kinder gemäß § 176 Abs. 4 Nr. 3 und 4 StGB	27	1	0	1	0	0	0	0	0	0	0	0	0	0	0
64	131500	Vollzug des Beischlafs mit einem Kind oder Vornahme einer ähnlichen sexuellen Handlung gemäß § 176a Abs. 2 Nr. 1 StGB	7	0	0	0	0	0	0	0	0	0	0	0	0	0	0
64	131600	Schwerer sexueller Missbrauch von Kindern zur Herstellung und Verbreitung pornographischer Schriften gemäß § 176a Abs. 3 StGB	9	0	0	0	0	0	0	0	0	0	0	0	0	0	0

	Schlüssel der Tat	Straftat	Täter insgesamt pro Deliktschlüssel	Nicht-deutsche Täter pro Deliktschlüssel	139 Lettland	422 Armenien	432 Vietnam	142 Litauen	430 Georgien	134 Griechenland	439 Iran, Islamische Republik	436 Indien	161 Spanien	151 Österreich	148 Niederlande	169 Belarus	146 Moldau, Republik
64	-----	Straftaten insgesamt	57.837	9.446	72	72	72	66	55	53	52	51	49	47	45	44	41
4	000000	Straftaten gegen das Leben	83	19	0	0	0	0	0	0	0	1	0	0	0	0	0
4	010000	Mord § 211 StGB	15	4	0	0	0	0	0	0	0	0	0	0	0	0	0
6	010079	Sonstiger Mord	8	1	0	0	0	0	0	0	0	0	0	0	0	0	0
64	011000	Mord im Zusammenhang mit Raubdelikten	6	3	0	0	0	0	0	0	0	0	0	0	0	0	0
64	012000	Mord im Zusammenhang mit Sexualdelikten	1	0	0	0	0	0	0	0	0	0	0	0	0	0	0
4	020000	Totschlag und Tötung auf Verlangen §§ 212, 213, 216 StGB	41	13	0	0	0	0	0	0	0	1	0	0	0	0	0
6	020010	Totschlag gemäß § 212 StGB	41	13	0	0	0	0	0	0	0	1	0	0	0	0	0
64	030000	Fahrlässige Tötung - nicht i.V.m. Verkehrsunfall - gemäß § 222 StGB	23	1	0	0	0	0	0	0	0	0	0	0	0	0	0
4	040000	Abbruch der Schwangerschaft §§ 218, 218b, 218c, 219a, 219b StGB	3	1	0	0	0	0	0	0	0	0	0	0	0	0	0
6	040010	Abbruch der Schwangerschaft gemäß § 218 StGB	2	1	0	0	0	0	0	0	0	0	0	0	0	0	0
6	040040	Werbung für den Abbruch der Schwangerschaft gemäß § 219a StGB	1	0	0	0	0	0	0	0	0	0	0	0	0	0	0
64	050000	Geschäftsmäßige Förderung der Selbsttötung gemäß § 217 StGB	1	0	0	0	0	0	0	0	0	0	0	0	0	0	0
4	100000	Straftaten gegen die sexuelle Selbstbestimmung	1.126	165	0	1	1	0	0	0	2	3	0	0	0	0	0
4	110000	Straftaten gegen die sexuelle Selbstbestimmung gem. §§ 174, 174a, 174b, 174c, 177, 178, 184i, 184j StGB	452	100	0	0	0	0	0	0	2	2	0	0	0	0	0
4	111000	Vergewaltigung und sexuelle Nötigung/Übergriffe gemäß §§ 177 Abs. 1, 2, 3, 4, 6, 7 und 8, 178 StGB	269	64	0	0	0	0	0	0	2	1	0	0	0	0	0
64	111100	Vergewaltigung überfallartig (Einzeltäter) gemäß § 177 Abs. 6 Nr. 1, Abs. 7 und 8 StGB	64	18	0	0	0	0	0	0	1	1	0	0	0	0	0
64	111400	Sonstige Straftaten gemäß § 177 Abs. 6 Nr. 1, Abs. 7 und 8 StGB	7	2	0	0	0	0	0	0	0	0	0	0	0	0	0
64	111600	Sexuelle Übergriffe gemäß § 177 Abs. 1, 2, 3, 4, 7, 8 und 9 StGB	202	45	0	0	0	0	0	0	1	0	0	0	0	0	0
64	112000	Sonstige sexuelle Nötigung gemäß § 177 Abs. 5, 7, 8 und 9 StGB	88	15	0	0	0	0	0	0	0	1	0	0	0	0	0
4	113000	Sexueller Missbrauch von Schutzbefohlenen pp., unter Ausnutzung einer Amtsstellung oder eines Vertrauensverhältnisses §§ 174, 174a-c StGB	18	0	0	0	0	0	0	0	0	0	0	0	0	0	0
6	113010	Sexueller Missbrauch von Schutzbefohlenen ab 14 Jahren gemäß § 174 StGB	13	0	0	0	0	0	0	0	0	0	0	0	0	0	0
6	113020	Sexueller Missbrauch von Gefangenen/Verwahrten usw. ab 14 Jahren gemäß § 174a StGB	2	0	0	0	0	0	0	0	0	0	0	0	0	0	0
6	113040	Sexueller Missbrauch - Ausnutzung eines Beratungs-/Behandlungs-/Betreuungsverhältnisses zum Nachteil von Personen ab 14 Jahren gemäß § 174c StGB	3	0	0	0	0	0	0	0	0	0	0	0	0	0	0
6	114000	Sexuelle Belästigung gemäß § 184i StGB	83	22	0	0	0	0	0	0	0	0	0	0	0	0	0
4	130000	Sexueller Missbrauch §§ 176, 176a, 176b, 179, 182, 183, 183a StGB	440	44	0	0	1	0	0	0	0	1	0	0	0	0	0
4	131000	Sexueller Missbrauch von Kindern §§ 176, 176a, 176b StGB	333	20	0	0	0	0	0	0	0	1	0	0	0	0	0
6	131010	Sexuelle Handlungen gemäß § 176 Abs. 5 StGB	9	0	0	0	0	0	0	0	0	0	0	0	0	0	0
64	131100	Sexuelle Handlungen gemäß § 176 Abs. 1 und 2 StGB	193	13	0	0	0	0	0	0	0	1	0	0	0	0	0
64	131200	Exhibitionistische/sexuelle Handlungen vor Kindern gemäß § 176 Abs. 4 Nr. 1 StGB	23	3	0	0	0	0	0	0	0	0	0	0	0	0	0
64	131300	Sexuelle Handlungen gemäß § 176 Abs. 4 Nr. 2 StGB	8	0	0	0	0	0	0	0	0	0	0	0	0	0	0
64	131400	Einwirken auf Kinder gemäß § 176 Abs. 4 Nr. 3 und 4 StGB	27	1	0	0	0	0	0	0	0	0	0	0	0	0	0
64	131500	Vollzug des Beischlafs mit einem Kind oder Vornahme einer ähnlichen sexuellen Handlung gemäß § 176a Abs. 2 Nr. 1 StGB	7	0	0	0	0	0	0	0	0	0	0	0	0	0	0
64	131600	Schwerer sexueller Missbrauch von Kindern zur Herstellung und Verbreitung pornographischer Schriften gemäß § 176a Abs. 3 StGB	9	0	0	0	0	0	0	0	0	0	0	0	0	0	0

	Schlüssel der Tat	Straftat	Täter insgesamt pro Deliktschlüssel	Nicht-deutsche Täter pro Deliktschlüssel	997 staatenlos	461 Pakistan	130 Kroatien	444 Kasachstan	451 Libanon	122 Bosnien und Herzegovina	225 Äthiopien	479 China	158 Schweiz	445 Jordanien	153 Portugal	129 Frankreich	261 Guinea
64	-----	Straftaten insgesamt	57.837	9.446	39	38	36	36	36	33	31	24	23	22	21	20	17
4	000000	Straftaten gegen das Leben	83	19	0	0	0	0	0	0	0	0	0	1	0	0	0
4	010000	Mord § 211 StGB	15	4	0	0	0	0	0	0	0	0	0	0	0	0	0
6	010079	Sonstiger Mord	8	1	0	0	0	0	0	0	0	0	0	0	0	0	0
64	011000	Mord im Zusammenhang mit Raubdelikten	6	3	0	0	0	0	0	0	0	0	0	0	0	0	0
64	012000	Mord im Zusammenhang mit Sexualdelikten	1	0	0	0	0	0	0	0	0	0	0	0	0	0	0
4	020000	Totschlag und Tötung auf Verlangen §§ 212, 213, 216 StGB	41	13	0	0	0	0	0	0	0	0	0	1	0	0	0
6	020010	Totschlag gemäß § 212 StGB	41	13	0	0	0	0	0	0	0	0	0	1	0	0	0
64	030000	Fahrlässige Tötung - nicht i.V.m. Verkehrsunfall - gemäß § 222 StGB	23	1	0	0	0	0	0	0	0	0	0	0	0	0	0
4	040000	Abbruch der Schwangerschaft §§ 218, 218b, 218c, 219a, 219b StGB	3	1	0	0	0	0	0	0	0	0	0	0	0	0	0
6	040010	Schwangerschaftsabbruch gemäß § 218 StGB	2	1	0	0	0	0	0	0	0	0	0	0	0	0	0
6	040040	Werbung für den Abbruch der Schwangerschaft gemäß § 219a StGB	1	0	0	0	0	0	0	0	0	0	0	0	0	0	0
64	050000	Geschäftsmäßige Förderung der Selbsttötung gemäß § 217 StGB	1	0	0	0	0	0	0	0	0	0	0	0	0	0	0
4	100000	Straftaten gegen die sexuelle Selbstbestimmung	1.126	165	1	2	1	0	0	0	0	0	1	2	0	1	1
4	110000	Straftaten gegen die sexuelle Selbstbestimmung gem. §§ 174, 174a, 174b, 174c, 177, 178, 184i, 184j StGB	452	100	0	2	1	0	0	0	0	0	0	2	0	0	1
4	111000	Vergewaltigung und sexuelle Nötigung/Übergriffe gemäß §§ 177 Abs. 1, 2, 3, 4, 6, 7 und 8, 178 StGB	269	64	0	1	1	0	0	0	0	0	0	1	0	0	1
64	111100	Vergewaltigung überfallartig (Einzeltäter) gemäß § 177 Abs. 6 Nr. 1, Abs. 7 und 8 StGB	64	18	0	0	0	0	0	0	0	0	0	0	0	0	0
64	111400	Sonstige Straftaten gemäß § 177 Abs. 6 Nr. 1, Abs. 7 und 8 StGB	7	2	0	0	0	0	0	0	0	0	0	0	0	0	0
64	111600	Sexuelle Übergriffe gemäß § 177 Abs. 1, 2, 3, 4, 7, 8 und 9 StGB	202	45	0	1	1	0	0	0	0	0	0	1	0	0	1
64	112000	Sonstige sexuelle Nötigung gemäß § 177 Abs. 5, 7, 8 und 9 StGB	88	15	0	0	0	0	0	0	0	0	0	1	0	0	0
4	113000	Sexueller Missbrauch von Schutzbefohlenen pp., unter Ausnutzung einer Amtsstellung oder eines Vertrauensverhältnisses §§ 174, 174a-c StGB	18	0	0	0	0	0	0	0	0	0	0	0	0	0	0
6	113010	Sexueller Missbrauch von Schutzbefohlenen ab 14 Jahren gemäß § 174 StGB	13	0	0	0	0	0	0	0	0	0	0	0	0	0	0
6	113020	Sexueller Missbrauch von Gefangenen/Verwahrten usw. ab 14 Jahren gemäß § 174a StGB	2	0	0	0	0	0	0	0	0	0	0	0	0	0	0
6	113040	Sexueller Missbrauch - Ausnutzung eines Beratungs-/Behandlungs-/Betreuungsverhältnisses zum Nachteil von Personen ab 14 Jahren gemäß § 174c StGB	3	0	0	0	0	0	0	0	0	0	0	0	0	0	0
6	114000	Sexuelle Belästigung gemäß § 184i StGB	83	22	0	1	0	0	0	0	0	0	0	0	0	0	0
4	130000	Sexueller Missbrauch §§ 176, 176a, 176b, 179, 182, 183, 183a StGB	440	44	1	0	0	0	0	0	0	0	1	0	0	1	0
4	131000	Sexueller Missbrauch von Kindern §§ 176, 176a, 176b StGB	333	20	1	0	0	0	0	0	0	0	1	0	0	0	0
6	131010	Sexuelle Handlungen gemäß § 176 Abs. 5 StGB	9	0	0	0	0	0	0	0	0	0	0	0	0	0	0
64	131100	Sexuelle Handlungen gemäß § 176 Abs. 1 und 2 StGB	193	13	1	0	0	0	0	0	0	0	1	0	0	0	0
64	131200	Exhibitionistische/sexuelle Handlungen vor Kindern gemäß § 176 Abs. 4 Nr. 1 StGB	23	3	0	0	0	0	0	0	0	0	0	0	0	0	0
64	131300	Sexuelle Handlungen gemäß § 176 Abs. 4 Nr. 2 StGB	8	0	0	0	0	0	0	0	0	0	0	0	0	0	0
64	131400	Einwirken auf Kinder gemäß § 176 Abs. 4 Nr. 3 und 4 StGB	27	1	0	0	0	0	0	0	0	0	0	0	0	0	0
64	131500	Vollzug des Beischlafs mit einem Kind oder Vornahme einer ähnlichen sexuellen Handlung gemäß § 176a Abs. 2 Nr. 1 StGB	7	0	0	0	0	0	0	0	0	0	0	0	0	0	0
64	131600	Schwerer sexueller Missbrauch von Kindern zur Herstellung und Verbreitung pornographischer Schriften gemäß § 176a Abs. 3 StGB	9	0	0	0	0	0	0	0	0	0	0	0	0	0	0

	Schlüssel der Tat	Straftat	Täter insgesamt pro Deliktsschlüssel	Nicht-deutsche Täter pro Deliktsschlüssel	368 Vereinigte Staaten von Amerika (USA)	287 Ägypten	476 Thailand	232 Nigeria	131 Slowenien	327 Brasilien	351 Kuba	441 Israel	168 Verein. Königreich Großbrit./Nordirland	229 Benin	231 Cote d'Ivoire (Elfenbeinküste)	335 Dominikanische Republik	124 Belgien
64	-----	Straftaten insgesamt	57.837	9.446	17	15	14	13	12	12	12	11	10	9	9	9	8
4	000000	Straftaten gegen das Leben	83	19	0	1	0	0	0	0	0	0	1	0	0	0	0
4	010000	Mord § 211 StGB	15	4	0	0	0	0	0	0	0	0	0	0	0	0	0
6	010079	Sonstiger Mord	8	1	0	0	0	0	0	0	0	0	0	0	0	0	0
64	011000	Mord im Zusammenhang mit Raubdelikten	6	3	0	0	0	0	0	0	0	0	0	0	0	0	0
64	012000	Mord im Zusammenhang mit Sexualdelikten	1	0	0	0	0	0	0	0	0	0	0	0	0	0	0
4	020000	Totschlag und Tötung auf Verlangen §§ 212, 213, 216 StGB	41	13	0	1	0	0	0	0	0	0	1	0	0	0	0
6	020010	Totschlag gemäß § 212 StGB	41	13	0	1	0	0	0	0	0	0	1	0	0	0	0
64	030000	Fahrlässige Tötung - nicht i.V.m. Verkehrsunfall - gemäß § 222 StGB	23	1	0	0	0	0	0	0	0	0	0	0	0	0	0
4	040000	Abbruch der Schwangerschaft §§ 218, 218b, 218c, 219a, 219b StGB	3	1	0	0	0	0	0	0	0	0	0	0	0	0	0
6	040010	Schwangerschaftsabbruch gemäß § 218 StGB	2	1	0	0	0	0	0	0	0	0	0	0	0	0	0
6	040040	Werbung für den Abbruch der Schwangerschaft gemäß § 219a StGB	1	0	0	0	0	0	0	0	0	0	0	0	0	0	0
64	050000	Geschäftsmäßige Förderung der Selbsttötung gemäß § 217 StGB	1	0	0	0	0	0	0	0	0	0	0	0	0	0	0
4	100000	Straftaten gegen die sexuelle Selbstbestimmung	1.126	165	0	0	0	0	0	0	1	0	0	0	0	0	0
4	110000	Straftaten gegen die sexuelle Selbstbestimmung gem. §§ 174, 174a, 174b, 174c, 177, 178, 184i, 184j StGB	452	100	0	0	0	0	0	0	0	0	0	0	0	0	0
4	111000	Vergewaltigung und sexuelle Nötigung/Übergriffe gemäß §§ 177 Abs. 1, 2, 3, 4, 6, 7 und 8, 178 StGB	269	64	0	0	0	0	0	0	0	0	0	0	0	0	0
64	111100	Vergewaltigung überfallartig (Einzeltäter) gemäß § 177 Abs. 6 Nr. 1, Abs. 7 und 8 StGB	64	18	0	0	0	0	0	0	0	0	0	0	0	0	0
64	111400	Sonstige Straftaten gemäß § 177 Abs. 6 Nr. 1, Abs. 7 und 8 StGB	7	2	0	0	0	0	0	0	0	0	0	0	0	0	0
64	111600	Sexuelle Übergriffe gemäß § 177 Abs. 1, 2, 3, 4, 7, 8 und 9 StGB	202	45	0	0	0	0	0	0	0	0	0	0	0	0	0
64	112000	Sonstige sexuelle Nötigung gemäß § 177 Abs. 5, 7, 8 und 9 StGB	88	15	0	0	0	0	0	0	0	0	0	0	0	0	0
4	113000	Sexueller Missbrauch von Schutzbefohlenen pp., unter Ausnutzung einer Amtsstellung oder eines Vertrauensverhältnisses §§ 174, 174a-c StGB	18	0	0	0	0	0	0	0	0	0	0	0	0	0	0
6	113010	Sexueller Missbrauch von Schutzbefohlenen ab 14 Jahren gemäß § 174 StGB	13	0	0	0	0	0	0	0	0	0	0	0	0	0	0
6	113020	Sexueller Missbrauch von Gefangenen/Verwahrten usw. ab 14 Jahren gemäß § 174a StGB	2	0	0	0	0	0	0	0	0	0	0	0	0	0	0
6	113040	Sexueller Missbrauch - Ausnutzung eines Beratungs-/Behandlungs-/Betreuungsverhältnisses zum Nachteil von Personen ab 14 Jahren gemäß § 174c StGB	3	0	0	0	0	0	0	0	0	0	0	0	0	0	0
6	114000	Sexuelle Belästigung gemäß § 184i StGB	83	22	0	0	0	0	0	0	0	0	0	0	0	0	0
4	130000	Sexueller Missbrauch §§ 176, 176a, 176b, 179, 182, 183, 183a StGB	440	44	0	0	0	0	0	0	0	0	0	0	0	0	0
4	131000	Sexueller Missbrauch von Kindern §§ 176, 176a, 176b StGB	333	20	0	0	0	0	0	0	0	0	0	0	0	0	0
6	131010	Sexuelle Handlungen gemäß § 176 Abs. 5 StGB	9	0	0	0	0	0	0	0	0	0	0	0	0	0	0
64	131100	Sexuelle Handlungen gemäß § 176 Abs. 1 und 2 StGB	193	13	0	0	0	0	0	0	0	0	0	0	0	0	0
64	131200	Exhibitionistische/sexuelle Handlungen vor Kindern gemäß § 176 Abs. 4 Nr. 1 StGB	23	3	0	0	0	0	0	0	0	0	0	0	0	0	0
64	131300	Sexuelle Handlungen gemäß § 176 Abs. 4 Nr. 2 StGB	8	0	0	0	0	0	0	0	0	0	0	0	0	0	0
64	131400	Einwirken auf Kinder gemäß § 176 Abs. 4 Nr. 3 und 4 StGB	27	1	0	0	0	0	0	0	0	0	0	0	0	0	0
64	131500	Vollzug des Beischlafs mit einem Kind oder Vornahme einer ähnlichen sexuellen Handlung gemäß § 176a Abs. 2 Nr. 1 StGB	7	0	0	0	0	0	0	0	0	0	0	0	0	0	0
64	131600	Schwerer sexueller Missbrauch von Kindern zur Herstellung und Verbreitung pornographischer Schriften gemäß § 176a Abs. 3 StGB	9	0	0	0	0	0	0	0	0	0	0	0	0	0	0

	Schlüssel der Tat	Straftat	Täter insgesamt pro Deliktschlüssel	Nicht-deutsche Täter pro Deliktschlüssel	238 Ghana	262 Kamerun	277 Sudan	140 Montenegro	243 Kenia	272 Sierra Leone	477 Usbekistan	254 Mosambik	367 Venezuela	460 Bangladesch	127 Estland	247 Liberia	431 Sri Lanka
64	-----	Straftaten insgesamt	57.837	9.446	8	8	8	7	6	6	6	5	5	5	4	4	4
4	000000	Straftaten gegen das Leben	83	19	0	0	0	0	0	0	0	0	0	0	0	0	0
4	010000	Mord § 211 StGB	15	4	0	0	0	0	0	0	0	0	0	0	0	0	0
6	010079	Sonstiger Mord	8	1	0	0	0	0	0	0	0	0	0	0	0	0	0
64	011000	Mord im Zusammenhang mit Raubdelikten	6	3	0	0	0	0	0	0	0	0	0	0	0	0	0
64	012000	Mord im Zusammenhang mit Sexualdelikten	1	0	0	0	0	0	0	0	0	0	0	0	0	0	0
4	020000	Totschlag und Tötung auf Verlangen §§ 212, 213, 216 StGB	41	13	0	0	0	0	0	0	0	0	0	0	0	0	0
6	020010	Totschlag gemäß § 212 StGB	41	13	0	0	0	0	0	0	0	0	0	0	0	0	0
64	030000	Fahrlässige Tötung - nicht i.V.m. Verkehrsunfall - gemäß § 222 StGB	23	1	0	0	0	0	0	0	0	0	0	0	0	0	0
4	040000	Abbruch der Schwangerschaft §§ 218, 218b, 218c, 219a, 219b StGB	3	1	0	0	0	0	0	0	0	0	0	0	0	0	0
6	040010	Schwangerschaftsabbruch gemäß § 218 StGB	2	1	0	0	0	0	0	0	0	0	0	0	0	0	0
6	040040	Werbung für den Abbruch der Schwangerschaft gemäß § 219a StGB	1	0	0	0	0	0	0	0	0	0	0	0	0	0	0
64	050000	Geschäftsmäßige Förderung der Selbsttötung gemäß § 217 StGB	1	0	0	0	0	0	0	0	0	0	0	0	0	0	0
4	100000	Straftaten gegen die sexuelle Selbstbestimmung	1.126	165	0	0	0	0	0	0	0	0	0	1	0	0	0
4	110000	Straftaten gegen die sexuelle Selbstbestimmung gem. §§ 174, 174a, 174b, 174c, 177, 178, 184i, 184j StGB	452	100	0	0	0	0	0	0	0	0	0	1	0	0	0
4	111000	Vergewaltigung und sexuelle Nötigung/Übergriffe gemäß §§ 177 Abs. 1, 2, 3, 4, 6, 7 und 8, 178 StGB	269	64	0	0	0	0	0	0	0	0	0	1	0	0	0
64	111100	Vergewaltigung überfallartig (Einzeltäter) gemäß § 177 Abs. 6 Nr. 1, Abs. 7 und 8 StGB	64	18	0	0	0	0	0	0	0	0	0	0	0	0	0
64	111400	Sonstige Straftaten gemäß § 177 Abs. 6 Nr. 1, Abs. 7 und 8 StGB	7	2	0	0	0	0	0	0	0	0	0	0	0	0	0
64	111600	Sexuelle Übergriffe gemäß § 177 Abs. 1, 2, 3, 4, 7, 8 und 9 StGB	202	45	0	0	0	0	0	0	0	0	0	1	0	0	0
64	112000	Sonstige sexuelle Nötigung gemäß § 177 Abs. 5, 7, 8 und 9 StGB	88	15	0	0	0	0	0	0	0	0	0	0	0	0	0
4	113000	Sexueller Missbrauch von Schutzbefohlenen pp., unter Ausnutzung einer Amtsstellung oder eines Vertrauensverhältnisses §§ 174, 174a-c StGB	18	0	0	0	0	0	0	0	0	0	0	0	0	0	0
6	113010	Sexueller Missbrauch von Schutzbefohlenen ab 14 Jahren gemäß § 174 StGB	13	0	0	0	0	0	0	0	0	0	0	0	0	0	0
6	113020	Sexueller Missbrauch von Gefangenen/Verwahrten usw. ab 14 Jahren gemäß § 174a StGB	2	0	0	0	0	0	0	0	0	0	0	0	0	0	0
6	113040	Sexueller Missbrauch - Ausnutzung eines Beratungs-/Behandlungs-/Betreuungsverhältnisses zum Nachteil von Personen ab 14 Jahren gemäß § 174c StGB	3	0	0	0	0	0	0	0	0	0	0	0	0	0	0
6	114000	Sexuelle Belästigung gemäß § 184i StGB	83	22	0	0	0	0	0	0	0	0	0	0	0	0	0
4	130000	Sexueller Missbrauch §§ 176, 176a, 176b, 179, 182, 183, 183a StGB	440	44	0	0	0	0	0	0	0	0	0	0	0	0	0
4	131000	Sexueller Missbrauch von Kindern §§ 176, 176a, 176b StGB	333	20	0	0	0	0	0	0	0	0	0	0	0	0	0
6	131010	Sexuelle Handlungen gemäß § 176 Abs. 5 StGB	9	0	0	0	0	0	0	0	0	0	0	0	0	0	0
64	131100	Sexuelle Handlungen gemäß § 176 Abs. 1 und 2 StGB	193	13	0	0	0	0	0	0	0	0	0	0	0	0	0
64	131200	Exhibitionistische/sexuelle Handlungen vor Kindern gemäß § 176 Abs. 4 Nr. 1 StGB	23	3	0	0	0	0	0	0	0	0	0	0	0	0	0
64	131300	Sexuelle Handlungen gemäß § 176 Abs. 4 Nr. 2 StGB	8	0	0	0	0	0	0	0	0	0	0	0	0	0	0
64	131400	Einwirken auf Kinder gemäß § 176 Abs. 4 Nr. 3 und 4 StGB	27	1	0	0	0	0	0	0	0	0	0	0	0	0	0
64	131500	Vollzug des Beischlafs mit einem Kind oder Vornahme einer ähnlichen sexuellen Handlung gemäß § 176a Abs. 2 Nr. 1 StGB	7	0	0	0	0	0	0	0	0	0	0	0	0	0	0
64	131600	Schwerer sexueller Missbrauch von Kindern zur Herstellung und Verbreitung pornographischer Schriften gemäß § 176a Abs. 3 StGB	9	0	0	0	0	0	0	0	0	0	0	0	0	0	0

	Schlüssel der Tat	Straftat	Täter insgesamt pro Deliktschlüssel	Nicht-deutsche Täter pro Deliktschlüssel	458 Nepal	462 Philippinen	128 Finnland	135 Irland	237 Gambia	251 Mali	259 Guinea-Bissau	348 Kanada	353 Mexiko	421 Jemen	450 Kirgistan	457 Mongolei	470 Tadschikistan
64	-----	Straftaten insgesamt	57.837	9.446	4	4	3	3	3	3	3	3	3	3	3	3	3
4	000000	Straftaten gegen das Leben	83	19	0	0	0	0	0	0	0	0	1	0	0	0	0
4	010000	Mord § 211 StGB	15	4	0	0	0	0	0	0	0	0	0	0	0	0	0
6	010079	Sonstiger Mord	8	1	0	0	0	0	0	0	0	0	0	0	0	0	0
64	011000	Mord im Zusammenhang mit Raubdelikten	6	3	0	0	0	0	0	0	0	0	0	0	0	0	0
64	012000	Mord im Zusammenhang mit Sexualdelikten	1	0	0	0	0	0	0	0	0	0	0	0	0	0	0
4	020000	Totschlag und Tötung auf Verlangen §§ 212, 213, 216 StGB	41	13	0	0	0	0	0	0	0	0	0	0	0	0	0
6	020010	Totschlag gemäß § 212 StGB	41	13	0	0	0	0	0	0	0	0	0	0	0	0	0
64	030000	Fahrlässige Tötung - nicht i.V.m. Verkehrsunfall - gemäß § 222 StGB	23	1	0	0	0	0	0	0	0	0	1	0	0	0	0
4	040000	Abbruch der Schwangerschaft §§ 218, 218b, 218c, 219a, 219b StGB	3	1	0	0	0	0	0	0	0	0	0	0	0	0	0
6	040010	Schwangerschaftsabbruch gemäß § 218 StGB	2	1	0	0	0	0	0	0	0	0	0	0	0	0	0
6	040040	Werbung für den Abbruch der Schwangerschaft gemäß § 219a StGB	1	0	0	0	0	0	0	0	0	0	0	0	0	0	0
64	050000	Geschäftsmäßige Förderung der Selbsttötung gemäß § 217 StGB	1	0	0	0	0	0	0	0	0	0	0	0	0	0	0
4	100000	Straftaten gegen die sexuelle Selbstbestimmung	1.126	165	0	0	0	0	0	0	0	0	0	0	0	0	1
4	110000	Straftaten gegen die sexuelle Selbstbestimmung gem. §§ 174, 174a, 174b, 174c, 177, 178, 184i, 184j StGB	452	100	0	0	0	0	0	0	0	0	0	0	0	0	1
4	111000	Vergewaltigung und sexuelle Nötigung/Übergriffe gemäß §§ 177 Abs. 1, 2, 3, 4, 6, 7 und 8, 178 StGB	269	64	0	0	0	0	0	0	0	0	0	0	0	0	1
64	111100	Vergewaltigung überfallartig (Einzeltäter) gemäß § 177 Abs. 6 Nr. 1, Abs. 7 und 8 StGB	64	18	0	0	0	0	0	0	0	0	0	0	0	0	0
64	111400	Sonstige Straftaten gemäß § 177 Abs. 6 Nr. 1, Abs. 7 und 8 StGB	7	2	0	0	0	0	0	0	0	0	0	0	0	0	0
64	111600	Sexuelle Übergriffe gemäß § 177 Abs. 1, 2, 3, 4, 7, 8 und 9 StGB	202	45	0	0	0	0	0	0	0	0	0	0	0	0	1
64	112000	Sonstige sexuelle Nötigung gemäß § 177 Abs. 5, 7, 8 und 9 StGB	88	15	0	0	0	0	0	0	0	0	0	0	0	0	0
4	113000	Sexueller Missbrauch von Schutzbefohlenen pp., unter Ausnutzung einer Amtsstellung oder eines Vertrauensverhältnisses §§ 174, 174a-c StGB	18	0	0	0	0	0	0	0	0	0	0	0	0	0	0
6	113010	Sexueller Missbrauch von Schutzbefohlenen ab 14 Jahren gemäß § 174 StGB	13	0	0	0	0	0	0	0	0	0	0	0	0	0	0
6	113020	Sexueller Missbrauch von Gefangenen/Verwahrten usw. ab 14 Jahren gemäß § 174a StGB	2	0	0	0	0	0	0	0	0	0	0	0	0	0	0
6	113040	Sexueller Missbrauch - Ausnutzung eines Beratungs-/Behandlungs-/Betreuungsverhältnisses zum Nachteil von Personen ab 14 Jahren gemäß § 174c StGB	3	0	0	0	0	0	0	0	0	0	0	0	0	0	0
6	114000	Sexuelle Belästigung gemäß § 184i StGB	83	22	0	0	0	0	0	0	0	0	0	0	0	0	0
4	130000	Sexueller Missbrauch §§ 176, 176a, 176b, 179, 182, 183, 183a StGB	440	44	0	0	0	0	0	0	0	0	0	0	0	0	0
4	131000	Sexueller Missbrauch von Kindern §§ 176, 176a, 176b StGB	333	20	0	0	0	0	0	0	0	0	0	0	0	0	0
6	131010	Sexuelle Handlungen gemäß § 176 Abs. 5 StGB	9	0	0	0	0	0	0	0	0	0	0	0	0	0	0
64	131100	Sexuelle Handlungen gemäß § 176 Abs. 1 und 2 StGB	193	13	0	0	0	0	0	0	0	0	0	0	0	0	0
64	131200	Exhibitionistische/sexuelle Handlungen vor Kindern gemäß § 176 Abs. 4 Nr. 1 StGB	23	3	0	0	0	0	0	0	0	0	0	0	0	0	0
64	131300	Sexuelle Handlungen gemäß § 176 Abs. 4 Nr. 2 StGB	8	0	0	0	0	0	0	0	0	0	0	0	0	0	0
64	131400	Einwirken auf Kinder gemäß § 176 Abs. 4 Nr. 3 und 4 StGB	27	1	0	0	0	0	0	0	0	0	0	0	0	0	0
64	131500	Vollzug des Beischlafs mit einem Kind oder Vornahme einer ähnlichen sexuellen Handlung gemäß § 176a Abs. 2 Nr. 1 StGB	7	0	0	0	0	0	0	0	0	0	0	0	0	0	0
64	131600	Schwerer sexueller Missbrauch von Kindern zur Herstellung und Verbreitung pornographischer Schriften gemäß § 176a Abs. 3 StGB	9	0	0	0	0	0	0	0	0	0	0	0	0	0	0

	Schlüssel der Tat	Straftat	Täter insgesamt pro Deliktsschlüssel	Nicht-deutsche Täter pro Deliktsschlüssel	471 Turkmenistan	126 Dänemark	143 Luxemburg	223 Angola	245 Kongo	246 Demokratische Republik Kongo	255 Niger	258 Burkina Faso	263 Südafrika	286 Uganda	361 Peru	467 Korea (Republik)	136 Island
64	-----	Straftaten insgesamt	57.837	9.446	3	2	2	2	2	2	2	2	2	2	2	2	1
4	000000	Straftaten gegen das Leben	83	19	0	0	0	0	0	0	0	0	0	0	0	0	0
4	010000	Mord § 211 StGB	15	4	0	0	0	0	0	0	0	0	0	0	0	0	0
6	010079	Sonstiger Mord	8	1	0	0	0	0	0	0	0	0	0	0	0	0	0
64	011000	Mord im Zusammenhang mit Raubdelikten	6	3	0	0	0	0	0	0	0	0	0	0	0	0	0
64	012000	Mord im Zusammenhang mit Sexualdelikten	1	0	0	0	0	0	0	0	0	0	0	0	0	0	0
4	020000	Totschlag und Tötung auf Verlangen §§ 212, 213, 216 StGB	41	13	0	0	0	0	0	0	0	0	0	0	0	0	0
6	020010	Totschlag gemäß § 212 StGB	41	13	0	0	0	0	0	0	0	0	0	0	0	0	0
64	030000	Fahrlässige Tötung - nicht i.V.m. Verkehrsunfall - gemäß § 222 StGB	23	1	0	0	0	0	0	0	0	0	0	0	0	0	0
4	040000	Abbruch der Schwangerschaft §§ 218, 218b, 218c, 219a, 219b StGB	3	1	0	0	0	0	0	0	0	0	0	0	0	0	0
6	040010	Schwangerschaftsabbruch gemäß § 218 StGB	2	1	0	0	0	0	0	0	0	0	0	0	0	0	0
6	040040	Werbung für den Abbruch der Schwangerschaft gemäß § 219a StGB	1	0	0	0	0	0	0	0	0	0	0	0	0	0	0
64	050000	Geschäftsmäßige Förderung der Selbsttötung gemäß § 217 StGB	1	0	0	0	0	0	0	0	0	0	0	0	0	0	0
4	100000	Straftaten gegen die sexuelle Selbstbestimmung	1.126	165	0	0	0	1	0	0	0	0	0	1	0	0	0
4	110000	Straftaten gegen die sexuelle Selbstbestimmung gem. §§ 174, 174a, 174b, 174c, 177, 178, 184i, 184j StGB	452	100	0	0	0	1	0	0	0	0	0	1	0	0	0
4	111000	Vergewaltigung und sexuelle Nötigung/Übergriffe gemäß §§ 177 Abs. 1, 2, 3, 4, 6, 7 und 8, 178 StGB	269	64	0	0	0	1	0	0	0	0	0	1	0	0	0
64	111100	Vergewaltigung überfallartig (Einzeltäter) gemäß § 177 Abs. 6 Nr. 1, Abs. 7 und 8 StGB	64	18	0	0	0	1	0	0	0	0	0	1	0	0	0
64	111400	Sonstige Straftaten gemäß § 177 Abs. 6 Nr. 1, Abs. 7 und 8 StGB	7	2	0	0	0	0	0	0	0	0	0	0	0	0	0
64	111600	Sexuelle Übergriffe gemäß § 177 Abs. 1, 2, 3, 4, 7, 8 und 9 StGB	202	45	0	0	0	0	0	0	0	0	0	0	0	0	0
64	112000	Sonstige sexuelle Nötigung gemäß § 177 Abs. 5, 7, 8 und 9 StGB	88	15	0	0	0	0	0	0	0	0	0	0	0	0	0
4	113000	Sexueller Missbrauch von Schutzbefohlenen pp., unter Ausnutzung einer Amtsstellung oder eines Vertrauensverhältnisses §§ 174, 174a-c StGB	18	0	0	0	0	0	0	0	0	0	0	0	0	0	0
6	113010	Sexueller Missbrauch von Schutzbefohlenen ab 14 Jahren gemäß § 174 StGB	13	0	0	0	0	0	0	0	0	0	0	0	0	0	0
6	113020	Sexueller Missbrauch von Gefangenen/Verwahrten usw. ab 14 Jahren gemäß § 174a StGB	2	0	0	0	0	0	0	0	0	0	0	0	0	0	0
6	113040	Sexueller Missbrauch - Ausnutzung eines Beratungs-/Behandlungs-/Betreuungsverhältnisses zum Nachteil von Personen ab 14 Jahren gemäß § 174c StGB	3	0	0	0	0	0	0	0	0	0	0	0	0	0	0
6	114000	Sexuelle Belästigung gemäß § 184i StGB	83	22	0	0	0	0	0	0	0	0	0	0	0	0	0
4	130000	Sexueller Missbrauch §§ 176, 176a, 176b, 179, 182, 183, 183a StGB	440	44	0	0	0	0	0	0	0	0	0	0	0	0	0
4	131000	Sexueller Missbrauch von Kindern §§ 176, 176a, 176b StGB	333	20	0	0	0	0	0	0	0	0	0	0	0	0	0
6	131010	Sexuelle Handlungen gemäß § 176 Abs. 5 StGB	9	0	0	0	0	0	0	0	0	0	0	0	0	0	0
64	131100	Sexuelle Handlungen gemäß § 176 Abs. 1 und 2 StGB	193	13	0	0	0	0	0	0	0	0	0	0	0	0	0
64	131200	Exhibitionistische/sexuelle Handlungen vor Kindern gemäß § 176 Abs. 4 Nr. 1 StGB	23	3	0	0	0	0	0	0	0	0	0	0	0	0	0
64	131300	Sexuelle Handlungen gemäß § 176 Abs. 4 Nr. 2 StGB	8	0	0	0	0	0	0	0	0	0	0	0	0	0	0
64	131400	Einwirken auf Kinder gemäß § 176 Abs. 4 Nr. 3 und 4 StGB	27	1	0	0	0	0	0	0	0	0	0	0	0	0	0
64	131500	Vollzug des Beischlafs mit einem Kind oder Vornahme einer ähnlichen sexuellen Handlung gemäß § 176a Abs. 2 Nr. 1 StGB	7	0	0	0	0	0	0	0	0	0	0	0	0	0	0
64	131600	Schwerer sexueller Missbrauch von Kindern zur Herstellung und Verbreitung pornographischer Schriften gemäß § 176a Abs. 3 StGB	9	0	0	0	0	0	0	0	0	0	0	0	0	0	0

	Schlüssel der Tat	Straftat	Täter insgesamt pro Deliktschlüssel	Nicht-deutsche Täter pro Deliktschlüssel	157 Schweden	181 Zypern	233 Simbabwe	249 Madagaskar	265 Ruanda	269 Senegal	274 Äquatorialguinea	283 Togo	284 Tschad	323 Argentinien	336 Ecuador	346 Haiti	354 Nicaragua
64	-----	Straftaten insgesamt	57.837	9.446	1	1	1	1	1	1	1	1	1	1	1	1	1
4	000000	Straftaten gegen das Leben	83	19	0	0	0	0	0	0	0	0	0	0	0	0	0
4	010000	Mord § 211 StGB	15	4	0	0	0	0	0	0	0	0	0	0	0	0	0
6	010079	Sonstiger Mord	8	1	0	0	0	0	0	0	0	0	0	0	0	0	0
64	011000	Mord im Zusammenhang mit Raubdelikten	6	3	0	0	0	0	0	0	0	0	0	0	0	0	0
64	012000	Mord im Zusammenhang mit Sexualdelikten	1	0	0	0	0	0	0	0	0	0	0	0	0	0	0
4	020000	Totschlag und Tötung auf Verlangen §§ 212, 213, 216 StGB	41	13	0	0	0	0	0	0	0	0	0	0	0	0	0
6	020010	Totschlag gemäß § 212 StGB	41	13	0	0	0	0	0	0	0	0	0	0	0	0	0
64	030000	Fahrlässige Tötung - nicht i.V.m. Verkehrsunfall - gemäß § 222 StGB	23	1	0	0	0	0	0	0	0	0	0	0	0	0	0
4	040000	Abbruch der Schwangerschaft §§ 218, 218b, 218c, 219a, 219b StGB	3	1	0	0	0	0	0	0	0	0	0	0	0	0	0
6	040010	Schwangerschaftsabbruch gemäß § 218 StGB	2	1	0	0	0	0	0	0	0	0	0	0	0	0	0
6	040040	Werbung für den Abbruch der Schwangerschaft gemäß § 219a StGB	1	0	0	0	0	0	0	0	0	0	0	0	0	0	0
64	050000	Geschäftsmäßige Förderung der Selbsttötung gemäß § 217 StGB	1	0	0	0	0	0	0	0	0	0	0	0	0	0	0
4	100000	Straftaten gegen die sexuelle Selbstbestimmung	1.126	165	0	0	0	0	0	0	0	0	0	0	0	0	1
4	110000	Straftaten gegen die sexuelle Selbstbestimmung gem. §§ 174, 174a, 174b, 174c, 177, 178, 184i, 184j StGB	452	100	0	0	0	0	0	0	0	0	0	0	0	0	1
4	111000	Vergewaltigung und sexuelle Nötigung/Übergriffe gemäß §§ 177 Abs. 1, 2, 3, 4, 6, 7 und 8, 178 StGB	269	64	0	0	0	0	0	0	0	0	0	0	0	0	0
64	111100	Vergewaltigung überfallartig (Einzeltäter) gemäß § 177 Abs. 6 Nr. 1, Abs. 7 und 8 StGB	64	18	0	0	0	0	0	0	0	0	0	0	0	0	0
64	111400	Sonstige Straftaten gemäß § 177 Abs. 6 Nr. 1, Abs. 7 und 8 StGB	7	2	0	0	0	0	0	0	0	0	0	0	0	0	0
64	111600	Sexuelle Übergriffe gemäß § 177 Abs. 1, 2, 3, 4, 7, 8 und 9 StGB	202	45	0	0	0	0	0	0	0	0	0	0	0	0	0
64	112000	Sonstige sexuelle Nötigung gemäß § 177 Abs. 5, 7, 8 und 9 StGB	88	15	0	0	0	0	0	0	0	0	0	0	0	0	0
4	113000	Sexueller Missbrauch von Schutzbefohlenen pp., unter Ausnutzung einer Amtsstellung oder eines Vertrauensverhältnisses §§ 174, 174a-c StGB	18	0	0	0	0	0	0	0	0	0	0	0	0	0	0
6	113010	Sexueller Missbrauch von Schutzbefohlenen ab 14 Jahren gemäß § 174 StGB	13	0	0	0	0	0	0	0	0	0	0	0	0	0	0
6	113020	Sexueller Missbrauch von Gefangenen/Verwahrten usw. ab 14 Jahren gemäß § 174a StGB	2	0	0	0	0	0	0	0	0	0	0	0	0	0	0
6	113040	Sexueller Missbrauch - Ausnutzung eines Beratungs-/Behandlungs-/Betreuungsverhältnisses zum Nachteil von Personen ab 14 Jahren gemäß § 174c StGB	3	0	0	0	0	0	0	0	0	0	0	0	0	0	0
6	114000	Sexuelle Belästigung gemäß § 184i StGB	83	22	0	0	0	0	0	0	0	0	0	0	0	0	1
4	130000	Sexueller Missbrauch §§ 176, 176a, 176b, 179, 182, 183, 183a StGB	440	44	0	0	0	0	0	0	0	0	0	0	0	0	0
4	131000	Sexueller Missbrauch von Kindern §§ 176, 176a, 176b StGB	333	20	0	0	0	0	0	0	0	0	0	0	0	0	0
6	131010	Sexuelle Handlungen gemäß § 176 Abs. 5 StGB	9	0	0	0	0	0	0	0	0	0	0	0	0	0	0
64	131100	Sexuelle Handlungen gemäß § 176 Abs. 1 und 2 StGB	193	13	0	0	0	0	0	0	0	0	0	0	0	0	0
64	131200	Exhibitionistische/sexuelle Handlungen vor Kindern gemäß § 176 Abs. 4 Nr. 1 StGB	23	3	0	0	0	0	0	0	0	0	0	0	0	0	0
64	131300	Sexuelle Handlungen gemäß § 176 Abs. 4 Nr. 2 StGB	8	0	0	0	0	0	0	0	0	0	0	0	0	0	0
64	131400	Einwirken auf Kinder gemäß § 176 Abs. 4 Nr. 3 und 4 StGB	27	1	0	0	0	0	0	0	0	0	0	0	0	0	0
64	131500	Vollzug des Beischlafs mit einem Kind oder Vornahme einer ähnlichen sexuellen Handlung gemäß § 176a Abs. 2 Nr. 1 StGB	7	0	0	0	0	0	0	0	0	0	0	0	0	0	0
64	131600	Schwerer sexueller Missbrauch von Kindern zur Herstellung und Verbreitung pornographischer Schriften gemäß § 176a Abs. 3 StGB	9	0	0	0	0	0	0	0	0	0	0	0	0	0	0

	Schlüssel der Tat	Straftat	Täter insgesamt pro Deliktsschlüssel	Nicht-deutsche Täter pro Deliktsschlüssel	359 Paraguay	434 Korea (Demokratische Volksrepublik)	437 Indonesien	446 Kambodscha	447 Katar	469 Vereinigte Arabische Emirate	472 Saudi-Arabien	523 Australien	545 Mikronesien, Föderierte Staaten von	999 ohne Angabe
64	-----	Straftaten insgesamt	57.837	9.446	1	1	1	1	1	1	1	1	1	1
4	000000	Straftaten gegen das Leben	83	19	0	0	0	0	0	0	0	0	0	0
4	010000	Mord § 211 StGB	15	4	0	0	0	0	0	0	0	0	0	0
6	010079	Sonstiger Mord	8	1	0	0	0	0	0	0	0	0	0	0
64	011000	Mord im Zusammenhang mit Raubdelikten	6	3	0	0	0	0	0	0	0	0	0	0
64	012000	Mord im Zusammenhang mit Sexualdelikten	1	0	0	0	0	0	0	0	0	0	0	0
4	020000	Totschlag und Tötung auf Verlangen §§ 212, 213, 216 StGB	41	13	0	0	0	0	0	0	0	0	0	0
6	020010	Totschlag gemäß § 212 StGB	41	13	0	0	0	0	0	0	0	0	0	0
64	030000	Fahrlässige Tötung - nicht i.V.m. Verkehrsunfall - gemäß § 222 StGB	23	1	0	0	0	0	0	0	0	0	0	0
4	040000	Abbruch der Schwangerschaft §§ 218, 218b, 218c, 219a, 219b StGB	3	1	0	0	0	0	0	0	0	0	0	0
6	040010	Schwangerschaftsabbruch gemäß § 218 StGB	2	1	0	0	0	0	0	0	0	0	0	0
6	040040	Werbung für den Abbruch der Schwangerschaft gemäß § 219a StGB	1	0	0	0	0	0	0	0	0	0	0	0
64	050000	Geschäftsmäßige Förderung der Selbsttötung gemäß § 217 StGB	1	0	0	0	0	0	0	0	0	0	0	0
4	100000	Straftaten gegen die sexuelle Selbstbestimmung	1.126	165	0	0	0	0	0	0	0	0	0	0
4	110000	Straftaten gegen die sexuelle Selbstbestimmung gem. §§ 174, 174a, 174b, 174c, 177, 178, 184i, 184j StGB	452	100	0	0	0	0	0	0	0	0	0	0
4	111000	Vergewaltigung und sexuelle Nötigung/Übergriffe gemäß §§ 177 Abs. 1, 2, 3, 4, 6, 7 und 8, 178 StGB	269	64	0	0	0	0	0	0	0	0	0	0
64	111100	Vergewaltigung überfallartig (Einzeltäter) gemäß § 177 Abs. 6 Nr. 1, Abs. 7 und 8 StGB	64	18	0	0	0	0	0	0	0	0	0	0
64	111400	Sonstige Straftaten gemäß § 177 Abs. 6 Nr. 1, Abs. 7 und 8 StGB	7	2	0	0	0	0	0	0	0	0	0	0
64	111600	Sexuelle Übergriffe gemäß § 177 Abs. 1, 2, 3, 4, 7, 8 und 9 StGB	202	45	0	0	0	0	0	0	0	0	0	0
64	112000	Sonstige sexuelle Nötigung gemäß § 177 Abs. 5, 7, 8 und 9 StGB	88	15	0	0	0	0	0	0	0	0	0	0
4	113000	Sexueller Missbrauch von Schutzbefohlenen pp., unter Ausnutzung einer Amtsstellung oder eines Vertrauensverhältnisses §§ 174, 174a-c StGB	18	0	0	0	0	0	0	0	0	0	0	0
6	113010	Sexueller Missbrauch von Schutzbefohlenen ab 14 Jahren gemäß § 174 StGB	13	0	0	0	0	0	0	0	0	0	0	0
6	113020	Sexueller Missbrauch von Gefangenen/Verwahrten usw. ab 14 Jahren gemäß § 174a StGB	2	0	0	0	0	0	0	0	0	0	0	0
6	113040	Sexueller Missbrauch - Ausnutzung eines Beratungs-/Behandlungs-/Betreuungsverhältnisses zum Nachteil von Personen ab 14 Jahren gemäß § 174c StGB	3	0	0	0	0	0	0	0	0	0	0	0
6	114000	Sexuelle Belästigung gemäß § 184i StGB	83	22	0	0	0	0	0	0	0	0	0	0
4	130000	Sexueller Missbrauch §§ 176, 176a, 176b, 179, 182, 183, 183a StGB	440	44	0	0	0	0	0	0	0	0	0	0
4	131000	Sexueller Missbrauch von Kindern §§ 176, 176a, 176b StGB	333	20	0	0	0	0	0	0	0	0	0	0
6	131010	Sexuelle Handlungen gemäß § 176 Abs. 5 StGB	9	0	0	0	0	0	0	0	0	0	0	0
64	131100	Sexuelle Handlungen gemäß § 176 Abs. 1 und 2 StGB	193	13	0	0	0	0	0	0	0	0	0	0
64	131200	Exhibitionistische/sexuelle Handlungen vor Kindern gemäß § 176 Abs. 4 Nr. 1 StGB	23	3	0	0	0	0	0	0	0	0	0	0
64	131300	Sexuelle Handlungen gemäß § 176 Abs. 4 Nr. 2 StGB	8	0	0	0	0	0	0	0	0	0	0	0
64	131400	Einwirken auf Kinder gemäß § 176 Abs. 4 Nr. 3 und 4 StGB	27	1	0	0	0	0	0	0	0	0	0	0
64	131500	Vollzug des Beischlafs mit einem Kind oder Vornahme einer ähnlichen sexuellen Handlung gemäß § 176a Abs. 2 Nr. 1 StGB	7	0	0	0	0	0	0	0	0	0	0	0
64	131600	Schwerer sexueller Missbrauch von Kindern zur Herstellung und Verbreitung pornographischer Schriften gemäß § 176a Abs. 3 StGB	9	0	0	0	0	0	0	0	0	0	0	0

	Schlüssel der Tat	Straftat	Täter insgesamt pro Deliktsschlüssel	Nicht-deutsche Täter pro Deliktsschlüssel	000 Deutschland	475 Syrien, Arabische Republik	423 Afghanistan	438 Irak	152 Polen	154 Rumänien	121 Albanien	160 Russische Föderation	224 Eritrea	163 Türkei	170 Serbien	273 Somalia	144 Mazedonien, ehemalige jugoslawische Rep.
64	131700	Sonstiger schwerer sexueller Missbrauch von Kindern gemäß § 176a StGB	68	3	65	1	1	0	0	0	0	0	0	0	0	0	0
4	132000	Exhibitionistische Handlungen und Erregung öffentlichen Ärgernisses §§ 183, 183a StGB	70	20	50	3	6	2	0	0	1	0	1	1	0	1	0
6	132010	Exhibitionistische Handlungen gemäß § 183 StGB	56	17	39	2	4	2	0	0	1	0	1	1	0	1	0
6	132020	Erregung öffentlichen Ärgernisses gemäß § 183a StGB	14	3	11	1	2	0	0	0	0	0	0	0	0	0	0
64	133000	Sexueller Missbrauch von Jugendlichen gemäß § 182 StGB	47	6	41	1	4	0	0	1	0	0	0	0	0	0	0
4	140000	Ausnutzen sexueller Neigung gemäß §§ 180, 180a, 181a, 184, 184a, 184b, 184c, 184d, 184e, 184f, 184g StGB	282	23	259	10	2	1	0	0	0	0	0	0	0	0	0
6	140010	Ausübung der verbotenen Prostitution gemäß § 184f StGB	3	2	1	0	0	0	0	0	0	0	0	0	0	0	0
6	140020	Jugendgefährdende Prostitution gemäß § 184g StGB	1	0	1	0	0	0	0	0	0	0	0	0	0	0	0
64	142000	Zuhälterei gemäß § 181a StGB	7	5	2	0	0	0	0	0	0	0	0	0	0	0	0
4	143000	Verbreitung pornographischer Schriften (Erzeugnisse) gemäß §§ 184, 184a, 184b, 184c, 184d, 184e StGB	271	16	255	10	2	1	0	0	0	0	0	0	0	0	0
6	143010	Sonstige Verbreitung pornographischer Schriften (Erzeugnisse) gemäß § 184 StGB	33	0	33	0	0	0	0	0	0	0	0	0	0	0	0
6	143030	Zugänglichmachen pornographischer Inhalte mittels Rundfunk oder Telemedien gemäß § 184d StGB	1	0	1	0	0	0	0	0	0	0	0	0	0	0	0
64	143100	Verbreitung pornographischer Schriften (Erzeugnisse) an Personen unter 18 Jahren gemäß § 184 Abs. 1 Nr. 1, 2, 5 StGB	29	4	25	3	0	1	0	0	0	0	0	0	0	0	0
64	143200	Verbreitung, Erwerb, Besitz und Herstellung von Kinderpornographie gemäß § 184b Abs. 1 StGB	176	10	245	8	3	0	0	0	0	0	0	0	0	0	0
6	143211	Verbreitung von Kinderpornographie gemäß § 184b Abs. 1 Nr. 1 StGB	82	4	78	2	1	0	0	0	0	0	0	0	0	0	0
6	143213	Herstellung auch ohne Verbreitungsabsicht von Kinderpornographie mit tatsächlichem Geschehen gemäß § 184b Abs. 1 Nr. 3 StGB	2	0	2	0	0	0	0	0	0	0	0	0	0	0	0
6	143214	Herstellung mit Verbreitungsabsicht von Kinderpornographie gemäß § 184b Abs. 1 Nr. 4 StGB	1	0	1	0	0	0	0	0	0	0	0	0	0	0	0
6	143230	Besitz oder sich Verschaffen von Kinderpornographie gemäß § 184b Abs. 3 StGB	97	6	91	4	1	0	0	0	0	0	0	0	0	0	0
64	143500	Verbreitung, Erwerb, Besitz und Herstellung jugendpornographischer Schriften gemäß § 184c StGB	38	2	36	1	0	0	0	0	0	0	0	0	0	0	0
6	143510	Verbreitung, Erwerb, Besitz und Herstellung von Jugendpornographie gemäß § 184c Abs. 1 StGB	12	0	12	0	0	0	0	0	0	0	0	0	0	0	0
6	143511	Verbreitung von Jugendpornographie gemäß § 184c Abs. 1 Nr. 1 StGB	11	0	11	0	0	0	0	0	0	0	0	0	0	0	0
6	143512	Besitzverschaffung für andere von Jugendpornographie gemäß § 184c Abs. 1 Nr. 2 StGB	1	0	1	0	0	0	0	0	0	0	0	0	0	0	0
6	143530	Besitz oder sich Verschaffen von Jugendpornographie gemäß § 184c Abs. 3 StGB	27	2	25	1	0	0	0	0	0	0	0	0	0	0	0
4	200000	Rohheitsdelikte und Straftaten gegen die persönliche Freiheit	17.320	2.876	14.444	511	425	282	198	109	77	84	101	114	69	72	30
4	210000	Raub, räuberische Erpressung und räuberischer Angriff auf Kraftfahrer §§ 249-252, 255, 316a StGB	617	136	481	16	13	3	10	3	7	9	1	4	6	1	4
6	210010	Sonstiger Raub gemäß § 249 StGB	179	30	149	7	6	1	3	1	0	0	1	1	0	0	1
6	210020	Sonstiger schwerer Raub gemäß § 250 StGB	42	18	24	6	1	1	0	0	0	2	0	0	2	0	0
6	210040	Räuberischer Diebstahl gemäß § 252 StGB	197	50	147	1	1	0	5	1	7	3	0	1	2	0	0
6	210050	Sonstige räuberische Erpressung gemäß § 255 StGB	102	25	77	2	6	0	2	0	0	2	0	2	2	0	1

	Schlüssel der Tat	Straftat	Täter insgesamt pro Deliktsschlüssel	Nicht-deutsche Täter pro Deliktsschlüssel	125 Bulgarien	150 Kosovo	221 Algerien	998 ungeklärt	252 Marokko	166 Ukraine	164 Tschechische Republik	165 Ungarn	155 Slowakei	248 Libysch-Arabisches Dschamahirija	425 Aserbaidschan	137 Italien	285 Tunesien
64	131700	Sonstiger schwerer sexueller Missbrauch von Kindern gemäß § 176a StGB	68	3	0	0	0	1	0	0	0	0	0	0	0	0	0
4	132000	Exhibitionistische Handlungen und Erregung öffentlichen Ärgernisses §§ 183, 183a StGB	70	20	0	0	1	0	0	0	0	0	1	0	0	0	1
6	132010	Exhibitionistische Handlungen gemäß § 183 StGB	56	17	0	0	1	0	0	0	0	0	1	0	0	0	1
6	132020	Erregung öffentlichen Ärgernisses gemäß § 183a StGB	14	3	0	0	0	0	0	0	0	0	0	0	0	0	0
64	133000	Sexueller Missbrauch von Jugendlichen gemäß § 182 StGB	47	6	0	0	0	0	0	0	0	0	0	0	0	0	0
4	140000	Ausnutzen sexueller Neigung gemäß §§ 180, 180a, 181a, 184, 184a, 184b, 184c, 184d, 184e, 184f, 184g StGB	282	23	1	1	1	0	0	0	0	4	1	0	0	0	0
6	140010	Ausübung der verbotenen Prostitution gemäß § 184f StGB	3	2	1	0	0	0	0	0	0	1	0	0	0	0	0
6	140020	Jugendgefährdende Prostitution gemäß § 184g StGB	1	0	0	0	0	0	0	0	0	0	0	0	0	0	0
64	142000	Zuhälterei gemäß § 181a StGB	7	5	0	0	0	0	0	0	0	3	1	0	0	0	0
4	143000	Verbreitung pornographischer Schriften (Erzeugnisse) gemäß §§ 184, 184a, 184b, 184c, 184d, 184e StGB	271	16	0	1	1	0	0	0	0	0	0	0	0	0	0
6	143010	Sonstige Verbreitung pornographischer Schriften (Erzeugnisse) gemäß § 184 StGB	33	0	0	0	0	0	0	0	0	0	0	0	0	0	0
6	143030	Zugänglichmachen pornographischer Inhalte mittels Rundfunk oder Telemedien gemäß § 184d StGB	1	0	0	0	0	0	0	0	0	0	0	0	0	0	0
64	143100	Verbreitung pornographischer Schriften (Erzeugnisse) an Personen unter 18 Jahren gemäß § 184 Abs. 1 Nr. 1, 2, 5 StGB	29	4	0	0	0	0	0	0	0	0	0	0	0	0	0
64	143200	Verbreitung, Erwerb, Besitz und Herstellung von Kinderpornographie gemäß § 184b Abs. 1 StGB	176	10	0	2	0	0	0	0	0	0	0	0	0	0	0
6	143211	Verbreitung von Kinderpornographie gemäß § 184b Abs. 1 Nr. 1 StGB	82	4	0	1	0	0	0	0	0	0	0	0	0	0	0
6	143213	Herstellung auch ohne Verbreitungsabsicht von Kinderpornographie mit tatsächlichem Geschehen gemäß § 184b Abs. 1 Nr. 3 StGB	2	0	0	0	0	0	0	0	0	0	0	0	0	0	0
6	143214	Herstellung mit Verbreitungsabsicht von Kinderpornographie gemäß § 184b Abs. 1 Nr. 4 StGB	1	0	0	0	0	0	0	0	0	0	0	0	0	0	0
6	143230	Besitz oder sich Verschaffen von Kinderpornographie gemäß § 184b Abs. 3 StGB	97	6	0	0	0	0	0	0	0	0	0	0	0	0	0
64	143500	Verbreitung, Erwerb, Besitz und Herstellung jugendpornographischer Schriften gemäß § 184c StGB	38	2	0	0	1	0	0	0	0	0	0	0	0	0	0
6	143510	Verbreitung, Erwerb, Besitz und Herstellung von Jugendpornographie gemäß § 184c Abs. 1 StGB	12	0	0	0	0	0	0	0	0	0	0	0	0	0	0
6	143511	Verbreitung von Jugendpornographie gemäß § 184c Abs. 1 Nr. 1 StGB	11	0	0	0	0	0	0	0	0	0	0	0	0	0	0
6	143512	Besitzverschaffung für andere von Jugendpornographie gemäß § 184c Abs. 1 Nr. 2 StGB	1	0	0	0	0	0	0	0	0	0	0	0	0	0	0
6	143530	Besitz oder sich Verschaffen von Jugendpornographie gemäß § 184c Abs. 3 StGB	27	2	0	0	1	0	0	0	0	0	0	0	0	0	0
4	200000	Rohheitsdelikte und Straftaten gegen die persönliche Freiheit	17.320	2.876	45	58	53	25	48	29	29	21	26	12	21	29	40
4	210000	Raub, räuberische Erpressung und räuberischer Angriff auf Kraftfahrer §§ 249-252, 255, 316a StGB	617	136	2	3	12	0	9	0	0	3	2	2	2	0	0
6	210010	Sonstiger Raub gemäß § 249 StGB	179	30	0	0	1	0	0	0	0	0	1	0	0	0	0
6	210020	Sonstiger schwerer Raub gemäß § 250 StGB	42	18	0	0	1	0	2	0	0	0	1	0	1	0	0
6	210040	Räuberischer Diebstahl gemäß § 252 StGB	197	50	0	3	10	0	7	0	0	1	0	2	0	0	0
6	210050	Sonstige räuberische Erpressung gemäß § 255 StGB	102	25	0	0	0	0	0	0	0	0	1	0	0	0	0

	Schlüssel der Tat	Straftat	Täter insgesamt pro Deliktsschlüssel	Nicht-deutsche Täter pro Deliktsschlüssel	139 Lettland	422 Armenien	432 Vietnam	142 Litauen	430 Georgien	134 Griechenland	439 Iran, Islamische Republik	436 Indien	161 Spanien	151 Österreich	148 Niederlande	169 Belarus	146 Moldau, Republik
64	131700	Sonstiger schwerer sexueller Missbrauch von Kindern gemäß § 176a StGB	68	3	0	0	0	0	0	0	0	0	0	0	0	0	0
4	132000	Exhibitionistische Handlungen und Erregung öffentlichen Ärgernisses §§ 183, 183a StGB	70	20	0	0	1	0	0	0	0	0	0	0	0	0	0
6	132010	Exhibitionistische Handlungen gemäß § 183 StGB	56	17	0	0	1	0	0	0	0	0	0	0	0	0	0
6	132020	Erregung öffentlichen Ärgernisses gemäß § 183a StGB	14	3	0	0	0	0	0	0	0	0	0	0	0	0	0
64	133000	Sexueller Missbrauch von Jugendlichen gemäß § 182 StGB	47	6	0	0	0	0	0	0	0	0	0	0	0	0	0
4	140000	Ausnutzen sexueller Neigung gemäß §§ 180, 180a, 181a, 184, 184a, 184b, 184c, 184d, 184e, 184f, 184g StGB	282	23	0	1	0	0	0	0	0	0	0	0	0	0	0
6	140010	Ausübung der verbotenen Prostitution gemäß § 184f StGB	3	2	0	0	0	0	0	0	0	0	0	0	0	0	0
6	140020	Jugendgefährdende Prostitution gemäß § 184g StGB	1	0	0	0	0	0	0	0	0	0	0	0	0	0	0
64	142000	Zuhälterei gemäß § 181a StGB	7	5	0	1	0	0	0	0	0	0	0	0	0	0	0
4	143000	Verbreitung pornographischer Schriften (Erzeugnisse) gemäß §§ 184, 184a, 184b, 184c, 184d, 184e StGB	271	16	0	0	0	0	0	0	0	0	0	0	0	0	0
6	143010	Sonstige Verbreitung pornographischer Schriften (Erzeugnisse) gemäß § 184 StGB	33	0	0	0	0	0	0	0	0	0	0	0	0	0	0
6	143030	Zugänglichmachen pornographischer Inhalte mittels Rundfunk oder Telemedien gemäß § 184d StGB	1	0	0	0	0	0	0	0	0	0	0	0	0	0	0
64	143100	Verbreitung pornographischer Schriften (Erzeugnisse) an Personen unter 18 Jahren gemäß § 184 Abs. 1 Nr. 1, 2, 5 StGB	29	4	0	0	0	0	0	0	0	0	0	0	0	0	0
64	143200	Verbreitung, Erwerb, Besitz und Herstellung von Kinderpornographie gemäß § 184b Abs. 1 StGB	176	10	0	0	0	0	0	0	0	0	0	0	0	0	0
6	143211	Verbreitung von Kinderpornographie gemäß § 184b Abs. 1 Nr. 1 StGB	82	4	0	0	0	0	0	0	0	0	0	0	0	0	0
6	143213	Herstellung auch ohne Verbreitungsabsicht von Kinderpornographie mit tatsächlichem Geschehen gemäß § 184b Abs. 1 Nr. 3 StGB	2	0	0	0	0	0	0	0	0	0	0	0	0	0	0
6	143214	Herstellung mit Verbreitungsabsicht von Kinderpornographie gemäß § 184b Abs. 1 Nr. 4 StGB	1	0	0	0	0	0	0	0	0	0	0	0	0	0	0
6	143230	Besitz oder sich Verschaffen von Kinderpornographie gemäß § 184b Abs. 3 StGB	97	6	0	0	0	0	0	0	0	0	0	0	0	0	0
64	143500	Verbreitung, Erwerb, Besitz und Herstellung jugendpornographischer Schriften gemäß § 184c StGB	38	2	0	0	0	0	0	0	0	0	0	0	0	0	0
6	143510	Verbreitung, Erwerb, Besitz und Herstellung von Jugendpornographie gemäß § 184c Abs. 1 StGB	12	0	0	0	0	0	0	0	0	0	0	0	0	0	0
6	143511	Verbreitung von Jugendpornographie gemäß § 184c Abs. 1 Nr. 1 StGB	11	0	0	0	0	0	0	0	0	0	0	0	0	0	0
6	143512	Besitzverschaffung für andere von Jugendpornographie gemäß § 184c Abs. 1 Nr. 2 StGB	1	0	0	0	0	0	0	0	0	0	0	0	0	0	0
6	143530	Besitz oder sich Verschaffen von Jugendpornographie gemäß § 184c Abs. 3 StGB	27	2	0	0	0	0	0	0	0	0	0	0	0	0	0
4	200000	Rohheitsdelikte und Straftaten gegen die persönliche Freiheit	17.320	2.876	21	23	17	12	9	14	15	13	20	13	11	4	5
4	210000	Raub, räuberische Erpressung und räuberischer Angriff auf Kraftfahrer §§ 249-252, 255, 316a StGB	617	136	5	4	0	1	1	0	1	0	0	1	1	0	1
6	210010	Sonstiger Raub gemäß § 249 StGB	179	30	2	0	0	0	0	0	0	0	0	1	1	0	1
6	210020	Sonstiger schwerer Raub gemäß § 250 StGB	42	18	0	0	0	0	0	0	1	0	0	0	0	0	0
6	210040	Räuberischer Diebstahl gemäß § 252 StGB	197	50	2	1	0	1	0	0	0	0	0	0	0	0	0
6	210050	Sonstige räuberische Erpressung gemäß § 255 StGB	102	25	1	2	0	0	0	0	0	0	0	0	0	0	0

	Schlüssel der Tat	Straftat	Täter insgesamt pro Deliktschlüssel	Nicht-deutsche Täter pro Deliktschlüssel	997 staatenlos	461 Pakistan	130 Kroatien	444 Kasachstan	451 Libanon	122 Bosnien und Herzegowina	225 Äthiopien	479 China	158 Schweiz	445 Jordanien	153 Portugal	129 Frankreich	261 Guinea
64	131700	Sonstiger schwerer sexueller Missbrauch von Kindern gemäß § 176a StGB	68	3	0	0	0	0	0	0	0	0	0	0	0	0	0
4	132000	Exhibitionistische Handlungen und Erregung öffentlichen Ärgernisses §§ 183, 183a StGB	70	20	0	0	0	0	0	0	0	0	0	0	0	1	0
6	132010	Exhibitionistische Handlungen gemäß § 183 StGB	56	17	0	0	0	0	0	0	0	0	0	0	0	1	0
6	132020	Erregung öffentlichen Ärgernisses gemäß § 183a StGB	14	3	0	0	0	0	0	0	0	0	0	0	0	0	0
64	133000	Sexueller Missbrauch von Jugendlichen gemäß § 182 StGB	47	6	0	0	0	0	0	0	0	0	0	0	0	0	0
4	140000	Ausnutzen sexueller Neigung gemäß §§ 180, 180a, 181a, 184, 184a, 184b, 184c, 184d, 184e, 184f, 184g StGB	282	23	0	0	0	0	0	0	0	0	0	0	0	0	0
6	140010	Ausübung der verbotenen Prostitution gemäß § 184f StGB	3	2	0	0	0	0	0	0	0	0	0	0	0	0	0
6	140020	Jugendgefährdende Prostitution gemäß § 184g StGB	1	0	0	0	0	0	0	0	0	0	0	0	0	0	0
64	142000	Zuhälterei gemäß § 181a StGB	7	5	0	0	0	0	0	0	0	0	0	0	0	0	0
4	143000	Verbreitung pornographischer Schriften (Erzeugnisse) gemäß §§ 184, 184a, 184b, 184c, 184d, 184e StGB	271	16	0	0	0	0	0	0	0	0	0	0	0	0	0
6	143010	Sonstige Verbreitung pornographischer Schriften (Erzeugnisse) gemäß § 184 StGB	33	0	0	0	0	0	0	0	0	0	0	0	0	0	0
6	143030	Zugänglichmachen pornographischer Inhalte mittels Rundfunk oder Telemedien gemäß § 184d StGB	1	0	0	0	0	0	0	0	0	0	0	0	0	0	0
64	143100	Verbreitung pornographischer Schriften (Erzeugnisse) an Personen unter 18 Jahren gemäß § 184 Abs. 1 Nr. 1, 2, 5 StGB	29	4	0	0	0	0	0	0	0	0	0	0	0	0	0
64	143200	Verbreitung, Erwerb, Besitz und Herstellung von Kinderpornographie gemäß § 184b Abs. 1 StGB	176	10	0	0	0	0	0	0	0	0	0	0	0	0	0
6	143211	Verbreitung von Kinderpornographie gemäß § 184b Abs. 1 Nr. 1 StGB	82	4	0	0	0	0	0	0	0	0	0	0	0	0	0
6	143213	Herstellung auch ohne Verbreitungsabsicht von Kinderpornographie mit tatsächlichem Geschehen gemäß § 184b Abs. 1 Nr. 3 StGB	2	0	0	0	0	0	0	0	0	0	0	0	0	0	0
6	143214	Herstellung mit Verbreitungsabsicht von Kinderpornographie gemäß § 184b Abs. 1 Nr. 4 StGB	1	0	0	0	0	0	0	0	0	0	0	0	0	0	0
6	143230	Besitz oder sich Verschaffen von Kinderpornographie gemäß § 184b Abs. 3 StGB	97	6	0	0	0	0	0	0	0	0	0	0	0	0	0
64	143500	Verbreitung, Erwerb, Besitz und Herstellung jugendpornographischer Schriften gemäß § 184c StGB	38	2	0	0	0	0	0	0	0	0	0	0	0	0	0
6	143510	Verbreitung, Erwerb, Besitz und Herstellung von Jugendpornographie gemäß § 184c Abs. 1 StGB	12	0	0	0	0	0	0	0	0	0	0	0	0	0	0
6	143511	Verbreitung von Jugendpornographie gemäß § 184c Abs. 1 Nr. 1 StGB	11	0	0	0	0	0	0	0	0	0	0	0	0	0	0
6	143512	Besitzverschaffung für andere von Jugendpornographie gemäß § 184c Abs. 1 Nr. 2 StGB	1	0	0	0	0	0	0	0	0	0	0	0	0	0	0
6	143530	Besitz oder sich Verschaffen von Jugendpornographie gemäß § 184c Abs. 3 StGB	27	2	0	0	0	0	0	0	0	0	0	0	0	0	0
4	200000	Rohheitsdelikte und Straftaten gegen die persönliche Freiheit	17.320	2.876	14	15	9	14	13	5	10	4	2	8	9	1	8
4	210000	Raub, räuberische Erpressung und räuberischer Angriff auf Kraftfahrer §§ 249-252, 255, 316a StGB	617	136	1	1	0	1	2	0	1	0	0	1	0	0	0
6	210010	Sonstiger Raub gemäß § 249 StGB	179	30	0	1	0	0	1	0	0	0	0	0	0	0	0
6	210020	Sonstiger schwerer Raub gemäß § 250 StGB	42	18	0	0	0	0	0	0	0	0	0	0	0	0	0
6	210040	Räuberischer Diebstahl gemäß § 252 StGB	197	50	0	0	0	1	0	0	0	0	0	0	0	0	0
6	210050	Sonstige räuberische Erpressung gemäß § 255 StGB	102	25	0	0	0	1	1	0	0	0	0	1	0	0	0

	Schlüssel der Tat	Straftat	Täter insgesamt pro Deliktsschlüssel	Nicht-deutsche Täter pro Deliktsschlüssel	368 Vereinigte Staaten von Amerika (USA)	287 Ägypten	476 Thailand	232 Nigeria	131 Slowenien	327 Brasilien	351 Kuba	441 Israel	168 Verein. Königreich Großbritannien/Nordirland	229 Benin	231 Cote d'Ivoire (Elfenbeinküste)	335 Dominikanische Republik	124 Belgien
64	131700	Sonstiger schwerer sexueller Missbrauch von Kindern gemäß § 176a StGB	68	3	0	0	0	0	0	0	0	0	0	0	0	0	0
4	132000	Exhibitionistische Handlungen und Erregung öffentlichen Ärgernisses §§ 183, 183a StGB	70	20	0	0	0	0	0	0	0	0	0	0	0	0	0
6	132010	Exhibitionistische Handlungen gemäß § 183 StGB	56	17	0	0	0	0	0	0	0	0	0	0	0	0	0
6	132020	Erregung öffentlichen Ärgernisses gemäß § 183a StGB	14	3	0	0	0	0	0	0	0	0	0	0	0	0	0
64	133000	Sexueller Missbrauch von Jugendlichen gemäß § 182 StGB	47	6	0	0	0	0	0	0	0	0	0	0	0	0	0
4	140000	Ausnutzen sexueller Neigung gemäß §§ 180, 180a, 181a, 184, 184a, 184b, 184c, 184d, 184e, 184f, 184g StGB	282	23	0	0	0	0	0	0	1	0	0	0	0	0	0
6	140010	Ausübung der verbotenen Prostitution gemäß § 184f StGB	3	2	0	0	0	0	0	0	0	0	0	0	0	0	0
6	140020	Jugendgefährdende Prostitution gemäß § 184g StGB	1	0	0	0	0	0	0	0	0	0	0	0	0	0	0
64	142000	Zuhälterei gemäß § 181a StGB	7	5	0	0	0	0	0	0	0	0	0	0	0	0	0
4	143000	Verbreitung pornographischer Schriften (Erzeugnisse) gemäß §§ 184, 184a, 184b, 184c, 184d, 184e StGB	271	16	0	0	0	0	0	0	1	0	0	0	0	0	0
6	143010	Sonstige Verbreitung pornographischer Schriften (Erzeugnisse) gemäß § 184 StGB	33	0	0	0	0	0	0	0	0	0	0	0	0	0	0
6	143030	Zugänglichmachen pornographischer Inhalte mittels Rundfunk oder Telemedien gemäß § 184d StGB	1	0	0	0	0	0	0	0	0	0	0	0	0	0	0
64	143100	Verbreitung pornographischer Schriften (Erzeugnisse) an Personen unter 18 Jahren gemäß § 184 Abs. 1 Nr. 1, 2, 5 StGB	29	4	0	0	0	0	0	0	0	0	0	0	0	0	0
64	143200	Verbreitung, Erwerb, Besitz und Herstellung von Kinderpornographie gemäß § 184b Abs. 1 StGB	176	10	0	0	0	0	0	0	1	0	0	0	0	0	0
6	143211	Verbreitung von Kinderpornographie gemäß § 184b Abs. 1 Nr. 1 StGB	82	4	0	0	0	0	0	0	0	0	0	0	0	0	0
6	143213	Herstellung auch ohne Verbreitungsabsicht von Kinderpornographie mit tatsächlichem Geschehen gemäß § 184b Abs. 1 Nr. 3 StGB	2	0	0	0	0	0	0	0	0	0	0	0	0	0	0
6	143214	Herstellung mit Verbreitungsabsicht von Kinderpornographie gemäß § 184b Abs. 1 Nr. 4 StGB	1	0	0	0	0	0	0	0	0	0	0	0	0	0	0
6	143230	Besitz oder sich Verschaffen von Kinderpornographie gemäß § 184b Abs. 3 StGB	97	6	0	0	0	0	0	0	1	0	0	0	0	0	0
64	143500	Verbreitung, Erwerb, Besitz und Herstellung jugendpornographischer Schriften gemäß § 184c StGB	38	2	0	0	0	0	0	0	0	0	0	0	0	0	0
6	143510	Verbreitung, Erwerb, Besitz und Herstellung von Jugendpornographie gemäß § 184c Abs. 1 StGB	12	0	0	0	0	0	0	0	0	0	0	0	0	0	0
6	143511	Verbreitung von Jugendpornographie gemäß § 184c Abs. 1 Nr. 1 StGB	11	0	0	0	0	0	0	0	0	0	0	0	0	0	0
6	143512	Besitzverschaffung für andere von Jugendpornographie gemäß § 184c Abs. 1 Nr. 2 StGB	1	0	0	0	0	0	0	0	0	0	0	0	0	0	0
6	143530	Besitz oder sich Verschaffen von Jugendpornographie gemäß § 184c Abs. 3 StGB	27	2	0	0	0	0	0	0	0	0	0	0	0	0	0
4	200000	Rohheitsdelikte und Straftaten gegen die persönliche Freiheit	17.320	2.876	5	4	3	3	0	7	3	2	3	0	2	6	0
4	210000	Raub, räuberische Erpressung und räuberischer Angriff auf Kraftfahrer §§ 249-252, 255, 316a StGB	617	136	0	0	0	0	0	0	1	0	0	0	0	0	0
6	210010	Sonstiger Raub gemäß § 249 StGB	179	30	0	0	0	0	0	0	0	0	0	0	0	0	0
6	210020	Sonstiger schwerer Raub gemäß § 250 StGB	42	18	0	0	0	0	0	0	0	0	0	0	0	0	0
6	210040	Räuberischer Diebstahl gemäß § 252 StGB	197	50	0	0	0	0	0	0	0	0	0	0	0	0	0
6	210050	Sonstige räuberische Erpressung gemäß § 255 StGB	102	25	0	0	0	0	0	0	1	0	0	0	0	0	0

	Schlüssel der Tat	Straftat	Täter insgesamt pro Deliktsschlüssel	Nicht-deutsche Täter pro Deliktsschlüssel	238 Ghana	262 Kamerun	277 Sudan	140 Montenegro	243 Kenia	272 Sierra Leone	477 Usbekistan	254 Mosambik	367 Venezuela	460 Bangladesch	127 Estland	247 Liberia	431 Sri Lanka
64	131700	Sonstiger schwerer sexueller Missbrauch von Kindern gemäß § 176a StGB	68	3	0	0	0	0	0	0	0	0	0	0	0	0	0
4	132000	Exhibitionistische Handlungen und Erregung öffentlichen Ärgernisses §§ 183, 183a StGB	70	20	0	0	0	0	0	0	0	0	0	0	0	0	0
6	132010	Exhibitionistische Handlungen gemäß § 183 StGB	56	17	0	0	0	0	0	0	0	0	0	0	0	0	0
6	132020	Erregung öffentlichen Ärgernisses gemäß § 183a StGB	14	3	0	0	0	0	0	0	0	0	0	0	0	0	0
64	133000	Sexueller Missbrauch von Jugendlichen gemäß § 182 StGB	47	6	0	0	0	0	0	0	0	0	0	0	0	0	0
4	140000	Ausnutzen sexueller Neigung gemäß §§ 180, 180a, 181a, 184, 184a, 184b, 184c, 184d, 184e, 184f, 184g StGB	282	23	0	0	0	0	0	0	0	0	0	0	0	0	0
6	140010	Ausübung der verbotenen Prostitution gemäß § 184f StGB	3	2	0	0	0	0	0	0	0	0	0	0	0	0	0
6	140020	Jugendgefährdende Prostitution gemäß § 184g StGB	1	0	0	0	0	0	0	0	0	0	0	0	0	0	0
64	142000	Zuhälterei gemäß § 181a StGB	7	5	0	0	0	0	0	0	0	0	0	0	0	0	0
4	143000	Verbreitung pornographischer Schriften (Erzeugnisse) gemäß §§ 184, 184a, 184b, 184c, 184d, 184e StGB	271	16	0	0	0	0	0	0	0	0	0	0	0	0	0
6	143010	Sonstige Verbreitung pornographischer Schriften (Erzeugnisse) gemäß § 184 StGB	33	0	0	0	0	0	0	0	0	0	0	0	0	0	0
6	143030	Zugänglichmachen pornographischer Inhalte mittels Rundfunk oder Telemedien gemäß § 184d StGB	1	0	0	0	0	0	0	0	0	0	0	0	0	0	0
64	143100	Verbreitung pornographischer Schriften (Erzeugnisse) an Personen unter 18 Jahren gemäß § 184 Abs. 1 Nr. 1, 2, 5 StGB	29	4	0	0	0	0	0	0	0	0	0	0	0	0	0
64	143200	Verbreitung, Erwerb, Besitz und Herstellung von Kinderpornographie gemäß § 184b Abs. 1 StGB	176	10	0	0	0	0	0	0	0	0	0	0	0	0	0
6	143211	Verbreitung von Kinderpornographie gemäß § 184b Abs. 1 Nr. 1 StGB	82	4	0	0	0	0	0	0	0	0	0	0	0	0	0
6	143213	Herstellung auch ohne Verbreitungsabsicht von Kinderpornographie mit tatsächlichem Geschehen gemäß § 184b Abs. 1 Nr. 3 StGB	2	0	0	0	0	0	0	0	0	0	0	0	0	0	0
6	143214	Herstellung mit Verbreitungsabsicht von Kinderpornographie gemäß § 184b Abs. 1 Nr. 4 StGB	1	0	0	0	0	0	0	0	0	0	0	0	0	0	0
6	143230	Besitz oder sich Verschaffen von Kinderpornographie gemäß § 184b Abs. 3 StGB	97	6	0	0	0	0	0	0	0	0	0	0	0	0	0
64	143500	Verbreitung, Erwerb, Besitz und Herstellung jugendpornographischer Schriften gemäß § 184c StGB	38	2	0	0	0	0	0	0	0	0	0	0	0	0	0
6	143510	Verbreitung, Erwerb, Besitz und Herstellung von Jugendpornographie gemäß § 184c Abs. 1 StGB	12	0	0	0	0	0	0	0	0	0	0	0	0	0	0
6	143511	Verbreitung von Jugendpornographie gemäß § 184c Abs. 1 Nr. 1 StGB	11	0	0	0	0	0	0	0	0	0	0	0	0	0	0
6	143512	Besitzverschaffung für andere von Jugendpornographie gemäß § 184c Abs. 1 Nr. 2 StGB	1	0	0	0	0	0	0	0	0	0	0	0	0	0	0
6	143530	Besitz oder sich Verschaffen von Jugendpornographie gemäß § 184c Abs. 3 StGB	27	2	0	0	0	0	0	0	0	0	0	0	0	0	0
4	200000	Rohheitsdelikte und Straftaten gegen die persönliche Freiheit	17.320	2.876	3	1	1	2	3	3	1	2	2	2	2	1	2
4	210000	Raub, räuberische Erpressung und räuberischer Angriff auf Kraftfahrer §§ 249-252, 255, 316a StGB	617	136	0	0	0	0	0	0	0	0	1	0	0	0	0
6	210010	Sonstiger Raub gemäß § 249 StGB	179	30	0	0	0	0	0	0	0	0	0	0	0	0	0
6	210020	Sonstiger schwerer Raub gemäß § 250 StGB	42	18	0	0	0	0	0	0	0	0	0	0	0	0	0
6	210040	Räuberischer Diebstahl gemäß § 252 StGB	197	50	0	0	0	0	0	0	0	0	1	0	0	0	0
6	210050	Sonstige räuberische Erpressung gemäß § 255 StGB	102	25	0	0	0	0	0	0	0	0	0	0	0	0	0

	Schlüssel der Tat	Straftat	Täter insgesamt pro Deliktsschlüssel	Nicht-deutsche Täter pro Deliktsschlüssel	458 Nepal	462 Philippinen	128 Finnland	135 Irland	237 Gambia	251 Mali	259 Guinea-Bissau	348 Kanada	353 Mexiko	421 Jemen	450 Kirgisistan	457 Mongolei	470 Tadschikistan
64	131700	Sonstiger schwerer sexueller Missbrauch von Kindern gemäß § 176a StGB	68	3	0	0	0	0	0	0	0	0	0	0	0	0	0
4	132000	Exhibitionistische Handlungen und Erregung öffentlichen Ärgernisses §§ 183, 183a StGB	70	20	0	0	0	0	0	0	0	0	0	0	0	0	0
6	132010	Exhibitionistische Handlungen gemäß § 183 StGB	56	17	0	0	0	0	0	0	0	0	0	0	0	0	0
6	132020	Erregung öffentlichen Ärgernisses gemäß § 183a StGB	14	3	0	0	0	0	0	0	0	0	0	0	0	0	0
64	133000	Sexueller Missbrauch von Jugendlichen gemäß § 182 StGB	47	6	0	0	0	0	0	0	0	0	0	0	0	0	0
4	140000	Ausnutzen sexueller Neigung gemäß §§ 180, 180a, 181a, 184, 184a, 184b, 184c, 184d, 184e, 184f, 184g StGB	282	23	0	0	0	0	0	0	0	0	0	0	0	0	0
6	140010	Ausübung der verbotenen Prostitution gemäß § 184f StGB	3	2	0	0	0	0	0	0	0	0	0	0	0	0	0
6	140020	Jugendgefährdende Prostitution gemäß § 184g StGB	1	0	0	0	0	0	0	0	0	0	0	0	0	0	0
64	142000	Zuhälterei gemäß § 181a StGB	7	5	0	0	0	0	0	0	0	0	0	0	0	0	0
4	143000	Verbreitung pornographischer Schriften (Erzeugnisse) gemäß §§ 184, 184a, 184b, 184c, 184d, 184e StGB	271	16	0	0	0	0	0	0	0	0	0	0	0	0	0
6	143010	Sonstige Verbreitung pornographischer Schriften (Erzeugnisse) gemäß § 184 StGB	33	0	0	0	0	0	0	0	0	0	0	0	0	0	0
6	143030	Zugänglichmachen pornographischer Inhalte mittels Rundfunk oder Telemedien gemäß § 184d StGB	1	0	0	0	0	0	0	0	0	0	0	0	0	0	0
64	143100	Verbreitung pornographischer Schriften (Erzeugnisse) an Personen unter 18 Jahren gemäß § 184 Abs. 1 Nr. 1, 2, 5 StGB	29	4	0	0	0	0	0	0	0	0	0	0	0	0	0
64	143200	Verbreitung, Erwerb, Besitz und Herstellung von Kinderpornographie gemäß § 184b Abs. 1 StGB	176	10	0	0	0	0	0	0	0	0	0	0	0	0	0
6	143211	Verbreitung von Kinderpornographie gemäß § 184b Abs. 1 Nr. 1 StGB	82	4	0	0	0	0	0	0	0	0	0	0	0	0	0
6	143213	Herstellung auch ohne Verbreitungsabsicht von Kinderpornographie mit tatsächlichem Geschehen gemäß § 184b Abs. 1 Nr. 3 StGB	2	0	0	0	0	0	0	0	0	0	0	0	0	0	0
6	143214	Herstellung mit Verbreitungsabsicht von Kinderpornographie gemäß § 184b Abs. 1 Nr. 4 StGB	1	0	0	0	0	0	0	0	0	0	0	0	0	0	0
6	143230	Besitz oder sich Verschaffen von Kinderpornographie gemäß § 184b Abs. 3 StGB	97	6	0	0	0	0	0	0	0	0	0	0	0	0	0
64	143500	Verbreitung, Erwerb, Besitz und Herstellung jugendpornographischer Schriften gemäß § 184c StGB	38	2	0	0	0	0	0	0	0	0	0	0	0	0	0
6	143510	Verbreitung, Erwerb, Besitz und Herstellung von Jugendpornographie gemäß § 184c Abs. 1 StGB	12	0	0	0	0	0	0	0	0	0	0	0	0	0	0
6	143511	Verbreitung von Jugendpornographie gemäß § 184c Abs. 1 Nr. 1 StGB	11	0	0	0	0	0	0	0	0	0	0	0	0	0	0
6	143512	Besitzverschaffung für andere von Jugendpornographie gemäß § 184c Abs. 1 Nr. 2 StGB	1	0	0	0	0	0	0	0	0	0	0	0	0	0	0
6	143530	Besitz oder sich Verschaffen von Jugendpornographie gemäß § 184c Abs. 3 StGB	27	2	0	0	0	0	0	0	0	0	0	0	0	0	0
4	200000	Rohheitsdelikte und Straftaten gegen die persönliche Freiheit	17.320	2.876	1	1	0	0	1	0	1	0	1	0	0	0	0
4	210000	Raub, räuberische Erpressung und räuberischer Angriff auf Kraftfahrer §§ 249-252, 255, 316a StGB	617	136	0	0	0	0	0	0	0	0	0	0	0	0	0
6	210010	Sonstiger Raub gemäß § 249 StGB	179	30	0	0	0	0	0	0	0	0	0	0	0	0	0
6	210020	Sonstiger schwerer Raub gemäß § 250 StGB	42	18	0	0	0	0	0	0	0	0	0	0	0	0	0
6	210040	Räuberischer Diebstahl gemäß § 252 StGB	197	50	0	0	0	0	0	0	0	0	0	0	0	0	0
6	210050	Sonstige räuberische Erpressung gemäß § 255 StGB	102	25	0	0	0	0	0	0	0	0	0	0	0	0	0

	Schlüssel der Tat	Straftat	Täter insgesamt pro Deliktsschlüssel	Nicht-deutsche Täter pro Deliktsschlüssel	471 Turkmenistan	126 Dänemark	143 Luxemburg	223 Angola	245 Kongo	246 Demokratische Republik Kongo	255 Niger	258 Burkina Faso	263 Südafrika	286 Uganda	361 Peru	467 Korea (Republik)	136 Island
64	131700	Sonstiger schwerer sexueller Missbrauch von Kindern gemäß § 176a StGB	68	3	0	0	0	0	0	0	0	0	0	0	0	0	0
4	132000	Exhibitionistische Handlungen und Erregung öffentlichen Ärgernisses §§ 183, 183a StGB	70	20	0	0	0	0	0	0	0	0	0	0	0	0	0
6	132010	Exhibitionistische Handlungen gemäß § 183 StGB	56	17	0	0	0	0	0	0	0	0	0	0	0	0	0
6	132020	Erregung öffentlichen Ärgernisses gemäß § 183a StGB	14	3	0	0	0	0	0	0	0	0	0	0	0	0	0
64	133000	Sexueller Missbrauch von Jugendlichen gemäß § 182 StGB	47	6	0	0	0	0	0	0	0	0	0	0	0	0	0
4	140000	Ausnutzen sexueller Neigung gemäß §§ 180, 180a, 181a, 184, 184a, 184b, 184c, 184d, 184e, 184f, 184g StGB	282	23	0	0	0	0	0	0	0	0	0	0	0	0	0
6	140010	Ausübung der verbotenen Prostitution gemäß § 184f StGB	3	2	0	0	0	0	0	0	0	0	0	0	0	0	0
6	140020	Jugendgefährdende Prostitution gemäß § 184g StGB	1	0	0	0	0	0	0	0	0	0	0	0	0	0	0
64	142000	Zuhälterei gemäß § 181a StGB	7	5	0	0	0	0	0	0	0	0	0	0	0	0	0
4	143000	Verbreitung pornographischer Schriften (Erzeugnisse) gemäß §§ 184, 184a, 184b, 184c, 184d, 184e StGB	271	16	0	0	0	0	0	0	0	0	0	0	0	0	0
6	143010	Sonstige Verbreitung pornographischer Schriften (Erzeugnisse) gemäß § 184 StGB	33	0	0	0	0	0	0	0	0	0	0	0	0	0	0
6	143030	Zugänglichmachen pornographischer Inhalte mittels Rundfunk oder Telemedien gemäß § 184d StGB	1	0	0	0	0	0	0	0	0	0	0	0	0	0	0
64	143100	Verbreitung pornographischer Schriften (Erzeugnisse) an Personen unter 18 Jahren gemäß § 184 Abs. 1 Nr. 1, 2, 5 StGB	29	4	0	0	0	0	0	0	0	0	0	0	0	0	0
64	143200	Verbreitung, Erwerb, Besitz und Herstellung von Kinderpornographie gemäß § 184b Abs. 1 StGB	176	10	0	0	0	0	0	0	0	0	0	0	0	0	0
6	143211	Verbreitung von Kinderpornographie gemäß § 184b Abs. 1 Nr. 1 StGB	82	4	0	0	0	0	0	0	0	0	0	0	0	0	0
6	143213	Herstellung auch ohne Verbreitungsabsicht von Kinderpornographie mit tatsächlichem Geschehen gemäß § 184b Abs. 1 Nr. 3 StGB	2	0	0	0	0	0	0	0	0	0	0	0	0	0	0
6	143214	Herstellung mit Verbreitungsabsicht von Kinderpornographie gemäß § 184b Abs. 1 Nr. 4 StGB	1	0	0	0	0	0	0	0	0	0	0	0	0	0	0
6	143230	Besitz oder sich Verschaffen von Kinderpornographie gemäß § 184b Abs. 3 StGB	97	6	0	0	0	0	0	0	0	0	0	0	0	0	0
64	143500	Verbreitung, Erwerb, Besitz und Herstellung jugendpornographischer Schriften gemäß § 184c StGB	38	2	0	0	0	0	0	0	0	0	0	0	0	0	0
6	143510	Verbreitung, Erwerb, Besitz und Herstellung von Jugendpornographie gemäß § 184c Abs. 1 StGB	12	0	0	0	0	0	0	0	0	0	0	0	0	0	0
6	143511	Verbreitung von Jugendpornographie gemäß § 184c Abs. 1 Nr. 1 StGB	11	0	0	0	0	0	0	0	0	0	0	0	0	0	0
6	143512	Besitzverschaffung für andere von Jugendpornographie gemäß § 184c Abs. 1 Nr. 2 StGB	1	0	0	0	0	0	0	0	0	0	0	0	0	0	0
6	143530	Besitz oder sich Verschaffen von Jugendpornographie gemäß § 184c Abs. 3 StGB	27	2	0	0	0	0	0	0	0	0	0	0	0	0	0
4	200000	Rohheitsdelikte und Straftaten gegen die persönliche Freiheit	17.320	2.876	1	0	1	0	1	0	1	0	1	0	0	0	0
4	210000	Raub, räuberische Erpressung und räuberischer Angriff auf Kraftfahrer §§ 249-252, 255, 316a StGB	617	136	0	0	0	0	0	0	0	0	0	0	0	0	0
6	210010	Sonstiger Raub gemäß § 249 StGB	179	30	0	0	0	0	0	0	0	0	0	0	0	0	0
6	210020	Sonstiger schwerer Raub gemäß § 250 StGB	42	18	0	0	0	0	0	0	0	0	0	0	0	0	0
6	210040	Räuberischer Diebstahl gemäß § 252 StGB	197	50	0	0	0	0	0	0	0	0	0	0	0	0	0
6	210050	Sonstige räuberische Erpressung gemäß § 255 StGB	102	25	0	0	0	0	0	0	0	0	0	0	0	0	0

	Schlüssel der Tat	Straftat	Täter insgesamt pro Deliktschlüssel	Nicht-deutsche Täter pro Deliktschlüssel	157 Schweden	181 Zypern	233 Simbabwe	249 Madagaskar	265 Ruanda	269 Senegal	274 Äquatorialguinea	283 Togo	284 Tschad	323 Argentinien	336 Ecuador	346 Haiti	354 Nicaragua
64	131700	Sonstiger schwerer sexueller Missbrauch von Kindern gemäß § 176a StGB	68	3	0	0	0	0	0	0	0	0	0	0	0	0	0
4	132000	Exhibitionistische Handlungen und Erregung öffentlichen Ärgernisses §§ 183, 183a StGB	70	20	0	0	0	0	0	0	0	0	0	0	0	0	0
6	132010	Exhibitionistische Handlungen gemäß § 183 StGB	56	17	0	0	0	0	0	0	0	0	0	0	0	0	0
6	132020	Erregung öffentlichen Ärgernisses gemäß § 183a StGB	14	3	0	0	0	0	0	0	0	0	0	0	0	0	0
64	133000	Sexueller Missbrauch von Jugendlichen gemäß § 182 StGB	47	6	0	0	0	0	0	0	0	0	0	0	0	0	0
4	140000	Ausnutzen sexueller Neigung gemäß §§ 180, 180a, 181a, 184, 184a, 184b, 184c, 184d, 184e, 184f, 184g StGB	282	23	0	0	0	0	0	0	0	0	0	0	0	0	0
6	140010	Ausübung der verbotenen Prostitution gemäß § 184f StGB	3	2	0	0	0	0	0	0	0	0	0	0	0	0	0
6	140020	Jugendgefährdende Prostitution gemäß § 184g StGB	1	0	0	0	0	0	0	0	0	0	0	0	0	0	0
64	142000	Zuhälterei gemäß § 181a StGB	7	5	0	0	0	0	0	0	0	0	0	0	0	0	0
4	143000	Verbreitung pornographischer Schriften (Erzeugnisse) gemäß §§ 184, 184a, 184b, 184c, 184d, 184e StGB	271	16	0	0	0	0	0	0	0	0	0	0	0	0	0
6	143010	Sonstige Verbreitung pornographischer Schriften (Erzeugnisse) gemäß § 184 StGB	33	0	0	0	0	0	0	0	0	0	0	0	0	0	0
6	143030	Zugänglichmachen pornographischer Inhalte mittels Rundfunk oder Telemedien gemäß § 184d StGB	1	0	0	0	0	0	0	0	0	0	0	0	0	0	0
64	143100	Verbreitung pornographischer Schriften (Erzeugnisse) an Personen unter 18 Jahren gemäß § 184 Abs. 1 Nr. 1, 2, 5 StGB	29	4	0	0	0	0	0	0	0	0	0	0	0	0	0
64	143200	Verbreitung, Erwerb, Besitz und Herstellung von Kinderpornographie gemäß § 184b Abs. 1 StGB	176	10	0	0	0	0	0	0	0	0	0	0	0	0	0
6	143211	Verbreitung von Kinderpornographie gemäß § 184b Abs. 1 Nr. 1 StGB	82	4	0	0	0	0	0	0	0	0	0	0	0	0	0
6	143213	Herstellung auch ohne Verbreitungsabsicht von Kinderpornographie mit tatsächlichem Geschehen gemäß § 184b Abs. 1 Nr. 3 StGB	2	0	0	0	0	0	0	0	0	0	0	0	0	0	0
6	143214	Herstellung mit Verbreitungsabsicht von Kinderpornographie gemäß § 184b Abs. 1 Nr. 4 StGB	1	0	0	0	0	0	0	0	0	0	0	0	0	0	0
6	143230	Besitz oder sich Verschaffen von Kinderpornographie gemäß § 184b Abs. 3 StGB	97	6	0	0	0	0	0	0	0	0	0	0	0	0	0
64	143500	Verbreitung, Erwerb, Besitz und Herstellung jugendpornographischer Schriften gemäß § 184c StGB	38	2	0	0	0	0	0	0	0	0	0	0	0	0	0
6	143510	Verbreitung, Erwerb, Besitz und Herstellung von Jugendpornographie gemäß § 184c Abs. 1 StGB	12	0	0	0	0	0	0	0	0	0	0	0	0	0	0
6	143511	Verbreitung von Jugendpornographie gemäß § 184c Abs. 1 Nr. 1 StGB	11	0	0	0	0	0	0	0	0	0	0	0	0	0	0
6	143512	Besitzverschaffung für andere von Jugendpornographie gemäß § 184c Abs. 1 Nr. 2 StGB	1	0	0	0	0	0	0	0	0	0	0	0	0	0	0
6	143530	Besitz oder sich Verschaffen von Jugendpornographie gemäß § 184c Abs. 3 StGB	27	2	0	0	0	0	0	0	0	0	0	0	0	0	0
4	200000	Rohheitsdelikte und Straftaten gegen die persönliche Freiheit	17.320	2.876	0	0	1	0	0	0	1	1	0	0	0	0	0
4	210000	Raub, räuberische Erpressung und räuberischer Angriff auf Kraftfahrer §§ 249-252, 255, 316a StGB	617	136	0	0	0	0	0	0	0	0	0	0	0	0	0
6	210010	Sonstiger Raub gemäß § 249 StGB	179	30	0	0	0	0	0	0	0	0	0	0	0	0	0
6	210020	Sonstiger schwerer Raub gemäß § 250 StGB	42	18	0	0	0	0	0	0	0	0	0	0	0	0	0
6	210040	Räuberischer Diebstahl gemäß § 252 StGB	197	50	0	0	0	0	0	0	0	0	0	0	0	0	0
6	210050	Sonstige räuberische Erpressung gemäß § 255 StGB	102	25	0	0	0	0	0	0	0	0	0	0	0	0	0

	Schlüssel der Tat	Straftat	Täter insgesamt pro Deliktschlüssel	Nicht-deutsche Täter pro Deliktschlüssel	359 Paraguay	434 Korea (Demokratische Volksrepublik)	437 Indonesien	446 Kambodscha	447 Katar	469 Vereinigte Arabische Emirate	472 Saudi-Arabien	523 Australien	545 Mikronesien, Föderierte Staaten von	999 ohne Angabe
64	131700	Sonstiger schwerer sexueller Missbrauch von Kindern gemäß § 176a StGB	68	3	0	0	0	0	0	0	0	0	0	0
4	132000	Exhibitionistische Handlungen und Erregung öffentlichen Ärgernisses §§ 183, 183a StGB	70	20	0	0	0	0	0	0	0	0	0	0
6	132010	Exhibitionistische Handlungen gemäß § 183 StGB	56	17	0	0	0	0	0	0	0	0	0	0
6	132020	Erregung öffentlichen Ärgernisses gemäß § 183a StGB	14	3	0	0	0	0	0	0	0	0	0	0
64	133000	Sexueller Missbrauch von Jugendlichen gemäß § 182 StGB	47	6	0	0	0	0	0	0	0	0	0	0
4	140000	Ausnutzen sexueller Neigung gemäß §§ 180, 180a, 181a, 184, 184a, 184b, 184c, 184d, 184e, 184f, 184g StGB	282	23	0	0	0	0	0	0	0	0	0	0
6	140010	Ausübung der verbotenen Prostitution gemäß § 184f StGB	3	2	0	0	0	0	0	0	0	0	0	0
6	140020	Jugendgefährdende Prostitution gemäß § 184g StGB	1	0	0	0	0	0	0	0	0	0	0	0
64	142000	Zuhälterei gemäß § 181a StGB	7	5	0	0	0	0	0	0	0	0	0	0
4	143000	Verbreitung pornographischer Schriften (Erzeugnisse) gemäß §§ 184, 184a, 184b, 184c, 184d, 184e StGB	271	16	0	0	0	0	0	0	0	0	0	0
6	143010	Sonstige Verbreitung pornographischer Schriften (Erzeugnisse) gemäß § 184 StGB	33	0	0	0	0	0	0	0	0	0	0	0
6	143030	Zugänglichmachen pornographischer Inhalte mittels Rundfunk oder Telemedien gemäß § 184d StGB	1	0	0	0	0	0	0	0	0	0	0	0
64	143100	Verbreitung pornographischer Schriften (Erzeugnisse) an Personen unter 18 Jahren gemäß § 184 Abs. 1 Nr. 1, 2, 5 StGB	29	4	0	0	0	0	0	0	0	0	0	0
64	143200	Verbreitung, Erwerb, Besitz und Herstellung von Kinderpornographie gemäß § 184b Abs. 1 StGB	176	10	0	0	0	0	0	0	0	0	0	0
6	143211	Verbreitung von Kinderpornographie gemäß § 184b Abs. 1 Nr. 1 StGB	82	4	0	0	0	0	0	0	0	0	0	0
6	143213	Herstellung auch ohne Verbreitungsabsicht von Kinderpornographie mit tatsächlichem Geschehen gemäß § 184b Abs. 1 Nr. 3 StGB	2	0	0	0	0	0	0	0	0	0	0	0
6	143214	Herstellung mit Verbreitungsabsicht von Kinderpornographie gemäß § 184b Abs. 1 Nr. 4 StGB	1	0	0	0	0	0	0	0	0	0	0	0
6	143230	Besitz oder sich Verschaffen von Kinderpornographie gemäß § 184b Abs. 3 StGB	97	6	0	0	0	0	0	0	0	0	0	0
64	143500	Verbreitung, Erwerb, Besitz und Herstellung jugendpornographischer Schriften gemäß § 184c StGB	38	2	0	0	0	0	0	0	0	0	0	0
6	143510	Verbreitung, Erwerb, Besitz und Herstellung von Jugendpornographie gemäß § 184c Abs. 1 StGB	12	0	0	0	0	0	0	0	0	0	0	0
6	143511	Verbreitung von Jugendpornographie gemäß § 184c Abs. 1 Nr. 1 StGB	11	0	0	0	0	0	0	0	0	0	0	0
6	143512	Besitzverschaffung für andere von Jugendpornographie gemäß § 184c Abs. 1 Nr. 2 StGB	1	0	0	0	0	0	0	0	0	0	0	0
6	143530	Besitz oder sich Verschaffen von Jugendpornographie gemäß § 184c Abs. 3 StGB	27	2	0	0	0	0	0	0	0	0	0	0
4	200000	Rohheitsdelikte und Straftaten gegen die persönliche Freiheit	17.320	2.876	1	0	0	0	0	1	0	1	0	0
4	210000	Raub, räuberische Erpressung und räuberischer Angriff auf Kraftfahrer §§ 249-252, 255, 316a StGB	617	136	0	0	0	0	0	0	0	0	0	0
6	210010	Sonstiger Raub gemäß § 249 StGB	179	30	0	0	0	0	0	0	0	0	0	0
6	210020	Sonstiger schwerer Raub gemäß § 250 StGB	42	18	0	0	0	0	0	0	0	0	0	0
6	210040	Räuberischer Diebstahl gemäß § 252 StGB	197	50	0	0	0	0	0	0	0	0	0	0
6	210050	Sonstige räuberische Erpressung gemäß § 255 StGB	102	25	0	0	0	0	0	0	0	0	0	0

	Schlüssel der Tat	Straftat	Täter insgesamt pro Deliktsschlüssel	Nicht-deutsche Täter pro Deliktsschlüssel	000 Deutschland	475 Syrien, Arabische Republik	423 Afghanistan	438 Irak	152 Polen	154 Rumänien	121 Albanien	160 Russische Föderation	224 Eritrea	163 Türkei	170 Serbien	273 Somalia	144 Mazedonien, ehemalige jugoslawische Rep.
4	211000	Raub, räuberische Erpressung auf Geldinstitute, Postfilialen und -agenturen	2	0	2	0	0	0	0	0	0	0	0	0	0	0	0
4	211100	Raubüberfälle auf Geldinstitute (Banken/Sparkassen)	2	0	2	0	0	0	0	0	0	0	0	0	0	0	0
6	211150	Räuberische Erpressung gegen Geldinstitute (Banken/Sparkassen) gemäß § 255 StGB	2	0	2	0	0	0	0	0	0	0	0	0	0	0	0
4	212000	Raubüberfälle auf sonstige Zahlstellen und Geschäfte	4	0	4	0	0	0	0	0	0	0	0	0	0	0	0
6	212020	Schwerer Raub auf sonstige Zahlstellen oder Geschäfte gemäß § 250 StGB	1	0	1	0	0	0	0	0	0	0	0	0	0	0	0
4	212100	Raubüberfälle auf Spielhallen	3	0	3	0	0	0	0	0	0	0	0	0	0	0	0
6	212150	Räuberische Erpressung gegen Spielhallen gemäß § 255 StGB	3	0	3	0	0	0	0	0	0	0	0	0	0	0	0
4	216000	Handtaschenraub	1	0	1	0	0	0	0	0	0	0	0	0	0	0	0
6	216010	Handtaschenraub gemäß § 249 StGB	1	0	1	0	0	0	0	0	0	0	0	0	0	0	0
4	217000	Sonstige Raubüberfälle auf Straßen, Wegen oder Plätzen	40	9	31	0	0	0	0	0	0	1	0	1	0	1	2
6	217010	Sonstiger Raub auf Straßen, Wegen oder Plätzen gemäß § 249 StGB	14	2	12	0	0	0	0	0	0	0	0	0	0	1	0
6	217020	Sonstiger schwerer Raub auf Straßen, Wegen oder Plätzen gemäß § 250 StGB	4	0	4	0	0	0	0	0	0	0	0	0	0	0	0
6	217050	Sonstige räuberische Erpressung auf Straßen, Wegen oder Plätzen gemäß § 255 StGB	22	7	15	0	0	0	0	0	0	1	0	1	0	0	2
4	218000	Raub zur Erlangung von Betäubungsmitteln	4	0	4	0	0	0	0	0	0	0	0	0	0	0	0
6	218010	Raub zur Erlangung von Betäubungsmitteln gemäß § 249 StGB	2	0	2	0	0	0	0	0	0	0	0	0	0	0	0
6	218050	Räuberische Erpressung zur Erlangung von Betäubungsmitteln gemäß § 255 StGB	2	0	2	0	0	0	0	0	0	0	0	0	0	0	0
4	219000	Raubüberfälle in Wohnungen	72	11	61	1	0	1	0	1	0	3	0	0	0	0	0
6	219010	Raub in Wohnungen gemäß § 249 StGB	22	3	19	0	0	1	0	0	0	0	0	0	0	0	0
6	219020	Schwerer Raub in Wohnungen gemäß § 250 StGB	23	4	19	0	0	0	0	1	0	1	0	0	0	0	0
6	219050	Räuberische Erpressung in Wohnungen gemäß § 255 StGB	27	4	23	1	0	0	0	0	0	2	0	0	0	0	0
4	220000	Körperverletzung §§ 223-227, 229, 231 StGB	12.732	2.337	10.395	428	367	239	164	85	56	64	94	82	50	61	17
4	221000	Körperverletzung mit Todesfolge §§ 227, 231 StGB	2	0	2	0	0	0	0	0	0	0	0	0	0	0	0
6	221010	Körperverletzung mit Todesfolge gemäß § 227 StGB	2	0	2	0	0	0	0	0	0	0	0	0	0	0	0
64	222000	Gefährliche und schwere Körperverletzung, Verstümmelung weiblicher Genitalien §§ 224, 226, 226a, 231 StGB	3.701	977	2.724	211	145	140	43	43	34	21	47	37	19	27	6
6	222010	Sonstige Tatörtlichkeit bei gefährlicher Körperverletzung gemäß § 224 StGB	1.987	575	1.412	104	96	74	23	27	24	11	32	22	10	17	3
6	222020	Sonstige Tatörtlichkeit bei schwerer Körperverletzung gemäß § 226 StGB	10	0	10	0	0	0	0	0	0	0	0	0	0	0	0
64	222100	Gefährliche und schwere Körperverletzung auf Straßen, Wegen oder Plätzen	1.833	463	1.370	121	61	72	20	17	15	14	17	16	12	11	4
6	222110	Gefährliche Körperverletzung gemäß § 224 StGB auf Straßen, Wegen oder Plätzen	1.826	459	1.367	119	61	72	20	17	15	14	17	16	10	11	4
6	222120	Schwere Körperverletzung auf Straßen, Wegen oder Plätzen gemäß § 226 StGB	8	4	4	2	0	0	0	0	0	0	0	0	2	0	0
4	223000	Misshandlung von Schutzbefohlenen § 225 StGB	169	15	154	5	4	2	0	0	0	1	0	0	0	0	0
6	223001	Misshandlung Schutzbefohlener ab 14 Jahren	36	2	34	1	0	0	0	0	0	0	0	0	0	0	0
64	223100	Misshandlung von Kindern	135	14	121	5	4	2	0	0	0	1	0	0	0	0	0
64	224000	Vorsätzliche einfache Körperverletzung gemäß § 223 StGB	9.198	1.543	7.655	260	252	124	126	46	30	48	58	52	38	42	11
64	225000	Fahrlässige Körperverletzung gemäß § 229 StGB	581	36	545	2	6	2	3	3	0	2	1	1	0	0	0

	Schlüssel der Tat	Straftat	Täter insgesamt pro Deliktsschlüssel	Nicht-deutsche Täter pro Deliktsschlüssel	125 Bulgarien	150 Kosovo	221 Algerien	998 ungeklärt	252 Marokko	166 Ukraine	164 Tschechische Republik	165 Ungarn	155 Slowakei	248 Libysch-Arabisches Dschamahirija	425 Aserbaidschan	137 Italien	285 Tunesien
4	211000	Raub, räuberische Erpressung auf Geldinstitute, Postfilialen und -agenturen	2	0	0	0	0	0	0	0	0	0	0	0	0	0	0
4	211100	Raubüberfälle auf Geldinstitute (Banken/Sparkassen)	2	0	0	0	0	0	0	0	0	0	0	0	0	0	0
6	211150	Räuberische Erpressung gegen Geldinstitute (Banken/Sparkassen) gemäß § 255 StGB	2	0	0	0	0	0	0	0	0	0	0	0	0	0	0
4	212000	Raubüberfälle auf sonstige Zahlstellen und Geschäfte	4	0	0	0	0	0	0	0	0	0	0	0	0	0	0
6	212020	Schwerer Raub auf sonstige Zahlstellen oder Geschäfte gemäß § 250 StGB	1	0	0	0	0	0	0	0	0	0	0	0	0	0	0
4	212100	Raubüberfälle auf Spielhallen	3	0	0	0	0	0	0	0	0	0	0	0	0	0	0
6	212150	Räuberische Erpressung gegen Spielhallen gemäß § 255 StGB	3	0	0	0	0	0	0	0	0	0	0	0	0	0	0
4	216000	Handtaschenraub	1	0	0	0	0	0	0	0	0	0	0	0	0	0	0
6	216010	Handtaschenraub gemäß § 249 StGB	1	0	0	0	0	0	0	0	0	0	0	0	0	0	0
4	217000	Sonstige Raubüberfälle auf Straßen, Wegen oder Plätzen	40	9	0	0	0	0	0	0	0	0	0	0	1	0	0
6	217010	Sonstiger Raub auf Straßen, Wegen oder Plätzen gemäß § 249 StGB	14	2	0	0	0	0	0	0	0	0	0	0	0	0	0
6	217020	Sonstiger schwerer Raub auf Straßen, Wegen oder Plätzen gemäß § 250 StGB	4	0	0	0	0	0	0	0	0	0	0	0	0	0	0
6	217050	Sonstige räuberische Erpressung auf Straßen, Wegen oder Plätzen gemäß § 255 StGB	22	7	0	0	0	0	0	0	0	0	0	0	1	0	0
4	218000	Raub zur Erlangung von Betäubungsmitteln	4	0	0	0	0	0	0	0	0	0	0	0	0	0	0
6	218010	Raub zur Erlangung von Betäubungsmitteln gemäß § 249 StGB	2	0	0	0	0	0	0	0	0	0	0	0	0	0	0
6	218050	Räuberische Erpressung zur Erlangung von Betäubungsmitteln gemäß § 255 StGB	2	0	0	0	0	0	0	0	0	0	0	0	0	0	0
4	219000	Raubüberfälle in Wohnungen	72	11	2	0	0	0	0	0	0	2	0	0	0	0	0
6	219010	Raub in Wohnungen gemäß § 249 StGB	22	3	0	0	0	0	0	0	0	2	0	0	0	0	0
6	219020	Schwerer Raub in Wohnungen gemäß § 250 StGB	23	4	2	0	0	0	0	0	0	0	0	0	0	0	0
6	219050	Räuberische Erpressung in Wohnungen gemäß § 255 StGB	27	4	0	0	0	0	0	0	0	0	0	0	0	0	0
4	220000	Körperverletzung §§ 223-227, 229, 231 StGB	12.732	2.337	39	46	39	18	37	27	22	15	22	9	15	22	34
4	221000	Körperverletzung mit Todesfolge §§ 227, 231 StGB	2	0	0	0	0	0	0	0	0	0	0	0	0	0	0
6	221010	Körperverletzung mit Todesfolge gemäß § 227 StGB	2	0	0	0	0	0	0	0	0	0	0	0	0	0	0
64	222000	Gefährliche und schwere Körperverletzung, Verstümmelung weiblicher Genitalien §§ 224, 226, 226a, 231 StGB	3.701	977	9	24	23	9	17	6	3	4	9	2	5	12	9
6	222010	Sonstige Tatörtlichkeit bei gefährlicher Körperverletzung gemäß § 224 StGB	1.987	575	6	17	15	6	14	2	2	2	8	1	2	6	8
6	222020	Sonstige Tatörtlichkeit bei schwerer Körperverletzung gemäß § 226 StGB	10	0	0	0	0	0	0	0	0	0	0	0	0	0	0
64	222100	Gefährliche und schwere Körperverletzung auf Straßen, Wegen oder Plätzen	1.833	463	3	10	11	3	4	4	1	2	2	2	3	6	2
6	222110	Gefährliche Körperverletzung gemäß § 224 StGB auf Straßen, Wegen oder Plätzen	1.826	459	3	10	11	3	4	4	1	2	2	2	3	6	2
6	222120	Schwere Körperverletzung auf Straßen, Wegen oder Plätzen gemäß § 226 StGB	8	4	0	0	0	0	0	0	0	0	0	0	0	0	0
4	223000	Misshandlung von Schutzbefohlenen § 225 StGB	169	15	0	0	0	0	0	0	0	0	0	0	0	0	0
6	223001	Misshandlung Schutzbefohlener ab 14 Jahren	36	2	0	0	0	0	0	0	0	0	0	0	0	0	0
64	223100	Misshandlung von Kindern	135	14	0	0	0	0	0	0	0	0	0	0	0	0	0
64	224000	Vorsätzliche einfache Körperverletzung gemäß § 223 StGB	9.198	1.543	30	24	24	11	24	20	19	11	13	8	12	11	26
64	225000	Fahrlässige Körperverletzung gemäß § 229 StGB	581	36	2	0	1	1	0	1	1	1	0	0	0	0	0

	Schlüssel der Tat	Straftat	Täter insgesamt pro Deliktsschlüssel	Nicht-deutsche Täter pro Deliktsschlüssel	139 Lettland	422 Armenien	432 Vietnam	142 Litauen	430 Georgien	134 Griechenland	439 Iran, Islamische Republik	436 Indien	161 Spanien	151 Österreich	148 Niederlande	169 Belarus	146 Moldau, Republik
4	211000	Raub, räuberische Erpressung auf Geldinstitute, Postfilialen und -agenturen	2	0	0	0	0	0	0	0	0	0	0	0	0	0	0
4	211100	Raubüberfälle auf Geldinstitute (Banken/Sparkassen)	2	0	0	0	0	0	0	0	0	0	0	0	0	0	0
6	211150	Räuberische Erpressung gegen Geldinstitute (Banken/Sparkassen) gemäß § 255 StGB	2	0	0	0	0	0	0	0	0	0	0	0	0	0	0
4	212000	Raubüberfälle auf sonstige Zahlstellen und Geschäfte	4	0	0	0	0	0	0	0	0	0	0	0	0	0	0
6	212020	Schwerer Raub auf sonstige Zahlstellen oder Geschäfte gemäß § 250 StGB	1	0	0	0	0	0	0	0	0	0	0	0	0	0	0
4	212100	Raubüberfälle auf Spielhallen	3	0	0	0	0	0	0	0	0	0	0	0	0	0	0
6	212150	Räuberische Erpressung gegen Spielhallen gemäß § 255 StGB	3	0	0	0	0	0	0	0	0	0	0	0	0	0	0
4	216000	Handtaschenraub	1	0	0	0	0	0	0	0	0	0	0	0	0	0	0
6	216010	Handtaschenraub gemäß § 249 StGB	1	0	0	0	0	0	0	0	0	0	0	0	0	0	0
4	217000	Sonstige Raubüberfälle auf Straßen, Wegen oder Plätzen	40	9	0	1	0	0	0	0	0	0	0	0	0	0	0
6	217010	Sonstiger Raub auf Straßen, Wegen oder Plätzen gemäß § 249 StGB	14	2	0	0	0	0	0	0	0	0	0	0	0	0	0
6	217020	Sonstiger schwerer Raub auf Straßen, Wegen oder Plätzen gemäß § 250 StGB	4	0	0	0	0	0	0	0	0	0	0	0	0	0	0
6	217050	Sonstige räuberische Erpressung auf Straßen, Wegen oder Plätzen gemäß § 255 StGB	22	7	0	1	0	0	0	0	0	0	0	0	0	0	0
4	218000	Raub zur Erlangung von Betäubungsmitteln	4	0	0	0	0	0	0	0	0	0	0	0	0	0	0
6	218010	Raub zur Erlangung von Betäubungsmitteln gemäß § 249 StGB	2	0	0	0	0	0	0	0	0	0	0	0	0	0	0
6	218050	Räuberische Erpressung zur Erlangung von Betäubungsmitteln gemäß § 255 StGB	2	0	0	0	0	0	0	0	0	0	0	0	0	0	0
4	219000	Raubüberfälle in Wohnungen	72	11	0	0	0	0	1	0	0	0	0	0	0	0	0
6	219010	Raub in Wohnungen gemäß § 249 StGB	22	3	0	0	0	0	0	0	0	0	0	0	0	0	0
6	219020	Schwerer Raub in Wohnungen gemäß § 250 StGB	23	4	0	0	0	0	0	0	0	0	0	0	0	0	0
6	219050	Räuberische Erpressung in Wohnungen gemäß § 255 StGB	27	4	0	0	0	0	1	0	0	0	0	0	0	0	0
4	220000	Körperverletzung §§ 223-227, 229, 231 StGB	12.732	2.337	15	18	12	10	8	8	14	12	17	7	7	2	3
4	221000	Körperverletzung mit Todesfolge §§ 227, 231 StGB	2	0	0	0	0	0	0	0	0	0	0	0	0	0	0
6	221010	Körperverletzung mit Todesfolge gemäß § 227 StGB	2	0	0	0	0	0	0	0	0	0	0	0	0	0	0
64	222000	Gefährliche und schwere Körperverletzung, Verstümmelung weiblicher Genitalien §§ 224, 226, 226a, 231 StGB	3.701	977	6	6	5	3	0	5	7	2	5	2	1	0	0
6	222010	Sonstige Tatörtlichkeit bei gefährlicher Körperverletzung gemäß § 224 StGB	1.987	575	4	2	4	1	0	2	4	0	5	0	1	0	0
6	222020	Sonstige Tatörtlichkeit bei schwerer Körperverletzung gemäß § 226 StGB	10	0	0	0	0	0	0	0	0	0	0	0	0	0	0
64	222100	Gefährliche und schwere Körperverletzung auf Straßen, Wegen oder Plätzen	1.833	463	2	4	1	2	0	3	3	2	0	2	0	0	0
6	222110	Gefährliche Körperverletzung gemäß § 224 StGB auf Straßen, Wegen oder Plätzen	1.826	459	2	4	1	2	0	3	3	2	0	2	0	0	0
6	222120	Schwere Körperverletzung auf Straßen, Wegen oder Plätzen gemäß § 226 StGB	8	4	0	0	0	0	0	0	0	0	0	0	0	0	0
4	223000	Misshandlung von Schutzbefohlenen § 225 StGB	169	15	1	0	0	0	0	0	0	0	0	0	0	0	0
6	223001	Misshandlung Schutzbefohlener ab 14 Jahren	36	2	0	0	0	0	0	0	0	0	0	0	0	0	0
64	223100	Misshandlung von Kindern	135	14	1	0	0	0	0	0	0	0	0	0	0	0	0
64	224000	Vorsätzliche einfache Körperverletzung gemäß § 223 StGB	9.198	1.543	8	14	8	9	8	3	11	9	13	5	3	2	3
64	225000	Fahrlässige Körperverletzung gemäß § 229 StGB	581	36	0	0	1	0	0	1	1	1	0	0	4	0	0

	Schlüssel der Tat	Straftat	Täter insgesamt pro Deliktschlüssel	Nicht-deutsche Täter pro Deliktschlüssel	997 staatenlos	461 Pakistan	130 Kroatien	444 Kasachstan	451 Libanon	122 Bosnien und Herzegowina	225 Äthiopien	479 China	158 Schweiz	445 Jordanien	153 Portugal	129 Frankreich	261 Guinea
4	211000	Raub, räuberische Erpressung auf Geldinstitute, Postfilialen und -agenturen	2	0	0	0	0	0	0	0	0	0	0	0	0	0	0
4	211100	Raubüberfälle auf Geldinstitute (Banken/Sparkassen)	2	0	0	0	0	0	0	0	0	0	0	0	0	0	0
6	211150	Räuberische Erpressung gegen Geldinstitute (Banken/Sparkassen) gemäß § 255 StGB	2	0	0	0	0	0	0	0	0	0	0	0	0	0	0
4	212000	Raubüberfälle auf sonstige Zahlstellen und Geschäfte	4	0	0	0	0	0	0	0	0	0	0	0	0	0	0
6	212020	Schwerer Raub auf sonstige Zahlstellen oder Geschäfte gemäß § 250 StGB	1	0	0	0	0	0	0	0	0	0	0	0	0	0	0
4	212100	Raubüberfälle auf Spielhallen	3	0	0	0	0	0	0	0	0	0	0	0	0	0	0
6	212150	Räuberische Erpressung gegen Spielhallen gemäß § 255 StGB	3	0	0	0	0	0	0	0	0	0	0	0	0	0	0
4	216000	Handtaschenraub	1	0	0	0	0	0	0	0	0	0	0	0	0	0	0
6	216010	Handtaschenraub gemäß § 249 StGB	1	0	0	0	0	0	0	0	0	0	0	0	0	0	0
4	217000	Sonstige Raubüberfälle auf Straßen, Wegen oder Plätzen	40	9	1	0	0	0	0	0	1	0	0	0	0	0	0
6	217010	Sonstiger Raub auf Straßen, Wegen oder Plätzen gemäß § 249 StGB	14	2	0	0	0	0	0	0	1	0	0	0	0	0	0
6	217020	Sonstiger schwerer Raub auf Straßen, Wegen oder Plätzen gemäß § 250 StGB	4	0	0	0	0	0	0	0	0	0	0	0	0	0	0
6	217050	Sonstige räuberische Erpressung auf Straßen, Wegen oder Plätzen gemäß § 255 StGB	22	7	1	0	0	0	0	0	0	0	0	0	0	0	0
4	218000	Raub zur Erlangung von Betäubungsmitteln	4	0	0	0	0	0	0	0	0	0	0	0	0	0	0
6	218010	Raub zur Erlangung von Betäubungsmitteln gemäß § 249 StGB	2	0	0	0	0	0	0	0	0	0	0	0	0	0	0
6	218050	Räuberische Erpressung zur Erlangung von Betäubungsmitteln gemäß § 255 StGB	2	0	0	0	0	0	0	0	0	0	0	0	0	0	0
4	219000	Raubüberfälle in Wohnungen	72	11	0	0	0	0	0	0	0	0	0	0	0	0	0
6	219010	Raub in Wohnungen gemäß § 249 StGB	22	3	0	0	0	0	0	0	0	0	0	0	0	0	0
6	219020	Schwerer Raub in Wohnungen gemäß § 250 StGB	23	4	0	0	0	0	0	0	0	0	0	0	0	0	0
6	219050	Räuberische Erpressung in Wohnungen gemäß § 255 StGB	27	4	0	0	0	0	0	0	0	0	0	0	0	0	0
4	220000	Körperverletzung §§ 223-227, 229, 231 StGB	12.732	2.337	11	12	7	12	10	4	9	4	0	5	7	1	6
4	221000	Körperverletzung mit Todesfolge §§ 227, 231 StGB	2	0	0	0	0	0	0	0	0	0	0	0	0	0	0
6	221010	Körperverletzung mit Todesfolge gemäß § 227 StGB	2	0	0	0	0	0	0	0	0	0	0	0	0	0	0
64	222000	Gefährliche und schwere Körperverletzung, Verstümmelung weiblicher Genitalien §§ 224, 226, 226a, 231 StGB	3.701	977	2	2	1	2	3	0	2	0	0	0	1	0	2
6	222010	Sonstige Tatörtlichkeit bei gefährlicher Körperverletzung gemäß § 224 StGB	1.987	575	1	1	1	1	2	0	1	0	0	0	1	0	2
6	222020	Sonstige Tatörtlichkeit bei schwerer Körperverletzung gemäß § 226 StGB	10	0	0	0	0	0	0	0	0	0	0	0	0	0	0
64	222100	Gefährliche und schwere Körperverletzung auf Straßen, Wegen oder Plätzen	1.833	463	1	1	0	2	1	0	1	0	0	0	0	0	0
6	222110	Gefährliche Körperverletzung gemäß § 224 StGB auf Straßen, Wegen oder Plätzen	1.826	459	1	1	0	2	1	0	1	0	0	0	0	0	0
6	222120	Schwere Körperverletzung auf Straßen, Wegen oder Plätzen gemäß § 226 StGB	8	4	0	0	0	0	0	0	0	0	0	0	0	0	0
4	223000	Misshandlung von Schutzbefohlenen § 225 StGB	169	15	1	0	1	0	0	0	0	0	0	0	0	0	0
6	223001	Misshandlung Schutzbefohlener ab 14 Jahren	36	2	0	0	1	0	0	0	0	0	0	0	0	0	0
64	223100	Misshandlung von Kindern	135	14	1	0	0	0	0	0	0	0	0	0	0	0	0
64	224000	Vorsätzliche einfache Körperverletzung gemäß § 223 StGB	9.198	1.543	9	11	5	11	8	4	8	3	0	5	7	1	4
64	225000	Fahrlässige Körperverletzung gemäß § 229 StGB	581	36	0	0	0	0	0	0	0	1	0	0	0	0	0

	Schlüssel der Tat	Straftat	Täter insgesamt pro Deliktschlüssel	Nicht-deutsche Täter pro Deliktschlüssel	368 Vereinigte Staaten von Amerika (USA)	287 Ägypten	476 Thailand	232 Nigeria	131 Slowenien	327 Brasilien	351 Kuba	441 Israel	168 Verein. Königreich Großbritannien/Nordirland	229 Benin	231 Cote d'Ivoire (Elfenbeinküste)	335 Dominikanische Republik	124 Belgien
4	211000	Raub, räuberische Erpressung auf Geldinstitute, Postfilialen und -agenturen	2	0	0	0	0	0	0	0	0	0	0	0	0	0	0
4	211100	Raubüberfälle auf Geldinstitute (Banken/Sparkassen)	2	0	0	0	0	0	0	0	0	0	0	0	0	0	0
6	211150	Räuberische Erpressung gegen Geldinstitute (Banken/Sparkassen) gemäß § 255 StGB	2	0	0	0	0	0	0	0	0	0	0	0	0	0	0
4	212000	Raubüberfälle auf sonstige Zahlstellen und Geschäfte	4	0	0	0	0	0	0	0	0	0	0	0	0	0	0
6	212020	Schwerer Raub auf sonstige Zahlstellen oder Geschäfte gemäß § 250 StGB	1	0	0	0	0	0	0	0	0	0	0	0	0	0	0
4	212100	Raubüberfälle auf Spielhallen	3	0	0	0	0	0	0	0	0	0	0	0	0	0	0
6	212150	Räuberische Erpressung gegen Spielhallen gemäß § 255 StGB	3	0	0	0	0	0	0	0	0	0	0	0	0	0	0
4	216000	Handtaschenraub	1	0	0	0	0	0	0	0	0	0	0	0	0	0	0
6	216010	Handtaschenraub gemäß § 249 StGB	1	0	0	0	0	0	0	0	0	0	0	0	0	0	0
4	217000	Sonstige Raubüberfälle auf Straßen, Wegen oder Plätzen	40	9	0	0	0	0	0	0	0	0	0	0	0	0	0
6	217010	Sonstiger Raub auf Straßen, Wegen oder Plätzen gemäß § 249 StGB	14	2	0	0	0	0	0	0	0	0	0	0	0	0	0
6	217020	Sonstiger schwerer Raub auf Straßen, Wegen oder Plätzen gemäß § 250 StGB	4	0	0	0	0	0	0	0	0	0	0	0	0	0	0
6	217050	Sonstige räuberische Erpressung auf Straßen, Wegen oder Plätzen gemäß § 255 StGB	22	7	0	0	0	0	0	0	0	0	0	0	0	0	0
4	218000	Raub zur Erlangung von Betäubungsmitteln	4	0	0	0	0	0	0	0	0	0	0	0	0	0	0
6	218010	Raub zur Erlangung von Betäubungsmitteln gemäß § 249 StGB	2	0	0	0	0	0	0	0	0	0	0	0	0	0	0
6	218050	Räuberische Erpressung zur Erlangung von Betäubungsmitteln gemäß § 255 StGB	2	0	0	0	0	0	0	0	0	0	0	0	0	0	0
4	219000	Raubüberfälle in Wohnungen	72	11	0	0	0	0	0	0	0	0	0	0	0	0	0
6	219010	Raub in Wohnungen gemäß § 249 StGB	22	3	0	0	0	0	0	0	0	0	0	0	0	0	0
6	219020	Schwerer Raub in Wohnungen gemäß § 250 StGB	23	4	0	0	0	0	0	0	0	0	0	0	0	0	0
6	219050	Räuberische Erpressung in Wohnungen gemäß § 255 StGB	27	4	0	0	0	0	0	0	0	0	0	0	0	0	0
4	220000	Körperverletzung §§ 223-227, 229, 231 StGB	12.732	2.337	4	2	3	3	0	6	1	2	0	0	1	4	0
4	221000	Körperverletzung mit Todesfolge §§ 227, 231 StGB	2	0	0	0	0	0	0	0	0	0	0	0	0	0	0
6	221010	Körperverletzung mit Todesfolge gemäß § 227 StGB	2	0	0	0	0	0	0	0	0	0	0	0	0	0	0
64	222000	Gefährliche und schwere Körperverletzung, Verstümmelung weiblicher Genitalien §§ 224, 226, 226a, 231 StGB	3.701	977	1	2	1	0	0	1	0	0	0	0	0	2	0
6	222010	Sonstige Tatörtlichkeit bei gefährlicher Körperverletzung gemäß § 224 StGB	1.987	575	1	1	1	0	0	1	0	0	0	0	0	2	0
6	222020	Sonstige Tatörtlichkeit bei schwerer Körperverletzung gemäß § 226 StGB	10	0	0	0	0	0	0	0	0	0	0	0	0	0	0
64	222100	Gefährliche und schwere Körperverletzung auf Straßen, Wegen oder Plätzen	1.833	463	0	1	0	0	0	0	0	0	0	0	0	0	0
6	222110	Gefährliche Körperverletzung gemäß § 224 StGB auf Straßen, Wegen oder Plätzen	1.826	459	0	1	0	0	0	0	0	0	0	0	0	0	0
6	222120	Schwere Körperverletzung auf Straßen, Wegen oder Plätzen gemäß § 226 StGB	8	4	0	0	0	0	0	0	0	0	0	0	0	0	0
4	223000	Misshandlung von Schutzbefohlenen § 225 StGB	169	15	0	0	0	0	0	0	0	0	0	0	0	0	0
6	223001	Misshandlung Schutzbefohlener ab 14 Jahren	36	2	0	0	0	0	0	0	0	0	0	0	0	0	0
64	223100	Misshandlung von Kindern	135	14	0	0	0	0	0	0	0	0	0	0	0	0	0
64	224000	Vorsätzliche einfache Körperverletzung gemäß § 223 StGB	9.198	1.543	3	0	2	3	0	5	1	2	0	0	1	3	0
64	225000	Fahrlässige Körperverletzung gemäß § 229 StGB	581	36	0	0	0	0	0	0	0	0	0	0	0	0	0

	Schlüssel der Tat	Straftat	Täter insgesamt pro Deliktschlüssel	Nicht-deutsche Täter pro Deliktschlüssel	238 Ghana	262 Kamerun	277 Sudan	140 Montenegro	243 Kenia	272 Sierra Leone	477 Usbekistan	254 Mosambik	367 Venezuela	460 Bangladesch	127 Estland	247 Liberia	431 Sri Lanka
4	211000	Raub, räuberische Erpressung auf Geldinstitute, Postfilialen und -agenturen	2	0	0	0	0	0	0	0	0	0	0	0	0	0	0
4	211100	Raubüberfälle auf Geldinstitute (Banken/Sparkassen)	2	0	0	0	0	0	0	0	0	0	0	0	0	0	0
6	211150	Räuberische Erpressung gegen Geldinstitute (Banken/Sparkassen) gemäß § 255 StGB	2	0	0	0	0	0	0	0	0	0	0	0	0	0	0
4	212000	Raubüberfälle auf sonstige Zahlstellen und Geschäfte	4	0	0	0	0	0	0	0	0	0	0	0	0	0	0
6	212020	Schwerer Raub auf sonstige Zahlstellen oder Geschäfte gemäß § 250 StGB	1	0	0	0	0	0	0	0	0	0	0	0	0	0	0
4	212100	Raubüberfälle auf Spielhallen	3	0	0	0	0	0	0	0	0	0	0	0	0	0	0
6	212150	Räuberische Erpressung gegen Spielhallen gemäß § 255 StGB	3	0	0	0	0	0	0	0	0	0	0	0	0	0	0
4	216000	Handtaschenraub	1	0	0	0	0	0	0	0	0	0	0	0	0	0	0
6	216010	Handtaschenraub gemäß § 249 StGB	1	0	0	0	0	0	0	0	0	0	0	0	0	0	0
4	217000	Sonstige Raubüberfälle auf Straßen, Wegen oder Plätzen	40	9	0	0	0	0	0	0	0	0	0	0	0	0	0
6	217010	Sonstiger Raub auf Straßen, Wegen oder Plätzen gemäß § 249 StGB	14	2	0	0	0	0	0	0	0	0	0	0	0	0	0
6	217020	Sonstiger schwerer Raub auf Straßen, Wegen oder Plätzen gemäß § 250 StGB	4	0	0	0	0	0	0	0	0	0	0	0	0	0	0
6	217050	Sonstige räuberische Erpressung auf Straßen, Wegen oder Plätzen gemäß § 255 StGB	22	7	0	0	0	0	0	0	0	0	0	0	0	0	0
4	218000	Raub zur Erlangung von Betäubungsmitteln	4	0	0	0	0	0	0	0	0	0	0	0	0	0	0
6	218010	Raub zur Erlangung von Betäubungsmitteln gemäß § 249 StGB	2	0	0	0	0	0	0	0	0	0	0	0	0	0	0
6	218050	Räuberische Erpressung zur Erlangung von Betäubungsmitteln gemäß § 255 StGB	2	0	0	0	0	0	0	0	0	0	0	0	0	0	0
4	219000	Raubüberfälle in Wohnungen	72	11	0	0	0	0	0	0	0	0	0	0	0	0	0
6	219010	Raub in Wohnungen gemäß § 249 StGB	22	3	0	0	0	0	0	0	0	0	0	0	0	0	0
6	219020	Schwerer Raub in Wohnungen gemäß § 250 StGB	23	4	0	0	0	0	0	0	0	0	0	0	0	0	0
6	219050	Räuberische Erpressung in Wohnungen gemäß § 255 StGB	27	4	0	0	0	0	0	0	0	0	0	0	0	0	0
4	220000	Körperverletzung §§ 223-227, 229, 231 StGB	12.732	2.337	3	0	1	2	3	3	1	2	2	2	2	1	2
4	221000	Körperverletzung mit Todesfolge §§ 227, 231 StGB	2	0	0	0	0	0	0	0	0	0	0	0	0	0	0
6	221010	Körperverletzung mit Todesfolge gemäß § 227 StGB	2	0	0	0	0	0	0	0	0	0	0	0	0	0	0
64	222000	Gefährliche und schwere Körperverletzung, Verstümmelung weiblicher Genitalien §§ 224, 226, 226a, 231 StGB	3.701	977	0	0	1	0	1	0	0	0	1	1	0	1	0
6	222010	Sonstige Tatörtlichkeit bei gefährlicher Körperverletzung gemäß § 224 StGB	1.987	575	0	0	0	0	1	0	0	0	0	1	0	1	0
6	222020	Sonstige Tatörtlichkeit bei schwerer Körperverletzung gemäß § 226 StGB	10	0	0	0	0	0	0	0	0	0	0	0	0	0	0
64	222100	Gefährliche und schwere Körperverletzung auf Straßen, Wegen oder Plätzen	1.833	463	0	0	1	0	0	0	0	0	1	0	0	0	0
6	222110	Gefährliche Körperverletzung gemäß § 224 StGB auf Straßen, Wegen oder Plätzen	1.826	459	0	0	1	0	0	0	0	0	1	0	0	0	0
6	222120	Schwere Körperverletzung auf Straßen, Wegen oder Plätzen gemäß § 226 StGB	8	4	0	0	0	0	0	0	0	0	0	0	0	0	0
4	223000	Misshandlung von Schutzbefohlenen § 225 StGB	169	15	0	0	0	0	0	0	0	0	0	0	0	0	0
6	223001	Misshandlung Schutzbefohlener ab 14 Jahren	36	2	0	0	0	0	0	0	0	0	0	0	0	0	0
64	223100	Misshandlung von Kindern	135	14	0	0	0	0	0	0	0	0	0	0	0	0	0
64	224000	Vorsätzliche einfache Körperverletzung gemäß § 223 StGB	9.198	1.543	3	0	0	2	2	3	1	2	2	1	2	0	2
64	225000	Fahrlässige Körperverletzung gemäß § 229 StGB	581	36	0	0	0	0	0	0	0	0	0	0	0	0	0

	Schlüssel der Tat	Straftat	Täter insgesamt pro Deliktschlüssel	Nicht-deutsche Täter pro Deliktschlüssel	458 Nepal	462 Philippinen	128 Finnland	135 Irland	237 Gambia	251 Mali	259 Guinea-Bissau	348 Kanada	353 Mexiko	421 Jemen	450 Kirgisistan	457 Mongolei	470 Tadschikistan
4	211000	Raub, räuberische Erpressung auf Geldinstitute, Postfilialen und -agenturen	2	0	0	0	0	0	0	0	0	0	0	0	0	0	0
4	211100	Raubüberfälle auf Geldinstitute (Banken/Sparkassen)	2	0	0	0	0	0	0	0	0	0	0	0	0	0	0
6	211150	Räuberische Erpressung gegen Geldinstitute (Banken/Sparkassen) gemäß § 255 StGB	2	0	0	0	0	0	0	0	0	0	0	0	0	0	0
4	212000	Raubüberfälle auf sonstige Zahlstellen und Geschäfte	4	0	0	0	0	0	0	0	0	0	0	0	0	0	0
6	212020	Schwerer Raub auf sonstige Zahlstellen oder Geschäfte gemäß § 250 StGB	1	0	0	0	0	0	0	0	0	0	0	0	0	0	0
4	212100	Raubüberfälle auf Spielhallen	3	0	0	0	0	0	0	0	0	0	0	0	0	0	0
6	212150	Räuberische Erpressung gegen Spielhallen gemäß § 255 StGB	3	0	0	0	0	0	0	0	0	0	0	0	0	0	0
4	216000	Handtaschenraub	1	0	0	0	0	0	0	0	0	0	0	0	0	0	0
6	216010	Handtaschenraub gemäß § 249 StGB	1	0	0	0	0	0	0	0	0	0	0	0	0	0	0
4	217000	Sonstige Raubüberfälle auf Straßen, Wegen oder Plätzen	40	9	0	0	0	0	0	0	0	0	0	0	0	0	0
6	217010	Sonstiger Raub auf Straßen, Wegen oder Plätzen gemäß § 249 StGB	14	2	0	0	0	0	0	0	0	0	0	0	0	0	0
6	217020	Sonstiger schwerer Raub auf Straßen, Wegen oder Plätzen gemäß § 250 StGB	4	0	0	0	0	0	0	0	0	0	0	0	0	0	0
6	217050	Sonstige räuberische Erpressung auf Straßen, Wegen oder Plätzen gemäß § 255 StGB	22	7	0	0	0	0	0	0	0	0	0	0	0	0	0
4	218000	Raub zur Erlangung von Betäubungsmitteln	4	0	0	0	0	0	0	0	0	0	0	0	0	0	0
6	218010	Raub zur Erlangung von Betäubungsmitteln gemäß § 249 StGB	2	0	0	0	0	0	0	0	0	0	0	0	0	0	0
6	218050	Räuberische Erpressung zur Erlangung von Betäubungsmitteln gemäß § 255 StGB	2	0	0	0	0	0	0	0	0	0	0	0	0	0	0
4	219000	Raubüberfälle in Wohnungen	72	11	0	0	0	0	0	0	0	0	0	0	0	0	0
6	219010	Raub in Wohnungen gemäß § 249 StGB	22	3	0	0	0	0	0	0	0	0	0	0	0	0	0
6	219020	Schwerer Raub in Wohnungen gemäß § 250 StGB	23	4	0	0	0	0	0	0	0	0	0	0	0	0	0
6	219050	Räuberische Erpressung in Wohnungen gemäß § 255 StGB	27	4	0	0	0	0	0	0	0	0	0	0	0	0	0
4	220000	Körperverletzung §§ 223-227, 229, 231 StGB	12.732	2.337	1	0	0	0	1	0	1	0	1	0	0	0	0
4	221000	Körperverletzung mit Todesfolge §§ 227, 231 StGB	2	0	0	0	0	0	0	0	0	0	0	0	0	0	0
6	221010	Körperverletzung mit Todesfolge gemäß § 227 StGB	2	0	0	0	0	0	0	0	0	0	0	0	0	0	0
64	222000	Gefährliche und schwere Körperverletzung, Verstümmelung weiblicher Genitalien §§ 224, 226, 226a, 231 StGB	3.701	977	0	0	0	0	0	0	0	0	0	0	0	0	0
6	222010	Sonstige Tatörtlichkeit bei gefährlicher Körperverletzung gemäß § 224 StGB	1.987	575	0	0	0	0	0	0	0	0	0	0	0	0	0
6	222020	Sonstige Tatörtlichkeit bei schwerer Körperverletzung gemäß § 226 StGB	10	0	0	0	0	0	0	0	0	0	0	0	0	0	0
64	222100	Gefährliche und schwere Körperverletzung auf Straßen, Wegen oder Plätzen	1.833	463	0	0	0	0	0	0	0	0	0	0	0	0	0
6	222110	Gefährliche Körperverletzung gemäß § 224 StGB auf Straßen, Wegen oder Plätzen	1.826	459	0	0	0	0	0	0	0	0	0	0	0	0	0
6	222120	Schwere Körperverletzung auf Straßen, Wegen oder Plätzen gemäß § 226 StGB	8	4	0	0	0	0	0	0	0	0	0	0	0	0	0
4	223000	Misshandlung von Schutzbefohlenen § 225 StGB	169	15	0	0	0	0	0	0	0	0	0	0	0	0	0
6	223001	Misshandlung Schutzbefohlener ab 14 Jahren	36	2	0	0	0	0	0	0	0	0	0	0	0	0	0
64	223100	Misshandlung von Kindern	135	14	0	0	0	0	0	0	0	0	0	0	0	0	0
64	224000	Vorsätzliche einfache Körperverletzung gemäß § 223 StGB	9.198	1.543	1	0	0	0	1	0	1	0	1	0	0	0	0
64	225000	Fahrlässige Körperverletzung gemäß § 229 StGB	581	36	0	0	0	0	0	0	0	0	0	0	0	0	0

	Schlüssel der Tat	Straftat	Täter insgesamt pro Deliktsschlüssel	Nicht-deutsche Täter pro Deliktsschlüssel	471 Turkmenistan	126 Dänemark	143 Luxemburg	223 Angola	245 Kongo	246 Demokratische Republik Kongo	255 Niger	258 Burkina Faso	263 Südafrika	286 Uganda	361 Peru	467 Korea (Republik)	136 Island
4	211000	Raub, räuberische Erpressung auf Geldinstitute, Postfilialen und -agenturen	2	0	0	0	0	0	0	0	0	0	0	0	0	0	0
4	211100	Raubüberfälle auf Geldinstitute (Banken/Sparkassen)	2	0	0	0	0	0	0	0	0	0	0	0	0	0	0
6	211150	Räuberische Erpressung gegen Geldinstitute (Banken/Sparkassen) gemäß § 255 StGB	2	0	0	0	0	0	0	0	0	0	0	0	0	0	0
4	212000	Raubüberfälle auf sonstige Zahlstellen und Geschäfte	4	0	0	0	0	0	0	0	0	0	0	0	0	0	0
6	212020	Schwerer Raub auf sonstige Zahlstellen oder Geschäfte gemäß § 250 StGB	1	0	0	0	0	0	0	0	0	0	0	0	0	0	0
4	212100	Raubüberfälle auf Spielhallen	3	0	0	0	0	0	0	0	0	0	0	0	0	0	0
6	212150	Räuberische Erpressung gegen Spielhallen gemäß § 255 StGB	3	0	0	0	0	0	0	0	0	0	0	0	0	0	0
4	216000	Handtaschenraub	1	0	0	0	0	0	0	0	0	0	0	0	0	0	0
6	216010	Handtaschenraub gemäß § 249 StGB	1	0	0	0	0	0	0	0	0	0	0	0	0	0	0
4	217000	Sonstige Raubüberfälle auf Straßen, Wegen oder Plätzen	40	9	0	0	0	0	0	0	0	0	0	0	0	0	0
6	217010	Sonstiger Raub auf Straßen, Wegen oder Plätzen gemäß § 249 StGB	14	2	0	0	0	0	0	0	0	0	0	0	0	0	0
6	217020	Sonstiger schwerer Raub auf Straßen, Wegen oder Plätzen gemäß § 250 StGB	4	0	0	0	0	0	0	0	0	0	0	0	0	0	0
6	217050	Sonstige räuberische Erpressung auf Straßen, Wegen oder Plätzen gemäß § 255 StGB	22	7	0	0	0	0	0	0	0	0	0	0	0	0	0
4	218000	Raub zur Erlangung von Betäubungsmitteln	4	0	0	0	0	0	0	0	0	0	0	0	0	0	0
6	218010	Raub zur Erlangung von Betäubungsmitteln gemäß § 249 StGB	2	0	0	0	0	0	0	0	0	0	0	0	0	0	0
6	218050	Räuberische Erpressung zur Erlangung von Betäubungsmitteln gemäß § 255 StGB	2	0	0	0	0	0	0	0	0	0	0	0	0	0	0
4	219000	Raubüberfälle in Wohnungen	72	11	0	0	0	0	0	0	0	0	0	0	0	0	0
6	219010	Raub in Wohnungen gemäß § 249 StGB	22	3	0	0	0	0	0	0	0	0	0	0	0	0	0
6	219020	Schwerer Raub in Wohnungen gemäß § 250 StGB	23	4	0	0	0	0	0	0	0	0	0	0	0	0	0
6	219050	Räuberische Erpressung in Wohnungen gemäß § 255 StGB	27	4	0	0	0	0	0	0	0	0	0	0	0	0	0
4	220000	Körperverletzung §§ 223-227, 229, 231 StGB	12.732	2.337	1	0	1	0	0	1	0	1	0	0	0	0	0
4	221000	Körperverletzung mit Todesfolge §§ 227, 231 StGB	2	0	0	0	0	0	0	0	0	0	0	0	0	0	0
6	221010	Körperverletzung mit Todesfolge gemäß § 227 StGB	2	0	0	0	0	0	0	0	0	0	0	0	0	0	0
64	222000	Gefährliche und schwere Körperverletzung, Verstümmelung weiblicher Genitalien §§ 224, 226, 226a, 231 StGB	3.701	977	1	0	0	0	0	0	0	0	0	0	0	0	0
6	222010	Sonstige Tatörtlichkeit bei gefährlicher Körperverletzung gemäß § 224 StGB	1.987	575	0	0	0	0	0	0	0	0	0	0	0	0	0
6	222020	Sonstige Tatörtlichkeit bei schwerer Körperverletzung gemäß § 226 StGB	10	0	0	0	0	0	0	0	0	0	0	0	0	0	0
64	222100	Gefährliche und schwere Körperverletzung auf Straßen, Wegen oder Plätzen	1.833	463	1	0	0	0	0	0	0	0	0	0	0	0	0
6	222110	Gefährliche Körperverletzung gemäß § 224 StGB auf Straßen, Wegen oder Plätzen	1.826	459	1	0	0	0	0	0	0	0	0	0	0	0	0
6	222120	Schwere Körperverletzung auf Straßen, Wegen oder Plätzen gemäß § 226 StGB	8	4	0	0	0	0	0	0	0	0	0	0	0	0	0
4	223000	Misshandlung von Schutzbefohlenen § 225 StGB	169	15	0	0	0	0	0	0	0	0	0	0	0	0	0
6	223001	Misshandlung Schutzbefohlener ab 14 Jahren	36	2	0	0	0	0	0	0	0	0	0	0	0	0	0
64	223100	Misshandlung von Kindern	135	14	0	0	0	0	0	0	0	0	0	0	0	0	0
64	224000	Vorsätzliche einfache Körperverletzung gemäß § 223 StGB	9.198	1.543	0	0	1	0	0	1	0	1	0	0	0	0	0
64	225000	Fahrlässige Körperverletzung gemäß § 229 StGB	581	36	0	0	0	0	0	0	0	0	0	0	0	0	0

	Schlüssel der Tat	Straftat	Täter insgesamt pro Deliktschlüssel	Nicht-deutsche Täter pro Deliktschlüssel	157 Schweden	181 Zypern	233 Simbabwe	249 Madagaskar	265 Ruanda	269 Senegal	274 Äquatorialguinea	283 Togo	284 Tschad	323 Argentinien	336 Ecuador	346 Haiti	354 Nicaragua
4	211000	Raub, räuberische Erpressung auf Geldinstitute, Postfilialen und -agenturen	2	0	0	0	0	0	0	0	0	0	0	0	0	0	0
4	211100	Raubüberfälle auf Geldinstitute (Banken/Sparkassen)	2	0	0	0	0	0	0	0	0	0	0	0	0	0	0
6	211150	Räuberische Erpressung gegen Geldinstitute (Banken/Sparkassen) gemäß § 255 StGB	2	0	0	0	0	0	0	0	0	0	0	0	0	0	0
4	212000	Raubüberfälle auf sonstige Zahlstellen und Geschäfte	4	0	0	0	0	0	0	0	0	0	0	0	0	0	0
6	212020	Schwerer Raub auf sonstige Zahlstellen oder Geschäfte gemäß § 250 StGB	1	0	0	0	0	0	0	0	0	0	0	0	0	0	0
4	212100	Raubüberfälle auf Spielhallen	3	0	0	0	0	0	0	0	0	0	0	0	0	0	0
6	212150	Räuberische Erpressung gegen Spielhallen gemäß § 255 StGB	3	0	0	0	0	0	0	0	0	0	0	0	0	0	0
4	216000	Handtaschenraub	1	0	0	0	0	0	0	0	0	0	0	0	0	0	0
6	216010	Handtaschenraub gemäß § 249 StGB	1	0	0	0	0	0	0	0	0	0	0	0	0	0	0
4	217000	Sonstige Raubüberfälle auf Straßen, Wegen oder Plätzen	40	9	0	0	0	0	0	0	0	0	0	0	0	0	0
6	217010	Sonstiger Raub auf Straßen, Wegen oder Plätzen gemäß § 249 StGB	14	2	0	0	0	0	0	0	0	0	0	0	0	0	0
6	217020	Sonstiger schwerer Raub auf Straßen, Wegen oder Plätzen gemäß § 250 StGB	4	0	0	0	0	0	0	0	0	0	0	0	0	0	0
6	217050	Sonstige räuberische Erpressung auf Straßen, Wegen oder Plätzen gemäß § 255 StGB	22	7	0	0	0	0	0	0	0	0	0	0	0	0	0
4	218000	Raub zur Erlangung von Betäubungsmitteln	4	0	0	0	0	0	0	0	0	0	0	0	0	0	0
6	218010	Raub zur Erlangung von Betäubungsmitteln gemäß § 249 StGB	2	0	0	0	0	0	0	0	0	0	0	0	0	0	0
6	218050	Räuberische Erpressung zur Erlangung von Betäubungsmitteln gemäß § 255 StGB	2	0	0	0	0	0	0	0	0	0	0	0	0	0	0
4	219000	Raubüberfälle in Wohnungen	72	11	0	0	0	0	0	0	0	0	0	0	0	0	0
6	219010	Raub in Wohnungen gemäß § 249 StGB	22	3	0	0	0	0	0	0	0	0	0	0	0	0	0
6	219020	Schwerer Raub in Wohnungen gemäß § 250 StGB	23	4	0	0	0	0	0	0	0	0	0	0	0	0	0
6	219050	Räuberische Erpressung in Wohnungen gemäß § 255 StGB	27	4	0	0	0	0	0	0	0	0	0	0	0	0	0
4	220000	Körperverletzung §§ 223-227, 229, 231 StGB	12.732	2.337	0	0	1	0	0	0	1	1	0	0	0	0	0
4	221000	Körperverletzung mit Todesfolge §§ 227, 231 StGB	2	0	0	0	0	0	0	0	0	0	0	0	0	0	0
6	221010	Körperverletzung mit Todesfolge gemäß § 227 StGB	2	0	0	0	0	0	0	0	0	0	0	0	0	0	0
64	222000	Gefährliche und schwere Körperverletzung, Verstümmelung weiblicher Genitalien §§ 224, 226, 226a, 231 StGB	3.701	977	0	0	0	0	0	0	1	1	0	0	0	0	0
6	222010	Sonstige Tatörtlichkeit bei gefährlicher Körperverletzung gemäß § 224 StGB	1.987	575	0	0	0	0	0	0	1	0	0	0	0	0	0
6	222020	Sonstige Tatörtlichkeit bei schwerer Körperverletzung gemäß § 226 StGB	10	0	0	0	0	0	0	0	0	0	0	0	0	0	0
64	222100	Gefährliche und schwere Körperverletzung auf Straßen, Wegen oder Plätzen	1.833	463	0	0	0	0	0	0	0	1	0	0	0	0	0
6	222110	Gefährliche Körperverletzung gemäß § 224 StGB auf Straßen, Wegen oder Plätzen	1.826	459	0	0	0	0	0	0	0	1	0	0	0	0	0
6	222120	Schwere Körperverletzung auf Straßen, Wegen oder Plätzen gemäß § 226 StGB	8	4	0	0	0	0	0	0	0	0	0	0	0	0	0
4	223000	Misshandlung von Schutzbefohlenen § 225 StGB	169	15	0	0	0	0	0	0	0	0	0	0	0	0	0
6	223001	Misshandlung Schutzbefohlener ab 14 Jahren	36	2	0	0	0	0	0	0	0	0	0	0	0	0	0
64	223100	Misshandlung von Kindern	135	14	0	0	0	0	0	0	0	0	0	0	0	0	0
64	224000	Vorsätzliche einfache Körperverletzung gemäß § 223 StGB	9.198	1.543	0	0	1	0	0	0	0	0	0	0	0	0	0
64	225000	Fahrlässige Körperverletzung gemäß § 229 StGB	581	36	0	0	0	0	0	0	0	0	0	0	0	0	0

	Schlüssel der Tat	Straftat	Täter insgesamt pro Deliktschlüssel	Nicht-deutsche Täter pro Deliktschlüssel	359 Paraguay	434 Korea (Demokratische Volksrepublik)	437 Indonesien	446 Kambodscha	447 Katar	469 Vereinigte Arabische Emirate	472 Saudi-Arabien	523 Australien	545 Mikronesien, Föderierte Staaten von	999 ohne Angabe
4	211000	Raub, räuberische Erpressung auf Geldinstitute, Postfilialen und -agenturen	2	0	0	0	0	0	0	0	0	0	0	0
4	211100	Raubüberfälle auf Geldinstitute (Banken/Sparkassen)	2	0	0	0	0	0	0	0	0	0	0	0
6	211150	Räuberische Erpressung gegen Geldinstitute (Banken/Sparkassen) gemäß § 255 StGB	2	0	0	0	0	0	0	0	0	0	0	0
4	212000	Raubüberfälle auf sonstige Zahlstellen und Geschäfte	4	0	0	0	0	0	0	0	0	0	0	0
6	212020	Schwerer Raub auf sonstige Zahlstellen oder Geschäfte gemäß § 250 StGB	1	0	0	0	0	0	0	0	0	0	0	0
4	212100	Raubüberfälle auf Spielhallen	3	0	0	0	0	0	0	0	0	0	0	0
6	212150	Räuberische Erpressung gegen Spielhallen gemäß § 255 StGB	3	0	0	0	0	0	0	0	0	0	0	0
4	216000	Handtaschenraub	1	0	0	0	0	0	0	0	0	0	0	0
6	216010	Handtaschenraub gemäß § 249 StGB	1	0	0	0	0	0	0	0	0	0	0	0
4	217000	Sonstige Raubüberfälle auf Straßen, Wegen oder Plätzen	40	9	0	0	0	0	0	0	0	0	0	0
6	217010	Sonstiger Raub auf Straßen, Wegen oder Plätzen gemäß § 249 StGB	14	2	0	0	0	0	0	0	0	0	0	0
6	217020	Sonstiger schwerer Raub auf Straßen, Wegen oder Plätzen gemäß § 250 StGB	4	0	0	0	0	0	0	0	0	0	0	0
6	217050	Sonstige räuberische Erpressung auf Straßen, Wegen oder Plätzen gemäß § 255 StGB	22	7	0	0	0	0	0	0	0	0	0	0
4	218000	Raub zur Erlangung von Betäubungsmitteln	4	0	0	0	0	0	0	0	0	0	0	0
6	218010	Raub zur Erlangung von Betäubungsmitteln gemäß § 249 StGB	2	0	0	0	0	0	0	0	0	0	0	0
6	218050	Räuberische Erpressung zur Erlangung von Betäubungsmitteln gemäß § 255 StGB	2	0	0	0	0	0	0	0	0	0	0	0
4	219000	Raubüberfälle in Wohnungen	72	11	0	0	0	0	0	0	0	0	0	0
6	219010	Raub in Wohnungen gemäß § 249 StGB	22	3	0	0	0	0	0	0	0	0	0	0
6	219020	Schwerer Raub in Wohnungen gemäß § 250 StGB	23	4	0	0	0	0	0	0	0	0	0	0
6	219050	Räuberische Erpressung in Wohnungen gemäß § 255 StGB	27	4	0	0	0	0	0	0	0	0	0	0
4	220000	Körperverletzung §§ 223-227, 229, 231 StGB	12.732	2.337	1	0	0	0	0	1	0	1	0	0
4	221000	Körperverletzung mit Todesfolge §§ 227, 231 StGB	2	0	0	0	0	0	0	0	0	0	0	0
6	221010	Körperverletzung mit Todesfolge gemäß § 227 StGB	2	0	0	0	0	0	0	0	0	0	0	0
64	222000	Gefährliche und schwere Körperverletzung, Verstümmelung weiblicher Genitalien §§ 224, 226, 226a, 231 StGB	3.701	977	0	0	0	0	0	0	0	0	0	0
6	222010	Sonstige Tatörtlichkeit bei gefährlicher Körperverletzung gemäß § 224 StGB	1.987	575	0	0	0	0	0	0	0	0	0	0
6	222020	Sonstige Tatörtlichkeit bei schwerer Körperverletzung gemäß § 226 StGB	10	0	0	0	0	0	0	0	0	0	0	0
64	222100	Gefährliche und schwere Körperverletzung auf Straßen, Wegen oder Plätzen	1.833	463	0	0	0	0	0	0	0	0	0	0
6	222110	Gefährliche Körperverletzung gemäß § 224 StGB auf Straßen, Wegen oder Plätzen	1.826	459	0	0	0	0	0	0	0	0	0	0
6	222120	Schwere Körperverletzung auf Straßen, Wegen oder Plätzen gemäß § 226 StGB	8	4	0	0	0	0	0	0	0	0	0	0
4	223000	Misshandlung von Schutzbefohlenen § 225 StGB	169	15	0	0	0	0	0	0	0	0	0	0
6	223001	Misshandlung Schutzbefohlener ab 14 Jahren	36	2	0	0	0	0	0	0	0	0	0	0
64	223100	Misshandlung von Kindern	135	14	0	0	0	0	0	0	0	0	0	0
64	224000	Vorsätzliche einfache Körperverletzung gemäß § 223 StGB	9.198	1.543	1	0	0	0	0	1	0	1	0	0
64	225000	Fahrlässige Körperverletzung gemäß § 229 StGB	581	36	0	0	0	0	0	0	0	0	0	0

	Schlüssel der Tat	Straftat	Täter insgesamt pro Deliktschlüssel	Nicht-deutsche Täter pro Deliktschlüssel	000 Deutschland	475 Syrien, Arabische Republik	423 Afghanistan	438 Irak	152 Polen	154 Rumänien	121 Albanien	160 Russische Föderation	224 Eritrea	163 Türkei	170 Serbien	273 Somalia	144 Mazedonien, ehemalige jugoslawische Rep.
4	230000	Straftaten gegen die persönliche Freiheit gemäß §§ 232-233a, 234, 235, 236, 237, 238-239b, 240, 241, 316c StGB davon	5.520	695	4.825	125	90	68	35	27	25	23	10	40	28	17	11
4	231000	Menschenraub, Entziehung Minderjähriger, Kinderhandel §§ 234, 235, 236 StGB	69	13	56	1	1	0	0	0	0	0	0	0	1	0	0
64	231200	Entziehung Minderjähriger gemäß § 235 StGB	69	13	56	1	1	0	0	0	0	0	0	0	1	0	0
4	232000	Zwangsheirat, Nachstellung (Stalking), Freiheitsberaubung, Nötigung, Bedrohung §§ 237, 238, 239, 240, 241 StGB davon:	5.445	677	4.768	124	89	68	31	27	25	22	10	40	27	17	11
64	232100	Freiheitsberaubung gemäß § 239 StGB	181	18	163	2	2	3	3	1	0	0	0	1	0	1	0
4	232200	Nötigung § 240 StGB	2.208	194	2.014	27	19	20	6	13	5	10	1	8	13	3	3
6	232201	Nötigung im Straßenverkehr gemäß § 240 Abs. 1 StGB	633	32	601	0	0	5	3	2	0	4	0	0	1	0	0
6	232279	Sonstige Nötigung gemäß § 240 Abs. 1 und 4 StGB	1.587	162	1.425	27	19	15	3	11	5	6	1	8	12	3	3
64	232300	Bedrohung gemäß § 241 StGB	2.719	462	2.257	92	67	45	20	14	19	14	9	29	14	13	8
4	232400	Nachstellung (Stalking) gemäß § 238 StGB	665	37	628	7	6	3	2	0	2	1	0	5	2	0	0
6	232410	Nachstellung (Stalking) gemäß § 238, Abs. 1 StGB	665	37	628	7	6	3	2	0	2	1	0	5	2	0	0
6	232420	Nachstellung (Stalking) gemäß § 238, Abs. 2 StGB	1	0	1	0	0	0	0	0	0	0	0	0	0	0	0
4	233000	Erpresserischer Menschenraub § 239a StGB	7	5	2	0	0	0	4	0	0	1	0	0	0	0	0
6	233079	Sonstiger erpresserischer Menschenraub	7	5	2	0	0	0	4	0	0	1	0	0	0	0	0
4	3**00	Diebstahl ohne erschwerende Umstände §§ 242, 247, 248a-c StGB	9.478	1.785	7.693	164	71	69	171	202	113	79	39	17	58	24	36
4	3**100	Diebstahl ohne erschwerende Umstände von Kraftwagen einschl. unbefugter Ingebrauchnahme	157	15	142	1	1	0	3	1	0	1	0	0	1	0	0
4	3**200	Diebstahl ohne erschwerende Umstände von Mopeds und Krafträdern einschl. unbefugter Ingebrauchnahme	62	3	59	0	0	0	1	0	0	0	1	0	0	0	0
4	3**300	Diebstahl ohne erschwerende Umstände von Fahrrädern einschl. unbefugter Ingebrauchnahme	281	37	244	7	2	2	3	3	0	4	5	0	1	0	0
4	3**400	Diebstahl ohne erschwerende Umstände von Schusswaffen	3	1	2	0	0	0	1	0	0	0	0	0	0	0	0
4	3**500	Diebstahl ohne erschwerende Umstände von unbaren Zahlungsmitteln	92	9	83	0	1	0	1	1	0	0	0	0	0	0	0
4	3**700	Diebstahl ohne erschwerende Umstände von/aus Automaten	24	4	20	0	0	0	0	1	0	0	0	1	0	0	0
4	3**800	Diebstahl ohne erschwerende Umstände von Antiquitäten, Kunst- und sakralen Gegenständen	4	0	4	0	0	0	0	0	0	0	0	0	0	0	0
4	300000	Sonstiger einfacher Diebstahl §§ 242, 247, 248a-c StGB	2.746	334	2.412	43	14	15	28	48	16	9	8	3	14	5	2
6	300010	Sonstiger einfacher Diebstahl gemäß §§ 242, 247, 248a StGB	2.444	314	2.130	41	14	15	25	42	16	9	7	2	14	5	2
6	300040	Unbefugter Gebrauch eines sonstigen Fahrzeuges gemäß § 248b StGB	48	4	44	0	0	0	1	0	0	0	1	1	0	0	0
6	300050	Entziehung elektrischer Energie gemäß § 248c StGB	206	10	196	2	0	0	2	1	0	0	0	0	0	0	0
6	300081	Diebstahl in/aus Wochenend- und Gartenhaus	32	1	31	0	0	0	0	0	0	0	0	0	0	0	0
6	300086	Diebstahl in/aus einer Kirche	2	0	2	0	0	0	0	0	0	0	0	0	0	0	0
6	300096	Diebstahl von Buntmetall	47	6	41	0	0	0	0	5	0	0	0	0	0	0	0
4	300100	Einfacher Diebstahl von Kraftwagen einschl. unbefugter Ingebrauchnahme	156	15	141	1	1	0	3	1	0	1	0	0	1	0	0
6	300110	Einfacher Diebstahl von Kraftwagen	57	8	49	0	0	0	2	0	0	0	0	0	1	0	0
6	300140	Unbefugter Gebrauch von Kraftwagen	99	7	92	1	1	0	1	1	0	1	0	0	0	0	0
4	300200	Einfacher Diebstahl von Mopeds und Krafträdern einschl. unbefugter Ingebrauchnahme	58	3	55	0	0	0	1	0	0	0	1	0	0	0	0
6	300210	Einfacher Diebstahl von Mopeds und Krafträdern	47	3	44	0	0	0	1	0	0	0	1	0	0	0	0
6	300240	Unbefugter Gebrauch von Mopeds und Krafträdern	12	0	12	0	0	0	0	0	0	0	0	0	0	0	0

	Schlüssel der Tat	Straftat	Täter insgesamt pro Deliktschlüssel	Nicht-deutsche Täter pro Deliktschlüssel	125 Bulgarien	150 Kosovo	221 Algerien	998 ungeklärt	252 Marokko	166 Ukraine	164 Tschechische Republik	165 Ungarn	155 Slowakei	248 Libysch-Arabisches Dschamahirija	425 Aserbaidschan	137 Italien	285 Tunesien
4	230000	Straftaten gegen die persönliche Freiheit gemäß §§ 232-233a, 234, 235, 236, 237, 238-239b, 240, 241, 316c StGB davon	5.520	695	5	14	14	11	7	5	8	5	4	4	6	8	10
4	231000	Menschenraub, Entziehung Minderjähriger, Kinderhandel §§ 234, 235, 236 StGB	69	13	0	1	0	0	0	1	3	1	0	0	0	1	0
64	231200	Entziehung Minderjähriger gemäß § 235 StGB	69	13	0	1	0	0	0	1	3	1	0	0	0	1	0
4	232000	Zwangsheirat, Nachstellung (Stalking), Freiheitsberaubung, Nötigung, Bedrohung §§ 237, 238, 239, 240, 241 StGB davon:	5.445	677	5	13	14	11	7	4	5	4	4	4	6	7	10
64	232100	Freiheitsberaubung gemäß § 239 StGB	181	18	2	0	0	0	0	0	1	0	0	0	0	0	0
4	232200	Nötigung § 240 StGB	2.208	194	2	3	1	3	0	2	4	0	3	1	3	2	3
6	232201	Nötigung im Straßenverkehr gemäß § 240 Abs. 1 StGB	633	32	0	1	0	0	0	1	2	0	1	0	1	0	1
6	232279	Sonstige Nötigung gemäß § 240 Abs. 1 und 4 StGB	1.587	162	2	2	1	3	0	1	2	0	2	1	2	2	2
64	232300	Bedrohung gemäß § 241 StGB	2.719	462	1	11	13	9	7	2	0	4	1	3	3	5	8
4	232400	Nachstellung (Stalking) gemäß § 238 StGB	665	37	0	0	1	0	0	0	0	0	0	0	0	1	0
6	232410	Nachstellung (Stalking) gemäß § 238, Abs. 1 StGB	665	37	0	0	1	0	0	0	0	0	0	0	0	1	0
6	232420	Nachstellung (Stalking) gemäß § 238, Abs. 2 StGB	1	0	0	0	0	0	0	0	0	0	0	0	0	0	0
4	233000	Erpresserischer Menschenraub § 239a StGB	7	5	0	0	0	0	0	0	0	0	0	0	0	0	0
6	233079	Sonstiger erpresserischer Menschenraub	7	5	0	0	0	0	0	0	0	0	0	0	0	0	0
4	3**00	Diebstahl ohne erschwerende Umstände §§ 242, 247, 248a-c StGB	9.478	1.785	75	32	92	15	80	37	26	30	22	47	14	18	9
4	3**100	Diebstahl ohne erschwerende Umstände von Kraftwagen einschl. unbefugter Ingebrauchnahme	157	15	0	2	0	0	0	0	1	0	1	0	0	0	0
4	3**200	Diebstahl ohne erschwerende Umstände von Mopeds und Krafträdern einschl. unbefugter Ingebrauchnahme	62	3	0	0	0	0	0	0	0	0	0	0	0	1	0
4	3**300	Diebstahl ohne erschwerende Umstände von Fahrrädern einschl. unbefugter Ingebrauchnahme	281	37	0	0	0	1	1	1	0	0	0	0	0	0	0
4	3**400	Diebstahl ohne erschwerende Umstände von Schusswaffen	3	1	0	0	0	0	0	0	0	0	0	0	0	0	0
4	3**500	Diebstahl ohne erschwerende Umstände von unbaren Zahlungsmitteln	92	9	0	0	2	0	0	0	0	0	0	0	1	0	1
4	3**700	Diebstahl ohne erschwerende Umstände von/aus Automaten	24	4	0	1	0	0	0	0	0	0	0	0	0	0	0
4	3**800	Diebstahl ohne erschwerende Umstände von Antiquitäten, Kunst- und sakralen Gegenständen	4	0	0	0	0	0	0	0	0	0	0	0	0	0	0
4	300000	Sonstiger einfacher Diebstahl §§ 242, 247, 248a-c StGB	2.746	334	11	8	16	2	12	8	5	3	8	4	2	1	3
6	300010	Sonstiger einfacher Diebstahl gemäß §§ 242, 247, 248a StGB	2.444	314	10	8	16	2	12	7	5	3	7	4	2	1	3
6	300040	Unbefugter Gebrauch eines sonstigen Fahrzeuges gemäß § 248b StGB	48	4	0	0	0	0	0	0	0	0	1	0	0	0	0
6	300050	Entziehung elektrischer Energie gemäß § 248c StGB	206	10	0	0	0	0	0	1	0	0	0	0	0	0	0
6	300081	Diebstahl in/aus Wochenend- und Gartenhaus	32	1	0	0	0	0	0	0	0	0	0	0	0	0	0
6	300086	Diebstahl in/aus einer Kirche	2	0	0	0	0	0	0	0	0	0	0	0	0	0	0
6	300096	Diebstahl von Buntmetall	47	6	1	0	0	0	0	0	0	0	0	0	0	0	0
4	300100	Einfacher Diebstahl von Kraftwagen einschl. unbefugter Ingebrauchnahme	156	15	0	2	0	0	0	0	1	0	1	0	0	0	0
6	300110	Einfacher Diebstahl von Kraftwagen	57	8	0	2	0	0	0	0	1	0	1	0	0	0	0
6	300140	Unbefugter Gebrauch von Kraftwagen	99	7	0	0	0	0	0	0	0	0	0	0	0	0	0
4	300200	Einfacher Diebstahl von Mopeds und Krafträdern einschl. unbefugter Ingebrauchnahme	58	3	0	0	0	0	0	0	0	0	0	0	0	1	0
6	300210	Einfacher Diebstahl von Mopeds und Krafträdern	47	3	0	0	0	0	0	0	0	0	0	0	0	1	0
6	300240	Unbefugter Gebrauch von Mopeds und Krafträdern	12	0	0	0	0	0	0	0	0	0	0	0	0	0	0

	Schlüssel der Tat	Straftat	Täter insgesamt pro Deliktsschlüssel	Nicht-deutsche Täter pro Deliktsschlüssel	139 Lettland	422 Armenien	432 Vietnam	142 Litauen	430 Georgien	134 Griechenland	439 Iran, Islamische Republik	436 Indien	161 Spanien	151 Österreich	148 Niederlande	169 Belarus	146 Moldau, Republik
4	230000	Straftaten gegen die persönliche Freiheit gemäß §§ 232-233a, 234, 235, 236, 237, 238-239b, 240, 241, 316c StGB davon	5.520	695	5	5	5	1	1	6	2	3	4	6	3	3	1
4	231000	Menschenraub, Entziehung Minderjähriger, Kinderhandel §§ 234, 235, 236 StGB	69	13	0	1	0	0	0	0	0	0	0	0	0	0	0
64	231200	Entziehung Minderjähriger gemäß § 235 StGB	69	13	0	1	0	0	0	0	0	0	0	0	0	0	0
4	232000	Zwangsheirat, Nachstellung (Stalking), Freiheitsberaubung, Nötigung, Bedrohung §§ 237, 238, 239, 240, 241 StGB davon:	5.445	677	5	4	5	1	1	6	2	3	4	6	3	3	1
64	232100	Freiheitsberaubung gemäß § 239 StGB	181	18	0	0	0	0	0	0	0	0	0	0	0	0	0
4	232200	Nötigung § 240 StGB	2.208	194	1	1	2	0	0	5	1	1	2	4	3	1	0
6	232201	Nötigung im Straßenverkehr gemäß § 240 Abs. 1 StGB	633	32	0	0	1	0	0	2	0	0	1	1	0	0	0
6	232279	Sonstige Nötigung gemäß § 240 Abs. 1 und 4 StGB	1.587	162	1	1	1	0	0	3	1	1	1	3	3	1	0
64	232300	Bedrohung gemäß § 241 StGB	2.719	462	4	4	3	1	1	2	2	2	2	3	0	2	0
4	232400	Nachstellung (Stalking) gemäß § 238 StGB	665	37	0	0	0	0	0	0	0	1	0	0	0	0	1
6	232410	Nachstellung (Stalking) gemäß § 238, Abs. 1 StGB	665	37	0	0	0	0	0	0	0	1	0	0	0	0	1
6	232420	Nachstellung (Stalking) gemäß § 238, Abs. 2 StGB	1	0	0	0	0	0	0	0	0	0	0	0	0	0	0
4	233000	Erpresserischer Menschenraub § 239a StGB	7	5	0	0	0	0	0	0	0	0	0	0	0	0	0
6	233079	Sonstiger erpresserischer Menschenraub	7	5	0	0	0	0	0	0	0	0	0	0	0	0	0
4	3**00	Diebstahl ohne erschwerende Umstände §§ 242, 247, 248a-c StGB	9.478	1.785	27	12	13	10	32	12	7	10	9	3	4	15	14
4	3**100	Diebstahl ohne erschwerende Umstände von Kraftwagen einschl. unbefugter Ingebrauchnahme	157	15	0	0	0	0	0	0	0	0	0	0	0	1	1
4	3**200	Diebstahl ohne erschwerende Umstände von Mopeds und Krafträdern einschl. unbefugter Ingebrauchnahme	62	3	0	0	0	0	0	0	0	0	0	0	0	0	0
4	3**300	Diebstahl ohne erschwerende Umstände von Fahrrädern einschl. unbefugter Ingebrauchnahme	281	37	1	0	0	0	0	1	0	0	0	0	0	1	0
4	3**400	Diebstahl ohne erschwerende Umstände von Schusswaffen	3	1	0	0	0	0	0	0	0	0	0	0	0	0	0
4	3**500	Diebstahl ohne erschwerende Umstände von unbaren Zahlungsmitteln	92	9	0	0	0	0	0	0	0	0	0	0	0	0	0
4	3**700	Diebstahl ohne erschwerende Umstände von/aus Automaten	24	4	0	0	0	0	0	0	0	0	0	0	0	0	0
4	3**800	Diebstahl ohne erschwerende Umstände von Antiquitäten, Kunst- und sakralen Gegenständen	4	0	0	0	0	0	0	0	0	0	0	0	0	0	0
4	300000	Sonstiger einfacher Diebstahl §§ 242, 247, 248a-c StGB	2.746	334	7	0	3	1	2	2	2	5	0	0	1	1	2
6	300010	Sonstiger einfacher Diebstahl gemäß §§ 242, 247, 248a StGB	2.444	314	7	0	3	1	2	2	2	5	0	0	1	1	1
6	300040	Unbefugter Gebrauch eines sonstigen Fahrzeuges gemäß § 248b StGB	48	4	0	0	0	0	0	0	0	0	0	0	0	0	0
6	300050	Entziehung elektrischer Energie gemäß § 248c StGB	206	10	0	0	0	0	0	0	0	0	0	0	0	0	1
6	300081	Diebstahl in/aus Wochenend- und Gartenhaus	32	1	0	0	0	0	0	0	0	0	0	0	0	0	0
6	300086	Diebstahl in/aus einer Kirche	2	0	0	0	0	0	0	0	0	0	0	0	0	0	0
6	300096	Diebstahl von Buntmetall	47	6	0	0	0	0	0	0	0	0	0	0	0	0	0
4	300100	Einfacher Diebstahl von Kraftwagen einschl. unbefugter Ingebrauchnahme	156	15	0	0	0	0	0	0	0	0	0	0	0	1	1
6	300110	Einfacher Diebstahl von Kraftwagen	57	8	0	0	0	0	0	0	0	0	0	0	0	0	1
6	300140	Unbefugter Gebrauch von Kraftwagen	99	7	0	0	0	0	0	0	0	0	0	0	0	1	0
4	300200	Einfacher Diebstahl von Mopeds und Krafträdern einschl. unbefugter Ingebrauchnahme	58	3	0	0	0	0	0	0	0	0	0	0	0	0	0
6	300210	Einfacher Diebstahl von Mopeds und Krafträdern	47	3	0	0	0	0	0	0	0	0	0	0	0	0	0
6	300240	Unbefugter Gebrauch von Mopeds und Krafträdern	12	0	0	0	0	0	0	0	0	0	0	0	0	0	0

	Schlüssel der Tat	Straftat	Täter insgesamt pro Deliktsschlüssel	Nicht-deutsche Täter pro Deliktsschlüssel	997 staatenlos	461 Pakistan	130 Kroatien	444 Kasachstan	451 Libanon	122 Bosnien und Herzegowina	225 Äthiopien	479 China	158 Schweiz	445 Jordanien	153 Portugal	129 Frankreich	261 Guinea
4	230000	Straftaten gegen die persönliche Freiheit gemäß §§ 232-233a, 234, 235, 236, 237, 238-239b, 240, 241, 316c StGB davon	5.520	695	5	3	2	3	3	1	0	0	2	4	4	0	2
4	231000	Menschenraub, Entziehung Minderjähriger, Kinderhandel §§ 234, 235, 236 StGB	69	13	0	0	0	0	0	0	0	0	1	0	0	0	0
64	231200	Entziehung Minderjähriger gemäß § 235 StGB	69	13	0	0	0	0	0	0	0	0	1	0	0	0	0
4	232000	Zwangsheirat, Nachstellung (Stalking), Freiheitsberaubung, Nötigung, Bedrohung §§ 237, 238, 239, 240, 241 StGB davon:	5.445	677	5	3	2	3	3	1	0	0	1	4	4	0	2
64	232100	Freiheitsberaubung gemäß § 239 StGB	181	18	0	0	0	0	0	1	0	0	0	0	0	0	0
4	232200	Nötigung § 240 StGB	2.208	194	2	2	1	1	1	0	0	0	0	1	2	0	0
6	232201	Nötigung im Straßenverkehr gemäß § 240 Abs. 1 StGB	633	32	0	0	1	0	0	0	0	0	0	0	1	0	0
6	232279	Sonstige Nötigung gemäß § 240 Abs. 1 und 4 StGB	1.587	162	2	2	0	1	1	0	0	0	0	1	1	0	0
64	232300	Bedrohung gemäß § 241 StGB	2.719	462	4	1	1	2	2	0	0	0	1	3	2	0	2
4	232400	Nachstellung (Stalking) gemäß § 238 StGB	665	37	0	0	0	0	0	0	0	0	0	0	0	0	0
6	232410	Nachstellung (Stalking) gemäß § 238, Abs. 1 StGB	665	37	0	0	0	0	0	0	0	0	0	0	0	0	0
6	232420	Nachstellung (Stalking) gemäß § 238, Abs. 2 StGB	1	0	0	0	0	0	0	0	0	0	0	0	0	0	0
4	233000	Erpresserischer Menschenraub § 239a StGB	7	5	0	0	0	0	0	0	0	0	0	0	0	0	0
6	233079	Sonstiger erpresserischer Menschenraub	7	5	0	0	0	0	0	0	0	0	0	0	0	0	0
4	3**00	Diebstahl ohne erschwerende Umstände §§ 242, 247, 248a-c StGB	9.478	1.785	9	1	4	14	4	5	2	2	0	0	3	2	1
4	3**100	Diebstahl ohne erschwerende Umstände von Kraftwagen einschl. unbefugter Ingebrauchnahme	157	15	0	0	1	0	0	0	0	0	0	0	0	0	0
4	3**200	Diebstahl ohne erschwerende Umstände von Mopeds und Krafträdern einschl. unbefugter Ingebrauchnahme	62	3	0	0	0	0	0	0	0	0	0	0	0	0	0
4	3**300	Diebstahl ohne erschwerende Umstände von Fahrrädern einschl. unbefugter Ingebrauchnahme	281	37	1	0	0	1	1	0	1	0	0	0	0	0	0
4	3**400	Diebstahl ohne erschwerende Umstände von Schusswaffen	3	1	0	0	0	0	0	0	0	0	0	0	0	0	0
4	3**500	Diebstahl ohne erschwerende Umstände von unbaren Zahlungsmitteln	92	9	0	0	0	1	0	0	0	0	0	0	0	0	0
4	3**700	Diebstahl ohne erschwerende Umstände von/aus Automaten	24	4	0	0	0	0	0	0	0	0	0	0	0	0	0
4	3**800	Diebstahl ohne erschwerende Umstände von Antiquitäten, Kunst- und sakralen Gegenständen	4	0	0	0	0	0	0	0	0	0	0	0	0	0	0
4	300000	Sonstiger einfacher Diebstahl §§ 242, 247, 248a-c StGB	2.746	334	0	0	1	4	0	1	0	0	0	0	0	1	0
6	300010	Sonstiger einfacher Diebstahl gemäß §§ 242, 247, 248a StGB	2.444	314	0	0	1	3	0	1	0	0	0	0	0	1	0
6	300040	Unbefugter Gebrauch eines sonstigen Fahrzeuges gemäß § 248b StGB	48	4	0	0	0	0	0	0	0	0	0	0	0	0	0
6	300050	Entziehung elektrischer Energie gemäß § 248c StGB	206	10	0	0	0	0	0	0	0	0	0	0	0	0	0
6	300081	Diebstahl in/aus Wochenend- und Gartenhaus	32	1	0	0	0	1	0	0	0	0	0	0	0	0	0
6	300086	Diebstahl in/aus einer Kirche	2	0	0	0	0	0	0	0	0	0	0	0	0	0	0
6	300096	Diebstahl von Buntmetall	47	6	0	0	0	0	0	0	0	0	0	0	0	0	0
4	300100	Einfacher Diebstahl von Kraftwagen einschl. unbefugter Ingebrauchnahme	156	15	0	0	1	0	0	0	0	0	0	0	0	0	0
6	300110	Einfacher Diebstahl von Kraftwagen	57	8	0	0	0	0	0	0	0	0	0	0	0	0	0
6	300140	Unbefugter Gebrauch von Kraftwagen	99	7	0	0	1	0	0	0	0	0	0	0	0	0	0
4	300200	Einfacher Diebstahl von Mopeds und Krafträdern einschl. unbefugter Ingebrauchnahme	58	3	0	0	0	0	0	0	0	0	0	0	0	0	0
6	300210	Einfacher Diebstahl von Mopeds und Krafträdern	47	3	0	0	0	0	0	0	0	0	0	0	0	0	0
6	300240	Unbefugter Gebrauch von Mopeds und Krafträdern	12	0	0	0	0	0	0	0	0	0	0	0	0	0	0

	Schlüssel der Tat	Straftat	Täter insgesamt pro Deliktsschlüssel	Nicht-deutsche Täter pro Deliktsschlüssel	368 Vereinigte Staaten von Amerika (USA)	287 Ägypten	476 Thailand	232 Nigeria	131 Slowenien	327 Brasilien	351 Kuba	441 Israel	168 Verein. Königreich Großbritannien/Nordirland	229 Benin	231 Cote d'Ivoire (Elfenbeinküste)	335 Dominikanische Republik	124 Belgien
4	230000	Straftaten gegen die persönliche Freiheit gemäß §§ 232-233a, 234, 235, 236, 237, 238-239b, 240, 241, 316c StGB davon	5.520	695	3	2	0	0	0	1	1	0	3	0	1	2	0
4	231000	Menschenraub, Entziehung Minderjähriger, Kinderhandel §§ 234, 235, 236 StGB	69	13	0	0	0	0	0	0	0	0	0	0	0	1	0
64	231200	Entziehung Minderjähriger gemäß § 235 StGB	69	13	0	0	0	0	0	0	0	0	0	0	0	1	0
4	232000	Zwangsheirat, Nachstellung (Stalking), Freiheitsberaubung, Nötigung, Bedrohung §§ 237, 238, 239, 240, 241 StGB davon:	5.445	677	3	2	0	0	0	1	1	0	3	0	1	1	0
64	232100	Freiheitsberaubung gemäß § 239 StGB	181	18	0	0	0	0	0	0	0	0	0	0	0	0	0
4	232200	Nötigung § 240 StGB	2.208	194	1	1	0	0	0	1	0	0	1	0	1	0	0
6	232201	Nötigung im Straßenverkehr gemäß § 240 Abs. 1 StGB	633	32	1	0	0	0	0	1	0	0	1	0	0	0	0
6	232279	Sonstige Nötigung gemäß § 240 Abs. 1 und 4 StGB	1.587	162	0	1	0	0	0	0	0	0	0	0	1	0	0
64	232300	Bedrohung gemäß § 241 StGB	2.719	462	2	1	0	0	0	0	0	0	0	0	0	1	0
4	232400	Nachstellung (Stalking) gemäß § 238 StGB	665	37	0	0	0	0	0	0	1	0	2	0	0	0	0
6	232410	Nachstellung (Stalking) gemäß § 238, Abs. 1 StGB	665	37	0	0	0	0	0	0	1	0	2	0	0	0	0
6	232420	Nachstellung (Stalking) gemäß § 238, Abs. 2 StGB	1	0	0	0	0	0	0	0	0	0	0	0	0	0	0
4	233000	Erpresserischer Menschenraub § 239a StGB	7	5	0	0	0	0	0	0	0	0	0	0	0	0	0
6	233079	Sonstiger erpresserischer Menschenraub	7	5	0	0	0	0	0	0	0	0	0	0	0	0	0
4	3**00	Diebstahl ohne erschwerende Umstände §§ 242, 247, 248a-c StGB	9.478	1.785	1	1	0	1	2	1	0	2	0	1	0	3	1
4	3**100	Diebstahl ohne erschwerende Umstände von Kraftwagen einschl. unbefugter Ingebrauchnahme	157	15	0	0	0	0	0	0	0	0	0	0	0	0	0
4	3**200	Diebstahl ohne erschwerende Umstände von Mopeds und Krafträdern einschl. unbefugter Ingebrauchnahme	62	3	0	0	0	0	0	0	0	0	0	0	0	0	0
4	3**300	Diebstahl ohne erschwerende Umstände von Fahrrädern einschl. unbefugter Ingebrauchnahme	281	37	0	0	0	0	0	0	0	0	0	0	0	0	0
4	3**400	Diebstahl ohne erschwerende Umstände von Schusswaffen	3	1	0	0	0	0	0	0	0	0	0	0	0	0	0
4	3**500	Diebstahl ohne erschwerende Umstände von unbaren Zahlungsmitteln	92	9	0	0	0	0	0	0	0	0	0	0	0	0	0
4	3**700	Diebstahl ohne erschwerende Umstände von/aus Automaten	24	4	0	0	0	0	0	0	0	0	0	0	0	0	0
4	3**800	Diebstahl ohne erschwerende Umstände von Antiquitäten, Kunst- und sakralen Gegenständen	4	0	0	0	0	0	0	0	0	0	0	0	0	0	0
4	300000	Sonstiger einfacher Diebstahl §§ 242, 247, 248a-c StGB	2.746	334	1	0	0	1	1	0	0	0	0	0	0	2	1
6	300010	Sonstiger einfacher Diebstahl gemäß §§ 242, 247, 248a StGB	2.444	314	1	0	0	1	1	0	0	0	0	0	0	1	1
6	300040	Unbefugter Gebrauch eines sonstigen Fahrzeuges gemäß § 248b StGB	48	4	0	0	0	0	0	0	0	0	0	0	0	0	0
6	300050	Entziehung elektrischer Energie gemäß § 248c StGB	206	10	0	0	0	0	0	0	0	0	0	0	0	1	0
6	300081	Diebstahl in/aus Wochenend- und Gartenhaus	32	1	0	0	0	0	0	0	0	0	0	0	0	0	0
6	300086	Diebstahl in/aus einer Kirche	2	0	0	0	0	0	0	0	0	0	0	0	0	0	0
6	300096	Diebstahl von Buntmetall	47	6	0	0	0	0	0	0	0	0	0	0	0	0	0
4	300100	Einfacher Diebstahl von Kraftwagen einschl. unbefugter Ingebrauchnahme	156	15	0	0	0	0	0	0	0	0	0	0	0	0	0
6	300110	Einfacher Diebstahl von Kraftwagen	57	8	0	0	0	0	0	0	0	0	0	0	0	0	0
6	300140	Unbefugter Gebrauch von Kraftwagen	99	7	0	0	0	0	0	0	0	0	0	0	0	0	0
4	300200	Einfacher Diebstahl von Mopeds und Krafträdern einschl. unbefugter Ingebrauchnahme	58	3	0	0	0	0	0	0	0	0	0	0	0	0	0
6	300210	Einfacher Diebstahl von Mopeds und Krafträdern	47	3	0	0	0	0	0	0	0	0	0	0	0	0	0
6	300240	Unbefugter Gebrauch von Mopeds und Krafträdern	12	0	0	0	0	0	0	0	0	0	0	0	0	0	0

	Schlüssel der Tat	Straftat	Täter insgesamt pro Deliktsschlüssel	Nicht-deutsche Täter pro Deliktsschlüssel	238 Ghana	262 Kamerun	277 Sudan	140 Montenegro	243 Kenia	272 Sierra Leone	477 Usbekistan	254 Mosambik	367 Venezuela	460 Bangladesch	127 Estland	247 Liberia	431 Sri Lanka
4	230000	Straftaten gegen die persönliche Freiheit gemäß §§ 232-233a, 234, 235, 236, 237, 238-239b, 240, 241, 316c StGB davon	5.520	695	1	1	0	1	1	0	1	0	0	0	0	0	0
4	231000	Menschenraub, Entziehung Minderjähriger, Kinderhandel §§ 234, 235, 236 StGB	69	13	0	0	0	0	0	0	0	0	0	0	0	0	0
64	231200	Entziehung Minderjähriger gemäß § 235 StGB	69	13	0	0	0	0	0	0	0	0	0	0	0	0	0
4	232000	Zwangsheirat, Nachstellung (Stalking), Freiheitsberaubung, Nötigung, Bedrohung §§ 237, 238, 239, 240, 241 StGB davon:	5.445	677	1	1	0	1	1	0	1	0	0	0	0	0	0
64	232100	Freiheitsberaubung gemäß § 239 StGB	181	18	0	0	0	0	0	0	0	0	0	0	0	0	0
4	232200	Nötigung § 240 StGB	2.208	194	1	0	0	1	0	0	0	0	0	0	0	0	0
6	232201	Nötigung im Straßenverkehr gemäß § 240 Abs. 1 StGB	633	32	0	0	0	0	0	0	0	0	0	0	0	0	0
6	232279	Sonstige Nötigung gemäß § 240 Abs. 1 und 4 StGB	1.587	162	1	0	0	1	0	0	0	0	0	0	0	0	0
64	232300	Bedrohung gemäß § 241 StGB	2.719	462	0	0	0	0	1	0	1	0	0	0	0	0	0
4	232400	Nachstellung (Stalking) gemäß § 238 StGB	665	37	0	1	0	1	0	0	0	0	0	0	0	0	0
6	232410	Nachstellung (Stalking) gemäß § 238, Abs. 1 StGB	665	37	0	1	0	1	0	0	0	0	0	0	0	0	0
6	232420	Nachstellung (Stalking) gemäß § 238, Abs. 2 StGB	1	0	0	0	0	0	0	0	0	0	0	0	0	0	0
4	233000	Erpresserischer Menschenraub § 239a StGB	7	5	0	0	0	0	0	0	0	0	0	0	0	0	0
6	233079	Sonstiger erpresserischer Menschenraub	7	5	0	0	0	0	0	0	0	0	0	0	0	0	0
4	3**00	Diebstahl ohne erschwerende Umstände §§ 242, 247, 248a-c StGB	9.478	1.785	1	0	0	2	1	0	1	1	2	1	0	0	0
4	3**100	Diebstahl ohne erschwerende Umstände von Kraftwagen einschl. unbefugter Ingebrauchnahme	157	15	0	0	0	0	0	0	0	0	0	0	0	0	0
4	3**200	Diebstahl ohne erschwerende Umstände von Mopeds und Krafträdern einschl. unbefugter Ingebrauchnahme	62	3	0	0	0	0	0	0	0	0	0	0	0	0	0
4	3**300	Diebstahl ohne erschwerende Umstände von Fahrrädern einschl. unbefugter Ingebrauchnahme	281	37	0	0	0	0	0	0	0	0	0	0	0	0	0
4	3**400	Diebstahl ohne erschwerende Umstände von Schusswaffen	3	1	0	0	0	0	0	0	0	0	0	0	0	0	0
4	3**500	Diebstahl ohne erschwerende Umstände von unbaren Zahlungsmitteln	92	9	0	0	0	0	0	0	0	1	0	0	0	0	0
4	3**700	Diebstahl ohne erschwerende Umstände von/aus Automaten	24	4	0	0	0	0	0	0	0	0	0	0	0	0	0
4	3**800	Diebstahl ohne erschwerende Umstände von Antiquitäten, Kunst- und sakralen Gegenständen	4	0	0	0	0	0	0	0	0	0	0	0	0	0	0
4	300000	Sonstiger einfacher Diebstahl §§ 242, 247, 248a-c StGB	2.746	334	1	0	0	0	1	0	1	0	1	1	0	0	0
6	300010	Sonstiger einfacher Diebstahl gemäß §§ 242, 247, 248a StGB	2.444	314	1	0	0	0	1	0	1	0	1	1	0	0	0
6	300040	Unbefugter Gebrauch eines sonstigen Fahrzeuges gemäß § 248b StGB	48	4	0	0	0	0	0	0	0	0	0	0	0	0	0
6	300050	Entziehung elektrischer Energie gemäß § 248c StGB	206	10	0	0	0	0	0	0	1	0	0	0	0	0	0
6	300081	Diebstahl in/aus Wochenend- und Gartenhaus	32	1	0	0	0	0	0	0	0	0	0	0	0	0	0
6	300086	Diebstahl in/aus einer Kirche	2	0	0	0	0	0	0	0	0	0	0	0	0	0	0
6	300096	Diebstahl von Buntmetall	47	6	0	0	0	0	0	0	0	0	0	0	0	0	0
4	300100	Einfacher Diebstahl von Kraftwagen einschl. unbefugter Ingebrauchnahme	156	15	0	0	0	0	0	0	0	0	0	0	0	0	0
6	300110	Einfacher Diebstahl von Kraftwagen	57	8	0	0	0	0	0	0	0	0	0	0	0	0	0
6	300140	Unbefugter Gebrauch von Kraftwagen	99	7	0	0	0	0	0	0	0	0	0	0	0	0	0
4	300200	Einfacher Diebstahl von Mopeds und Krafträdern einschl. unbefugter Ingebrauchnahme	58	3	0	0	0	0	0	0	0	0	0	0	0	0	0
6	300210	Einfacher Diebstahl von Mopeds und Krafträdern	47	3	0	0	0	0	0	0	0	0	0	0	0	0	0
6	300240	Unbefugter Gebrauch von Mopeds und Krafträdern	12	0	0	0	0	0	0	0	0	0	0	0	0	0	0

	Schlüssel der Tat	Straftat	Täter insgesamt pro Deliktsschlüssel	Nicht-deutsche Täter pro Deliktsschlüssel	458 Nepal	462 Philippinen	128 Finnland	135 Irland	237 Gambia	251 Mali	259 Guinea-Bissau	348 Kanada	353 Mexiko	421 Jemen	450 Kirgisistan	457 Mongolei	470 Tadschikistan
4	230000	Straftaten gegen die persönliche Freiheit gemäß §§ 232-233a, 234, 235, 236, 237, 238-239b, 240, 241, 316c StGB davon	5.520	695	1	1	0	0	0	0	0	0	0	0	0	0	0
4	231000	Menschenraub, Entziehung Minderjähriger, Kinderhandel §§ 234, 235, 236 StGB	69	13	0	0	0	0	0	0	0	0	0	0	0	0	0
64	231200	Entziehung Minderjähriger gemäß § 235 StGB	69	13	0	0	0	0	0	0	0	0	0	0	0	0	0
4	232000	Zwangsheirat, Nachstellung (Stalking), Freiheitsberaubung, Nötigung, Bedrohung §§ 237, 238, 239, 240, 241 StGB davon:	5.445	677	1	1	0	0	0	0	0	0	0	0	0	0	0
64	232100	Freiheitsberaubung gemäß § 239 StGB	181	18	1	0	0	0	0	0	0	0	0	0	0	0	0
4	232200	Nötigung § 240 StGB	2.208	194	0	0	0	0	0	0	0	0	0	0	0	0	0
6	232201	Nötigung im Straßenverkehr gemäß § 240 Abs. 1 StGB	633	32	0	0	0	0	0	0	0	0	0	0	0	0	0
6	232279	Sonstige Nötigung gemäß § 240 Abs. 1 und 4 StGB	1.587	162	0	0	0	0	0	0	0	0	0	0	0	0	0
64	232300	Bedrohung gemäß § 241 StGB	2.719	462	0	1	0	0	0	0	0	0	0	0	0	0	0
4	232400	Nachstellung (Stalking) gemäß § 238 StGB	665	37	0	0	0	0	0	0	0	0	0	0	0	0	0
6	232410	Nachstellung (Stalking) gemäß § 238, Abs. 1 StGB	665	37	0	0	0	0	0	0	0	0	0	0	0	0	0
6	232420	Nachstellung (Stalking) gemäß § 238, Abs. 2 StGB	1	0	0	0	0	0	0	0	0	0	0	0	0	0	0
4	233000	Erpresserischer Menschenraub § 239a StGB	7	5	0	0	0	0	0	0	0	0	0	0	0	0	0
6	233079	Sonstiger erpresserischer Menschenraub	7	5	0	0	0	0	0	0	0	0	0	0	0	0	0
4	3**00	Diebstahl ohne erschwerende Umstände §§ 242, 247, 248a-c StGB	9.478	1.785	0	0	0	0	0	1	0	0	0	0	1	2	0
4	3**100	Diebstahl ohne erschwerende Umstände von Kraftwagen einschl. unbefugter Ingebrauchnahme	157	15	0	0	0	0	0	0	0	0	0	0	0	0	0
4	3**200	Diebstahl ohne erschwerende Umstände von Mopeds und Krafträdern einschl. unbefugter Ingebrauchnahme	62	3	0	0	0	0	0	0	0	0	0	0	0	0	0
4	3**300	Diebstahl ohne erschwerende Umstände von Fahrrädern einschl. unbefugter Ingebrauchnahme	281	37	0	0	0	0	0	0	0	0	0	0	0	0	0
4	3**400	Diebstahl ohne erschwerende Umstände von Schusswaffen	3	1	0	0	0	0	0	0	0	0	0	0	0	0	0
4	3**500	Diebstahl ohne erschwerende Umstände von unbaren Zahlungsmitteln	92	9	0	0	0	0	0	0	0	0	0	0	0	0	0
4	3**700	Diebstahl ohne erschwerende Umstände von/aus Automaten	24	4	0	0	0	0	0	0	0	0	0	0	0	0	0
4	3**800	Diebstahl ohne erschwerende Umstände von Antiquitäten, Kunst- und sakralen Gegenständen	4	0	0	0	0	0	0	0	0	0	0	0	0	0	0
4	300000	Sonstiger einfacher Diebstahl §§ 242, 247, 248a-c StGB	2.746	334	0	0	0	0	0	0	0	0	0	0	1	0	0
6	300010	Sonstiger einfacher Diebstahl gemäß §§ 242, 247, 248a StGB	2.444	314	0	0	0	0	0	0	0	0	0	0	1	0	0
6	300040	Unbefugter Gebrauch eines sonstigen Fahrzeuges gemäß § 248b StGB	48	4	0	0	0	0	0	0	0	0	0	0	0	0	0
6	300050	Entziehung elektrischer Energie gemäß § 248c StGB	206	10	0	0	0	0	0	0	0	0	0	0	0	0	0
6	300081	Diebstahl in/aus Wochenend- und Gartenhaus	32	1	0	0	0	0	0	0	0	0	0	0	0	0	0
6	300086	Diebstahl in/aus einer Kirche	2	0	0	0	0	0	0	0	0	0	0	0	0	0	0
6	300096	Diebstahl von Buntmetall	47	6	0	0	0	0	0	0	0	0	0	0	0	0	0
4	300100	Einfacher Diebstahl von Kraftwagen einschl. unbefugter Ingebrauchnahme	156	15	0	0	0	0	0	0	0	0	0	0	0	0	0
6	300110	Einfacher Diebstahl von Kraftwagen	57	8	0	0	0	0	0	0	0	0	0	0	0	0	0
6	300140	Unbefugter Gebrauch von Kraftwagen	99	7	0	0	0	0	0	0	0	0	0	0	0	0	0
4	300200	Einfacher Diebstahl von Mopeds und Krafträdern einschl. unbefugter Ingebrauchnahme	58	3	0	0	0	0	0	0	0	0	0	0	0	0	0
6	300210	Einfacher Diebstahl von Mopeds und Krafträdern	47	3	0	0	0	0	0	0	0	0	0	0	0	0	0
6	300240	Unbefugter Gebrauch von Mopeds und Krafträdern	12	0	0	0	0	0	0	0	0	0	0	0	0	0	0

	Schlüssel der Tat	Straftat	Täter insgesamt pro Deliktsschlüssel	Nicht-deutsche Täter pro Deliktsschlüssel	471 Turkmenistan	126 Dänemark	143 Luxemburg	223 Angola	245 Kongo	246 Demokratische Republik Kongo	255 Niger	258 Burkina Faso	263 Südafrika	286 Uganda	361 Peru	467 Korea (Republik)	136 Island
4	230000	Straftaten gegen die persönliche Freiheit gemäß §§ 232-233a, 234, 235, 236, 237, 238-239b, 240, 241, 316c StGB davon	5.520	695	0	0	0	0	1	0	0	0	0	0	0	0	0
4	231000	Menschenraub, Entziehung Minderjähriger, Kinderhandel §§ 234, 235, 236 StGB	69	13	0	0	0	0	0	0	0	0	0	0	0	0	0
64	231200	Entziehung Minderjähriger gemäß § 235 StGB	69	13	0	0	0	0	0	0	0	0	0	0	0	0	0
4	232000	Zwangsheirat, Nachstellung (Stalking), Freiheitsberaubung, Nötigung, Bedrohung §§ 237, 238, 239, 240, 241 StGB davon:	5.445	677	0	0	0	0	1	0	0	0	0	0	0	0	0
64	232100	Freiheitsberaubung gemäß § 239 StGB	181	18	0	0	0	0	0	0	0	0	0	0	0	0	0
4	232200	Nötigung § 240 StGB	2.208	194	0	0	0	0	1	0	0	0	0	0	0	0	0
6	232201	Nötigung im Straßenverkehr gemäß § 240 Abs. 1 StGB	633	32	0	0	0	0	0	0	0	0	0	0	0	0	0
6	232279	Sonstige Nötigung gemäß § 240 Abs. 1 und 4 StGB	1.587	162	0	0	0	0	1	0	0	0	0	0	0	0	0
64	232300	Bedrohung gemäß § 241 StGB	2.719	462	0	0	0	0	0	0	0	0	0	0	0	0	0
4	232400	Nachstellung (Stalking) gemäß § 238 StGB	665	37	0	0	0	0	0	0	0	0	0	0	0	0	0
6	232410	Nachstellung (Stalking) gemäß § 238, Abs. 1 StGB	665	37	0	0	0	0	0	0	0	0	0	0	0	0	0
6	232420	Nachstellung (Stalking) gemäß § 238, Abs. 2 StGB	1	0	0	0	0	0	0	0	0	0	0	0	0	0	0
4	233000	Erpresserischer Menschenraub § 239a StGB	7	5	0	0	0	0	0	0	0	0	0	0	0	0	0
6	233079	Sonstiger erpresserischer Menschenraub	7	5	0	0	0	0	0	0	0	0	0	0	0	0	0
4	3**00	Diebstahl ohne erschwerende Umstände §§ 242, 247, 248a-c StGB	9.478	1.785	1	0	0	1	0	1	0	0	1	0	0	0	0
4	3**100	Diebstahl ohne erschwerende Umstände von Kraftwagen einschl. unbefugter Ingebrauchnahme	157	15	0	0	0	0	0	0	0	0	0	0	0	0	0
4	3**200	Diebstahl ohne erschwerende Umstände von Mopeds und Krafträdern einschl. unbefugter Ingebrauchnahme	62	3	0	0	0	0	0	0	0	0	0	0	0	0	0
4	3**300	Diebstahl ohne erschwerende Umstände von Fahrrädern einschl. unbefugter Ingebrauchnahme	281	37	0	0	0	0	0	0	0	0	0	0	0	0	0
4	3**400	Diebstahl ohne erschwerende Umstände von Schusswaffen	3	1	0	0	0	0	0	0	0	0	0	0	0	0	0
4	3**500	Diebstahl ohne erschwerende Umstände von unbaren Zahlungsmitteln	92	9	0	0	0	0	0	0	0	0	0	0	0	0	0
4	3**700	Diebstahl ohne erschwerende Umstände von/aus Automaten	24	4	0	0	0	0	0	1	0	0	0	0	0	0	0
4	3**800	Diebstahl ohne erschwerende Umstände von Antiquitäten, Kunst- und sakralen Gegenständen	4	0	0	0	0	0	0	0	0	0	0	0	0	0	0
4	300000	Sonstiger einfacher Diebstahl §§ 242, 247, 248a-c StGB	2.746	334	0	0	0	0	0	0	0	0	1	0	0	0	0
6	300010	Sonstiger einfacher Diebstahl gemäß §§ 242, 247, 248a StGB	2.444	314	0	0	0	0	0	0	0	0	0	0	0	0	0
6	300040	Unbefugter Gebrauch eines sonstigen Fahrzeuges gemäß § 248b StGB	48	4	0	0	0	0	0	0	0	0	0	0	0	0	0
6	300050	Entziehung elektrischer Energie gemäß § 248c StGB	206	10	0	0	0	0	0	0	0	0	1	0	0	0	0
6	300081	Diebstahl in/aus Wochenend- und Gartenhaus	32	1	0	0	0	0	0	0	0	0	0	0	0	0	0
6	300086	Diebstahl in/aus einer Kirche	2	0	0	0	0	0	0	0	0	0	0	0	0	0	0
6	300096	Diebstahl von Buntmetall	47	6	0	0	0	0	0	0	0	0	0	0	0	0	0
4	300100	Einfacher Diebstahl von Kraftwagen einschl. unbefugter Ingebrauchnahme	156	15	0	0	0	0	0	0	0	0	0	0	0	0	0
6	300110	Einfacher Diebstahl von Kraftwagen	57	8	0	0	0	0	0	0	0	0	0	0	0	0	0
6	300140	Unbefugter Gebrauch von Kraftwagen	99	7	0	0	0	0	0	0	0	0	0	0	0	0	0
4	300200	Einfacher Diebstahl von Mopeds und Krafträdern einschl. unbefugter Ingebrauchnahme	58	3	0	0	0	0	0	0	0	0	0	0	0	0	0
6	300210	Einfacher Diebstahl von Mopeds und Krafträdern	47	3	0	0	0	0	0	0	0	0	0	0	0	0	0
6	300240	Unbefugter Gebrauch von Mopeds und Krafträdern	12	0	0	0	0	0	0	0	0	0	0	0	0	0	0

	Schlüssel der Tat	Straftat	Täter insgesamt pro Deliktschlüssel	Nicht-deutsche Täter pro Deliktschlüssel	157 Schweden	181 Zypern	233 Simbabwe	249 Madagaskar	265 Ruanda	269 Senegal	274 Äquatorialguinea	283 Togo	284 Tschad	323 Argentinien	336 Ecuador	346 Haiti	354 Nicaragua
4	230000	Straftaten gegen die persönliche Freiheit gemäß §§ 232-233a, 234, 235, 236, 237, 238-239b, 240, 241, 316c StGB davon	5.520	695	0	0	0	0	0	0	0	0	0	0	0	0	0
4	231000	Menschenraub, Entziehung Minderjähriger, Kinderhandel §§ 234, 235, 236 StGB	69	13	0	0	0	0	0	0	0	0	0	0	0	0	0
64	231200	Entziehung Minderjähriger gemäß § 235 StGB	69	13	0	0	0	0	0	0	0	0	0	0	0	0	0
4	232000	Zwangsheirat, Nachstellung (Stalking), Freiheitsberaubung, Nötigung, Bedrohung §§ 237, 238, 239, 240, 241 StGB davon:	5.445	677	0	0	0	0	0	0	0	0	0	0	0	0	0
64	232100	Freiheitsberaubung gemäß § 239 StGB	181	18	0	0	0	0	0	0	0	0	0	0	0	0	0
4	232200	Nötigung § 240 StGB	2.208	194	0	0	0	0	0	0	0	0	0	0	0	0	0
6	232201	Nötigung im Straßenverkehr gemäß § 240 Abs. 1 StGB	633	32	0	0	0	0	0	0	0	0	0	0	0	0	0
6	232279	Sonstige Nötigung gemäß § 240 Abs. 1 und 4 StGB	1.587	162	0	0	0	0	0	0	0	0	0	0	0	0	0
64	232300	Bedrohung gemäß § 241 StGB	2.719	462	0	0	0	0	0	0	0	0	0	0	0	0	0
4	232400	Nachstellung (Stalking) gemäß § 238 StGB	665	37	0	0	0	0	0	0	0	0	0	0	0	0	0
6	232410	Nachstellung (Stalking) gemäß § 238, Abs. 1 StGB	665	37	0	0	0	0	0	0	0	0	0	0	0	0	0
6	232420	Nachstellung (Stalking) gemäß § 238, Abs. 2 StGB	1	0	0	0	0	0	0	0	0	0	0	0	0	0	0
4	233000	Erpresserischer Menschenraub § 239a StGB	7	5	0	0	0	0	0	0	0	0	0	0	0	0	0
6	233079	Sonstiger erpresserischer Menschenraub	7	5	0	0	0	0	0	0	0	0	0	0	0	0	0
4	3**00	Diebstahl ohne erschwerende Umstände §§ 242, 247, 248a-c StGB	9.478	1.785	0	0	0	0	0	0	0	0	0	0	0	0	0
4	3**100	Diebstahl ohne erschwerende Umstände von Kraftwagen einschl. unbefugter Ingebrauchnahme	157	15	0	0	0	0	0	0	0	0	0	0	0	0	0
4	3**200	Diebstahl ohne erschwerende Umstände von Mopeds und Krafträdern einschl. unbefugter Ingebrauchnahme	62	3	0	0	0	0	0	0	0	0	0	0	0	0	0
4	3**300	Diebstahl ohne erschwerende Umstände von Fahrrädern einschl. unbefugter Ingebrauchnahme	281	37	0	0	0	0	0	0	0	0	0	0	0	0	0
4	3**400	Diebstahl ohne erschwerende Umstände von Schusswaffen	3	1	0	0	0	0	0	0	0	0	0	0	0	0	0
4	3**500	Diebstahl ohne erschwerende Umstände von unbaren Zahlungsmitteln	92	9	0	0	0	0	0	0	0	0	0	0	0	0	0
4	3**700	Diebstahl ohne erschwerende Umstände von/aus Automaten	24	4	0	0	0	0	0	0	0	0	0	0	0	0	0
4	3**800	Diebstahl ohne erschwerende Umstände von Antiquitäten, Kunst- und sakralen Gegenständen	4	0	0	0	0	0	0	0	0	0	0	0	0	0	0
4	300000	Sonstiger einfacher Diebstahl §§ 242, 247, 248a-c StGB	2.746	334	0	0	0	0	0	0	0	0	0	0	0	0	0
6	300010	Sonstiger einfacher Diebstahl gemäß §§ 242, 247, 248a StGB	2.444	314	0	0	0	0	0	0	0	0	0	0	0	0	0
6	300040	Unbefugter Gebrauch eines sonstigen Fahrzeuges gemäß § 248b StGB	48	4	0	0	0	0	0	0	0	0	0	0	0	0	0
6	300050	Entziehung elektrischer Energie gemäß § 248c StGB	206	10	0	0	0	0	0	0	0	0	0	0	0	0	0
6	300081	Diebstahl in/aus Wochenend- und Gartenhaus	32	1	0	0	0	0	0	0	0	0	0	0	0	0	0
6	300086	Diebstahl in/aus einer Kirche	2	0	0	0	0	0	0	0	0	0	0	0	0	0	0
6	300096	Diebstahl von Buntmetall	47	6	0	0	0	0	0	0	0	0	0	0	0	0	0
4	300100	Einfacher Diebstahl von Kraftwagen einschl. unbefugter Ingebrauchnahme	156	15	0	0	0	0	0	0	0	0	0	0	0	0	0
6	300110	Einfacher Diebstahl von Kraftwagen	57	8	0	0	0	0	0	0	0	0	0	0	0	0	0
6	300140	Unbefugter Gebrauch von Kraftwagen	99	7	0	0	0	0	0	0	0	0	0	0	0	0	0
4	300200	Einfacher Diebstahl von Mopeds und Krafträdern einschl. unbefugter Ingebrauchnahme	58	3	0	0	0	0	0	0	0	0	0	0	0	0	0
6	300210	Einfacher Diebstahl von Mopeds und Krafträdern	47	3	0	0	0	0	0	0	0	0	0	0	0	0	0
6	300240	Unbefugter Gebrauch von Mopeds und Krafträdern	12	0	0	0	0	0	0	0	0	0	0	0	0	0	0

	Schlüssel der Tat	Straftat	Täter insgesamt pro Deliktschlüssel	Nicht-deutsche Täter pro Deliktschlüssel	359 Paraguay	434 Korea (Demokratische Volksrepublik)	437 Indonesien	446 Kambodscha	447 Katar	469 Vereinigte Arabische Emirate	472 Saudi-Arabien	523 Australien	545 Mikronesien, Föderierte Staaten von	999 ohne Angabe
4	230000	Straftaten gegen die persönliche Freiheit gemäß §§ 232-233a, 234, 235, 236, 237, 238-239b, 240, 241, 316c StGB davon	5.520	695	0	0	0	0	0	0	0	0	0	0
4	231000	Menschenraub, Entziehung Minderjähriger, Kinderhandel §§ 234, 235, 236 StGB	69	13	0	0	0	0	0	0	0	0	0	0
64	231200	Entziehung Minderjähriger gemäß § 235 StGB	69	13	0	0	0	0	0	0	0	0	0	0
4	232000	Zwangsheirat, Nachstellung (Stalking), Freiheitsberaubung, Nötigung, Bedrohung §§ 237, 238, 239, 240, 241 StGB davon:	5.445	677	0	0	0	0	0	0	0	0	0	0
64	232100	Freiheitsberaubung gemäß § 239 StGB	181	18	0	0	0	0	0	0	0	0	0	0
4	232200	Nötigung § 240 StGB	2.208	194	0	0	0	0	0	0	0	0	0	0
6	232201	Nötigung im Straßenverkehr gemäß § 240 Abs. 1 StGB	633	32	0	0	0	0	0	0	0	0	0	0
6	232279	Sonstige Nötigung gemäß § 240 Abs. 1 und 4 StGB	1.587	162	0	0	0	0	0	0	0	0	0	0
64	232300	Bedrohung gemäß § 241 StGB	2.719	462	0	0	0	0	0	0	0	0	0	0
4	232400	Nachstellung (Stalking) gemäß § 238 StGB	665	37	0	0	0	0	0	0	0	0	0	0
6	232410	Nachstellung (Stalking) gemäß § 238, Abs. 1 StGB	665	37	0	0	0	0	0	0	0	0	0	0
6	232420	Nachstellung (Stalking) gemäß § 238, Abs. 2 StGB	1	0	0	0	0	0	0	0	0	0	0	0
4	233000	Erpresserischer Menschenraub § 239a StGB	7	5	0	0	0	0	0	0	0	0	0	0
6	233079	Sonstiger erpresserischer Menschenraub	7	5	0	0	0	0	0	0	0	0	0	0
4	3**00	Diebstahl ohne erschwerende Umstände §§ 242, 247, 248a-c StGB	9.478	1.785	0	0	0	0	0	0	0	0	0	0
4	3**100	Diebstahl ohne erschwerende Umstände von Kraftwagen einschl. unbefugter Ingebrauchnahme	157	15	0	0	0	0	0	0	0	0	0	0
4	3**200	Diebstahl ohne erschwerende Umstände von Mopeds und Krafträdern einschl. unbefugter Ingebrauchnahme	62	3	0	0	0	0	0	0	0	0	0	0
4	3**300	Diebstahl ohne erschwerende Umstände von Fahrrädern einschl. unbefugter Ingebrauchnahme	281	37	0	0	0	0	0	0	0	0	0	0
4	3**400	Diebstahl ohne erschwerende Umstände von Schusswaffen	3	1	0	0	0	0	0	0	0	0	0	0
4	3**500	Diebstahl ohne erschwerende Umstände von unbaren Zahlungsmitteln	92	9	0	0	0	0	0	0	0	0	0	0
4	3**700	Diebstahl ohne erschwerende Umstände von/aus Automaten	24	4	0	0	0	0	0	0	0	0	0	0
4	3**800	Diebstahl ohne erschwerende Umstände von Antiquitäten, Kunst- und sakralen Gegenständen	4	0	0	0	0	0	0	0	0	0	0	0
4	300000	Sonstiger einfacher Diebstahl §§ 242, 247, 248a-c StGB	2.746	334	0	0	0	0	0	0	0	0	0	0
6	300010	Sonstiger einfacher Diebstahl gemäß §§ 242, 247, 248a StGB	2.444	314	0	0	0	0	0	0	0	0	0	0
6	300040	Unbefugter Gebrauch eines sonstigen Fahrzeuges gemäß § 248b StGB	48	4	0	0	0	0	0	0	0	0	0	0
6	300050	Entziehung elektrischer Energie gemäß § 248c StGB	206	10	0	0	0	0	0	0	0	0	0	0
6	300081	Diebstahl in/aus Wochenend- und Gartenhaus	32	1	0	0	0	0	0	0	0	0	0	0
6	300086	Diebstahl in/aus einer Kirche	2	0	0	0	0	0	0	0	0	0	0	0
6	300096	Diebstahl von Buntmetall	47	6	0	0	0	0	0	0	0	0	0	0
4	300100	Einfacher Diebstahl von Kraftwagen einschl. unbefugter Ingebrauchnahme	156	15	0	0	0	0	0	0	0	0	0	0
6	300110	Einfacher Diebstahl von Kraftwagen	57	8	0	0	0	0	0	0	0	0	0	0
6	300140	Unbefugter Gebrauch von Kraftwagen	99	7	0	0	0	0	0	0	0	0	0	0
4	300200	Einfacher Diebstahl von Mopeds und Krafträdern einschl. unbefugter Ingebrauchnahme	58	3	0	0	0	0	0	0	0	0	0	0
6	300210	Einfacher Diebstahl von Mopeds und Krafträdern	47	3	0	0	0	0	0	0	0	0	0	0
6	300240	Unbefugter Gebrauch von Mopeds und Krafträdern	12	0	0	0	0	0	0	0	0	0	0	0

	Schlüssel der Tat	Straftat	Täter insgesamt pro Deliktschlüssel	Nicht-deutsche Täter pro Deliktschlüssel	000 Deutschland	475 Syrien, Arabische Republik	423 Afghanistan	438 Irak	152 Polen	154 Rumänien	121 Albanien	160 Russische Föderation	224 Eritrea	163 Türkei	170 Serbien	273 Somalia	144 Mazedonien, ehemalige jugoslawische Rep.
4	300300	Einfacher Diebstahl von Fahrrädern einschl. unbefugter Ingebrauchnahme	263	36	227	7	2	2	3	3	0	4	5	0	1	0	0
6	300310	Einfacher Diebstahl von Fahrrädern	247	35	212	7	2	2	3	3	0	4	4	0	1	0	0
6	300340	Unbefugter Gebrauch von Fahrrädern	19	1	18	0	0	0	0	0	0	0	1	0	0	0	0
6	300400	Einfacher Diebstahl von Schusswaffen	1	0	1	0	0	0	0	0	0	0	0	0	0	0	0
6	300500	Einfacher Diebstahl von unbaren Zahlungsmitteln	47	6	41	0	1	0	1	1	0	0	0	0	0	0	0
6	300700	Einfacher Diebstahl von/aus Automaten	21	4	17	0	0	0	0	1	0	0	0	1	0	0	0
6	300800	Einfacher Diebstahl von Antiquitäten, Kunst- und sakralen Gegenständen	3	0	3	0	0	0	0	0	0	0	0	0	0	0	0
4	305*00	Diebstahl ohne erschwerende Umstände in/aus Banken, Sparkassen, Postfilialen und -agenturen und dgl.	5	3	2	0	0	0	0	0	0	0	0	0	0	0	1
6	305000	Einfacher Diebstahl in/aus Banken, Sparkassen, Postfilialen und -agenturen und dgl. von sonstigem Gut	3	1	2	0	0	0	0	0	0	0	0	0	0	0	1
6	305500	Einfacher Diebstahl in/aus Banken, Sparkassen, Postfilialen und -agenturen und dgl. von unbaren Zahlungsmitteln	2	2	0	0	0	0	0	0	0	0	0	0	0	0	0
4	310*00	Diebstahl ohne erschwerende Umstände in/aus Dienst-, Büro-, Fabrikations-, Werkstatt- und Lagerräumen	148	9	139	2	0	0	1	1	0	0	0	0	3	0	0
6	310000	Einfacher Diebstahl in/aus Dienst-, Büro-, Fabrikations-, Werkstatt- und Lagerräumen von sonstigem Gut	134	9	125	2	0	0	1	1	0	0	0	0	3	0	0
6	310200	Einfacher Diebstahl in/aus Dienst-, Büro-, Fabrikations-, Werkstatt- und Lagerräumen von Mopeds und Krafträdern	4	0	4	0	0	0	0	0	0	0	0	0	0	0	0
6	310300	Einfacher Diebstahl in/aus Dienst-, Büro-, Fabrikations-, Werkstatt- und Lagerräumen von Fahrrädern	2	0	2	0	0	0	0	0	0	0	0	0	0	0	0
6	310500	Einfacher Diebstahl in/aus Dienst-, Büro-, Fabrikations-, Werkstatt- und Lagerräumen von unbaren Zahlungsmitteln	9	0	9	0	0	0	0	0	0	0	0	0	0	0	0
4	315*00	Diebstahl ohne erschwerende Umstände in/aus Gaststätten, Kantinen, Hotels und Pensionen	48	12	36	0	0	0	3	3	0	1	0	0	3	0	0
6	315000	Einfacher Diebstahl in/aus Gaststätten, Kantinen, Hotels und Pensionen von sonstigem Gut	42	12	30	0	0	0	3	3	0	1	0	0	3	0	0
6	315500	Einfacher Diebstahl in/aus Gaststätten, Kantinen, Hotels und Pensionen von unbaren Zahlungsmitteln	2	0	2	0	0	0	0	0	0	0	0	0	0	0	0
6	315700	Einfacher Diebstahl in/aus Gaststätten, Kantinen, Hotels und Pensionen von/aus Automaten	4	0	4	0	0	0	0	0	0	0	0	0	0	0	0
4	325*00	Diebstahl ohne erschwerende Umstände in/aus Kiosken, Warenhäusern, Verkaufsräumen, Selbstbedienungsläden, Schaufenstern, Schaukästen und Vitrinen	5.919	1.349	4.570	114	50	50	128	136	99	70	26	9	36	22	34
6	325000	Einfacher Diebstahl in/aus Warenhäusern, Verkaufsräumen, Selbstbedienungsläden (ohne Ladendiebstahl)	125	15	110	0	0	0	1	4	0	0	1	0	1	0	0
6	325500	Einfacher Diebstahl in/aus Warenhäusern, Verkaufsräumen, Selbstbedienungsläden von unbaren Zahlungsmitteln	9	1	8	0	0	0	0	0	0	0	0	0	0	0	0
4	326*00	Ladendiebstahl ohne erschwerende Umstände	5.824	1.337	4.487	114	50	50	127	133	99	70	26	9	35	22	34
6	326000	Einfacher Ladendiebstahl von sonstigem Gut	5.824	1.337	4.487	114	50	50	127	133	99	70	26	9	35	22	34
4	335*00	Diebstahl ohne erschwerende Umstände in/aus Wohnungen	571	69	502	4	2	5	4	8	1	0	0	5	3	0	0
6	335000	Einfacher Diebstahl in/aus Wohnungen von sonstigem Gut	556	68	488	4	2	5	4	8	1	0	0	5	3	0	0
6	335400	Einfacher Diebstahl in/aus Wohnungen von Schusswaffen	2	1	1	0	0	0	1	0	0	0	0	0	0	0	0
6	335500	Einfacher Diebstahl in/aus Wohnungen von unbaren Zahlungsmitteln	14	1	13	0	0	0	0	0	0	0	0	0	0	0	0

	Schlüssel der Tat	Straftat	Täter insgesamt pro Deliktsschlüssel	Nicht-deutsche Täter pro Deliktsschlüssel	125 Bulgarien	150 Kosovo	221 Algerien	998 ungeklärt	252 Marokko	166 Ukraine	164 Tschechische Republik	165 Ungarn	155 Slowakei	248 Libysch-Arabische Dschamahirija	425 Aserbaidschan	137 Italien	285 Tunesien
4	300300	Einfacher Diebstahl von Fahrrädern einschl. unbefugter Ingebrauchnahme	263	36	0	0	0	1	1	1	0	0	0	0	0	0	0
6	300310	Einfacher Diebstahl von Fahrrädern	247	35	0	0	0	1	1	1	0	0	0	0	0	0	0
6	300340	Unbefugter Gebrauch von Fahrrädern	19	1	0	0	0	0	0	0	0	0	0	0	0	0	0
6	300400	Einfacher Diebstahl von Schusswaffen	1	0	0	0	0	0	0	0	0	0	0	0	0	0	0
6	300500	Einfacher Diebstahl von unbaren Zahlungsmitteln	47	6	0	0	2	0	0	0	0	0	0	0	0	1	0
6	300700	Einfacher Diebstahl von/aus Automaten	21	4	0	1	0	0	0	0	0	0	0	0	0	0	0
6	300800	Einfacher Diebstahl von Antiquitäten, Kunst- und sakralen Gegenständen	3	0	0	0	0	0	0	0	0	0	0	0	0	0	0
4	305*00	Diebstahl ohne erschwerende Umstände in/aus Banken, Sparkassen, Postfilialen und -agenturen und dgl.	5	3	0	0	2	0	0	0	0	0	0	0	0	0	0
6	305000	Einfacher Diebstahl in/aus Banken, Sparkassen, Postfilialen und -agenturen und dgl. von sonstigem Gut	3	1	0	0	0	0	0	0	0	0	0	0	0	0	0
6	305500	Einfacher Diebstahl in/aus Banken, Sparkassen, Postfilialen und -agenturen und dgl. von unbaren Zahlungsmitteln	2	2	0	0	2	0	0	0	0	0	0	0	0	0	0
4	310*00	Diebstahl ohne erschwerende Umstände in/aus Dienst-, Büro-, Fabrikations-, Werkstatt- und Lagerräumen	148	9	1	0	0	0	0	0	1	0	0	0	0	0	0
6	310000	Einfacher Diebstahl in/aus Dienst-, Büro-, Fabrikations-, Werkstatt- und Lagerräumen von sonstigem Gut	134	9	1	0	0	0	0	0	1	0	0	0	0	0	0
6	310200	Einfacher Diebstahl in/aus Dienst-, Büro-, Fabrikations-, Werkstatt- und Lagerräumen von Mopeds und Krafträdern	4	0	0	0	0	0	0	0	0	0	0	0	0	0	0
6	310300	Einfacher Diebstahl in/aus Dienst-, Büro-, Fabrikations-, Werkstatt- und Lagerräumen von Fahrrädern	2	0	0	0	0	0	0	0	0	0	0	0	0	0	0
6	310500	Einfacher Diebstahl in/aus Dienst-, Büro-, Fabrikations-, Werkstatt- und Lagerräumen von unbaren Zahlungsmitteln	9	0	0	0	0	0	0	0	0	0	0	0	0	0	0
4	315*00	Diebstahl ohne erschwerende Umstände in/aus Gaststätten, Kantinen, Hotels und Pensionen	48	12	0	0	1	0	0	0	0	0	0	0	0	0	0
6	315000	Einfacher Diebstahl in/aus Gaststätten, Kantinen, Hotels und Pensionen von sonstigem Gut	42	12	0	0	1	0	0	0	0	0	0	0	0	0	0
6	315500	Einfacher Diebstahl in/aus Gaststätten, Kantinen, Hotels und Pensionen von unbaren Zahlungsmitteln	2	0	0	0	0	0	0	0	0	0	0	0	0	0	0
6	315700	Einfacher Diebstahl in/aus Gaststätten, Kantinen, Hotels und Pensionen von/aus Automaten	4	0	0	0	0	0	0	0	0	0	0	0	0	0	0
4	325*00	Diebstahl ohne erschwerende Umstände in/aus Kiosken, Warenhäusern, Verkaufsräumen, Selbstbedienungsläden, Schaufenstern, Schaukästen und Vitrinen	5.919	1.349	63	16	81	12	73	29	14	24	11	42	10	13	6
6	325000	Einfacher Diebstahl in/aus Warenhäusern, Verkaufsräumen, Selbstbedienungsläden (ohne Ladendiebstahl)	125	15	1	0	2	0	2	1	0	0	0	0	0	0	0
6	325500	Einfacher Diebstahl in/aus Warenhäusern, Verkaufsräumen, Selbstbedienungsläden von unbaren Zahlungsmitteln	9	1	0	0	0	0	0	0	0	0	0	0	0	0	0
4	326*00	Ladendiebstahl ohne erschwerende Umstände	5.824	1.337	62	16	80	12	71	28	14	24	11	42	10	13	6
6	326000	Einfacher Ladendiebstahl von sonstigem Gut	5.824	1.337	62	16	80	12	71	28	14	24	11	42	10	13	6
4	335*00	Diebstahl ohne erschwerende Umstände in/aus Wohnungen	571	69	2	3	1	0	3	0	4	6	2	2	1	3	0
6	335000	Einfacher Diebstahl in/aus Wohnungen von sonstigem Gut	556	68	2	3	1	0	3	0	4	6	2	2	1	3	0
6	335400	Einfacher Diebstahl in/aus Wohnungen von Schusswaffen	2	1	0	0	0	0	0	0	0	0	0	0	0	0	0
6	335500	Einfacher Diebstahl in/aus Wohnungen von unbaren Zahlungsmitteln	14	1	0	0	0	0	0	0	0	0	0	0	0	0	0

	Schlüssel der Tat	Straftat	Täter insgesamt pro Deliktschlüssel	Nicht-deutsche Täter pro Deliktschlüssel	139 Lettland	422 Armenien	432 Vietnam	142 Litauen	430 Georgien	134 Griechenland	439 Iran, Islamische Republik	436 Indien	161 Spanien	151 Österreich	148 Niederlande	169 Belarus	146 Moldau, Republik
4	300300	Einfacher Diebstahl von Fahrrädern einschl. unbefugter Ingebrauchnahme	263	36	0	0	0	0	0	1	0	0	0	0	0	1	0
6	300310	Einfacher Diebstahl von Fahrrädern	247	35	0	0	0	0	0	1	0	0	0	0	0	1	0
6	300340	Unbefugter Gebrauch von Fahrrädern	19	1	0	0	0	0	0	0	0	0	0	0	0	0	0
6	300400	Einfacher Diebstahl von Schusswaffen	1	0	0	0	0	0	0	0	0	0	0	0	0	0	0
6	300500	Einfacher Diebstahl von unbaren Zahlungsmitteln	47	6	0	0	0	0	0	0	0	0	0	0	0	0	0
6	300700	Einfacher Diebstahl von/aus Automaten	21	4	0	0	0	0	0	0	0	0	0	0	0	0	0
6	300800	Einfacher Diebstahl von Antiquitäten, Kunst- und sakralen Gegenständen	3	0	0	0	0	0	0	0	0	0	0	0	0	0	0
4	305*00	Diebstahl ohne erschwerende Umstände in/aus Banken, Sparkassen, Postfilialen und -agenturen und dgl.	5	3	0	0	0	0	0	0	0	0	0	0	0	0	0
6	305000	Einfacher Diebstahl in/aus Banken, Sparkassen, Postfilialen und -agenturen und dgl. von sonstigem Gut	3	1	0	0	0	0	0	0	0	0	0	0	0	0	0
6	305500	Einfacher Diebstahl in/aus Banken, Sparkassen, Postfilialen und -agenturen und dgl. von unbaren Zahlungsmitteln	2	2	0	0	0	0	0	0	0	0	0	0	0	0	0
4	310*00	Diebstahl ohne erschwerende Umstände in/aus Dienst-, Büro-, Fabrikations-, Werkstatt- und Lagerräumen	148	9	0	0	0	0	0	0	0	0	0	0	0	0	0
6	310000	Einfacher Diebstahl in/aus Dienst-, Büro-, Fabrikations-, Werkstatt- und Lagerräumen von sonstigem Gut	134	9	0	0	0	0	0	0	0	0	0	0	0	0	0
6	310200	Einfacher Diebstahl in/aus Dienst-, Büro-, Fabrikations-, Werkstatt- und Lagerräumen von Mopeds und Krafträdern	4	0	0	0	0	0	0	0	0	0	0	0	0	0	0
6	310300	Einfacher Diebstahl in/aus Dienst-, Büro-, Fabrikations-, Werkstatt- und Lagerräumen von Fahrrädern	2	0	0	0	0	0	0	0	0	0	0	0	0	0	0
6	310500	Einfacher Diebstahl in/aus Dienst-, Büro-, Fabrikations-, Werkstatt- und Lagerräumen von unbaren Zahlungsmitteln	9	0	0	0	0	0	0	0	0	0	0	0	0	0	0
4	315*00	Diebstahl ohne erschwerende Umstände in/aus Gaststätten, Kantinen, Hotels und Pensionen	48	12	0	0	0	0	0	0	0	0	0	0	0	0	0
6	315000	Einfacher Diebstahl in/aus Gaststätten, Kantinen, Hotels und Pensionen von sonstigem Gut	42	12	0	0	0	0	0	0	0	0	0	0	0	0	0
6	315500	Einfacher Diebstahl in/aus Gaststätten, Kantinen, Hotels und Pensionen von unbaren Zahlungsmitteln	2	0	0	0	0	0	0	0	0	0	0	0	0	0	0
6	315700	Einfacher Diebstahl in/aus Gaststätten, Kantinen, Hotels und Pensionen von/aus Automaten	4	0	0	0	0	0	0	0	0	0	0	0	0	0	0
4	325*00	Diebstahl ohne erschwerende Umstände in/aus Kiosken, Warenhäusern, Verkaufsräumen, Selbstbedienungsläden, Schaufenstern, Schaukästen und Vitrinen	5.919	1.349	19	12	10	7	29	7	5	5	8	3	3	13	12
6	325000	Einfacher Diebstahl in/aus Warenhäusern, Verkaufsräumen, Selbstbedienungsläden (ohne Ladendiebstahl)	125	15	0	0	0	1	0	0	0	0	0	0	0	0	1
6	325500	Einfacher Diebstahl in/aus Warenhäusern, Verkaufsräumen, Selbstbedienungsläden von unbaren Zahlungsmitteln	9	1	0	0	0	0	0	0	0	0	0	0	0	0	0
4	326*00	Ladendiebstahl ohne erschwerende Umstände	5.824	1.337	19	12	10	6	29	7	5	5	8	3	3	13	12
6	326000	Einfacher Ladendiebstahl von sonstigem Gut	5.824	1.337	19	12	10	6	29	7	5	5	8	3	3	13	12
4	335*00	Diebstahl ohne erschwerende Umstände in/aus Wohnungen	571	69	1	0	0	1	0	2	0	0	1	0	0	0	1
6	335000	Einfacher Diebstahl in/aus Wohnungen von sonstigem Gut	556	68	1	0	0	1	0	2	0	0	1	0	0	0	1
6	335400	Einfacher Diebstahl in/aus Wohnungen von Schusswaffen	2	1	0	0	0	0	0	0	0	0	0	0	0	0	0
6	335500	Einfacher Diebstahl in/aus Wohnungen von unbaren Zahlungsmitteln	14	1	0	0	0	0	0	0	0	0	0	0	0	0	0

	Schlüssel der Tat	Straftat	Täter insgesamt pro Deliktschlüssel	Nicht-deutsche Täter pro Deliktschlüssel	997 staatenlos	461 Pakistan	130 Kroatien	444 Kasachstan	451 Libanon	122 Bosnien und Herzegowina	225 Äthiopien	479 China	158 Schweiz	445 Jordanien	153 Portugal	129 Frankreich	261 Guinea
4	300300	Einfacher Diebstahl von Fahrrädern einschl. unbefugter Ingebrauchnahme	263	36	1	0	0	1	1	0	1	0	0	0	0	0	0
6	300310	Einfacher Diebstahl von Fahrrädern	247	35	1	0	0	1	1	0	1	0	0	0	0	0	0
6	300340	Unbefugter Gebrauch von Fahrrädern	19	1	0	0	0	0	0	0	0	0	0	0	0	0	0
6	300400	Einfacher Diebstahl von Schusswaffen	1	0	0	0	0	0	0	0	0	0	0	0	0	0	0
6	300500	Einfacher Diebstahl von unbaren Zahlungsmitteln	47	6	0	0	0	0	0	0	0	0	0	0	0	0	0
6	300700	Einfacher Diebstahl von/aus Automaten	21	4	0	0	0	0	0	0	0	0	0	0	0	0	0
6	300800	Einfacher Diebstahl von Antiquitäten, Kunst- und sakralen Gegenständen	3	0	0	0	0	0	0	0	0	0	0	0	0	0	0
4	305*00	Diebstahl ohne erschwerende Umstände in/aus Banken, Sparkassen, Postfilialen und -agenturen und dgl.	5	3	0	0	0	0	0	0	0	0	0	0	0	0	0
6	305000	Einfacher Diebstahl in/aus Banken, Sparkassen, Postfilialen und -agenturen und dgl. von sonstigem Gut	3	1	0	0	0	0	0	0	0	0	0	0	0	0	0
6	305500	Einfacher Diebstahl in/aus Banken, Sparkassen, Postfilialen und -agenturen und dgl. von unbaren Zahlungsmitteln	2	2	0	0	0	0	0	0	0	0	0	0	0	0	0
4	310*00	Diebstahl ohne erschwerende Umstände in/aus Dienst-, Büro-, Fabrikations-, Werkstatt- und Lagerräumen	148	9	0	0	0	0	0	0	0	0	0	0	0	0	0
6	310000	Einfacher Diebstahl in/aus Dienst-, Büro-, Fabrikations-, Werkstatt- und Lagerräumen von sonstigem Gut	134	9	0	0	0	0	0	0	0	0	0	0	0	0	0
6	310200	Einfacher Diebstahl in/aus Dienst-, Büro-, Fabrikations-, Werkstatt- und Lagerräumen von Mopeds und Krafträdern	4	0	0	0	0	0	0	0	0	0	0	0	0	0	0
6	310300	Einfacher Diebstahl in/aus Dienst-, Büro-, Fabrikations-, Werkstatt- und Lagerräumen von Fahrrädern	2	0	0	0	0	0	0	0	0	0	0	0	0	0	0
6	310500	Einfacher Diebstahl in/aus Dienst-, Büro-, Fabrikations-, Werkstatt- und Lagerräumen von unbaren Zahlungsmitteln	9	0	0	0	0	0	0	0	0	0	0	0	0	0	0
4	315*00	Diebstahl ohne erschwerende Umstände in/aus Gaststätten, Kantinen, Hotels und Pensionen	48	12	0	0	0	0	0	0	0	0	0	0	0	0	0
6	315000	Einfacher Diebstahl in/aus Gaststätten, Kantinen, Hotels und Pensionen von sonstigem Gut	42	12	0	0	0	0	0	0	0	0	0	0	0	0	0
6	315500	Einfacher Diebstahl in/aus Gaststätten, Kantinen, Hotels und Pensionen von unbaren Zahlungsmitteln	2	0	0	0	0	0	0	0	0	0	0	0	0	0	0
6	315700	Einfacher Diebstahl in/aus Gaststätten, Kantinen, Hotels und Pensionen von/aus Automaten	4	0	0	0	0	0	0	0	0	0	0	0	0	0	0
4	325*00	Diebstahl ohne erschwerende Umstände in/aus Kiosken, Warenhäusern, Verkaufsräumen, Selbstbedienungsläden, Schaufenstern, Schaukästen und Vitrinen	5.919	1.349	9	1	2	9	2	3	1	2	0	0	3	1	1
6	325000	Einfacher Diebstahl in/aus Warenhäusern, Verkaufsräumen, Selbstbedienungsläden (ohne Ladendiebstahl)	125	15	0	0	0	0	0	0	0	0	0	0	0	0	0
6	325500	Einfacher Diebstahl in/aus Warenhäusern, Verkaufsräumen, Selbstbedienungsläden von unbaren Zahlungsmitteln	9	1	0	0	0	1	0	0	0	0	0	0	0	0	0
4	326*00	Ladendiebstahl ohne erschwerende Umstände	5.824	1.337	9	1	2	8	2	3	1	2	0	0	3	1	1
6	326000	Einfacher Ladendiebstahl von sonstigem Gut	5.824	1.337	9	1	2	8	2	3	1	2	0	0	3	1	1
4	335*00	Diebstahl ohne erschwerende Umstände in/aus Wohnungen	571	69	0	0	0	1	1	1	0	0	0	0	0	0	0
6	335000	Einfacher Diebstahl in/aus Wohnungen von sonstigem Gut	556	68	0	0	0	1	1	1	0	0	0	0	0	0	0
6	335400	Einfacher Diebstahl in/aus Wohnungen von Schusswaffen	2	1	0	0	0	0	0	0	0	0	0	0	0	0	0
6	335500	Einfacher Diebstahl in/aus Wohnungen von unbaren Zahlungsmitteln	14	1	0	0	0	0	0	0	0	0	0	0	0	0	0

	Schlüssel der Tat	Straftat	Täter insgesamt pro Deliktsschlüssel	Nicht-deutsche Täter pro Deliktsschlüssel	368 Vereinigte Staaten von Amerika (USA)	287 Ägypten	476 Thailand	232 Nigeria	131 Slowenien	327 Brasilien	351 Kuba	441 Israel	168 Verein. Königreich Großbritannien/Nordirland	229 Benin	231 Cote d'Ivoire (Elfenbeinküste)	335 Dominikanische Republik	124 Belgien
4	300300	Einfacher Diebstahl von Fahrrädern einschl. unbefugter Ingebrauchnahme	263	36	0	0	0	0	0	0	0	0	0	0	0	0	0
6	300310	Einfacher Diebstahl von Fahrrädern	247	35	0	0	0	0	0	0	0	0	0	0	0	0	0
6	300340	Unbefugter Gebrauch von Fahrrädern	19	1	0	0	0	0	0	0	0	0	0	0	0	0	0
6	300400	Einfacher Diebstahl von Schusswaffen	1	0	0	0	0	0	0	0	0	0	0	0	0	0	0
6	300500	Einfacher Diebstahl von unbaren Zahlungsmitteln	47	6	0	0	0	0	0	0	0	0	0	0	0	0	0
6	300700	Einfacher Diebstahl von/aus Automaten	21	4	0	0	0	0	0	0	0	0	0	0	0	0	0
6	300800	Einfacher Diebstahl von Antiquitäten, Kunst- und sakralen Gegenständen	3	0	0	0	0	0	0	0	0	0	0	0	0	0	0
4	305*00	Diebstahl ohne erschwerende Umstände in/aus Banken, Sparkassen, Postfilialen und -agenturen und dgl.	5	3	0	0	0	0	0	0	0	0	0	0	0	0	0
6	305000	Einfacher Diebstahl in/aus Banken, Sparkassen, Postfilialen und -agenturen und dgl. von sonstigem Gut	3	1	0	0	0	0	0	0	0	0	0	0	0	0	0
6	305500	Einfacher Diebstahl in/aus Banken, Sparkassen, Postfilialen und -agenturen und dgl. von unbaren Zahlungsmitteln	2	2	0	0	0	0	0	0	0	0	0	0	0	0	0
4	310*00	Diebstahl ohne erschwerende Umstände in/aus Dienst-, Büro-, Fabrikations-, Werkstatt- und Lagerräumen	148	9	0	0	0	0	0	0	0	0	0	0	0	0	0
6	310000	Einfacher Diebstahl in/aus Dienst-, Büro-, Fabrikations-, Werkstatt- und Lagerräumen von sonstigem Gut	134	9	0	0	0	0	0	0	0	0	0	0	0	0	0
6	310200	Einfacher Diebstahl in/aus Dienst-, Büro-, Fabrikations-, Werkstatt- und Lagerräumen von Mopeds und Krafträdern	4	0	0	0	0	0	0	0	0	0	0	0	0	0	0
6	310300	Einfacher Diebstahl in/aus Dienst-, Büro-, Fabrikations-, Werkstatt- und Lagerräumen von Fahrrädern	2	0	0	0	0	0	0	0	0	0	0	0	0	0	0
6	310500	Einfacher Diebstahl in/aus Dienst-, Büro-, Fabrikations-, Werkstatt- und Lagerräumen von unbaren Zahlungsmitteln	9	0	0	0	0	0	0	0	0	0	0	0	0	0	0
4	315*00	Diebstahl ohne erschwerende Umstände in/aus Gaststätten, Kantinen, Hotels und Pensionen	48	12	0	0	0	0	0	1	0	0	0	0	0	0	0
6	315000	Einfacher Diebstahl in/aus Gaststätten, Kantinen, Hotels und Pensionen von sonstigem Gut	42	12	0	0	0	0	0	1	0	0	0	0	0	0	0
6	315500	Einfacher Diebstahl in/aus Gaststätten, Kantinen, Hotels und Pensionen von unbaren Zahlungsmitteln	2	0	0	0	0	0	0	0	0	0	0	0	0	0	0
6	315700	Einfacher Diebstahl in/aus Gaststätten, Kantinen, Hotels und Pensionen von/aus Automaten	4	0	0	0	0	0	0	0	0	0	0	0	0	0	0
4	325*00	Diebstahl ohne erschwerende Umstände in/aus Kiosken, Warenhäusern, Verkaufsräumen, Selbstbedienungsläden, Schaufenstern, Schaukästen und Vitrinen	5.919	1.349	0	1	0	0	1	0	0	2	0	1	0	2	0
6	325000	Einfacher Diebstahl in/aus Warenhäusern, Verkaufsräumen, Selbstbedienungsläden (ohne Ladendiebstahl)	125	15	0	0	0	0	0	0	0	0	0	0	0	0	0
6	325500	Einfacher Diebstahl in/aus Warenhäusern, Verkaufsräumen, Selbstbedienungsläden von unbaren Zahlungsmitteln	9	1	0	0	0	0	0	0	0	0	0	0	0	0	0
4	326*00	Ladendiebstahl ohne erschwerende Umstände	5.824	1.337	0	1	0	0	1	0	0	2	0	1	0	2	0
6	326000	Einfacher Ladendiebstahl von sonstigem Gut	5.824	1.337	0	1	0	0	1	0	0	2	0	1	0	2	0
4	335*00	Diebstahl ohne erschwerende Umstände in/aus Wohnungen	571	69	0	0	0	0	0	0	0	0	0	0	0	0	0
6	335000	Einfacher Diebstahl in/aus Wohnungen von sonstigem Gut	556	68	0	0	0	0	0	0	0	0	0	0	0	0	0
6	335400	Einfacher Diebstahl in/aus Wohnungen von Schusswaffen	2	1	0	0	0	0	0	0	0	0	0	0	0	0	0
6	335500	Einfacher Diebstahl in/aus Wohnungen von unbaren Zahlungsmitteln	14	1	0	0	0	0	0	0	0	0	0	0	0	0	0

	Schlüssel der Tat	Straftat	Täter insgesamt pro Deliktsschlüssel	Nicht-deutsche Täter pro Deliktsschlüssel	238 Ghana	262 Kamerun	277 Sudan	140 Montenegro	243 Kenia	272 Sierra Leone	477 Usbekistan	254 Mosambik	367 Venezuela	460 Bangladesch	127 Estland	247 Liberia	431 Sri Lanka
4	300300	Einfacher Diebstahl von Fahrrädern einschl. unbefugter Ingebrauchnahme	263	36	0	0	0	0	0	0	0	0	0	0	0	0	0
6	300310	Einfacher Diebstahl von Fahrrädern	247	35	0	0	0	0	0	0	0	0	0	0	0	0	0
6	300340	Unbefugter Gebrauch von Fahrrädern	19	1	0	0	0	0	0	0	0	0	0	0	0	0	0
6	300400	Einfacher Diebstahl von Schusswaffen	1	0	0	0	0	0	0	0	0	0	0	0	0	0	0
6	300500	Einfacher Diebstahl von unbaren Zahlungsmitteln	47	6	0	0	0	0	0	0	0	0	0	0	0	0	0
6	300700	Einfacher Diebstahl von/aus Automaten	21	4	0	0	0	0	0	0	0	0	0	0	0	0	0
6	300800	Einfacher Diebstahl von Antiquitäten, Kunst- und sakralen Gegenständen	3	0	0	0	0	0	0	0	0	0	0	0	0	0	0
4	305*00	Diebstahl ohne erschwerende Umstände in/aus Banken, Sparkassen, Postfilialen und -agenturen und dgl.	5	3	0	0	0	0	0	0	0	0	0	0	0	0	0
6	305000	Einfacher Diebstahl in/aus Banken, Sparkassen, Postfilialen und -agenturen und dgl. von sonstigem Gut	3	1	0	0	0	0	0	0	0	0	0	0	0	0	0
6	305500	Einfacher Diebstahl in/aus Banken, Sparkassen, Postfilialen und -agenturen und dgl. von unbaren Zahlungsmitteln	2	2	0	0	0	0	0	0	0	0	0	0	0	0	0
4	310*00	Diebstahl ohne erschwerende Umstände in/aus Dienst-, Büro-, Fabrikations-, Werkstatt- und Lagerräumen	148	9	0	0	0	0	0	0	0	0	0	0	0	0	0
6	310000	Einfacher Diebstahl in/aus Dienst-, Büro-, Fabrikations-, Werkstatt- und Lagerräumen von sonstigem Gut	134	9	0	0	0	0	0	0	0	0	0	0	0	0	0
6	310200	Einfacher Diebstahl in/aus Dienst-, Büro-, Fabrikations-, Werkstatt- und Lagerräumen von Mopeds und Krafträdern	4	0	0	0	0	0	0	0	0	0	0	0	0	0	0
6	310300	Einfacher Diebstahl in/aus Dienst-, Büro-, Fabrikations-, Werkstatt- und Lagerräumen von Fahrrädern	2	0	0	0	0	0	0	0	0	0	0	0	0	0	0
6	310500	Einfacher Diebstahl in/aus Dienst-, Büro-, Fabrikations-, Werkstatt- und Lagerräumen von unbaren Zahlungsmitteln	9	0	0	0	0	0	0	0	0	0	0	0	0	0	0
4	315*00	Diebstahl ohne erschwerende Umstände in/aus Gaststätten, Kantinen, Hotels und Pensionen	48	12	0	0	0	0	0	0	0	0	0	0	0	0	0
6	315000	Einfacher Diebstahl in/aus Gaststätten, Kantinen, Hotels und Pensionen von sonstigem Gut	42	12	0	0	0	0	0	0	0	0	0	0	0	0	0
6	315500	Einfacher Diebstahl in/aus Gaststätten, Kantinen, Hotels und Pensionen von unbaren Zahlungsmitteln	2	0	0	0	0	0	0	0	0	0	0	0	0	0	0
6	315700	Einfacher Diebstahl in/aus Gaststätten, Kantinen, Hotels und Pensionen von/aus Automaten	4	0	0	0	0	0	0	0	0	0	0	0	0	0	0
4	325*00	Diebstahl ohne erschwerende Umstände in/aus Kiosken, Warenhäusern, Verkaufsräumen, Selbstbedienungsläden, Schaufenstern, Schaukästen und Vitrinen	5.919	1.349	0	0	0	1	0	0	0	0	1	0	0	0	0
6	325000	Einfacher Diebstahl in/aus Warenhäusern, Verkaufsräumen, Selbstbedienungsläden (ohne Ladendiebstahl)	125	15	0	0	0	0	0	0	0	0	0	0	0	0	0
6	325500	Einfacher Diebstahl in/aus Warenhäusern, Verkaufsräumen, Selbstbedienungsläden von unbaren Zahlungsmitteln	9	1	0	0	0	0	0	0	0	0	0	0	0	0	0
4	326*00	Ladendiebstahl ohne erschwerende Umstände	5.824	1.337	0	0	0	1	0	0	0	0	1	0	0	0	0
6	326000	Einfacher Ladendiebstahl von sonstigem Gut	5.824	1.337	0	0	0	1	0	0	0	0	1	0	0	0	0
4	335*00	Diebstahl ohne erschwerende Umstände in/aus Wohnungen	571	69	0	0	0	0	0	0	0	1	0	0	0	0	0
6	335000	Einfacher Diebstahl in/aus Wohnungen von sonstigem Gut	556	68	0	0	0	0	0	0	0	0	0	0	0	0	0
6	335400	Einfacher Diebstahl in/aus Wohnungen von Schusswaffen	2	1	0	0	0	0	0	0	0	0	0	0	0	0	0
6	335500	Einfacher Diebstahl in/aus Wohnungen von unbaren Zahlungsmitteln	14	1	0	0	0	0	0	0	0	1	0	0	0	0	0

	Schlüssel der Tat	Straftat	Täter insgesamt pro Deliktschlüssel	Nicht-deutsche Täter pro Deliktschlüssel	458 Nepal	462 Philippinen	128 Finnland	135 Irland	237 Gambia	251 Mali	259 Guinea-Bissau	348 Kanada	353 Mexiko	421 Jemen	450 Kirgisistan	457 Mongolei	470 Tadschikistan
4	300300	Einfacher Diebstahl von Fahrrädern einschl. unbefugter Ingebrauchnahme	263	36	0	0	0	0	0	0	0	0	0	0	0	0	0
6	300310	Einfacher Diebstahl von Fahrrädern	247	35	0	0	0	0	0	0	0	0	0	0	0	0	0
6	300340	Unbefugter Gebrauch von Fahrrädern	19	1	0	0	0	0	0	0	0	0	0	0	0	0	0
6	300400	Einfacher Diebstahl von Schusswaffen	1	0	0	0	0	0	0	0	0	0	0	0	0	0	0
6	300500	Einfacher Diebstahl von unbaren Zahlungsmitteln	47	6	0	0	0	0	0	0	0	0	0	0	0	0	0
6	300700	Einfacher Diebstahl von/aus Automaten	21	4	0	0	0	0	0	0	0	0	0	0	0	0	0
6	300800	Einfacher Diebstahl von Antiquitäten, Kunst- und sakralen Gegenständen	3	0	0	0	0	0	0	0	0	0	0	0	0	0	0
4	305*00	Diebstahl ohne erschwerende Umstände in/aus Banken, Sparkassen, Postfilialen und -agenturen und dgl.	5	3	0	0	0	0	0	0	0	0	0	0	0	0	0
6	305000	Einfacher Diebstahl in/aus Banken, Sparkassen, Postfilialen und -agenturen und dgl. von sonstigem Gut	3	1	0	0	0	0	0	0	0	0	0	0	0	0	0
6	305500	Einfacher Diebstahl in/aus Banken, Sparkassen, Postfilialen und -agenturen und dgl. von unbaren Zahlungsmitteln	2	2	0	0	0	0	0	0	0	0	0	0	0	0	0
4	310*00	Diebstahl ohne erschwerende Umstände in/aus Dienst-, Büro-, Fabrikations-, Werkstatt- und Lagerräumen	148	9	0	0	0	0	0	0	0	0	0	0	0	0	0
6	310000	Einfacher Diebstahl in/aus Dienst-, Büro-, Fabrikations-, Werkstatt- und Lagerräumen von sonstigem Gut	134	9	0	0	0	0	0	0	0	0	0	0	0	0	0
6	310200	Einfacher Diebstahl in/aus Dienst-, Büro-, Fabrikations-, Werkstatt- und Lagerräumen von Mopeds und Krafträdern	4	0	0	0	0	0	0	0	0	0	0	0	0	0	0
6	310300	Einfacher Diebstahl in/aus Dienst-, Büro-, Fabrikations-, Werkstatt- und Lagerräumen von Fahrrädern	2	0	0	0	0	0	0	0	0	0	0	0	0	0	0
6	310500	Einfacher Diebstahl in/aus Dienst-, Büro-, Fabrikations-, Werkstatt- und Lagerräumen von unbaren Zahlungsmitteln	9	0	0	0	0	0	0	0	0	0	0	0	0	0	0
4	315*00	Diebstahl ohne erschwerende Umstände in/aus Gaststätten, Kantinen, Hotels und Pensionen	48	12	0	0	0	0	0	0	0	0	0	0	0	0	0
6	315000	Einfacher Diebstahl in/aus Gaststätten, Kantinen, Hotels und Pensionen von sonstigem Gut	42	12	0	0	0	0	0	0	0	0	0	0	0	0	0
6	315500	Einfacher Diebstahl in/aus Gaststätten, Kantinen, Hotels und Pensionen von unbaren Zahlungsmitteln	2	0	0	0	0	0	0	0	0	0	0	0	0	0	0
6	315700	Einfacher Diebstahl in/aus Gaststätten, Kantinen, Hotels und Pensionen von/aus Automaten	4	0	0	0	0	0	0	0	0	0	0	0	0	0	0
4	325*00	Diebstahl ohne erschwerende Umstände in/aus Kiosken, Warenhäusern, Verkaufsräumen, Selbstbedienungsläden, Schaufenstern, Schaukästen und Vitrinen	5.919	1.349	0	0	0	0	0	1	0	0	0	0	0	2	0
6	325000	Einfacher Diebstahl in/aus Warenhäusern, Verkaufsräumen, Selbstbedienungsläden (ohne Ladendiebstahl)	125	15	0	0	0	0	0	0	0	0	0	0	0	0	0
6	325500	Einfacher Diebstahl in/aus Warenhäusern, Verkaufsräumen, Selbstbedienungsläden von unbaren Zahlungsmitteln	9	1	0	0	0	0	0	0	0	0	0	0	0	0	0
4	326*00	Ladendiebstahl ohne erschwerende Umstände	5.824	1.337	0	0	0	0	0	1	0	0	0	0	0	2	0
6	326000	Einfacher Ladendiebstahl von sonstigem Gut	5.824	1.337	0	0	0	0	0	1	0	0	0	0	0	2	0
4	335*00	Diebstahl ohne erschwerende Umstände in/aus Wohnungen	571	69	0	0	0	0	0	0	0	0	0	0	0	0	0
6	335000	Einfacher Diebstahl in/aus Wohnungen von sonstigem Gut	556	68	0	0	0	0	0	0	0	0	0	0	0	0	0
6	335400	Einfacher Diebstahl in/aus Wohnungen von Schusswaffen	2	1	0	0	0	0	0	0	0	0	0	0	0	0	0
6	335500	Einfacher Diebstahl in/aus Wohnungen von unbaren Zahlungsmitteln	14	1	0	0	0	0	0	0	0	0	0	0	0	0	0

	Schlüssel der Tat	Straftat	Täter insgesamt pro Deliktschlüssel	Nicht-deutsche Täter pro Deliktschlüssel	471 Turkmenistan	126 Dänemark	143 Luxemburg	223 Angola	245 Kongo	246 Demokratische Republik Kongo	255 Niger	258 Burkina Faso	263 Südafrika	286 Uganda	361 Peru	467 Korea (Republik)	136 Island
4	300300	Einfacher Diebstahl von Fahrrädern einschl. unbefugter Ingebrauchnahme	263	36	0	0	0	0	0	0	0	0	0	0	0	0	0
6	300310	Einfacher Diebstahl von Fahrrädern	247	35	0	0	0	0	0	0	0	0	0	0	0	0	0
6	300340	Unbefugter Gebrauch von Fahrrädern	19	1	0	0	0	0	0	0	0	0	0	0	0	0	0
6	300400	Einfacher Diebstahl von Schusswaffen	1	0	0	0	0	0	0	0	0	0	0	0	0	0	0
6	300500	Einfacher Diebstahl von unbaren Zahlungsmitteln	47	6	0	0	0	0	0	0	0	0	0	0	0	0	0
6	300700	Einfacher Diebstahl von/aus Automaten	21	4	0	0	0	0	0	1	0	0	0	0	0	0	0
6	300800	Einfacher Diebstahl von Antiquitäten, Kunst- und sakralen Gegenständen	3	0	0	0	0	0	0	0	0	0	0	0	0	0	0
4	305*00	Diebstahl ohne erschwerende Umstände in/aus Banken, Sparkassen, Postfilialen und -agenturen und dgl.	5	3	0	0	0	0	0	0	0	0	0	0	0	0	0
6	305000	Einfacher Diebstahl in/aus Banken, Sparkassen, Postfilialen und -agenturen und dgl. von sonstigem Gut	3	1	0	0	0	0	0	0	0	0	0	0	0	0	0
6	305500	Einfacher Diebstahl in/aus Banken, Sparkassen, Postfilialen und -agenturen und dgl. von unbaren Zahlungsmitteln	2	2	0	0	0	0	0	0	0	0	0	0	0	0	0
4	310*00	Diebstahl ohne erschwerende Umstände in/aus Dienst-, Büro-, Fabrikations-, Werkstatt- und Lagerräumen	148	9	0	0	0	0	0	0	0	0	0	0	0	0	0
6	310000	Einfacher Diebstahl in/aus Dienst-, Büro-, Fabrikations-, Werkstatt- und Lagerräumen von sonstigem Gut	134	9	0	0	0	0	0	0	0	0	0	0	0	0	0
6	310200	Einfacher Diebstahl in/aus Dienst-, Büro-, Fabrikations-, Werkstatt- und Lagerräumen von Mopeds und Krafträdern	4	0	0	0	0	0	0	0	0	0	0	0	0	0	0
6	310300	Einfacher Diebstahl in/aus Dienst-, Büro-, Fabrikations-, Werkstatt- und Lagerräumen von Fahrrädern	2	0	0	0	0	0	0	0	0	0	0	0	0	0	0
6	310500	Einfacher Diebstahl in/aus Dienst-, Büro-, Fabrikations-, Werkstatt- und Lagerräumen von unbaren Zahlungsmitteln	9	0	0	0	0	0	0	0	0	0	0	0	0	0	0
4	315*00	Diebstahl ohne erschwerende Umstände in/aus Gaststätten, Kantinen, Hotels und Pensionen	48	12	0	0	0	0	0	0	0	0	0	0	0	0	0
6	315000	Einfacher Diebstahl in/aus Gaststätten, Kantinen, Hotels und Pensionen von sonstigem Gut	42	12	0	0	0	0	0	0	0	0	0	0	0	0	0
6	315500	Einfacher Diebstahl in/aus Gaststätten, Kantinen, Hotels und Pensionen von unbaren Zahlungsmitteln	2	0	0	0	0	0	0	0	0	0	0	0	0	0	0
6	315700	Einfacher Diebstahl in/aus Gaststätten, Kantinen, Hotels und Pensionen von/aus Automaten	4	0	0	0	0	0	0	0	0	0	0	0	0	0	0
4	325*00	Diebstahl ohne erschwerende Umstände in/aus Kiosken, Warenhäusern, Verkaufsräumen, Selbstbedienungsläden, Schaufenstern, Schaukästen und Vitrinen	5.919	1.349	1	0	0	1	0	0	0	0	0	0	0	0	0
6	325000	Einfacher Diebstahl in/aus Warenhäusern, Verkaufsräumen, Selbstbedienungsläden (ohne Ladendiebstahl)	125	15	0	0	0	0	0	0	0	0	0	0	0	0	0
6	325500	Einfacher Diebstahl in/aus Warenhäusern, Verkaufsräumen, Selbstbedienungsläden von unbaren Zahlungsmitteln	9	1	0	0	0	0	0	0	0	0	0	0	0	0	0
4	326*00	Ladendiebstahl ohne erschwerende Umstände	5.824	1.337	1	0	0	1	0	0	0	0	0	0	0	0	0
6	326000	Einfacher Ladendiebstahl von sonstigem Gut	5.824	1.337	1	0	0	1	0	0	0	0	0	0	0	0	0
4	335*00	Diebstahl ohne erschwerende Umstände in/aus Wohnungen	571	69	0	0	0	0	0	0	0	0	0	0	0	0	0
6	335000	Einfacher Diebstahl in/aus Wohnungen von sonstigem Gut	556	68	0	0	0	0	0	0	0	0	0	0	0	0	0
6	335400	Einfacher Diebstahl in/aus Wohnungen von Schusswaffen	2	1	0	0	0	0	0	0	0	0	0	0	0	0	0
6	335500	Einfacher Diebstahl in/aus Wohnungen von unbaren Zahlungsmitteln	14	1	0	0	0	0	0	0	0	0	0	0	0	0	0

	Schlüssel der Tat	Straftat	Täter insgesamt pro Deliktschlüssel	Nicht-deutsche Täter pro Deliktschlüssel	157 Schweden	181 Zypern	233 Simbabwe	249 Madagaskar	265 Ruanda	269 Senegal	274 Äquatorialguinea	283 Togo	284 Tschad	323 Argentinien	336 Ecuador	346 Haiti	354 Nicaragua
4	300300	Einfacher Diebstahl von Fahrrädern einschl. unbefugter Ingebrauchnahme	263	36	0	0	0	0	0	0	0	0	0	0	0	0	0
6	300310	Einfacher Diebstahl von Fahrrädern	247	35	0	0	0	0	0	0	0	0	0	0	0	0	0
6	300340	Unbefugter Gebrauch von Fahrrädern	19	1	0	0	0	0	0	0	0	0	0	0	0	0	0
6	300400	Einfacher Diebstahl von Schusswaffen	1	0	0	0	0	0	0	0	0	0	0	0	0	0	0
6	300500	Einfacher Diebstahl von unbaren Zahlungsmitteln	47	6	0	0	0	0	0	0	0	0	0	0	0	0	0
6	300700	Einfacher Diebstahl von/aus Automaten	21	4	0	0	0	0	0	0	0	0	0	0	0	0	0
6	300800	Einfacher Diebstahl von Antiquitäten, Kunst- und sakralen Gegenständen	3	0	0	0	0	0	0	0	0	0	0	0	0	0	0
4	305*00	Diebstahl ohne erschwerende Umstände in/aus Banken, Sparkassen, Postfilialen und -agenturen und dgl.	5	3	0	0	0	0	0	0	0	0	0	0	0	0	0
6	305000	Einfacher Diebstahl in/aus Banken, Sparkassen, Postfilialen und -agenturen und dgl. von sonstigem Gut	3	1	0	0	0	0	0	0	0	0	0	0	0	0	0
6	305500	Einfacher Diebstahl in/aus Banken, Sparkassen, Postfilialen und -agenturen und dgl. von unbaren Zahlungsmitteln	2	2	0	0	0	0	0	0	0	0	0	0	0	0	0
4	310*00	Diebstahl ohne erschwerende Umstände in/aus Dienst-, Büro-, Fabrikations-, Werkstatt- und Lagerräumen	148	9	0	0	0	0	0	0	0	0	0	0	0	0	0
6	310000	Einfacher Diebstahl in/aus Dienst-, Büro-, Fabrikations-, Werkstatt- und Lagerräumen von sonstigem Gut	134	9	0	0	0	0	0	0	0	0	0	0	0	0	0
6	310200	Einfacher Diebstahl in/aus Dienst-, Büro-, Fabrikations-, Werkstatt- und Lagerräumen von Mopeds und Krafträdern	4	0	0	0	0	0	0	0	0	0	0	0	0	0	0
6	310300	Einfacher Diebstahl in/aus Dienst-, Büro-, Fabrikations-, Werkstatt- und Lagerräumen von Fahrrädern	2	0	0	0	0	0	0	0	0	0	0	0	0	0	0
6	310500	Einfacher Diebstahl in/aus Dienst-, Büro-, Fabrikations-, Werkstatt- und Lagerräumen von unbaren Zahlungsmitteln	9	0	0	0	0	0	0	0	0	0	0	0	0	0	0
4	315*00	Diebstahl ohne erschwerende Umstände in/aus Gaststätten, Kantinen, Hotels und Pensionen	48	12	0	0	0	0	0	0	0	0	0	0	0	0	0
6	315000	Einfacher Diebstahl in/aus Gaststätten, Kantinen, Hotels und Pensionen von sonstigem Gut	42	12	0	0	0	0	0	0	0	0	0	0	0	0	0
6	315500	Einfacher Diebstahl in/aus Gaststätten, Kantinen, Hotels und Pensionen von unbaren Zahlungsmitteln	2	0	0	0	0	0	0	0	0	0	0	0	0	0	0
6	315700	Einfacher Diebstahl in/aus Gaststätten, Kantinen, Hotels und Pensionen von/aus Automaten	4	0	0	0	0	0	0	0	0	0	0	0	0	0	0
4	325*00	Diebstahl ohne erschwerende Umstände in/aus Kiosken, Warenhäusern, Verkaufsräumen, Selbstbedienungsläden, Schaufenstern, Schaukästen und Vitrinen	5.919	1.349	0	0	0	0	0	0	0	0	0	0	0	0	0
6	325000	Einfacher Diebstahl in/aus Warenhäusern, Verkaufsräumen, Selbstbedienungsläden (ohne Ladendiebstahl)	125	15	0	0	0	0	0	0	0	0	0	0	0	0	0
6	325500	Einfacher Diebstahl in/aus Warenhäusern, Verkaufsräumen, Selbstbedienungsläden von unbaren Zahlungsmitteln	9	1	0	0	0	0	0	0	0	0	0	0	0	0	0
4	326*00	Ladendiebstahl ohne erschwerende Umstände	5.824	1.337	0	0	0	0	0	0	0	0	0	0	0	0	0
6	326000	Einfacher Ladendiebstahl von sonstigem Gut	5.824	1.337	0	0	0	0	0	0	0	0	0	0	0	0	0
4	335*00	Diebstahl ohne erschwerende Umstände in/aus Wohnungen	571	69	0	0	0	0	0	0	0	0	0	0	0	0	0
6	335000	Einfacher Diebstahl in/aus Wohnungen von sonstigem Gut	556	68	0	0	0	0	0	0	0	0	0	0	0	0	0
6	335400	Einfacher Diebstahl in/aus Wohnungen von Schusswaffen	2	1	0	0	0	0	0	0	0	0	0	0	0	0	0
6	335500	Einfacher Diebstahl in/aus Wohnungen von unbaren Zahlungsmitteln	14	1	0	0	0	0	0	0	0	0	0	0	0	0	0

	Schlüssel der Tat	Straftat	Täter insgesamt pro Deliktschlüssel	Nicht-deutsche Täter pro Deliktschlüssel	359 Paraguay	434 Korea (Demokratische Volksrepublik)	437 Indonesien	446 Kambodscha	447 Katar	469 Vereinigte Arabische Emirate	472 Saudi-Arabien	523 Australien	545 Mikronesien, Föderierte Staaten von	999 ohne Angabe
4	300300	Einfacher Diebstahl von Fahrrädern einschl. unbefugter Ingebrauchnahme	263	36	0	0	0	0	0	0	0	0	0	0
6	300310	Einfacher Diebstahl von Fahrrädern	247	35	0	0	0	0	0	0	0	0	0	0
6	300340	Unbefugter Gebrauch von Fahrrädern	19	1	0	0	0	0	0	0	0	0	0	0
6	300400	Einfacher Diebstahl von Schusswaffen	1	0	0	0	0	0	0	0	0	0	0	0
6	300500	Einfacher Diebstahl von unbaren Zahlungsmitteln	47	6	0	0	0	0	0	0	0	0	0	0
6	300700	Einfacher Diebstahl von/aus Automaten	21	4	0	0	0	0	0	0	0	0	0	0
6	300800	Einfacher Diebstahl von Antiquitäten, Kunst- und sakralen Gegenständen	3	0	0	0	0	0	0	0	0	0	0	0
4	305*00	Diebstahl ohne erschwerende Umstände in/aus Banken, Sparkassen, Postfilialen und -agenturen und dgl.	5	3	0	0	0	0	0	0	0	0	0	0
6	305000	Einfacher Diebstahl in/aus Banken, Sparkassen, Postfilialen und -agenturen und dgl. von sonstigem Gut	3	1	0	0	0	0	0	0	0	0	0	0
6	305500	Einfacher Diebstahl in/aus Banken, Sparkassen, Postfilialen und -agenturen und dgl. von unbaren Zahlungsmitteln	2	2	0	0	0	0	0	0	0	0	0	0
4	310*00	Diebstahl ohne erschwerende Umstände in/aus Dienst-, Büro-, Fabrikations-, Werkstatt- und Lagerräumen	148	9	0	0	0	0	0	0	0	0	0	0
6	310000	Einfacher Diebstahl in/aus Dienst-, Büro-, Fabrikations-, Werkstatt- und Lagerräumen von sonstigem Gut	134	9	0	0	0	0	0	0	0	0	0	0
6	310200	Einfacher Diebstahl in/aus Dienst-, Büro-, Fabrikations-, Werkstatt- und Lagerräumen von Mopeds und Krafträdern	4	0	0	0	0	0	0	0	0	0	0	0
6	310300	Einfacher Diebstahl in/aus Dienst-, Büro-, Fabrikations-, Werkstatt- und Lagerräumen von Fahrrädern	2	0	0	0	0	0	0	0	0	0	0	0
6	310500	Einfacher Diebstahl in/aus Dienst-, Büro-, Fabrikations-, Werkstatt- und Lagerräumen von unbaren Zahlungsmitteln	9	0	0	0	0	0	0	0	0	0	0	0
4	315*00	Diebstahl ohne erschwerende Umstände in/aus Gaststätten, Kantinen, Hotels und Pensionen	48	12	0	0	0	0	0	0	0	0	0	0
6	315000	Einfacher Diebstahl in/aus Gaststätten, Kantinen, Hotels und Pensionen von sonstigem Gut	42	12	0	0	0	0	0	0	0	0	0	0
6	315500	Einfacher Diebstahl in/aus Gaststätten, Kantinen, Hotels und Pensionen von unbaren Zahlungsmitteln	2	0	0	0	0	0	0	0	0	0	0	0
6	315700	Einfacher Diebstahl in/aus Gaststätten, Kantinen, Hotels und Pensionen von/aus Automaten	4	0	0	0	0	0	0	0	0	0	0	0
4	325*00	Diebstahl ohne erschwerende Umstände in/aus Kiosken, Warenhäusern, Verkaufsräumen, Selbstbedienungsläden, Schaufenstern, Schaukästen und Vitrinen	5.919	1.349	0	0	0	0	0	0	0	0	0	0
6	325000	Einfacher Diebstahl in/aus Warenhäusern, Verkaufsräumen, Selbstbedienungsläden (ohne Ladendiebstahl)	125	15	0	0	0	0	0	0	0	0	0	0
6	325500	Einfacher Diebstahl in/aus Warenhäusern, Verkaufsräumen, Selbstbedienungsläden von unbaren Zahlungsmitteln	9	1	0	0	0	0	0	0	0	0	0	0
4	326*00	Ladendiebstahl ohne erschwerende Umstände	5.824	1.337	0	0	0	0	0	0	0	0	0	0
6	326000	Einfacher Ladendiebstahl von sonstigem Gut	5.824	1.337	0	0	0	0	0	0	0	0	0	0
4	335*00	Diebstahl ohne erschwerende Umstände in/aus Wohnungen	571	69	0	0	0	0	0	0	0	0	0	0
6	335000	Einfacher Diebstahl in/aus Wohnungen von sonstigem Gut	556	68	0	0	0	0	0	0	0	0	0	0
6	335400	Einfacher Diebstahl in/aus Wohnungen von Schusswaffen	2	1	0	0	0	0	0	0	0	0	0	0
6	335500	Einfacher Diebstahl in/aus Wohnungen von unbaren Zahlungsmitteln	14	1	0	0	0	0	0	0	0	0	0	0

	Schlüssel der Tat	Straftat	Täter insgesamt pro Deliktschlüssel	Nicht-deutsche Täter pro Deliktschlüssel	000 Deutschland	475 Syrien, Arabische Republik	423 Afghanistan	438 Irak	152 Polen	154 Rumänien	121 Albanien	160 Russische Föderation	224 Eritrea	163 Türkei	170 Serbien	273 Somalia	144 Mazedonien, ehemalige jugoslawische Rep.
6	335800	Einfacher Diebstahl in/aus Wohnungen von Antiquitäten, Kunst- und sakralen Gegenständen	1	0	1	0	0	0	0	0	0	0	0	0	0	0	0
4	340*00	Diebstahl ohne erschwerende Umstände in/aus Boden-/Kellerräumen, Waschküchen	58	3	55	0	0	0	0	0	0	0	0	0	2	0	0
6	340000	Einfacher Diebstahl in/aus Boden-, Kellerräumen und Waschküchen von sonstigem Gut	40	2	38	0	0	0	0	0	0	0	0	0	2	0	0
6	340300	Einfacher Diebstahl in/aus Boden-, Kellerräumen und Waschküchen von Fahrrädern	18	1	17	0	0	0	0	0	0	0	0	0	0	0	0
4	345*00	Diebstahl ohne erschwerende Umstände in/aus überwiegend unbezogenen Neu- und Rohbauten, Baubuden und Baustellen	33	1	32	0	0	0	0	0	0	0	0	0	0	0	0
6	345000	Einfacher Diebstahl in/aus überwiegend unbezogenen Neu- und Rohbauten, Baubuden und Baustellen von sonstigem Gut	30	1	29	0	0	0	0	0	0	0	0	0	0	0	0
6	345100	Einfacher Diebstahl in/aus überwiegend unbezogenen Neu- und Rohbauten, Baubuden und Baustellen von Kraftwagen	1	0	1	0	0	0	0	0	0	0	0	0	0	0	0
6	345500	Einfacher Diebstahl in/aus überwiegend unbezogenen Neu- und Rohbauten, Baubuden und Baustellen von unbaren Zahlungsmitteln	2	0	2	0	0	0	0	0	0	0	0	0	0	0	0
4	350*00	Diebstahl ohne erschwerende Umstände an/aus Kraftfahrzeugen	229	30	199	0	0	1	7	2	0	0	0	0	1	0	0
6	350000	Einfacher Diebstahl an/aus Kraftfahrzeugen von sonstigem Gut	225	30	195	0	0	1	7	2	0	0	0	0	1	0	0
6	350500	Einfacher Diebstahl aus Kraftfahrzeugen von unbaren Zahlungsmitteln	4	0	4	0	0	0	0	0	0	0	0	0	0	0	0
4	370000	Einfacher Diebstahl von Betäubungsmitteln	4	0	4	0	0	0	0	0	0	0	0	0	0	0	0
64	373000	Einfacher Diebstahl von Betäubungsmitteln aus Krankenhäusern	4	0	4	0	0	0	0	0	0	0	0	0	0	0	0
6	390000	Einfacher Taschendiebstahl von sonstigem Gut	25	17	8	0	1	0	0	3	1	0	0	0	0	0	0
6	390500	Einfacher Taschendiebstahl von unbaren Zahlungsmitteln	5	1	4	0	0	0	0	0	0	0	0	0	0	0	0
4	4**00	Diebstahl unter erschwerenden Umständen §§ 243-244a StGB	2.236	401	1.835	15	10	3	94	79	13	12	0	11	14	1	6
4	4**100	Diebstahl unter erschwerenden Umständen von Kraftwagen	158	74	84	0	0	0	48	5	0	1	0	0	1	0	0
4	4**200	Diebstahl unter erschwerenden Umständen von Mopeds und Krafträdern	109	4	105	0	0	0	0	0	0	2	0	0	0	0	0
4	4**300	Diebstahl unter erschwerenden Umständen von Fahrrädern	337	21	316	0	1	0	3	0	0	1	0	3	0	0	0
4	4**400	Diebstahl unter erschwerenden Umständen von Schusswaffen	9	0	9	0	0	0	0	0	0	0	0	0	0	0	0
4	4**500	Diebstahl unter erschwerenden Umständen von unbaren Zahlungsmitteln	39	4	35	0	0	0	0	0	0	1	0	0	0	0	0
4	4**700	Diebstahl unter erschwerenden Umständen von/aus Automaten	81	7	74	0	1	0	0	1	0	0	0	0	0	0	0
4	4**800	Diebstahl unter erschwerenden Umständen von Antiquitäten, Kunst- und sakralen Gegenständen	2	0	2	0	0	0	0	0	0	0	0	0	0	0	0
4	400000	Sonstiger schwerer Diebstahl §§ 243 - 244a StGB	871	118	753	7	1	0	14	42	4	2	0	1	5	0	1
6	400010	Besonders schwerer Fall des Diebstahls	628	70	558	6	1	0	9	26	4	2	0	1	4	0	1
6	400020	Sonstiger schwerer Diebstahl gemäß §§ 244 Abs. 1 Nr. 1 und 2, 244a StGB	92	39	53	1	0	0	5	11	0	0	0	0	0	0	0
64	400081	Schwerer Diebstahl in/aus Wochenend- und Gartenhaus	176	6	170	0	0	0	0	3	0	0	0	0	1	0	0
64	400086	Schwerer Diebstahl in/aus einer Kirche	9	0	9	0	0	0	0	0	0	0	0	0	0	0	0
64	400096	Schwerer Diebstahl von Buntmetall	32	3	29	0	0	0	0	2	0	0	0	0	0	0	0
4	400100	Schwerer Diebstahl von Kraftwagen	138	67	71	0	0	0	47	0	0	1	0	0	1	0	0
6	400110	Besonders schwerer Fall des Diebstahls von Kraftwagen	110	40	70	0	0	0	20	0	0	1	0	0	1	0	0
6	400120	Schwerer Diebstahl von Kraftwagen gemäß §§ 244 Abs. 1 Nr. 1 und 2, 244a StGB	33	32	1	0	0	0	32	0	0	0	0	0	0	0	0

	Schlüssel der Tat	Straftat	Täter insgesamt pro Deliktsschlüssel	Nicht-deutsche Täter pro Deliktsschlüssel	125 Bulgarien	150 Kosovo	221 Algerien	998 ungeklärt	252 Marokko	166 Ukraine	164 Tschechische Republik	165 Ungarn	155 Slowakei	248 Libysch-Arabische Dschamahirija	425 Aserbaidschan	137 Italien	285 Tunesien
6	335800	Einfacher Diebstahl in/aus Wohnungen von Antiquitäten, Kunst- und sakralen Gegenständen	1	0	0	0	0	0	0	0	0	0	0	0	0	0	0
4	340*00	Diebstahl ohne erschwerende Umstände in/aus Boden-/Kellerräumen, Waschküchen	58	3	0	0	0	0	0	0	0	0	0	0	0	0	0
6	340000	Einfacher Diebstahl in/aus Boden-, Kellerräumen und Waschküchen von sonstigem Gut	40	2	0	0	0	0	0	0	0	0	0	0	0	0	0
6	340300	Einfacher Diebstahl in/aus Boden-, Kellerräumen und Waschküchen von Fahrrädern	18	1	0	0	0	0	0	0	0	0	0	0	0	0	0
4	345*00	Diebstahl ohne erschwerende Umstände in/aus überwiegend unbezogenen Neu- und Rohbauten, Baubuden und Baustellen	33	1	0	0	0	0	0	0	0	0	0	0	0	0	0
6	345000	Einfacher Diebstahl in/aus überwiegend unbezogenen Neu- und Rohbauten, Baubuden und Baustellen von sonstigem Gut	30	1	0	0	0	0	0	0	0	0	0	0	0	0	0
6	345100	Einfacher Diebstahl in/aus überwiegend unbezogenen Neu- und Rohbauten, Baubuden und Baustellen von Kraftwagen	1	0	0	0	0	0	0	0	0	0	0	0	0	0	0
6	345500	Einfacher Diebstahl in/aus überwiegend unbezogenen Neu- und Rohbauten, Baubuden und Baustellen von unbaren Zahlungsmitteln	2	0	0	0	0	0	0	0	0	0	0	0	0	0	0
4	350*00	Diebstahl ohne erschwerende Umstände an/aus Kraftfahrzeugen	229	30	0	5	2	0	6	0	1	0	1	0	0	0	0
6	350000	Einfacher Diebstahl an/aus Kraftfahrzeugen von sonstigem Gut	225	30	0	5	2	0	6	0	1	0	1	0	0	0	0
6	350500	Einfacher Diebstahl aus Kraftfahrzeugen von unbaren Zahlungsmitteln	4	0	0	0	0	0	0	0	0	0	0	0	0	0	0
4	370000	Einfacher Diebstahl von Betäubungsmitteln	4	0	0	0	0	0	0	0	0	0	0	0	0	0	0
64	373000	Einfacher Diebstahl von Betäubungsmitteln aus Krankenhäusern	4	0	0	0	0	0	0	0	0	0	0	0	0	0	0
6	390000	Einfacher Taschendiebstahl von sonstigem Gut	25	17	2	1	3	0	3	0	1	0	0	0	0	1	1
6	390500	Einfacher Taschendiebstahl von unbaren Zahlungsmitteln	5	1	0	0	0	0	0	0	0	0	0	0	0	0	1
4	4**00	Diebstahl unter erschwerenden Umständen §§ 243-244a StGB	2.236	401	0	24	16	3	6	3	11	8	4	6	1	1	2
4	4**100	Diebstahl unter erschwerenden Umständen von Kraftwagen	158	74	0	1	2	0	0	0	4	0	1	3	0	0	0
4	4**200	Diebstahl unter erschwerenden Umständen von Mopeds und Krafträdern	109	4	0	0	0	0	0	0	2	0	0	0	0	0	0
4	4**300	Diebstahl unter erschwerenden Umständen von Fahrrädern	337	21	0	0	2	1	0	1	0	0	1	0	1	0	1
4	4**400	Diebstahl unter erschwerenden Umständen von Schusswaffen	9	0	0	0	0	0	0	0	0	0	0	0	0	0	0
4	4**500	Diebstahl unter erschwerenden Umständen von unbaren Zahlungsmitteln	39	4	0	0	2	1	0	0	0	0	0	0	0	0	0
4	4**700	Diebstahl unter erschwerenden Umständen von/aus Automaten	81	7	0	5	0	0	0	0	0	0	0	0	0	0	0
4	4**800	Diebstahl unter erschwerenden Umständen von Antiquitäten, Kunst- und sakralen Gegenständen	2	0	0	0	0	0	0	0	0	0	0	0	0	0	0
4	400000	Sonstiger schwerer Diebstahl §§ 243 - 244a StGB	871	118	0	9	5	0	3	0	5	2	0	2	0	0	0
6	400010	Besonders schwerer Fall des Diebstahls	628	70	0	0	0	0	0	0	4	0	0	1	0	0	0
6	400020	Sonstiger schwerer Diebstahl gemäß §§ 244 Abs. 1 Nr. 1 und 2, 244a StGB	92	39	0	9	5	0	3	0	0	2	0	1	0	0	0
64	400081	Schwerer Diebstahl in/aus Wochenend- und Gartenhaus	176	6	0	0	0	0	0	0	1	0	0	0	0	0	0
64	400086	Schwerer Diebstahl in/aus einer Kirche	9	0	0	0	0	0	0	0	0	0	0	0	0	0	0
64	400096	Schwerer Diebstahl von Buntmetall	32	3	0	0	0	0	0	0	0	0	0	0	0	0	0
4	400100	Schwerer Diebstahl von Kraftwagen	138	67	0	1	2	0	0	0	4	0	1	3	0	0	0
6	400110	Besonders schwerer Fall des Diebstahls von Kraftwagen	110	40	0	1	2	0	0	0	4	0	1	3	0	0	0
6	400120	Schwerer Diebstahl von Kraftwagen gemäß §§ 244 Abs. 1 Nr. 1 und 2, 244a StGB	33	32	0	0	0	0	0	0	0	0	0	0	0	0	0

	Schlüssel der Tat	Straftat	Täter insgesamt pro Deliktschlüssel	Nicht-deutsche Täter pro Deliktschlüssel	139 Lettland	422 Armenien	432 Vietnam	142 Litauen	430 Georgien	134 Griechenland	439 Iran, Islamische Republik	436 Indien	161 Spanien	151 Österreich	148 Niederlande	169 Belarus	146 Moldau, Republik
6	335800	Einfacher Diebstahl in/aus Wohnungen von Antiquitäten, Kunst- und sakralen Gegenständen	1	0	0	0	0	0	0	0	0	0	0	0	0	0	0
4	340*00	Diebstahl ohne erschwerende Umstände in/aus Boden-/Kellerräumen, Waschküchen	58	3	1	0	0	0	0	0	0	0	0	0	0	0	0
6	340000	Einfacher Diebstahl in/aus Boden-, Kellerräumen und Waschküchen von sonstigem Gut	40	2	0	0	0	0	0	0	0	0	0	0	0	0	0
6	340300	Einfacher Diebstahl in/aus Boden-, Kellerräumen und Waschküchen von Fahrrädern	18	1	1	0	0	0	0	0	0	0	0	0	0	0	0
4	345*00	Diebstahl ohne erschwerende Umstände in/aus überwiegend unbezogenen Neu- und Rohbauten, Baubuden und Baustellen	33	1	0	0	0	0	0	0	0	0	0	0	0	0	0
6	345000	Einfacher Diebstahl in/aus überwiegend unbezogenen Neu- und Rohbauten, Baubuden und Baustellen von sonstigem Gut	30	1	0	0	0	0	0	0	0	0	0	0	0	0	0
6	345100	Einfacher Diebstahl in/aus überwiegend unbezogenen Neu- und Rohbauten, Baubuden und Baustellen von Kraftwagen	1	0	0	0	0	0	0	0	0	0	0	0	0	0	0
6	345500	Einfacher Diebstahl in/aus überwiegend unbezogenen Neu- und Rohbauten, Baubuden und Baustellen von unbaren Zahlungsmitteln	2	0	0	0	0	0	0	0	0	0	0	0	0	0	0
4	350*00	Diebstahl ohne erschwerende Umstände an/aus Kraftfahrzeugen	229	30	1	0	1	1	0	0	0	0	0	0	0	0	0
6	350000	Einfacher Diebstahl an/aus Kraftfahrzeugen von sonstigem Gut	225	30	1	0	1	1	0	0	0	0	0	0	0	0	0
6	350500	Einfacher Diebstahl aus Kraftfahrzeugen von unbaren Zahlungsmitteln	4	0	0	0	0	0	0	0	0	0	0	0	0	0	0
4	370000	Einfacher Diebstahl von Betäubungsmitteln	4	0	0	0	0	0	0	0	0	0	0	0	0	0	0
64	373000	Einfacher Diebstahl von Betäubungsmitteln aus Krankenhäusern	4	0	0	0	0	0	0	0	0	0	0	0	0	0	0
6	390000	Einfacher Taschendiebstahl von sonstigem Gut	25	17	0	0	0	0	0	0	0	0	0	0	0	0	0
6	390500	Einfacher Taschendiebstahl von unbaren Zahlungsmitteln	5	1	0	0	0	0	0	0	0	0	0	0	0	0	0
4	4**00	Diebstahl unter erschwerenden Umständen §§ 243-244a StGB	2.236	401	5	2	17	10	0	0	0	0	0	0	0	4	2
4	4**100	Diebstahl unter erschwerenden Umständen von Kraftwagen	158	74	0	0	8	0	0	0	0	0	0	0	0	0	0
4	4**200	Diebstahl unter erschwerenden Umständen von Mopeds und Krafträdern	109	4	0	0	0	0	0	0	0	0	0	0	0	0	0
4	4**300	Diebstahl unter erschwerenden Umständen von Fahrrädern	337	21	1	0	0	0	0	0	0	0	0	0	0	2	0
4	4**400	Diebstahl unter erschwerenden Umständen von Schusswaffen	9	0	0	0	0	0	0	0	0	0	0	0	0	0	0
4	4**500	Diebstahl unter erschwerenden Umständen von unbaren Zahlungsmitteln	39	4	0	0	0	0	0	0	0	0	0	0	0	0	0
4	4**700	Diebstahl unter erschwerenden Umständen von/aus Automaten	81	7	0	0	0	0	0	0	0	0	0	0	0	0	0
4	4**800	Diebstahl unter erschwerenden Umständen von Antiquitäten, Kunst- und sakralen Gegenständen	2	0	0	0	0	0	0	0	0	0	0	0	0	0	0
4	400000	Sonstiger schwerer Diebstahl §§ 243 - 244a StGB	871	118	2	2	2	3	0	0	0	0	0	0	0	0	0
6	400010	Besonders schwerer Fall des Diebstahls	628	70	1	2	2	1	0	0	0	0	0	0	0	0	0
6	400020	Sonstiger schwerer Diebstahl gemäß §§ 244 Abs. 1 Nr. 1 und 2, 244a StGB	92	39	0	0	0	2	0	0	0	0	0	0	0	0	0
64	400081	Schwerer Diebstahl in/aus Wochenend- und Gartenhaus	176	6	1	0	0	0	0	0	0	0	0	0	0	0	0
64	400086	Schwerer Diebstahl in/aus einer Kirche	9	0	0	0	0	0	0	0	0	0	0	0	0	0	0
64	400096	Schwerer Diebstahl von Buntmetall	32	3	0	0	0	0	0	0	0	0	0	0	0	0	0
4	400100	Schwerer Diebstahl von Kraftwagen	138	67	0	0	7	0	0	0	0	0	0	0	0	0	0
6	400110	Besonders schwerer Fall des Diebstahls von Kraftwagen	110	40	0	0	7	0	0	0	0	0	0	0	0	0	0
6	400120	Schwerer Diebstahl von Kraftwagen gemäß §§ 244 Abs. 1 Nr. 1 und 2, 244a StGB	33	32	0	0	0	0	0	0	0	0	0	0	0	0	0

	Schlüssel der Tat	Straftat	Täter insgesamt pro Deliktschlüssel	Nicht-deutsche Täter pro Deliktschlüssel	997 staatenlos	461 Pakistan	130 Kroatien	444 Kasachstan	451 Libanon	122 Bosnien und Herzegowina	225 Äthiopien	479 China	158 Schweiz	445 Jordanien	153 Portugal	129 Frankreich	261 Guinea
6	335800	Einfacher Diebstahl in/aus Wohnungen von Antiquitäten, Kunst- und sakralen Gegenständen	1	0	0	0	0	0	0	0	0	0	0	0	0	0	0
4	340*00	Diebstahl ohne erschwerende Umstände in/aus Boden-/Kellerräumen, Waschküchen	58	3	0	0	0	0	0	0	0	0	0	0	0	0	0
6	340000	Einfacher Diebstahl in/aus Boden-, Kellerräumen und Waschküchen von sonstigem Gut	40	2	0	0	0	0	0	0	0	0	0	0	0	0	0
6	340300	Einfacher Diebstahl in/aus Boden-, Kellerräumen und Waschküchen von Fahrrädern	18	1	0	0	0	0	0	0	0	0	0	0	0	0	0
4	345*00	Diebstahl ohne erschwerende Umstände in/aus überwiegend unbezogenen Neu- und Rohbauten, Baubuden und Baustellen	33	1	0	0	0	0	0	0	0	0	0	0	0	0	0
6	345000	Einfacher Diebstahl in/aus überwiegend unbezogenen Neu- und Rohbauten, Baubuden und Baustellen von sonstigem Gut	30	1	0	0	0	0	0	0	0	0	0	0	0	0	0
6	345100	Einfacher Diebstahl in/aus überwiegend unbezogenen Neu- und Rohbauten, Baubuden und Baustellen von Kraftwagen	1	0	0	0	0	0	0	0	0	0	0	0	0	0	0
6	345500	Einfacher Diebstahl in/aus überwiegend unbezogenen Neu- und Rohbauten, Baubuden und Baustellen von unbaren Zahlungsmitteln	2	0	0	0	0	0	0	0	0	0	0	0	0	0	0
4	350*00	Diebstahl ohne erschwerende Umstände an/aus Kraftfahrzeugen	229	30	0	0	0	1	0	0	0	0	0	0	0	0	0
6	350000	Einfacher Diebstahl an/aus Kraftfahrzeugen von sonstigem Gut	225	30	0	0	0	1	0	0	0	0	0	0	0	0	0
6	350500	Einfacher Diebstahl aus Kraftfahrzeugen von unbaren Zahlungsmitteln	4	0	0	0	0	0	0	0	0	0	0	0	0	0	0
4	370000	Einfacher Diebstahl von Betäubungsmitteln	4	0	0	0	0	0	0	0	0	0	0	0	0	0	0
64	373000	Einfacher Diebstahl von Betäubungsmitteln aus Krankenhäusern	4	0	0	0	0	0	0	0	0	0	0	0	0	0	0
6	390000	Einfacher Taschendiebstahl von sonstigem Gut	25	17	0	0	0	0	0	0	0	0	0	0	0	0	0
6	390500	Einfacher Taschendiebstahl von unbaren Zahlungsmitteln	5	1	0	0	0	0	0	0	0	0	0	0	0	0	0
4	4**00	Diebstahl unter erschwerenden Umständen §§ 243-244a StGB	2.236	401	1	0	0	3	2	5	0	0	0	0	1	1	0
4	4**100	Diebstahl unter erschwerenden Umständen von Kraftwagen	158	74	0	0	0	0	0	0	0	0	0	0	0	0	0
4	4**200	Diebstahl unter erschwerenden Umständen von Mopeds und Krafträdern	109	4	0	0	0	0	0	0	0	0	0	0	0	0	0
4	4**300	Diebstahl unter erschwerenden Umständen von Fahrrädern	337	21	0	0	0	1	0	0	0	0	0	0	1	0	0
4	4**400	Diebstahl unter erschwerenden Umständen von Schusswaffen	9	0	0	0	0	0	0	0	0	0	0	0	0	0	0
4	4**500	Diebstahl unter erschwerenden Umständen von unbaren Zahlungsmitteln	39	4	0	0	0	0	0	0	0	0	0	0	0	0	0
4	4**700	Diebstahl unter erschwerenden Umständen von/aus Automaten	81	7	0	0	0	0	0	0	0	0	0	0	0	0	0
4	4**800	Diebstahl unter erschwerenden Umständen von Antiquitäten, Kunst- und sakralen Gegenständen	2	0	0	0	0	0	0	0	0	0	0	0	0	0	0
4	400000	Sonstiger schwerer Diebstahl §§ 243 - 244a StGB	871	118	0	0	0	1	1	1	0	0	0	0	1	0	0
6	400010	Besonders schwerer Fall des Diebstahls	628	70	0	0	0	1	1	1	0	0	0	0	0	0	0
6	400020	Sonstiger schwerer Diebstahl gemäß §§ 244 Abs. 1 Nr. 1 und 2, 244a StGB	92	39	0	0	0	0	0	0	0	0	0	0	0	0	0
64	400081	Schwerer Diebstahl in/aus Wochenend- und Gartenhaus	176	6	0	0	0	0	0	0	0	0	0	0	0	0	0
64	400086	Schwerer Diebstahl in/aus einer Kirche	9	0	0	0	0	0	0	0	0	0	0	0	0	0	0
64	400096	Schwerer Diebstahl von Buntmetall	32	3	0	0	0	0	0	0	0	0	0	0	1	0	0
4	400100	Schwerer Diebstahl von Kraftwagen	138	67	0	0	0	0	0	0	0	0	0	0	0	0	0
6	400110	Besonders schwerer Fall des Diebstahls von Kraftwagen	110	40	0	0	0	0	0	0	0	0	0	0	0	0	0
6	400120	Schwerer Diebstahl von Kraftwagen gemäß §§ 244 Abs. 1 Nr. 1 und 2, 244a StGB	33	32	0	0	0	0	0	0	0	0	0	0	0	0	0

	Schlüssel der Tat	Straftat	Täter insgesamt pro Deliktsschlüssel	Nicht-deutsche Täter pro Deliktsschlüssel	368 Vereinigte Staaten von Amerika (USA)	287 Ägypten	476 Thailand	232 Nigeria	131 Slowenien	327 Brasilien	351 Kuba	441 Israel	168 Verein. Königreich Großbritannien/Nordirland	229 Benin	231 Cote d'Ivoire (Elfenbeinküste)	335 Dominikanische Republik	124 Belgien
6	335800	Einfacher Diebstahl in/aus Wohnungen von Antiquitäten, Kunst- und sakralen Gegenständen	1	0	0	0	0	0	0	0	0	0	0	0	0	0	0
4	340*00	Diebstahl ohne erschwerende Umstände in/aus Boden-/Kellerräumen, Waschküchen	58	3	0	0	0	0	0	0	0	0	0	0	0	0	0
6	340000	Einfacher Diebstahl in/aus Boden-, Kellerräumen und Waschküchen von sonstigem Gut	40	2	0	0	0	0	0	0	0	0	0	0	0	0	0
6	340300	Einfacher Diebstahl in/aus Boden-, Kellerräumen und Waschküchen von Fahrrädern	18	1	0	0	0	0	0	0	0	0	0	0	0	0	0
4	345*00	Diebstahl ohne erschwerende Umstände in/aus überwiegend unbezogenen Neu- und Rohbauten, Baubuden und Baustellen	33	1	0	0	0	0	0	0	0	0	0	0	0	0	0
6	345000	Einfacher Diebstahl in/aus überwiegend unbezogenen Neu- und Rohbauten, Baubuden und Baustellen von sonstigem Gut	30	1	0	0	0	0	0	0	0	0	0	0	0	0	0
6	345100	Einfacher Diebstahl in/aus überwiegend unbezogenen Neu- und Rohbauten, Baubuden und Baustellen von Kraftwagen	1	0	0	0	0	0	0	0	0	0	0	0	0	0	0
6	345500	Einfacher Diebstahl in/aus überwiegend unbezogenen Neu- und Rohbauten, Baubuden und Baustellen von unbaren Zahlungsmitteln	2	0	0	0	0	0	0	0	0	0	0	0	0	0	0
4	350*00	Diebstahl ohne erschwerende Umstände an/aus Kraftfahrzeugen	229	30	0	0	0	0	0	0	0	0	0	0	0	0	0
6	350000	Einfacher Diebstahl an/aus Kraftfahrzeugen von sonstigem Gut	225	30	0	0	0	0	0	0	0	0	0	0	0	0	0
6	350500	Einfacher Diebstahl aus Kraftfahrzeugen von unbaren Zahlungsmitteln	4	0	0	0	0	0	0	0	0	0	0	0	0	0	0
4	370000	Einfacher Diebstahl von Betäubungsmitteln	4	0	0	0	0	0	0	0	0	0	0	0	0	0	0
64	373000	Einfacher Diebstahl von Betäubungsmitteln aus Krankenhäusern	4	0	0	0	0	0	0	0	0	0	0	0	0	0	0
6	390000	Einfacher Taschendiebstahl von sonstigem Gut	25	17	0	0	0	0	0	0	0	0	0	0	0	0	0
6	390500	Einfacher Taschendiebstahl von unbaren Zahlungsmitteln	5	1	0	0	0	0	0	0	0	0	0	0	0	0	0
4	4**00	Diebstahl unter erschwerenden Umständen §§ 243-244a StGB	2.236	401	0	0	0	0	0	0	0	0	1	0	0	0	0
4	4**100	Diebstahl unter erschwerenden Umständen von Kraftwagen	158	74	0	0	0	0	0	0	0	0	0	0	0	0	0
4	4**200	Diebstahl unter erschwerenden Umständen von Mopeds und Krafträdern	109	4	0	0	0	0	0	0	0	0	0	0	0	0	0
4	4**300	Diebstahl unter erschwerenden Umständen von Fahrrädern	337	21	0	0	0	0	0	0	0	0	0	0	0	0	0
4	4**400	Diebstahl unter erschwerenden Umständen von Schusswaffen	9	0	0	0	0	0	0	0	0	0	0	0	0	0	0
4	4**500	Diebstahl unter erschwerenden Umständen von unbaren Zahlungsmitteln	39	4	0	0	0	0	0	0	0	0	0	0	0	0	0
4	4**700	Diebstahl unter erschwerenden Umständen von/aus Automaten	81	7	0	0	0	0	0	0	0	0	0	0	0	0	0
4	4**800	Diebstahl unter erschwerenden Umständen von Antiquitäten, Kunst- und sakralen Gegenständen	2	0	0	0	0	0	0	0	0	0	0	0	0	0	0
4	400000	Sonstiger schwerer Diebstahl §§ 243 - 244a StGB	871	118	0	0	0	0	0	0	0	0	1	0	0	0	0
6	400010	Besonders schwerer Fall des Diebstahls	628	70	0	0	0	0	0	0	0	0	1	0	0	0	0
6	400020	Sonstiger schwerer Diebstahl gemäß §§ 244 Abs. 1 Nr. 1 und 2, 244a StGB	92	39	0	0	0	0	0	0	0	0	0	0	0	0	0
64	400081	Schwerer Diebstahl in/aus Wochenend- und Gartenhaus	176	6	0	0	0	0	0	0	0	0	0	0	0	0	0
64	400086	Schwerer Diebstahl in/aus einer Kirche	9	0	0	0	0	0	0	0	0	0	0	0	0	0	0
64	400096	Schwerer Diebstahl von Buntmetall	32	3	0	0	0	0	0	0	0	0	0	0	0	0	0
4	400100	Schwerer Diebstahl von Kraftwagen	138	67	0	0	0	0	0	0	0	0	0	0	0	0	0
6	400110	Besonders schwerer Fall des Diebstahls von Kraftwagen	110	40	0	0	0	0	0	0	0	0	0	0	0	0	0
6	400120	Schwerer Diebstahl von Kraftwagen gemäß §§ 244 Abs. 1 Nr. 1 und 2, 244a StGB	33	32	0	0	0	0	0	0	0	0	0	0	0	0	0

	Schlüssel der Tat	Straftat	Täter insgesamt pro Deliktschlüssel	Nicht-deutsche Täter pro Deliktschlüssel	238 Ghana	262 Kamerun	277 Sudan	140 Montenegro	243 Kenia	272 Sierra Leone	477 Usbekistan	254 Mosambik	367 Venezuela	460 Bangladesch	127 Estland	247 Liberia	431 Sri Lanka
6	335800	Einfacher Diebstahl in/aus Wohnungen von Antiquitäten, Kunst- und sakralen Gegenständen	1	0	0	0	0	0	0	0	0	0	0	0	0	0	0
4	340*00	Diebstahl ohne erschwerende Umstände in/aus Boden-/Kellerräumen, Waschküchen	58	3	0	0	0	0	0	0	0	0	0	0	0	0	0
6	340000	Einfacher Diebstahl in/aus Boden-, Kellerräumen und Waschküchen von sonstigem Gut	40	2	0	0	0	0	0	0	0	0	0	0	0	0	0
6	340300	Einfacher Diebstahl in/aus Boden-, Kellerräumen und Waschküchen von Fahrrädern	18	1	0	0	0	0	0	0	0	0	0	0	0	0	0
4	345*00	Diebstahl ohne erschwerende Umstände in/aus überwiegend unbezogenen Neu- und Rohbauten, Baubuden und Baustellen	33	1	0	0	0	1	0	0	0	0	0	0	0	0	0
6	345000	Einfacher Diebstahl in/aus überwiegend unbezogenen Neu- und Rohbauten, Baubuden und Baustellen von sonstigem Gut	30	1	0	0	0	1	0	0	0	0	0	0	0	0	0
6	345100	Einfacher Diebstahl in/aus überwiegend unbezogenen Neu- und Rohbauten, Baubuden und Baustellen von Kraftwagen	1	0	0	0	0	0	0	0	0	0	0	0	0	0	0
6	345500	Einfacher Diebstahl in/aus überwiegend unbezogenen Neu- und Rohbauten, Baubuden und Baustellen von unbaren Zahlungsmitteln	2	0	0	0	0	0	0	0	0	0	0	0	0	0	0
4	350*00	Diebstahl ohne erschwerende Umstände an/aus Kraftfahrzeugen	229	30	0	0	0	0	0	0	0	0	0	0	0	0	0
6	350000	Einfacher Diebstahl an/aus Kraftfahrzeugen von sonstigem Gut	225	30	0	0	0	0	0	0	0	0	0	0	0	0	0
6	350500	Einfacher Diebstahl aus Kraftfahrzeugen von unbaren Zahlungsmitteln	4	0	0	0	0	0	0	0	0	0	0	0	0	0	0
4	370000	Einfacher Diebstahl von Betäubungsmitteln	4	0	0	0	0	0	0	0	0	0	0	0	0	0	0
64	373000	Einfacher Diebstahl von Betäubungsmitteln aus Krankenhäusern	4	0	0	0	0	0	0	0	0	0	0	0	0	0	0
6	390000	Einfacher Taschendiebstahl von sonstigem Gut	25	17	0	0	0	0	0	0	0	0	0	0	0	0	0
6	390500	Einfacher Taschendiebstahl von unbaren Zahlungsmitteln	5	1	0	0	0	0	0	0	0	0	0	0	0	0	0
4	4***00	Diebstahl unter erschwerenden Umständen §§ 243-244a StGB	2.236	401	0	0	0	1	1	0	1	0	0	0	0	0	0
4	4**100	Diebstahl unter erschwerenden Umständen von Kraftwagen	158	74	0	0	0	0	0	0	0	0	0	0	0	0	0
4	4**200	Diebstahl unter erschwerenden Umständen von Mopeds und Krafträdern	109	4	0	0	0	0	0	0	0	0	0	0	0	0	0
4	4**300	Diebstahl unter erschwerenden Umständen von Fahrrädern	337	21	0	0	0	0	0	0	1	0	0	0	0	0	0
4	4**400	Diebstahl unter erschwerenden Umständen von Schusswaffen	9	0	0	0	0	0	0	0	0	0	0	0	0	0	0
4	4**500	Diebstahl unter erschwerenden Umständen von unbaren Zahlungsmitteln	39	4	0	0	0	0	0	0	0	0	0	0	0	0	0
4	4**700	Diebstahl unter erschwerenden Umständen von/aus Automaten	81	7	0	0	0	0	0	0	0	0	0	0	0	0	0
4	4**800	Diebstahl unter erschwerenden Umständen von Antiquitäten, Kunst- und sakralen Gegenständen	2	0	0	0	0	0	0	0	0	0	0	0	0	0	0
4	400000	Sonstiger schwerer Diebstahl §§ 243 - 244a StGB	871	118	0	0	0	1	0	0	0	0	0	0	0	0	0
6	400010	Besonders schwerer Fall des Diebstahls	628	70	0	0	0	1	0	0	0	0	0	0	0	0	0
6	400020	Sonstiger schwerer Diebstahl gemäß §§ 244 Abs. 1 Nr. 1 und 2, 244a StGB	92	39	0	0	0	0	0	0	0	0	0	0	0	0	0
64	400081	Schwerer Diebstahl in/aus Wochenend- und Gartenhaus	176	6	0	0	0	0	0	0	0	0	0	0	0	0	0
64	400086	Schwerer Diebstahl in/aus einer Kirche	9	0	0	0	0	0	0	0	0	0	0	0	0	0	0
64	400096	Schwerer Diebstahl von Buntmetall	32	3	0	0	0	0	0	0	0	0	0	0	0	0	0
4	400100	Schwerer Diebstahl von Kraftwagen	138	67	0	0	0	0	0	0	0	0	0	0	0	0	0
6	400110	Besonders schwerer Fall des Diebstahls von Kraftwagen	110	40	0	0	0	0	0	0	0	0	0	0	0	0	0
6	400120	Schwerer Diebstahl von Kraftwagen gemäß §§ 244 Abs. 1 Nr. 1 und 2, 244a StGB	33	32	0	0	0	0	0	0	0	0	0	0	0	0	0

	Schlüssel der Tat	Straftat	Täter insgesamt pro Deliktschlüssel	Nicht-deutsche Täter pro Deliktschlüssel	458 Nepal	462 Philippinen	128 Finnland	135 Irland	237 Gambia	251 Mali	259 Guinea-Bissau	348 Kanada	353 Mexiko	421 Jemen	450 Kirgisistan	457 Mongolei	470 Tadschikistan
6	335800	Einfacher Diebstahl in/aus Wohnungen von Antiquitäten, Kunst- und sakralen Gegenständen	1	0	0	0	0	0	0	0	0	0	0	0	0	0	0
4	340*00	Diebstahl ohne erschwerende Umstände in/aus Boden-/Kellerräumen, Waschküchen	58	3	0	0	0	0	0	0	0	0	0	0	0	0	0
6	340000	Einfacher Diebstahl in/aus Boden-, Kellerräumen und Waschküchen von sonstigem Gut	40	2	0	0	0	0	0	0	0	0	0	0	0	0	0
6	340300	Einfacher Diebstahl in/aus Boden-, Kellerräumen und Waschküchen von Fahrrädern	18	1	0	0	0	0	0	0	0	0	0	0	0	0	0
4	345*00	Diebstahl ohne erschwerende Umstände in/aus überwiegend unbezogenen Neu- und Rohbauten, Baubuden und Baustellen	33	1	0	0	0	0	0	0	0	0	0	0	0	0	0
6	345000	Einfacher Diebstahl in/aus überwiegend unbezogenen Neu- und Rohbauten, Baubuden und Baustellen von sonstigem Gut	30	1	0	0	0	0	0	0	0	0	0	0	0	0	0
6	345100	Einfacher Diebstahl in/aus überwiegend unbezogenen Neu- und Rohbauten, Baubuden und Baustellen von Kraftwagen	1	0	0	0	0	0	0	0	0	0	0	0	0	0	0
6	345500	Einfacher Diebstahl in/aus überwiegend unbezogenen Neu- und Rohbauten, Baubuden und Baustellen von unbaren Zahlungsmitteln	2	0	0	0	0	0	0	0	0	0	0	0	0	0	0
4	350*00	Diebstahl ohne erschwerende Umstände an/aus Kraftfahrzeugen	229	30	0	0	0	0	0	0	0	0	0	0	0	0	0
6	350000	Einfacher Diebstahl an/aus Kraftfahrzeugen von sonstigem Gut	225	30	0	0	0	0	0	0	0	0	0	0	0	0	0
6	350500	Einfacher Diebstahl aus Kraftfahrzeugen von unbaren Zahlungsmitteln	4	0	0	0	0	0	0	0	0	0	0	0	0	0	0
4	370000	Einfacher Diebstahl von Betäubungsmitteln	4	0	0	0	0	0	0	0	0	0	0	0	0	0	0
64	373000	Einfacher Diebstahl von Betäubungsmitteln aus Krankenhäusern	4	0	0	0	0	0	0	0	0	0	0	0	0	0	0
6	390000	Einfacher Taschendiebstahl von sonstigem Gut	25	17	0	0	0	0	0	0	0	0	0	0	0	0	0
6	390500	Einfacher Taschendiebstahl von unbaren Zahlungsmitteln	5	1	0	0	0	0	0	0	0	0	0	0	0	0	0
4	4**00	Diebstahl unter erschwerenden Umständen §§ 243-244a StGB	2.236	401	0	0	0	0	0	0	0	0	0	0	0	0	0
4	4**100	Diebstahl unter erschwerenden Umständen von Kraftwagen	158	74	0	0	0	0	0	0	0	0	0	0	0	0	0
4	4**200	Diebstahl unter erschwerenden Umständen von Mopeds und Krafträdern	109	4	0	0	0	0	0	0	0	0	0	0	0	0	0
4	4**300	Diebstahl unter erschwerenden Umständen von Fahrrädern	337	21	0	0	0	0	0	0	0	0	0	0	0	0	0
4	4**400	Diebstahl unter erschwerenden Umständen von Schusswaffen	9	0	0	0	0	0	0	0	0	0	0	0	0	0	0
4	4**500	Diebstahl unter erschwerenden Umständen von unbaren Zahlungsmitteln	39	4	0	0	0	0	0	0	0	0	0	0	0	0	0
4	4**700	Diebstahl unter erschwerenden Umständen von/aus Automaten	81	7	0	0	0	0	0	0	0	0	0	0	0	0	0
4	4**800	Diebstahl unter erschwerenden Umständen von Antiquitäten, Kunst- und sakralen Gegenständen	2	0	0	0	0	0	0	0	0	0	0	0	0	0	0
4	400000	Sonstiger schwerer Diebstahl §§ 243 - 244a StGB	871	118	0	0	0	0	0	0	0	0	0	0	0	0	0
6	400010	Besonders schwerer Fall des Diebstahls	628	70	0	0	0	0	0	0	0	0	0	0	0	0	0
6	400020	Sonstiger schwerer Diebstahl gemäß §§ 244 Abs. 1 Nr. 1 und 2, 244a StGB	92	39	0	0	0	0	0	0	0	0	0	0	0	0	0
64	400081	Schwerer Diebstahl in/aus Wochenend- und Gartenhaus	176	6	0	0	0	0	0	0	0	0	0	0	0	0	0
64	400086	Schwerer Diebstahl in/aus einer Kirche	9	0	0	0	0	0	0	0	0	0	0	0	0	0	0
64	400096	Schwerer Diebstahl von Buntmetall	32	3	0	0	0	0	0	0	0	0	0	0	0	0	0
4	400100	Schwerer Diebstahl von Kraftwagen	138	67	0	0	0	0	0	0	0	0	0	0	0	0	0
6	400110	Besonders schwerer Fall des Diebstahls von Kraftwagen	110	40	0	0	0	0	0	0	0	0	0	0	0	0	0
6	400120	Schwerer Diebstahl von Kraftwagen gemäß §§ 244 Abs. 1 Nr. 1 und 2, 244a StGB	33	32	0	0	0	0	0	0	0	0	0	0	0	0	0

	Schlüssel der Tat	Straftat	Täter insgesamt pro Deliktschlüssel	Nicht-deutsche Täter pro Deliktschlüssel	471 Turkmenistan	126 Dänemark	143 Luxemburg	223 Angola	245 Kongo	246 Demokratische Republik Kongo	255 Niger	258 Burkina Faso	263 Südafrika	286 Uganda	361 Peru	467 Korea (Republik)	136 Island
6	335800	Einfacher Diebstahl in/aus Wohnungen von Antiquitäten, Kunst- und sakralen Gegenständen	1	0	0	0	0	0	0	0	0	0	0	0	0	0	0
4	340*00	Diebstahl ohne erschwerende Umstände in/aus Boden-/Kellerräumen, Waschküchen	58	3	0	0	0	0	0	0	0	0	0	0	0	0	0
6	340000	Einfacher Diebstahl in/aus Boden-, Kellerräumen und Waschküchen von sonstigem Gut	40	2	0	0	0	0	0	0	0	0	0	0	0	0	0
6	340300	Einfacher Diebstahl in/aus Boden-, Kellerräumen und Waschküchen von Fahrrädern	18	1	0	0	0	0	0	0	0	0	0	0	0	0	0
4	345*00	Diebstahl ohne erschwerende Umstände in/aus überwiegend unbezogenen Neu- und Rohbauten, Baubuden und Baustellen	33	1	0	0	0	0	0	0	0	0	0	0	0	0	0
6	345000	Einfacher Diebstahl in/aus überwiegend unbezogenen Neu- und Rohbauten, Baubuden und Baustellen von sonstigem Gut	30	1	0	0	0	0	0	0	0	0	0	0	0	0	0
6	345100	Einfacher Diebstahl in/aus überwiegend unbezogenen Neu- und Rohbauten, Baubuden und Baustellen von Kraftwagen	1	0	0	0	0	0	0	0	0	0	0	0	0	0	0
6	345500	Einfacher Diebstahl in/aus überwiegend unbezogenen Neu- und Rohbauten, Baubuden und Baustellen von unbaren Zahlungsmitteln	2	0	0	0	0	0	0	0	0	0	0	0	0	0	0
4	350*00	Diebstahl ohne erschwerende Umstände an/aus Kraftfahrzeugen	229	30	0	0	0	0	0	0	0	0	0	0	0	0	0
6	350000	Einfacher Diebstahl an/aus Kraftfahrzeugen von sonstigem Gut	225	30	0	0	0	0	0	0	0	0	0	0	0	0	0
6	350500	Einfacher Diebstahl aus Kraftfahrzeugen von unbaren Zahlungsmitteln	4	0	0	0	0	0	0	0	0	0	0	0	0	0	0
4	370000	Einfacher Diebstahl von Betäubungsmitteln	4	0	0	0	0	0	0	0	0	0	0	0	0	0	0
64	373000	Einfacher Diebstahl von Betäubungsmitteln aus Krankenhäusern	4	0	0	0	0	0	0	0	0	0	0	0	0	0	0
6	390000	Einfacher Taschendiebstahl von sonstigem Gut	25	17	0	0	0	0	0	0	0	0	0	0	0	0	0
6	390500	Einfacher Taschendiebstahl von unbaren Zahlungsmitteln	5	1	0	0	0	0	0	0	0	0	0	0	0	0	0
4	4**00	Diebstahl unter erschwerenden Umständen §§ 243-244a StGB	2.236	401	1	0	0	0	0	0	0	0	0	0	0	0	0
4	4**100	Diebstahl unter erschwerenden Umständen von Kraftwagen	158	74	0	0	0	0	0	0	0	0	0	0	0	0	0
4	4**200	Diebstahl unter erschwerenden Umständen von Mopeds und Krafträdern	109	4	0	0	0	0	0	0	0	0	0	0	0	0	0
4	4**300	Diebstahl unter erschwerenden Umständen von Fahrrädern	337	21	0	0	0	0	0	0	0	0	0	0	0	0	0
4	4**400	Diebstahl unter erschwerenden Umständen von Schusswaffen	9	0	0	0	0	0	0	0	0	0	0	0	0	0	0
4	4**500	Diebstahl unter erschwerenden Umständen von unbaren Zahlungsmitteln	39	4	0	0	0	0	0	0	0	0	0	0	0	0	0
4	4**700	Diebstahl unter erschwerenden Umständen von/aus Automaten	81	7	0	0	0	0	0	0	0	0	0	0	0	0	0
4	4**800	Diebstahl unter erschwerenden Umständen von Antiquitäten, Kunst- und sakralen Gegenständen	2	0	0	0	0	0	0	0	0	0	0	0	0	0	0
4	400000	Sonstiger schwerer Diebstahl §§ 243 - 244a StGB	871	118	0	0	0	0	0	0	0	0	0	0	0	0	0
6	400010	Besonders schwerer Fall des Diebstahls	628	70	0	0	0	0	0	0	0	0	0	0	0	0	0
6	400020	Sonstiger schwerer Diebstahl gemäß §§ 244 Abs. 1 Nr. 1 und 2, 244a StGB	92	39	0	0	0	0	0	0	0	0	0	0	0	0	0
64	400081	Schwerer Diebstahl in/aus Wochenend- und Gartenhaus	176	6	0	0	0	0	0	0	0	0	0	0	0	0	0
64	400086	Schwerer Diebstahl in/aus einer Kirche	9	0	0	0	0	0	0	0	0	0	0	0	0	0	0
64	400096	Schwerer Diebstahl von Buntmetall	32	3	0	0	0	0	0	0	0	0	0	0	0	0	0
4	400100	Schwerer Diebstahl von Kraftwagen	138	67	0	0	0	0	0	0	0	0	0	0	0	0	0
6	400110	Besonders schwerer Fall des Diebstahls von Kraftwagen	110	40	0	0	0	0	0	0	0	0	0	0	0	0	0
6	400120	Schwerer Diebstahl von Kraftwagen gemäß §§ 244 Abs. 1 Nr. 1 und 2, 244a StGB	33	32	0	0	0	0	0	0	0	0	0	0	0	0	0

	Schlüssel der Tat	Straftat	Täter insgesamt pro Deliktschlüssel	Nicht-deutsche Täter pro Deliktschlüssel	157 Schweden	181 Zypern	233 Simbabwe	249 Madagaskar	265 Ruanda	269 Senegal	274 Äquatorialguinea	283 Togo	284 Tschad	323 Argentinien	336 Ecuador	346 Haiti	354 Nicaragua
6	335800	Einfacher Diebstahl in/aus Wohnungen von Antiquitäten, Kunst- und sakralen Gegenständen	1	0	0	0	0	0	0	0	0	0	0	0	0	0	0
4	340*00	Diebstahl ohne erschwerende Umstände in/aus Boden-/Kellerräumen, Waschküchen	58	3	0	0	0	0	0	0	0	0	0	0	0	0	0
6	340000	Einfacher Diebstahl in/aus Boden-, Kellerräumen und Waschküchen von sonstigem Gut	40	2	0	0	0	0	0	0	0	0	0	0	0	0	0
6	340300	Einfacher Diebstahl in/aus Boden-, Kellerräumen und Waschküchen von Fahrrädern	18	1	0	0	0	0	0	0	0	0	0	0	0	0	0
4	345*00	Diebstahl ohne erschwerende Umstände in/aus überwiegend unbezogenen Neu- und Rohbauten, Baubuden und Baustellen	33	1	0	0	0	0	0	0	0	0	0	0	0	0	0
6	345000	Einfacher Diebstahl in/aus überwiegend unbezogenen Neu- und Rohbauten, Baubuden und Baustellen von sonstigem Gut	30	1	0	0	0	0	0	0	0	0	0	0	0	0	0
6	345100	Einfacher Diebstahl in/aus überwiegend unbezogenen Neu- und Rohbauten, Baubuden und Baustellen von Kraftwagen	1	0	0	0	0	0	0	0	0	0	0	0	0	0	0
6	345500	Einfacher Diebstahl in/aus überwiegend unbezogenen Neu- und Rohbauten, Baubuden und Baustellen von unbaren Zahlungsmitteln	2	0	0	0	0	0	0	0	0	0	0	0	0	0	0
4	350*00	Diebstahl ohne erschwerende Umstände an/aus Kraftfahrzeugen	229	30	0	0	0	0	0	0	0	0	0	0	0	0	0
6	350000	Einfacher Diebstahl an/aus Kraftfahrzeugen von sonstigem Gut	225	30	0	0	0	0	0	0	0	0	0	0	0	0	0
6	350500	Einfacher Diebstahl aus Kraftfahrzeugen von unbaren Zahlungsmitteln	4	0	0	0	0	0	0	0	0	0	0	0	0	0	0
4	370000	Einfacher Diebstahl von Betäubungsmitteln	4	0	0	0	0	0	0	0	0	0	0	0	0	0	0
64	373000	Einfacher Diebstahl von Betäubungsmitteln aus Krankenhäusern	4	0	0	0	0	0	0	0	0	0	0	0	0	0	0
6	390000	Einfacher Taschendiebstahl von sonstigem Gut	25	17	0	0	0	0	0	0	0	0	0	0	0	0	0
6	390500	Einfacher Taschendiebstahl von unbaren Zahlungsmitteln	5	1	0	0	0	0	0	0	0	0	0	0	0	0	0
4	4**00	Diebstahl unter erschwerenden Umständen §§ 243-244a StGB	2.236	401	0	0	0	0	0	0	0	0	0	0	0	0	0
4	4**100	Diebstahl unter erschwerenden Umständen von Kraftwagen	158	74	0	0	0	0	0	0	0	0	0	0	0	0	0
4	4**200	Diebstahl unter erschwerenden Umständen von Mopeds und Krafträdern	109	4	0	0	0	0	0	0	0	0	0	0	0	0	0
4	4**300	Diebstahl unter erschwerenden Umständen von Fahrrädern	337	21	0	0	0	0	0	0	0	0	0	0	0	0	0
4	4**400	Diebstahl unter erschwerenden Umständen von Schusswaffen	9	0	0	0	0	0	0	0	0	0	0	0	0	0	0
4	4**500	Diebstahl unter erschwerenden Umständen von unbaren Zahlungsmitteln	39	4	0	0	0	0	0	0	0	0	0	0	0	0	0
4	4**700	Diebstahl unter erschwerenden Umständen von/aus Automaten	81	7	0	0	0	0	0	0	0	0	0	0	0	0	0
4	4**800	Diebstahl unter erschwerenden Umständen von Antiquitäten, Kunst- und sakralen Gegenständen	2	0	0	0	0	0	0	0	0	0	0	0	0	0	0
4	400000	Sonstiger schwerer Diebstahl §§ 243 - 244a StGB	871	118	0	0	0	0	0	0	0	0	0	0	0	0	0
6	400010	Besonders schwerer Fall des Diebstahls	628	70	0	0	0	0	0	0	0	0	0	0	0	0	0
6	400020	Sonstiger schwerer Diebstahl gemäß §§ 244 Abs. 1 Nr. 1 und 2, 244a StGB	92	39	0	0	0	0	0	0	0	0	0	0	0	0	0
64	400081	Schwerer Diebstahl in/aus Wochenend- und Gartenhaus	176	6	0	0	0	0	0	0	0	0	0	0	0	0	0
64	400086	Schwerer Diebstahl in/aus einer Kirche	9	0	0	0	0	0	0	0	0	0	0	0	0	0	0
64	400096	Schwerer Diebstahl von Buntmetall	32	3	0	0	0	0	0	0	0	0	0	0	0	0	0
4	400100	Schwerer Diebstahl von Kraftwagen	138	67	0	0	0	0	0	0	0	0	0	0	0	0	0
6	400110	Besonders schwerer Fall des Diebstahls von Kraftwagen	110	40	0	0	0	0	0	0	0	0	0	0	0	0	0
6	400120	Schwerer Diebstahl von Kraftwagen gemäß §§ 244 Abs. 1 Nr. 1 und 2, 244a StGB	33	32	0	0	0	0	0	0	0	0	0	0	0	0	0

	Schlüssel der Tat	Straftat	Täter insgesamt pro Deliktschlüssel	Nicht-deutsche Täter pro Deliktschlüssel	359 Paraguay	434 Korea (Demokratische Volksrepublik)	437 Indonesien	446 Kambodscha	447 Katar	469 Vereinigte Arabische Emirate	472 Saudi-Arabien	523 Australien	545 Mikronesien, Föderierte Staaten von	999 ohne Angabe
6	335800	Einfacher Diebstahl in/aus Wohnungen von Antiquitäten, Kunst- und sakralen Gegenständen	1	0	0	0	0	0	0	0	0	0	0	0
4	340*00	Diebstahl ohne erschwerende Umstände in/aus Boden-/Kellerräumen, Waschküchen	58	3	0	0	0	0	0	0	0	0	0	0
6	340000	Einfacher Diebstahl in/aus Boden-, Kellerräumen und Waschküchen von sonstigem Gut	40	2	0	0	0	0	0	0	0	0	0	0
6	340300	Einfacher Diebstahl in/aus Boden-, Kellerräumen und Waschküchen von Fahrrädern	18	1	0	0	0	0	0	0	0	0	0	0
4	345*00	Diebstahl ohne erschwerende Umstände in/aus überwiegend unbezogenen Neu- und Rohbauten, Baubuden und Baustellen	33	1	0	0	0	0	0	0	0	0	0	0
6	345000	Einfacher Diebstahl in/aus überwiegend unbezogenen Neu- und Rohbauten, Baubuden und Baustellen von sonstigem Gut	30	1	0	0	0	0	0	0	0	0	0	0
6	345100	Einfacher Diebstahl in/aus überwiegend unbezogenen Neu- und Rohbauten, Baubuden und Baustellen von Kraftwagen	1	0	0	0	0	0	0	0	0	0	0	0
6	345500	Einfacher Diebstahl in/aus überwiegend unbezogenen Neu- und Rohbauten, Baubuden und Baustellen von unbaren Zahlungsmitteln	2	0	0	0	0	0	0	0	0	0	0	0
4	350*00	Diebstahl ohne erschwerende Umstände an/aus Kraftfahrzeugen	229	30	0	0	0	0	0	0	0	0	0	0
6	350000	Einfacher Diebstahl an/aus Kraftfahrzeugen von sonstigem Gut	225	30	0	0	0	0	0	0	0	0	0	0
6	350500	Einfacher Diebstahl aus Kraftfahrzeugen von unbaren Zahlungsmitteln	4	0	0	0	0	0	0	0	0	0	0	0
4	370000	Einfacher Diebstahl von Betäubungsmitteln	4	0	0	0	0	0	0	0	0	0	0	0
64	373000	Einfacher Diebstahl von Betäubungsmitteln aus Krankenhäusern	4	0	0	0	0	0	0	0	0	0	0	0
6	390000	Einfacher Taschendiebstahl von sonstigem Gut	25	17	0	0	0	0	0	0	0	0	0	0
6	390500	Einfacher Taschendiebstahl von unbaren Zahlungsmitteln	5	1	0	0	0	0	0	0	0	0	0	0
4	4**00	Diebstahl unter erschwerenden Umständen §§ 243-244a StGB	2.236	401	0	0	0	0	0	0	0	0	0	0
4	4**100	Diebstahl unter erschwerenden Umständen von Kraftwagen	158	74	0	0	0	0	0	0	0	0	0	0
4	4**200	Diebstahl unter erschwerenden Umständen von Mopeds und Krafträdern	109	4	0	0	0	0	0	0	0	0	0	0
4	4**300	Diebstahl unter erschwerenden Umständen von Fahrrädern	337	21	0	0	0	0	0	0	0	0	0	0
4	4**400	Diebstahl unter erschwerenden Umständen von Schusswaffen	9	0	0	0	0	0	0	0	0	0	0	0
4	4**500	Diebstahl unter erschwerenden Umständen von unbaren Zahlungsmitteln	39	4	0	0	0	0	0	0	0	0	0	0
4	4**700	Diebstahl unter erschwerenden Umständen von/aus Automaten	81	7	0	0	0	0	0	0	0	0	0	0
4	4**800	Diebstahl unter erschwerenden Umständen von Antiquitäten, Kunst- und sakralen Gegenständen	2	0	0	0	0	0	0	0	0	0	0	0
4	400000	Sonstiger schwerer Diebstahl §§ 243 - 244a StGB	871	118	0	0	0	0	0	0	0	0	0	0
6	400010	Besonders schwerer Fall des Diebstahls	628	70	0	0	0	0	0	0	0	0	0	0
6	400020	Sonstiger schwerer Diebstahl gemäß §§ 244 Abs. 1 Nr. 1 und 2, 244a StGB	92	39	0	0	0	0	0	0	0	0	0	0
64	400081	Schwerer Diebstahl in/aus Wochenend- und Gartenhaus	176	6	0	0	0	0	0	0	0	0	0	0
64	400086	Schwerer Diebstahl in/aus einer Kirche	9	0	0	0	0	0	0	0	0	0	0	0
64	400096	Schwerer Diebstahl von Buntmetall	32	3	0	0	0	0	0	0	0	0	0	0
4	400100	Schwerer Diebstahl von Kraftwagen	138	67	0	0	0	0	0	0	0	0	0	0
6	400110	Besonders schwerer Fall des Diebstahls von Kraftwagen	110	40	0	0	0	0	0	0	0	0	0	0
6	400120	Schwerer Diebstahl von Kraftwagen gemäß §§ 244 Abs. 1 Nr. 1 und 2, 244a StGB	33	32	0	0	0	0	0	0	0	0	0	0

	Schlüssel der Tat	Straftat	Täter insgesamt pro Deliktschlüssel	Nicht-deutsche Täter pro Deliktschlüssel	000 Deutschland	475 Syrien, Arabische Republik	423 Afghanistan	438 Irak	152 Polen	154 Rumänien	121 Albanien	160 Russische Föderation	224 Eritrea	163 Türkei	170 Serbien	273 Somalia	144 Mazedonien, ehemalige jugoslawische Rep.
4	400200	Schwerer Diebstahl von Mopeds und Krafträdern	105	4	101	0	0	0	0	0	0	2	0	0	0	0	0
6	400210	Besonders schwerer Fall des Diebstahls von Mopeds und Krafträdern	103	4	99	0	0	0	0	0	0	2	0	0	0	0	0
6	400220	Schwerer Diebstahl gemäß §§ 244 Abs. 1 Nr. 1 und 2, 244a StGB von Mopeds und Krafträdern	2	0	2	0	0	0	0	0	0	0	0	0	0	0	0
4	400300	Schwerer Diebstahl von Fahrrädern	268	17	251	0	1	0	3	0	0	0	0	3	0	0	0
6	400310	Besonders schwerer Fall des Diebstahls von Fahrrädern	268	17	251	0	1	0	3	0	0	0	0	3	0	0	0
4	400400	Schwerer Diebstahl von Schusswaffen	4	0	4	0	0	0	0	0	0	0	0	0	0	0	0
6	400410	Besonders schwerer Fall des Diebstahls von Schusswaffen	4	0	4	0	0	0	0	0	0	0	0	0	0	0	0
4	400500	Schwerer Diebstahl von unbaren Zahlungsmitteln	8	2	6	0	0	0	0	0	0	0	0	0	0	0	0
6	400510	Besonders schwerer Fall des Diebstahls von unbaren Zahlungsmitteln	8	2	6	0	0	0	0	0	0	0	0	0	0	0	0
6	400520	Schwerer Diebstahl von unbaren Zahlungsmitteln gemäß §§ 244 Abs. 1 Nr. 1 und 2, 244a StGB	1	1	0	0	0	0	0	0	0	0	0	0	0	0	0
4	400700	Schwerer Diebstahl von/aus Automaten	71	7	64	0	1	0	0	1	0	0	0	0	0	0	0
6	400710	Besonders schwerer Fall des Diebstahls von/aus Automaten	66	2	64	0	1	0	0	1	0	0	0	0	0	0	0
6	400720	Schwerer Diebstahl gemäß §§ 244 Abs. 1 Nr. 1 und 2, 244a StGB von/aus Automaten	5	5	0	0	0	0	0	0	0	0	0	0	0	0	0
4	405*00	Diebstahl unter erschwerenden Umständen in/aus Banken, Sparkassen, Postfilialen und -agenturen und dgl.	7	1	6	0	0	0	0	0	0	0	0	0	0	0	0
4	405000	Schwerer Diebstahl in/aus Banken, Sparkassen, Postfilialen und -agenturen	7	1	6	0	0	0	0	0	0	0	0	0	0	0	0
6	405010	Besonders schwerer Fall des Diebstahls in/aus Banken, Sparkassen, Postfilialen und -agenturen und dgl.	6	0	6	0	0	0	0	0	0	0	0	0	0	0	0
6	405020	Schwerer Diebstahl in/aus Banken, Sparkassen, Postfilialen/-agenturen gemäß §§ 244 Abs. 1 Nr. 1 und 2, 244a StGB	1	1	0	0	0	0	0	0	0	0	0	0	0	0	0
4	410*00	Diebstahl unter erschwerenden Umständen in/aus Dienst-, Büro-, Fabrikations-, Werkstatt- und Lagerräumen	273	44	229	0	1	0	1	22	0	2	0	2	2	0	0
4	410000	Schwerer Diebstahl in/aus Dienst-, Büro-, Fabrikations-, Werkstatt- und Lagerräumen	237	35	202	0	1	0	0	17	0	2	0	2	2	0	0
6	410010	Besonders schwerer Fall des Diebstahls in/aus Dienst-, Büro-, Fabrikations-, Werkstatt- und Lagerräumen von sonstigem Gut	215	17	198	0	1	0	0	4	0	2	0	2	2	0	0
6	410020	Schwerer Diebstahl in/aus Dienst-, Büro-, Fabrikations-, Werkstatt- und Lagerräumen von sonstigem Gut gemäß §§ 244 Abs. 1 Nr. 1 und 2, 244a StGB	36	19	17	0	0	0	0	13	0	0	0	0	0	0	0
4	410100	Bes. schw. Fall des Diebstahls in/aus Dienst-, Büro-, Fabrikations-, Werkstatt- und Lagerräumen von Kraftwagen	23	9	14	0	0	0	1	5	0	0	0	0	0	0	0
6	410110	Besonders schwerer Fall des Diebstahls in/aus Dienst-, Büro-, Fabrikations-, Werkstatt- und Lagerräumen von Kraftwagen	15	3	12	0	0	0	1	0	0	0	0	0	0	0	0
6	410120	Schwerer Diebstahl in/aus Dienst-, Büro-, Fabrikations-, Werkstatt- und Lagerräumen von Kraftwagen gemäß §§ 244 Abs. 1 Nr. 1 und 2, 244a StGB	8	6	2	0	0	0	0	5	0	0	0	0	0	0	0
4	410200	Bes. schw. Fall des Diebstahls in/aus Dienst-/Büro-/Fabrikat./Werkst./Lagerräumen von Mopeds und Krafträdern	5	0	5	0	0	0	0	0	0	0	0	0	0	0	0
6	410210	Besonders schwerer Fall des Diebstahls in/aus Dienst-, Büro-, Fabrikations-, Werkstatt- und Lagerräumen von Mopeds und Krafträdern	5	0	5	0	0	0	0	0	0	0	0	0	0	0	0
4	410300	Bes. schw. Fall des Diebstahls in/aus Dienst-, Büro-, Fabrikations-, Werkstatt- und Lagerräumen von Fahrrädern	5	0	5	0	0	0	0	0	0	0	0	0	0	0	0

	Schlüssel der Tat	Straftat	Täter insgesamt pro Deliktschlüssel	Nicht-deutsche Täter pro Deliktschlüssel	125 Bulgarien	150 Kosovo	221 Algerien	998 ungeklärt	252 Marokko	166 Ukraine	164 Tschechische Republik	165 Ungarn	155 Slowakei	248 Libysch-Arabische Dschamahirija	425 Aserbaidschan	137 Italien	285 Tunesien
4	400200	Schwerer Diebstahl von Mopeds und Krafträdern	105	4	0	0	0	0	0	0	2	0	0	0	0	0	0
6	400210	Besonders schwerer Fall des Diebstahls von Mopeds und Krafträdern	103	4	0	0	0	0	0	0	2	0	0	0	0	0	0
6	400220	Schwerer Diebstahl gemäß §§ 244 Abs. 1 Nr. 1 und 2, 244a StGB von Mopeds und Krafträdern	2	0	0	0	0	0	0	0	0	0	0	0	0	0	0
4	400300	Schwerer Diebstahl von Fahrrädern	268	17	0	0	2	1	0	1	0	0	0	0	1	0	1
6	400310	Besonders schwerer Fall des Diebstahls von Fahrrädern	268	17	0	0	2	1	0	1	0	0	0	0	1	0	1
4	400400	Schwerer Diebstahl von Schusswaffen	4	0	0	0	0	0	0	0	0	0	0	0	0	0	0
6	400410	Besonders schwerer Fall des Diebstahls von Schusswaffen	4	0	0	0	0	0	0	0	0	0	0	0	0	0	0
4	400500	Schwerer Diebstahl von unbaren Zahlungsmitteln	8	2	0	0	2	0	0	0	0	0	0	0	0	0	0
6	400510	Besonders schwerer Fall des Diebstahls von unbaren Zahlungsmitteln	8	2	0	0	2	0	0	0	0	0	0	0	0	0	0
6	400520	Schwerer Diebstahl von unbaren Zahlungsmitteln gemäß §§ 244 Abs. 1 Nr. 1 und 2, 244a StGB	1	1	0	0	1	0	0	0	0	0	0	0	0	0	0
4	400700	Schwerer Diebstahl von/aus Automaten	71	7	0	5	0	0	0	0	0	0	0	0	0	0	0
6	400710	Besonders schwerer Fall des Diebstahls von/aus Automaten	66	2	0	0	0	0	0	0	0	0	0	0	0	0	0
6	400720	Schwerer Diebstahl gemäß §§ 244 Abs. 1 Nr. 1 und 2, 244a StGB von/aus Automaten	5	5	0	5	0	0	0	0	0	0	0	0	0	0	0
4	405*00	Diebstahl unter erschwerenden Umständen in/aus Banken, Sparkassen, Postfilialen und -agenturen und dgl.	7	1	0	0	0	0	0	0	0	0	0	0	0	0	0
4	405000	Schwerer Diebstahl in/aus Banken, Sparkassen, Postfilialen und -agenturen	7	1	0	0	0	0	0	0	0	0	0	0	0	0	0
6	405010	Besonders schwerer Fall des Diebstahls in/aus Banken, Sparkassen, Postfilialen und -agenturen und dgl.	6	0	0	0	0	0	0	0	0	0	0	0	0	0	0
6	405020	Schwerer Diebstahl in/aus Banken, Sparkassen, Postfilialen/-agenturen gemäß §§ 244 Abs. 1 Nr. 1 und 2, 244a StGB	1	1	0	0	0	0	0	0	0	0	0	0	0	0	0
4	410*00	Diebstahl unter erschwerenden Umständen in/aus Dienst-, Büro-, Fabrikations-, Werkstatt- und Lagerräumen	273	44	0	5	0	1	0	0	1	0	1	1	0	1	0
4	410000	Schwerer Diebstahl in/aus Dienst-, Büro-, Fabrikations-, Werkstatt- und Lagerräumen	237	35	0	5	0	1	0	0	0	0	0	1	0	1	0
6	410010	Besonders schwerer Fall des Diebstahls in/aus Dienst-, Büro-, Fabrikations-, Werkstatt- und Lagerräumen von sonstigem Gut	215	17	0	0	0	1	0	0	0	0	0	1	0	1	0
6	410020	Schwerer Diebstahl in/aus Dienst-, Büro-, Fabrikations-, Werkstatt- und Lagerräumen von sonstigem Gut gemäß §§ 244 Abs. 1 Nr. 1 und 2, 244a StGB	36	19	0	5	0	0	0	0	0	0	0	0	0	0	0
4	410100	Bes. schw. Fall des Diebstahls in/aus Dienst-, Büro-, Fabrikations-, Werkstatt- und Lagerräumen von Kraftwagen	23	9	0	0	0	0	0	0	1	0	1	0	0	0	0
6	410110	Besonders schwerer Fall des Diebstahls in/aus Dienst-, Büro-, Fabrikations-, Werkstatt- und Lagerräumen von Kraftwagen	15	3	0	0	0	0	0	0	1	0	1	0	0	0	0
6	410120	Schwerer Diebstahl in/aus Dienst-, Büro-, Fabrikations-, Werkstatt- und Lagerräumen von Kraftwagen gemäß §§ 244 Abs. 1 Nr. 1 und 2, 244a StGB	8	6	0	0	0	0	0	0	0	0	0	0	0	0	0
4	410200	Bes. schw. Fall des Diebstahls in/aus Dienst-/Büro-/Fabrikat./Werkst./Lagerräumen von Mopeds und Krafträdern	5	0	0	0	0	0	0	0	0	0	0	0	0	0	0
6	410210	Besonders schwerer Fall des Diebstahls in/aus Dienst-, Büro-, Fabrikations-, Werkstatt- und Lagerräumen von Mopeds und Krafträdern	5	0	0	0	0	0	0	0	0	0	0	0	0	0	0
4	410300	Bes. schw. Fall des Diebstahls in/aus Dienst-, Büro-, Fabrikations-, Werkstatt- und Lagerräumen von Fahrrädern	5	0	0	0	0	0	0	0	0	0	0	0	0	0	0

	Schlüssel der Tat	Straftat	Täter insgesamt pro Deliktschlüssel	Nicht-deutsche Täter pro Deliktschlüssel	139 Lettland	422 Armenien	432 Vietnam	142 Litauen	430 Georgien	134 Griechenland	439 Iran, Islamische Republik	436 Indien	161 Spanien	151 Österreich	148 Niederlande	169 Belarus	146 Moldau, Republik
4	400200	Schwerer Diebstahl von Mopeds und Krafträdern	105	4	0	0	0	0	0	0	0	0	0	0	0	0	0
6	400210	Besonders schwerer Fall des Diebstahls von Mopeds und Krafträdern	103	4	0	0	0	0	0	0	0	0	0	0	0	0	0
6	400220	Schwerer Diebstahl gemäß §§ 244 Abs. 1 Nr. 1 und 2, 244a StGB von Mopeds und Krafträdern	2	0	0	0	0	0	0	0	0	0	0	0	0	0	0
4	400300	Schwerer Diebstahl von Fahrrädern	268	17	1	0	0	0	0	0	0	0	0	0	0	0	0
6	400310	Besonders schwerer Fall des Diebstahls von Fahrrädern	268	17	1	0	0	0	0	0	0	0	0	0	0	0	0
4	400400	Schwerer Diebstahl von Schusswaffen	4	0	0	0	0	0	0	0	0	0	0	0	0	0	0
6	400410	Besonders schwerer Fall des Diebstahls von Schusswaffen	4	0	0	0	0	0	0	0	0	0	0	0	0	0	0
4	400500	Schwerer Diebstahl von unbaren Zahlungsmitteln	8	2	0	0	0	0	0	0	0	0	0	0	0	0	0
6	400510	Besonders schwerer Fall des Diebstahls von unbaren Zahlungsmitteln	8	2	0	0	0	0	0	0	0	0	0	0	0	0	0
6	400520	Schwerer Diebstahl von unbaren Zahlungsmitteln gemäß §§ 244 Abs. 1 Nr. 1 und 2, 244a StGB	1	1	0	0	0	0	0	0	0	0	0	0	0	0	0
4	400700	Schwerer Diebstahl von/aus Automaten	71	7	0	0	0	0	0	0	0	0	0	0	0	0	0
6	400710	Besonders schwerer Fall des Diebstahls von/aus Automaten	66	2	0	0	0	0	0	0	0	0	0	0	0	0	0
6	400720	Schwerer Diebstahl gemäß §§ 244 Abs. 1 Nr. 1 und 2, 244a StGB von/aus Automaten	5	5	0	0	0	0	0	0	0	0	0	0	0	0	0
4	405*00	Diebstahl unter erschwerenden Umständen in/aus Banken, Sparkassen, Postfilialen und -agenturen und dgl.	7	1	0	0	0	0	0	0	0	0	0	0	0	0	0
4	405000	Schwerer Diebstahl in/aus Banken, Sparkassen, Postfilialen und -agenturen	7	1	0	0	0	0	0	0	0	0	0	0	0	0	0
6	405010	Besonders schwerer Fall des Diebstahls in/aus Banken, Sparkassen, Postfilialen und -agenturen und dgl.	6	0	0	0	0	0	0	0	0	0	0	0	0	0	0
6	405020	Schwerer Diebstahl in/aus Banken, Sparkassen, Postfilialen/-agenturen gemäß §§ 244 Abs. 1 Nr. 1 und 2, 244a StGB	1	1	0	0	0	0	0	0	0	0	0	0	0	0	0
4	410*00	Diebstahl unter erschwerenden Umständen in/aus Dienst-, Büro-, Fabrikations-, Werkstatt- und Lagerräumen	273	44	0	0	0	1	0	0	0	0	0	0	0	0	0
4	410000	Schwerer Diebstahl in/aus Dienst-, Büro-, Fabrikations-, Werkstatt- und Lagerräumen	237	35	0	0	0	0	0	0	0	0	0	0	0	0	0
6	410010	Besonders schwerer Fall des Diebstahls in/aus Dienst-, Büro-, Fabrikations-, Werkstatt- und Lagerräumen von sonstigem Gut	215	17	0	0	0	0	0	0	0	0	0	0	0	0	0
6	410020	Schwerer Diebstahl in/aus Dienst-, Büro-, Fabrikations-, Werkstatt- und Lagerräumen von sonstigem Gut gemäß §§ 244 Abs. 1 Nr. 1 und 2, 244a StGB	36	19	0	0	0	0	0	0	0	0	0	0	0	0	0
4	410100	Bes. schw. Fall des Diebstahls in/aus Dienst-, Büro-, Fabrikations-, Werkstatt- und Lagerräumen von Kraftwagen	23	9	0	0	0	1	0	0	0	0	0	0	0	0	0
6	410110	Besonders schwerer Fall des Diebstahls in/aus Dienst-, Büro-, Fabrikations-, Werkstatt- und Lagerräumen von Kraftwagen	15	3	0	0	0	0	0	0	0	0	0	0	0	0	0
6	410120	Schwerer Diebstahl in/aus Dienst-, Büro-, Fabrikations-, Werkstatt- und Lagerräumen von Kraftwagen gemäß §§ 244 Abs. 1 Nr. 1 und 2, 244a StGB	8	6	0	0	0	1	0	0	0	0	0	0	0	0	0
4	410200	Bes. schw. Fall des Diebstahls in/aus Dienst-/Büro-/Fabrikat./Werkst./Lagerräumen von Mopeds und Krafträdern	5	0	0	0	0	0	0	0	0	0	0	0	0	0	0
6	410210	Besonders schwerer Fall des Diebstahls in/aus Dienst-, Büro-, Fabrikations-, Werkstatt- und Lagerräumen von Mopeds und Krafträdern	5	0	0	0	0	0	0	0	0	0	0	0	0	0	0
4	410300	Bes. schw. Fall des Diebstahls in/aus Dienst-, Büro-, Fabrikations-, Werkstatt- und Lagerräumen von Fahrrädern	5	0	0	0	0	0	0	0	0	0	0	0	0	0	0

	Schlüssel der Tat	Straftat	Täter insgesamt pro Deliktschlüssel	Nicht-deutsche Täter pro Deliktschlüssel	997 staatenlos	461 Pakistan	130 Kroatien	444 Kasachstan	451 Libanon	122 Bosnien und Herzegowina	225 Äthiopien	479 China	158 Schweiz	445 Jordanien	153 Portugal	129 Frankreich	261 Guinea
4	400200	Schwerer Diebstahl von Mopeds und Krafträdern	105	4	0	0	0	0	0	0	0	0	0	0	0	0	0
6	400210	Besonders schwerer Fall des Diebstahls von Mopeds und Krafträdern	103	4	0	0	0	0	0	0	0	0	0	0	0	0	0
6	400220	Schwerer Diebstahl gemäß §§ 244 Abs. 1 Nr. 1 und 2, 244a StGB von Mopeds und Krafträdern	2	0	0	0	0	0	0	0	0	0	0	0	0	0	0
4	400300	Schwerer Diebstahl von Fahrrädern	268	17	0	0	0	1	0	0	0	0	0	0	1	0	0
6	400310	Besonders schwerer Fall des Diebstahls von Fahrrädern	268	17	0	0	0	1	0	0	0	0	0	0	1	0	0
4	400400	Schwerer Diebstahl von Schusswaffen	4	0	0	0	0	0	0	0	0	0	0	0	0	0	0
6	400410	Besonders schwerer Fall des Diebstahls von Schusswaffen	4	0	0	0	0	0	0	0	0	0	0	0	0	0	0
4	400500	Schwerer Diebstahl von unbaren Zahlungsmitteln	8	2	0	0	0	0	0	0	0	0	0	0	0	0	0
6	400510	Besonders schwerer Fall des Diebstahls von unbaren Zahlungsmitteln	8	2	0	0	0	0	0	0	0	0	0	0	0	0	0
6	400520	Schwerer Diebstahl von unbaren Zahlungsmitteln gemäß §§ 244 Abs. 1 Nr. 1 und 2, 244a StGB	1	1	0	0	0	0	0	0	0	0	0	0	0	0	0
4	400700	Schwerer Diebstahl von/aus Automaten	71	7	0	0	0	0	0	0	0	0	0	0	0	0	0
6	400710	Besonders schwerer Fall des Diebstahls von/aus Automaten	66	2	0	0	0	0	0	0	0	0	0	0	0	0	0
6	400720	Schwerer Diebstahl gemäß §§ 244 Abs. 1 Nr. 1 und 2, 244a StGB von/aus Automaten	5	5	0	0	0	0	0	0	0	0	0	0	0	0	0
4	405*00	Diebstahl unter erschwerenden Umständen in/aus Banken, Sparkassen, Postfilialen und -agenturen und dgl.	7	1	0	0	0	0	0	0	0	0	0	0	0	1	0
4	405000	Schwerer Diebstahl in/aus Banken, Sparkassen, Postfilialen und -agenturen	7	1	0	0	0	0	0	0	0	0	0	0	0	1	0
6	405010	Besonders schwerer Fall des Diebstahls in/aus Banken, Sparkassen, Postfilialen und -agenturen und dgl.	6	0	0	0	0	0	0	0	0	0	0	0	0	0	0
6	405020	Schwerer Diebstahl in/aus Banken, Sparkassen, Postfilialen/-agenturen gemäß §§ 244 Abs. 1 Nr. 1 und 2, 244a StGB	1	1	0	0	0	0	0	0	0	0	0	0	0	1	0
4	410*00	Diebstahl unter erschwerenden Umständen in/aus Dienst-, Büro-, Fabrikations-, Werkstatt- und Lagerräumen	273	44	0	0	0	1	0	0	0	0	0	0	0	0	0
4	410000	Schwerer Diebstahl in/aus Dienst-, Büro-, Fabrikations-, Werkstatt- und Lagerräumen	237	35	0	0	0	1	0	0	0	0	0	0	0	0	0
6	410010	Besonders schwerer Fall des Diebstahls in/aus Dienst-, Büro-, Fabrikations-, Werkstatt- und Lagerräumen von sonstigem Gut	215	17	0	0	0	1	0	0	0	0	0	0	0	0	0
6	410020	Schwerer Diebstahl in/aus Dienst-, Büro-, Fabrikations-, Werkstatt- und Lagerräumen von sonstigem Gut gemäß §§ 244 Abs. 1 Nr. 1 und 2, 244a StGB	36	19	0	0	0	1	0	0	0	0	0	0	0	0	0
4	410100	Bes. schw. Fall des Diebstahls in/aus Dienst-, Büro-, Fabrikations-, Werkstatt- und Lagerräumen von Kraftwagen	23	9	0	0	0	0	0	0	0	0	0	0	0	0	0
6	410110	Besonders schwerer Fall des Diebstahls in/aus Dienst-, Büro-, Fabrikations-, Werkstatt- und Lagerräumen von Kraftwagen	15	3	0	0	0	0	0	0	0	0	0	0	0	0	0
6	410120	Schwerer Diebstahl in/aus Dienst-, Büro-, Fabrikations-, Werkstatt- und Lagerräumen von Kraftwagen gemäß §§ 244 Abs. 1 Nr. 1 und 2, 244a StGB	8	6	0	0	0	0	0	0	0	0	0	0	0	0	0
4	410200	Bes. schw. Fall des Diebstahls in/aus Dienst-/Büro-/Fabrikat./Werkst./Lagerräumen von Mopeds und Krafträdern	5	0	0	0	0	0	0	0	0	0	0	0	0	0	0
6	410210	Besonders schwerer Fall des Diebstahls in/aus Dienst-, Büro-, Fabrikations-, Werkstatt- und Lagerräumen von Mopeds und Krafträdern	5	0	0	0	0	0	0	0	0	0	0	0	0	0	0
4	410300	Bes. schw. Fall des Diebstahls in/aus Dienst-, Büro-, Fabrikations-, Werkstatt- und Lagerräumen von Fahrrädern	5	0	0	0	0	0	0	0	0	0	0	0	0	0	0

	Schlüssel der Tat	Straftat	Täter insgesamt pro Deliktschlüssel	Nicht-deutsche Täter pro Deliktschlüssel	368 Vereinigte Staaten von Amerika (USA)	287 Ägypten	476 Thailand	232 Nigeria	131 Slowenien	327 Brasilien	351 Kuba	441 Israel	168 Verein. Königreich Großbritannien/Nordirland	229 Benin	231 Cote d'Ivoire (Elfenbeinküste)	335 Dominikanische Republik	124 Belgien
4	400200	Schwerer Diebstahl von Mopeds und Krafträdern	105	4	0	0	0	0	0	0	0	0	0	0	0	0	0
6	400210	Besonders schwerer Fall des Diebstahls von Mopeds und Krafträdern	103	4	0	0	0	0	0	0	0	0	0	0	0	0	0
6	400220	Schwerer Diebstahl gemäß §§ 244 Abs. 1 Nr. 1 und 2, 244a StGB von Mopeds und Krafträdern	2	0	0	0	0	0	0	0	0	0	0	0	0	0	0
4	400300	Schwerer Diebstahl von Fahrrädern	268	17	0	0	0	0	0	0	0	0	0	0	0	0	0
6	400310	Besonders schwerer Fall des Diebstahls von Fahrrädern	268	17	0	0	0	0	0	0	0	0	0	0	0	0	0
4	400400	Schwerer Diebstahl von Schusswaffen	4	0	0	0	0	0	0	0	0	0	0	0	0	0	0
6	400410	Besonders schwerer Fall des Diebstahls von Schusswaffen	4	0	0	0	0	0	0	0	0	0	0	0	0	0	0
4	400500	Schwerer Diebstahl von unbaren Zahlungsmitteln	8	2	0	0	0	0	0	0	0	0	0	0	0	0	0
6	400510	Besonders schwerer Fall des Diebstahls von unbaren Zahlungsmitteln	8	2	0	0	0	0	0	0	0	0	0	0	0	0	0
6	400520	Schwerer Diebstahl von unbaren Zahlungsmitteln gemäß §§ 244 Abs. 1 Nr. 1 und 2, 244a StGB	1	1	0	0	0	0	0	0	0	0	0	0	0	0	0
4	400700	Schwerer Diebstahl von/aus Automaten	71	7	0	0	0	0	0	0	0	0	0	0	0	0	0
6	400710	Besonders schwerer Fall des Diebstahls von/aus Automaten	66	2	0	0	0	0	0	0	0	0	0	0	0	0	0
6	400720	Schwerer Diebstahl gemäß §§ 244 Abs. 1 Nr. 1 und 2, 244a StGB von/aus Automaten	5	5	0	0	0	0	0	0	0	0	0	0	0	0	0
4	405*00	Diebstahl unter erschwerenden Umständen in/aus Banken, Sparkassen, Postfilialen und -agenturen und dgl.	7	1	0	0	0	0	0	0	0	0	0	0	0	0	0
4	405000	Schwerer Diebstahl in/aus Banken, Sparkassen, Postfilialen und -agenturen	7	1	0	0	0	0	0	0	0	0	0	0	0	0	0
6	405010	Besonders schwerer Fall des Diebstahls in/aus Banken, Sparkassen, Postfilialen und -agenturen und dgl.	6	0	0	0	0	0	0	0	0	0	0	0	0	0	0
6	405020	Schwerer Diebstahl in/aus Banken, Sparkassen, Postfilialen/-agenturen gemäß §§ 244 Abs. 1 Nr. 1 und 2, 244a StGB	1	1	0	0	0	0	0	0	0	0	0	0	0	0	0
4	410*00	Diebstahl unter erschwerenden Umständen in/aus Dienst-, Büro-, Fabrikations-, Werkstatt- und Lagerräumen	273	44	0	0	0	0	0	0	0	0	0	0	0	0	0
4	410000	Schwerer Diebstahl in/aus Dienst-, Büro-, Fabrikations-, Werkstatt- und Lagerräumen	237	35	0	0	0	0	0	0	0	0	0	0	0	0	0
6	410010	Besonders schwerer Fall des Diebstahls in/aus Dienst-, Büro-, Fabrikations-, Werkstatt- und Lagerräumen von sonstigem Gut	215	17	0	0	0	0	0	0	0	0	0	0	0	0	0
6	410020	Schwerer Diebstahl in/aus Dienst-, Büro-, Fabrikations-, Werkstatt- und Lagerräumen von sonstigem Gut gemäß §§ 244 Abs. 1 Nr. 1 und 2, 244a StGB	36	19	0	0	0	0	0	0	0	0	0	0	0	0	0
4	410100	Bes. schw. Fall des Diebstahls in/aus Dienst-, Büro-, Fabrikations-, Werkstatt- und Lagerräumen von Kraftwagen	23	9	0	0	0	0	0	0	0	0	0	0	0	0	0
6	410110	Besonders schwerer Fall des Diebstahls in/aus Dienst-, Büro-, Fabrikations-, Werkstatt- und Lagerräumen von Kraftwagen	15	3	0	0	0	0	0	0	0	0	0	0	0	0	0
6	410120	Schwerer Diebstahl in/aus Dienst-, Büro-, Fabrikations-, Werkstatt- und Lagerräumen von Kraftwagen gemäß §§ 244 Abs. 1 Nr. 1 und 2, 244a StGB	8	6	0	0	0	0	0	0	0	0	0	0	0	0	0
4	410200	Bes. schw. Fall des Diebstahls in/aus Dienst-/Büro-/Fabrikat./Werkst./Lagerräumen von Mopeds und Krafträdern	5	0	0	0	0	0	0	0	0	0	0	0	0	0	0
6	410210	Besonders schwerer Fall des Diebstahls in/aus Dienst-, Büro-, Fabrikations-, Werkstatt- und Lagerräumen von Mopeds und Krafträdern	5	0	0	0	0	0	0	0	0	0	0	0	0	0	0
4	410300	Bes. schw. Fall des Diebstahls in/aus Dienst-, Büro-, Fabrikations-, Werkstatt- und Lagerräumen von Fahrrädern	5	0	0	0	0	0	0	0	0	0	0	0	0	0	0

	Schlüssel der Tat	Straftat	Täter insgesamt pro Deliktschlüssel	Nicht-deutsche Täter pro Deliktschlüssel	238 Ghana	262 Kamerun	277 Sudan	140 Montenegro	243 Kenia	272 Sierra Leone	477 Usbekistan	254 Mosambik	367 Venezuela	460 Bangladesch	127 Estland	247 Liberia	431 Sri Lanka
4	400200	Schwerer Diebstahl von Mopeds und Krafträdern	105	4	0	0	0	0	0	0	0	0	0	0	0	0	0
6	400210	Besonders schwerer Fall des Diebstahls von Mopeds und Krafträdern	103	4	0	0	0	0	0	0	0	0	0	0	0	0	0
6	400220	Schwerer Diebstahl gemäß §§ 244 Abs. 1 Nr. 1 und 2, 244a StGB von Mopeds und Krafträdern	2	0	0	0	0	0	0	0	0	0	0	0	0	0	0
4	400300	Schwerer Diebstahl von Fahrrädern	268	17	0	0	0	0	0	0	1	0	0	0	0	0	0
6	400310	Besonders schwerer Fall des Diebstahls von Fahrrädern	268	17	0	0	0	0	0	0	1	0	0	0	0	0	0
4	400400	Schwerer Diebstahl von Schusswaffen	4	0	0	0	0	0	0	0	0	0	0	0	0	0	0
6	400410	Besonders schwerer Fall des Diebstahls von Schusswaffen	4	0	0	0	0	0	0	0	0	0	0	0	0	0	0
4	400500	Schwerer Diebstahl von unbaren Zahlungsmitteln	8	2	0	0	0	0	0	0	0	0	0	0	0	0	0
6	400510	Besonders schwerer Fall des Diebstahls von unbaren Zahlungsmitteln	8	2	0	0	0	0	0	0	0	0	0	0	0	0	0
6	400520	Schwerer Diebstahl von unbaren Zahlungsmitteln gemäß §§ 244 Abs. 1 Nr. 1 und 2, 244a StGB	1	1	0	0	0	0	0	0	0	0	0	0	0	0	0
4	400700	Schwerer Diebstahl von/aus Automaten	71	7	0	0	0	0	0	0	0	0	0	0	0	0	0
6	400710	Besonders schwerer Fall des Diebstahls von/aus Automaten	66	2	0	0	0	0	0	0	0	0	0	0	0	0	0
6	400720	Schwerer Diebstahl gemäß §§ 244 Abs. 1 Nr. 1 und 2, 244a StGB von/aus Automaten	5	5	0	0	0	0	0	0	0	0	0	0	0	0	0
4	405*00	Diebstahl unter erschwerenden Umständen in/aus Banken, Sparkassen, Postfilialen und -agenturen und dgl.	7	1	0	0	0	0	0	0	0	0	0	0	0	0	0
4	405000	Schwerer Diebstahl in/aus Banken, Sparkassen, Postfilialen und -agenturen	7	1	0	0	0	0	0	0	0	0	0	0	0	0	0
6	405010	Besonders schwerer Fall des Diebstahls in/aus Banken, Sparkassen, Postfilialen und -agenturen und dgl.	6	0	0	0	0	0	0	0	0	0	0	0	0	0	0
6	405020	Schwerer Diebstahl in/aus Banken, Sparkassen, Postfilialen/-agenturen gemäß §§ 244 Abs. 1 Nr. 1 und 2, 244a StGB	1	1	0	0	0	0	0	0	0	0	0	0	0	0	0
4	410*00	Diebstahl unter erschwerenden Umständen in/aus Dienst-, Büro-, Fabrikations-, Werkstatt- und Lagerräumen	273	44	0	0	0	1	1	0	0	0	0	0	0	0	0
4	410000	Schwerer Diebstahl in/aus Dienst-, Büro-, Fabrikations-, Werkstatt- und Lagerräumen	237	35	0	0	0	1	1	0	0	0	0	0	0	0	0
6	410010	Besonders schwerer Fall des Diebstahls in/aus Dienst-, Büro-, Fabrikations-, Werkstatt- und Lagerräumen von sonstigem Gut	215	17	0	0	0	1	1	0	0	0	0	0	0	0	0
6	410020	Schwerer Diebstahl in/aus Dienst-, Büro-, Fabrikations-, Werkstatt- und Lagerräumen von sonstigem Gut gemäß §§ 244 Abs. 1 Nr. 1 und 2, 244a StGB	36	19	0	0	0	0	0	0	0	0	0	0	0	0	0
4	410100	Bes. schw. Fall des Diebstahls in/aus Dienst-, Büro-, Fabrikations-, Werkstatt- und Lagerräumen von Kraftwagen	23	9	0	0	0	0	0	0	0	0	0	0	0	0	0
6	410110	Besonders schwerer Fall des Diebstahls in/aus Dienst-, Büro-, Fabrikations-, Werkstatt- und Lagerräumen von Kraftwagen	15	3	0	0	0	0	0	0	0	0	0	0	0	0	0
6	410120	Schwerer Diebstahl in/aus Dienst-, Büro-, Fabrikations-, Werkstatt- und Lagerräumen von Kraftwagen gemäß §§ 244 Abs. 1 Nr. 1 und 2, 244a StGB	8	6	0	0	0	0	0	0	0	0	0	0	0	0	0
4	410200	Bes. schw. Fall des Diebstahls in/aus Dienst-/Büro-/Fabrikat./Werkst./Lagerräumen von Mopeds und Krafträdern	5	0	0	0	0	0	0	0	0	0	0	0	0	0	0
6	410210	Besonders schwerer Fall des Diebstahls in/aus Dienst-, Büro-, Fabrikations-, Werkstatt- und Lagerräumen von Mopeds und Krafträdern	5	0	0	0	0	0	0	0	0	0	0	0	0	0	0
4	410300	Bes. schw. Fall des Diebstahls in/aus Dienst-, Büro-, Fabrikations-, Werkstatt- und Lagerräumen von Fahrrädern	5	0	0	0	0	0	0	0	0	0	0	0	0	0	0

	Schlüssel der Tat	Straftat	Täter insgesamt pro Deliktschlüssel	Nicht-deutsche Täter pro Deliktschlüssel	458 Nepal	462 Philippinen	128 Finnland	135 Irland	237 Gambia	251 Mali	259 Guinea-Bissau	348 Kanada	353 Mexiko	421 Jemen	450 Kirgisistan	457 Mongolei	470 Tadschikistan
4	400200	Schwerer Diebstahl von Mopeds und Krafträdern	105	4	0	0	0	0	0	0	0	0	0	0	0	0	0
6	400210	Besonders schwerer Fall des Diebstahls von Mopeds und Krafträdern	103	4	0	0	0	0	0	0	0	0	0	0	0	0	0
6	400220	Schwerer Diebstahl gemäß §§ 244 Abs. 1 Nr. 1 und 2, 244a StGB von Mopeds und Krafträdern	2	0	0	0	0	0	0	0	0	0	0	0	0	0	0
4	400300	Schwerer Diebstahl von Fahrrädern	268	17	0	0	0	0	0	0	0	0	0	0	0	0	0
6	400310	Besonders schwerer Fall des Diebstahls von Fahrrädern	268	17	0	0	0	0	0	0	0	0	0	0	0	0	0
4	400400	Schwerer Diebstahl von Schusswaffen	4	0	0	0	0	0	0	0	0	0	0	0	0	0	0
6	400410	Besonders schwerer Fall des Diebstahls von Schusswaffen	4	0	0	0	0	0	0	0	0	0	0	0	0	0	0
4	400500	Schwerer Diebstahl von unbaren Zahlungsmitteln	8	2	0	0	0	0	0	0	0	0	0	0	0	0	0
6	400510	Besonders schwerer Fall des Diebstahls von unbaren Zahlungsmitteln	8	2	0	0	0	0	0	0	0	0	0	0	0	0	0
6	400520	Schwerer Diebstahl von unbaren Zahlungsmitteln gemäß §§ 244 Abs. 1 Nr. 1 und 2, 244a StGB	1	1	0	0	0	0	0	0	0	0	0	0	0	0	0
4	400700	Schwerer Diebstahl von/aus Automaten	71	7	0	0	0	0	0	0	0	0	0	0	0	0	0
6	400710	Besonders schwerer Fall des Diebstahls von/aus Automaten	66	2	0	0	0	0	0	0	0	0	0	0	0	0	0
6	400720	Schwerer Diebstahl gemäß §§ 244 Abs. 1 Nr. 1 und 2, 244a StGB von/aus Automaten	5	5	0	0	0	0	0	0	0	0	0	0	0	0	0
4	405*00	Diebstahl unter erschwerenden Umständen in/aus Banken, Sparkassen, Postfilialen und -agenturen und dgl.	7	1	0	0	0	0	0	0	0	0	0	0	0	0	0
4	405000	Schwerer Diebstahl in/aus Banken, Sparkassen, Postfilialen und -agenturen	7	1	0	0	0	0	0	0	0	0	0	0	0	0	0
6	405010	Besonders schwerer Fall des Diebstahls in/aus Banken, Sparkassen, Postfilialen und -agenturen und dgl.	6	0	0	0	0	0	0	0	0	0	0	0	0	0	0
6	405020	Schwerer Diebstahl in/aus Banken, Sparkassen, Postfilialen/-agenturen gemäß §§ 244 Abs. 1 Nr. 1 und 2, 244a StGB	1	1	0	0	0	0	0	0	0	0	0	0	0	0	0
4	410*00	Diebstahl unter erschwerenden Umständen in/aus Dienst-, Büro-, Fabrikations-, Werkstatt- und Lagerräumen	273	44	0	0	0	0	0	0	0	0	0	0	0	0	0
4	410000	Schwerer Diebstahl in/aus Dienst-, Büro-, Fabrikations-, Werkstatt- und Lagerräumen	237	35	0	0	0	0	0	0	0	0	0	0	0	0	0
6	410010	Besonders schwerer Fall des Diebstahls in/aus Dienst-, Büro-, Fabrikations-, Werkstatt- und Lagerräumen von sonstigem Gut	215	17	0	0	0	0	0	0	0	0	0	0	0	0	0
6	410020	Schwerer Diebstahl in/aus Dienst-, Büro-, Fabrikations-, Werkstatt- und Lagerräumen von sonstigem Gut gemäß §§ 244 Abs. 1 Nr. 1 und 2, 244a StGB	36	19	0	0	0	0	0	0	0	0	0	0	0	0	0
4	410100	Bes. schw. Fall des Diebstahls in/aus Dienst-, Büro-, Fabrikations-, Werkstatt- und Lagerräumen von Kraftwagen	23	9	0	0	0	0	0	0	0	0	0	0	0	0	0
6	410110	Besonders schwerer Fall des Diebstahls in/aus Dienst-, Büro-, Fabrikations-, Werkstatt- und Lagerräumen von Kraftwagen	15	3	0	0	0	0	0	0	0	0	0	0	0	0	0
6	410120	Schwerer Diebstahl in/aus Dienst-, Büro-, Fabrikations-, Werkstatt- und Lagerräumen von Kraftwagen gemäß §§ 244 Abs. 1 Nr. 1 und 2, 244a StGB	8	6	0	0	0	0	0	0	0	0	0	0	0	0	0
4	410200	Bes. schw. Fall des Diebstahls in/aus Dienst-/Büro-/Fabrikat./Werkst./Lagerräumen von Mopeds und Krafträdern	5	0	0	0	0	0	0	0	0	0	0	0	0	0	0
6	410210	Besonders schwerer Fall des Diebstahls in/aus Dienst-, Büro-, Fabrikations-, Werkstatt- und Lagerräumen von Mopeds und Krafträdern	5	0	0	0	0	0	0	0	0	0	0	0	0	0	0
4	410300	Bes. schw. Fall des Diebstahls in/aus Dienst-, Büro-, Fabrikations-, Werkstatt- und Lagerräumen von Fahrrädern	5	0	0	0	0	0	0	0	0	0	0	0	0	0	0

	Schlüssel der Tat	Straftat	Täter insgesamt pro Deliktschlüssel	Nicht-deutsche Täter pro Deliktschlüssel	471 Turkmenistan	126 Dänemark	143 Luxemburg	223 Angola	245 Kongo	246 Demokratische Republik Kongo	255 Niger	258 Burkina Faso	263 Südafrika	286 Uganda	361 Peru	467 Korea (Republik)	136 Island
4	400200	Schwerer Diebstahl von Mopeds und Krafträdern	105	4	0	0	0	0	0	0	0	0	0	0	0	0	0
6	400210	Besonders schwerer Fall des Diebstahls von Mopeds und Krafträdern	103	4	0	0	0	0	0	0	0	0	0	0	0	0	0
6	400220	Schwerer Diebstahl gemäß §§ 244 Abs. 1 Nr. 1 und 2, 244a StGB von Mopeds und Krafträdern	2	0	0	0	0	0	0	0	0	0	0	0	0	0	0
4	400300	Schwerer Diebstahl von Fahrrädern	268	17	0	0	0	0	0	0	0	0	0	0	0	0	0
6	400310	Besonders schwerer Fall des Diebstahls von Fahrrädern	268	17	0	0	0	0	0	0	0	0	0	0	0	0	0
4	400400	Schwerer Diebstahl von Schusswaffen	4	0	0	0	0	0	0	0	0	0	0	0	0	0	0
6	400410	Besonders schwerer Fall des Diebstahls von Schusswaffen	4	0	0	0	0	0	0	0	0	0	0	0	0	0	0
4	400500	Schwerer Diebstahl von unbaren Zahlungsmitteln	8	2	0	0	0	0	0	0	0	0	0	0	0	0	0
6	400510	Besonders schwerer Fall des Diebstahls von unbaren Zahlungsmitteln	8	2	0	0	0	0	0	0	0	0	0	0	0	0	0
6	400520	Schwerer Diebstahl von unbaren Zahlungsmitteln gemäß §§ 244 Abs. 1 Nr. 1 und 2, 244a StGB	1	1	0	0	0	0	0	0	0	0	0	0	0	0	0
4	400700	Schwerer Diebstahl von/aus Automaten	71	7	0	0	0	0	0	0	0	0	0	0	0	0	0
6	400710	Besonders schwerer Fall des Diebstahls von/aus Automaten	66	2	0	0	0	0	0	0	0	0	0	0	0	0	0
6	400720	Schwerer Diebstahl gemäß §§ 244 Abs. 1 Nr. 1 und 2, 244a StGB von/aus Automaten	5	5	0	0	0	0	0	0	0	0	0	0	0	0	0
4	405*00	Diebstahl unter erschwerenden Umständen in/aus Banken, Sparkassen, Postfilialen und -agenturen und dgl.	7	1	0	0	0	0	0	0	0	0	0	0	0	0	0
4	405000	Schwerer Diebstahl in/aus Banken, Sparkassen, Postfilialen und -agenturen	7	1	0	0	0	0	0	0	0	0	0	0	0	0	0
6	405010	Besonders schwerer Fall des Diebstahls in/aus Banken, Sparkassen, Postfilialen und -agenturen und dgl.	6	0	0	0	0	0	0	0	0	0	0	0	0	0	0
6	405020	Schwerer Diebstahl in/aus Banken, Sparkassen, Postfilialen/-agenturen gemäß §§ 244 Abs. 1 Nr. 1 und 2, 244a StGB	1	1	0	0	0	0	0	0	0	0	0	0	0	0	0
4	410*00	Diebstahl unter erschwerenden Umständen in/aus Dienst-, Büro-, Fabrikations-, Werkstatt- und Lagerräumen	273	44	0	0	0	0	0	0	0	0	0	0	0	0	0
4	410000	Schwerer Diebstahl in/aus Dienst-, Büro-, Fabrikations-, Werkstatt- und Lagerräumen	237	35	0	0	0	0	0	0	0	0	0	0	0	0	0
6	410010	Besonders schwerer Fall des Diebstahls in/aus Dienst-, Büro-, Fabrikations-, Werkstatt- und Lagerräumen von sonstigem Gut	215	17	0	0	0	0	0	0	0	0	0	0	0	0	0
6	410020	Schwerer Diebstahl in/aus Dienst-, Büro-, Fabrikations-, Werkstatt- und Lagerräumen von sonstigem Gut gemäß §§ 244 Abs. 1 Nr. 1 und 2, 244a StGB	36	19	0	0	0	0	0	0	0	0	0	0	0	0	0
4	410100	Bes. schw. Fall des Diebstahls in/aus Dienst-, Büro-, Fabrikations-, Werkstatt- und Lagerräumen von Kraftwagen	23	9	0	0	0	0	0	0	0	0	0	0	0	0	0
6	410110	Besonders schwerer Fall des Diebstahls in/aus Dienst-, Büro-, Fabrikations-, Werkstatt- und Lagerräumen von Kraftwagen	15	3	0	0	0	0	0	0	0	0	0	0	0	0	0
6	410120	Schwerer Diebstahl in/aus Dienst-, Büro-, Fabrikations-, Werkstatt- und Lagerräumen von Kraftwagen gemäß §§ 244 Abs. 1 Nr. 1 und 2, 244a StGB	8	6	0	0	0	0	0	0	0	0	0	0	0	0	0
4	410200	Bes. schw. Fall des Diebstahls in/aus Dienst-/Büro-/Fabrikat./Werkst./Lagerräumen von Mopeds und Krafträdern	5	0	0	0	0	0	0	0	0	0	0	0	0	0	0
6	410210	Besonders schwerer Fall des Diebstahls in/aus Dienst-, Büro-, Fabrikations-, Werkstatt- und Lagerräumen von Mopeds und Krafträdern	5	0	0	0	0	0	0	0	0	0	0	0	0	0	0
4	410300	Bes. schw. Fall des Diebstahls in/aus Dienst-, Büro-, Fabrikations-, Werkstatt- und Lagerräumen von Fahrrädern	5	0	0	0	0	0	0	0	0	0	0	0	0	0	0

	Schlüssel der Tat	Straftat	Täter insgesamt pro Deliktschlüssel	Nicht-deutsche Täter pro Deliktschlüssel	157 Schweden	181 Zypern	233 Simbabwe	249 Madagaskar	265 Ruanda	269 Senegal	274 Äquatorialguinea	283 Togo	284 Tschad	323 Argentinien	336 Ecuador	346 Haiti	354 Nicaragua
4	400200	Schwerer Diebstahl von Mopeds und Krafträdern	105	4	0	0	0	0	0	0	0	0	0	0	0	0	0
6	400210	Besonders schwerer Fall des Diebstahls von Mopeds und Krafträdern	103	4	0	0	0	0	0	0	0	0	0	0	0	0	0
6	400220	Schwerer Diebstahl gemäß §§ 244 Abs. 1 Nr. 1 und 2, 244a StGB von Mopeds und Krafträdern	2	0	0	0	0	0	0	0	0	0	0	0	0	0	0
4	400300	Schwerer Diebstahl von Fahrrädern	268	17	0	0	0	0	0	0	0	0	0	0	0	0	0
6	400310	Besonders schwerer Fall des Diebstahls von Fahrrädern	268	17	0	0	0	0	0	0	0	0	0	0	0	0	0
4	400400	Schwerer Diebstahl von Schusswaffen	4	0	0	0	0	0	0	0	0	0	0	0	0	0	0
6	400410	Besonders schwerer Fall des Diebstahls von Schusswaffen	4	0	0	0	0	0	0	0	0	0	0	0	0	0	0
4	400500	Schwerer Diebstahl von unbaren Zahlungsmitteln	8	2	0	0	0	0	0	0	0	0	0	0	0	0	0
6	400510	Besonders schwerer Fall des Diebstahls von unbaren Zahlungsmitteln	8	2	0	0	0	0	0	0	0	0	0	0	0	0	0
6	400520	Schwerer Diebstahl von unbaren Zahlungsmitteln gemäß §§ 244 Abs. 1 Nr. 1 und 2, 244a StGB	1	1	0	0	0	0	0	0	0	0	0	0	0	0	0
4	400700	Schwerer Diebstahl von/aus Automaten	71	7	0	0	0	0	0	0	0	0	0	0	0	0	0
6	400710	Besonders schwerer Fall des Diebstahls von/aus Automaten	66	2	0	0	0	0	0	0	0	0	0	0	0	0	0
6	400720	Schwerer Diebstahl gemäß §§ 244 Abs. 1 Nr. 1 und 2, 244a StGB von/aus Automaten	5	5	0	0	0	0	0	0	0	0	0	0	0	0	0
4	405*00	Diebstahl unter erschwerenden Umständen in/aus Banken, Sparkassen, Postfilialen und -agenturen und dgl.	7	1	0	0	0	0	0	0	0	0	0	0	0	0	0
4	405000	Schwerer Diebstahl in/aus Banken, Sparkassen, Postfilialen und -agenturen	7	1	0	0	0	0	0	0	0	0	0	0	0	0	0
6	405010	Besonders schwerer Fall des Diebstahls in/aus Banken, Sparkassen, Postfilialen und -agenturen und dgl.	6	0	0	0	0	0	0	0	0	0	0	0	0	0	0
6	405020	Schwerer Diebstahl in/aus Banken, Sparkassen, Postfilialen/-agenturen gemäß §§ 244 Abs. 1 Nr. 1 und 2, 244a StGB	1	1	0	0	0	0	0	0	0	0	0	0	0	0	0
4	410*00	Diebstahl unter erschwerenden Umständen in/aus Dienst-, Büro-, Fabrikations-, Werkstatt- und Lagerräumen	273	44	0	0	0	0	0	0	0	0	0	0	0	0	0
4	410000	Schwerer Diebstahl in/aus Dienst-, Büro-, Fabrikations-, Werkstatt- und Lagerräumen	237	35	0	0	0	0	0	0	0	0	0	0	0	0	0
6	410010	Besonders schwerer Fall des Diebstahls in/aus Dienst-, Büro-, Fabrikations-, Werkstatt- und Lagerräumen von sonstigem Gut	215	17	0	0	0	0	0	0	0	0	0	0	0	0	0
6	410020	Schwerer Diebstahl in/aus Dienst-, Büro-, Fabrikations-, Werkstatt- und Lagerräumen von sonstigem Gut gemäß §§ 244 Abs. 1 Nr. 1 und 2, 244a StGB	36	19	0	0	0	0	0	0	0	0	0	0	0	0	0
4	410100	Bes. schw. Fall des Diebstahls in/aus Dienst-, Büro-, Fabrikations-, Werkstatt- und Lagerräumen von Kraftwagen	23	9	0	0	0	0	0	0	0	0	0	0	0	0	0
6	410110	Besonders schwerer Fall des Diebstahls in/aus Dienst-, Büro-, Fabrikations-, Werkstatt- und Lagerräumen von Kraftwagen	15	3	0	0	0	0	0	0	0	0	0	0	0	0	0
6	410120	Schwerer Diebstahl in/aus Dienst-, Büro-, Fabrikations-, Werkstatt- und Lagerräumen von Kraftwagen gemäß §§ 244 Abs. 1 Nr. 1 und 2, 244a StGB	8	6	0	0	0	0	0	0	0	0	0	0	0	0	0
4	410200	Bes. schw. Fall des Diebstahls in/aus Dienst-/Büro-/Fabrikat./Werkst./Lagerräumen von Mopeds und Krafträdern	5	0	0	0	0	0	0	0	0	0	0	0	0	0	0
6	410210	Besonders schwerer Fall des Diebstahls in/aus Dienst-, Büro-, Fabrikations-, Werkstatt- und Lagerräumen von Mopeds und Krafträdern	5	0	0	0	0	0	0	0	0	0	0	0	0	0	0
4	410300	Bes. schw. Fall des Diebstahls in/aus Dienst-, Büro-, Fabrikations-, Werkstatt- und Lagerräumen von Fahrrädern	5	0	0	0	0	0	0	0	0	0	0	0	0	0	0

	Schlüssel der Tat	Straftat	Täter insgesamt pro Deliktschlüssel	Nicht-deutsche Täter pro Deliktschlüssel	359 Paraguay	434 Korea (Demokratische Volksrepublik)	437 Indonesien	446 Kambodscha	447 Katar	469 Vereinigte Arabische Emirate	472 Saudi-Arabien	523 Australien	545 Mikronesien, Föderierte Staaten von	999 ohne Angabe
4	400200	Schwerer Diebstahl von Mopeds und Krafträdern	105	4	0	0	0	0	0	0	0	0	0	0
6	400210	Besonders schwerer Fall des Diebstahls von Mopeds und Krafträdern	103	4	0	0	0	0	0	0	0	0	0	0
6	400220	Schwerer Diebstahl gemäß §§ 244 Abs. 1 Nr. 1 und 2, 244a StGB von Mopeds und Krafträdern	2	0	0	0	0	0	0	0	0	0	0	0
4	400300	Schwerer Diebstahl von Fahrrädern	268	17	0	0	0	0	0	0	0	0	0	0
6	400310	Besonders schwerer Fall des Diebstahls von Fahrrädern	268	17	0	0	0	0	0	0	0	0	0	0
4	400400	Schwerer Diebstahl von Schusswaffen	4	0	0	0	0	0	0	0	0	0	0	0
6	400410	Besonders schwerer Fall des Diebstahls von Schusswaffen	4	0	0	0	0	0	0	0	0	0	0	0
4	400500	Schwerer Diebstahl von unbaren Zahlungsmitteln	8	2	0	0	0	0	0	0	0	0	0	0
6	400510	Besonders schwerer Fall des Diebstahls von unbaren Zahlungsmitteln	8	2	0	0	0	0	0	0	0	0	0	0
6	400520	Schwerer Diebstahl von unbaren Zahlungsmitteln gemäß §§ 244 Abs. 1 Nr. 1 und 2, 244a StGB	1	1	0	0	0	0	0	0	0	0	0	0
4	400700	Schwerer Diebstahl von/aus Automaten	71	7	0	0	0	0	0	0	0	0	0	0
6	400710	Besonders schwerer Fall des Diebstahls von/aus Automaten	66	2	0	0	0	0	0	0	0	0	0	0
6	400720	Schwerer Diebstahl gemäß §§ 244 Abs. 1 Nr. 1 und 2, 244a StGB von/aus Automaten	5	5	0	0	0	0	0	0	0	0	0	0
4	405*00	Diebstahl unter erschwerenden Umständen in/aus Banken, Sparkassen, Postfilialen und -agenturen und dgl.	7	1	0	0	0	0	0	0	0	0	0	0
4	405000	Schwerer Diebstahl in/aus Banken, Sparkassen, Postfilialen und -agenturen	7	1	0	0	0	0	0	0	0	0	0	0
6	405010	Besonders schwerer Fall des Diebstahls in/aus Banken, Sparkassen, Postfilialen und -agenturen und dgl.	6	0	0	0	0	0	0	0	0	0	0	0
6	405020	Schwerer Diebstahl in/aus Banken, Sparkassen, Postfilialen/-agenturen gemäß §§ 244 Abs. 1 Nr. 1 und 2, 244a StGB	1	1	0	0	0	0	0	0	0	0	0	0
4	410*00	Diebstahl unter erschwerenden Umständen in/aus Dienst-, Büro-, Fabrikations-, Werkstatt- und Lagerräumen	273	44	0	0	0	0	0	0	0	0	0	0
4	410000	Schwerer Diebstahl in/aus Dienst-, Büro-, Fabrikations-, Werkstatt- und Lagerräumen	237	35	0	0	0	0	0	0	0	0	0	0
6	410010	Besonders schwerer Fall des Diebstahls in/aus Dienst-, Büro-, Fabrikations-, Werkstatt- und Lagerräumen von sonstigem Gut	215	17	0	0	0	0	0	0	0	0	0	0
6	410020	Schwerer Diebstahl in/aus Dienst-, Büro-, Fabrikations-, Werkstatt- und Lagerräumen von sonstigem Gut gemäß §§ 244 Abs. 1 Nr. 1 und 2, 244a StGB	36	19	0	0	0	0	0	0	0	0	0	0
4	410100	Bes. schw. Fall des Diebstahls in/aus Dienst-, Büro-, Fabrikations-, Werkstatt- und Lagerräumen von Kraftwagen	23	9	0	0	0	0	0	0	0	0	0	0
6	410110	Besonders schwerer Fall des Diebstahls in/aus Dienst-, Büro-, Fabrikations-, Werkstatt- und Lagerräumen von Kraftwagen	15	3	0	0	0	0	0	0	0	0	0	0
6	410120	Schwerer Diebstahl in/aus Dienst-, Büro-, Fabrikations-, Werkstatt- und Lagerräumen von Kraftwagen gemäß §§ 244 Abs. 1 Nr. 1 und 2, 244a StGB	8	6	0	0	0	0	0	0	0	0	0	0
4	410200	Bes. schw. Fall des Diebstahls in/aus Dienst-/Büro-/Fabrikat./Werkst./Lagerräumen von Mopeds und Krafträdern	5	0	0	0	0	0	0	0	0	0	0	0
6	410210	Besonders schwerer Fall des Diebstahls in/aus Dienst-, Büro-, Fabrikations-, Werkstatt- und Lagerräumen von Mopeds und Krafträdern	5	0	0	0	0	0	0	0	0	0	0	0
4	410300	Bes. schw. Fall des Diebstahls in/aus Dienst-, Büro-, Fabrikations-, Werkstatt- und Lagerräumen von Fahrrädern	5	0	0	0	0	0	0	0	0	0	0	0

	Schlüssel der Tat	Straftat	Täter insgesamt pro Deliktschlüssel	Nicht-deutsche Täter pro Deliktschlüssel	000 Deutschland	475 Syrien, Arabische Republik	423 Afghanistan	438 Irak	152 Polen	154 Rumänien	121 Albanien	160 Russische Föderation	224 Eritrea	163 Türkei	170 Serbien	273 Somalia	144 Mazedonien, ehemalige jugoslawische Rep.
6	410310	Besonders schwerer Fall des Diebstahls in/aus Dienst-, Büro-, Fabrikations-, Werkstatt- und Lagerräumen von Fahrrädern	5	0	5	0	0	0	0	0	0	0	0	0	0	0	0
4	410400	Bes. schw. Fall des Diebstahls in/aus Dienst-, Büro-, Fabrikations-, Werkstatt- und Lagerräumen von Schusswaffen	1	0	1	0	0	0	0	0	0	0	0	0	0	0	0
6	410410	Besonders schwerer Fall des Diebstahls in/aus Dienst-, Büro-, Fabrikations-, Werkstatt- und Lagerräumen von Schusswaffen	1	0	1	0	0	0	0	0	0	0	0	0	0	0	0
4	410500	Bes. schw. Fall des Diebstahls in/aus Dienst-/Büro-/Fabrikations-/Werkst.- u. Lagerräumen von unbaren Zahlungsmitteln	11	0	11	0	0	0	0	0	0	0	0	0	0	0	0
6	410510	Besonders schwerer Fall des Diebstahls in/aus Dienst-, Büro-, Fabrikations-, Werkstatt- und Lagerräumen von unbaren Zahlungsmitteln	11	0	11	0	0	0	0	0	0	0	0	0	0	0	0
4	410700	Bes. schw. Fall des Diebstahls in/aus Dienst-, Büro-, Fabrikations-, Werkstatt- und Lagerräumen von/aus Automaten	5	0	5	0	0	0	0	0	0	0	0	0	0	0	0
6	410710	Besonders schwerer Fall des Diebstahls in/aus Dienst-, Büro-, Fabrikations-, Werkstatt- und Lagerräumen von/aus Automaten	5	0	5	0	0	0	0	0	0	0	0	0	0	0	0
4	410800	Bes. schw. Fall des Diebstahls in/aus Dienst-/Büro-/Fabrikat.-/Werkst.-/Lagerräumen v. Antiquit./Kunst-/sagr. Gegenst.	2	0	2	0	0	0	0	0	0	0	0	0	0	0	0
6	410810	Besonders schwerer Fall des Diebstahls in/aus Dienst-, Büro-, Fabrikations-, Werkstatt- und Lagerräumen von Antiquitäten, Kunst- und sakralen Gegenständen	2	0	2	0	0	0	0	0	0	0	0	0	0	0	0
4	415*00	Diebstahl unter erschwerenden Umständen in/aus Gaststätten, Kantinen, Hotels und Pensionen	63	6	57	1	0	0	0	1	0	0	0	0	0	0	0
4	415000	Bes. schw. Fall des Diebstahls in/aus Gaststätten, Kantinen, Hotels und Pensionen	59	6	53	1	0	0	0	1	0	0	0	0	0	0	0
6	415010	Besonders schwerer Fall des Diebstahls in/aus Gaststätten, Kantinen, Hotels und Pensionen von sonstigem Gut	59	6	53	1	0	0	0	1	0	0	0	0	0	0	0
4	415700	Bes. schw. Fall des Diebstahls in/aus Gaststätten, Kantinen, Hotels und Pensionen von/aus Automaten	10	0	10	0	0	0	0	0	0	0	0	0	0	0	0
6	415710	Besonders schwerer Fall des Diebstahls in/aus Gaststätten, Kantinen, Hotels und Pensionen von/aus Automaten	10	0	10	0	0	0	0	0	0	0	0	0	0	0	0
4	425*00	Schwerer Diebstahl in/aus Kiosken, Warenhäusern, Verkaufsräumen, Selbstbedienungsläden, Schaufenstern, Schaukästen und Vitrinen	215	71	144	4	2	2	5	11	5	5	0	1	4	0	5
4	425000	Besonders schwerer Fall des Diebstahls in/aus Kiosken, Warenhäusern, Verkaufsräumen, Selbstbedienungsläden	107	19	88	2	0	1	0	5	1	0	0	1	0	0	5
6	425010	Besonders schwerer Fall des Diebstahls in/aus Kiosken, Warenhäusern, Verkaufsräumen, SB-Läden, Schaufenstern, Schaukästen und Vitrinen (sonstiges Gut)	96	16	80	2	0	0	0	5	1	0	0	1	0	0	5
6	425020	Schwerer Diebstahl in/aus Kiosken, Warenhäusern, Verkaufsräumen pp. von sonstigem Gut gemäß §§ 244 Abs. 1 Nr. 1 und 2, 244a StGB	13	4	9	0	0	1	0	0	0	0	0	1	0	0	0
4	425300	Bes. schw. Fall des Diebstahls in/aus Warenhäusern, Verkaufsräumen, SB-Läden von Fahrrädern	4	1	3	0	0	0	0	0	0	0	0	0	0	0	0
6	425310	Besonders schwerer Fall des Diebstahls in/aus Kiosken, Warenhäusern, Verkaufsräumen pp. von Fahrrädern	4	1	3	0	0	0	0	0	0	0	0	0	0	0	0
4	425500	Bes. schw. Fall des Diebstahls in/aus Warenhäusern, Verkaufsräumen, SB-Läden von unbaren Zahlungsmitteln	4	0	4	0	0	0	0	0	0	0	0	0	0	0	0
6	425510	Besonders schwerer Fall des Diebstahls in/aus Kiosken, Warenhäusern, Verkaufsräumen pp. von unbaren Zahlungsmitteln	4	0	4	0	0	0	0	0	0	0	0	0	0	0	0
4	426*00	Besonders schwerer Fall des Ladendiebstahls	104	51	122	4	5	2	10	12	8	14	0	0	10	0	0

	Schlüssel der Tat	Straftat	Täter insgesamt pro Deliktsschlüssel	Nicht-deutsche Täter pro Deliktsschlüssel	125 Bulgarien	150 Kosovo	221 Algerien	998 ungeklärt	252 Marokko	166 Ukraine	164 Tschechische Republik	165 Ungarn	155 Slowakei	248 Libysch-Arabische Dschamahirija	425 Aserbaidschan	137 Italien	285 Tunesien
6	410310	Besonders schwerer Fall des Diebstahls in/aus Dienst-, Büro-, Fabrikations-, Werkstatt- und Lagerräumen von Fahrrädern	5	0	0	0	0	0	0	0	0	0	0	0	0	0	0
4	410400	Bes. schw. Fall des Diebstahls in/aus Dienst-, Büro-, Fabrikations-, Werkstatt- und Lagerräumen von Schusswaffen	1	0	0	0	0	0	0	0	0	0	0	0	0	0	0
6	410410	Besonders schwerer Fall des Diebstahls in/aus Dienst-, Büro-, Fabrikations-, Werkstatt- und Lagerräumen von Schusswaffen	1	0	0	0	0	0	0	0	0	0	0	0	0	0	0
4	410500	Bes. schw. Fall des Diebstahls in/aus Dienst-/Büro-/Fabrikations-/Werkst.- u. Lagerräumen von unbaren Zahlungsmitteln	11	0	0	0	0	0	0	0	0	0	0	0	0	0	0
6	410510	Besonders schwerer Fall des Diebstahls in/aus Dienst-, Büro-, Fabrikations-, Werkstatt- und Lagerräumen von unbaren Zahlungsmitteln	11	0	0	0	0	0	0	0	0	0	0	0	0	0	0
4	410700	Bes. schw. Fall des Diebstahls in/aus Dienst-, Büro-, Fabrikations-, Werkstatt- und Lagerräumen von/aus Automaten	5	0	0	0	0	0	0	0	0	0	0	0	0	0	0
6	410710	Besonders schwerer Fall des Diebstahls in/aus Dienst-, Büro-, Fabrikations-, Werkstatt- und Lagerräumen von/aus Automaten	5	0	0	0	0	0	0	0	0	0	0	0	0	0	0
4	410800	Bes. schw. Fall des Diebstahls in/aus Dienst-/Büro-/Fabrikat.-/Werkst.-/Lagerräumen v. Antiquit./Kunst-/sagr. Gegenst.	2	0	0	0	0	0	0	0	0	0	0	0	0	0	0
6	410810	Besonders schwerer Fall des Diebstahls in/aus Dienst-, Büro-, Fabrikations-, Werkstatt- und Lagerräumen von Antiquitäten, Kunst- und sakralen Gegenständen	2	0	0	0	0	0	0	0	0	0	0	0	0	0	0
4	415*00	Diebstahl unter erschwerenden Umständen in/aus Gaststätten, Kantinen, Hotels und Pensionen	63	6	0	1	0	0	0	0	0	0	2	0	0	0	0
4	415000	Bes. schw. Fall des Diebstahls in/aus Gaststätten, Kantinen, Hotels und Pensionen	59	6	0	1	0	0	0	0	0	0	2	0	0	0	0
6	415010	Besonders schwerer Fall des Diebstahls in/aus Gaststätten, Kantinen, Hotels und Pensionen von sonstigem Gut	59	6	0	1	0	0	0	0	0	0	2	0	0	0	0
4	415700	Bes. schw. Fall des Diebstahls in/aus Gaststätten, Kantinen, Hotels und Pensionen von/aus Automaten	10	0	0	0	0	0	0	0	0	0	0	0	0	0	0
6	415710	Besonders schwerer Fall des Diebstahls in/aus Gaststätten, Kantinen, Hotels und Pensionen von/aus Automaten	10	0	0	0	0	0	0	0	0	0	0	0	0	0	0
4	425*00	Schwerer Diebstahl in/aus Kiosken, Warenhäusern, Verkaufsräumen, Selbstbedienungsläden, Schaufenstern, Schaukästen und Vitrinen	215	71	0	0	5	0	3	1	0	4	0	0	0	0	0
4	425000	Besonders schwerer Fall des Diebstahls in/aus Kiosken, Warenhäusern, Verkaufsräumen, Selbstbedienungsläden	107	19	0	0	0	0	2	0	0	1	0	0	0	0	0
6	425010	Besonders schwerer Fall des Diebstahls in/aus Kiosken, Warenhäusern, Verkaufsräumen, SB-Läden, Schaufenstern, Schaukästen und Vitrinen (sonstiges Gut)	96	16	0	0	0	0	0	0	0	1	0	0	0	0	0
6	425020	Schwerer Diebstahl in/aus Kiosken, Warenhäusern, Verkaufsräumen pp. von sonstigem Gut gemäß §§ 244 Abs. 1 Nr. 1 und 2, 244a StGB	13	4	0	0	0	0	2	0	0	0	0	0	0	0	0
4	425300	Bes. schw. Fall des Diebstahls in/aus Warenhäusern, Verkaufsräumen, SB-Läden von Fahrrädern	4	1	0	0	0	0	0	0	0	0	0	0	0	0	0
6	425310	Besonders schwerer Fall des Diebstahls in/aus Kiosken, Warenhäusern, Verkaufsräumen pp. von Fahrrädern	4	1	0	0	0	0	0	0	0	0	0	0	0	0	0
4	425500	Bes. schw. Fall des Diebstahls in/aus Warenhäusern, Verkaufsräumen, SB-Läden von unbaren Zahlungsmitteln	4	0	0	0	0	0	0	0	0	0	0	0	0	0	0
6	425510	Besonders schwerer Fall des Diebstahls in/aus Kiosken, Warenhäusern, Verkaufsräumen pp. von unbaren Zahlungsmitteln	4	0	0	0	0	0	0	0	0	0	0	0	0	0	0
4	426*00	Besonders schwerer Fall des Ladendiebstahls	104	51	0	0	11	0	2	3	0	6	0	0	0	0	0

	Schlüssel der Tat	Straftat	Täter insgesamt pro Deliktschlüssel	Nicht-deutsche Täter pro Deliktschlüssel	139 Lettland	422 Armenien	432 Vietnam	142 Litauen	430 Georgien	134 Griechenland	439 Iran, Islamische Republik	436 Indien	161 Spanien	151 Österreich	148 Niederlande	169 Belarus	146 Moldau, Republik
6	410310	Besonders schwerer Fall des Diebstahls in/aus Dienst-, Büro-, Fabrikations-, Werkstatt- und Lagerräumen von Fahrrädern	5	0	0	0	0	0	0	0	0	0	0	0	0	0	0
4	410400	Bes. schw. Fall des Diebstahls in/aus Dienst-, Büro-, Fabrikations-, Werkstatt- und Lagerräumen von Schusswaffen	1	0	0	0	0	0	0	0	0	0	0	0	0	0	0
6	410410	Besonders schwerer Fall des Diebstahls in/aus Dienst-, Büro-, Fabrikations-, Werkstatt- und Lagerräumen von Schusswaffen	1	0	0	0	0	0	0	0	0	0	0	0	0	0	0
4	410500	Bes. schw. Fall des Diebstahls in/aus Dienst-/Büro-/Fabrikations-/Werkst.- u. Lagerräumen von unbaren Zahlungsmitteln	11	0	0	0	0	0	0	0	0	0	0	0	0	0	0
6	410510	Besonders schwerer Fall des Diebstahls in/aus Dienst-, Büro-, Fabrikations-, Werkstatt- und Lagerräumen von unbaren Zahlungsmitteln	11	0	0	0	0	0	0	0	0	0	0	0	0	0	0
4	410700	Bes. schw. Fall des Diebstahls in/aus Dienst-, Büro-, Fabrikations-, Werkstatt- und Lagerräumen von/aus Automaten	5	0	0	0	0	0	0	0	0	0	0	0	0	0	0
6	410710	Besonders schwerer Fall des Diebstahls in/aus Dienst-, Büro-, Fabrikations-, Werkstatt- und Lagerräumen von/aus Automaten	5	0	0	0	0	0	0	0	0	0	0	0	0	0	0
4	410800	Bes. schw. Fall des Diebstahls in/aus Dienst-/Büro-/Fabrikat.-/Werkst.-/Lagerräumen v. Antiquit./Kunst-/sagr. Gegenst.	2	0	0	0	0	0	0	0	0	0	0	0	0	0	0
6	410810	Besonders schwerer Fall des Diebstahls in/aus Dienst-, Büro-, Fabrikations-, Werkstatt- und Lagerräumen von Antiquitäten, Kunst- und sakralen Gegenständen	2	0	0	0	0	0	0	0	0	0	0	0	0	0	0
4	415*00	Diebstahl unter erschwerenden Umständen in/aus Gaststätten, Kantinen, Hotels und Pensionen	63	6	0	0	0	0	0	0	0	0	0	0	0	0	0
4	415000	Bes. schw. Fall des Diebstahls in/aus Gaststätten, Kantinen, Hotels und Pensionen	59	6	0	0	0	0	0	0	0	0	0	0	0	0	0
6	415010	Besonders schwerer Fall des Diebstahls in/aus Gaststätten, Kantinen, Hotels und Pensionen von sonstigem Gut	59	6	0	0	0	0	0	0	0	0	0	0	0	0	0
4	415700	Bes. schw. Fall des Diebstahls in/aus Gaststätten, Kantinen, Hotels und Pensionen von/aus Automaten	10	0	0	0	0	0	0	0	0	0	0	0	0	0	0
6	415710	Besonders schwerer Fall des Diebstahls in/aus Gaststätten, Kantinen, Hotels und Pensionen von/aus Automaten	10	0	0	0	0	0	0	0	0	0	0	0	0	0	0
4	425*00	Schwerer Diebstahl in/aus Kiosken, Warenhäusern, Verkaufsräumen, Selbstbedienungsläden, Schaufenstern, Schaukästen und Vitrinen	215	71	2	0	0	0	3	0	0	0	0	0	0	2	0
4	425000	Besonders schwerer Fall des Diebstahls in/aus Kiosken, Warenhäusern, Verkaufsräumen, Selbstbedienungsläden	107	19	0	0	0	0	0	0	0	0	0	0	0	0	0
6	425010	Besonders schwerer Fall des Diebstahls in/aus Kiosken, Warenhäusern, Verkaufsräumen, SB-Läden, Schaufenstern, Schaukästen und Vitrinen (sonstiges Gut)	96	16	0	0	0	0	0	0	0	0	0	0	0	0	0
6	425020	Schwerer Diebstahl in/aus Kiosken, Warenhäusern, Verkaufsräumen pp. von sonstigem Gut gemäß §§ 244 Abs. 1 Nr. 1 und 2, 244a StGB	13	4	0	0	0	0	0	0	0	0	0	0	0	0	0
4	425300	Bes. schw. Fall des Diebstahls in/aus Warenhäusern, Verkaufsräumen, SB-Läden von Fahrrädern	4	1	0	0	0	0	0	0	0	0	0	0	0	1	0
6	425310	Besonders schwerer Fall des Diebstahls in/aus Kiosken, Warenhäusern, Verkaufsräumen pp. von Fahrrädern	4	1	0	0	0	0	0	0	0	0	0	0	0	1	0
4	425500	Bes. schw. Fall des Diebstahls in/aus Warenhäusern, Verkaufsräumen, SB-Läden von unbaren Zahlungsmitteln	4	0	0	0	0	0	0	0	0	0	0	0	0	0	0
6	425510	Besonders schwerer Fall des Diebstahls in/aus Kiosken, Warenhäusern, Verkaufsräumen pp. von unbaren Zahlungsmitteln	4	0	0	0	0	0	0	0	0	0	0	0	0	0	0
4	426*00	Besonders schwerer Fall des Ladendiebstahls	104	51	4	0	0	0	6	0	0	0	0	0	0	3	0

	Schlüssel der Tat	Straftat	Täter insgesamt pro Deliktschlüssel	Nicht-deutsche Täter pro Deliktschlüssel	997 staatenlos	461 Pakistan	130 Kroatien	444 Kasachstan	451 Libanon	122 Bosnien und Herzegowina	225 Äthiopien	479 China	158 Schweiz	445 Jordanien	153 Portugal	129 Frankreich	261 Guinea
6	410310	Besonders schwerer Fall des Diebstahls in/aus Dienst-, Büro-, Fabrikations-, Werkstatt- und Lagerräumen von Fahrrädern	5	0	0	0	0	0	0	0	0	0	0	0	0	0	0
4	410400	Bes. schw. Fall des Diebstahls in/aus Dienst-, Büro-, Fabrikations-, Werkstatt- und Lagerräumen von Schusswaffen	1	0	0	0	0	0	0	0	0	0	0	0	0	0	0
6	410410	Besonders schwerer Fall des Diebstahls in/aus Dienst-, Büro-, Fabrikations-, Werkstatt- und Lagerräumen von Schusswaffen	1	0	0	0	0	0	0	0	0	0	0	0	0	0	0
4	410500	Bes. schw. Fall des Diebstahls in/aus Dienst-/Büro-/Fabrikations-/Werkst.- u. Lagerräumen von unbaren Zahlungsmitteln	11	0	0	0	0	0	0	0	0	0	0	0	0	0	0
6	410510	Besonders schwerer Fall des Diebstahls in/aus Dienst-, Büro-, Fabrikations-, Werkstatt- und Lagerräumen von unbaren Zahlungsmitteln	11	0	0	0	0	0	0	0	0	0	0	0	0	0	0
4	410700	Bes. schw. Fall des Diebstahls in/aus Dienst-, Büro-, Fabrikations-, Werkstatt- und Lagerräumen von/aus Automaten	5	0	0	0	0	0	0	0	0	0	0	0	0	0	0
6	410710	Besonders schwerer Fall des Diebstahls in/aus Dienst-, Büro-, Fabrikations-, Werkstatt- und Lagerräumen von/aus Automaten	5	0	0	0	0	0	0	0	0	0	0	0	0	0	0
4	410800	Bes. schw. Fall des Diebstahls in/aus Dienst-/Büro-/Fabrikat.-/Werkst.-/Lagerräumen v. Antiquit./Kunst-/sagr. Gegenst.	2	0	0	0	0	0	0	0	0	0	0	0	0	0	0
6	410810	Besonders schwerer Fall des Diebstahls in/aus Dienst-, Büro-, Fabrikations-, Werkstatt- und Lagerräumen von Antiquitäten, Kunst- und sakralen Gegenständen	2	0	0	0	0	0	0	0	0	0	0	0	0	0	0
4	415*00	Diebstahl unter erschwerenden Umständen in/aus Gaststätten, Kantinen, Hotels und Pensionen	63	6	0	0	0	1	0	0	0	0	0	0	0	0	0
4	415000	Bes. schw. Fall des Diebstahls in/aus Gaststätten, Kantinen, Hotels und Pensionen	59	6	0	0	0	1	0	0	0	0	0	0	0	0	0
6	415010	Besonders schwerer Fall des Diebstahls in/aus Gaststätten, Kantinen, Hotels und Pensionen von sonstigem Gut	59	6	0	0	0	1	0	0	0	0	0	0	0	0	0
4	415700	Bes. schw. Fall des Diebstahls in/aus Gaststätten, Kantinen, Hotels und Pensionen von/aus Automaten	10	0	0	0	0	0	0	0	0	0	0	0	0	0	0
6	415710	Besonders schwerer Fall des Diebstahls in/aus Gaststätten, Kantinen, Hotels und Pensionen von/aus Automaten	10	0	0	0	0	0	0	0	0	0	0	0	0	0	0
4	425*00	Schwerer Diebstahl in/aus Kiosken, Warenhäusern, Verkaufsräumen, Selbstbedienungsläden, Schaufenstern, Schaukästen und Vitrinen	215	71	1	0	0	1	1	3	0	0	0	0	0	0	0
4	425000	Besonders schwerer Fall des Diebstahls in/aus Kiosken, Warenhäusern, Verkaufsräumen, Selbstbedienungsläden	107	19	0	0	0	0	1	0	0	0	0	0	0	0	0
6	425010	Besonders schwerer Fall des Diebstahls in/aus Kiosken, Warenhäusern, Verkaufsräumen, SB-Läden, Schaufenstern, Schaukästen und Vitrinen (sonstiges Gut)	96	16	0	0	0	0	1	0	0	0	0	0	0	0	0
6	425020	Schwerer Diebstahl in/aus Kiosken, Warenhäusern, Verkaufsräumen pp. von sonstigem Gut gemäß §§ 244 Abs. 1 Nr. 1 und 2, 244a StGB	13	4	0	0	0	0	0	0	0	0	0	0	0	0	0
4	425300	Bes. schw. Fall des Diebstahls in/aus Warenhäusern, Verkaufsräumen, SB-Läden von Fahrrädern	4	1	0	0	0	0	0	0	0	0	0	0	0	0	0
6	425310	Besonders schwerer Fall des Diebstahls in/aus Kiosken, Warenhäusern, Verkaufsräumen pp. von Fahrrädern	4	1	0	0	0	0	0	0	0	0	0	0	0	0	0
4	425500	Bes. schw. Fall des Diebstahls in/aus Warenhäusern, Verkaufsräumen, SB-Läden von unbaren Zahlungsmitteln	4	0	0	0	0	0	0	0	0	0	0	0	0	0	0
6	425510	Besonders schwerer Fall des Diebstahls in/aus Kiosken, Warenhäusern, Verkaufsräumen pp. von unbaren Zahlungsmitteln	4	0	0	0	0	0	0	0	0	0	0	0	0	0	0
4	426*00	Besonders schwerer Fall des Ladendiebstahls	104	51	2	0	0	2	0	6	0	0	0	0	0	0	0

	Schlüssel der Tat	Straftat	Täter insgesamt pro Deliktsschlüssel	Nicht-deutsche Täter pro Deliktsschlüssel	368 Vereinigte Staaten von Amerika (USA)	287 Ägypten	476 Thailand	232 Nigeria	131 Slowenien	327 Brasilien	351 Kuba	441 Israel	168 Verein. Königreich Großbritannien/Nordirland	229 Benin	231 Cote d'Ivoire (Elfenbeinküste)	335 Dominikanische Republik	124 Belgien
6	410310	Besonders schwerer Fall des Diebstahls in/aus Dienst-, Büro-, Fabrikations-, Werkstatt- und Lagerräumen von Fahrrädern	5	0	0	0	0	0	0	0	0	0	0	0	0	0	0
4	410400	Bes. schw. Fall des Diebstahls in/aus Dienst-, Büro-, Fabrikations-, Werkstatt- und Lagerräumen von Schusswaffen	1	0	0	0	0	0	0	0	0	0	0	0	0	0	0
6	410410	Besonders schwerer Fall des Diebstahls in/aus Dienst-, Büro-, Fabrikations-, Werkstatt- und Lagerräumen von Schusswaffen	1	0	0	0	0	0	0	0	0	0	0	0	0	0	0
4	410500	Bes. schw. Fall des Diebstahls in/aus Dienst-/Büro-/Fabrikations-/Werkst.- u. Lagerräumen von unbaren Zahlungsmitteln	11	0	0	0	0	0	0	0	0	0	0	0	0	0	0
6	410510	Besonders schwerer Fall des Diebstahls in/aus Dienst-, Büro-, Fabrikations-, Werkstatt- und Lagerräumen von unbaren Zahlungsmitteln	11	0	0	0	0	0	0	0	0	0	0	0	0	0	0
4	410700	Bes. schw. Fall des Diebstahls in/aus Dienst-, Büro-, Fabrikations-, Werkstatt- und Lagerräumen von/aus Automaten	5	0	0	0	0	0	0	0	0	0	0	0	0	0	0
6	410710	Besonders schwerer Fall des Diebstahls in/aus Dienst-, Büro-, Fabrikations-, Werkstatt- und Lagerräumen von/aus Automaten	5	0	0	0	0	0	0	0	0	0	0	0	0	0	0
4	410800	Bes. schw. Fall des Diebstahls in/aus Dienst-/Büro-/Fabrikat.-/Werkst.-/Lagerräumen v. Antiquit./Kunst-/sagr. Gegenst.	2	0	0	0	0	0	0	0	0	0	0	0	0	0	0
6	410810	Besonders schwerer Fall des Diebstahls in/aus Dienst-, Büro-, Fabrikations-, Werkstatt- und Lagerräumen von Antiquitäten, Kunst- und sakralen Gegenständen	2	0	0	0	0	0	0	0	0	0	0	0	0	0	0
4	415*00	Diebstahl unter erschwerenden Umständen in/aus Gaststätten, Kantinen, Hotels und Pensionen	63	6	0	0	0	0	0	0	0	0	0	0	0	0	0
4	415000	Bes. schw. Fall des Diebstahls in/aus Gaststätten, Kantinen, Hotels und Pensionen	59	6	0	0	0	0	0	0	0	0	0	0	0	0	0
6	415010	Besonders schwerer Fall des Diebstahls in/aus Gaststätten, Kantinen, Hotels und Pensionen von sonstigem Gut	59	6	0	0	0	0	0	0	0	0	0	0	0	0	0
4	415700	Bes. schw. Fall des Diebstahls in/aus Gaststätten, Kantinen, Hotels und Pensionen von/aus Automaten	10	0	0	0	0	0	0	0	0	0	0	0	0	0	0
6	415710	Besonders schwerer Fall des Diebstahls in/aus Gaststätten, Kantinen, Hotels und Pensionen von/aus Automaten	10	0	0	0	0	0	0	0	0	0	0	0	0	0	0
4	425*00	Schwerer Diebstahl in/aus Kiosken, Warenhäusern, Verkaufsräumen, Selbstbedienungsläden, Schaufenstern, Schaukästen und Vitrinen	215	71	0	0	0	0	0	0	0	0	0	0	0	0	0
4	425000	Besonders schwerer Fall des Diebstahls in/aus Kiosken, Warenhäusern, Verkaufsräumen, Selbstbedienungsläden	107	19	0	0	0	0	0	0	0	0	0	0	0	0	0
6	425010	Besonders schwerer Fall des Diebstahls in/aus Kiosken, Warenhäusern, Verkaufsräumen, SB-Läden, Schaufenstern, Schaukästen und Vitrinen (sonstiges Gut)	96	16	0	0	0	0	0	0	0	0	0	0	0	0	0
6	425020	Schwerer Diebstahl in/aus Kiosken, Warenhäusern, Verkaufsräumen pp. von sonstigem Gut gemäß §§ 244 Abs. 1 Nr. 1 und 2, 244a StGB	13	4	0	0	0	0	0	0	0	0	0	0	0	0	0
4	425300	Bes. schw. Fall des Diebstahls in/aus Warenhäusern, Verkaufsräumen, SB-Läden von Fahrrädern	4	1	0	0	0	0	0	0	0	0	0	0	0	0	0
6	425310	Besonders schwerer Fall des Diebstahls in/aus Kiosken, Warenhäusern, Verkaufsräumen pp. von Fahrrädern	4	1	0	0	0	0	0	0	0	0	0	0	0	0	0
4	425500	Bes. schw. Fall des Diebstahls in/aus Warenhäusern, Verkaufsräumen, SB-Läden von unbaren Zahlungsmitteln	4	0	0	0	0	0	0	0	0	0	0	0	0	0	0
6	425510	Besonders schwerer Fall des Diebstahls in/aus Kiosken, Warenhäusern, Verkaufsräumen pp. von unbaren Zahlungsmitteln	4	0	0	0	0	0	0	0	0	0	0	0	0	0	0
4	426*00	Besonders schwerer Fall des Ladendiebstahls	104	51	0	0	0	0	0	0	0	0	0	0	0	0	0

	Schlüssel der Tat	Straftat	Täter insgesamt pro Deliktschlüssel	Nicht-deutsche Täter pro Deliktschlüssel	238 Ghana	262 Kamerun	277 Sudan	140 Montenegro	243 Kenia	272 Sierra Leone	477 Usbekistan	254 Mosambik	367 Venezuela	460 Bangladesch	127 Estland	247 Liberia	431 Sri Lanka
6	410310	Besonders schwerer Fall des Diebstahls in/aus Dienst-, Büro-, Fabrikations-, Werkstatt- und Lagerräumen von Fahrrädern	5	0	0	0	0	0	0	0	0	0	0	0	0	0	0
4	410400	Bes. schw. Fall des Diebstahls in/aus Dienst-, Büro-, Fabrikations-, Werkstatt- und Lagerräumen von Schusswaffen	1	0	0	0	0	0	0	0	0	0	0	0	0	0	0
6	410410	Besonders schwerer Fall des Diebstahls in/aus Dienst-, Büro-, Fabrikations-, Werkstatt- und Lagerräumen von Schusswaffen	1	0	0	0	0	0	0	0	0	0	0	0	0	0	0
4	410500	Bes. schw. Fall des Diebstahls in/aus Dienst-/Büro-/Fabrikations-/Werkst.- u. Lagerräumen von unbaren Zahlungsmitteln	11	0	0	0	0	0	0	0	0	0	0	0	0	0	0
6	410510	Besonders schwerer Fall des Diebstahls in/aus Dienst-, Büro-, Fabrikations-, Werkstatt- und Lagerräumen von unbaren Zahlungsmitteln	11	0	0	0	0	0	0	0	0	0	0	0	0	0	0
4	410700	Bes. schw. Fall des Diebstahls in/aus Dienst-, Büro-, Fabrikations-, Werkstatt- und Lagerräumen von/aus Automaten	5	0	0	0	0	0	0	0	0	0	0	0	0	0	0
6	410710	Besonders schwerer Fall des Diebstahls in/aus Dienst-, Büro-, Fabrikations-, Werkstatt- und Lagerräumen von/aus Automaten	5	0	0	0	0	0	0	0	0	0	0	0	0	0	0
4	410800	Bes. schw. Fall des Diebstahls in/aus Dienst-/Büro-/Fabrikat.-/Werkst.-/Lagerräumen v. Antiquit./Kunst-/sagr. Gegenst.	2	0	0	0	0	0	0	0	0	0	0	0	0	0	0
6	410810	Besonders schwerer Fall des Diebstahls in/aus Dienst-, Büro-, Fabrikations-, Werkstatt- und Lagerräumen von Antiquitäten, Kunst- und sakralen Gegenständen	2	0	0	0	0	0	0	0	0	0	0	0	0	0	0
4	415*00	Diebstahl unter erschwerenden Umständen in/aus Gaststätten, Kantinen, Hotels und Pensionen	63	6	0	0	0	0	0	0	0	0	0	0	0	0	0
4	415000	Bes. schw. Fall des Diebstahls in/aus Gaststätten, Kantinen, Hotels und Pensionen	59	6	0	0	0	0	0	0	0	0	0	0	0	0	0
6	415010	Besonders schwerer Fall des Diebstahls in/aus Gaststätten, Kantinen, Hotels und Pensionen von sonstigem Gut	59	6	0	0	0	0	0	0	0	0	0	0	0	0	0
4	415700	Bes. schw. Fall des Diebstahls in/aus Gaststätten, Kantinen, Hotels und Pensionen von/aus Automaten	10	0	0	0	0	0	0	0	0	0	0	0	0	0	0
6	415710	Besonders schwerer Fall des Diebstahls in/aus Gaststätten, Kantinen, Hotels und Pensionen von/aus Automaten	10	0	0	0	0	0	0	0	0	0	0	0	0	0	0
4	425*00	Schwerer Diebstahl in/aus Kiosken, Warenhäusern, Verkaufsräumen, Selbstbedienungsläden, Schaufenstern, Schaukästen und Vitrinen	215	71	0	0	0	0	0	0	0	0	0	0	0	0	0
4	425000	Besonders schwerer Fall des Diebstahls in/aus Kiosken, Warenhäusern, Verkaufsräumen, Selbstbedienungsläden	107	19	0	0	0	0	0	0	0	0	0	0	0	0	0
6	425010	Besonders schwerer Fall des Diebstahls in/aus Kiosken, Warenhäusern, Verkaufsräumen, SB-Läden, Schaufenstern, Schaukästen und Vitrinen (sonstiges Gut)	96	16	0	0	0	0	0	0	0	0	0	0	0	0	0
6	425020	Schwerer Diebstahl in/aus Kiosken, Warenhäusern, Verkaufsräumen pp. von sonstigem Gut gemäß §§ 244 Abs. 1 Nr. 1 und 2, 244a StGB	13	4	0	0	0	0	0	0	0	0	0	0	0	0	0
4	425300	Bes. schw. Fall des Diebstahls in/aus Warenhäusern, Verkaufsräumen, SB-Läden von Fahrrädern	4	1	0	0	0	0	0	0	0	0	0	0	0	0	0
6	425310	Besonders schwerer Fall des Diebstahls in/aus Kiosken, Warenhäusern, Verkaufsräumen pp. von Fahrrädern	4	1	0	0	0	0	0	0	0	0	0	0	0	0	0
4	425500	Bes. schw. Fall des Diebstahls in/aus Warenhäusern, Verkaufsräumen, SB-Läden von unbaren Zahlungsmitteln	4	0	0	0	0	0	0	0	0	0	0	0	0	0	0
6	425510	Besonders schwerer Fall des Diebstahls in/aus Kiosken, Warenhäusern, Verkaufsräumen pp. von unbaren Zahlungsmitteln	4	0	0	0	0	0	0	0	0	0	0	0	0	0	0
4	426*00	Besonders schwerer Fall des Ladendiebstahls	104	51	0	0	0	0	0	0	0	0	0	0	0	0	0

	Schlüssel der Tat	Straftat	Täter insgesamt pro Deliktschlüssel	Nicht-deutsche Täter pro Deliktschlüssel	458 Nepal	462 Philippinen	128 Finnland	135 Irland	237 Gambia	251 Mali	259 Guinea-Bissau	348 Kanada	353 Mexiko	421 Jemen	450 Kirgisistan	457 Mongolei	470 Tadschikistan
6	410310	Besonders schwerer Fall des Diebstahls in/aus Dienst-, Büro-, Fabrikations-, Werkstatt- und Lagerräumen von Fahrrädern	5	0	0	0	0	0	0	0	0	0	0	0	0	0	0
4	410400	Bes. schw. Fall des Diebstahls in/aus Dienst-, Büro-, Fabrikations-, Werkstatt- und Lagerräumen von Schusswaffen	1	0	0	0	0	0	0	0	0	0	0	0	0	0	0
6	410410	Besonders schwerer Fall des Diebstahls in/aus Dienst-, Büro-, Fabrikations-, Werkstatt- und Lagerräumen von Schusswaffen	1	0	0	0	0	0	0	0	0	0	0	0	0	0	0
4	410500	Bes. schw. Fall des Diebstahls in/aus Dienst-/Büro-/Fabrikations-/Werkst.- u. Lagerräumen von unbaren Zahlungsmitteln	11	0	0	0	0	0	0	0	0	0	0	0	0	0	0
6	410510	Besonders schwerer Fall des Diebstahls in/aus Dienst-, Büro-, Fabrikations-, Werkstatt- und Lagerräumen von unbaren Zahlungsmitteln	11	0	0	0	0	0	0	0	0	0	0	0	0	0	0
4	410700	Bes. schw. Fall des Diebstahls in/aus Dienst-, Büro-, Fabrikations-, Werkstatt- und Lagerräumen von/aus Automaten	5	0	0	0	0	0	0	0	0	0	0	0	0	0	0
6	410710	Besonders schwerer Fall des Diebstahls in/aus Dienst-, Büro-, Fabrikations-, Werkstatt- und Lagerräumen von/aus Automaten	5	0	0	0	0	0	0	0	0	0	0	0	0	0	0
4	410800	Bes. schw. Fall des Diebstahls in/aus Dienst-/Büro-/Fabrikat.-/Werkst.-/Lagerräumen v. Antiquit./Kunst-/sagr. Gegenst.	2	0	0	0	0	0	0	0	0	0	0	0	0	0	0
6	410810	Besonders schwerer Fall des Diebstahls in/aus Dienst-, Büro-, Fabrikations-, Werkstatt- und Lagerräumen von Antiquitäten, Kunst- und sakralen Gegenständen	2	0	0	0	0	0	0	0	0	0	0	0	0	0	0
4	415*00	Diebstahl unter erschwerenden Umständen in/aus Gaststätten, Kantinen, Hotels und Pensionen	63	6	0	0	0	0	0	0	0	0	0	0	0	0	0
4	415000	Bes. schw. Fall des Diebstahls in/aus Gaststätten, Kantinen, Hotels und Pensionen	59	6	0	0	0	0	0	0	0	0	0	0	0	0	0
6	415010	Besonders schwerer Fall des Diebstahls in/aus Gaststätten, Kantinen, Hotels und Pensionen von sonstigem Gut	59	6	0	0	0	0	0	0	0	0	0	0	0	0	0
4	415700	Bes. schw. Fall des Diebstahls in/aus Gaststätten, Kantinen, Hotels und Pensionen von/aus Automaten	10	0	0	0	0	0	0	0	0	0	0	0	0	0	0
6	415710	Besonders schwerer Fall des Diebstahls in/aus Gaststätten, Kantinen, Hotels und Pensionen von/aus Automaten	10	0	0	0	0	0	0	0	0	0	0	0	0	0	0
4	425*00	Schwerer Diebstahl in/aus Kiosken, Warenhäusern, Verkaufsräumen, Selbstbedienungsläden, Schaufenstern, Schaukästen und Vitrinen	215	71	0	0	0	0	0	0	0	0	0	0	0	0	0
4	425000	Besonders schwerer Fall des Diebstahls in/aus Kiosken, Warenhäusern, Verkaufsräumen, Selbstbedienungsläden	107	19	0	0	0	0	0	0	0	0	0	0	0	0	0
6	425010	Besonders schwerer Fall des Diebstahls in/aus Kiosken, Warenhäusern, Verkaufsräumen, SB-Läden, Schaufenstern, Schaukästen und Vitrinen (sonstiges Gut)	96	16	0	0	0	0	0	0	0	0	0	0	0	0	0
6	425020	Schwerer Diebstahl in/aus Kiosken, Warenhäusern, Verkaufsräumen pp. von sonstigem Gut gemäß §§ 244 Abs. 1 Nr. 1 und 2, 244a StGB	13	4	0	0	0	0	0	0	0	0	0	0	0	0	0
4	425300	Bes. schw. Fall des Diebstahls in/aus Warenhäusern, Verkaufsräumen, SB-Läden von Fahrrädern	4	1	0	0	0	0	0	0	0	0	0	0	0	0	0
6	425310	Besonders schwerer Fall des Diebstahls in/aus Kiosken, Warenhäusern, Verkaufsräumen pp. von Fahrrädern	4	1	0	0	0	0	0	0	0	0	0	0	0	0	0
4	425500	Bes. schw. Fall des Diebstahls in/aus Warenhäusern, Verkaufsräumen, SB-Läden von unbaren Zahlungsmitteln	4	0	0	0	0	0	0	0	0	0	0	0	0	0	0
6	425510	Besonders schwerer Fall des Diebstahls in/aus Kiosken, Warenhäusern, Verkaufsräumen pp. von unbaren Zahlungsmitteln	4	0	0	0	0	0	0	0	0	0	0	0	0	0	0
4	426*00	Besonders schwerer Fall des Ladendiebstahls	104	51	0	0	0	0	0	0	0	0	0	0	0	0	0

	Schlüssel der Tat	Straftat	Täter insgesamt pro Deliktschlüssel	Nicht-deutsche Täter pro Deliktschlüssel	471 Turkmenistan	126 Dänemark	143 Luxemburg	223 Angola	245 Kongo	246 Demokratische Republik Kongo	255 Niger	258 Burkina Faso	263 Südafrika	286 Uganda	361 Peru	467 Korea (Republik)	136 Island
6	410310	Besonders schwerer Fall des Diebstahls in/aus Dienst-, Büro-, Fabrikations-, Werkstatt- und Lagerräumen von Fahrrädern	5	0	0	0	0	0	0	0	0	0	0	0	0	0	0
4	410400	Bes. schw. Fall des Diebstahls in/aus Dienst-, Büro-, Fabrikations-, Werkstatt- und Lagerräumen von Schusswaffen	1	0	0	0	0	0	0	0	0	0	0	0	0	0	0
6	410410	Besonders schwerer Fall des Diebstahls in/aus Dienst-, Büro-, Fabrikations-, Werkstatt- und Lagerräumen von Schusswaffen	1	0	0	0	0	0	0	0	0	0	0	0	0	0	0
4	410500	Bes. schw. Fall des Diebstahls in/aus Dienst-/Büro-/Fabrikations-/Werkst.- u. Lagerräumen von unbaren Zahlungsmitteln	11	0	0	0	0	0	0	0	0	0	0	0	0	0	0
6	410510	Besonders schwerer Fall des Diebstahls in/aus Dienst-, Büro-, Fabrikations-, Werkstatt- und Lagerräumen von unbaren Zahlungsmitteln	11	0	0	0	0	0	0	0	0	0	0	0	0	0	0
4	410700	Bes. schw. Fall des Diebstahls in/aus Dienst-, Büro-, Fabrikations-, Werkstatt- und Lagerräumen von/aus Automaten	5	0	0	0	0	0	0	0	0	0	0	0	0	0	0
6	410710	Besonders schwerer Fall des Diebstahls in/aus Dienst-, Büro-, Fabrikations-, Werkstatt- und Lagerräumen von/aus Automaten	5	0	0	0	0	0	0	0	0	0	0	0	0	0	0
4	410800	Bes. schw. Fall des Diebstahls in/aus Dienst-/Büro-/Fabrikat.-/Werkst.-/Lagerräumen v. Antiquit./Kunst-/sagr. Gegenst.	2	0	0	0	0	0	0	0	0	0	0	0	0	0	0
6	410810	Besonders schwerer Fall des Diebstahls in/aus Dienst-, Büro-, Fabrikations-, Werkstatt- und Lagerräumen von Antiquitäten, Kunst- und sakralen Gegenständen	2	0	0	0	0	0	0	0	0	0	0	0	0	0	0
4	415*00	Diebstahl unter erschwerenden Umständen in/aus Gaststätten, Kantinen, Hotels und Pensionen	63	6	0	0	0	0	0	0	0	0	0	0	0	0	0
4	415000	Bes. schw. Fall des Diebstahls in/aus Gaststätten, Kantinen, Hotels und Pensionen	59	6	0	0	0	0	0	0	0	0	0	0	0	0	0
6	415010	Besonders schwerer Fall des Diebstahls in/aus Gaststätten, Kantinen, Hotels und Pensionen von sonstigem Gut	59	6	0	0	0	0	0	0	0	0	0	0	0	0	0
4	415700	Bes. schw. Fall des Diebstahls in/aus Gaststätten, Kantinen, Hotels und Pensionen von/aus Automaten	10	0	0	0	0	0	0	0	0	0	0	0	0	0	0
6	415710	Besonders schwerer Fall des Diebstahls in/aus Gaststätten, Kantinen, Hotels und Pensionen von/aus Automaten	10	0	0	0	0	0	0	0	0	0	0	0	0	0	0
4	425*00	Schwerer Diebstahl in/aus Kiosken, Warenhäusern, Verkaufsräumen, Selbstbedienungsläden, Schaufenstern, Schaukästen und Vitrinen	215	71	1	0	0	0	0	0	0	0	0	0	0	0	0
4	425000	Besonders schwerer Fall des Diebstahls in/aus Kiosken, Warenhäusern, Verkaufsräumen, Selbstbedienungsläden	107	19	0	0	0	0	0	0	0	0	0	0	0	0	0
6	425010	Besonders schwerer Fall des Diebstahls in/aus Kiosken, Warenhäusern, Verkaufsräumen, SB-Läden, Schaufenstern, Schaukästen und Vitrinen (sonstiges Gut)	96	16	0	0	0	0	0	0	0	0	0	0	0	0	0
6	425020	Schwerer Diebstahl in/aus Kiosken, Warenhäusern, Verkaufsräumen pp. von sonstigem Gut gemäß §§ 244 Abs. 1 Nr. 1 und 2, 244a StGB	13	4	0	0	0	0	0	0	0	0	0	0	0	0	0
4	425300	Bes. schw. Fall des Diebstahls in/aus Warenhäusern, Verkaufsräumen, SB-Läden von Fahrrädern	4	1	0	0	0	0	0	0	0	0	0	0	0	0	0
6	425310	Besonders schwerer Fall des Diebstahls in/aus Kiosken, Warenhäusern, Verkaufsräumen pp. von Fahrrädern	4	1	0	0	0	0	0	0	0	0	0	0	0	0	0
4	425500	Bes. schw. Fall des Diebstahls in/aus Warenhäusern, Verkaufsräumen, SB-Läden von unbaren Zahlungsmitteln	4	0	0	0	0	0	0	0	0	0	0	0	0	0	0
6	425510	Besonders schwerer Fall des Diebstahls in/aus Kiosken, Warenhäusern, Verkaufsräumen pp. von unbaren Zahlungsmitteln	4	0	0	0	0	0	0	0	0	0	0	0	0	0	0
4	426*00	Besonders schwerer Fall des Ladendiebstahls	104	51	3	0	0	0	0	0	0	0	0	0	0	0	0

	Schlüssel der Tat	Straftat	Täter insgesamt pro Deliktschlüssel	Nicht-deutsche Täter pro Deliktschlüssel	157 Schweden	181 Zypern	233 Simbabwe	249 Madagaskar	265 Ruanda	269 Senegal	274 Äquatorialguinea	283 Togo	284 Tschad	323 Argentinien	336 Ecuador	346 Haiti	354 Nicaragua
6	410310	Besonders schwerer Fall des Diebstahls in/aus Dienst-, Büro-, Fabrikations-, Werkstatt- und Lagerräumen von Fahrrädern	5	0	0	0	0	0	0	0	0	0	0	0	0	0	0
4	410400	Bes. schw. Fall des Diebstahls in/aus Dienst-, Büro-, Fabrikations-, Werkstatt- und Lagerräumen von Schusswaffen	1	0	0	0	0	0	0	0	0	0	0	0	0	0	0
6	410410	Besonders schwerer Fall des Diebstahls in/aus Dienst-, Büro-, Fabrikations-, Werkstatt- und Lagerräumen von Schusswaffen	1	0	0	0	0	0	0	0	0	0	0	0	0	0	0
4	410500	Bes. schw. Fall des Diebstahls in/aus Dienst-/Büro-/Fabrikations-/Werkst.- u. Lagerräumen von unbaren Zahlungsmitteln	11	0	0	0	0	0	0	0	0	0	0	0	0	0	0
6	410510	Besonders schwerer Fall des Diebstahls in/aus Dienst-, Büro-, Fabrikations-, Werkstatt- und Lagerräumen von unbaren Zahlungsmitteln	11	0	0	0	0	0	0	0	0	0	0	0	0	0	0
4	410700	Bes. schw. Fall des Diebstahls in/aus Dienst-, Büro-, Fabrikations-, Werkstatt- und Lagerräumen von/aus Automaten	5	0	0	0	0	0	0	0	0	0	0	0	0	0	0
6	410710	Besonders schwerer Fall des Diebstahls in/aus Dienst-, Büro-, Fabrikations-, Werkstatt- und Lagerräumen von/aus Automaten	5	0	0	0	0	0	0	0	0	0	0	0	0	0	0
4	410800	Bes. schw. Fall des Diebstahls in/aus Dienst-/Büro-/Fabrikat.-/Werkst.-/Lagerräumen v. Antiquit./Kunst-/sagr. Gegenst.	2	0	0	0	0	0	0	0	0	0	0	0	0	0	0
6	410810	Besonders schwerer Fall des Diebstahls in/aus Dienst-, Büro-, Fabrikations-, Werkstatt- und Lagerräumen von Antiquitäten, Kunst- und sakralen Gegenständen	2	0	0	0	0	0	0	0	0	0	0	0	0	0	0
4	415*00	Diebstahl unter erschwerenden Umständen in/aus Gaststätten, Kantinen, Hotels und Pensionen	63	6	0	0	0	0	0	0	0	0	0	0	0	0	0
4	415000	Bes. schw. Fall des Diebstahls in/aus Gaststätten, Kantinen, Hotels und Pensionen	59	6	0	0	0	0	0	0	0	0	0	0	0	0	0
6	415010	Besonders schwerer Fall des Diebstahls in/aus Gaststätten, Kantinen, Hotels und Pensionen von sonstigem Gut	59	6	0	0	0	0	0	0	0	0	0	0	0	0	0
4	415700	Bes. schw. Fall des Diebstahls in/aus Gaststätten, Kantinen, Hotels und Pensionen von/aus Automaten	10	0	0	0	0	0	0	0	0	0	0	0	0	0	0
6	415710	Besonders schwerer Fall des Diebstahls in/aus Gaststätten, Kantinen, Hotels und Pensionen von/aus Automaten	10	0	0	0	0	0	0	0	0	0	0	0	0	0	0
4	425*00	Schwerer Diebstahl in/aus Kiosken, Warenhäusern, Verkaufsräumen, Selbstbedienungsläden, Schaufenstern, Schaukästen und Vitrinen	215	71	0	0	0	0	0	0	0	0	0	0	0	0	0
4	425000	Besonders schwerer Fall des Diebstahls in/aus Kiosken, Warenhäusern, Verkaufsräumen, Selbstbedienungsläden	107	19	0	0	0	0	0	0	0	0	0	0	0	0	0
6	425010	Besonders schwerer Fall des Diebstahls in/aus Kiosken, Warenhäusern, Verkaufsräumen, SB-Läden, Schaufenstern, Schaukästen und Vitrinen (sonstiges Gut)	96	16	0	0	0	0	0	0	0	0	0	0	0	0	0
6	425020	Schwerer Diebstahl in/aus Kiosken, Warenhäusern, Verkaufsräumen pp. von sonstigem Gut gemäß §§ 244 Abs. 1 Nr. 1 und 2, 244a StGB	13	4	0	0	0	0	0	0	0	0	0	0	0	0	0
4	425300	Bes. schw. Fall des Diebstahls in/aus Warenhäusern, Verkaufsräumen, SB-Läden von Fahrrädern	4	1	0	0	0	0	0	0	0	0	0	0	0	0	0
6	425310	Besonders schwerer Fall des Diebstahls in/aus Kiosken, Warenhäusern, Verkaufsräumen pp. von Fahrrädern	4	1	0	0	0	0	0	0	0	0	0	0	0	0	0
4	425500	Bes. schw. Fall des Diebstahls in/aus Warenhäusern, Verkaufsräumen, SB-Läden von unbaren Zahlungsmitteln	4	0	0	0	0	0	0	0	0	0	0	0	0	0	0
6	425510	Besonders schwerer Fall des Diebstahls in/aus Kiosken, Warenhäusern, Verkaufsräumen pp. von unbaren Zahlungsmitteln	4	0	0	0	0	0	0	0	0	0	0	0	0	0	0
4	426*00	Besonders schwerer Fall des Ladendiebstahls	104	51	0	0	0	0	0	0	0	0	0	0	0	0	0

	Schlüssel der Tat	Straftat	Täter insgesamt pro Deliktsschlüssel	Nicht-deutsche Täter pro Deliktsschlüssel	359 Paraguay	434 Korea (Demokratische Volksrepublik)	437 Indonesien	446 Kambodscha	447 Katar	469 Vereinigte Arabische Emirate	472 Saudi-Arabien	523 Australien	545 Mikronesien, Föderierte Staaten von	999 ohne Angabe
6	410310	Besonders schwerer Fall des Diebstahls in/aus Dienst-, Büro-, Fabrikations-, Werkstatt- und Lagerräumen von Fahrrädern	5	0	0	0	0	0	0	0	0	0	0	0
4	410400	Bes. schw. Fall des Diebstahls in/aus Dienst-, Büro-, Fabrikations-, Werkstatt- und Lagerräumen von Schusswaffen	1	0	0	0	0	0	0	0	0	0	0	0
6	410410	Besonders schwerer Fall des Diebstahls in/aus Dienst-, Büro-, Fabrikations-, Werkstatt- und Lagerräumen von Schusswaffen	1	0	0	0	0	0	0	0	0	0	0	0
4	410500	Bes. schw. Fall des Diebstahls in/aus Dienst-/Büro-/Fabrikations-/Werkst.- u. Lagerräumen von unbaren Zahlungsmitteln	11	0	0	0	0	0	0	0	0	0	0	0
6	410510	Besonders schwerer Fall des Diebstahls in/aus Dienst-, Büro-, Fabrikations-, Werkstatt- und Lagerräumen von unbaren Zahlungsmitteln	11	0	0	0	0	0	0	0	0	0	0	0
4	410700	Bes. schw. Fall des Diebstahls in/aus Dienst-, Büro-, Fabrikations-, Werkstatt- und Lagerräumen von/aus Automaten	5	0	0	0	0	0	0	0	0	0	0	0
6	410710	Besonders schwerer Fall des Diebstahls in/aus Dienst-, Büro-, Fabrikations-, Werkstatt- und Lagerräumen von/aus Automaten	5	0	0	0	0	0	0	0	0	0	0	0
4	410800	Bes. schw. Fall des Diebstahls in/aus Dienst-/Büro-/Fabrikat.-/Werkst.-/Lagerräumen v. Antiquit./Kunst-/sagr. Gegenst.	2	0	0	0	0	0	0	0	0	0	0	0
6	410810	Besonders schwerer Fall des Diebstahls in/aus Dienst-, Büro-, Fabrikations-, Werkstatt- und Lagerräumen von Antiquitäten, Kunst- und sakralen Gegenständen	2	0	0	0	0	0	0	0	0	0	0	0
4	415*00	Diebstahl unter erschwerenden Umständen in/aus Gaststätten, Kantinen, Hotels und Pensionen	63	6	0	0	0	0	0	0	0	0	0	0
4	415000	Bes. schw. Fall des Diebstahls in/aus Gaststätten, Kantinen, Hotels und Pensionen	59	6	0	0	0	0	0	0	0	0	0	0
6	415010	Besonders schwerer Fall des Diebstahls in/aus Gaststätten, Kantinen, Hotels und Pensionen von sonstigem Gut	59	6	0	0	0	0	0	0	0	0	0	0
4	415700	Bes. schw. Fall des Diebstahls in/aus Gaststätten, Kantinen, Hotels und Pensionen von/aus Automaten	10	0	0	0	0	0	0	0	0	0	0	0
6	415710	Besonders schwerer Fall des Diebstahls in/aus Gaststätten, Kantinen, Hotels und Pensionen von/aus Automaten	10	0	0	0	0	0	0	0	0	0	0	0
4	425*00	Schwerer Diebstahl in/aus Kiosken, Warenhäusern, Verkaufsräumen, Selbstbedienungsläden, Schaufenstern, Schaukästen und Vitrinen	215	71	0	0	0	0	0	0	0	0	0	0
4	425000	Besonders schwerer Fall des Diebstahls in/aus Kiosken, Warenhäusern, Verkaufsräumen, Selbstbedienungsläden	107	19	0	0	0	0	0	0	0	0	0	0
6	425010	Besonders schwerer Fall des Diebstahls in/aus Kiosken, Warenhäusern, Verkaufsräumen, SB-Läden, Schaufenstern, Schaukästen und Vitrinen (sonstiges Gut)	96	16	0	0	0	0	0	0	0	0	0	0
6	425020	Schwerer Diebstahl in/aus Kiosken, Warenhäusern, Verkaufsräumen pp. von sonstigem Gut gemäß §§ 244 Abs. 1 Nr. 1 und 2, 244a StGB	13	4	0	0	0	0	0	0	0	0	0	0
4	425300	Bes. schw. Fall des Diebstahls in/aus Warenhäusern, Verkaufsräumen, SB-Läden von Fahrrädern	4	1	0	0	0	0	0	0	0	0	0	0
6	425310	Besonders schwerer Fall des Diebstahls in/aus Kiosken, Warenhäusern, Verkaufsräumen pp. von Fahrrädern	4	1	0	0	0	0	0	0	0	0	0	0
4	425500	Bes. schw. Fall des Diebstahls in/aus Warenhäusern, Verkaufsräumen, SB-Läden von unbaren Zahlungsmitteln	4	0	0	0	0	0	0	0	0	0	0	0
6	425510	Besonders schwerer Fall des Diebstahls in/aus Kiosken, Warenhäusern, Verkaufsräumen pp. von unbaren Zahlungsmitteln	4	0	0	0	0	0	0	0	0	0	0	0
4	426*00	Besonders schwerer Fall des Ladendiebstahls	104	51	0	0	0	0	0	0	0	0	0	0

	Schlüssel der Tat	Straftat	Täter insgesamt pro Deliktsschlüssel	Nicht-deutsche Täter pro Deliktsschlüssel	000 Deutschland	475 Syrien, Arabische Republik	423 Afghanistan	438 Irak	152 Polen	154 Rumänien	121 Albanien	160 Russische Föderation	224 Eritrea	163 Türkei	170 Serbien	273 Somalia	144 Mazedonien, ehemalige jugoslawische Rep.
6	426020	Schwerer Ladendiebstahl gemäß §§ 244 Abs. 1 Nr. 1 und 2, 244a StGB	77	40	37	2	1	1	5	6	4	1	0	0	2	0	0
4	435*00	Wohnungseinbruchdiebstahl gem. § 244 Abs. 1 Nr. 3, § 244a StGB	420	49	371	3	2	1	3	2	3	2	0	3	3	1	0
6	435000	Wohnungseinbruchdiebstahl (ohne TWE) von sonstigem Gut gemäß § 244 Abs. 1 Nr. 3 StGB	259	32	227	1	2	0	3	1	3	1	0	0	3	1	0
6	435400	Wohnungseinbruchdiebstahl (ohne TWE) von Schusswaffen gemäß § 244 Abs. 1 Nr. 3 StGB	4	0	4	0	0	0	0	0	0	0	0	0	0	0	0
6	435500	Wohnungseinbruchdiebstahl (ohne TWE) von unbaren Zahlungsmitteln gemäß § 244 Abs. 1 Nr. 3 StGB	14	2	12	0	0	0	0	0	0	1	0	0	0	0	0
4	436*00	Tageswohnungseinbruchdiebstahl gem. § 244 Abs. 1 Nr. 3, § 244a StGB	169	30	139	2	0	1	0	1	3	0	0	3	0	0	0
6	436000	Tageswohnungseinbruch von sonstigem Gut	164	26	138	2	0	1	0	1	3	0	0	3	0	0	0
6	436020	Tageswohnungseinbruchdiebstahl bandenmäßig gem. § 244a StGB	4	4	0	0	0	0	0	0	0	0	0	0	0	0	0
6	436500	Tageswohnungseinbruch von unbaren Zahlungsmitteln	1	0	1	0	0	0	0	0	0	0	0	0	0	0	0
4	440*00	Besonders schwerer Fall des Diebstahls in/aus Boden-, Kellerräumen, Waschküchen	219	10	356	0	4	0	0	0	0	4	0	2	0	0	0
6	440010	Besonders schwerer Fall des Diebstahls in/aus Boden-, Kellerräumen, Waschküchen von sonstigem Gut	155	8	147	0	2	0	0	0	0	2	0	1	0	0	0
4	440300	Bes. schw. Fall des Diebstahls in/aus Boden-, Kellerräumen, Waschküchen von Fahrrädern	86	3	83	0	0	0	0	0	0	1	0	0	0	0	0
6	440310	Besonders schwerer Fall des Diebstahls in/aus Boden-, Kellerräumen, Waschküchen von Fahrrädern	86	3	83	0	0	0	0	0	0	1	0	0	0	0	0
4	445*00	Besonders schwerer Fall des Diebstahls in/aus überwiegend unbezogenen Neu- und Rohbauten, Baubuden und Baustellen	59	3	111	0	0	0	0	4	0	0	0	0	0	0	0
6	445010	Besonders schwerer Fall des Diebstahls in/aus überwiegend unbezogenen Neu- und Rohbauten, Baubuden und Baustellen von sonstigem Gut	58	3	55	0	0	0	0	2	0	0	0	0	0	0	0
4	445500	Besonders schwerer Fall des Diebstahls in/aus überwiegend unbezogenen Neu- und Rohbauten, Baubuden und Baustellen von unbaren Zahlungsmitteln	1	0	2	0	0	0	0	0	0	0	0	0	0	0	0
4	450*00	Besonders schwerer Fall des Diebstahls an/aus Kraftfahrzeugen	202	55	147	0	0	0	28	4	1	0	0	0	0	0	0
4	450000	Besonders schwerer Fall des Diebstahls an/aus Kraftfahrzeugen von sonstigem Gut	202	55	291	0	0	0	38	8	2	0	0	0	0	0	0
6	450020	Besonders schwerer Fall des Diebstahls an/aus Kraftfahrzeugen von sonstigem Gut gemäß §§ 244 Abs. 1 Nr. 1 und 2, 244a StGB	22	18	4	0	0	0	18	0	0	0	0	0	0	0	0
4	470000	Besonders schwerer Fall des Diebstahls von Betäubungsmitteln	2	0	2	0	0	0	0	0	0	0	0	0	0	0	0
4	471000	Besonders schwerer Fall des Diebstahls von Betäubungsmitteln aus Apotheken	1	0	2	0	0	0	0	0	0	0	0	0	0	0	0
4	472000	Besonders schwerer Fall des Diebstahls von Betäubungsmitteln aus Arztpraxen	1	0	2	0	0	0	0	0	0	0	0	0	0	0	0
4	***00	Diebstahl insgesamt	10.981	2.099	8.882	176	77	71	261	277	123	84	39	27	66	25	41
4	***100	Diebstahl insgesamt von Kraftwagen einschl. unbefugter Ingebrauchnahme	304	87	217	1	1	0	51	6	0	2	0	0	2	0	0
4	***200	Diebstahl insgesamt von Mopeds und Krafträdern einschl. unbefugter Ingebrauchnahme	160	7	153	0	0	0	1	0	0	2	1	0	0	0	0
4	***300	Diebstahl insgesamt von Fahrrädern einschl. unbefugter Ingebrauchnahme	559	53	506	7	3	2	4	3	0	4	5	3	1	0	0

	Schlüssel der Tat	Straftat	Täter insgesamt pro Deliktsschlüssel	Nicht-deutsche Täter pro Deliktsschlüssel	125 Bulgarien	150 Kosovo	221 Algerien	998 ungeklärt	252 Marokko	166 Ukraine	164 Tschechische Republik	165 Ungarn	155 Slowakei	248 Libysch-Arabisches Dschamahirija	425 Aserbaidschan	137 Italien	285 Tunesien
6	426020	Schwerer Ladendiebstahl gemäß §§ 244 Abs. 1 Nr. 1 und 2, 244a StGB	77	40	0	0	4	0	1	0	0	3	0	0	0	0	0
4	435*00	Wohnungseinbruchdiebstahl gem. § 244 Abs. 1 Nr. 3, § 244a StGB	420	49	0	14	0	2	0	0	0	4	0	0	0	0	1
6	435000	Wohnungseinbruchdiebstahl (ohne TWE) von sonstigem Gut gemäß § 244 Abs. 1 Nr. 3 StGB	259	32	0	13	0	0	0	0	0	0	0	0	0	0	1
6	435400	Wohnungseinbruchdiebstahl (ohne TWE) von Schusswaffen gemäß § 244 Abs. 1 Nr. 3 StGB	4	0	0	0	0	0	0	0	0	0	0	0	0	0	0
6	435500	Wohnungseinbruchdiebstahl (ohne TWE) von unbaren Zahlungsmitteln gemäß § 244 Abs. 1 Nr. 3 StGB	14	2	0	0	0	1	0	0	0	0	0	0	0	0	0
4	436*00	Tageswohnungseinbruchdiebstahl gem. § 244 Abs. 1 Nr. 3, § 244a StGB	169	30	0	13	0	1	0	0	0	4	0	0	0	0	0
6	436000	Tageswohnungseinbruch von sonstigem Gut	164	26	0	13	0	1	0	0	0	0	0	0	0	0	0
6	436020	Tageswohnungseinbruchdiebstahl bandenmäßig gem. § 244a StGB	4	4	0	0	0	0	0	0	0	4	0	0	0	0	0
6	436500	Tageswohnungseinbruch von unbaren Zahlungsmitteln	1	0	0	0	0	0	0	0	0	0	0	0	0	0	0
4	440*00	Besonders schwerer Fall des Diebstahls in/aus Boden-, Kellerräumen, Waschküchen	219	10	0	0	0	0	0	4	0	0	1	0	0	0	0
6	440010	Besonders schwerer Fall des Diebstahls in/aus Boden-, Kellerräumen, Waschküchen von sonstigem Gut	155	8	0	0	0	0	0	2	0	0	0	0	0	0	0
4	440300	Bes. schw. Fall des Diebstahls in/aus Boden-, Kellerräumen, Waschküchen von Fahrrädern	86	3	0	0	0	0	0	0	0	0	1	0	0	0	0
6	440310	Besonders schwerer Fall des Diebstahls in/aus Boden-, Kellerräumen, Waschküchen von Fahrrädern	86	3	0	0	0	0	0	0	0	0	1	0	0	0	0
4	445*00	Besonders schwerer Fall des Diebstahls in/aus überwiegend unbezogenen Neu- und Rohbauten, Baubuden und Baustellen	59	3	0	0	0	0	0	0	0	0	0	0	0	0	0
6	445010	Besonders schwerer Fall des Diebstahls in/aus überwiegend unbezogenen Neu- und Rohbauten, Baubuden und Baustellen von sonstigem Gut	58	3	0	0	0	0	0	0	0	0	0	0	0	0	0
4	445500	Besonders schwerer Fall des Diebstahls in/aus überwiegend unbezogenen Neu- und Rohbauten, Baubuden und Baustellen von unbaren Zahlungsmitteln	1	0	0	0	0	0	0	0	0	0	0	0	0	0	0
4	450*00	Besonders schwerer Fall des Diebstahls an/aus Kraftfahrzeugen	202	55	0	0	2	0	2	0	1	0	1	3	0	0	0
4	450000	Besonders schwerer Fall des Diebstahls an/aus Kraftfahrzeugen von sonstigem Gut	202	55	0	0	4	0	4	0	2	0	2	6	0	0	0
6	450020	Besonders schwerer Fall des Diebstahls an/aus Kraftfahrzeugen von sonstigem Gut gemäß §§ 244 Abs. 1 Nr. 1 und 2, 244a StGB	22	18	0	0	0	0	0	0	0	0	0	0	0	0	0
4	470000	Besonders schwerer Fall des Diebstahls von Betäubungsmitteln	2	0	0	0	0	0	0	0	0	0	0	0	0	0	0
4	471000	Besonders schwerer Fall des Diebstahls von Betäubungsmitteln aus Apotheken	1	0	0	0	0	0	0	0	0	0	0	0	0	0	0
4	472000	Besonders schwerer Fall des Diebstahls von Betäubungsmitteln aus Arztpraxen	1	0	0	0	0	0	0	0	0	0	0	0	0	0	0
4	***00	Diebstahl insgesamt	10.981	2.099	75	50	95	17	81	40	34	31	25	53	14	19	10
4	***100	Diebstahl insgesamt von Kraftwagen einschl. unbefugter Ingebrauchnahme	304	87	0	2	2	0	0	0	4	0	2	3	0	0	0
4	***200	Diebstahl insgesamt von Mopeds und Krafträdern einschl. unbefugter Ingebrauchnahme	160	7	0	0	0	0	0	0	2	0	0	0	0	1	0
4	***300	Diebstahl insgesamt von Fahrrädern einschl. unbefugter Ingebrauchnahme	559	53	0	0	2	2	1	2	0	0	1	0	1	0	1

	Schlüssel der Tat	Straftat	Täter insgesamt pro Deliktschlüssel	Nicht-deutsche Täter pro Deliktschlüssel	139 Lettland	422 Armenien	432 Vietnam	142 Litauen	430 Georgien	134 Griechenland	439 Iran, Islamische Republik	436 Indien	161 Spanien	151 Österreich	148 Niederlande	169 Belarus	146 Moldau, Republik
6	426020	Schwerer Ladendiebstahl gemäß §§ 244 Abs. 1 Nr. 1 und 2, 244a StGB	77	40	2	0	0	0	3	0	0	0	0	0	0	0	0
4	435*00	Wohnungseinbruchdiebstahl gem. § 244 Abs. 1 Nr. 3, § 244a StGB	420	49	0	0	0	1	2	0	0	0	0	0	0	0	1
6	435000	Wohnungseinbruchdiebstahl (ohne TWE) von sonstigem Gut gemäß § 244 Abs. 1 Nr. 3 StGB	259	32	0	0	0	1	0	0	0	0	0	0	0	0	1
6	435400	Wohnungseinbruchdiebstahl (ohne TWE) von Schusswaffen gemäß § 244 Abs. 1 Nr. 3 StGB	4	0	0	0	0	0	0	0	0	0	0	0	0	0	0
6	435500	Wohnungseinbruchdiebstahl (ohne TWE) von unbaren Zahlungsmitteln gemäß § 244 Abs. 1 Nr. 3 StGB	14	2	0	0	0	0	0	0	0	0	0	0	0	0	0
4	436*00	Tageswohnungseinbruchdiebstahl gem. § 244 Abs. 1 Nr. 3, § 244a StGB	169	30	0	0	0	0	2	0	0	0	0	0	0	0	0
6	436000	Tageswohnungseinbruch von sonstigem Gut	164	26	0	0	0	0	2	0	0	0	0	0	0	0	0
6	436020	Tageswohnungseinbruchdiebstahl bandenmäßig gem. § 244a StGB	4	4	0	0	0	0	0	0	0	0	0	0	0	0	0
6	436500	Tageswohnungseinbruch von unbaren Zahlungsmitteln	1	0	0	0	0	0	0	0	0	0	0	0	0	0	0
4	440*00	Besonders schwerer Fall des Diebstahls in/aus Boden-, Kellerräumen, Waschküchen	219	10	0	0	0	0	0	0	0	0	0	0	0	1	0
6	440010	Besonders schwerer Fall des Diebstahls in/aus Boden-, Kellerräumen, Waschküchen von sonstigem Gut	155	8	0	0	0	0	0	0	0	0	0	0	0	0	0
4	440300	Bes. schw. Fall des Diebstahls in/aus Boden-, Kellerräumen, Waschküchen von Fahrrädern	86	3	0	0	0	0	0	0	0	0	0	0	0	1	0
6	440310	Besonders schwerer Fall des Diebstahls in/aus Boden-, Kellerräumen, Waschküchen von Fahrrädern	86	3	0	0	0	0	0	0	0	0	0	0	0	1	0
4	445*00	Besonders schwerer Fall des Diebstahls in/aus überwiegend unbezogenen Neu- und Rohbauten, Baubuden und Baustellen	59	3	0	0	0	0	0	0	0	0	0	0	0	0	0
6	445010	Besonders schwerer Fall des Diebstahls in/aus überwiegend unbezogenen Neu- und Rohbauten, Baubuden und Baustellen von sonstigem Gut	58	3	0	0	0	0	0	0	0	0	0	0	0	0	0
4	445500	Besonders schwerer Fall des Diebstahls in/aus überwiegend unbezogenen Neu- und Rohbauten, Baubuden und Baustellen von unbaren Zahlungsmitteln	1	0	0	0	0	0	0	0	0	0	0	0	0	0	0
4	450*00	Besonders schwerer Fall des Diebstahls an/aus Kraftfahrzeugen	202	55	1	0	0	8	2	0	0	0	0	0	0	1	1
4	450000	Besonders schwerer Fall des Diebstahls an/aus Kraftfahrzeugen von sonstigem Gut	202	55	2	0	0	16	4	0	0	0	0	0	0	2	2
6	450020	Besonders schwerer Fall des Diebstahls an/aus Kraftfahrzeugen von sonstigem Gut gemäß §§ 244 Abs. 1 Nr. 1 und 2, 244a StGB	22	18	0	0	0	0	0	0	0	0	0	0	0	0	0
4	470000	Besonders schwerer Fall des Diebstahls von Betäubungsmitteln	2	0	0	0	0	0	0	0	0	0	0	0	0	0	0
4	471000	Besonders schwerer Fall des Diebstahls von Betäubungsmitteln aus Apotheken	1	0	0	0	0	0	0	0	0	0	0	0	0	0	0
4	472000	Besonders schwerer Fall des Diebstahls von Betäubungsmitteln aus Arztpraxen	1	0	0	0	0	0	0	0	0	0	0	0	0	0	0
4	***00	Diebstahl insgesamt	10.981	2.099	28	13	13	26	38	12	7	10	9	3	4	19	16
4	***100	Diebstahl insgesamt von Kraftwagen einschl. unbefugter Ingebrauchnahme	304	87	0	0	0	8	0	0	0	0	0	0	0	1	1
4	***200	Diebstahl insgesamt von Mopeds und Krafträdern einschl. unbefugter Ingebrauchnahme	160	7	0	0	0	0	0	0	0	0	0	0	0	0	0
4	***300	Diebstahl insgesamt von Fahrrädern einschl. unbefugter Ingebrauchnahme	559	53	1	0	0	0	0	1	0	0	0	0	0	3	0

	Schlüssel der Tat	Straftat	Täter insgesamt pro Deliktschlüssel	Nicht-deutsche Täter pro Deliktschlüssel	997 staatenlos	461 Pakistan	130 Kroatien	444 Kasachstan	451 Libanon	122 Bosnien und Herzegowina	225 Äthiopien	479 China	158 Schweiz	445 Jordanien	153 Portugal	129 Frankreich	261 Guinea
6	426020	Schwerer Ladendiebstahl gemäß §§ 244 Abs. 1 Nr. 1 und 2, 244a StGB	77	40	1	0	0	1	0	3	0	0	0	0	0	0	0
4	435*00	Wohnungseinbruchdiebstahl gem. § 244 Abs. 1 Nr. 3, § 244a StGB	420	49	0	0	0	0	0	1	0	0	0	0	0	0	0
6	435000	Wohnungseinbruchdiebstahl (ohne TWE) von sonstigem Gut gemäß § 244 Abs. 1 Nr. 3 StGB	259	32	0	0	0	0	0	1	0	0	0	0	0	0	0
6	435400	Wohnungseinbruchdiebstahl (ohne TWE) von Schusswaffen gemäß § 244 Abs. 1 Nr. 3 StGB	4	0	0	0	0	0	0	0	0	0	0	0	0	0	0
6	435500	Wohnungseinbruchdiebstahl (ohne TWE) von unbaren Zahlungsmitteln gemäß § 244 Abs. 1 Nr. 3 StGB	14	2	0	0	0	0	0	0	0	0	0	0	0	0	0
4	436*00	Tageswohnungseinbruchdiebstahl gem. § 244 Abs. 1 Nr. 3, § 244a StGB	169	30	0	0	0	0	0	0	0	0	0	0	0	0	0
6	436000	Tageswohnungseinbruch von sonstigem Gut	164	26	0	0	0	0	0	0	0	0	0	0	0	0	0
6	436020	Tageswohnungseinbruchdiebstahl bandenmäßig gem. § 244a StGB	4	4	0	0	0	0	0	0	0	0	0	0	0	0	0
6	436500	Tageswohnungseinbruch von unbaren Zahlungsmitteln	1	0	0	0	0	0	0	0	0	0	0	0	0	0	0
4	440*00	Besonders schwerer Fall des Diebstahls in/aus Boden-, Kellerräumen, Waschküchen	219	10	0	0	0	0	0	2	0	0	0	0	0	0	0
6	440010	Besonders schwerer Fall des Diebstahls in/aus Boden-, Kellerräumen, Waschküchen von sonstigem Gut	155	8	0	0	0	0	0	1	0	0	0	0	0	0	0
4	440300	Bes. schw. Fall des Diebstahls in/aus Boden-, Kellerräumen, Waschküchen von Fahrrädern	86	3	0	0	0	0	0	0	0	0	0	0	0	0	0
6	440310	Besonders schwerer Fall des Diebstahls in/aus Boden-, Kellerräumen, Waschküchen von Fahrrädern	86	3	0	0	0	0	0	0	0	0	0	0	0	0	0
4	445*00	Besonders schwerer Fall des Diebstahls in/aus überwiegend unbezogenen Neu- und Rohbauten, Baubuden und Baustellen	59	3	0	0	0	0	0	0	0	0	0	0	0	0	0
6	445010	Besonders schwerer Fall des Diebstahls in/aus überwiegend unbezogenen Neu- und Rohbauten, Baubuden und Baustellen von sonstigem Gut	58	3	0	0	0	0	0	0	0	0	0	0	0	0	0
4	445500	Besonders schwerer Fall des Diebstahls in/aus überwiegend unbezogenen Neu- und Rohbauten, Baubuden und Baustellen von unbaren Zahlungsmitteln	1	0	0	0	0	0	0	0	0	0	0	0	0	0	0
4	450*00	Besonders schwerer Fall des Diebstahls an/aus Kraftfahrzeugen	202	55	0	0	0	0	0	0	0	0	0	0	0	0	0
4	450000	Besonders schwerer Fall des Diebstahls an/aus Kraftfahrzeugen von sonstigem Gut	202	55	0	0	0	0	0	0	0	0	0	0	0	0	0
6	450020	Besonders schwerer Fall des Diebstahls an/aus Kraftfahrzeugen von sonstigem Gut gemäß §§ 244 Abs. 1 Nr. 1 und 2, 244a StGB	22	18	0	0	0	0	0	0	0	0	0	0	0	0	0
4	470000	Besonders schwerer Fall des Diebstahls von Betäubungsmitteln	2	0	0	0	0	0	0	0	0	0	0	0	0	0	0
4	471000	Besonders schwerer Fall des Diebstahls von Betäubungsmitteln aus Apotheken	1	0	0	0	0	0	0	0	0	0	0	0	0	0	0
4	472000	Besonders schwerer Fall des Diebstahls von Betäubungsmitteln aus Arztpraxen	1	0	0	0	0	0	0	0	0	0	0	0	0	0	0
4	***00	Diebstahl insgesamt	10.981	2.099	9	1	4	16	6	9	2	2	0	0	3	3	1
4	***100	Diebstahl insgesamt von Kraftwagen einschl. unbefugter Ingebrauchnahme	304	87	0	0	1	0	0	0	0	0	0	0	0	0	0
4	***200	Diebstahl insgesamt von Mopeds und Krafträdern einschl. unbefugter Ingebrauchnahme	160	7	0	0	0	0	0	0	0	0	0	0	0	0	0
4	***300	Diebstahl insgesamt von Fahrrädern einschl. unbefugter Ingebrauchnahme	559	53	1	0	0	1	1	0	1	0	0	0	1	0	0

	Schlüssel der Tat	Straftat	Täter insgesamt pro Deliktsschlüssel	Nicht-deutsche Täter pro Deliktsschlüssel	368 Vereinigte Staaten von Amerika (USA)	287 Ägypten	476 Thailand	232 Nigeria	131 Slowenien	327 Brasilien	351 Kuba	441 Israel	168 Verein. Königreich Großbritannien/Nordirland	229 Benin	231 Cote d'Ivoire (Elfenbeinküste)	335 Dominikanische Republik	124 Belgien
6	426020	Schwerer Ladendiebstahl gemäß §§ 244 Abs. 1 Nr. 1 und 2, 244a StGB	77	40	0	0	0	0	0	0	0	0	0	0	0	0	0
4	435*00	Wohnungseinbruchdiebstahl gem. § 244 Abs. 1 Nr. 3, § 244a StGB	420	49	0	0	0	0	0	0	0	0	0	0	0	0	0
6	435000	Wohnungseinbruchdiebstahl (ohne TWE) von sonstigem Gut gemäß § 244 Abs. 1 Nr. 3 StGB	259	32	0	0	0	0	0	0	0	0	0	0	0	0	0
6	435400	Wohnungseinbruchdiebstahl (ohne TWE) von Schusswaffen gemäß § 244 Abs. 1 Nr. 3 StGB	4	0	0	0	0	0	0	0	0	0	0	0	0	0	0
6	435500	Wohnungseinbruchdiebstahl (ohne TWE) von unbaren Zahlungsmitteln gemäß § 244 Abs. 1 Nr. 3 StGB	14	2	0	0	0	0	0	0	0	0	0	0	0	0	0
4	436*00	Tageswohnungseinbruchdiebstahl gem. § 244 Abs. 1 Nr. 3, § 244a StGB	169	30	0	0	0	0	0	0	0	0	0	0	0	0	0
6	436000	Tageswohnungseinbruch von sonstigem Gut	164	26	0	0	0	0	0	0	0	0	0	0	0	0	0
6	436020	Tageswohnungseinbruchdiebstahl bandenmäßig gem. § 244a StGB	4	4	0	0	0	0	0	0	0	0	0	0	0	0	0
6	436500	Tageswohnungseinbruch von unbaren Zahlungsmitteln	1	0	0	0	0	0	0	0	0	0	0	0	0	0	0
4	440*00	Besonders schwerer Fall des Diebstahls in/aus Boden-, Kellerräumen, Waschküchen	219	10	0	0	0	0	0	0	0	0	0	0	0	0	0
6	440010	Besonders schwerer Fall des Diebstahls in/aus Boden-, Kellerräumen, Waschküchen von sonstigem Gut	155	8	0	0	0	0	0	0	0	0	0	0	0	0	0
4	440300	Bes. schw. Fall des Diebstahls in/aus Boden-, Kellerräumen, Waschküchen von Fahrrädern	86	3	0	0	0	0	0	0	0	0	0	0	0	0	0
6	440310	Besonders schwerer Fall des Diebstahls in/aus Boden-, Kellerräumen, Waschküchen von Fahrrädern	86	3	0	0	0	0	0	0	0	0	0	0	0	0	0
4	445*00	Besonders schwerer Fall des Diebstahls in/aus überwiegend unbezogenen Neu- und Rohbauten, Baubuden und Baustellen	59	3	0	0	0	0	0	0	0	0	0	0	0	0	0
6	445010	Besonders schwerer Fall des Diebstahls in/aus überwiegend unbezogenen Neu- und Rohbauten, Baubuden und Baustellen von sonstigem Gut	58	3	0	0	0	0	0	0	0	0	0	0	0	0	0
4	445500	Besonders schwerer Fall des Diebstahls in/aus überwiegend unbezogenen Neu- und Rohbauten, Baubuden und Baustellen von unbaren Zahlungsmitteln	1	0	0	0	0	0	0	0	0	0	0	0	0	0	0
4	450*00	Besonders schwerer Fall des Diebstahls an/aus Kraftfahrzeugen	202	55	0	0	0	0	0	0	0	0	0	0	0	0	0
4	450000	Besonders schwerer Fall des Diebstahls an/aus Kraftfahrzeugen von sonstigem Gut	202	55	0	0	0	0	0	0	0	0	0	0	0	0	0
6	450020	Besonders schwerer Fall des Diebstahls an/aus Kraftfahrzeugen von sonstigem Gut gemäß §§ 244 Abs. 1 Nr. 1 und 2, 244a StGB	22	18	0	0	0	0	0	0	0	0	0	0	0	0	0
4	470000	Besonders schwerer Fall des Diebstahls von Betäubungsmitteln	2	0	0	0	0	0	0	0	0	0	0	0	0	0	0
4	471000	Besonders schwerer Fall des Diebstahls von Betäubungsmitteln aus Apotheken	1	0	0	0	0	0	0	0	0	0	0	0	0	0	0
4	472000	Besonders schwerer Fall des Diebstahls von Betäubungsmitteln aus Arztpraxen	1	0	0	0	0	0	0	0	0	0	0	0	0	0	0
4	***00	Diebstahl insgesamt	10.981	2.099	1	1	0	1	2	1	0	2	1	1	0	3	1
4	***100	Diebstahl insgesamt von Kraftwagen einschl. unbefugter Ingebrauchnahme	304	87	0	0	0	0	0	0	0	0	0	0	0	0	0
4	***200	Diebstahl insgesamt von Mopeds und Krafträdern einschl. unbefugter Ingebrauchnahme	160	7	0	0	0	0	0	0	0	0	0	0	0	0	0
4	***300	Diebstahl insgesamt von Fahrrädern einschl. unbefugter Ingebrauchnahme	559	53	0	0	0	0	0	0	0	0	0	0	0	0	0

	Schlüssel der Tat	Straftat	Täter insgesamt pro Deliktsschlüssel	Nicht-deutsche Täter pro Deliktsschlüssel	238 Ghana	262 Kamerun	277 Sudan	140 Montenegro	243 Kenia	272 Sierra Leone	477 Usbekistan	254 Mosambik	367 Venezuela	460 Bangladesch	127 Estland	247 Liberia	431 Sri Lanka
6	426020	Schwerer Ladendiebstahl gemäß §§ 244 Abs. 1 Nr. 1 und 2, 244a StGB	77	40	0	0	0	0	0	0	0	0	0	0	0	0	0
4	435*00	Wohnungseinbruchdiebstahl gem. § 244 Abs. 1 Nr. 3, § 244a StGB	420	49	0	0	0	0	0	0	0	0	0	0	0	0	0
6	435000	Wohnungseinbruchdiebstahl (ohne TWE) von sonstigem Gut gemäß § 244 Abs. 1 Nr. 3 StGB	259	32	0	0	0	0	0	0	0	0	0	0	0	0	0
6	435400	Wohnungseinbruchdiebstahl (ohne TWE) von Schusswaffen gemäß § 244 Abs. 1 Nr. 3 StGB	4	0	0	0	0	0	0	0	0	0	0	0	0	0	0
6	435500	Wohnungseinbruchdiebstahl (ohne TWE) von unbaren Zahlungsmitteln gemäß § 244 Abs. 1 Nr. 3 StGB	14	2	0	0	0	0	0	0	0	0	0	0	0	0	0
4	436*00	Tageswohnungseinbruchdiebstahl gem. § 244 Abs. 1 Nr. 3, § 244a StGB	169	30	0	0	0	0	0	0	0	0	0	0	0	0	0
6	436000	Tageswohnungseinbruch von sonstigem Gut	164	26	0	0	0	0	0	0	0	0	0	0	0	0	0
6	436020	Tageswohnungseinbruchdiebstahl bandenmäßig gem. § 244a StGB	4	4	0	0	0	0	0	0	0	0	0	0	0	0	0
6	436500	Tageswohnungseinbruch von unbaren Zahlungsmitteln	1	0	0	0	0	0	0	0	0	0	0	0	0	0	0
4	440*00	Besonders schwerer Fall des Diebstahls in/aus Boden-, Kellerräumen, Waschküchen	219	10	0	0	0	0	0	0	0	0	0	0	0	0	0
6	440010	Besonders schwerer Fall des Diebstahls in/aus Boden-, Kellerräumen, Waschküchen von sonstigem Gut	155	8	0	0	0	0	0	0	0	0	0	0	0	0	0
4	440300	Bes. schw. Fall des Diebstahls in/aus Boden-, Kellerräumen, Waschküchen von Fahrrädern	86	3	0	0	0	0	0	0	0	0	0	0	0	0	0
6	440310	Besonders schwerer Fall des Diebstahls in/aus Boden-, Kellerräumen, Waschküchen von Fahrrädern	86	3	0	0	0	0	0	0	0	0	0	0	0	0	0
4	445*00	Besonders schwerer Fall des Diebstahls in/aus überwiegend unbezogenen Neu- und Rohbauten, Baubuden und Baustellen	59	3	0	0	0	2	0	0	0	0	0	0	0	0	0
6	445010	Besonders schwerer Fall des Diebstahls in/aus überwiegend unbezogenen Neu- und Rohbauten, Baubuden und Baustellen von sonstigem Gut	58	3	0	0	0	1	0	0	0	0	0	0	0	0	0
4	445500	Besonders schwerer Fall des Diebstahls in/aus überwiegend unbezogenen Neu- und Rohbauten, Baubuden und Baustellen von unbaren Zahlungsmitteln	1	0	0	0	0	0	0	0	0	0	0	0	0	0	0
4	450*00	Besonders schwerer Fall des Diebstahls an/aus Kraftfahrzeugen	202	55	0	0	0	0	0	0	0	0	0	0	0	0	0
4	450000	Besonders schwerer Fall des Diebstahls an/aus Kraftfahrzeugen von sonstigem Gut	202	55	0	0	0	0	0	0	0	0	0	0	0	0	0
6	450020	Besonders schwerer Fall des Diebstahls an/aus Kraftfahrzeugen von sonstigem Gut gemäß §§ 244 Abs. 1 Nr. 1 und 2, 244a StGB	22	18	0	0	0	0	0	0	0	0	0	0	0	0	0
4	470000	Besonders schwerer Fall des Diebstahls von Betäubungsmitteln	2	0	0	0	0	0	0	0	0	0	0	0	0	0	0
4	471000	Besonders schwerer Fall des Diebstahls von Betäubungsmitteln aus Apotheken	1	0	0	0	0	0	0	0	0	0	0	0	0	0	0
4	472000	Besonders schwerer Fall des Diebstahls von Betäubungsmitteln aus Arztpraxen	1	0	0	0	0	0	0	0	0	0	0	0	0	0	0
4	***00	Diebstahl insgesamt	10.981	2.099	1	0	0	2	2	0	2	1	2	1	0	0	0
4	***100	Diebstahl insgesamt von Kraftwagen einschl. unbefugter Ingebrauchnahme	304	87	0	0	0	0	0	0	0	0	0	0	0	0	0
4	***200	Diebstahl insgesamt von Mopeds und Krafträdern einschl. unbefugter Ingebrauchnahme	160	7	0	0	0	0	0	0	0	0	0	0	0	0	0
4	***300	Diebstahl insgesamt von Fahrrädern einschl. unbefugter Ingebrauchnahme	559	53	0	0	0	0	0	0	1	0	0	0	0	0	0

	Schlüssel der Tat	Straftat	Täter insgesamt pro Deliktschlüssel	Nicht-deutsche Täter pro Deliktschlüssel	458 Nepal	462 Philippinen	128 Finnland	135 Irland	237 Gambia	251 Mali	259 Guinea-Bissau	348 Kanada	353 Mexiko	421 Jemen	450 Kirgisistan	457 Mongolei	470 Tadschikistan
6	426020	Schwerer Ladendiebstahl gemäß §§ 244 Abs. 1 Nr. 1 und 2, 244a StGB	77	40	0	0	0	0	0	0	0	0	0	0	0	0	0
4	435*00	Wohnungseinbruchdiebstahl gem. § 244 Abs. 1 Nr. 3, § 244a StGB	420	49	0	0	0	0	0	0	0	0	0	0	0	0	0
6	435000	Wohnungseinbruchdiebstahl (ohne TWE) von sonstigem Gut gemäß § 244 Abs. 1 Nr. 3 StGB	259	32	0	0	0	0	0	0	0	0	0	0	0	0	0
6	435400	Wohnungseinbruchdiebstahl (ohne TWE) von Schusswaffen gemäß § 244 Abs. 1 Nr. 3 StGB	4	0	0	0	0	0	0	0	0	0	0	0	0	0	0
6	435500	Wohnungseinbruchdiebstahl (ohne TWE) von unbaren Zahlungsmitteln gemäß § 244 Abs. 1 Nr. 3 StGB	14	2	0	0	0	0	0	0	0	0	0	0	0	0	0
4	436*00	Tageswohnungseinbruchdiebstahl gem. § 244 Abs. 1 Nr. 3, § 244a StGB	169	30	0	0	0	0	0	0	0	0	0	0	0	0	0
6	436000	Tageswohnungseinbruch von sonstigem Gut	164	26	0	0	0	0	0	0	0	0	0	0	0	0	0
6	436020	Tageswohnungseinbruchdiebstahl bandenmäßig gem. § 244a StGB	4	4	0	0	0	0	0	0	0	0	0	0	0	0	0
6	436500	Tageswohnungseinbruch von unbaren Zahlungsmitteln	1	0	0	0	0	0	0	0	0	0	0	0	0	0	0
4	440*00	Besonders schwerer Fall des Diebstahls in/aus Boden-, Kellerräumen, Waschküchen	219	10	0	0	0	0	0	0	0	0	0	0	0	0	0
6	440010	Besonders schwerer Fall des Diebstahls in/aus Boden-, Kellerräumen, Waschküchen von sonstigem Gut	155	8	0	0	0	0	0	0	0	0	0	0	0	0	0
4	440300	Bes. schw. Fall des Diebstahls in/aus Boden-, Kellerräumen, Waschküchen von Fahrrädern	86	3	0	0	0	0	0	0	0	0	0	0	0	0	0
6	440310	Besonders schwerer Fall des Diebstahls in/aus Boden-, Kellerräumen, Waschküchen von Fahrrädern	86	3	0	0	0	0	0	0	0	0	0	0	0	0	0
4	445*00	Besonders schwerer Fall des Diebstahls in/aus überwiegend unbezogenen Neu- und Rohbauten, Baubuden und Baustellen	59	3	0	0	0	0	0	0	0	0	0	0	0	0	0
6	445010	Besonders schwerer Fall des Diebstahls in/aus überwiegend unbezogenen Neu- und Rohbauten, Baubuden und Baustellen von sonstigem Gut	58	3	0	0	0	0	0	0	0	0	0	0	0	0	0
4	445500	Besonders schwerer Fall des Diebstahls in/aus überwiegend unbezogenen Neu- und Rohbauten, Baubuden und Baustellen von unbaren Zahlungsmitteln	1	0	0	0	0	0	0	0	0	0	0	0	0	0	0
4	450*00	Besonders schwerer Fall des Diebstahls an/aus Kraftfahrzeugen	202	55	0	0	0	0	0	0	0	0	0	0	0	0	0
4	450000	Besonders schwerer Fall des Diebstahls an/aus Kraftfahrzeugen von sonstigem Gut	202	55	0	0	0	0	0	0	0	0	0	0	0	0	0
6	450020	Besonders schwerer Fall des Diebstahls an/aus Kraftfahrzeugen von sonstigem Gut gemäß §§ 244 Abs. 1 Nr. 1 und 2, 244a StGB	22	18	0	0	0	0	0	0	0	0	0	0	0	0	0
4	470000	Besonders schwerer Fall des Diebstahls von Betäubungsmitteln	2	0	0	0	0	0	0	0	0	0	0	0	0	0	0
4	471000	Besonders schwerer Fall des Diebstahls von Betäubungsmitteln aus Apotheken	1	0	0	0	0	0	0	0	0	0	0	0	0	0	0
4	472000	Besonders schwerer Fall des Diebstahls von Betäubungsmitteln aus Arztpraxen	1	0	0	0	0	0	0	0	0	0	0	0	0	0	0
4	***00	Diebstahl insgesamt	10.981	2.099	0	0	0	0	0	1	0	0	0	0	1	2	0
4	***100	Diebstahl insgesamt von Kraftwagen einschl. unbefugter Ingebrauchnahme	304	87	0	0	0	0	0	0	0	0	0	0	0	0	0
4	***200	Diebstahl insgesamt von Mopeds und Krafträdern einschl. unbefugter Ingebrauchnahme	160	7	0	0	0	0	0	0	0	0	0	0	0	0	0
4	***300	Diebstahl insgesamt von Fahrrädern einschl. unbefugter Ingebrauchnahme	559	53	0	0	0	0	0	0	0	0	0	0	0	0	0

	Schlüssel der Tat	Straftat	Täter insgesamt pro Deliktsschlüssel	Nicht-deutsche Täter pro Deliktsschlüssel	471 Turkmenistan	126 Dänemark	143 Luxemburg	223 Angola	245 Kongo	246 Demokratische Republik Kongo	255 Niger	258 Burkina Faso	263 Südafrika	286 Uganda	361 Peru	467 Korea (Republik)	136 Island
6	426020	Schwerer Ladendiebstahl gemäß §§ 244 Abs. 1 Nr. 1 und 2, 244a StGB	77	40	0	0	0	0	0	0	0	0	0	0	0	0	0
4	435*00	Wohnungseinbruchdiebstahl gem. § 244 Abs. 1 Nr. 3, § 244a StGB	420	49	0	0	0	0	0	0	0	0	0	0	0	0	0
6	435000	Wohnungseinbruchdiebstahl (ohne TWE) von sonstigem Gut gemäß § 244 Abs. 1 Nr. 3 StGB	259	32	0	0	0	0	0	0	0	0	0	0	0	0	0
6	435400	Wohnungseinbruchdiebstahl (ohne TWE) von Schusswaffen gemäß § 244 Abs. 1 Nr. 3 StGB	4	0	0	0	0	0	0	0	0	0	0	0	0	0	0
6	435500	Wohnungseinbruchdiebstahl (ohne TWE) von unbaren Zahlungsmitteln gemäß § 244 Abs. 1 Nr. 3 StGB	14	2	0	0	0	0	0	0	0	0	0	0	0	0	0
4	436*00	Tageswohnungseinbruchdiebstahl gem. § 244 Abs. 1 Nr. 3, § 244a StGB	169	30	0	0	0	0	0	0	0	0	0	0	0	0	0
6	436000	Tageswohnungseinbruch von sonstigem Gut	164	26	0	0	0	0	0	0	0	0	0	0	0	0	0
6	436020	Tageswohnungseinbruchdiebstahl bandenmäßig gem. § 244a StGB	4	4	0	0	0	0	0	0	0	0	0	0	0	0	0
6	436500	Tageswohnungseinbruch von unbaren Zahlungsmitteln	1	0	0	0	0	0	0	0	0	0	0	0	0	0	0
4	440*00	Besonders schwerer Fall des Diebstahls in/aus Boden-, Kellerräumen, Waschküchen	219	10	0	0	0	0	0	0	0	0	0	0	0	0	0
6	440010	Besonders schwerer Fall des Diebstahls in/aus Boden-, Kellerräumen, Waschküchen von sonstigem Gut	155	8	0	0	0	0	0	0	0	0	0	0	0	0	0
4	440300	Bes. schw. Fall des Diebstahls in/aus Boden-, Kellerräumen, Waschküchen von Fahrrädern	86	3	0	0	0	0	0	0	0	0	0	0	0	0	0
6	440310	Besonders schwerer Fall des Diebstahls in/aus Boden-, Kellerräumen, Waschküchen von Fahrrädern	86	3	0	0	0	0	0	0	0	0	0	0	0	0	0
4	445*00	Besonders schwerer Fall des Diebstahls in/aus überwiegend unbezogenen Neu- und Rohbauten, Baubuden und Baustellen	59	3	0	0	0	0	0	0	0	0	0	0	0	0	0
6	445010	Besonders schwerer Fall des Diebstahls in/aus überwiegend unbezogenen Neu- und Rohbauten, Baubuden und Baustellen von sonstigem Gut	58	3	0	0	0	0	0	0	0	0	0	0	0	0	0
4	445500	Besonders schwerer Fall des Diebstahls in/aus überwiegend unbezogenen Neu- und Rohbauten, Baubuden und Baustellen von unbaren Zahlungsmitteln	1	0	0	0	0	0	0	0	0	0	0	0	0	0	0
4	450*00	Besonders schwerer Fall des Diebstahls an/aus Kraftfahrzeugen	202	55	0	0	0	0	0	0	0	0	0	0	0	0	0
4	450000	Besonders schwerer Fall des Diebstahls an/aus Kraftfahrzeugen von sonstigem Gut	202	55	0	0	0	0	0	0	0	0	0	0	0	0	0
6	450020	Besonders schwerer Fall des Diebstahls an/aus Kraftfahrzeugen von sonstigem Gut gemäß §§ 244 Abs. 1 Nr. 1 und 2, 244a StGB	22	18	0	0	0	0	0	0	0	0	0	0	0	0	0
4	470000	Besonders schwerer Fall des Diebstahls von Betäubungsmitteln	2	0	0	0	0	0	0	0	0	0	0	0	0	0	0
4	471000	Besonders schwerer Fall des Diebstahls von Betäubungsmitteln aus Apotheken	1	0	0	0	0	0	0	0	0	0	0	0	0	0	0
4	472000	Besonders schwerer Fall des Diebstahls von Betäubungsmitteln aus Arztpraxen	1	0	0	0	0	0	0	0	0	0	0	0	0	0	0
4	***00	Diebstahl insgesamt	10.981	2.099	2	0	0	1	0	1	0	0	1	0	0	0	0
4	***100	Diebstahl insgesamt von Kraftwagen einschl. unbefugter Ingebrauchnahme	304	87	0	0	0	0	0	0	0	0	0	0	0	0	0
4	***200	Diebstahl insgesamt von Mopeds und Krafträdern einschl. unbefugter Ingebrauchnahme	160	7	0	0	0	0	0	0	0	0	0	0	0	0	0
4	***300	Diebstahl insgesamt von Fahrrädern einschl. unbefugter Ingebrauchnahme	559	53	0	0	0	0	0	0	0	0	0	0	0	0	0

	Schlüssel der Tat	Straftat	Täter insgesamt pro Deliktschlüssel	Nicht-deutsche Täter pro Deliktschlüssel	157 Schweden	181 Zypern	233 Simbabwe	249 Madagaskar	265 Ruanda	269 Senegal	274 Äquatorialguinea	283 Togo	284 Tschad	323 Argentinien	336 Ecuador	346 Haiti	354 Nicaragua
6	426020	Schwerer Ladendiebstahl gemäß §§ 244 Abs. 1 Nr. 1 und 2, 244a StGB	77	40	0	0	0	0	0	0	0	0	0	0	0	0	0
4	435*00	Wohnungseinbruchdiebstahl gem. § 244 Abs. 1 Nr. 3, § 244a StGB	420	49	0	0	0	0	0	0	0	0	0	0	0	0	0
6	435000	Wohnungseinbruchdiebstahl (ohne TWE) von sonstigem Gut gemäß § 244 Abs. 1 Nr. 3 StGB	259	32	0	0	0	0	0	0	0	0	0	0	0	0	0
6	435400	Wohnungseinbruchdiebstahl (ohne TWE) von Schusswaffen gemäß § 244 Abs. 1 Nr. 3 StGB	4	0	0	0	0	0	0	0	0	0	0	0	0	0	0
6	435500	Wohnungseinbruchdiebstahl (ohne TWE) von unbaren Zahlungsmitteln gemäß § 244 Abs. 1 Nr. 3 StGB	14	2	0	0	0	0	0	0	0	0	0	0	0	0	0
4	436*00	Tageswohnungseinbruchdiebstahl gem. § 244 Abs. 1 Nr. 3, § 244a StGB	169	30	0	0	0	0	0	0	0	0	0	0	0	0	0
6	436000	Tageswohnungseinbruch von sonstigem Gut	164	26	0	0	0	0	0	0	0	0	0	0	0	0	0
6	436020	Tageswohnungseinbruchdiebstahl bandenmäßig gem. § 244a StGB	4	4	0	0	0	0	0	0	0	0	0	0	0	0	0
6	436500	Tageswohnungseinbruch von unbaren Zahlungsmitteln	1	0	0	0	0	0	0	0	0	0	0	0	0	0	0
4	440*00	Besonders schwerer Fall des Diebstahls in/aus Boden-, Kellerräumen, Waschküchen	219	10	0	0	0	0	0	0	0	0	0	0	0	0	0
6	440010	Besonders schwerer Fall des Diebstahls in/aus Boden-, Kellerräumen, Waschküchen von sonstigem Gut	155	8	0	0	0	0	0	0	0	0	0	0	0	0	0
4	440300	Bes. schw. Fall des Diebstahls in/aus Boden-, Kellerräumen, Waschküchen von Fahrrädern	86	3	0	0	0	0	0	0	0	0	0	0	0	0	0
6	440310	Besonders schwerer Fall des Diebstahls in/aus Boden-, Kellerräumen, Waschküchen von Fahrrädern	86	3	0	0	0	0	0	0	0	0	0	0	0	0	0
4	445*00	Besonders schwerer Fall des Diebstahls in/aus überwiegend unbezogenen Neu- und Rohbauten, Baubuden und Baustellen	59	3	0	0	0	0	0	0	0	0	0	0	0	0	0
6	445010	Besonders schwerer Fall des Diebstahls in/aus überwiegend unbezogenen Neu- und Rohbauten, Baubuden und Baustellen von sonstigem Gut	58	3	0	0	0	0	0	0	0	0	0	0	0	0	0
4	445500	Besonders schwerer Fall des Diebstahls in/aus überwiegend unbezogenen Neu- und Rohbauten, Baubuden und Baustellen von unbaren Zahlungsmitteln	1	0	0	0	0	0	0	0	0	0	0	0	0	0	0
4	450*00	Besonders schwerer Fall des Diebstahls an/aus Kraftfahrzeugen	202	55	0	0	0	0	0	0	0	0	0	0	0	0	0
4	450000	Besonders schwerer Fall des Diebstahls an/aus Kraftfahrzeugen von sonstigem Gut	202	55	0	0	0	0	0	0	0	0	0	0	0	0	0
6	450020	Besonders schwerer Fall des Diebstahls an/aus Kraftfahrzeugen von sonstigem Gut gemäß §§ 244 Abs. 1 Nr. 1 und 2, 244a StGB	22	18	0	0	0	0	0	0	0	0	0	0	0	0	0
4	470000	Besonders schwerer Fall des Diebstahls von Betäubungsmitteln	2	0	0	0	0	0	0	0	0	0	0	0	0	0	0
4	471000	Besonders schwerer Fall des Diebstahls von Betäubungsmitteln aus Apotheken	1	0	0	0	0	0	0	0	0	0	0	0	0	0	0
4	472000	Besonders schwerer Fall des Diebstahls von Betäubungsmitteln aus Arztpraxen	1	0	0	0	0	0	0	0	0	0	0	0	0	0	0
4	***00	Diebstahl insgesamt	10.981	2.099	0	0	0	0	0	0	0	0	0	0	0	0	0
4	***100	Diebstahl insgesamt von Kraftwagen einschl. unbefugter Ingebrauchnahme	304	87	0	0	0	0	0	0	0	0	0	0	0	0	0
4	***200	Diebstahl insgesamt von Mopeds und Krafträdern einschl. unbefugter Ingebrauchnahme	160	7	0	0	0	0	0	0	0	0	0	0	0	0	0
4	***300	Diebstahl insgesamt von Fahrrädern einschl. unbefugter Ingebrauchnahme	559	53	0	0	0	0	0	0	0	0	0	0	0	0	0

	Schlüssel der Tat	Straftat	Täter insgesamt pro Deliktsschlüssel	Nicht-deutsche Täter pro Deliktsschlüssel	359 Paraguay	434 Korea (Demokratische Volksrepublik)	437 Indonesien	446 Kambodscha	447 Katar	469 Vereinigte Arabische Emirate	472 Saudi-Arabien	523 Australien	545 Mikronesien, Föderierte Staaten von	999 ohne Angabe
6	426020	Schwerer Ladendiebstahl gemäß §§ 244 Abs. 1 Nr. 1 und 2, 244a StGB	77	40	0	0	0	0	0	0	0	0	0	0
4	435*00	Wohnungseinbruchdiebstahl gem. § 244 Abs. 1 Nr. 3, § 244a StGB	420	49	0	0	0	0	0	0	0	0	0	0
6	435000	Wohnungseinbruchdiebstahl (ohne TWE) von sonstigem Gut gemäß § 244 Abs. 1 Nr. 3 StGB	259	32	0	0	0	0	0	0	0	0	0	0
6	435400	Wohnungseinbruchdiebstahl (ohne TWE) von Schusswaffen gemäß § 244 Abs. 1 Nr. 3 StGB	4	0	0	0	0	0	0	0	0	0	0	0
6	435500	Wohnungseinbruchdiebstahl (ohne TWE) von unbaren Zahlungsmitteln gemäß § 244 Abs. 1 Nr. 3 StGB	14	2	0	0	0	0	0	0	0	0	0	0
4	436*00	Tageswohnungseinbruchdiebstahl gem. § 244 Abs. 1 Nr. 3, § 244a StGB	169	30	0	0	0	0	0	0	0	0	0	0
6	436000	Tageswohnungseinbruch von sonstigem Gut	164	26	0	0	0	0	0	0	0	0	0	0
6	436020	Tageswohnungseinbruchdiebstahl bandenmäßig gem. § 244a StGB	4	4	0	0	0	0	0	0	0	0	0	0
6	436500	Tageswohnungseinbruch von unbaren Zahlungsmitteln	1	0	0	0	0	0	0	0	0	0	0	0
4	440*00	Besonders schwerer Fall des Diebstahls in/aus Boden-, Kellerräumen, Waschküchen	219	10	0	0	0	0	0	0	0	0	0	0
6	440010	Besonders schwerer Fall des Diebstahls in/aus Boden-, Kellerräumen, Waschküchen von sonstigem Gut	155	8	0	0	0	0	0	0	0	0	0	0
4	440300	Bes. schw. Fall des Diebstahls in/aus Boden-, Kellerräumen, Waschküchen von Fahrrädern	86	3	0	0	0	0	0	0	0	0	0	0
6	440310	Besonders schwerer Fall des Diebstahls in/aus Boden-, Kellerräumen, Waschküchen von Fahrrädern	86	3	0	0	0	0	0	0	0	0	0	0
4	445*00	Besonders schwerer Fall des Diebstahls in/aus überwiegend unbezogenen Neu- und Rohbauten, Baubuden und Baustellen	59	3	0	0	0	0	0	0	0	0	0	0
6	445010	Besonders schwerer Fall des Diebstahls in/aus überwiegend unbezogenen Neu- und Rohbauten, Baubuden und Baustellen von sonstigem Gut	58	3	0	0	0	0	0	0	0	0	0	0
4	445500	Besonders schwerer Fall des Diebstahls in/aus überwiegend unbezogenen Neu- und Rohbauten, Baubuden und Baustellen von unbaren Zahlungsmitteln	1	0	0	0	0	0	0	0	0	0	0	0
4	450*00	Besonders schwerer Fall des Diebstahls an/aus Kraftfahrzeugen	202	55	0	0	0	0	0	0	0	0	0	0
4	450000	Besonders schwerer Fall des Diebstahls an/aus Kraftfahrzeugen von sonstigem Gut	202	55	0	0	0	0	0	0	0	0	0	0
6	450020	Besonders schwerer Fall des Diebstahls an/aus Kraftfahrzeugen von sonstigem Gut gemäß §§ 244 Abs. 1 Nr. 1 und 2, 244a StGB	22	18	0	0	0	0	0	0	0	0	0	0
4	470000	Besonders schwerer Fall des Diebstahls von Betäubungsmitteln	2	0	0	0	0	0	0	0	0	0	0	0
4	471000	Besonders schwerer Fall des Diebstahls von Betäubungsmitteln aus Apotheken	1	0	0	0	0	0	0	0	0	0	0	0
4	472000	Besonders schwerer Fall des Diebstahls von Betäubungsmitteln aus Arztpraxen	1	0	0	0	0	0	0	0	0	0	0	0
4	***00	Diebstahl insgesamt	10.981	2.099	0	0	0	0	0	0	0	0	0	0
4	***100	Diebstahl insgesamt von Kraftwagen einschl. unbefugter Ingebrauchnahme	304	87	0	0	0	0	0	0	0	0	0	0
4	***200	Diebstahl insgesamt von Mopeds und Krafträdern einschl. unbefugter Ingebrauchnahme	160	7	0	0	0	0	0	0	0	0	0	0
4	***300	Diebstahl insgesamt von Fahrrädern einschl. unbefugter Ingebrauchnahme	559	53	0	0	0	0	0	0	0	0	0	0

	Schlüssel der Tat	Straftat	Täter insgesamt pro Deliktschlüssel	Nicht-deutsche Täter pro Deliktschlüssel	000 Deutschland	475 Syrien, Arabische Republik	423 Afghanistan	438 Irak	152 Polen	154 Rumänien	121 Albanien	160 Russische Föderation	224 Eritrea	163 Türkei	170 Serbien	273 Somalia	144 Mazedonien, ehemalige jugoslawische Rep.
4	***400	Diebstahl insgesamt von Schusswaffen	12	1	11	0	0	0	1	0	0	0	0	0	0	0	0
4	***500	Diebstahl insgesamt von unbaren Zahlungsmitteln	125	11	114	0	1	0	1	1	0	1	0	0	0	0	0
4	***700	Diebstahl insgesamt von/aus Automaten	102	11	91	0	1	0	0	2	0	0	0	1	0	0	0
4	***800	Diebstahl insgesamt von Antiquitäten, Kunst- und sakralen Gegenständen	6	0	6	0	0	0	0	0	0	0	0	0	0	0	0
4	*00081	Diebstahl insgesamt in/aus Wochenend- und Gartenhaus	198	7	191	0	0	0	0	3	0	0	0	0	1	0	0
4	*00086	Diebstahl insgesamt in/aus einer Kirche	10	0	10	0	0	0	0	0	0	0	0	0	0	0	0
4	*00096	Diebstahl insgesamt von Buntmetall	73	9	64	0	0	0	0	7	0	0	0	0	0	0	0
4	*05*00	Diebstahl insgesamt in/aus Banken, Sparkassen, Postfilialen und -agenturen und dgl.	12	4	8	0	0	0	0	0	0	0	0	0	0	0	1
4	*10*00	Diebstahl insgesamt in/aus Dienst-, Büro-, Fabrikations-, Werkstatt- und Lagerräumen	409	53	356	2	1	0	2	23	0	2	0	2	5	0	0
4	*15*00	Diebstahl insgesamt in/aus Gaststätten, Kantinen, Hotels und Pensionen	109	18	91	1	0	0	3	4	0	1	0	0	3	0	0
4	*25*00	Diebstahl gesamt in/aus Kiosken, Warenhäusern, Verkaufsräumen, Selbstbedienungsläden, Schaufenstern, Schaukästen und Vitrinen	6.058	1.397	4.661	118	51	51	133	147	102	72	26	10	38	22	39
4	*26*00	Diebstahl insgesamt Ladendiebstahl	5.880	1.368	4.512	116	51	51	132	139	101	72	26	9	37	22	34
4	*35*00	Diebstahl insgesamt in/aus Wohnungen	962	114	848	7	4	6	7	10	4	2	0	8	6	1	0
4	*40*00	Diebstahl insgesamt in/aus Boden-, Kellerräumen und Waschküchen	265	12	253	0	2	0	0	0	0	2	0	1	2	0	0
4	*45*00	Diebstahl insgesamt in/aus überwiegend unbezogenen Neu- und Rohbauten, Baubuden und Baustellen	89	3	86	0	0	0	0	2	0	0	0	0	0	0	0
4	*50*00	Diebstahl insgesamt an/aus Kraftfahrzeugen	391	83	308	0	0	1	34	6	1	0	0	0	1	0	0
4	*70000	Diebstahl insgesamt von Betäubungsmitteln	6	0	6	0	0	0	0	0	0	0	0	0	0	0	0
4	*71000	Diebstahl insgesamt von Betäubungsmitteln aus Apotheken	1	0	1	0	0	0	0	0	0	0	0	0	0	0	0
4	*72000	Diebstahl insgesamt von Betäubungsmitteln aus Arztpraxen	1	0	1	0	0	0	0	0	0	0	0	0	0	0	0
4	*73000	Diebstahl insgesamt von Betäubungsmitteln aus Krankenhäusern	4	0	4	0	0	0	0	0	0	0	0	0	0	0	0
4	*90*00	Diebstahl insgesamt Taschendiebstahl	29	17	12	0	1	0	0	3	1	0	0	0	0	0	0
4	500000	Vermögens- und Fälschungsdelikte	13.565	2.211	11.354	258	115	130	139	222	70	64	59	85	90	37	22
4	510000	Betrug §§ 263, 263a, 264, 264a, 265, 265a, 265b StGB	10.669	1.827	8.842	171	94	85	121	189	59	53	57	71	84	32	19
4	511000	Waren- und Warenkreditbetrug	3.127	302	2.825	7	3	4	42	34	9	7	0	16	23	0	7
64	511100	Betrügerisches Erlangen von Kfz §§ 263, 263a StGB	26	7	19	0	0	0	0	3	0	0	0	2	0	0	0
6	511110	Betrügerisches Erlangen von Kfz § 263 StGB	26	7	19	0	0	0	0	3	0	0	0	2	0	0	0
4	511200	Sonstiger Warenkreditbetrug	1.714	179	1.535	6	3	4	32	24	6	7	0	5	19	0	6
6	511201	Tankbetrug	622	72	550	0	3	0	26	5	0	3	0	2	1	0	0
6	511210	Weitere Arten des Warenkreditbetruges §§ 263, 263a StGB	1.100	107	993	6	0	4	6	19	6	4	0	3	18	0	6
6	511211	Weitere Arten des Warenkreditbetruges § 263 StGB	995	96	899	6	0	4	5	17	6	3	0	3	17	0	6
6	511212	Weitere Arten des Warenkreditbetruges § 263a StGB	124	12	112	0	0	0	1	2	0	1	0	0	1	0	0
64	511300	Warenbetrug	1.468	118	1.350	1	0	0	10	7	3	1	0	9	4	0	1
64	513000	Kapitalanlage- und Anlagebetrug	36	4	32	0	0	0	0	0	0	0	0	0	0	0	0
64	513100	Prospektbetrug (Kapitalanlagebetrug) § 264a StGB	3	0	3	0	0	0	0	0	0	0	0	0	0	0	0
64	513200	Anlagebetrug gemäß § 263 StGB	36	4	32	0	0	0	0	0	0	0	0	0	0	0	0
4	514000	Geldkreditbetrug	59	8	51	0	0	0	0	1	0	1	0	0	0	0	0
64	514100	Kreditbetrug § 265b StGB (im geschäftlichen Verkehr)	1	1	0	0	0	0	0	0	0	0	0	0	0	0	0
64	514200	Subventionsbetrug gemäß § 264 StGB	19	0	19	0	0	0	0	0	0	0	0	0	0	0	0
64	514300	Krediterlangungsbetrug § 263 StGB	39	7	32	0	0	0	0	1	0	1	0	0	0	0	0

	Schlüssel der Tat	Straftat	Täter insgesamt pro Deliktsschlüssel	Nicht-deutsche Täter pro Deliktsschlüssel	125 Bulgarien	150 Kosovo	221 Algerien	998 ungeklärt	252 Marokko	166 Ukraine	164 Tschechische Republik	165 Ungarn	155 Slowakei	248 Libysch-Arabisches Dschamahirija	425 Aserbaidschan	137 Italien	285 Tunesien
4	***400	Diebstahl insgesamt von Schusswaffen	12	1	0	0	0	0	0	0	0	0	0	0	0	0	0
4	***500	Diebstahl insgesamt von unbaren Zahlungsmitteln	125	11	0	0	2	1	0	0	0	0	0	0	1	0	1
4	***700	Diebstahl insgesamt von/aus Automaten	102	11	0	6	0	0	0	0	0	0	0	0	0	0	0
4	***800	Diebstahl insgesamt von Antiquitäten, Kunst- und sakralen Gegenständen	6	0	0	0	0	0	0	0	0	0	0	0	0	0	0
4	*00081	Diebstahl insgesamt in/aus Wochenend- und Gartenhaus	198	7	0	0	0	0	0	0	1	0	0	0	0	0	0
4	*00086	Diebstahl insgesamt in/aus einer Kirche	10	0	0	0	0	0	0	0	0	0	0	0	0	0	0
4	*00096	Diebstahl insgesamt von Buntmetall	73	9	1	0	0	0	0	0	0	0	0	0	0	0	0
4	*05*00	Diebstahl insgesamt in/aus Banken, Sparkassen, Postfilialen und -agenturen und dgl.	12	4	0	0	2	0	0	0	0	0	0	0	0	0	0
4	*10*00	Diebstahl insgesamt in/aus Dienst-, Büro-, Fabrikations-, Werkstatt- und Lagerräumen	409	53	1	5	0	1	0	0	2	0	1	1	0	1	0
4	*15*00	Diebstahl insgesamt in/aus Gaststätten, Kantinen, Hotels und Pensionen	109	18	0	1	1	0	0	0	0	0	2	0	0	0	0
4	*25*00	Diebstahl gesamt in/aus Kiosken, Warenhäusern, Verkaufsräumen, Selbstbedienungsläden, Schaufenstern, Schaukästen und Vitrinen	6.058	1.397	63	16	82	12	74	30	14	25	11	42	10	13	6
4	*26*00	Diebstahl insgesamt Ladendiebstahl	5.880	1.368	62	16	81	12	72	29	14	24	11	42	10	13	6
4	*35*00	Diebstahl insgesamt in/aus Wohnungen	962	114	2	17	1	2	3	0	4	6	2	2	1	3	1
4	*40*00	Diebstahl insgesamt in/aus Boden-, Kellerräumen und Waschküchen	265	12	0	0	0	0	0	2	0	0	1	0	0	0	0
4	*45*00	Diebstahl insgesamt in/aus überwiegend unbezogenen Neu- und Rohbauten, Baubuden und Baustellen	89	3	0	0	0	0	0	0	0	0	0	0	0	0	0
4	*50*00	Diebstahl insgesamt an/aus Kraftfahrzeugen	391	83	0	5	4	0	8	0	2	0	2	3	0	0	0
4	*70000	Diebstahl insgesamt von Betäubungsmitteln	6	0	0	0	0	0	0	0	0	0	0	0	0	0	0
4	*71000	Diebstahl insgesamt von Betäubungsmitteln aus Apotheken	1	0	0	0	0	0	0	0	0	0	0	0	0	0	0
4	*72000	Diebstahl insgesamt von Betäubungsmitteln aus Arztpraxen	1	0	0	0	0	0	0	0	0	0	0	0	0	0	0
4	*73000	Diebstahl insgesamt von Betäubungsmitteln aus Krankenhäusern	4	0	0	0	0	0	0	0	0	0	0	0	0	0	0
4	*90*00	Diebstahl insgesamt Taschendiebstahl	29	17	2	1	3	0	3	0	1	0	0	0	0	1	1
4	500000	Vermögens- und Fälschungsdelikte	13.565	2.211	65	35	46	79	40	28	36	40	31	17	28	39	23
4	510000	Betrug §§ 263, 263a, 264, 264a, 265, 265a, 265b StGB	10.669	1.827	50	30	45	72	39	23	30	33	28	16	19	31	22
4	511000	Waren- und Warenkreditbetrug	3.127	302	4	7	0	33	1	4	9	5	6	0	4	8	0
64	511100	Betrügerisches Erlangen von Kfz §§ 263, 263a StGB	26	7	0	0	0	0	0	0	0	0	0	0	1	0	0
6	511110	Betrügerisches Erlangen von Kfz § 263 StGB	26	7	0	0	0	0	0	0	0	0	0	0	1	0	0
4	511200	Sonstiger Warenkreditbetrug	1.714	179	1	4	0	5	1	2	2	3	5	0	2	1	0
6	511201	Tankbetrug	622	72	1	0	0	4	0	1	2	1	1	0	1	0	0
6	511210	Weitere Arten des Warenkreditbetruges §§ 263, 263a StGB	1.100	107	0	4	0	1	1	1	0	2	4	0	1	1	0
6	511211	Weitere Arten des Warenkreditbetruges § 263 StGB	995	96	0	4	0	0	0	1	0	1	4	0	1	1	0
6	511212	Weitere Arten des Warenkreditbetruges § 263a StGB	124	12	0	0	0	1	1	0	0	1	0	0	0	0	0
64	511300	Warenbetrug	1.468	118	3	3	0	28	0	2	7	2	1	0	1	7	0
64	513000	Kapitalanlage- und Anlagebetrug	36	4	0	0	0	1	0	0	0	0	0	0	0	0	1
64	513100	Prospektbetrug (Kapitalanlagebetrug) § 264a StGB	3	0	0	0	0	0	0	0	0	0	0	0	0	0	0
64	513200	Anlagebetrug gemäß § 263 StGB	36	4	0	0	0	1	0	0	0	0	0	0	0	0	1
4	514000	Geldkreditbetrug	59	8	1	0	0	0	0	0	1	0	0	0	0	0	0
64	514100	Kreditbetrug § 265b StGB (im geschäftlichen Verkehr)	1	1	0	0	0	0	0	0	1	0	0	0	0	0	0
64	514200	Subventionsbetrug gemäß § 264 StGB	19	0	0	0	0	0	0	0	0	0	0	0	0	0	0
64	514300	Krediterlangungsbetrug § 263 StGB	39	7	1	0	0	0	0	0	0	0	0	0	0	0	0

	Schlüssel der Tat	Straftat	Täter insgesamt pro Deliktsschlüssel	Nicht-deutsche Täter pro Deliktsschlüssel	139 Lettland	422 Armenien	432 Vietnam	142 Litauen	430 Georgien	134 Griechenland	439 Iran, Islamische Republik	436 Indien	161 Spanien	151 Österreich	148 Niederlande	169 Belarus	146 Moldau, Republik
4	***400	Diebstahl insgesamt von Schusswaffen	12	1	0	0	0	0	0	0	0	0	0	0	0	0	0
4	***500	Diebstahl insgesamt von unbaren Zahlungsmitteln	125	11	0	0	0	0	0	0	0	0	0	0	0	0	0
4	***700	Diebstahl insgesamt von/aus Automaten	102	11	0	0	0	0	0	0	0	0	0	0	0	0	0
4	***800	Diebstahl insgesamt von Antiquitäten, Kunst- und sakralen Gegenständen	6	0	0	0	0	0	0	0	0	0	0	0	0	0	0
4	*00081	Diebstahl insgesamt in/aus Wochenend- und Gartenhaus	198	7	1	0	0	0	0	0	0	0	0	0	0	0	0
4	*00086	Diebstahl insgesamt in/aus einer Kirche	10	0	0	0	0	0	0	0	0	0	0	0	0	0	0
4	*00096	Diebstahl insgesamt von Buntmetall	73	9	0	0	0	0	0	0	0	0	0	0	0	0	0
4	*05*00	Diebstahl insgesamt in/aus Banken, Sparkassen, Postfilialen und -agenturen und dgl.	12	4	0	0	0	0	0	0	0	0	0	0	0	0	0
4	*10*00	Diebstahl insgesamt in/aus Dienst-, Büro-, Fabrikations-, Werkstatt- und Lagerräumen	409	53	0	0	0	1	0	0	0	0	0	0	0	0	0
4	*15*00	Diebstahl insgesamt in/aus Gaststätten, Kantinen, Hotels und Pensionen	109	18	0	0	0	0	0	0	0	0	0	0	0	0	0
4	*25*00	Diebstahl gesamt in/aus Kiosken, Warenhäusern, Verkaufsräumen, Selbstbedienungsläden, Schaufenstern, Schaukästen und Vitrinen	6.058	1.397	20	12	10	7	29	7	5	5	8	3	3	15	12
4	*26*00	Diebstahl insgesamt Ladendiebstahl	5.880	1.368	20	12	10	6	29	7	5	5	8	3	3	14	12
4	*35*00	Diebstahl insgesamt in/aus Wohnungen	962	114	1	0	0	2	2	0	0	0	1	0	0	0	2
4	*40*00	Diebstahl insgesamt in/aus Boden-, Kellerräumen und Waschküchen	265	12	0	0	0	0	0	0	0	0	0	0	0	1	0
4	*45*00	Diebstahl insgesamt in/aus überwiegend unbezogenen Neu- und Rohbauten, Baubuden und Baustellen	89	3	0	0	0	0	0	0	0	0	0	0	0	0	0
4	*50*00	Diebstahl insgesamt an/aus Kraftfahrzeugen	391	83	2	0	0	8	3	0	0	0	0	0	0	1	1
4	*70000	Diebstahl insgesamt von Betäubungsmitteln	6	0	0	0	0	0	0	0	0	0	0	0	0	0	0
4	*71000	Diebstahl insgesamt von Betäubungsmitteln aus Apotheken	1	0	0	0	0	0	0	0	0	0	0	0	0	0	0
4	*72000	Diebstahl insgesamt von Betäubungsmitteln aus Arztpraxen	1	0	0	0	0	0	0	0	0	0	0	0	0	0	0
4	*73000	Diebstahl insgesamt von Betäubungsmitteln aus Krankenhäusern	4	0	0	0	0	0	0	0	0	0	0	0	0	0	0
4	*90*00	Diebstahl insgesamt Taschendiebstahl	29	17	0	0	0	0	0	0	0	0	0	0	0	0	0
4	500000	Vermögens- und Fälschungsdelikte	13.565	2.211	25	16	16	18	8	17	9	14	18	15	14	6	16
4	510000	Betrug §§ 263, 263a, 264, 264a, 265, 265a, 265b StGB	10.669	1.827	21	10	13	14	7	16	9	8	17	14	12	5	13
4	511000	Waren- und Warenkreditbetrug	3.127	302	5	3	1	2	3	4	2	0	1	5	7	1	2
64	511100	Betrügerisches Erlangen von Kfz §§ 263, 263a StGB	26	7	0	0	0	0	0	0	0	0	0	0	0	0	0
6	511110	Betrügerisches Erlangen von Kfz § 263 StGB	26	7	0	0	0	0	0	0	0	0	0	0	0	0	0
4	511200	Sonstiger Warenkreditbetrug	1.714	179	3	2	0	1	3	1	2	0	1	0	4	1	2
6	511201	Tankbetrug	622	72	1	1	0	0	0	1	1	0	1	0	4	1	1
6	511210	Weitere Arten des Warenkreditbetruges §§ 263, 263a StGB	1.100	107	2	1	0	1	3	0	1	0	0	0	0	0	1
6	511211	Weitere Arten des Warenkreditbetruges § 263 StGB	995	96	1	1	0	1	3	0	1	0	0	0	0	0	1
6	511212	Weitere Arten des Warenkreditbetruges § 263a StGB	124	12	1	0	0	0	0	0	0	0	0	0	0	0	0
64	511300	Warenbetrug	1.468	118	2	1	1	1	0	3	0	0	0	5	3	0	0
64	513000	Kapitalanlage- und Anlagebetrug	36	4	0	0	0	0	0	0	0	0	0	0	0	0	0
64	513100	Prospektbetrug (Kapitalanlagebetrug) § 264a StGB	3	0	0	0	0	0	0	0	0	0	0	0	0	0	0
64	513200	Anlagebetrug gemäß § 263 StGB	36	4	0	0	0	0	0	0	0	0	0	0	0	0	0
4	514000	Geldkreditbetrug	59	8	0	0	0	0	0	3	0	0	0	0	0	0	0
64	514100	Kreditbetrug § 265b StGB (im geschäftlichen Verkehr)	1	1	0	0	0	0	0	0	0	0	0	0	0	0	0
64	514200	Subventionsbetrug gemäß § 264 StGB	19	0	0	0	0	0	0	0	0	0	0	0	0	0	0
64	514300	Krediterlangungsbetrug § 263 StGB	39	7	0	0	0	0	0	3	0	0	0	0	0	0	0

	Schlüssel der Tat	Straftat	Täter insgesamt pro Deliktschlüssel	Nicht-deutsche Täter pro Deliktschlüssel	997 staatenlos	461 Pakistan	130 Kroatien	444 Kasachstan	451 Libanon	122 Bosnien und Herzegowina	225 Äthiopien	479 China	158 Schweiz	445 Jordanien	153 Portugal	129 Frankreich	261 Guinea
4	***400	Diebstahl insgesamt von Schusswaffen	12	1	0	0	0	0	0	0	0	0	0	0	0	0	0
4	***500	Diebstahl insgesamt von unbaren Zahlungsmitteln	125	11	0	0	0	1	0	0	0	0	0	0	0	0	0
4	***700	Diebstahl insgesamt von/aus Automaten	102	11	0	0	0	0	0	0	0	0	0	0	0	0	0
4	***800	Diebstahl insgesamt von Antiquitäten, Kunst- und sakralen Gegenständen	6	0	0	0	0	0	0	0	0	0	0	0	0	0	0
4	*00081	Diebstahl insgesamt in/aus Wochenend- und Gartenhaus	198	7	0	0	0	1	0	0	0	0	0	0	0	0	0
4	*00086	Diebstahl insgesamt in/aus einer Kirche	10	0	0	0	0	0	0	0	0	0	0	0	0	0	0
4	*00096	Diebstahl insgesamt von Buntmetall	73	9	0	0	0	0	0	0	0	0	0	0	1	0	0
4	*05*00	Diebstahl insgesamt in/aus Banken, Sparkassen, Postfilialen und -agenturen und dgl.	12	4	0	0	0	0	0	0	0	0	0	0	0	1	0
4	*10*00	Diebstahl insgesamt in/aus Dienst-, Büro-, Fabrikations-, Werkstatt- und Lagerräumen	409	53	0	0	0	1	0	0	0	0	0	0	0	0	0
4	*15*00	Diebstahl insgesamt in/aus Gaststätten, Kantinen, Hotels und Pensionen	109	18	0	0	0	1	0	0	0	0	0	0	0	0	0
4	*25*00	Diebstahl gesamt in/aus Kiosken, Warenhäusern, Verkaufsräumen, Selbstbedienungsläden, Schaufenstern, Schaukästen und Vitrinen	6.058	1.397	9	1	2	10	3	6	1	2	0	0	3	1	1
4	*26*00	Diebstahl insgesamt Ladendiebstahl	5.880	1.368	9	1	2	9	2	6	1	2	0	0	3	1	1
4	*35*00	Diebstahl insgesamt in/aus Wohnungen	962	114	0	0	0	1	1	2	0	0	0	0	0	0	0
4	*40*00	Diebstahl insgesamt in/aus Boden-, Kellerräumen und Waschküchen	265	12	0	0	0	0	0	1	0	0	0	0	0	0	0
4	*45*00	Diebstahl insgesamt in/aus überwiegend unbezogenen Neu- und Rohbauten, Baubuden und Baustellen	89	3	0	0	0	0	0	0	0	0	0	0	0	0	0
4	*50*00	Diebstahl insgesamt an/aus Kraftfahrzeugen	391	83	0	0	0	1	0	0	0	0	0	0	0	0	0
4	*70000	Diebstahl insgesamt von Betäubungsmitteln	6	0	0	0	0	0	0	0	0	0	0	0	0	0	0
4	*71000	Diebstahl insgesamt von Betäubungsmitteln aus Apotheken	1	0	0	0	0	0	0	0	0	0	0	0	0	0	0
4	*72000	Diebstahl insgesamt von Betäubungsmitteln aus Arztpraxen	1	0	0	0	0	0	0	0	0	0	0	0	0	0	0
4	*73000	Diebstahl insgesamt von Betäubungsmitteln aus Krankenhäusern	4	0	0	0	0	0	0	0	0	0	0	0	0	0	0
4	*90*00	Diebstahl insgesamt Taschendiebstahl	29	17	0	0	0	0	0	0	0	0	0	0	0	0	0
4	500000	Vermögens- und Fälschungsdelikte	13.565	2.211	6	9	18	8	11	12	10	8	4	3	5	8	2
4	510000	Betrug §§ 263, 263a, 264, 264a, 265, 265a, 265b StGB	10.669	1.827	6	7	16	7	8	10	10	8	4	2	4	7	1
4	511000	Waren- und Warenkreditbetrug	3.127	302	2	1	5	2	0	1	0	0	1	1	1	0	0
64	511100	Betrügerisches Erlangen von Kfz §§ 263, 263a StGB	26	7	0	0	0	0	0	1	0	0	0	0	0	0	0
6	511110	Betrügerisches Erlangen von Kfz § 263 StGB	26	7	0	0	0	0	0	1	0	0	0	0	0	0	0
4	511200	Sonstiger Warenkreditbetrug	1.714	179	1	1	2	1	0	0	0	0	1	1	0	0	0
6	511201	Tankbetrug	622	72	0	0	0	0	0	0	0	0	1	1	0	0	0
6	511210	Weitere Arten des Warenkreditbetruges §§ 263, 263a StGB	1.100	107	1	1	2	1	0	0	0	0	0	0	0	0	0
6	511211	Weitere Arten des Warenkreditbetruges § 263 StGB	995	96	0	1	2	1	0	0	0	0	0	0	0	0	0
6	511212	Weitere Arten des Warenkreditbetruges § 263a StGB	124	12	1	0	0	0	0	0	0	0	0	0	0	0	0
64	511300	Warenbetrug	1.468	118	2	0	3	1	0	0	0	0	0	0	1	0	0
64	513000	Kapitalanlage- und Anlagebetrug	36	4	0	0	0	0	0	0	0	0	0	0	0	0	0
64	513100	Prospektbetrug (Kapitalanlagebetrug) § 264a StGB	3	0	0	0	0	0	0	0	0	0	0	0	0	0	0
64	513200	Anlagebetrug gemäß § 263 StGB	36	4	0	0	0	0	0	0	0	0	0	0	0	0	0
4	514000	Geldkreditbetrug	59	8	0	0	0	0	0	0	0	0	0	0	0	0	0
64	514100	Kreditbetrug § 265b StGB (im geschäftlichen Verkehr)	1	1	0	0	0	0	0	0	0	0	0	0	0	0	0
64	514200	Subventionsbetrug gemäß § 264 StGB	19	0	0	0	0	0	0	0	0	0	0	0	0	0	0
64	514300	Krediterlangungsbetrug § 263 StGB	39	7	0	0	0	0	0	0	0	0	0	0	0	0	0

	Schlüssel der Tat	Straftat	Täter insgesamt pro Deliktsschlüssel	Nicht-deutsche Täter pro Deliktsschlüssel	368 Vereinigte Staaten von Amerika (USA)	287 Ägypten	476 Thailand	232 Nigeria	131 Slowenien	327 Brasilien	351 Kuba	441 Israel	168 Verein. Königreich Großbritannien/Nordirland	229 Benin	231 Cote d'Ivoire (Elfenbeinküste)	335 Dominikanische Republik	124 Belgien
4	***400	Diebstahl insgesamt von Schusswaffen	12	1	0	0	0	0	0	0	0	0	0	0	0	0	0
4	***500	Diebstahl insgesamt von unbaren Zahlungsmitteln	125	11	0	0	0	0	0	0	0	0	0	0	0	0	0
4	***700	Diebstahl insgesamt von/aus Automaten	102	11	0	0	0	0	0	0	0	0	0	0	0	0	0
4	***800	Diebstahl insgesamt von Antiquitäten, Kunst- und sakralen Gegenständen	6	0	0	0	0	0	0	0	0	0	0	0	0	0	0
4	*00081	Diebstahl insgesamt in/aus Wochenend- und Gartenhaus	198	7	0	0	0	0	0	0	0	0	0	0	0	0	0
4	*00086	Diebstahl insgesamt in/aus einer Kirche	10	0	0	0	0	0	0	0	0	0	0	0	0	0	0
4	*00096	Diebstahl insgesamt von Buntmetall	73	9	0	0	0	0	0	0	0	0	0	0	0	0	0
4	*05*00	Diebstahl insgesamt in/aus Banken, Sparkassen, Postfilialen und -agenturen und dgl.	12	4	0	0	0	0	0	0	0	0	0	0	0	0	0
4	*10*00	Diebstahl insgesamt in/aus Dienst-, Büro-, Fabrikations-, Werkstatt- und Lagerräumen	409	53	0	0	0	0	0	0	0	0	0	0	0	0	0
4	*15*00	Diebstahl insgesamt in/aus Gaststätten, Kantinen, Hotels und Pensionen	109	18	0	0	0	0	0	1	0	0	0	0	0	0	0
4	*25*00	Diebstahl gesamt in/aus Kiosken, Warenhäusern, Verkaufsräumen, Selbstbedienungsläden, Schaufenstern, Schaukästen und Vitrinen	6.058	1.397	0	1	0	0	1	0	0	2	0	1	0	2	0
4	*26*00	Diebstahl insgesamt Ladendiebstahl	5.880	1.368	0	1	0	0	1	0	0	2	0	1	0	2	0
4	*35*00	Diebstahl insgesamt in/aus Wohnungen	962	114	0	0	0	0	0	0	0	0	0	0	0	0	0
4	*40*00	Diebstahl insgesamt in/aus Boden-, Kellerräumen und Waschküchen	265	12	0	0	0	0	0	0	0	0	0	0	0	0	0
4	*45*00	Diebstahl insgesamt in/aus überwiegend unbezogenen Neu- und Rohbauten, Baubuden und Baustellen	89	3	0	0	0	0	0	0	0	0	0	0	0	0	0
4	*50*00	Diebstahl insgesamt an/aus Kraftfahrzeugen	391	83	0	0	0	0	0	0	0	0	0	0	0	0	0
4	*70000	Diebstahl insgesamt von Betäubungsmitteln	6	0	0	0	0	0	0	0	0	0	0	0	0	0	0
4	*71000	Diebstahl insgesamt von Betäubungsmitteln aus Apotheken	1	0	0	0	0	0	0	0	0	0	0	0	0	0	0
4	*72000	Diebstahl insgesamt von Betäubungsmitteln aus Arztpraxen	1	0	0	0	0	0	0	0	0	0	0	0	0	0	0
4	*73000	Diebstahl insgesamt von Betäubungsmitteln aus Krankenhäusern	4	0	0	0	0	0	0	0	0	0	0	0	0	0	0
4	*90*00	Diebstahl insgesamt Taschendiebstahl	29	17	0	0	0	0	0	0	0	0	0	0	0	0	0
4	500000	Vermögens- und Fälschungsdelikte	13.565	2.211	9	5	1	2	9	2	3	3	6	8	5	2	6
4	510000	Betrug §§ 263, 263a, 264, 264a, 265, 265a, 265b StGB	10.669	1.827	9	4	1	1	8	2	3	3	6	8	5	2	6
4	511000	Waren- und Warenkreditbetrug	3.127	302	1	1	0	0	1	0	0	0	1	2	0	0	3
64	511100	Betrügerisches Erlangen von Kfz §§ 263, 263a StGB	26	7	0	0	0	0	0	0	0	0	0	0	0	0	0
6	511110	Betrügerisches Erlangen von Kfz § 263 StGB	26	7	0	0	0	0	0	0	0	0	0	0	0	0	0
4	511200	Sonstiger Warenkreditbetrug	1.714	179	1	1	0	0	1	0	0	0	0	2	0	0	3
6	511201	Tankbetrug	622	72	1	0	0	0	1	0	0	0	0	0	0	0	3
6	511210	Weitere Arten des Warenkreditbetruges §§ 263, 263a StGB	1.100	107	0	1	0	0	0	0	0	0	0	2	0	0	0
6	511211	Weitere Arten des Warenkreditbetruges § 263 StGB	995	96	0	1	0	0	0	0	0	0	0	1	0	0	0
6	511212	Weitere Arten des Warenkreditbetruges § 263a StGB	124	12	0	0	0	0	0	0	0	0	0	2	0	0	0
64	511300	Warenbetrug	1.468	118	0	0	0	0	0	0	0	0	1	0	0	0	0
64	513000	Kapitalanlage- und Anlagebetrug	36	4	0	0	0	0	0	0	0	0	2	0	0	0	0
64	513100	Prospektbetrug (Kapitalanlagebetrug) § 264a StGB	3	0	0	0	0	0	0	0	0	0	0	0	0	0	0
64	513200	Anlagebetrug gemäß § 263 StGB	36	4	0	0	0	0	0	0	0	0	2	0	0	0	0
4	514000	Geldkreditbetrug	59	8	0	0	0	0	1	0	0	0	0	0	0	0	0
64	514100	Kreditbetrug § 265b StGB (im geschäftlichen Verkehr)	1	1	0	0	0	0	0	0	0	0	0	0	0	0	0
64	514200	Subventionsbetrug gemäß § 264 StGB	19	0	0	0	0	0	0	0	0	0	0	0	0	0	0
64	514300	Krediterlangungsbetrug § 263 StGB	39	7	0	0	0	0	1	0	0	0	0	0	0	0	0

	Schlüssel der Tat	Straftat	Täter insgesamt pro Deliktschlüssel	Nicht-deutsche Täter pro Deliktschlüssel	238 Ghana	262 Kamerun	277 Sudan	140 Montenegro	243 Kenia	272 Sierra Leone	477 Usbekistan	254 Mosambik	367 Venezuela	460 Bangladesch	127 Estland	247 Liberia	431 Sri Lanka
4	***400	Diebstahl insgesamt von Schusswaffen	12	1	0	0	0	0	0	0	0	0	0	0	0	0	0
4	***500	Diebstahl insgesamt von unbaren Zahlungsmitteln	125	11	0	0	0	0	0	0	0	1	0	0	0	0	0
4	***700	Diebstahl insgesamt von/aus Automaten	102	11	0	0	0	0	0	0	0	0	0	0	0	0	0
4	***800	Diebstahl insgesamt von Antiquitäten, Kunst- und sakralen Gegenständen	6	0	0	0	0	0	0	0	0	0	0	0	0	0	0
4	*00081	Diebstahl insgesamt in/aus Wochenend- und Gartenhaus	198	7	0	0	0	0	0	0	0	0	0	0	0	0	0
4	*00086	Diebstahl insgesamt in/aus einer Kirche	10	0	0	0	0	0	0	0	0	0	0	0	0	0	0
4	*00096	Diebstahl insgesamt von Buntmetall	73	9	0	0	0	0	0	0	0	0	0	0	0	0	0
4	*05*00	Diebstahl insgesamt in/aus Banken, Sparkassen, Postfilialen und -agenturen und dgl.	12	4	0	0	0	0	0	0	0	0	0	0	0	0	0
4	*10*00	Diebstahl insgesamt in/aus Dienst-, Büro-, Fabrikations-, Werkstatt- und Lagerräumen	409	53	0	0	0	1	1	0	0	0	0	0	0	0	0
4	*15*00	Diebstahl insgesamt in/aus Gaststätten, Kantinen, Hotels und Pensionen	109	18	0	0	0	0	0	0	0	0	0	0	0	0	0
4	*25*00	Diebstahl gesamt in/aus Kiosken, Warenhäusern, Verkaufsräumen, Selbstbedienungsläden, Schaufenstern, Schaukästen und Vitrinen	6.058	1.397	0	0	0	1	0	0	0	0	1	0	0	0	0
4	*26*00	Diebstahl insgesamt Ladendiebstahl	5.880	1.368	0	0	0	1	0	0	0	0	1	0	0	0	0
4	*35*00	Diebstahl insgesamt in/aus Wohnungen	962	114	0	0	0	0	0	0	0	1	0	0	0	0	0
4	*40*00	Diebstahl insgesamt in/aus Boden-, Kellerräumen und Waschküchen	265	12	0	0	0	0	0	0	0	0	0	0	0	0	0
4	*45*00	Diebstahl insgesamt in/aus überwiegend unbezogenen Neu- und Rohbauten, Baubuden und Baustellen	89	3	0	0	0	1	0	0	0	0	0	0	0	0	0
4	*50*00	Diebstahl insgesamt an/aus Kraftfahrzeugen	391	83	0	0	0	0	0	0	0	0	0	0	0	0	0
4	*70000	Diebstahl insgesamt von Betäubungsmitteln	6	0	0	0	0	0	0	0	0	0	0	0	0	0	0
4	*71000	Diebstahl insgesamt von Betäubungsmitteln aus Apotheken	1	0	0	0	0	0	0	0	0	0	0	0	0	0	0
4	*72000	Diebstahl insgesamt von Betäubungsmitteln aus Arztpraxen	1	0	0	0	0	0	0	0	0	0	0	0	0	0	0
4	*73000	Diebstahl insgesamt von Betäubungsmitteln aus Krankenhäusern	4	0	0	0	0	0	0	0	0	0	0	0	0	0	0
4	*90*00	Diebstahl insgesamt Taschendiebstahl	29	17	0	0	0	0	0	0	0	0	0	0	0	0	0
4	500000	Vermögens- und Fälschungsdelikte	13.565	2.211	2	5	1	2	0	1	1	3	0	1	2	0	1
4	510000	Betrug §§ 263, 263a, 264, 264a, 265, 265a, 265b StGB	10.669	1.827	1	5	1	2	0	0	1	3	0	1	1	0	1
4	511000	Waren- und Warenkreditbetrug	3.127	302	0	0	0	1	0	0	0	0	0	0	0	0	0
64	511100	Betrügerisches Erlangen von Kfz §§ 263, 263a StGB	26	7	0	0	0	0	0	0	0	0	0	0	0	0	0
6	511110	Betrügerisches Erlangen von Kfz § 263 StGB	26	7	0	0	0	0	0	0	0	0	0	0	0	0	0
4	511200	Sonstiger Warenkreditbetrug	1.714	179	0	0	0	1	0	0	0	0	0	0	0	0	0
6	511201	Tankbetrug	622	72	0	0	0	0	0	0	0	0	0	0	0	0	0
6	511210	Weitere Arten des Warenkreditbetruges §§ 263, 263a StGB	1.100	107	0	0	0	1	0	0	0	0	0	0	0	0	0
6	511211	Weitere Arten des Warenkreditbetruges § 263 StGB	995	96	0	0	0	1	0	0	0	0	0	0	0	0	0
6	511212	Weitere Arten des Warenkreditbetruges § 263a StGB	124	12	0	0	0	0	0	0	0	0	0	0	0	0	0
64	511300	Warenbetrug	1.468	118	0	0	0	0	0	0	0	0	0	0	0	0	0
64	513000	Kapitalanlage- und Anlagebetrug	36	4	0	0	0	0	0	0	0	0	0	0	0	0	0
64	513100	Prospektbetrug (Kapitalanlagebetrug) § 264a StGB	3	0	0	0	0	0	0	0	0	0	0	0	0	0	0
64	513200	Anlagebetrug gemäß § 263 StGB	36	4	0	0	0	0	0	0	0	0	0	0	0	0	0
4	514000	Geldkreditbetrug	59	8	0	0	0	0	0	0	0	0	0	0	0	0	0
64	514100	Kreditbetrug § 265b StGB (im geschäftlichen Verkehr)	1	1	0	0	0	0	0	0	0	0	0	0	0	0	0
64	514200	Subventionsbetrug gemäß § 264 StGB	19	0	0	0	0	0	0	0	0	0	0	0	0	0	0
64	514300	Krediterlangungsbetrug § 263 StGB	39	7	0	0	0	0	0	0	0	0	0	0	0	0	0

	Schlüssel der Tat	Straftat	Täter insgesamt pro Deliktschlüssel	Nicht-deutsche Täter pro Deliktschlüssel	458 Nepal	462 Philippinen	128 Finnland	135 Irland	237 Gambia	251 Mali	259 Guinea-Bissau	348 Kanada	353 Mexiko	421 Jemen	450 Kirgisistan	457 Mongolei	470 Tadschikistan
4	***400	Diebstahl insgesamt von Schusswaffen	12	1	0	0	0	0	0	0	0	0	0	0	0	0	0
4	***500	Diebstahl insgesamt von unbaren Zahlungsmitteln	125	11	0	0	0	0	0	0	0	0	0	0	0	0	0
4	***700	Diebstahl insgesamt von/aus Automaten	102	11	0	0	0	0	0	0	0	0	0	0	0	0	0
4	***800	Diebstahl insgesamt von Antiquitäten, Kunst- und sakralen Gegenständen	6	0	0	0	0	0	0	0	0	0	0	0	0	0	0
4	*00081	Diebstahl insgesamt in/aus Wochenend- und Gartenhaus	198	7	0	0	0	0	0	0	0	0	0	0	0	0	0
4	*00086	Diebstahl insgesamt in/aus einer Kirche	10	0	0	0	0	0	0	0	0	0	0	0	0	0	0
4	*00096	Diebstahl insgesamt von Buntmetall	73	9	0	0	0	0	0	0	0	0	0	0	0	0	0
4	*05*00	Diebstahl insgesamt in/aus Banken, Sparkassen, Postfilialen und -agenturen und dgl.	12	4	0	0	0	0	0	0	0	0	0	0	0	0	0
4	*10*00	Diebstahl insgesamt in/aus Dienst-, Büro-, Fabrikations-, Werkstatt- und Lagerräumen	409	53	0	0	0	0	0	0	0	0	0	0	0	0	0
4	*15*00	Diebstahl insgesamt in/aus Gaststätten, Kantinen, Hotels und Pensionen	109	18	0	0	0	0	0	0	0	0	0	0	0	0	0
4	*25*00	Diebstahl gesamt in/aus Kiosken, Warenhäusern, Verkaufsräumen, Selbstbedienungsläden, Schaufenstern, Schaukästen und Vitrinen	6.058	1.397	0	0	0	0	0	1	0	0	0	0	0	2	0
4	*26*00	Diebstahl insgesamt Ladendiebstahl	5.880	1.368	0	0	0	0	0	1	0	0	0	0	0	2	0
4	*35*00	Diebstahl insgesamt in/aus Wohnungen	962	114	0	0	0	0	0	0	0	0	0	0	0	0	0
4	*40*00	Diebstahl insgesamt in/aus Boden-, Kellerräumen und Waschküchen	265	12	0	0	0	0	0	0	0	0	0	0	0	0	0
4	*45*00	Diebstahl insgesamt in/aus überwiegend unbezogenen Neu- und Rohbauten, Baubuden und Baustellen	89	3	0	0	0	0	0	0	0	0	0	0	0	0	0
4	*50*00	Diebstahl insgesamt an/aus Kraftfahrzeugen	391	83	0	0	0	0	0	0	0	0	0	0	0	0	0
4	*70000	Diebstahl insgesamt von Betäubungsmitteln	6	0	0	0	0	0	0	0	0	0	0	0	0	0	0
4	*71000	Diebstahl insgesamt von Betäubungsmitteln aus Apotheken	1	0	0	0	0	0	0	0	0	0	0	0	0	0	0
4	*72000	Diebstahl insgesamt von Betäubungsmitteln aus Arztpraxen	1	0	0	0	0	0	0	0	0	0	0	0	0	0	0
4	*73000	Diebstahl insgesamt von Betäubungsmitteln aus Krankenhäusern	4	0	0	0	0	0	0	0	0	0	0	0	0	0	0
4	*90*00	Diebstahl insgesamt Taschendiebstahl	29	17	0	0	0	0	0	0	0	0	0	0	0	0	0
4	500000	Vermögens- und Fälschungsdelikte	13.565	2.211	3	3	2	1	1	2	1	1	1	0	1	1	1
4	510000	Betrug §§ 263, 263a, 264, 264a, 265, 265a, 265b StGB	10.669	1.827	3	2	1	1	1	2	1	1	1	0	0	0	0
4	511000	Waren- und Warenkreditbetrug	3.127	302	0	0	1	0	0	0	0	1	0	0	0	0	0
64	511100	Betrügerisches Erlangen von Kfz §§ 263, 263a StGB	26	7	0	0	0	0	0	0	0	0	0	0	0	0	0
6	511110	Betrügerisches Erlangen von Kfz § 263 StGB	26	7	0	0	0	0	0	0	0	0	0	0	0	0	0
4	511200	Sonstiger Warenkreditbetrug	1.714	179	0	0	1	0	0	0	0	1	0	0	0	0	0
6	511201	Tankbetrug	622	72	0	0	0	0	0	0	0	1	0	0	0	0	0
6	511210	Weitere Arten des Warenkreditbetruges §§ 263, 263a StGB	1.100	107	0	0	1	0	0	0	0	0	0	0	0	0	0
6	511211	Weitere Arten des Warenkreditbetruges § 263 StGB	995	96	0	0	1	0	0	0	0	0	0	0	0	0	0
6	511212	Weitere Arten des Warenkreditbetruges § 263a StGB	124	12	0	0	0	0	0	0	0	0	0	0	0	0	0
64	511300	Warenbetrug	1.468	118	0	0	0	0	0	0	0	0	0	0	0	0	0
64	513000	Kapitalanlage- und Anlagebetrug	36	4	0	0	0	0	0	0	0	0	0	0	0	0	0
64	513100	Prospektbetrug (Kapitalanlagebetrug) § 264a StGB	3	0	0	0	0	0	0	0	0	0	0	0	0	0	0
64	513200	Anlagebetrug gemäß § 263 StGB	36	4	0	0	0	0	0	0	0	0	0	0	0	0	0
4	514000	Geldkreditbetrug	59	8	0	0	0	0	0	0	0	0	0	0	0	0	0
64	514100	Kreditbetrug § 265b StGB (im geschäftlichen Verkehr)	1	1	0	0	0	0	0	0	0	0	0	0	0	0	0
64	514200	Subventionsbetrug gemäß § 264 StGB	19	0	0	0	0	0	0	0	0	0	0	0	0	0	0
64	514300	Krediterlangungsbetrug § 263 StGB	39	7	0	0	0	0	0	0	0	0	0	0	0	0	0

	Schlüssel der Tat	Straftat	Täter insgesamt pro Deliktschlüssel	Nicht-deutsche Täter pro Deliktschlüssel	471 Turkmenistan	126 Dänemark	143 Luxemburg	223 Angola	245 Kongo	246 Demokratische Republik Kongo	255 Niger	258 Burkina Faso	263 Südafrika	286 Uganda	361 Peru	467 Korea (Republik)	136 Island
4	***400	Diebstahl insgesamt von Schusswaffen	12	1	0	0	0	0	0	0	0	0	0	0	0	0	0
4	***500	Diebstahl insgesamt von unbaren Zahlungsmitteln	125	11	0	0	0	0	0	0	0	0	0	0	0	0	0
4	***700	Diebstahl insgesamt von/aus Automaten	102	11	0	0	0	0	0	1	0	0	0	0	0	0	0
4	***800	Diebstahl insgesamt von Antiquitäten, Kunst- und sakralen Gegenständen	6	0	0	0	0	0	0	0	0	0	0	0	0	0	0
4	*00081	Diebstahl insgesamt in/aus Wochenend- und Gartenhaus	198	7	0	0	0	0	0	0	0	0	0	0	0	0	0
4	*00086	Diebstahl insgesamt in/aus einer Kirche	10	0	0	0	0	0	0	0	0	0	0	0	0	0	0
4	*00096	Diebstahl insgesamt von Buntmetall	73	9	0	0	0	0	0	0	0	0	0	0	0	0	0
4	*05*00	Diebstahl insgesamt in/aus Banken, Sparkassen, Postfilialen und -agenturen und dgl.	12	4	0	0	0	0	0	0	0	0	0	0	0	0	0
4	*10*00	Diebstahl insgesamt in/aus Dienst-, Büro-, Fabrikations-, Werkstatt- und Lagerräumen	409	53	0	0	0	0	0	0	0	0	0	0	0	0	0
4	*15*00	Diebstahl insgesamt in/aus Gaststätten, Kantinen, Hotels und Pensionen	109	18	0	0	0	0	0	0	0	0	0	0	0	0	0
4	*25*00	Diebstahl gesamt in/aus Kiosken, Warenhäusern, Verkaufsräumen, Selbstbedienungsläden, Schaufenstern, Schaukästen und Vitrinen	6.058	1.397	2	0	0	1	0	0	0	0	0	0	0	0	0
4	*26*00	Diebstahl insgesamt Ladendiebstahl	5.880	1.368	2	0	0	1	0	0	0	0	0	0	0	0	0
4	*35*00	Diebstahl insgesamt in/aus Wohnungen	962	114	0	0	0	0	0	0	0	0	0	0	0	0	0
4	*40*00	Diebstahl insgesamt in/aus Boden-, Kellerräumen und Waschküchen	265	12	0	0	0	0	0	0	0	0	0	0	0	0	0
4	*45*00	Diebstahl insgesamt in/aus überwiegend unbezogenen Neu- und Rohbauten, Baubuden und Baustellen	89	3	0	0	0	0	0	0	0	0	0	0	0	0	0
4	*50*00	Diebstahl insgesamt an/aus Kraftfahrzeugen	391	83	0	0	0	0	0	0	0	0	0	0	0	0	0
4	*70000	Diebstahl insgesamt von Betäubungsmitteln	6	0	0	0	0	0	0	0	0	0	0	0	0	0	0
4	*71000	Diebstahl insgesamt von Betäubungsmitteln aus Apotheken	1	0	0	0	0	0	0	0	0	0	0	0	0	0	0
4	*72000	Diebstahl insgesamt von Betäubungsmitteln aus Arztpraxen	1	0	0	0	0	0	0	0	0	0	0	0	0	0	0
4	*73000	Diebstahl insgesamt von Betäubungsmitteln aus Krankenhäusern	4	0	0	0	0	0	0	0	0	0	0	0	0	0	0
4	*90*00	Diebstahl insgesamt Taschendiebstahl	29	17	0	0	0	0	0	0	0	0	0	0	0	0	0
4	500000	Vermögens- und Fälschungsdelikte	13.565	2.211	0	1	1	1	0	1	0	1	0	0	2	1	0
4	510000	Betrug §§ 263, 263a, 264, 264a, 265, 265a, 265b StGB	10.669	1.827	0	1	1	1	0	1	0	1	0	0	2	1	0
4	511000	Waren- und Warenkreditbetrug	3.127	302	0	1	1	0	0	0	0	0	0	0	1	0	0
64	511100	Betrügerisches Erlangen von Kfz §§ 263, 263a StGB	26	7	0	0	0	0	0	0	0	0	0	0	0	0	0
6	511110	Betrügerisches Erlangen von Kfz § 263 StGB	26	7	0	0	0	0	0	0	0	0	0	0	0	0	0
4	511200	Sonstiger Warenkreditbetrug	1.714	179	0	1	0	0	0	0	0	0	0	0	0	0	0
6	511201	Tankbetrug	622	72	0	1	0	0	0	0	0	0	0	0	0	0	0
6	511210	Weitere Arten des Warenkreditbetruges §§ 263, 263a StGB	1.100	107	0	0	0	0	0	0	0	0	0	0	0	0	0
6	511211	Weitere Arten des Warenkreditbetruges § 263 StGB	995	96	0	0	0	0	0	0	0	0	0	0	0	0	0
6	511212	Weitere Arten des Warenkreditbetruges § 263a StGB	124	12	0	0	0	0	0	0	0	0	0	0	0	0	0
64	511300	Warenbetrug	1.468	118	0	0	1	0	0	0	0	0	0	0	1	0	0
64	513000	Kapitalanlage- und Anlagebetrug	36	4	0	0	0	0	0	0	0	0	0	0	0	0	0
64	513100	Prospektbetrug (Kapitalanlagebetrug) § 264a StGB	3	0	0	0	0	0	0	0	0	0	0	0	0	0	0
64	513200	Anlagebetrug gemäß § 263 StGB	36	4	0	0	0	0	0	0	0	0	0	0	0	0	0
4	514000	Geldkreditbetrug	59	8	0	0	0	0	0	0	0	0	0	0	0	0	0
64	514100	Kreditbetrug § 265b StGB (im geschäftlichen Verkehr)	1	1	0	0	0	0	0	0	0	0	0	0	0	0	0
64	514200	Subventionsbetrug gemäß § 264 StGB	19	0	0	0	0	0	0	0	0	0	0	0	0	0	0
64	514300	Krediterlangungsbetrug § 263 StGB	39	7	0	0	0	0	0	0	0	0	0	0	0	0	0

	Schlüssel der Tat	Straftat	Täter insgesamt pro Deliktschlüssel	Nicht-deutsche Täter pro Deliktschlüssel	157 Schweden	181 Zypern	233 Simbabwe	249 Madagaskar	265 Ruanda	269 Senegal	274 Äquatorialguinea	283 Togo	284 Tschad	323 Argentinien	336 Ecuador	346 Haiti	354 Nicaragua
4	***400	Diebstahl insgesamt von Schusswaffen	12	1	0	0	0	0	0	0	0	0	0	0	0	0	0
4	***500	Diebstahl insgesamt von unbaren Zahlungsmitteln	125	11	0	0	0	0	0	0	0	0	0	0	0	0	0
4	***700	Diebstahl insgesamt von/aus Automaten	102	11	0	0	0	0	0	0	0	0	0	0	0	0	0
4	***800	Diebstahl insgesamt von Antiquitäten, Kunst- und sakralen Gegenständen	6	0	0	0	0	0	0	0	0	0	0	0	0	0	0
4	*00081	Diebstahl insgesamt in/aus Wochenend- und Gartenhaus	198	7	0	0	0	0	0	0	0	0	0	0	0	0	0
4	*00086	Diebstahl insgesamt in/aus einer Kirche	10	0	0	0	0	0	0	0	0	0	0	0	0	0	0
4	*00096	Diebstahl insgesamt von Buntmetall	73	9	0	0	0	0	0	0	0	0	0	0	0	0	0
4	*05*00	Diebstahl insgesamt in/aus Banken, Sparkassen, Postfilialen und -agenturen und dgl.	12	4	0	0	0	0	0	0	0	0	0	0	0	0	0
4	*10*00	Diebstahl insgesamt in/aus Dienst-, Büro-, Fabrikations-, Werkstatt- und Lagerräumen	409	53	0	0	0	0	0	0	0	0	0	0	0	0	0
4	*15*00	Diebstahl insgesamt in/aus Gaststätten, Kantinen, Hotels und Pensionen	109	18	0	0	0	0	0	0	0	0	0	0	0	0	0
4	*25*00	Diebstahl gesamt in/aus Kiosken, Warenhäusern, Verkaufsräumen, Selbstbedienungsläden, Schaufenstern, Schaukästen und Vitrinen	6.058	1.397	0	0	0	0	0	0	0	0	0	0	0	0	0
4	*26*00	Diebstahl insgesamt Ladendiebstahl	5.880	1.368	0	0	0	0	0	0	0	0	0	0	0	0	0
4	*35*00	Diebstahl insgesamt in/aus Wohnungen	962	114	0	0	0	0	0	0	0	0	0	0	0	0	0
4	*40*00	Diebstahl insgesamt in/aus Boden-, Kellerräumen und Waschküchen	265	12	0	0	0	0	0	0	0	0	0	0	0	0	0
4	*45*00	Diebstahl insgesamt in/aus überwiegend unbezogenen Neu- und Rohbauten, Baubuden und Baustellen	89	3	0	0	0	0	0	0	0	0	0	0	0	0	0
4	*50*00	Diebstahl insgesamt an/aus Kraftfahrzeugen	391	83	0	0	0	0	0	0	0	0	0	0	0	0	0
4	*70000	Diebstahl insgesamt von Betäubungsmitteln	6	0	0	0	0	0	0	0	0	0	0	0	0	0	0
4	*71000	Diebstahl insgesamt von Betäubungsmitteln aus Apotheken	1	0	0	0	0	0	0	0	0	0	0	0	0	0	0
4	*72000	Diebstahl insgesamt von Betäubungsmitteln aus Arztpraxen	1	0	0	0	0	0	0	0	0	0	0	0	0	0	0
4	*73000	Diebstahl insgesamt von Betäubungsmitteln aus Krankenhäusern	4	0	0	0	0	0	0	0	0	0	0	0	0	0	0
4	*90*00	Diebstahl insgesamt Taschendiebstahl	29	17	0	0	0	0	0	0	0	0	0	0	0	0	0
4	500000	Vermögens- und Fälschungsdelikte	13.565	2.211	0	1	1	1	0	0	0	0	0	0	1	1	0
4	510000	Betrug §§ 263, 263a, 264, 264a, 265, 265a, 265b StGB	10.669	1.827	0	1	1	1	0	0	0	0	0	0	0	1	0
4	511000	Waren- und Warenkreditbetrug	3.127	302	0	1	0	0	0	0	0	0	0	0	0	0	0
64	511100	Betrügerisches Erlangen von Kfz §§ 263, 263a StGB	26	7	0	0	0	0	0	0	0	0	0	0	0	0	0
6	511110	Betrügerisches Erlangen von Kfz § 263 StGB	26	7	0	0	0	0	0	0	0	0	0	0	0	0	0
4	511200	Sonstiger Warenkreditbetrug	1.714	179	0	1	0	0	0	0	0	0	0	0	0	0	0
6	511201	Tankbetrug	622	72	0	0	0	0	0	0	0	0	0	0	0	0	0
6	511210	Weitere Arten des Warenkreditbetruges §§ 263, 263a StGB	1.100	107	0	1	0	0	0	0	0	0	0	0	0	0	0
6	511211	Weitere Arten des Warenkreditbetruges § 263 StGB	995	96	0	1	0	0	0	0	0	0	0	0	0	0	0
6	511212	Weitere Arten des Warenkreditbetruges § 263a StGB	124	12	0	0	0	0	0	0	0	0	0	0	0	0	0
64	511300	Warenbetrug	1.468	118	0	0	0	0	0	0	0	0	0	0	0	0	0
64	513000	Kapitalanlage- und Anlagebetrug	36	4	0	0	0	0	0	0	0	0	0	0	0	0	0
64	513100	Prospektbetrug (Kapitalanlagebetrug) § 264a StGB	3	0	0	0	0	0	0	0	0	0	0	0	0	0	0
64	513200	Anlagebetrug gemäß § 263 StGB	36	4	0	0	0	0	0	0	0	0	0	0	0	0	0
4	514000	Geldkreditbetrug	59	8	0	0	0	0	0	0	0	0	0	0	0	0	0
64	514100	Kreditbetrug § 265b StGB (im geschäftlichen Verkehr)	1	1	0	0	0	0	0	0	0	0	0	0	0	0	0
64	514200	Subventionsbetrug gemäß § 264 StGB	19	0	0	0	0	0	0	0	0	0	0	0	0	0	0
64	514300	Krediterlangungsbetrug § 263 StGB	39	7	0	0	0	0	0	0	0	0	0	0	0	0	0

	Schlüssel der Tat	Straftat	Täter insgesamt pro Deliktschlüssel	Nicht-deutsche Täter pro Deliktschlüssel	359 Paraguay	434 Korea (Demokratische Volksrepublik)	437 Indonesien	446 Kambodscha	447 Katar	469 Vereinigte Arabische Emirate	472 Saudi-Arabien	523 Australien	545 Mikronesien, Föderierte Staaten von	999 ohne Angabe
4	***400	Diebstahl insgesamt von Schusswaffen	12	1	0	0	0	0	0	0	0	0	0	0
4	***500	Diebstahl insgesamt von unbaren Zahlungsmitteln	125	11	0	0	0	0	0	0	0	0	0	0
4	***700	Diebstahl insgesamt von/aus Automaten	102	11	0	0	0	0	0	0	0	0	0	0
4	***800	Diebstahl insgesamt von Antiquitäten, Kunst- und sakralen Gegenständen	6	0	0	0	0	0	0	0	0	0	0	0
4	*00081	Diebstahl insgesamt in/aus Wochenend- und Gartenhaus	198	7	0	0	0	0	0	0	0	0	0	0
4	*00086	Diebstahl insgesamt in/aus einer Kirche	10	0	0	0	0	0	0	0	0	0	0	0
4	*00096	Diebstahl insgesamt von Buntmetall	73	9	0	0	0	0	0	0	0	0	0	0
4	*05*00	Diebstahl insgesamt in/aus Banken, Sparkassen, Postfilialen und -agenturen und dgl.	12	4	0	0	0	0	0	0	0	0	0	0
4	*10*00	Diebstahl insgesamt in/aus Dienst-, Büro-, Fabrikations-, Werkstatt- und Lagerräumen	409	53	0	0	0	0	0	0	0	0	0	0
4	*15*00	Diebstahl insgesamt in/aus Gaststätten, Kantinen, Hotels und Pensionen	109	18	0	0	0	0	0	0	0	0	0	0
4	*25*00	Diebstahl gesamt in/aus Kiosken, Warenhäusern, Verkaufsräumen, Selbstbedienungsläden, Schaufenstern, Schaukästen und Vitrinen	6.058	1.397	0	0	0	0	0	0	0	0	0	0
4	*26*00	Diebstahl insgesamt Ladendiebstahl	5.880	1.368	0	0	0	0	0	0	0	0	0	0
4	*35*00	Diebstahl insgesamt in/aus Wohnungen	962	114	0	0	0	0	0	0	0	0	0	0
4	*40*00	Diebstahl insgesamt in/aus Boden-, Kellerräumen und Waschküchen	265	12	0	0	0	0	0	0	0	0	0	0
4	*45*00	Diebstahl insgesamt in/aus überwiegend unbezogenen Neu- und Rohbauten, Baubuden und Baustellen	89	3	0	0	0	0	0	0	0	0	0	0
4	*50*00	Diebstahl insgesamt an/aus Kraftfahrzeugen	391	83	0	0	0	0	0	0	0	0	0	0
4	*70000	Diebstahl insgesamt von Betäubungsmitteln	6	0	0	0	0	0	0	0	0	0	0	0
4	*71000	Diebstahl insgesamt von Betäubungsmitteln aus Apotheken	1	0	0	0	0	0	0	0	0	0	0	0
4	*72000	Diebstahl insgesamt von Betäubungsmitteln aus Arztpraxen	1	0	0	0	0	0	0	0	0	0	0	0
4	*73000	Diebstahl insgesamt von Betäubungsmitteln aus Krankenhäusern	4	0	0	0	0	0	0	0	0	0	0	0
4	*90*00	Diebstahl insgesamt Taschendiebstahl	29	17	0	0	0	0	0	0	0	0	0	0
4	500000	Vermögens- und Fälschungsdelikte	13.565	2.211	0	1	1	0	1	0	1	0	1	1
4	510000	Betrug §§ 263, 263a, 264, 264a, 265, 265a, 265b StGB	10.669	1.827	0	1	1	0	1	0	1	0	1	1
4	511000	Waren- und Warenkreditbetrug	3.127	302	0	0	0	0	1	0	0	0	1	1
64	511100	Betrügerisches Erlangen von Kfz §§ 263, 263a StGB	26	7	0	0	0	0	0	0	0	0	0	0
6	511110	Betrügerisches Erlangen von Kfz § 263 StGB	26	7	0	0	0	0	0	0	0	0	0	0
4	511200	Sonstiger Warenkreditbetrug	1.714	179	0	0	0	0	0	0	0	0	1	0
6	511201	Tankbetrug	622	72	0	0	0	0	0	0	0	0	1	0
6	511210	Weitere Arten des Warenkreditbetruges §§ 263, 263a StGB	1.100	107	0	0	0	0	0	0	0	0	0	0
6	511211	Weitere Arten des Warenkreditbetruges § 263 StGB	995	96	0	0	0	0	0	0	0	0	0	0
6	511212	Weitere Arten des Warenkreditbetruges § 263a StGB	124	12	0	0	0	0	0	0	0	0	0	0
64	511300	Warenbetrug	1.468	118	0	0	0	0	1	0	0	0	0	1
64	513000	Kapitalanlage- und Anlagebetrug	36	4	0	0	0	0	0	0	0	0	0	0
64	513100	Prospektbetrug (Kapitalanlagebetrug) § 264a StGB	3	0	0	0	0	0	0	0	0	0	0	0
64	513200	Anlagebetrug gemäß § 263 StGB	36	4	0	0	0	0	0	0	0	0	0	0
4	514000	Geldkreditbetrug	59	8	0	0	0	0	0	0	0	0	0	0
64	514100	Kreditbetrug § 265b StGB (im geschäftlichen Verkehr)	1	1	0	0	0	0	0	0	0	0	0	0
64	514200	Subventionsbetrug gemäß § 264 StGB	19	0	0	0	0	0	0	0	0	0	0	0
64	514300	Krediterlangungsbetrug § 263 StGB	39	7	0	0	0	0	0	0	0	0	0	0

	Schlüssel der Tat	Straftat	Täter insgesamt pro Deliktschlüssel	Nicht-deutsche Täter pro Deliktschlüssel	000 Deutschland	475 Syrien, Arabische Republik	423 Afghanistan	438 Irak	152 Polen	154 Rumänien	121 Albanien	160 Russische Föderation	224 Eritrea	163 Türkei	170 Serbien	273 Somalia	144 Mazedonien, ehemalige jugoslawische Rep.
4	515000	Erschleichen von Leistungen § 265a StGB	3.414	906	2.508	127	77	66	51	50	31	22	50	15	17	28	7
6	515001	Beförderungsererschleichung	3.247	831	2.416	107	66	58	49	48	31	22	39	14	17	28	5
6	515079	Sonstiges Erschleichen von Leistungen gemäß § 265a StGB	190	80	110	22	11	8	2	2	0	0	11	1	0	0	3
64	516000	Betrug bzw. Computerbetrug mittels rechtswidrig erlangter unbarer Zahlungsmittel	340	55	285	3	2	0	1	9	0	5	0	2	1	1	0
64	516200	Betrug mittels rechtswidrig erlangter Zahlungskarten ohne PIN (Lastschriftverfahren)	90	9	81	0	0	0	0	5	0	0	0	0	1	0	0
64	516300	Computerbetrug mittels rechtswidrig erlangter Zahlungskarten mit PIN § 263a StGB	98	14	84	0	2	0	0	0	0	1	0	0	0	0	0
64	516500	Betrug bzw. Computerbetrug mittels rechtswidrig erlangter Daten von Zahlungskarten §§ 263, 263a StGB	105	25	80	2	0	0	0	3	0	4	0	0	0	0	0
6	516510	Betrug mittels rechtswidrig erlangter Daten von Zahlungskarten § 263 StGB	71	17	54	1	0	0	0	1	0	4	0	0	0	0	0
6	516520	Computerbetrug mittels rechtswidrig erlangter Daten von Zahlungskarten § 263a StGB	34	8	26	1	0	0	0	2	0	0	0	0	0	0	0
64	516900	Betrug bzw. Computerbetrug mittels rechtswidrig erlangter sonstiger unbarer Zahlungsmittel §§ 263, 263a StGB	67	13	54	1	1	0	1	1	0	0	0	2	0	1	0
6	516910	Betrug mittels rechtswidrig erlangter sonstiger unbarer Zahlungsmittel § 263 StGB	57	11	46	0	1	0	1	1	0	0	0	2	0	1	0
6	516920	Computerbetrug mittels rechtswidrig erlangter sonstiger unbarer Zahlungsmittel § 263a StGB	10	2	8	1	0	0	0	0	0	0	0	0	0	0	0
4	517000	Sonstiger Betrug	4.339	597	3.742	35	14	15	29	98	20	18	7	38	45	3	5
64	517100	Leistungsbetrug	199	22	177	0	0	0	3	4	2	0	2	2	1	0	0
64	517200	Leistungskreditbetrug §§ 263, 263a StGB	233	15	218	0	1	0	1	3	0	0	0	0	1	0	0
6	517210	Leistungskreditbetrug § 263 StGB	215	14	201	0	1	0	1	2	0	0	0	0	1	0	0
6	517220	Leistungskreditbetrug § 263a StGB	20	1	19	0	0	0	0	1	0	0	0	0	0	0	0
64	517400	Betrug z.N.v. Versicherungen und Versicherungsmissbrauch §§ 263, 265 StGB	40	5	35	1	0	0	2	0	0	0	0	0	0	0	0
6	517410	Betrug zum Nachteil von Versicherungen	37	5	32	1	0	0	2	0	0	0	0	0	0	0	0
6	517420	Versicherungsmissbrauch	3	0	3	0	0	0	0	0	0	0	0	0	0	0	0
64	517500	Computerbetrug (sonstiger) § 263a StGB (soweit nicht unter den Schlüsseln 511120, 511212, 516300, 516520, 516920, 517220, 517900, 518112 bzw. 518302 zu erfassen)	189	38	151	0	0	0	3	3	0	2	0	1	0	0	0
6	517510	Computerbetrug (sonstiger) § 263a Abs. 1 und 2 StGB	189	38	151	0	0	0	3	3	0	2	0	1	0	0	0
64	517600	Provisionsbetrug	22	0	22	0	0	0	0	0	0	0	0	0	0	0	0
64	517800	Sozialleistungsbetrug § 263 StGB	301	42	259	14	2	3	1	2	1	3	1	2	0	0	0
64	517900	Missbräuchliche Nutzung von Telekommunikationsdiensten § 263a StGB	5	0	5	0	0	0	0	0	0	0	0	0	0	0	0
64	518100	Abrechnungsbetrug	48	3	45	0	0	0	0	0	0	2	0	0	0	0	0
6	518110	Abrechnungsbetrug im Gesundheitswesen §§ 263, 263a StGB	13	3	10	0	0	0	0	0	0	2	0	0	0	0	0
6	518111	Abrechnungsbetrug im Gesundheitswesen § 263 StGB	13	3	10	0	0	0	0	0	0	2	0	0	0	0	0
6	518179	Sonstiger Abrechnungsbetrug	35	0	35	0	0	0	0	0	0	0	0	0	0	0	0
64	518200	Einmietbetrug	233	38	195	0	0	0	6	5	0	1	0	4	2	0	0
64	518300	Überweisungsbetrug §§ 263, 263a StGB	85	22	63	0	0	0	3	5	0	0	0	0	0	0	0
6	518301	Überweisungsbetrug § 263 StGB	81	21	60	0	0	0	3	4	0	0	0	0	0	0	0
6	518302	Überweisungsbetrug § 263a StGB	5	1	4	0	0	0	0	1	0	0	0	0	0	0	0

	Schlüssel der Tat	Straftat	Täter insgesamt pro Deliktsschlüssel	Nicht-deutsche Täter pro Deliktsschlüssel	125 Bulgarien	150 Kosovo	221 Algerien	998 ungeklärt	252 Marokko	166 Ukraine	164 Tschechische Republik	165 Ungarn	155 Slowakei	248 Libysch-Arabisches Dschamahiriya	425 Aserbaidschan	137 Italien	285 Tunesien
4	515000	Erschleichen von Leistungen § 265a StGB	3.414	906	25	9	35	7	33	10	13	15	17	14	6	14	19
6	515001	Beförderungserschleichung	3.247	831	25	9	34	6	30	10	13	14	17	13	6	14	18
6	515079	Sonstiges Erschleichen von Leistungen gemäß § 265a StGB	190	80	0	0	2	1	3	0	0	1	0	1	1	0	1
64	516000	Betrug bzw. Computerbetrug mittels rechtswidrig erlangter unbarer Zahlungsmittel	340	55	1	1	4	0	0	3	2	0	1	1	1	1	0
64	516200	Betrug mittels rechtswidrig erlangter Zahlungskarten ohne PIN (Lastschriftverfahren)	90	9	0	0	0	0	0	0	0	0	0	0	1	0	0
64	516300	Computerbetrug mittels rechtswidrig erlangter Zahlungskarten mit PIN § 263a StGB	98	14	1	0	4	0	0	1	2	0	0	0	0	1	0
64	516500	Betrug bzw. Computerbetrug mittels rechtswidrig erlangter Daten von Zahlungskarten §§ 263, 263a StGB	105	25	0	1	0	0	0	2	2	0	0	1	0	0	0
6	516510	Betrug mittels rechtswidrig erlangter Daten von Zahlungskarten § 263 StGB	71	17	0	0	0	0	0	2	2	0	0	0	0	0	0
6	516520	Computerbetrug mittels rechtswidrig erlangter Daten von Zahlungskarten § 263a StGB	34	8	0	1	0	0	0	0	0	0	0	1	0	0	0
64	516900	Betrug bzw. Computerbetrug mittels rechtswidrig erlangter sonstiger unbarer Zahlungsmittel §§ 263, 263a StGB	67	13	0	0	2	0	0	0	0	0	1	0	0	0	0
6	516910	Betrug mittels rechtswidrig erlangter sonstiger unbarer Zahlungsmittel § 263 StGB	57	11	0	0	2	0	0	0	0	0	1	0	0	0	0
6	516920	Computerbetrug mittels rechtswidrig erlangter sonstiger unbarer Zahlungsmittel § 263a StGB	10	2	0	0	0	0	0	0	0	0	0	0	0	0	0
4	517000	Sonstiger Betrug	4.339	597	21	14	12	32	6	8	8	13	6	1	8	9	3
64	517100	Leistungsbetrug	199	22	0	1	2	0	1	0	0	0	0	0	0	2	0
64	517200	Leistungskreditbetrug §§ 263, 263a StGB	233	15	0	0	0	1	0	0	1	4	0	1	0	0	0
6	517210	Leistungskreditbetrug § 263 StGB	215	14	0	0	0	1	0	0	1	4	0	1	0	0	0
6	517220	Leistungskreditbetrug § 263a StGB	20	1	0	0	0	0	0	0	0	0	0	0	0	0	0
64	517400	Betrug z.N.v. Versicherungen und Versicherungsmissbrauch §§ 263, 265 StGB	40	5	0	0	0	0	0	0	0	0	0	0	0	0	0
6	517410	Betrug zum Nachteil von Versicherungen	37	5	0	0	0	0	0	0	0	0	0	0	0	0	0
6	517420	Versicherungsmissbrauch	3	0	0	0	0	0	0	0	0	0	0	0	0	0	0
64	517500	Computerbetrug (sonstiger) § 263a StGB (soweit nicht unter den Schlüsseln 511120, 511212, 516300, 516520, 516920, 517220, 517900, 518112 bzw. 518302 zu erfassen)	189	38	2	0	1	7	0	0	1	0	0	0	3	1	0
6	517510	Computerbetrug (sonstiger) § 263a Abs. 1 und 2 StGB	189	38	2	0	1	7	0	0	1	0	0	0	3	1	0
64	517600	Provisionsbetrug	22	0	0	0	0	0	0	0	0	0	0	0	0	0	0
64	517800	Sozialleistungsbetrug § 263 StGB	301	42	3	0	1	1	0	0	0	0	0	0	0	1	0
64	517900	Missbräuchliche Nutzung von Telekommunikationsdiensten § 263a StGB	5	0	0	0	0	0	0	0	0	0	0	0	0	0	0
64	518100	Abrechnungsbetrug	48	3	0	0	0	0	0	0	0	0	0	0	0	0	0
6	518110	Abrechnungsbetrug im Gesundheitswesen §§ 263, 263a StGB	13	3	0	0	0	0	0	0	0	0	0	0	0	0	0
6	518111	Abrechnungsbetrug im Gesundheitswesen § 263 StGB	13	3	0	0	0	0	0	0	0	0	0	0	0	0	0
6	518179	Sonstiger Abrechnungsbetrug	35	0	0	0	0	0	0	0	0	0	0	0	0	0	0
64	518200	Einmietbetrug	233	38	0	0	1	0	0	0	3	1	1	0	0	1	0
64	518300	Überweisungsbetrug §§ 263, 263a StGB	85	22	0	0	0	3	0	1	0	1	0	0	0	1	0
6	518301	Überweisungsbetrug § 263 StGB	81	21	0	0	0	3	0	1	0	1	0	0	0	1	0
6	518302	Überweisungsbetrug § 263a StGB	5	1	0	0	0	0	0	0	0	0	0	0	0	0	0

	Schlüssel der Tat	Straftat	Täter insgesamt pro Deliktschlüssel	Nicht-deutsche Täter pro Deliktschlüssel	139 Lettland	422 Armenien	432 Vietnam	142 Litauen	430 Georgien	134 Griechenland	439 Iran, Islamische Republik	436 Indien	161 Spanien	151 Österreich	148 Niederlande	169 Belarus	146 Moldau, Republik
4	515000	Erschleichen von Leistungen § 265a StGB	3.414	906	10	1	6	8	1	2	5	3	11	3	2	2	8
6	515001	Beförderungserschleichung	3.247	831	7	1	6	8	1	2	5	3	10	2	2	1	7
6	515079	Sonstiges Erschleichen von Leistungen gemäß § 265a StGB	190	80	3	0	0	0	0	0	0	0	1	1	0	1	1
64	516000	Betrug bzw. Computerbetrug mittels rechtswidrig erlangter unbarer Zahlungsmittel	340	55	3	0	1	1	1	1	0	1	0	0	1	0	1
64	516200	Betrug mittels rechtswidrig erlangter Zahlungskarten ohne PIN (Lastschriftverfahren)	90	9	0	0	1	0	0	0	0	0	0	0	0	0	0
64	516300	Computerbetrug mittels rechtswidrig erlangter Zahlungskarten mit PIN § 263a StGB	98	14	1	0	0	0	0	0	0	0	0	0	0	0	0
64	516500	Betrug bzw. Computerbetrug mittels rechtswidrig erlangter Daten von Zahlungskarten §§ 263, 263a StGB	105	25	2	0	0	1	0	1	0	1	0	0	1	0	1
6	516510	Betrug mittels rechtswidrig erlangter Daten von Zahlungskarten § 263 StGB	71	17	2	0	0	1	0	1	0	0	0	0	1	0	0
6	516520	Computerbetrug mittels rechtswidrig erlangter Daten von Zahlungskarten § 263a StGB	34	8	0	0	0	0	0	0	0	1	0	0	0	0	1
64	516900	Betrug bzw. Computerbetrug mittels rechtswidrig erlangter sonstiger unbarer Zahlungsmittel §§ 263, 263a StGB	67	13	0	0	1	0	1	0	0	0	0	0	0	0	0
6	516910	Betrug mittels rechtswidrig erlangter sonstiger unbarer Zahlungsmittel § 263 StGB	57	11	0	0	0	0	1	0	0	0	0	0	0	0	0
6	516920	Computerbetrug mittels rechtswidrig erlangter sonstiger unbarer Zahlungsmittel § 263a StGB	10	2	0	0	1	0	0	0	0	0	0	0	0	0	0
4	517000	Sonstiger Betrug	4.339	597	6	7	6	3	2	6	2	4	5	7	4	2	2
64	517100	Leistungsbetrug	199	22	0	0	0	0	0	0	0	0	0	1	0	0	0
64	517200	Leistungskreditbetrug §§ 263, 263a StGB	233	15	0	0	0	0	0	0	0	0	0	0	0	1	0
6	517210	Leistungskreditbetrug § 263 StGB	215	14	0	0	0	0	0	0	0	0	0	0	0	1	0
6	517220	Leistungskreditbetrug § 263a StGB	20	1	0	0	0	0	0	0	0	0	0	0	0	0	0
64	517400	Betrug z.N.v. Versicherungen und Versicherungsmissbrauch §§ 263, 265 StGB	40	5	0	0	1	0	0	0	0	0	0	0	0	0	0
6	517410	Betrug zum Nachteil von Versicherungen	37	5	0	0	1	0	0	0	0	0	0	0	0	0	0
6	517420	Versicherungsmissbrauch	3	0	0	0	0	0	0	0	0	0	0	0	0	0	0
64	517500	Computerbetrug (sonstiger) § 263a StGB (soweit nicht unter den Schlüsseln 511120, 511212, 516300, 516520, 516920, 517220, 517900, 518112 bzw. 518302 zu erfassen)	189	38	1	0	1	0	0	0	0	2	0	1	1	0	0
6	517510	Computerbetrug (sonstiger) § 263a Abs. 1 und 2 StGB	189	38	1	0	1	0	0	0	0	2	0	1	1	0	0
64	517600	Provisionsbetrug	22	0	0	0	0	0	0	0	0	0	0	0	0	0	0
64	517800	Sozialleistungsbetrug § 263 StGB	301	42	0	0	0	0	0	0	0	1	1	0	2	0	1
64	517900	Missbräuchliche Nutzung von Telekommunikationsdiensten § 263a StGB	5	0	0	0	0	0	0	0	0	0	0	0	0	0	0
64	518100	Abrechnungsbetrug	48	3	0	0	0	0	0	0	0	0	0	0	0	0	0
6	518110	Abrechnungsbetrug im Gesundheitswesen §§ 263, 263a StGB	13	3	0	0	0	0	0	0	0	0	0	0	0	0	0
6	518111	Abrechnungsbetrug im Gesundheitswesen § 263 StGB	13	3	0	0	0	0	0	0	0	0	0	0	0	0	0
6	518179	Sonstiger Abrechnungsbetrug	35	0	0	0	0	0	0	0	0	0	0	0	0	0	0
64	518200	Einmietbetrug	233	38	0	0	0	0	0	1	0	0	2	1	2	0	0
64	518300	Überweisungsbetrug §§ 263, 263a StGB	85	22	1	0	0	0	0	0	0	0	0	0	0	0	0
6	518301	Überweisungsbetrug § 263 StGB	81	21	1	0	0	0	0	0	0	0	0	0	0	0	0
6	518302	Überweisungsbetrug § 263a StGB	5	1	0	0	0	0	0	0	0	0	0	0	0	0	0

	Schlüssel der Tat	Straftat	Täter insgesamt pro Deliktschlüssel	Nicht-deutsche Täter pro Deliktschlüssel	997 staatenlos	461 Pakistan	130 Kroatien	444 Kasachstan	451 Libanon	122 Bosnien und Herzegowina	225 Äthiopien	479 China	158 Schweiz	445 Jordanien	153 Portugal	129 Frankreich	261 Guinea
4	515000	Erschleichen von Leistungen § 265a StGB	3.414	906	4	4	3	2	5	4	9	1	0	0	1	3	0
6	515001	Beförderungserschleichung	3.247	831	4	4	3	2	4	4	9	1	0	0	1	3	0
6	515079	Sonstiges Erschleichen von Leistungen gemäß § 265a StGB	190	80	0	0	0	0	1	0	0	0	0	0	0	0	0
64	516000	Betrug bzw. Computerbetrug mittels rechtswidrig erlangter unbarer Zahlungsmittel	340	55	0	0	0	1	0	0	0	0	0	0	0	1	0
64	516200	Betrug mittels rechtswidrig erlangter Zahlungskarten ohne PIN (Lastschriftverfahren)	90	9	0	0	0	1	0	0	0	0	0	0	0	0	0
64	516300	Computerbetrug mittels rechtswidrig erlangter Zahlungskarten mit PIN § 263a StGB	98	14	0	0	0	0	0	0	0	0	0	0	0	1	0
64	516500	Betrug bzw. Computerbetrug mittels rechtswidrig erlangter Daten von Zahlungskarten §§ 263, 263a StGB	105	25	0	0	0	0	0	0	0	0	0	0	0	0	0
6	516510	Betrug mittels rechtswidrig erlangter Daten von Zahlungskarten § 263 StGB	71	17	0	0	0	0	0	0	0	0	0	0	0	0	0
6	516520	Computerbetrug mittels rechtswidrig erlangter Daten von Zahlungskarten § 263a StGB	34	8	0	0	0	0	0	0	0	0	0	0	0	0	0
64	516900	Betrug bzw. Computerbetrug mittels rechtswidrig erlangter sonstiger unbarer Zahlungsmittel §§ 263, 263a StGB	67	13	0	0	0	0	0	0	0	0	0	0	0	0	0
6	516910	Betrug mittels rechtswidrig erlangter sonstiger unbarer Zahlungsmittel § 263 StGB	57	11	0	0	0	0	0	0	0	0	0	0	0	0	0
6	516920	Computerbetrug mittels rechtswidrig erlangter sonstiger unbarer Zahlungsmittel § 263a StGB	10	2	0	0	0	0	0	0	0	0	0	0	0	0	0
4	517000	Sonstiger Betrug	4.339	597	1	2	8	3	3	6	1	7	4	1	3	3	1
64	517100	Leistungsbetrug	199	22	0	0	1	0	0	0	0	0	0	0	0	0	0
64	517200	Leistungskreditbetrug §§ 263, 263a StGB	233	15	0	0	0	0	0	1	0	0	0	0	0	0	0
6	517210	Leistungskreditbetrug § 263 StGB	215	14	0	0	0	0	0	1	0	0	0	0	0	0	0
6	517220	Leistungskreditbetrug § 263a StGB	20	1	0	0	0	0	0	0	0	0	0	0	0	0	0
64	517400	Betrug z.N.v. Versicherungen und Versicherungsmissbrauch §§ 263, 265 StGB	40	5	0	0	0	0	0	0	0	0	0	0	0	0	0
6	517410	Betrug zum Nachteil von Versicherungen	37	5	0	0	0	0	0	0	0	0	0	0	0	0	0
6	517420	Versicherungsmissbrauch	3	0	0	0	0	0	0	0	0	0	0	0	0	0	0
64	517500	Computerbetrug (sonstiger) § 263a StGB (soweit nicht unter den Schlüsseln 511120, 511212, 516300, 516520, 516920, 517220, 517900, 518112 bzw. 518302 zu erfassen)	189	38	1	0	0	0	0	0	0	0	1	0	1	0	0
6	517510	Computerbetrug (sonstiger) § 263a Abs. 1 und 2 StGB	189	38	1	0	0	0	0	0	0	0	1	0	1	0	0
64	517600	Provisionsbetrug	22	0	0	0	0	0	0	0	0	0	0	0	0	0	0
64	517800	Sozialleistungsbetrug § 263 StGB	301	42	0	0	0	0	1	0	1	0	0	0	0	0	0
64	517900	Missbräuchliche Nutzung von Telekommunikationsdiensten § 263a StGB	5	0	0	0	0	0	0	0	0	0	0	0	0	0	0
64	518100	Abrechnungsbetrug	48	3	0	0	0	0	0	0	0	0	0	0	0	0	0
6	518110	Abrechnungsbetrug im Gesundheitswesen §§ 263, 263a StGB	13	3	0	0	0	0	0	0	0	0	0	0	0	0	0
6	518111	Abrechnungsbetrug im Gesundheitswesen § 263 StGB	13	3	0	0	0	0	0	0	0	0	0	0	0	0	0
6	518179	Sonstiger Abrechnungsbetrug	35	0	0	0	0	0	0	0	0	0	0	0	0	0	0
64	518200	Einmietbetrug	233	38	0	0	0	0	0	0	0	0	1	0	0	1	0
64	518300	Überweisungsbetrug §§ 263, 263a StGB	85	22	0	1	1	0	0	2	0	0	0	0	0	1	0
6	518301	Überweisungsbetrug § 263 StGB	81	21	0	1	1	0	0	2	0	0	0	0	0	1	0
6	518302	Überweisungsbetrug § 263a StGB	5	1	0	0	0	0	0	0	0	0	0	0	0	0	0

	Schlüssel der Tat	Straftat	Täter insgesamt pro Deliktsschlüssel	Nicht-deutsche Täter pro Deliktsschlüssel	368 Vereinigte Staaten von Amerika (USA)	287 Ägypten	476 Thailand	232 Nigeria	131 Slowenien	327 Brasilien	351 Kuba	441 Israel	168 Verein. Königreich Großbritannien/Nordirland	229 Benin	231 Cote d'Ivoire (Elfenbeinküste)	335 Dominikanische Republik	124 Belgien
4	515000	Erschleichen von Leistungen § 265a StGB	3.414	906	2	3	0	1	4	2	3	2	1	1	4	1	1
6	515001	Beförderungserschleichung	3.247	831	1	3	0	1	4	2	3	2	1	1	3	1	1
6	515079	Sonstiges Erschleichen von Leistungen gemäß § 265a StGB	190	80	1	0	0	0	0	0	0	0	0	0	1	0	0
64	516000	Betrug bzw. Computerbetrug mittels rechtswidrig erlangter unbarer Zahlungsmittel	340	55	0	0	0	0	0	0	0	0	0	0	0	1	0
64	516200	Betrug mittels rechtswidrig erlangter Zahlungskarten ohne PIN (Lastschriftverfahren)	90	9	0	0	0	0	0	0	0	0	0	0	0	0	0
64	516300	Computerbetrug mittels rechtswidrig erlangter Zahlungskarten mit PIN § 263a StGB	98	14	0	0	0	0	0	0	0	0	0	0	0	0	0
64	516500	Betrug bzw. Computerbetrug mittels rechtswidrig erlangter Daten von Zahlungskarten §§ 263, 263a StGB	105	25	0	0	0	0	0	0	0	0	0	0	0	0	0
6	516510	Betrug mittels rechtswidrig erlangter Daten von Zahlungskarten § 263 StGB	71	17	0	0	0	0	0	0	0	0	0	0	0	0	0
6	516520	Computerbetrug mittels rechtswidrig erlangter Daten von Zahlungskarten § 263a StGB	34	8	0	0	0	0	0	0	0	0	0	0	0	0	0
64	516900	Betrug bzw. Computerbetrug mittels rechtswidrig erlangter sonstiger unbarer Zahlungsmittel §§ 263, 263a StGB	67	13	0	0	0	0	0	0	0	0	0	0	0	1	0
6	516910	Betrug mittels rechtswidrig erlangter sonstiger unbarer Zahlungsmittel § 263 StGB	57	11	0	0	0	0	0	0	0	0	0	0	0	1	0
6	516920	Computerbetrug mittels rechtswidrig erlangter sonstiger unbarer Zahlungsmittel § 263a StGB	10	2	0	0	0	0	0	0	0	0	0	0	0	0	0
4	517000	Sonstiger Betrug	4.339	597	6	0	1	0	2	0	0	1	3	5	1	0	2
64	517100	Leistungsbetrug	199	22	0	0	0	0	0	0	0	0	0	0	0	0	0
64	517200	Leistungskreditbetrug §§ 263, 263a StGB	233	15	0	0	0	0	0	0	0	0	0	0	0	0	0
6	517210	Leistungskreditbetrug § 263 StGB	215	14	0	0	0	0	0	0	0	0	0	0	0	0	0
6	517220	Leistungskreditbetrug § 263a StGB	20	1	0	0	0	0	0	0	0	0	0	0	0	0	0
64	517400	Betrug z.N.v. Versicherungen und Versicherungsmissbrauch §§ 263, 265 StGB	40	5	0	0	0	0	0	0	0	0	0	0	0	0	0
6	517410	Betrug zum Nachteil von Versicherungen	37	5	0	0	0	0	0	0	0	0	0	0	0	0	0
6	517420	Versicherungsmissbrauch	3	0	0	0	0	0	0	0	0	0	0	0	0	0	0
64	517500	Computerbetrug (sonstiger) § 263a StGB (soweit nicht unter den Schlüsseln 511120, 511212, 516300, 516520, 516920, 517220, 517900, 518112 bzw. 518302 zu erfassen)	189	38	0	0	0	0	0	0	0	0	0	3	0	0	0
6	517510	Computerbetrug (sonstiger) § 263a Abs. 1 und 2 StGB	189	38	0	0	0	0	0	0	0	0	0	3	0	0	0
64	517600	Provisionsbetrug	22	0	0	0	0	0	0	0	0	0	0	0	0	0	0
64	517800	Sozialleistungsbetrug § 263 StGB	301	42	0	0	0	0	0	0	0	0	0	0	0	0	0
64	517900	Missbräuchliche Nutzung von Telekommunikationsdiensten § 263a StGB	5	0	0	0	0	0	0	0	0	0	0	0	0	0	0
64	518100	Abrechnungsbetrug	48	3	0	0	0	0	0	0	0	1	0	0	0	0	0
6	518110	Abrechnungsbetrug im Gesundheitswesen §§ 263, 263a StGB	13	3	0	0	0	0	0	0	0	1	0	0	0	0	0
6	518111	Abrechnungsbetrug im Gesundheitswesen § 263 StGB	13	3	0	0	0	0	0	0	0	1	0	0	0	0	0
6	518179	Sonstiger Abrechnungsbetrug	35	0	0	0	0	0	0	0	0	0	0	0	0	0	0
64	518200	Einmietbetrug	233	38	5	0	0	0	0	0	0	0	0	0	0	0	0
64	518300	Überweisungsbetrug §§ 263, 263a StGB	85	22	0	0	0	0	1	0	0	0	0	0	0	0	1
6	518301	Überweisungsbetrug § 263 StGB	81	21	0	0	0	0	1	0	0	0	0	0	0	0	1
6	518302	Überweisungsbetrug § 263a StGB	5	1	0	0	0	0	0	0	0	0	0	0	0	0	0

	Schlüssel der Tat	Straftat	Täter insgesamt pro Deliktschlüssel	Nicht-deutsche Täter pro Deliktschlüssel	238 Ghana	262 Kamerun	277 Sudan	140 Montenegro	243 Kenia	272 Sierra Leone	477 Usbekistan	254 Mosambik	367 Venezuela	460 Bangladesch	127 Estland	247 Liberia	431 Sri Lanka
4	515000	Erschleichen von Leistungen § 265a StGB	3.414	906	1	5	1	0	0	0	0	2	0	1	0	0	1
6	515001	Beförderungserschleichung	3.247	831	1	5	1	0	0	0	0	2	0	1	0	0	1
6	515079	Sonstiges Erschleichen von Leistungen gemäß § 265a StGB	190	80	0	0	0	0	0	0	0	0	0	0	0	0	0
64	516000	Betrug bzw. Computerbetrug mittels rechtswidrig erlangter unbarer Zahlungsmittel	340	55	0	0	0	0	0	0	0	1	0	0	0	0	0
64	516200	Betrug mittels rechtswidrig erlangter Zahlungskarten ohne PIN (Lastschriftverfahren)	90	9	0	0	0	0	0	0	0	0	0	0	0	0	0
64	516300	Computerbetrug mittels rechtswidrig erlangter Zahlungskarten mit PIN § 263a StGB	98	14	0	0	0	0	0	0	0	0	0	0	0	0	0
64	516500	Betrug bzw. Computerbetrug mittels rechtswidrig erlangter Daten von Zahlungskarten §§ 263, 263a StGB	105	25	0	0	0	0	0	0	0	1	0	0	0	0	0
6	516510	Betrug mittels rechtswidrig erlangter Daten von Zahlungskarten § 263 StGB	71	17	0	0	0	0	0	0	0	1	0	0	0	0	0
6	516520	Computerbetrug mittels rechtswidrig erlangter Daten von Zahlungskarten § 263a StGB	34	8	0	0	0	0	0	0	0	0	0	0	0	0	0
64	516900	Betrug bzw. Computerbetrug mittels rechtswidrig erlangter sonstiger unbarer Zahlungsmittel §§ 263, 263a StGB	67	13	0	0	0	0	0	0	0	0	0	0	0	0	0
6	516910	Betrug mittels rechtswidrig erlangter sonstiger unbarer Zahlungsmittel § 263 StGB	57	11	0	0	0	0	0	0	0	0	0	0	0	0	0
6	516920	Computerbetrug mittels rechtswidrig erlangter sonstiger unbarer Zahlungsmittel § 263a StGB	10	2	0	0	0	0	0	0	0	0	0	0	0	0	0
4	517000	Sonstiger Betrug	4.339	597	0	0	0	1	0	0	1	0	0	0	1	0	0
64	517100	Leistungsbetrug	199	22	0	0	0	0	0	0	0	0	0	0	0	0	0
64	517200	Leistungskreditbetrug §§ 263, 263a StGB	233	15	0	0	0	0	0	0	0	0	0	0	0	0	0
6	517210	Leistungskreditbetrug § 263 StGB	215	14	0	0	0	0	0	0	0	0	0	0	0	0	0
6	517220	Leistungskreditbetrug § 263a StGB	20	1	0	0	0	0	0	0	0	0	0	0	0	0	0
64	517400	Betrug z.N.v. Versicherungen und Versicherungsmissbrauch §§ 263, 265 StGB	40	5	0	0	0	0	0	0	0	0	0	0	1	0	0
6	517410	Betrug zum Nachteil von Versicherungen	37	5	0	0	0	0	0	0	0	0	0	0	1	0	0
6	517420	Versicherungsmissbrauch	3	0	0	0	0	0	0	0	0	0	0	0	0	0	0
64	517500	Computerbetrug (sonstiger) § 263a StGB (soweit nicht unter den Schlüsseln 511120, 511212, 516300, 516520, 516920, 517220, 517900, 518112 bzw. 518302 zu erfassen)	189	38	0	0	0	0	0	0	1	0	0	0	0	0	0
6	517510	Computerbetrug (sonstiger) § 263a Abs. 1 und 2 StGB	189	38	0	0	0	0	0	0	1	0	0	0	0	0	0
64	517600	Provisionsbetrug	22	0	0	0	0	0	0	0	0	0	0	0	0	0	0
64	517800	Sozialleistungsbetrug § 263 StGB	301	42	0	0	0	0	0	0	0	0	0	0	0	0	0
64	517900	Missbräuchliche Nutzung von Telekommunikationsdiensten § 263a StGB	5	0	0	0	0	0	0	0	0	0	0	0	0	0	0
64	518100	Abrechnungsbetrug	48	3	0	0	0	0	0	0	0	0	0	0	0	0	0
6	518110	Abrechnungsbetrug im Gesundheitswesen §§ 263, 263a StGB	13	3	0	0	0	0	0	0	0	0	0	0	0	0	0
6	518111	Abrechnungsbetrug im Gesundheitswesen § 263 StGB	13	3	0	0	0	0	0	0	0	0	0	0	0	0	0
6	518179	Sonstiger Abrechnungsbetrug	35	0	0	0	0	0	0	0	0	0	0	0	0	0	0
64	518200	Einmietbetrug	233	38	0	0	0	0	0	0	0	0	0	0	0	0	0
64	518300	Überweisungsbetrug §§ 263, 263a StGB	85	22	0	0	0	0	0	0	0	0	0	0	0	0	0
6	518301	Überweisungsbetrug § 263 StGB	81	21	0	0	0	0	0	0	0	0	0	0	0	0	0
6	518302	Überweisungsbetrug § 263a StGB	5	1	0	0	0	0	0	0	0	0	0	0	0	0	0

	Schlüssel der Tat	Straftat	Täter insgesamt pro Deliktsschlüssel	Nicht-deutsche Täter pro Deliktsschlüssel	458 Nepal	462 Philippinen	128 Finnland	135 Irland	237 Gambia	251 Mali	259 Guinea-Bissau	348 Kanada	353 Mexiko	421 Jemen	450 Kirgisistan	457 Mongolei	470 Tadschikistan
4	515000	Erschleichen von Leistungen § 265a StGB	3.414	906	0	2	0	0	1	2	1	0	1	0	0	0	0
6	515001	Beförderungserschleichung	3.247	831	0	2	0	0	1	2	1	0	1	0	0	0	0
6	515079	Sonstiges Erschleichen von Leistungen gemäß § 265a StGB	190	80	0	0	0	0	0	0	0	0	0	0	0	0	0
64	516000	Betrug bzw. Computerbetrug mittels rechtswidrig erlangter unbarer Zahlungsmittel	340	55	2	0	0	0	0	0	0	0	0	0	0	0	0
64	516200	Betrug mittels rechtswidrig erlangter Zahlungskarten ohne PIN (Lastschriftverfahren)	90	9	0	0	0	0	0	0	0	0	0	0	0	0	0
64	516300	Computerbetrug mittels rechtswidrig erlangter Zahlungskarten mit PIN § 263a StGB	98	14	0	0	0	0	0	0	0	0	0	0	0	0	0
64	516500	Betrug bzw. Computerbetrug mittels rechtswidrig erlangter Daten von Zahlungskarten §§ 263, 263a StGB	105	25	2	0	0	0	0	0	0	0	0	0	0	0	0
6	516510	Betrug mittels rechtswidrig erlangter Daten von Zahlungskarten § 263 StGB	71	17	1	0	0	0	0	0	0	0	0	0	0	0	0
6	516520	Computerbetrug mittels rechtswidrig erlangter Daten von Zahlungskarten § 263a StGB	34	8	1	0	0	0	0	0	0	0	0	0	0	0	0
64	516900	Betrug bzw. Computerbetrug mittels rechtswidrig erlangter sonstiger unbarer Zahlungsmittel §§ 263, 263a StGB	67	13	0	0	0	0	0	0	0	0	0	0	0	0	0
6	516910	Betrug mittels rechtswidrig erlangter sonstiger unbarer Zahlungsmittel § 263 StGB	57	11	0	0	0	0	0	0	0	0	0	0	0	0	0
6	516920	Computerbetrug mittels rechtswidrig erlangter sonstiger unbarer Zahlungsmittel § 263a StGB	10	2	0	0	0	0	0	0	0	0	0	0	0	0	0
4	517000	Sonstiger Betrug	4.339	597	1	0	0	1	0	0	0	0	0	0	0	0	0
64	517100	Leistungsbetrug	199	22	0	0	0	0	0	0	0	0	0	0	0	0	0
64	517200	Leistungskreditbetrug §§ 263, 263a StGB	233	15	0	0	0	0	0	0	0	0	0	0	0	0	0
6	517210	Leistungskreditbetrug § 263 StGB	215	14	0	0	0	0	0	0	0	0	0	0	0	0	0
6	517220	Leistungskreditbetrug § 263a StGB	20	1	0	0	0	0	0	0	0	0	0	0	0	0	0
64	517400	Betrug z.N.v. Versicherungen und Versicherungsmissbrauch §§ 263, 265 StGB	40	5	0	0	0	0	0	0	0	0	0	0	0	0	0
6	517410	Betrug zum Nachteil von Versicherungen	37	5	0	0	0	0	0	0	0	0	0	0	0	0	0
6	517420	Versicherungsmissbrauch	3	0	0	0	0	0	0	0	0	0	0	0	0	0	0
64	517500	Computerbetrug (sonstiger) § 263a StGB (soweit nicht unter den Schlüsseln 511120, 511212, 516300, 516520, 516920, 517220, 517900, 518112 bzw. 518302 zu erfassen)	189	38	1	0	0	0	0	0	0	0	0	0	0	0	0
6	517510	Computerbetrug (sonstiger) § 263a Abs. 1 und 2 StGB	189	38	1	0	0	0	0	0	0	0	0	0	0	0	0
64	517600	Provisionsbetrug	22	0	0	0	0	0	0	0	0	0	0	0	0	0	0
64	517800	Sozialleistungsbetrug § 263 StGB	301	42	0	0	0	0	0	0	0	0	0	0	0	0	0
64	517900	Missbräuchliche Nutzung von Telekommunikationsdiensten § 263a StGB	5	0	0	0	0	0	0	0	0	0	0	0	0	0	0
64	518100	Abrechnungsbetrug	48	3	0	0	0	0	0	0	0	0	0	0	0	0	0
6	518110	Abrechnungsbetrug im Gesundheitswesen §§ 263, 263a StGB	13	3	0	0	0	0	0	0	0	0	0	0	0	0	0
6	518111	Abrechnungsbetrug im Gesundheitswesen § 263 StGB	13	3	0	0	0	0	0	0	0	0	0	0	0	0	0
6	518179	Sonstiger Abrechnungsbetrug	35	0	0	0	0	0	0	0	0	0	0	0	0	0	0
64	518200	Einmietbetrug	233	38	0	0	0	0	0	0	0	0	0	0	0	0	0
64	518300	Überweisungsbetrug §§ 263, 263a StGB	85	22	0	0	0	0	0	0	0	0	0	0	0	0	0
6	518301	Überweisungsbetrug § 263 StGB	81	21	0	0	0	0	0	0	0	0	0	0	0	0	0
6	518302	Überweisungsbetrug § 263a StGB	5	1	0	0	0	0	0	0	0	0	0	0	0	0	0

	Schlüssel der Tat	Straftat	Täter insgesamt pro Deliktschlüssel	Nicht-deutsche Täter pro Deliktschlüssel	471 Turkmenistan	126 Dänemark	143 Luxemburg	223 Angola	245 Kongo	246 Demokratische Republik Kongo	255 Niger	258 Burkina Faso	263 Südafrika	286 Uganda	361 Peru	467 Korea (Republik)	136 Island
4	515000	Erschleichen von Leistungen § 265a StGB	3.414	906	0	0	0	1	0	1	0	1	0	0	1	1	0
6	515001	Beförderungsererschleichung	3.247	831	0	0	0	1	0	1	0	1	0	0	1	1	0
6	515079	Sonstiges Erschleichen von Leistungen gemäß § 265a StGB	190	80	0	0	0	0	0	0	0	0	0	0	0	0	0
64	516000	Betrug bzw. Computerbetrug mittels rechtswidrig erlangter unbarer Zahlungsmittel	340	55	0	0	0	0	0	0	0	0	0	0	0	0	0
64	516200	Betrug mittels rechtswidrig erlangter Zahlungskarten ohne PIN (Lastschriftverfahren)	90	9	0	0	0	0	0	0	0	0	0	0	0	0	0
64	516300	Computerbetrug mittels rechtswidrig erlangter Zahlungskarten mit PIN § 263a StGB	98	14	0	0	0	0	0	0	0	0	0	0	0	0	0
64	516500	Betrug bzw. Computerbetrug mittels rechtswidrig erlangter Daten von Zahlungskarten §§ 263, 263a StGB	105	25	0	0	0	0	0	0	0	0	0	0	0	0	0
6	516510	Betrug mittels rechtswidrig erlangter Daten von Zahlungskarten § 263 StGB	71	17	0	0	0	0	0	0	0	0	0	0	0	0	0
6	516520	Computerbetrug mittels rechtswidrig erlangter Daten von Zahlungskarten § 263a StGB	34	8	0	0	0	0	0	0	0	0	0	0	0	0	0
64	516900	Betrug bzw. Computerbetrug mittels rechtswidrig erlangter sonstiger unbarer Zahlungsmittel §§ 263, 263a StGB	67	13	0	0	0	0	0	0	0	0	0	0	0	0	0
6	516910	Betrug mittels rechtswidrig erlangter sonstiger unbarer Zahlungsmittel § 263 StGB	57	11	0	0	0	0	0	0	0	0	0	0	0	0	0
6	516920	Computerbetrug mittels rechtswidrig erlangter sonstiger unbarer Zahlungsmittel § 263a StGB	10	2	0	0	0	0	0	0	0	0	0	0	0	0	0
4	517000	Sonstiger Betrug	4.339	597	0	0	0	0	0	0	0	0	0	0	0	0	0
64	517100	Leistungsbetrug	199	22	0	0	0	0	0	0	0	0	0	0	0	0	0
64	517200	Leistungskreditbetrug §§ 263, 263a StGB	233	15	0	0	0	0	0	0	0	0	0	0	0	0	0
6	517210	Leistungskreditbetrug § 263 StGB	215	14	0	0	0	0	0	0	0	0	0	0	0	0	0
6	517220	Leistungskreditbetrug § 263a StGB	20	1	0	0	0	0	0	0	0	0	0	0	0	0	0
64	517400	Betrug z.N.v. Versicherungen und Versicherungsmissbrauch §§ 263, 265 StGB	40	5	0	0	0	0	0	0	0	0	0	0	0	0	0
6	517410	Betrug zum Nachteil von Versicherungen	37	5	0	0	0	0	0	0	0	0	0	0	0	0	0
6	517420	Versicherungsmissbrauch	3	0	0	0	0	0	0	0	0	0	0	0	0	0	0
64	517500	Computerbetrug (sonstiger) § 263a StGB (soweit nicht unter den Schlüsseln 511120, 511212, 516300, 516520, 516920, 517220, 517900, 518112 bzw. 518302 zu erfassen)	189	38	0	0	0	0	0	0	0	0	0	0	0	0	0
6	517510	Computerbetrug (sonstiger) § 263a Abs. 1 und 2 StGB	189	38	0	0	0	0	0	0	0	0	0	0	0	0	0
64	517600	Provisionsbetrug	22	0	0	0	0	0	0	0	0	0	0	0	0	0	0
64	517800	Sozialleistungsbetrug § 263 StGB	301	42	0	0	0	0	0	0	0	0	0	0	0	0	0
64	517900	Missbräuchliche Nutzung von Telekommunikationsdiensten § 263a StGB	5	0	0	0	0	0	0	0	0	0	0	0	0	0	0
64	518100	Abrechnungsbetrug	48	3	0	0	0	0	0	0	0	0	0	0	0	0	0
6	518110	Abrechnungsbetrug im Gesundheitswesen §§ 263, 263a StGB	13	3	0	0	0	0	0	0	0	0	0	0	0	0	0
6	518111	Abrechnungsbetrug im Gesundheitswesen § 263 StGB	13	3	0	0	0	0	0	0	0	0	0	0	0	0	0
6	518179	Sonstiger Abrechnungsbetrug	35	0	0	0	0	0	0	0	0	0	0	0	0	0	0
64	518200	Einmietbetrug	233	38	0	0	0	0	0	0	0	0	0	0	0	0	0
64	518300	Überweisungsbetrug §§ 263, 263a StGB	85	22	0	0	0	0	0	0	0	0	0	0	0	0	0
6	518301	Überweisungsbetrug § 263 StGB	81	21	0	0	0	0	0	0	0	0	0	0	0	0	0
6	518302	Überweisungsbetrug § 263a StGB	5	1	0	0	0	0	0	0	0	0	0	0	0	0	0

	Schlüssel der Tat	Straftat	Täter insgesamt pro Deliktsschlüssel	Nicht-deutsche Täter pro Deliktsschlüssel	157 Schweden	181 Zypern	233 Simbabwe	249 Madagaskar	265 Ruanda	269 Senegal	274 Äquatorialguinea	283 Togo	284 Tschad	323 Argentinien	336 Ecuador	346 Haiti	354 Nicaragua
4	515000	Erschleichen von Leistungen § 265a StGB	3.414	906	0	0	1	0	0	0	0	0	0	0	0	0	0
6	515001	Beförderungserschleichung	3.247	831	0	0	1	0	0	0	0	0	0	0	0	0	0
6	515079	Sonstiges Erschleichen von Leistungen gemäß § 265a StGB	190	80	0	0	0	0	0	0	0	0	0	0	0	0	0
64	516000	Betrug bzw. Computerbetrug mittels rechtswidrig erlangter unbarer Zahlungsmittel	340	55	0	0	0	0	0	0	0	0	0	0	0	0	0
64	516200	Betrug mittels rechtswidrig erlangter Zahlungskarten ohne PIN (Lastschriftverfahren)	90	9	0	0	0	0	0	0	0	0	0	0	0	0	0
64	516300	Computerbetrug mittels rechtswidrig erlangter Zahlungskarten mit PIN § 263a StGB	98	14	0	0	0	0	0	0	0	0	0	0	0	0	0
64	516500	Betrug bzw. Computerbetrug mittels rechtswidrig erlangter Daten von Zahlungskarten §§ 263, 263a StGB	105	25	0	0	0	0	0	0	0	0	0	0	0	0	0
6	516510	Betrug mittels rechtswidrig erlangter Daten von Zahlungskarten § 263 StGB	71	17	0	0	0	0	0	0	0	0	0	0	0	0	0
6	516520	Computerbetrug mittels rechtswidrig erlangter Daten von Zahlungskarten § 263a StGB	34	8	0	0	0	0	0	0	0	0	0	0	0	0	0
64	516900	Betrug bzw. Computerbetrug mittels rechtswidrig erlangter sonstiger unbarer Zahlungsmittel §§ 263, 263a StGB	67	13	0	0	0	0	0	0	0	0	0	0	0	0	0
6	516910	Betrug mittels rechtswidrig erlangter sonstiger unbarer Zahlungsmittel § 263 StGB	57	11	0	0	0	0	0	0	0	0	0	0	0	0	0
6	516920	Computerbetrug mittels rechtswidrig erlangter sonstiger unbarer Zahlungsmittel § 263a StGB	10	2	0	0	0	0	0	0	0	0	0	0	0	0	0
4	517000	Sonstiger Betrug	4.339	597	0	0	0	1	0	0	0	0	0	0	0	1	0
64	517100	Leistungsbetrug	199	22	0	0	0	0	0	0	0	0	0	0	0	0	0
64	517200	Leistungskreditbetrug §§ 263, 263a StGB	233	15	0	0	0	0	0	0	0	0	0	0	0	0	0
6	517210	Leistungskreditbetrug § 263 StGB	215	14	0	0	0	0	0	0	0	0	0	0	0	0	0
6	517220	Leistungskreditbetrug § 263a StGB	20	1	0	0	0	0	0	0	0	0	0	0	0	0	0
64	517400	Betrug z.N.v. Versicherungen und Versicherungsmissbrauch §§ 263, 265 StGB	40	5	0	0	0	0	0	0	0	0	0	0	0	0	0
6	517410	Betrug zum Nachteil von Versicherungen	37	5	0	0	0	0	0	0	0	0	0	0	0	0	0
6	517420	Versicherungsmissbrauch	3	0	0	0	0	0	0	0	0	0	0	0	0	0	0
64	517500	Computerbetrug (sonstiger) § 263a StGB (soweit nicht unter den Schlüsseln 511120, 511212, 516300, 516520, 516920, 517220, 517900, 518112 bzw. 518302 zu erfassen)	189	38	0	0	0	0	0	0	0	0	0	0	0	0	0
6	517510	Computerbetrug (sonstiger) § 263a Abs. 1 und 2 StGB	189	38	0	0	0	0	0	0	0	0	0	0	0	0	0
64	517600	Provisionsbetrug	22	0	0	0	0	0	0	0	0	0	0	0	0	0	0
64	517800	Sozialleistungsbetrug § 263 StGB	301	42	0	0	0	0	0	0	0	0	0	0	0	0	0
64	517900	Missbräuchliche Nutzung von Telekommunikationsdiensten § 263a StGB	5	0	0	0	0	0	0	0	0	0	0	0	0	0	0
64	518100	Abrechnungsbetrug	48	3	0	0	0	0	0	0	0	0	0	0	0	0	0
6	518110	Abrechnungsbetrug im Gesundheitswesen §§ 263, 263a StGB	13	3	0	0	0	0	0	0	0	0	0	0	0	0	0
6	518111	Abrechnungsbetrug im Gesundheitswesen § 263 StGB	13	3	0	0	0	0	0	0	0	0	0	0	0	0	0
6	518179	Sonstiger Abrechnungsbetrug	35	0	0	0	0	0	0	0	0	0	0	0	0	0	0
64	518200	Einmietbetrug	233	38	0	0	0	0	0	0	0	0	0	0	0	0	0
64	518300	Überweisungsbetrug §§ 263, 263a StGB	85	22	0	0	0	0	0	0	0	0	0	0	0	0	0
6	518301	Überweisungsbetrug § 263 StGB	81	21	0	0	0	0	0	0	0	0	0	0	0	0	0
6	518302	Überweisungsbetrug § 263a StGB	5	1	0	0	0	0	0	0	0	0	0	0	0	0	0

	Schlüssel der Tat	Straftat	Täter insgesamt pro Deliktsschlüssel	Nicht-deutsche Täter pro Deliktsschlüssel	359 Paraguay	434 Korea (Demokratische Volksrepublik)	437 Indonesien	446 Kambodscha	447 Katar	469 Vereinigte Arabische Emirate	472 Saudi-Arabien	523 Australien	545 Mikronesien, Föderierte Staaten von	999 ohne Angabe
4	515000	Erschleichen von Leistungen § 265a StGB	3.414	906	0	1	0	0	0	0	0	0	0	0
6	515001	Beförderungserschleichung	3.247	831	0	1	0	0	0	0	0	0	0	0
6	515079	Sonstiges Erschleichen von Leistungen gemäß § 265a StGB	190	80	0	0	0	0	0	0	0	0	0	0
64	516000	Betrug bzw. Computerbetrug mittels rechtswidrig erlangter unbarer Zahlungsmittel	340	55	0	0	0	0	0	0	0	0	0	0
64	516200	Betrug mittels rechtswidrig erlangter Zahlungskarten ohne PIN (Lastschriftverfahren)	90	9	0	0	0	0	0	0	0	0	0	0
64	516300	Computerbetrug mittels rechtswidrig erlangter Zahlungskarten mit PIN § 263a StGB	98	14	0	0	0	0	0	0	0	0	0	0
64	516500	Betrug bzw. Computerbetrug mittels rechtswidrig erlangter Daten von Zahlungskarten §§ 263, 263a StGB	105	25	0	0	0	0	0	0	0	0	0	0
6	516510	Betrug mittels rechtswidrig erlangter Daten von Zahlungskarten § 263 StGB	71	17	0	0	0	0	0	0	0	0	0	0
6	516520	Computerbetrug mittels rechtswidrig erlangter Daten von Zahlungskarten § 263a StGB	34	8	0	0	0	0	0	0	0	0	0	0
64	516900	Betrug bzw. Computerbetrug mittels rechtswidrig erlangter sonstiger unbarer Zahlungsmittel §§ 263, 263a StGB	67	13	0	0	0	0	0	0	0	0	0	0
6	516910	Betrug mittels rechtswidrig erlangter sonstiger unbarer Zahlungsmittel § 263 StGB	57	11	0	0	0	0	0	0	0	0	0	0
6	516920	Computerbetrug mittels rechtswidrig erlangter sonstiger unbarer Zahlungsmittel § 263a StGB	10	2	0	0	0	0	0	0	0	0	0	0
4	517000	Sonstiger Betrug	4.339	597	0	0	1	0	0	0	1	0	0	0
64	517100	Leistungsbetrug	199	22	0	0	0	0	0	0	0	0	0	0
64	517200	Leistungskreditbetrug §§ 263, 263a StGB	233	15	0	0	0	0	0	0	0	0	0	0
6	517210	Leistungskreditbetrug § 263 StGB	215	14	0	0	0	0	0	0	0	0	0	0
6	517220	Leistungskreditbetrug § 263a StGB	20	1	0	0	0	0	0	0	0	0	0	0
64	517400	Betrug z.N.v. Versicherungen und Versicherungsmissbrauch §§ 263, 265 StGB	40	5	0	0	0	0	0	0	0	0	0	0
6	517410	Betrug zum Nachteil von Versicherungen	37	5	0	0	0	0	0	0	0	0	0	0
6	517420	Versicherungsmissbrauch	3	0	0	0	0	0	0	0	0	0	0	0
64	517500	Computerbetrug (sonstiger) § 263a StGB (soweit nicht unter den Schlüsseln 511120, 511212, 516300, 516520, 516920, 517220, 517900, 518112 bzw. 518302 zu erfassen)	189	38	0	0	0	0	0	0	0	0	0	0
6	517510	Computerbetrug (sonstiger) § 263a Abs. 1 und 2 StGB	189	38	0	0	0	0	0	0	0	0	0	0
64	517600	Provisionsbetrug	22	0	0	0	0	0	0	0	0	0	0	0
64	517800	Sozialleistungsbetrug § 263 StGB	301	42	0	0	0	0	0	0	0	0	0	0
64	517900	Missbräuchliche Nutzung von Telekommunikationsdiensten § 263a StGB	5	0	0	0	0	0	0	0	0	0	0	0
64	518100	Abrechnungsbetrug	48	3	0	0	0	0	0	0	0	0	0	0
6	518110	Abrechnungsbetrug im Gesundheitswesen §§ 263, 263a StGB	13	3	0	0	0	0	0	0	0	0	0	0
6	518111	Abrechnungsbetrug im Gesundheitswesen § 263 StGB	13	3	0	0	0	0	0	0	0	0	0	0
6	518179	Sonstiger Abrechnungsbetrug	35	0	0	0	0	0	0	0	0	0	0	0
64	518200	Einmietbetrug	233	38	0	0	0	0	0	0	0	0	0	0
64	518300	Überweisungsbetrug §§ 263, 263a StGB	85	22	0	0	0	0	0	0	0	0	0	0
6	518301	Überweisungsbetrug § 263 StGB	81	21	0	0	0	0	0	0	0	0	0	0
6	518302	Überweisungsbetrug § 263a StGB	5	1	0	0	0	0	0	0	0	0	0	0

	Schlüssel der Tat	Straftat	Täter insgesamt pro Deliktsschlüssel	Nicht-deutsche Täter pro Deliktsschlüssel	000 Deutschland	475 Syrien, Arabische Republik	423 Afghanistan	438 Irak	152 Polen	154 Rumänien	121 Albanien	160 Russische Föderation	224 Eritrea	163 Türkei	170 Serbien	273 Somalia	144 Mazedonien, ehemalige jugoslawische Rep.
64	518800	Kreditvermittlungsbetrug § 263 StGB	4	0	4	0	0	0	0	0	0	0	0	0	0	0	0
64	518900	Sonstige weitere Betrugsarten	3.135	421	2.714	20	11	12	11	78	17	10	4	30	42	3	5
4	520000	Veruntreuungen §§ 266, 266a, 266b StGB	398	29	369	0	0	0	0	10	0	2	0	1	0	0	0
4	521000	Untreue § 266 StGB	177	5	172	0	0	0	0	0	0	0	0	0	0	0	0
6	521079	Sonstige Untreue	175	5	170	0	0	0	0	0	0	0	0	0	0	0	0
64	521100	Untreue bei Kapitalanlagegeschäften	6	0	6	0	0	0	0	0	0	0	0	0	0	0	0
64	522000	Vorenthalten und Veruntreuen von Arbeitsentgelt gemäß § 266a StGB	156	9	147	0	0	0	0	0	0	1	0	1	0	0	0
64	523000	Missbrauch von Scheck- und Kreditkarten gemäß § 266b StGB	67	15	52	0	0	0	0	10	0	1	0	0	0	0	0
4	530000	Unterschlagung §§ 246, 247, 248a StGB	1.837	131	1.706	11	9	10	7	17	4	5	1	5	2	2	0
6	530079	Unterschlagung sonstiger Güter/Sachen gemäß §§ 246, 247, 248a StGB - ohne von Kfz	1.694	121	1.573	11	9	10	7	15	4	4	1	4	2	2	0
64	531000	Unterschlagung von Kfz gemäß §§ 246, 247 StGB	157	14	143	0	0	0	0	3	0	1	0	2	0	0	0
4	540000	Urkundenfälschung §§ 267-271, 273-279, 281 StGB	1.175	264	911	79	15	37	13	8	7	5	1	8	4	3	3
6	540001	Sonstige Urkundenfälschung gemäß § 267 StGB	991	210	781	68	9	22	11	7	7	4	1	7	4	2	2
6	540002	Mittelbare Falschbeurkundung	30	26	4	6	4	10	0	0	0	0	0	0	0	1	0
6	540003	Verändern von amtlichen Ausweisen	7	2	5	0	0	0	0	0	0	0	0	0	0	0	0
6	540004	Urkundenunterdrückung, Veränderung einer Grenzbezeichnung gemäß § 274 StGB	23	2	21	0	0	1	0	0	0	0	0	0	0	0	0
6	540006	Verschaffen von falschen amtlichen Ausweisen	9	9	0	2	1	3	0	0	0	0	0	0	0	0	1
6	540007	Fälschung von Gesundheitszeugnissen	1	0	1	0	0	0	0	0	0	0	0	0	0	0	0
6	540008	Ausstellen unrichtiger Gesundheitszeugnisse	3	0	3	0	0	0	0	0	0	0	0	0	0	0	0
6	540010	Missbrauch von Ausweispapieren	16	6	10	4	1	1	0	0	0	0	0	0	0	0	0
4	541000	Fälschung technischer Aufzeichnungen § 268 StGB	20	2	18	0	0	0	1	0	0	0	0	0	0	0	0
6	541001	Manipulation von Fahrtenschreibern und EG-Kontrollgeräten gemäß § 268 StGB	5	2	3	0	0	0	1	0	0	0	0	0	0	0	0
6	541079	Sonstige Fälschung technischer Aufzeichnungen	16	0	16	0	0	0	0	0	0	0	0	0	0	0	0
4	543000	Fälschung beweis erheblicher Daten, Täuschung im Rechtsverkehr bei Datenverarbeitung §§ 269, 270 StGB	87	9	78	0	0	0	1	1	0	1	0	1	0	0	0
6	543010	Fälschung beweis erheblicher Daten gemäß § 269 StGB	85	9	76	0	0	0	1	1	0	1	0	1	0	0	0
6	543020	Täuschung im Rechtsverkehr bei Datenverarbeitung gemäß § 270 StGB	2	0	2	0	0	0	0	0	0	0	0	0	0	0	0
4	550000	Geld- und Wertzeichenfälschung, Fälschung von Zahlungskarten mit oder ohne Garantiefunktion, Schecks und Wechseln §§ 146-149, 151, 152, 152a, 152b StGB	67	10	57	1	0	1	1	2	0	1	0	2	0	0	0
6	550030	Fälschung Geld-/Wertzeichen fremder Währungsgebiete	1	1	0	0	0	0	0	1	0	0	0	0	0	0	0
4	551000	Geld- und Wertzeichenfälschung einschl. Vorbereitungshandlungen §§ 146 außer Abs. 1 Nr. 3, 148, 149 StGB	10	1	9	0	0	0	0	0	0	0	0	0	0	0	0
6	551010	Geldfälschung (einschl. Vorbereitungshandlung) gemäß §§ 146 außer Abs. 1 Nr. 3 StGB	10	1	9	0	0	0	0	0	0	0	0	0	0	0	0
4	552000	Inverkehrbringen von Falschgeld §§ 146 Abs. 1 Nr. 3, 147 StGB	57	9	48	1	0	1	1	2	0	1	0	2	0	0	0
6	552010	Inverkehrbringen von Falschgeld gemäß § 146 Abs. 1 Nr. 3 StGB	30	0	30	0	0	0	0	0	0	0	0	0	0	0	0
6	552020	Inverkehrbringen von Falschgeld gemäß § 147 StGB (nach gutgläubigem Erwerb)	28	9	19	1	0	1	1	2	0	1	0	2	0	0	0
4	553000	Fälschung von Zahlungskarten mit oder ohne Garantiefunktion, Schecks und Wechseln gemäß §§ 152a, 152b StGB	1	0	1	0	0	0	0	0	0	0	0	0	0	0	0

	Schlüssel der Tat	Straftat	Täter insgesamt pro Deliktsschlüssel	Nicht-deutsche Täter pro Deliktsschlüssel	125 Bulgarien	150 Kosovo	221 Algerien	998 ungeklärt	252 Marokko	166 Ukraine	164 Tschechische Republik	165 Ungarn	155 Slowakei	248 Libysch-Arabische Dschamahirija	425 Aserbaidschan	137 Italien	285 Tunesien
64	518800	Kreditvermittlungsbetrug § 263 StGB	4	0	0	0	0	0	0	0	0	0	0	0	0	0	0
64	518900	Sonstige weitere Betrugsarten	3.135	421	16	13	7	20	5	8	3	7	5	0	5	3	3
4	520000	Veruntreuungen §§ 266, 266a, 266b StGB	398	29	0	0	2	0	1	0	0	1	0	0	0	3	0
4	521000	Untreue § 266 StGB	177	5	0	0	1	0	1	0	0	0	0	0	0	1	0
6	521079	Sonstige Untreue	175	5	0	0	1	0	1	0	0	0	0	0	0	1	0
64	521100	Untreue bei Kapitalanlagegeschäften	6	0	0	0	0	0	0	0	0	0	0	0	0	0	0
64	522000	Vorenthalten und Veruntreuen von Arbeitsentgelt gemäß § 266a StGB	156	9	0	0	1	0	0	0	0	0	0	0	0	1	0
64	523000	Missbrauch von Scheck- und Kreditkarten gemäß § 266b StGB	67	15	0	0	0	0	0	0	0	1	0	0	0	1	0
4	530000	Unterschlagung §§ 246, 247, 248a StGB	1.837	131	8	3	1	2	1	4	3	5	0	1	5	1	0
6	530079	Unterschlagung sonstiger Güter/Sachen gemäß §§ 246, 247, 248a StGB - ohne von Kfz	1.694	121	6	3	1	2	1	4	2	4	0	1	4	0	0
64	531000	Unterschlagung von Kfz gemäß §§ 246, 247 StGB	157	14	3	0	0	0	0	0	1	2	0	0	1	1	0
4	540000	Urkundenfälschung §§ 267-271, 273-279, 281 StGB	1.175	264	9	5	0	4	0	3	3	3	3	0	5	3	2
6	540001	Sonstige Urkundenfälschung gemäß § 267 StGB	991	210	6	5	0	2	0	3	0	2	3	0	4	2	2
6	540002	Mittelbare Falschbeurkundung	30	26	2	0	0	0	0	0	0	0	0	0	1	0	0
6	540003	Verändern von amtlichen Ausweisen	7	2	1	0	0	0	0	0	0	0	0	0	0	1	0
6	540004	Urkundenunterdrückung, Veränderung einer Grenzbezeichnung gemäß § 274 StGB	23	2	0	0	0	0	0	0	1	0	0	0	0	0	0
6	540006	Verschaffen von falschen amtlichen Ausweisen	9	9	1	0	0	0	0	0	0	0	0	0	0	0	0
6	540007	Fälschung von Gesundheitszeugnissen	1	0	0	0	0	0	0	0	0	0	0	0	0	0	0
6	540008	Ausstellen unrichtiger Gesundheitszeugnisse	3	0	0	0	0	0	0	0	0	0	0	0	0	0	0
6	540010	Missbrauch von Ausweispapieren	16	6	0	0	0	0	0	0	0	0	0	0	0	0	0
4	541000	Fälschung technischer Aufzeichnungen § 268 StGB	20	2	0	0	0	0	0	0	1	0	0	0	0	0	0
6	541001	Manipulation von Fahrtenschreibern und EG-Kontrollgeräten gemäß § 268 StGB	5	2	0	0	0	0	0	0	1	0	0	0	0	0	0
6	541079	Sonstige Fälschung technischer Aufzeichnungen	16	0	0	0	0	0	0	0	0	0	0	0	0	0	0
4	543000	Fälschung beweisheblicher Daten, Täuschung im Rechtsverkehr bei Datenverarbeitung §§ 269, 270 StGB	87	9	0	0	0	2	0	0	1	1	0	0	0	0	0
6	543010	Fälschung beweisheblicher Daten gemäß § 269 StGB	85	9	0	0	0	2	0	0	1	1	0	0	0	0	0
6	543020	Täuschung im Rechtsverkehr bei Datenverarbeitung gemäß § 270 StGB	2	0	0	0	0	0	0	0	0	0	0	0	0	0	0
4	550000	Geld- und Wertzeichenfälschung, Fälschung von Zahlungskarten mit oder ohne Garantiefunktion, Schecks und Wechseln §§ 146-149, 151, 152, 152a, 152b StGB	67	10	0	0	0	0	0	0	1	0	0	0	1	0	0
6	550030	Fälschung Geld-/Wertzeichen fremder Währungsgebiete	1	1	0	0	0	0	0	0	0	0	0	0	0	0	0
4	551000	Geld- und Wertzeichenfälschung einschl. Vorbereitungshandlungen §§ 146 außer Abs. 1 Nr. 3, 148, 149 StGB	10	1	0	0	0	0	0	0	0	0	0	0	1	0	0
6	551010	Geldfälschung (einschl. Vorbereitungshandlung) gemäß §§ 146 außer Abs. 1 Nr. 3 StGB	10	1	0	0	0	0	0	0	0	0	0	0	1	0	0
4	552000	Inverkehrbringen von Falschgeld §§ 146 Abs. 1 Nr. 3, 147 StGB	57	9	0	0	0	0	0	0	1	0	0	0	0	0	0
6	552010	Inverkehrbringen von Falschgeld gemäß § 146 Abs. 1 Nr. 3 StGB	30	0	0	0	0	0	0	0	0	0	0	0	0	0	0
6	552020	Inverkehrbringen von Falschgeld gemäß § 147 StGB (nach gutgläubigem Erwerb)	28	9	0	0	0	0	0	0	1	0	0	0	0	0	0
4	553000	Fälschung von Zahlungskarten mit oder ohne Garantiefunktion, Schecks und Wechseln gemäß §§ 152a, 152b StGB	1	0	0	0	0	0	0	0	0	0	0	0	0	0	0

	Schlüssel der Tat	Straftat	Täter insgesamt pro Deliktschlüssel	Nicht-deutsche Täter pro Deliktschlüssel	139 Lettland	422 Armenien	432 Vietnam	142 Litauen	430 Georgien	134 Griechenland	439 Iran, Islamische Republik	436 Indien	161 Spanien	151 Österreich	148 Niederlande	169 Belarus	146 Moldau, Republik
64	518800	Kreditvermittlungsbetrug § 263 StGB	4	0	0	0	0	0	0	0	0	0	0	0	0	0	0
64	518900	Sonstige weitere Betrugsarten	3.135	421	4	7	4	3	2	5	2	1	2	4	2	1	1
4	520000	Veruntreuungen §§ 266, 266a, 266b StGB	398	29	1	1	2	0	0	0	0	2	1	0	0	0	0
4	521000	Untreue § 266 StGB	177	5	0	0	0	0	0	0	0	0	0	0	0	0	0
6	521079	Sonstige Untreue	175	5	0	0	0	0	0	0	0	0	0	0	0	0	0
64	521100	Untreue bei Kapitalanlagegeschäften	6	0	0	0	0	0	0	0	0	0	0	0	0	0	0
64	522000	Vorenthalten und Veruntreuen von Arbeitsentgelt gemäß § 266a StGB	156	9	0	1	2	0	0	0	0	2	0	0	0	0	0
64	523000	Missbrauch von Scheck- und Kreditkarten gemäß § 266b StGB	67	15	1	0	0	0	0	0	0	0	1	0	0	0	0
4	530000	Unterschlagung §§ 246, 247, 248a StGB	1.837	131	0	1	0	1	0	0	0	0	0	0	0	1	3
6	530079	Unterschlagung sonstiger Güter/Sachen gemäß §§ 246, 247, 248a StGB - ohne von Kfz	1.694	121	0	1	0	1	0	0	0	0	0	0	0	1	3
64	531000	Unterschlagung von Kfz gemäß §§ 246, 247 StGB	157	14	0	0	0	0	0	0	0	0	0	0	0	0	0
4	540000	Urkundenfälschung §§ 267-271, 273-279, 281 StGB	1.175	264	5	4	1	3	1	1	0	5	1	1	2	0	1
6	540001	Sonstige Urkundenfälschung gemäß § 267 StGB	991	210	5	3	1	3	1	1	0	4	1	1	1	0	1
6	540002	Mittelbare Falschbeurkundung	30	26	0	1	0	0	0	0	0	0	0	0	0	0	0
6	540003	Verändern von amtlichen Ausweisen	7	2	0	0	0	0	0	0	0	0	0	0	0	0	0
6	540004	Urkundenunterdrückung, Veränderung einer Grenzbezeichnung gemäß § 274 StGB	23	2	0	0	0	0	0	0	0	0	0	0	0	0	0
6	540006	Verschaffen von falschen amtlichen Ausweisen	9	9	0	0	0	0	0	0	0	1	0	0	0	0	0
6	540007	Fälschung von Gesundheitszeugnissen	1	0	0	0	0	0	0	0	0	0	0	0	0	0	0
6	540008	Ausstellen unrichtiger Gesundheitszeugnisse	3	0	0	0	0	0	0	0	0	0	0	0	0	0	0
6	540010	Missbrauch von Ausweispapieren	16	6	0	0	0	0	0	0	0	0	0	0	0	0	0
4	541000	Fälschung technischer Aufzeichnungen § 268 StGB	20	2	0	0	0	0	0	0	0	0	0	0	0	0	0
6	541001	Manipulation von Fahrtenschreibern und EG-Kontrollgeräten gemäß § 268 StGB	5	2	0	0	0	0	0	0	0	0	0	0	0	0	0
6	541079	Sonstige Fälschung technischer Aufzeichnungen	16	0	0	0	0	0	0	0	0	0	0	0	0	0	0
4	543000	Fälschung beweisheblicher Daten, Täuschung im Rechtsverkehr bei Datenverarbeitung §§ 269, 270 StGB	87	9	0	0	0	0	0	0	0	0	0	0	1	0	0
6	543010	Fälschung beweisheblicher Daten gemäß § 269 StGB	85	9	0	0	0	0	0	0	0	0	0	0	1	0	0
6	543020	Täuschung im Rechtsverkehr bei Datenverarbeitung gemäß § 270 StGB	2	0	0	0	0	0	0	0	0	0	0	0	0	0	0
4	550000	Geld- und Wertzeichenfälschung, Fälschung von Zahlungskarten mit oder ohne Garantiefunktion, Schecks und Wechseln §§ 146-149, 151, 152, 152a, 152b StGB	67	10	0	0	0	0	0	0	0	0	0	0	0	0	0
6	550030	Fälschung Geld-/Wertzeichen fremder Währungsgebiete	1	1	0	0	0	0	0	0	0	0	0	0	0	0	0
4	551000	Geld- und Wertzeichenfälschung einschl. Vorbereitungshandlungen §§ 146 außer Abs. 1 Nr. 3, 148, 149 StGB	10	1	0	0	0	0	0	0	0	0	0	0	0	0	0
6	551010	Geldfälschung (einschl. Vorbereitungshandlung) gemäß §§ 146 außer Abs. 1 Nr. 3 StGB	10	1	0	0	0	0	0	0	0	0	0	0	0	0	0
4	552000	Inverkehrbringen von Falschgeld §§ 146 Abs. 1 Nr. 3, 147 StGB	57	9	0	0	0	0	0	0	0	0	0	0	0	0	0
6	552010	Inverkehrbringen von Falschgeld gemäß § 146 Abs. 1 Nr. 3 StGB	30	0	0	0	0	0	0	0	0	0	0	0	0	0	0
6	552020	Inverkehrbringen von Falschgeld gemäß § 147 StGB (nach gutgläubigem Erwerb)	28	9	0	0	0	0	0	0	0	0	0	0	0	0	0
4	553000	Fälschung von Zahlungskarten mit oder ohne Garantiefunktion, Schecks und Wechseln gemäß §§ 152a, 152b StGB	1	0	0	0	0	0	0	0	0	0	0	0	0	0	0

	Schlüssel der Tat	Straftat	Täter insgesamt pro Deliktsschlüssel	Nicht-deutsche Täter pro Deliktsschlüssel	997 staatenlos	461 Pakistan	130 Kroatien	444 Kasachstan	451 Libanon	122 Bosnien und Herzegowina	225 Äthiopien	479 China	158 Schweiz	445 Jordanien	153 Portugal	129 Frankreich	261 Guinea
64	518800	Kreditvermittlungsbetrug § 263 StGB	4	0	0	0	0	0	0	0	0	0	0	0	0	0	0
64	518900	Sonstige weitere Betrugsarten	3.135	421	0	1	6	3	2	3	0	7	2	1	2	1	1
4	520000	Veruntreuungen §§ 266, 266a, 266b StGB	398	29	0	1	0	1	0	0	0	0	0	0	0	0	0
4	521000	Untreue § 266 StGB	177	5	0	1	0	1	0	0	0	0	0	0	0	0	0
6	521079	Sonstige Untreue	175	5	0	1	0	1	0	0	0	0	0	0	0	0	0
64	521100	Untreue bei Kapitalanlagegeschäften	6	0	0	0	0	0	0	0	0	0	0	0	0	0	0
64	522000	Vorenthalten und Veruntreuen von Arbeitsentgelt gemäß § 266a StGB	156	9	0	0	0	0	0	0	0	0	0	0	0	0	0
64	523000	Missbrauch von Scheck- und Kreditkarten gemäß § 266b StGB	67	15	0	0	0	0	0	0	0	0	0	0	0	0	0
4	530000	Unterschlagung §§ 246, 247, 248a StGB	1.837	131	2	1	2	0	1	0	0	0	0	2	1	1	1
6	530079	Unterschlagung sonstiger Güter/Sachen gemäß §§ 246, 247, 248a StGB - ohne von Kfz	1.694	121	2	1	2	0	1	0	0	0	0	2	1	1	1
64	531000	Unterschlagung von Kfz gemäß §§ 246, 247 StGB	157	14	0	0	0	0	0	0	0	0	0	0	0	0	0
4	540000	Urkundenfälschung §§ 267-271, 273-279, 281 StGB	1.175	264	0	1	0	1	2	2	0	1	0	0	0	0	0
6	540001	Sonstige Urkundenfälschung gemäß § 267 StGB	991	210	0	0	0	1	2	2	0	1	0	0	0	0	0
6	540002	Mittelbare Fälschbeurkundung	30	26	0	1	0	0	0	0	0	0	0	0	0	0	0
6	540003	Verändern von amtlichen Ausweisen	7	2	0	0	0	0	0	0	0	0	0	0	0	0	0
6	540004	Urkundenunterdrückung, Veränderung einer Grenzbezeichnung gemäß § 274 StGB	23	2	0	0	0	0	0	0	0	0	0	0	0	0	0
6	540006	Verschaffen von falschen amtlichen Ausweisen	9	9	0	0	0	0	0	0	0	0	0	0	0	0	0
6	540007	Fälschung von Gesundheitszeugnissen	1	0	0	0	0	0	0	0	0	0	0	0	0	0	0
6	540008	Ausstellen unrichtiger Gesundheitszeugnisse	3	0	0	0	0	0	0	0	0	0	0	0	0	0	0
6	540010	Missbrauch von Ausweispapieren	16	6	0	0	0	0	0	0	0	0	0	0	0	0	0
4	541000	Fälschung technischer Aufzeichnungen § 268 StGB	20	2	0	0	0	0	0	0	0	0	0	0	0	0	0
6	541001	Manipulation von Fahrtenschreibern und EG-Kontrollgeräten gemäß § 268 StGB	5	2	0	0	0	0	0	0	0	0	0	0	0	0	0
6	541079	Sonstige Fälschung technischer Aufzeichnungen	16	0	0	0	0	0	0	0	0	0	0	0	0	0	0
4	543000	Fälschung beweisheblicher Daten, Täuschung im Rechtsverkehr bei Datenverarbeitung §§ 269, 270 StGB	87	9	0	0	0	0	0	0	0	0	0	0	0	0	0
6	543010	Fälschung beweisheblicher Daten gemäß § 269 StGB	85	9	0	0	0	0	0	0	0	0	0	0	0	0	0
6	543020	Täuschung im Rechtsverkehr bei Datenverarbeitung gemäß § 270 StGB	2	0	0	0	0	0	0	0	0	0	0	0	0	0	0
4	550000	Geld- und Wertzeichenfälschung, Fälschung von Zahlungskarten mit oder ohne Garantiefunktion, Schecks und Wechseln §§ 146-149, 151, 152, 152a, 152b StGB	67	10	0	0	0	0	0	0	0	0	0	0	0	0	0
6	550030	Fälschung Geld-/Wertzeichen fremder Währungsgebiete	1	1	0	0	0	0	0	0	0	0	0	0	0	0	0
4	551000	Geld- und Wertzeichenfälschung einschl. Vorbereitungshandlungen §§ 146 außer Abs. 1 Nr. 3, 148, 149 StGB	10	1	0	0	0	0	0	0	0	0	0	0	0	0	0
6	551010	Geldfälschung (einschl. Vorbereitungshandlung) gemäß §§ 146 außer Abs. 1 Nr. 3 StGB	10	1	0	0	0	0	0	0	0	0	0	0	0	0	0
4	552000	Inverkehrbringen von Falschgeld §§ 146 Abs. 1 Nr. 3, 147 StGB	57	9	0	0	0	0	0	0	0	0	0	0	0	0	0
6	552010	Inverkehrbringen von Falschgeld gemäß § 146 Abs. 1 Nr. 3 StGB	30	0	0	0	0	0	0	0	0	0	0	0	0	0	0
6	552020	Inverkehrbringen von Falschgeld gemäß § 147 StGB (nach gutgläubigem Erwerb)	28	9	0	0	0	0	0	0	0	0	0	0	0	0	0
4	553000	Fälschung von Zahlungskarten mit oder ohne Garantiefunktion, Schecks und Wechseln gemäß §§ 152a, 152b StGB	1	0	0	0	0	0	0	0	0	0	0	0	0	0	0

	Schlüssel der Tat	Straftat	Täter insgesamt pro Deliktsschlüssel	Nicht-deutsche Täter pro Deliktsschlüssel	368 Vereinigte Staaten von Amerika (USA)	287 Ägypten	476 Thailand	232 Nigeria	131 Slowenien	327 Brasilien	351 Kuba	441 Israel	168 Verein. Königreich Großbritannien/Nordirland	229 Benin	231 Cote d'Ivoire (Elfenbeinküste)	335 Dominikanische Republik	124 Belgien
64	518800	Kreditvermittlungsbetrug § 263 StGB	4	0	0	0	0	0	0	0	0	0	0	0	0	0	0
64	518900	Sonstige weitere Betrugsarten	3.135	421	1	0	1	0	1	0	0	0	3	2	1	0	1
4	520000	Veruntreuungen §§ 266, 266a, 266b StGB	398	29	0	0	0	0	0	0	0	0	0	0	0	0	0
4	521000	Untreue § 266 StGB	177	5	0	0	0	0	0	0	0	0	0	0	0	0	0
6	521079	Sonstige Untreue	175	5	0	0	0	0	0	0	0	0	0	0	0	0	0
64	521100	Untreue bei Kapitalanlagegeschäften	6	0	0	0	0	0	0	0	0	0	0	0	0	0	0
64	522000	Vorenthalten und Veruntreuen von Arbeitsentgelt gemäß § 266a StGB	156	9	0	0	0	0	0	0	0	0	0	0	0	0	0
64	523000	Missbrauch von Scheck- und Kreditkarten gemäß § 266b StGB	67	15	0	0	0	0	0	0	0	0	0	0	0	0	0
4	530000	Unterschlagung §§ 246, 247, 248a StGB	1.837	131	0	0	0	0	0	0	0	0	0	0	0	0	0
6	530079	Unterschlagung sonstiger Güter/Sachen gemäß §§ 246, 247, 248a StGB - ohne von Kfz	1.694	121	0	0	0	0	0	0	0	0	0	0	0	0	0
64	531000	Unterschlagung von Kfz gemäß §§ 246, 247 StGB	157	14	0	0	0	0	0	0	0	0	0	0	0	0	0
4	540000	Urkundenfälschung §§ 267-271, 273-279, 281 StGB	1.175	264	0	1	0	1	1	0	0	0	0	4	0	0	0
6	540001	Sonstige Urkundenfälschung gemäß § 267 StGB	991	210	0	1	0	1	1	0	0	0	0	4	0	0	0
6	540002	Mittelbare Falschbeurkundung	30	26	0	0	0	0	0	0	0	0	0	0	0	0	0
6	540003	Verändern von amtlichen Ausweisen	7	2	0	0	0	0	0	0	0	0	0	0	0	0	0
6	540004	Urkundenunterdrückung, Veränderung einer Grenzbezeichnung gemäß § 274 StGB	23	2	0	0	0	0	0	0	0	0	0	0	0	0	0
6	540006	Verschaffen von falschen amtlichen Ausweisen	9	9	0	0	0	0	0	0	0	0	0	0	0	0	0
6	540007	Fälschung von Gesundheitszeugnissen	1	0	0	0	0	0	0	0	0	0	0	0	0	0	0
6	540008	Ausstellen unrichtiger Gesundheitszeugnisse	3	0	0	0	0	0	0	0	0	0	0	0	0	0	0
6	540010	Missbrauch von Ausweispapieren	16	6	0	0	0	0	0	0	0	0	0	0	0	0	0
4	541000	Fälschung technischer Aufzeichnungen § 268 StGB	20	2	0	0	0	0	0	0	0	0	0	0	0	0	0
6	541001	Manipulation von Fahrtenschreibern und EG-Kontrollgeräten gemäß § 268 StGB	5	2	0	0	0	0	0	0	0	0	0	0	0	0	0
6	541079	Sonstige Fälschung technischer Aufzeichnungen	16	0	0	0	0	0	0	0	0	0	0	0	0	0	0
4	543000	Fälschung beweisheblicher Daten, Täuschung im Rechtsverkehr bei Datenverarbeitung §§ 269, 270 StGB	87	9	0	0	0	0	0	0	0	0	0	0	0	0	0
6	543010	Fälschung beweisheblicher Daten gemäß § 269 StGB	85	9	0	0	0	0	0	0	0	0	0	0	0	0	0
6	543020	Täuschung im Rechtsverkehr bei Datenverarbeitung gemäß § 270 StGB	2	0	0	0	0	0	0	0	0	0	0	0	0	0	0
4	550000	Geld- und Wertzeichenfälschung, Fälschung von Zahlungskarten mit oder ohne Garantiefunktion, Schecks und Wechseln §§ 146-149, 151, 152, 152a, 152b StGB	67	10	0	0	0	0	0	0	0	0	0	0	0	0	0
6	550030	Fälschung Geld-/Wertzeichen fremder Währungsgebiete	1	1	0	0	0	0	0	0	0	0	0	0	0	0	0
4	551000	Geld- und Wertzeichenfälschung einschl. Vorbereitungshandlungen §§ 146 außer Abs. 1 Nr. 3, 148, 149 StGB	10	1	0	0	0	0	0	0	0	0	0	0	0	0	0
6	551010	Geldfälschung (einschl. Vorbereitungshandlung) gemäß §§ 146 außer Abs. 1 Nr. 3 StGB	10	1	0	0	0	0	0	0	0	0	0	0	0	0	0
4	552000	Inverkehrbringen von Falschgeld §§ 146 Abs. 1 Nr. 3, 147 StGB	57	9	0	0	0	0	0	0	0	0	0	0	0	0	0
6	552010	Inverkehrbringen von Falschgeld gemäß § 146 Abs. 1 Nr. 3 StGB	30	0	0	0	0	0	0	0	0	0	0	0	0	0	0
6	552020	Inverkehrbringen von Falschgeld gemäß § 147 StGB (nach gutgläubigem Erwerb)	28	9	0	0	0	0	0	0	0	0	0	0	0	0	0
4	553000	Fälschung von Zahlungskarten mit oder ohne Garantiefunktion, Schecks und Wechseln gemäß §§ 152a, 152b StGB	1	0	0	0	0	0	0	0	0	0	0	0	0	0	0

	Schlüssel der Tat	Straftat	Täter insgesamt pro Deliktsschlüssel	Nicht-deutsche Täter pro Deliktsschlüssel	238 Ghana	262 Kamerun	277 Sudan	140 Montenegro	243 Kenia	272 Sierra Leone	477 Usbekistan	254 Mosambik	367 Venezuela	460 Bangladesch	127 Estland	247 Liberia	431 Sri Lanka
64	518800	Kreditvermittlungsbetrug § 263 StGB	4	0	0	0	0	0	0	0	0	0	0	0	0	0	0
64	518900	Sonstige weitere Betrugsarten	3.135	421	0	0	0	1	0	0	0	0	0	0	0	0	0
4	520000	Veruntreuungen §§ 266, 266a, 266b StGB	398	29	0	0	0	0	0	0	0	0	0	0	0	0	0
4	521000	Untreue § 266 StGB	177	5	0	0	0	0	0	0	0	0	0	0	0	0	0
6	521079	Sonstige Untreue	175	5	0	0	0	0	0	0	0	0	0	0	0	0	0
64	521100	Untreue bei Kapitalanlagegeschäften	6	0	0	0	0	0	0	0	0	0	0	0	0	0	0
64	522000	Vorenthalten und Veruntreuen von Arbeitsentgelt gemäß § 266a StGB	156	9	0	0	0	0	0	0	0	0	0	0	0	0	0
64	523000	Missbrauch von Scheck- und Kreditkarten gemäß § 266b StGB	67	15	0	0	0	0	0	0	0	0	0	0	0	0	0
4	530000	Unterschlagung §§ 246, 247, 248a StGB	1.837	131	1	0	0	0	0	1	0	0	0	0	1	0	0
6	530079	Unterschlagung sonstiger Güter/Sachen gemäß §§ 246, 247, 248a StGB - ohne von Kfz	1.694	121	1	0	0	0	0	1	0	0	0	0	1	0	0
64	531000	Unterschlagung von Kfz gemäß §§ 246, 247 StGB	157	14	0	0	0	0	0	0	0	0	0	0	0	0	0
4	540000	Urkundenfälschung §§ 267-271, 273-279, 281 StGB	1.175	264	0	0	0	0	0	0	0	0	0	0	0	0	0
6	540001	Sonstige Urkundenfälschung gemäß § 267 StGB	991	210	0	0	0	0	0	0	0	0	0	0	0	0	0
6	540002	Mittelbare Falschbeurkundung	30	26	0	0	0	0	0	0	0	0	0	0	0	0	0
6	540003	Verändern von amtlichen Ausweisen	7	2	0	0	0	0	0	0	0	0	0	0	0	0	0
6	540004	Urkundenunterdrückung, Veränderung einer Grenzbezeichnung gemäß § 274 StGB	23	2	0	0	0	0	0	0	0	0	0	0	0	0	0
6	540006	Verschaffen von falschen amtlichen Ausweisen	9	9	0	0	0	0	0	0	0	0	0	0	0	0	0
6	540007	Fälschung von Gesundheitszeugnissen	1	0	0	0	0	0	0	0	0	0	0	0	0	0	0
6	540008	Ausstellen unrichtiger Gesundheitszeugnisse	3	0	0	0	0	0	0	0	0	0	0	0	0	0	0
6	540010	Missbrauch von Ausweispapieren	16	6	0	0	0	0	0	0	0	0	0	0	0	0	0
4	541000	Fälschung technischer Aufzeichnungen § 268 StGB	20	2	0	0	0	0	0	0	0	0	0	0	0	0	0
6	541001	Manipulation von Fahrtenschreibern und EG-Kontrollgeräten gemäß § 268 StGB	5	2	0	0	0	0	0	0	0	0	0	0	0	0	0
6	541079	Sonstige Fälschung technischer Aufzeichnungen	16	0	0	0	0	0	0	0	0	0	0	0	0	0	0
4	543000	Fälschung beweisheblicher Daten, Täuschung im Rechtsverkehr bei Datenverarbeitung §§ 269, 270 StGB	87	9	0	0	0	0	0	0	0	0	0	0	0	0	0
6	543010	Fälschung beweisheblicher Daten gemäß § 269 StGB	85	9	0	0	0	0	0	0	0	0	0	0	0	0	0
6	543020	Täuschung im Rechtsverkehr bei Datenverarbeitung gemäß § 270 StGB	2	0	0	0	0	0	0	0	0	0	0	0	0	0	0
4	550000	Geld- und Wertzeichenfälschung, Fälschung von Zahlungskarten mit oder ohne Garantiefunktion, Schecks und Wechseln §§ 146-149, 151, 152, 152a, 152b StGB	67	10	0	0	0	0	0	0	0	0	0	0	0	0	0
6	550030	Fälschung Geld-/Wertzeichen fremder Währungsgebiete	1	1	0	0	0	0	0	0	0	0	0	0	0	0	0
4	551000	Geld- und Wertzeichenfälschung einschl. Vorbereitungshandlungen §§ 146 außer Abs. 1 Nr. 3, 148, 149 StGB	10	1	0	0	0	0	0	0	0	0	0	0	0	0	0
6	551010	Geldfälschung (einschl. Vorbereitungshandlung) gemäß §§ 146 außer Abs. 1 Nr. 3 StGB	10	1	0	0	0	0	0	0	0	0	0	0	0	0	0
4	552000	Inverkehrbringen von Falschgeld §§ 146 Abs. 1 Nr. 3, 147 StGB	57	9	0	0	0	0	0	0	0	0	0	0	0	0	0
6	552010	Inverkehrbringen von Falschgeld gemäß § 146 Abs. 1 Nr. 3 StGB	30	0	0	0	0	0	0	0	0	0	0	0	0	0	0
6	552020	Inverkehrbringen von Falschgeld gemäß § 147 StGB (nach gutgläubigem Erwerb)	28	9	0	0	0	0	0	0	0	0	0	0	0	0	0
4	553000	Fälschung von Zahlungskarten mit oder ohne Garantiefunktion, Schecks und Wechseln gemäß §§ 152a, 152b StGB	1	0	0	0	0	0	0	0	0	0	0	0	0	0	0

	Schlüssel der Tat	Straftat	Täter insgesamt pro Deliktsschlüssel	Nicht-deutsche Täter pro Deliktsschlüssel	458 Nepal	462 Philippinen	128 Finnland	135 Irland	237 Gambia	251 Mali	259 Guinea-Bissau	348 Kanada	353 Mexiko	421 Jemen	450 Kirgisistan	457 Mongolei	470 Tadschikistan
64	518800	Kreditvermittlungsbetrug § 263 StGB	4	0	0	0	0	0	0	0	0	0	0	0	0	0	0
64	518900	Sonstige weitere Betrugsarten	3.135	421	0	0	0	1	0	0	0	0	0	0	0	0	0
4	520000	Veruntreuungen §§ 266, 266a, 266b StGB	398	29	0	0	0	0	0	0	0	0	0	0	0	0	0
4	521000	Untreue § 266 StGB	177	5	0	0	0	0	0	0	0	0	0	0	0	0	0
6	521079	Sonstige Untreue	175	5	0	0	0	0	0	0	0	0	0	0	0	0	0
64	521100	Untreue bei Kapitalanlagegeschäften	6	0	0	0	0	0	0	0	0	0	0	0	0	0	0
64	522000	Vorenthalten und Veruntreuen von Arbeitsentgelt gemäß § 266a StGB	156	9	0	0	0	0	0	0	0	0	0	0	0	0	0
64	523000	Missbrauch von Scheck- und Kreditkarten gemäß § 266b StGB	67	15	0	0	0	0	0	0	0	0	0	0	0	0	0
4	530000	Unterschlagung §§ 246, 247, 248a StGB	1.837	131	0	1	1	0	0	0	0	0	0	0	1	0	0
6	530079	Unterschlagung sonstiger Güter/Sachen gemäß §§ 246, 247, 248a StGB - ohne von Kfz	1.694	121	0	1	1	0	0	0	0	0	0	0	1	0	0
64	531000	Unterschlagung von Kfz gemäß §§ 246, 247 StGB	157	14	0	0	0	0	0	0	0	0	0	0	0	0	0
4	540000	Urkundenfälschung §§ 267-271, 273-279, 281 StGB	1.175	264	0	0	0	0	0	0	0	0	0	0	0	1	1
6	540001	Sonstige Urkundenfälschung gemäß § 267 StGB	991	210	0	0	0	0	0	0	0	0	0	0	0	1	1
6	540002	Mittelbare Falschbeurkundung	30	26	0	0	0	0	0	0	0	0	0	0	0	0	0
6	540003	Verändern von amtlichen Ausweisen	7	2	0	0	0	0	0	0	0	0	0	0	0	0	0
6	540004	Urkundenunterdrückung, Veränderung einer Grenzbezeichnung gemäß § 274 StGB	23	2	0	0	0	0	0	0	0	0	0	0	0	0	0
6	540006	Verschaffen von falschen amtlichen Ausweisen	9	9	0	0	0	0	0	0	0	0	0	0	0	0	0
6	540007	Fälschung von Gesundheitszeugnissen	1	0	0	0	0	0	0	0	0	0	0	0	0	0	0
6	540008	Ausstellen unrichtiger Gesundheitszeugnisse	3	0	0	0	0	0	0	0	0	0	0	0	0	0	0
6	540010	Missbrauch von Ausweispapieren	16	6	0	0	0	0	0	0	0	0	0	0	0	0	0
4	541000	Fälschung technischer Aufzeichnungen § 268 StGB	20	2	0	0	0	0	0	0	0	0	0	0	0	0	0
6	541001	Manipulation von Fahrtenschreibern und EG-Kontrollgeräten gemäß § 268 StGB	5	2	0	0	0	0	0	0	0	0	0	0	0	0	0
6	541079	Sonstige Fälschung technischer Aufzeichnungen	16	0	0	0	0	0	0	0	0	0	0	0	0	0	0
4	543000	Fälschung beweisheblicher Daten, Täuschung im Rechtsverkehr bei Datenverarbeitung §§ 269, 270 StGB	87	9	0	0	0	0	0	0	0	0	0	0	0	0	0
6	543010	Fälschung beweisheblicher Daten gemäß § 269 StGB	85	9	0	0	0	0	0	0	0	0	0	0	0	0	0
6	543020	Täuschung im Rechtsverkehr bei Datenverarbeitung gemäß § 270 StGB	2	0	0	0	0	0	0	0	0	0	0	0	0	0	0
4	550000	Geld- und Wertzeichenfälschung, Fälschung von Zahlungskarten mit oder ohne Garantiefunktion, Schecks und Wechseln §§ 146-149, 151, 152, 152a, 152b StGB	67	10	0	0	0	0	0	0	0	0	0	0	0	0	0
6	550030	Fälschung Geld-/Wertzeichen fremder Währungsgebiete	1	1	0	0	0	0	0	0	0	0	0	0	0	0	0
4	551000	Geld- und Wertzeichenfälschung einschl. Vorbereitungshandlungen §§ 146 außer Abs. 1 Nr. 3, 148, 149 StGB	10	1	0	0	0	0	0	0	0	0	0	0	0	0	0
6	551010	Geldfälschung (einschl. Vorbereitungshandlung) gemäß §§ 146 außer Abs. 1 Nr. 3 StGB	10	1	0	0	0	0	0	0	0	0	0	0	0	0	0
4	552000	Inverkehrbringen von Falschgeld §§ 146 Abs. 1 Nr. 3, 147 StGB	57	9	0	0	0	0	0	0	0	0	0	0	0	0	0
6	552010	Inverkehrbringen von Falschgeld gemäß § 146 Abs. 1 Nr. 3 StGB	30	0	0	0	0	0	0	0	0	0	0	0	0	0	0
6	552020	Inverkehrbringen von Falschgeld gemäß § 147 StGB (nach gutgläubigem Erwerb)	28	9	0	0	0	0	0	0	0	0	0	0	0	0	0
4	553000	Fälschung von Zahlungskarten mit oder ohne Garantiefunktion, Schecks und Wechseln gemäß §§ 152a, 152b StGB	1	0	0	0	0	0	0	0	0	0	0	0	0	0	0

	Schlüssel der Tat	Straftat	Täter insgesamt pro Deliktsschlüssel	Nicht-deutsche Täter pro Deliktsschlüssel	471 Turkmenistan	126 Dänemark	143 Luxemburg	223 Angola	245 Kongo	246 Demokratische Republik Kongo	255 Niger	258 Burkina Faso	263 Südafrika	286 Uganda	361 Peru	467 Korea (Republik)	136 Island
64	518800	Kreditvermittlungsbetrug § 263 StGB	4	0	0	0	0	0	0	0	0	0	0	0	0	0	0
64	518900	Sonstige weitere Betrugsarten	3.135	421	0	0	0	0	0	0	0	0	0	0	0	0	0
4	520000	Veruntreuungen §§ 266, 266a, 266b StGB	398	29	0	0	0	0	0	0	0	0	0	0	0	0	0
4	521000	Untreue § 266 StGB	177	5	0	0	0	0	0	0	0	0	0	0	0	0	0
6	521079	Sonstige Untreue	175	5	0	0	0	0	0	0	0	0	0	0	0	0	0
64	521100	Untreue bei Kapitalanlagegeschäften	6	0	0	0	0	0	0	0	0	0	0	0	0	0	0
64	522000	Vorenthalten und Veruntreuen von Arbeitsentgelt gemäß § 266a StGB	156	9	0	0	0	0	0	0	0	0	0	0	0	0	0
64	523000	Missbrauch von Scheck- und Kreditkarten gemäß § 266b StGB	67	15	0	0	0	0	0	0	0	0	0	0	0	0	0
4	530000	Unterschlagung §§ 246, 247, 248a StGB	1.837	131	0	0	0	0	0	0	0	0	0	0	0	0	0
6	530079	Unterschlagung sonstiger Güter/Sachen gemäß §§ 246, 247, 248a StGB - ohne von Kfz	1.694	121	0	0	0	0	0	0	0	0	0	0	0	0	0
64	531000	Unterschlagung von Kfz gemäß §§ 246, 247 StGB	157	14	0	0	0	0	0	0	0	0	0	0	0	0	0
4	540000	Urkundenfälschung §§ 267-271, 273-279, 281 StGB	1.175	264	0	0	0	0	0	0	0	0	0	0	0	0	0
6	540001	Sonstige Urkundenfälschung gemäß § 267 StGB	991	210	0	0	0	0	0	0	0	0	0	0	0	0	0
6	540002	Mittelbare Falschbeurkundung	30	26	0	0	0	0	0	0	0	0	0	0	0	0	0
6	540003	Verändern von amtlichen Ausweisen	7	2	0	0	0	0	0	0	0	0	0	0	0	0	0
6	540004	Urkundenunterdrückung, Veränderung einer Grenzbezeichnung gemäß § 274 StGB	23	2	0	0	0	0	0	0	0	0	0	0	0	0	0
6	540006	Verschaffen von falschen amtlichen Ausweisen	9	9	0	0	0	0	0	0	0	0	0	0	0	0	0
6	540007	Fälschung von Gesundheitszeugnissen	1	0	0	0	0	0	0	0	0	0	0	0	0	0	0
6	540008	Ausstellen unrichtiger Gesundheitszeugnisse	3	0	0	0	0	0	0	0	0	0	0	0	0	0	0
6	540010	Missbrauch von Ausweispapieren	16	6	0	0	0	0	0	0	0	0	0	0	0	0	0
4	541000	Fälschung technischer Aufzeichnungen § 268 StGB	20	2	0	0	0	0	0	0	0	0	0	0	0	0	0
6	541001	Manipulation von Fahrtenschreibern und EG-Kontrollgeräten gemäß § 268 StGB	5	2	0	0	0	0	0	0	0	0	0	0	0	0	0
6	541079	Sonstige Fälschung technischer Aufzeichnungen	16	0	0	0	0	0	0	0	0	0	0	0	0	0	0
4	543000	Fälschung beweis erheblicher Daten, Täuschung im Rechtsverkehr bei Datenverarbeitung §§ 269, 270 StGB	87	9	0	0	0	0	0	0	0	0	0	0	0	0	0
6	543010	Fälschung beweis erheblicher Daten gemäß § 269 StGB	85	9	0	0	0	0	0	0	0	0	0	0	0	0	0
6	543020	Täuschung im Rechtsverkehr bei Datenverarbeitung gemäß § 270 StGB	2	0	0	0	0	0	0	0	0	0	0	0	0	0	0
4	550000	Geld- und Wertzeichenfälschung, Fälschung von Zahlungskarten mit oder ohne Garantiefunktion, Schecks und Wechseln §§ 146-149, 151, 152, 152a, 152b StGB	67	10	0	0	0	0	0	0	0	0	0	0	0	0	0
6	550030	Fälschung Geld-/Wertzeichen fremder Währungsgebiete	1	1	0	0	0	0	0	0	0	0	0	0	0	0	0
4	551000	Geld- und Wertzeichenfälschung einschl. Vorbereitungshandlungen §§ 146 außer Abs. 1 Nr. 3, 148, 149 StGB	10	1	0	0	0	0	0	0	0	0	0	0	0	0	0
6	551010	Geldfälschung (einschl. Vorbereitungshandlung) gemäß §§ 146 außer Abs. 1 Nr. 3 StGB	10	1	0	0	0	0	0	0	0	0	0	0	0	0	0
4	552000	Inverkehrbringen von Falschgeld §§ 146 Abs. 1 Nr. 3, 147 StGB	57	9	0	0	0	0	0	0	0	0	0	0	0	0	0
6	552010	Inverkehrbringen von Falschgeld gemäß § 146 Abs. 1 Nr. 3 StGB	30	0	0	0	0	0	0	0	0	0	0	0	0	0	0
6	552020	Inverkehrbringen von Falschgeld gemäß § 147 StGB (nach gutgläubigem Erwerb)	28	9	0	0	0	0	0	0	0	0	0	0	0	0	0
4	553000	Fälschung von Zahlungskarten mit oder ohne Garantiefunktion, Schecks und Wechseln gemäß §§ 152a, 152b StGB	1	0	0	0	0	0	0	0	0	0	0	0	0	0	0

	Schlüssel der Tat	Straftat	Täter insgesamt pro Deliktschlüssel	Nicht-deutsche Täter pro Deliktschlüssel	157 Schweden	181 Zypern	233 Simbabwe	249 Madagaskar	265 Ruanda	269 Senegal	274 Äquatorialguinea	283 Togo	284 Tschad	323 Argentinien	336 Ecuador	346 Haiti	354 Nicaragua
64	518800	Kreditvermittlungsbetrug § 263 StGB	4	0	0	0	0	0	0	0	0	0	0	0	0	0	0
64	518900	Sonstige weitere Betrugsarten	3.135	421	0	0	0	1	0	0	0	0	0	0	0	1	0
4	520000	Veruntreuungen §§ 266, 266a, 266b StGB	398	29	0	0	0	0	0	0	0	0	0	0	0	0	0
4	521000	Untreue § 266 StGB	177	5	0	0	0	0	0	0	0	0	0	0	0	0	0
6	521079	Sonstige Untreue	175	5	0	0	0	0	0	0	0	0	0	0	0	0	0
64	521100	Untreue bei Kapitalanlagegeschäften	6	0	0	0	0	0	0	0	0	0	0	0	0	0	0
64	522000	Vorenthalten und Veruntreuen von Arbeitsentgelt gemäß § 266a StGB	156	9	0	0	0	0	0	0	0	0	0	0	0	0	0
64	523000	Missbrauch von Scheck- und Kreditkarten gemäß § 266b StGB	67	15	0	0	0	0	0	0	0	0	0	0	0	0	0
4	530000	Unterschlagung §§ 246, 247, 248a StGB	1.837	131	0	0	0	0	0	0	0	0	0	0	1	0	0
6	530079	Unterschlagung sonstiger Güter/Sachen gemäß §§ 246, 247, 248a StGB - ohne von Kfz	1.694	121	0	0	0	0	0	0	0	0	0	0	1	0	0
64	531000	Unterschlagung von Kfz gemäß §§ 246, 247 StGB	157	14	0	0	0	0	0	0	0	0	0	0	0	0	0
4	540000	Urkundenfälschung §§ 267-271, 273-279, 281 StGB	1.175	264	0	0	0	0	0	0	0	0	0	0	0	0	0
6	540001	Sonstige Urkundenfälschung gemäß § 267 StGB	991	210	0	0	0	0	0	0	0	0	0	0	0	0	0
6	540002	Mittelbare Falschbeurkundung	30	26	0	0	0	0	0	0	0	0	0	0	0	0	0
6	540003	Verändern von amtlichen Ausweisen	7	2	0	0	0	0	0	0	0	0	0	0	0	0	0
6	540004	Urkundenunterdrückung, Veränderung einer Grenzbezeichnung gemäß § 274 StGB	23	2	0	0	0	0	0	0	0	0	0	0	0	0	0
6	540006	Verschaffen von falschen amtlichen Ausweisen	9	9	0	0	0	0	0	0	0	0	0	0	0	0	0
6	540007	Fälschung von Gesundheitszeugnissen	1	0	0	0	0	0	0	0	0	0	0	0	0	0	0
6	540008	Ausstellen unrichtiger Gesundheitszeugnisse	3	0	0	0	0	0	0	0	0	0	0	0	0	0	0
6	540010	Missbrauch von Ausweispapieren	16	6	0	0	0	0	0	0	0	0	0	0	0	0	0
4	541000	Fälschung technischer Aufzeichnungen § 268 StGB	20	2	0	0	0	0	0	0	0	0	0	0	0	0	0
6	541001	Manipulation von Fahrtenschreibern und EG-Kontrollgeräten gemäß § 268 StGB	5	2	0	0	0	0	0	0	0	0	0	0	0	0	0
6	541079	Sonstige Fälschung technischer Aufzeichnungen	16	0	0	0	0	0	0	0	0	0	0	0	0	0	0
4	543000	Fälschung beweisheblicher Daten, Täuschung im Rechtsverkehr bei Datenverarbeitung §§ 269, 270 StGB	87	9	0	0	0	0	0	0	0	0	0	0	0	0	0
6	543010	Fälschung beweisheblicher Daten gemäß § 269 StGB	85	9	0	0	0	0	0	0	0	0	0	0	0	0	0
6	543020	Täuschung im Rechtsverkehr bei Datenverarbeitung gemäß § 270 StGB	2	0	0	0	0	0	0	0	0	0	0	0	0	0	0
4	550000	Geld- und Wertzeichenfälschung, Fälschung von Zahlungskarten mit oder ohne Garantiefunktion, Schecks und Wechseln §§ 146-149, 151, 152, 152a, 152b StGB	67	10	0	0	0	0	0	0	0	0	0	0	0	0	0
6	550030	Fälschung Geld-/Wertzeichen fremder Währungsgebiete	1	1	0	0	0	0	0	0	0	0	0	0	0	0	0
4	551000	Geld- und Wertzeichenfälschung einschl. Vorbereitungshandlungen §§ 146 außer Abs. 1 Nr. 3, 148, 149 StGB	10	1	0	0	0	0	0	0	0	0	0	0	0	0	0
6	551010	Geldfälschung (einschl. Vorbereitungshandlung) gemäß §§ 146 außer Abs. 1 Nr. 3 StGB	10	1	0	0	0	0	0	0	0	0	0	0	0	0	0
4	552000	Inverkehrbringen von Falschgeld §§ 146 Abs. 1 Nr. 3, 147 StGB	57	9	0	0	0	0	0	0	0	0	0	0	0	0	0
6	552010	Inverkehrbringen von Falschgeld gemäß § 146 Abs. 1 Nr. 3 StGB	30	0	0	0	0	0	0	0	0	0	0	0	0	0	0
6	552020	Inverkehrbringen von Falschgeld gemäß § 147 StGB (nach gutgläubigem Erwerb)	28	9	0	0	0	0	0	0	0	0	0	0	0	0	0
4	553000	Fälschung von Zahlungskarten mit oder ohne Garantiefunktion, Schecks und Wechseln gemäß §§ 152a, 152b StGB	1	0	0	0	0	0	0	0	0	0	0	0	0	0	0

	Schlüssel der Tat	Straftat	Täter insgesamt pro Deliktschlüssel	Nicht-deutsche Täter pro Deliktschlüssel	359 Paraguay	434 Korea (Demokratische Volksrepublik)	437 Indonesien	446 Kambodscha	447 Katar	469 Vereinigte Arabische Emirate	472 Saudi-Arabien	523 Australien	545 Mikronesien, Föderierte Staaten von	999 ohne Angabe
64	518800	Kreditvermittlungsbetrug § 263 StGB	4	0	0	0	0	0	0	0	0	0	0	0
64	518900	Sonstige weitere Betrugsarten	3.135	421	0	0	1	0	0	0	1	0	0	0
4	520000	Veruntreuungen §§ 266, 266a, 266b StGB	398	29	0	0	0	0	0	0	0	0	0	0
4	521000	Untreue § 266 StGB	177	5	0	0	0	0	0	0	0	0	0	0
6	521079	Sonstige Untreue	175	5	0	0	0	0	0	0	0	0	0	0
64	521100	Untreue bei Kapitalanlagegeschäften	6	0	0	0	0	0	0	0	0	0	0	0
64	522000	Vorenthalten und Veruntreuen von Arbeitsentgelt gemäß § 266a StGB	156	9	0	0	0	0	0	0	0	0	0	0
64	523000	Missbrauch von Scheck- und Kreditkarten gemäß § 266b StGB	67	15	0	0	0	0	0	0	0	0	0	0
4	530000	Unterschlagung §§ 246, 247, 248a StGB	1.837	131	0	0	0	0	0	0	0	0	0	0
6	530079	Unterschlagung sonstiger Güter/Sachen gemäß §§ 246, 247, 248a StGB - ohne von Kfz	1.694	121	0	0	0	0	0	0	0	0	0	0
64	531000	Unterschlagung von Kfz gemäß §§ 246, 247 StGB	157	14	0	0	0	0	0	0	0	0	0	0
4	540000	Urkundenfälschung §§ 267-271, 273-279, 281 StGB	1.175	264	0	0	0	0	0	0	0	0	0	0
6	540001	Sonstige Urkundenfälschung gemäß § 267 StGB	991	210	0	0	0	0	0	0	0	0	0	0
6	540002	Mittelbare Falschbeurkundung	30	26	0	0	0	0	0	0	0	0	0	0
6	540003	Verändern von amtlichen Ausweisen	7	2	0	0	0	0	0	0	0	0	0	0
6	540004	Urkundenunterdrückung, Veränderung einer Grenzbezeichnung gemäß § 274 StGB	23	2	0	0	0	0	0	0	0	0	0	0
6	540006	Verschaffen von falschen amtlichen Ausweisen	9	9	0	0	0	0	0	0	0	0	0	0
6	540007	Fälschung von Gesundheitszeugnissen	1	0	0	0	0	0	0	0	0	0	0	0
6	540008	Ausstellen unrichtiger Gesundheitszeugnisse	3	0	0	0	0	0	0	0	0	0	0	0
6	540010	Missbrauch von Ausweispapieren	16	6	0	0	0	0	0	0	0	0	0	0
4	541000	Fälschung technischer Aufzeichnungen § 268 StGB	20	2	0	0	0	0	0	0	0	0	0	0
6	541001	Manipulation von Fahrtenschreibern und EG-Kontrollgeräten gemäß § 268 StGB	5	2	0	0	0	0	0	0	0	0	0	0
6	541079	Sonstige Fälschung technischer Aufzeichnungen	16	0	0	0	0	0	0	0	0	0	0	0
4	543000	Fälschung beweisheblicher Daten, Täuschung im Rechtsverkehr bei Datenverarbeitung §§ 269, 270 StGB	87	9	0	0	0	0	0	0	0	0	0	0
6	543010	Fälschung beweisheblicher Daten gemäß § 269 StGB	85	9	0	0	0	0	0	0	0	0	0	0
6	543020	Täuschung im Rechtsverkehr bei Datenverarbeitung gemäß § 270 StGB	2	0	0	0	0	0	0	0	0	0	0	0
4	550000	Geld- und Wertzeichenfälschung, Fälschung von Zahlungskarten mit oder ohne Garantiefunktion, Schecks und Wechseln §§ 146-149, 151, 152, 152a, 152b StGB	67	10	0	0	0	0	0	0	0	0	0	0
6	550030	Fälschung Geld-/Wertzeichen fremder Währungsgebiete	1	1	0	0	0	0	0	0	0	0	0	0
4	551000	Geld- und Wertzeichenfälschung einschl. Vorbereitungshandlungen §§ 146 außer Abs. 1 Nr. 3, 148, 149 StGB	10	1	0	0	0	0	0	0	0	0	0	0
6	551010	Geldfälschung (einschl. Vorbereitungshandlung) gemäß §§ 146 außer Abs. 1 Nr. 3 StGB	10	1	0	0	0	0	0	0	0	0	0	0
4	552000	Inverkehrbringen von Falschgeld §§ 146 Abs. 1 Nr. 3, 147 StGB	57	9	0	0	0	0	0	0	0	0	0	0
6	552010	Inverkehrbringen von Falschgeld gemäß § 146 Abs. 1 Nr. 3 StGB	30	0	0	0	0	0	0	0	0	0	0	0
6	552020	Inverkehrbringen von Falschgeld gemäß § 147 StGB (nach gutgläubigem Erwerb)	28	9	0	0	0	0	0	0	0	0	0	0
4	553000	Fälschung von Zahlungskarten mit oder ohne Garantiefunktion, Schecks und Wechseln gemäß §§ 152a, 152b StGB	1	0	0	0	0	0	0	0	0	0	0	0

	Schlüssel der Tat	Straftat	Täter insgesamt pro Deliktsschlüssel	Nicht-deutsche Täter pro Deliktsschlüssel	000 Deutschland	475 Syrien, Arabische Republik	423 Afghanistan	438 Irak	152 Polen	154 Rumänien	121 Albanien	160 Russische Föderation	224 Eritrea	163 Türkei	170 Serbien	273 Somalia	144 Mazedonien, ehemalige jugoslawische Rep.
4	553200	Nachmachen, Verfälschen, Verschaffen, Feilhalten oder Überlassen falscher Zahlungskarten mit oder ohne Garantiefunktion, Schecks und Wechsel gemäß §§ 152a, 152b StGB	1	0	1	0	0	0	0	0	0	0	0	0	0	0	0
6	553210	Nachmachen, Verfälschen, Verschaffen, Feilhalten oder Überlassen falscher Zahlungskarten ohne Garantiefunktion, Schecks und Wechsel	1	0	1	0	0	0	0	0	0	0	0	0	0	0	0
4	560000	Insolvenzstraftaten §§ 283, 283a-d StGB	55	2	53	0	0	0	0	0	0	0	0	0	0	0	0
64	561000	Bankrott gemäß § 283 StGB	44	2	42	0	0	0	0	0	0	0	0	0	0	0	0
64	563000	Verletzung der Buchführungspflicht gemäß § 283b StGB	14	0	14	0	0	0	0	0	0	0	0	0	0	0	0
64	564000	Gläubigerbegünstigung gemäß § 283c StGB	1	0	1	0	0	0	0	0	0	0	0	0	0	0	0
4	600000	Sonstige Straftatbestände (StGB)	16.716	1.704	15.012	230	253	121	114	56	45	58	44	57	48	31	12
4	610000	Erpressung § 253 StGB	195	36	159	4	1	2	0	0	1	3	0	6	2	0	0
6	610001	Schutzgelderpressung	5	3	2	0	0	1	0	0	0	0	0	2	0	0	0
6	610079	Sonstige Erpressung	191	34	157	4	1	2	0	0	1	3	0	4	2	0	0
4	620000	Widerstand gegen die Staatsgewalt und Straftaten gegen die öffentliche Ordnung §§ 111, 113, 114, 120, 121, 123-127, 129, 130-134, 136, 138, 140, 145, 145a, 145c, 145d StGB	4.543	600	3.943	86	115	43	31	20	22	17	17	23	13	11	0
6	620001	Störung des öffentlichen Friedens durch Androhung von Straftaten	142	28	114	5	7	2	0	1	1	1	1	1	0	0	0
6	620004	Anleitung zu Straftaten	1	0	1	0	0	0	0	0	0	0	0	0	0	0	0
6	620005	Amtsnahe	21	0	21	0	0	0	0	0	0	0	0	0	0	0	0
6	620006	Missbrauch von Titeln, Berufsbezeichnungen, Abzeichen	12	0	12	0	0	0	0	0	0	0	0	0	0	0	0
6	620007	Verwahrungsbruch	8	0	8	0	0	0	0	0	0	0	0	0	0	0	0
6	620009	Verstrickungsbruch, Siegelbruch	20	2	18	1	0	0	0	0	0	0	0	0	0	0	0
6	620011	Belohnung und Billigung von Straftaten	1	0	1	0	0	0	0	0	0	0	0	0	0	0	0
6	620013	Missbrauch von Notrufen und Beeinträchtigung von Unfallverhütungs- und Nothilfemitteln	261	23	238	1	3	1	0	2	1	1	1	1	0	1	0
6	620014	Verstoß gegen Weisung während Führungsaufsicht	81	2	79	0	0	0	0	0	0	0	0	0	0	0	0
6	620015	Verstoß gegen das Berufsverbot	1	0	1	0	0	0	0	0	0	0	0	0	0	0	0
4	621000	Widerstand gegen die Staatsgewalt §§ 111, 113, 114, 120, 121 StGB	788	103	685	18	14	4	13	1	2	3	5	5	1	4	0
6	621010	Öffentliche Aufforderung zu Straftaten	34	1	33	0	0	0	0	0	0	0	0	0	0	0	0
4	621020	Widerstand gegen Vollstreckungsbeamte	745	100	645	18	14	4	13	1	2	2	5	5	1	4	0
6	621021	Widerstand gegen Polizeivollzugsbeamte	731	98	633	18	14	4	13	1	2	2	5	4	1	4	0
6	621029	Widerstand gegen Vollstreckungsbeamte (ohne Polizeivollzugsbeamte)	16	2	14	0	0	0	0	0	0	0	0	1	0	0	0
6	621030	Widerstand gegen gleichgestellte Personen	7	2	5	0	0	1	0	0	0	1	0	0	0	0	0
6	621040	Gefangenenbefreiung	6	3	3	1	0	0	0	0	0	0	0	1	0	0	0
4	622000	Hausfriedensbruch §§ 123, 124 StGB	2.683	374	2.309	56	43	30	18	16	19	10	12	14	11	8	0
64	622100	Hausfriedensbruch gemäß § 123 StGB	2.679	374	2.305	56	43	30	18	16	19	10	12	14	11	8	0
64	622200	Schwerer Hausfriedensbruch gemäß § 124 StGB	4	0	4	0	0	0	0	0	0	0	0	0	0	0	0
4	623000	Landfriedensbruch §§ 125, 125a StGB	264	79	185	16	51	3	0	0	0	1	0	0	0	1	0
6	623010	Landfriedensbruch gemäß § 125 StGB	162	21	141	14	1	0	0	0	0	1	0	0	0	0	0
6	623020	Besonders schwerer Landfriedensbruch gemäß § 125a StGB	108	62	46	6	50	3	0	0	0	0	0	0	0	1	0
4	624000	Vortäuschen einer Straftat § 145d StGB	357	23	334	2	4	1	1	0	0	1	0	2	2	0	0
6	624010	Vortäuschen einer Straftat gegen die sexuelle Selbstbestimmung	14	0	14	0	0	0	0	0	0	0	0	0	0	0	0
6	624079	Vortäuschen einer sonstigen Straftat	306	20	286	2	4	1	1	0	0	1	0	2	2	0	0
64	624100	Vortäuschen eines Raubes	14	1	13	0	0	0	0	0	0	0	0	0	0	0	0

	Schlüssel der Tat	Straftat	Täter insgesamt pro Deliktsschlüssel	Nicht-deutsche Täter pro Deliktsschlüssel	125 Bulgarien	150 Kosovo	221 Algerien	998 ungeklärt	252 Marokko	166 Ukraine	164 Tschechische Republik	165 Ungarn	155 Slowakei	248 Libysch-Arabische Dschamahirija	425 Aserbaidschan	137 Italien	285 Tunesien
4	553200	Nachmachen, Verfälschen, Verschaffen, Feilhalten oder Überlassen falscher Zahlungskarten mit oder ohne Garantiefunktion, Schecks und Wechsel gemäß §§ 152a, 152b StGB	1	0	0	0	0	0	0	0	0	0	0	0	0	0	0
6	553210	Nachmachen, Verfälschen, Verschaffen, Feilhalten oder Überlassen falscher Zahlungskarten ohne Garantiefunktion, Schecks und Wechsel	1	0	0	0	0	0	0	0	0	0	0	0	0	0	0
4	560000	Insolvenzstraftaten §§ 283, 283a-d StGB	55	2	0	0	0	1	0	0	0	0	0	0	0	1	0
64	561000	Bankrott gemäß § 283 StGB	44	2	0	0	0	1	0	0	0	0	0	0	0	1	0
64	563000	Verletzung der Buchführungspflicht gemäß § 283b StGB	14	0	0	0	0	0	0	0	0	0	0	0	0	0	0
64	564000	Gläubigerbegünstigung gemäß § 283c StGB	1	0	0	0	0	0	0	0	0	0	0	0	0	0	0
4	600000	Sonstige Straftatbestände (StGB)	16.716	1.704	17	25	54	44	52	27	23	16	18	16	22	17	24
4	610000	Erpressung § 253 StGB	195	36	1	2	1	0	0	0	0	1	2	0	0	1	0
6	610001	Schutzgelderpressung	5	3	0	0	0	0	0	0	0	0	0	0	0	0	0
6	610079	Sonstige Erpressung	191	34	1	2	1	0	0	0	0	1	2	0	0	1	0
4	620000	Widerstand gegen die Staatsgewalt und Straftaten gegen die öffentliche Ordnung §§ 111, 113, 114, 120, 121, 123-127, 129, 130-134, 136, 138, 140, 145, 145a, 145c, 145d StGB	4.543	600	5	6	30	10	23	6	3	6	4	9	3	4	8
6	620001	Störung des öffentlichen Friedens durch Androhung von Straftaten	142	28	0	0	4	2	1	0	0	0	0	0	0	0	1
6	620004	Anleitung zu Straftaten	1	0	0	0	0	0	0	0	0	0	0	0	0	0	0
6	620005	Amtsnahe	21	0	0	0	0	0	0	0	0	0	0	0	0	0	0
6	620006	Missbrauch von Titeln, Berufsbezeichnungen, Abzeichen	12	0	0	0	0	0	0	0	0	0	0	0	0	0	0
6	620007	Verwahrungsbruch	8	0	0	0	0	0	0	0	0	0	0	0	0	0	0
6	620009	Verstrickungsbruch, Siegelbruch	20	2	0	0	0	0	0	0	0	0	0	0	0	0	0
6	620011	Belohnung und Billigung von Straftaten	1	0	0	0	0	0	0	0	0	0	0	0	0	0	0
6	620013	Missbrauch von Notrufen und Beeinträchtigung von Unfallverhütungs- und Nothilfemitteln	261	23	1	0	2	0	2	0	0	0	0	1	1	0	0
6	620014	Verstoß gegen Weisung während Führungsaufsicht	81	2	0	0	0	0	0	0	0	0	0	0	0	0	0
6	620015	Verstoß gegen das Berufsverbot	1	0	0	0	0	0	0	0	0	0	0	0	0	0	0
4	621000	Widerstand gegen die Staatsgewalt §§ 111, 113, 114, 120, 121 StGB	788	103	0	1	5	5	5	2	1	1	2	1	0	0	3
6	621010	Öffentliche Aufforderung zu Straftaten	34	1	0	0	0	1	0	0	0	0	0	0	0	0	0
4	621020	Widerstand gegen Vollstreckungsbeamte	745	100	0	1	5	4	5	2	1	1	2	1	0	0	3
6	621021	Widerstand gegen Polizeivollzugsbeamte	731	98	0	1	5	4	5	2	1	1	2	1	0	0	2
6	621029	Widerstand gegen Vollstreckungsbeamte (ohne Polizeivollzugsbeamte)	16	2	0	0	0	0	0	0	0	0	0	0	0	0	1
6	621030	Widerstand gegen gleichgestellte Personen	7	2	0	0	0	0	0	0	0	0	0	0	0	0	0
6	621040	Gefangenenbefreiung	6	3	0	0	0	0	0	0	0	0	0	0	0	0	0
4	622000	Hausfriedensbruch §§ 123, 124 StGB	2.683	374	4	4	23	2	13	3	3	5	2	8	2	3	5
64	622100	Hausfriedensbruch gemäß § 123 StGB	2.679	374	4	4	23	2	13	3	3	5	2	8	2	3	5
64	622200	Schwerer Hausfriedensbruch gemäß § 124 StGB	4	0	0	0	0	0	0	0	0	0	0	0	0	0	0
4	623000	Landfriedensbruch §§ 125, 125a StGB	264	79	0	1	0	1	2	0	0	0	0	0	0	0	0
6	623010	Landfriedensbruch gemäß § 125 StGB	162	21	0	1	0	1	2	0	0	0	0	0	0	0	0
6	623020	Besonders schwerer Landfriedensbruch gemäß § 125a StGB	108	62	0	0	0	0	0	0	0	0	0	0	0	0	0
4	624000	Vortäuschen einer Straftat § 145d StGB	357	23	0	1	0	0	1	1	0	0	0	0	0	1	0
6	624010	Vortäuschen einer Straftat gegen die sexuelle Selbstbestimmung	14	0	0	0	0	0	0	0	0	0	0	0	0	0	0
6	624079	Vortäuschen einer sonstigen Straftat	306	20	0	1	0	0	1	0	0	0	0	0	0	1	0
64	624100	Vortäuschen eines Raubes	14	1	0	0	0	0	0	0	0	0	0	0	0	0	0

	Schlüssel der Tat	Straftat	Täter insgesamt pro Deliktsschlüssel	Nicht-deutsche Täter pro Deliktsschlüssel	139 Lettland	422 Armenien	432 Vietnam	142 Litauen	430 Georgien	134 Griechenland	439 Iran, Islamische Republik	436 Indien	161 Spanien	151 Österreich	148 Niederlande	169 Belarus	146 Moldau, Republik
4	553200	Nachmachen, Verfälschen, Verschaffen, Feilhalten oder Überlassen falscher Zahlungskarten mit oder ohne Garantiefunktion, Schecks und Wechsel gemäß §§ 152a, 152b StGB	1	0	0	0	0	0	0	0	0	0	0	0	0	0	0
6	553210	Nachmachen, Verfälschen, Verschaffen, Feilhalten oder Überlassen falscher Zahlungskarten ohne Garantiefunktion, Schecks und Wechsel	1	0	0	0	0	0	0	0	0	0	0	0	0	0	0
4	560000	Insolvenzstraftaten §§ 283, 283a-d StGB	55	2	0	0	0	0	0	0	0	0	0	0	0	0	0
64	561000	Bankrott gemäß § 283 StGB	44	2	0	0	0	0	0	0	0	0	0	0	0	0	0
64	563000	Verletzung der Buchführungspflicht gemäß § 283b StGB	14	0	0	0	0	0	0	0	0	0	0	0	0	0	0
64	564000	Gläubigerbegünstigung gemäß § 283c StGB	1	0	0	0	0	0	0	0	0	0	0	0	0	0	0
4	600000	Sonstige Straftatbestände (StGB)	16.716	1.704	17	15	15	14	3	13	14	9	8	11	15	4	7
4	610000	Erpressung § 253 StGB	195	36	1	1	0	0	0	0	0	1	0	1	0	0	0
6	610001	Schutzgelderpressung	5	3	0	0	0	0	0	0	0	0	0	0	0	0	0
6	610079	Sonstige Erpressung	191	34	1	1	0	0	0	0	0	1	0	1	0	0	0
4	620000	Widerstand gegen die Staatsgewalt und Straftaten gegen die öffentliche Ordnung §§ 111, 113, 114, 120, 121, 123-127, 129, 130-134, 136, 138, 140, 145, 145a, 145c, 145d StGB	4.543	600	6	3	2	6	0	4	5	3	1	1	3	1	3
6	620001	Störung des öffentlichen Friedens durch Androhung von Straftaten	142	28	0	0	0	0	0	0	0	0	0	0	0	0	0
6	620004	Anleitung zu Straftaten	1	0	0	0	0	0	0	0	0	0	0	0	0	0	0
6	620005	Amtsanmaßung	21	0	0	0	0	0	0	0	0	0	0	0	0	0	0
6	620006	Missbrauch von Titeln, Berufsbezeichnungen, Abzeichen	12	0	0	0	0	0	0	0	0	0	0	0	0	0	0
6	620007	Verwahrungsbruch	8	0	0	0	0	0	0	0	0	0	0	0	0	0	0
6	620009	Verstrickungsbruch, Siegelbruch	20	2	0	0	0	0	0	0	0	0	0	0	0	0	0
6	620011	Belohnung und Billigung von Straftaten	1	0	0	0	0	0	0	0	0	0	0	0	0	0	0
6	620013	Missbrauch von Notrufen und Beeinträchtigung von Unfallverhütungs- und Nothilfemitteln	261	23	0	1	0	0	0	0	0	0	0	0	0	0	0
6	620014	Verstoß gegen Weisung während Führungsaufsicht	81	2	0	0	0	0	0	0	0	0	0	0	0	0	0
6	620015	Verstoß gegen das Berufsverbot	1	0	0	0	0	0	0	0	0	0	0	0	0	0	0
4	621000	Widerstand gegen die Staatsgewalt §§ 111, 113, 114, 120, 121 StGB	788	103	0	0	0	0	0	1	2	0	0	0	0	0	1
6	621010	Öffentliche Aufforderung zu Straftaten	34	1	0	0	0	0	0	0	0	0	0	0	0	0	0
4	621020	Widerstand gegen Vollstreckungsbeamte	745	100	0	0	0	0	0	1	2	0	0	0	0	0	0
6	621021	Widerstand gegen Polizeivollzugsbeamte	731	98	0	0	0	0	0	1	2	0	0	0	0	0	0
6	621029	Widerstand gegen Vollstreckungsbeamte (ohne Polizeivollzugsbeamte)	16	2	0	0	0	0	0	0	0	0	0	0	0	0	0
6	621030	Widerstand gegen gleichgestellte Personen	7	2	0	0	0	0	0	0	0	0	0	0	0	0	0
6	621040	Gefangenenbefreiung	6	3	0	0	0	0	0	0	0	0	0	0	0	0	1
4	622000	Hausfriedensbruch §§ 123, 124 StGB	2.683	374	4	2	2	6	0	2	1	3	1	1	2	1	2
64	622100	Hausfriedensbruch gemäß § 123 StGB	2.679	374	4	2	2	6	0	2	1	3	1	1	2	1	2
64	622200	Schwerer Hausfriedensbruch gemäß § 124 StGB	4	0	0	0	0	0	0	0	0	0	0	0	0	0	0
4	623000	Landfriedensbruch §§ 125, 125a StGB	264	79	0	0	0	0	0	0	2	0	0	0	1	0	0
6	623010	Landfriedensbruch gemäß § 125 StGB	162	21	0	0	0	0	0	0	0	0	0	0	1	0	0
6	623020	Besonders schwerer Landfriedensbruch gemäß § 125a StGB	108	62	0	0	0	0	0	0	2	0	0	0	0	0	0
4	624000	Vortäuschen einer Straftat § 145d StGB	357	23	2	0	0	0	0	1	0	0	0	0	0	0	0
6	624010	Vortäuschen einer Straftat gegen die sexuelle Selbstbestimmung	14	0	0	0	0	0	0	0	0	0	0	0	0	0	0
6	624079	Vortäuschen einer sonstigen Straftat	306	20	1	0	0	0	0	1	0	0	0	0	0	0	0
64	624100	Vortäuschen eines Raubes	14	1	1	0	0	0	0	0	0	0	0	0	0	0	0

	Schlüssel der Tat	Straftat	Täter insgesamt pro Deliktschlüssel	Nicht-deutsche Täter pro Deliktschlüssel	997 staatenlos	461 Pakistan	130 Kroatien	444 Kasachstan	451 Libanon	122 Bosnien und Herzegowina	225 Äthiopien	479 China	158 Schweiz	445 Jordanien	153 Portugal	129 Frankreich	261 Guinea
4	553200	Nachmachen, Verfälschen, Verschaffen, Feilhalten oder Überlassen falscher Zahlungskarten mit oder ohne Garantiefunktion, Schecks und Wechsel gemäß §§ 152a, 152b StGB	1	0	0	0	0	0	0	0	0	0	0	0	0	0	0
6	553210	Nachmachen, Verfälschen, Verschaffen, Feilhalten oder Überlassen falscher Zahlungskarten ohne Garantiefunktion, Schecks und Wechsel	1	0	0	0	0	0	0	0	0	0	0	0	0	0	0
4	560000	Insolvenzstraftaten §§ 283, 283a-d StGB	55	2	0	0	0	0	0	0	0	0	0	0	0	0	0
64	561000	Bankrott gemäß § 283 StGB	44	2	0	0	0	0	0	0	0	0	0	0	0	0	0
64	563000	Verletzung der Buchführungspflicht gemäß § 283b StGB	14	0	0	0	0	0	0	0	0	0	0	0	0	0	0
64	564000	Gläubigerbegünstigung gemäß § 283c StGB	1	0	0	0	0	0	0	0	0	0	0	0	0	0	0
4	600000	Sonstige Straftatbestände (StGB)	16.716	1.704	9	2	8	5	12	5	6	2	8	8	3	8	3
4	610000	Erpressung § 253 StGB	195	36	0	0	0	0	3	0	0	2	0	0	0	0	0
6	610001	Schutzgelderpressung	5	3	0	0	0	0	0	0	0	0	0	0	0	0	0
6	610079	Sonstige Erpressung	191	34	0	0	0	0	3	0	0	2	0	0	0	0	0
4	620000	Widerstand gegen die Staatsgewalt und Straftaten gegen die öffentliche Ordnung §§ 111, 113, 114, 120, 121, 123-127, 129, 130-134, 136, 138, 140, 145, 145a, 145c, 145d StGB	4.543	600	3	0	2	4	5	1	1	0	1	0	2	7	1
6	620001	Störung des öffentlichen Friedens durch Androhung von Straftaten	142	28	0	0	0	0	0	0	0	0	0	0	0	0	0
6	620004	Anleitung zu Straftaten	1	0	0	0	0	0	0	0	0	0	0	0	0	0	0
6	620005	Amtsanmaßung	21	0	0	0	0	0	0	0	0	0	0	0	0	0	0
6	620006	Missbrauch von Titeln, Berufsbezeichnungen, Abzeichen	12	0	0	0	0	0	0	0	0	0	0	0	0	0	0
6	620007	Verwahrungsbruch	8	0	0	0	0	0	0	0	0	0	0	0	0	0	0
6	620009	Verstrickungsbruch, Siegelbruch	20	2	0	0	0	0	0	0	0	0	0	0	0	0	0
6	620011	Belohnung und Billigung von Straftaten	1	0	0	0	0	0	0	0	0	0	0	0	0	0	0
6	620013	Missbrauch von Notrufen und Beeinträchtigung von Unfallverhütungs- und Nothilfemitteln	261	23	0	0	0	1	0	0	0	0	0	0	1	0	0
6	620014	Verstoß gegen Weisung während Führungsaufsicht	81	2	0	0	0	0	1	0	0	0	0	0	0	0	0
6	620015	Verstoß gegen das Berufsverbot	1	0	0	0	0	0	0	0	0	0	0	0	0	0	0
4	621000	Widerstand gegen die Staatsgewalt §§ 111, 113, 114, 120, 121 StGB	788	103	0	0	0	1	0	0	0	0	0	0	0	0	0
6	621010	Öffentliche Aufforderung zu Straftaten	34	1	0	0	0	0	0	0	0	0	0	0	0	0	0
4	621020	Widerstand gegen Vollstreckungsbeamte	745	100	0	0	0	1	0	0	0	0	0	0	0	0	0
6	621021	Widerstand gegen Polizeivollzugsbeamte	731	98	0	0	0	1	0	0	0	0	0	0	0	0	0
6	621029	Widerstand gegen Vollstreckungsbeamte (ohne Polizeivollzugsbeamte)	16	2	0	0	0	0	0	0	0	0	0	0	0	0	0
6	621030	Widerstand gegen gleichgestellte Personen	7	2	0	0	0	0	0	0	0	0	0	0	0	0	0
6	621040	Gefangenenbefreiung	6	3	0	0	0	0	0	0	0	0	0	0	0	0	0
4	622000	Hausfriedensbruch §§ 123, 124 StGB	2.683	374	3	0	2	2	2	1	1	0	0	0	1	7	0
64	622100	Hausfriedensbruch gemäß § 123 StGB	2.679	374	3	0	2	2	2	1	1	0	0	0	1	7	0
64	622200	Schwerer Hausfriedensbruch gemäß § 124 StGB	4	0	0	0	0	0	0	0	0	0	0	0	0	0	0
4	623000	Landfriedensbruch §§ 125, 125a StGB	264	79	0	0	0	0	0	0	0	0	0	0	0	0	0
6	623010	Landfriedensbruch gemäß § 125 StGB	162	21	0	0	0	0	0	0	0	0	0	0	0	0	0
6	623020	Besonders schwerer Landfriedensbruch gemäß § 125a StGB	108	62	0	0	0	0	0	0	0	0	0	0	0	0	0
4	624000	Vortäuschen einer Straftat § 145d StGB	357	23	0	0	0	1	1	0	0	0	0	0	0	0	1
6	624010	Vortäuschen einer Straftat gegen die sexuelle Selbstbestimmung	14	0	0	0	0	0	0	0	0	0	0	0	0	0	0
6	624079	Vortäuschen einer sonstigen Straftat	306	20	0	0	0	1	0	0	0	0	0	0	0	0	1
64	624100	Vortäuschen eines Raubes	14	1	0	0	0	0	0	0	0	0	0	0	0	0	0

	Schlüssel der Tat	Straftat	Täter insgesamt pro Deliktschlüssel	Nicht-deutsche Täter pro Deliktschlüssel	368 Vereinigte Staaten von Amerika (USA)	287 Ägypten	476 Thailand	232 Nigeria	131 Slowenien	327 Brasilien	351 Kuba	441 Israel	168 Verein. Königreich Großbritannien/Nordirland	229 Benin	231 Cote d'Ivoire (Elfenbeinküste)	335 Dominikanische Republik	124 Belgien
4	553200	Nachmachen, Verfälschen, Verschaffen, Feilhalten oder Überlassen falscher Zahlungskarten mit oder ohne Garantiefunktion, Schecks und Wechsel gemäß §§ 152a, 152b StGB	1	0	0	0	0	0	0	0	0	0	0	0	0	0	0
6	553210	Nachmachen, Verfälschen, Verschaffen, Feilhalten oder Überlassen falscher Zahlungskarten ohne Garantiefunktion, Schecks und Wechsel	1	0	0	0	0	0	0	0	0	0	0	0	0	0	0
4	560000	Insolvenzstraftaten §§ 283, 283a-d StGB	55	2	0	0	0	0	0	0	0	0	0	0	0	0	0
64	561000	Bankrott gemäß § 283 StGB	44	2	0	0	0	0	0	0	0	0	0	0	0	0	0
64	563000	Verletzung der Buchführungspflicht gemäß § 283b StGB	14	0	0	0	0	0	0	0	0	0	0	0	0	0	0
64	564000	Gläubigerbegünstigung gemäß § 283c StGB	1	0	0	0	0	0	0	0	0	0	0	0	0	0	0
4	600000	Sonstige Straftatbestände (StGB)	16.716	1.704	1	4	4	6	0	2	1	1	2	2	2	2	1
4	610000	Erpressung § 253 StGB	195	36	0	0	0	0	0	0	0	0	0	0	0	0	0
6	610001	Schutzgelderpressung	5	3	0	0	0	0	0	0	0	0	0	0	0	0	0
6	610079	Sonstige Erpressung	191	34	0	0	0	0	0	0	0	0	0	0	0	0	0
4	620000	Widerstand gegen die Staatsgewalt und Straftaten gegen die öffentliche Ordnung §§ 111, 113, 114, 120, 121, 123-127, 129, 130-134, 136, 138, 140, 145, 145a, 145c, 145d StGB	4.543	600	0	1	2	2	0	0	0	1	2	1	0	1	0
6	620001	Störung des öffentlichen Friedens durch Androhung von Straftaten	142	28	0	0	0	0	0	0	0	0	0	0	0	0	0
6	620004	Anleitung zu Straftaten	1	0	0	0	0	0	0	0	0	0	0	0	0	0	0
6	620005	Amtsanmaßung	21	0	0	0	0	0	0	0	0	0	0	0	0	0	0
6	620006	Missbrauch von Titeln, Berufsbezeichnungen, Abzeichen	12	0	0	0	0	0	0	0	0	0	0	0	0	0	0
6	620007	Verwahrungsbruch	8	0	0	0	0	0	0	0	0	0	0	0	0	0	0
6	620009	Verstrickungsbruch, Siegelbruch	20	2	0	0	0	0	0	0	0	0	0	0	0	0	0
6	620011	Belohnung und Billigung von Straftaten	1	0	0	0	0	0	0	0	0	0	0	0	0	0	0
6	620013	Missbrauch von Notrufen und Beeinträchtigung von Unfallverhütungs- und Nothilfemitteln	261	23	0	0	0	0	0	0	0	0	0	0	0	0	0
6	620014	Verstoß gegen Weisung während Führungsaufsicht	81	2	0	0	0	0	0	0	0	1	0	0	0	0	0
6	620015	Verstoß gegen das Berufsverbot	1	0	0	0	0	0	0	0	0	0	0	0	0	0	0
4	621000	Widerstand gegen die Staatsgewalt §§ 111, 113, 114, 120, 121 StGB	788	103	0	0	0	0	0	0	0	0	0	0	0	0	0
6	621010	Öffentliche Aufforderung zu Straftaten	34	1	0	0	0	0	0	0	0	0	0	0	0	0	0
4	621020	Widerstand gegen Vollstreckungsbeamte	745	100	0	0	0	0	0	0	0	0	0	0	0	0	0
6	621021	Widerstand gegen Polizeivollzugsbeamte	731	98	0	0	0	0	0	0	0	0	0	0	0	0	0
6	621029	Widerstand gegen Vollstreckungsbeamte (ohne Polizeivollzugsbeamte)	16	2	0	0	0	0	0	0	0	0	0	0	0	0	0
6	621030	Widerstand gegen gleichgestellte Personen	7	2	0	0	0	0	0	0	0	0	0	0	0	0	0
6	621040	Gefangenenbefreiung	6	3	0	0	0	0	0	0	0	0	0	0	0	0	0
4	622000	Hausfriedensbruch §§ 123, 124 StGB	2.683	374	0	1	2	2	0	0	0	0	2	1	0	1	0
64	622100	Hausfriedensbruch gemäß § 123 StGB	2.679	374	0	1	2	2	0	0	0	0	2	1	0	1	0
64	622200	Schwerer Hausfriedensbruch gemäß § 124 StGB	4	0	0	0	0	0	0	0	0	0	0	0	0	0	0
4	623000	Landfriedensbruch §§ 125, 125a StGB	264	79	0	0	0	0	0	0	0	0	0	0	0	0	0
6	623010	Landfriedensbruch gemäß § 125 StGB	162	21	0	0	0	0	0	0	0	0	0	0	0	0	0
6	623020	Besonders schwerer Landfriedensbruch gemäß § 125a StGB	108	62	0	0	0	0	0	0	0	0	0	0	0	0	0
4	624000	Vortäuschen einer Straftat § 145d StGB	357	23	0	0	0	0	0	0	0	0	0	0	0	0	0
6	624010	Vortäuschen einer Straftat gegen die sexuelle Selbstbestimmung	14	0	0	0	0	0	0	0	0	0	0	0	0	0	0
6	624079	Vortäuschen einer sonstigen Straftat	306	20	0	0	0	0	0	0	0	0	0	0	0	0	0
64	624100	Vortäuschen eines Raubes	14	1	0	0	0	0	0	0	0	0	0	0	0	0	0

	Schlüssel der Tat	Straftat	Täter insgesamt pro Deliktsschlüssel	Nicht-deutsche Täter pro Deliktsschlüssel	238 Ghana	262 Kamerun	277 Sudan	140 Montenegro	243 Kenia	272 Sierra Leone	477 Usbekistan	254 Mosambik	367 Venezuela	460 Bangladesch	127 Estland	247 Liberia	431 Sri Lanka
4	553200	Nachmachen, Verfälschen, Verschaffen, Feilhalten oder Überlassen falscher Zahlungskarten mit oder ohne Garantiefunktion, Schecks und Wechsel gemäß §§ 152a, 152b StGB	1	0	0	0	0	0	0	0	0	0	0	0	0	0	0
6	553210	Nachmachen, Verfälschen, Verschaffen, Feilhalten oder Überlassen falscher Zahlungskarten ohne Garantiefunktion, Schecks und Wechsel	1	0	0	0	0	0	0	0	0	0	0	0	0	0	0
4	560000	Insolvenzstraftaten §§ 283, 283a-d StGB	55	2	0	0	0	0	0	0	0	0	0	0	0	0	0
64	561000	Bankrott gemäß § 283 StGB	44	2	0	0	0	0	0	0	0	0	0	0	0	0	0
64	563000	Verletzung der Buchführungspflicht gemäß § 283b StGB	14	0	0	0	0	0	0	0	0	0	0	0	0	0	0
64	564000	Gläubigerbegünstigung gemäß § 283c StGB	1	0	0	0	0	0	0	0	0	0	0	0	0	0	0
4	600000	Sonstige Straftatbestände (StGB)	16.716	1.704	2	1	0	2	3	0	1	0	2	1	2	0	0
4	610000	Erpressung § 253 StGB	195	36	0	0	0	0	0	0	0	0	0	0	0	0	0
6	610001	Schutzgelderpressung	5	3	0	0	0	0	0	0	0	0	0	0	0	0	0
6	610079	Sonstige Erpressung	191	34	0	0	0	0	0	0	0	0	0	0	0	0	0
4	620000	Widerstand gegen die Staatsgewalt und Straftaten gegen die öffentliche Ordnung §§ 111, 113, 114, 120, 121, 123-127, 129, 130-134, 136, 138, 140, 145, 145a, 145c, 145d StGB	4.543	600	1	1	0	1	0	0	1	0	2	0	0	0	0
6	620001	Störung des öffentlichen Friedens durch Androhung von Straftaten	142	28	0	0	0	0	0	0	0	0	0	0	0	0	0
6	620004	Anleitung zu Straftaten	1	0	0	0	0	0	0	0	0	0	0	0	0	0	0
6	620005	Amtsnahe	21	0	0	0	0	0	0	0	0	0	0	0	0	0	0
6	620006	Missbrauch von Titeln, Berufsbezeichnungen, Abzeichen	12	0	0	0	0	0	0	0	0	0	0	0	0	0	0
6	620007	Verwahrungsbruch	8	0	0	0	0	0	0	0	0	0	0	0	0	0	0
6	620009	Verstrickungsbruch, Siegelbruch	20	2	0	0	0	0	0	0	1	0	0	0	0	0	0
6	620011	Belohnung und Billigung von Straftaten	1	0	0	0	0	0	0	0	0	0	0	0	0	0	0
6	620013	Missbrauch von Notrufen und Beeinträchtigung von Unfallverhütungs- und Nothilfemitteln	261	23	1	0	0	0	0	0	0	0	0	0	0	0	0
6	620014	Verstoß gegen Weisung während Führungsaufsicht	81	2	0	0	0	0	0	0	0	0	0	0	0	0	0
6	620015	Verstoß gegen das Berufsverbot	1	0	0	0	0	0	0	0	0	0	0	0	0	0	0
4	621000	Widerstand gegen die Staatsgewalt §§ 111, 113, 114, 120, 121 StGB	788	103	0	0	0	0	0	0	0	0	1	0	0	0	0
6	621010	Öffentliche Aufforderung zu Straftaten	34	1	0	0	0	0	0	0	0	0	0	0	0	0	0
4	621020	Widerstand gegen Vollstreckungsbeamte	745	100	0	0	0	0	0	0	0	0	1	0	0	0	0
6	621021	Widerstand gegen Polizeivollzugsbeamte	731	98	0	0	0	0	0	0	0	0	1	0	0	0	0
6	621029	Widerstand gegen Vollstreckungsbeamte (ohne Polizeivollzugsbeamte)	16	2	0	0	0	0	0	0	0	0	0	0	0	0	0
6	621030	Widerstand gegen gleichgestellte Personen	7	2	0	0	0	0	0	0	0	0	0	0	0	0	0
6	621040	Gefangenenbefreiung	6	3	0	0	0	0	0	0	0	0	0	0	0	0	0
4	622000	Hausfriedensbruch §§ 123, 124 StGB	2.683	374	0	1	0	1	0	0	0	0	1	0	0	0	0
64	622100	Hausfriedensbruch gemäß § 123 StGB	2.679	374	0	1	0	1	0	0	0	0	1	0	0	0	0
64	622200	Schwerer Hausfriedensbruch gemäß § 124 StGB	4	0	0	0	0	0	0	0	0	0	0	0	0	0	0
4	623000	Landfriedensbruch §§ 125, 125a StGB	264	79	0	0	0	0	0	0	0	0	0	0	0	0	0
6	623010	Landfriedensbruch gemäß § 125 StGB	162	21	0	0	0	0	0	0	0	0	0	0	0	0	0
6	623020	Besonders schwerer Landfriedensbruch gemäß § 125a StGB	108	62	0	0	0	0	0	0	0	0	0	0	0	0	0
4	624000	Vortäuschen einer Straftat § 145d StGB	357	23	0	0	0	0	0	0	0	0	0	0	0	0	0
6	624010	Vortäuschen einer Straftat gegen die sexuelle Selbstbestimmung	14	0	0	0	0	0	0	0	0	0	0	0	0	0	0
6	624079	Vortäuschen einer sonstigen Straftat	306	20	0	0	0	0	0	0	0	0	0	0	0	0	0
64	624100	Vortäuschen eines Raubes	14	1	0	0	0	0	0	0	0	0	0	0	0	0	0

	Schlüssel der Tat	Straftat	Täter insgesamt pro Deliktsschlüssel	Nicht-deutsche Täter pro Deliktsschlüssel	458 Nepal	462 Philippinen	128 Finnland	135 Irland	237 Gambia	251 Mali	259 Guinea-Bissau	348 Kanada	353 Mexiko	421 Jemen	450 Kirgisistan	457 Mongolei	470 Tadschikistan
4	553200	Nachmachen, Verfälschen, Verschaffen, Feilhalten oder Überlassen falscher Zahlungskarten mit oder ohne Garantiefunktion, Schecks und Wechsel gemäß §§ 152a, 152b StGB	1	0	0	0	0	0	0	0	0	0	0	0	0	0	0
6	553210	Nachmachen, Verfälschen, Verschaffen, Feilhalten oder Überlassen falscher Zahlungskarten ohne Garantiefunktion, Schecks und Wechsel	1	0	0	0	0	0	0	0	0	0	0	0	0	0	0
4	560000	Insolvenzstraftaten §§ 283, 283a-d StGB	55	2	0	0	0	0	0	0	0	0	0	0	0	0	0
64	561000	Bankrott gemäß § 283 StGB	44	2	0	0	0	0	0	0	0	0	0	0	0	0	0
64	563000	Verletzung der Buchführungspflicht gemäß § 283b StGB	14	0	0	0	0	0	0	0	0	0	0	0	0	0	0
64	564000	Gläubigerbegünstigung gemäß § 283c StGB	1	0	0	0	0	0	0	0	0	0	0	0	0	0	0
4	600000	Sonstige Straftatbestände (StGB)	16.716	1.704	0	0	1	1	1	0	0	1	0	0	2	0	1
4	610000	Erpressung § 253 StGB	195	36	0	0	0	0	0	0	0	0	0	0	0	0	0
6	610001	Schutzgelderpressung	5	3	0	0	0	0	0	0	0	0	0	0	0	0	0
6	610079	Sonstige Erpressung	191	34	0	0	0	0	0	0	0	0	0	0	0	0	0
4	620000	Widerstand gegen die Staatsgewalt und Straftaten gegen die öffentliche Ordnung §§ 111, 113, 114, 120, 121, 123-127, 129, 130-134, 136, 138, 140, 145, 145a, 145c, 145d StGB	4.543	600	0	0	0	0	1	0	0	0	0	0	1	0	0
6	620001	Störung des öffentlichen Friedens durch Androhung von Straftaten	142	28	0	0	0	0	0	0	0	0	0	0	0	0	0
6	620004	Anleitung zu Straftaten	1	0	0	0	0	0	0	0	0	0	0	0	0	0	0
6	620005	Amtsnahe	21	0	0	0	0	0	0	0	0	0	0	0	0	0	0
6	620006	Missbrauch von Titeln, Berufsbezeichnungen, Abzeichen	12	0	0	0	0	0	0	0	0	0	0	0	0	0	0
6	620007	Verwahrungsbruch	8	0	0	0	0	0	0	0	0	0	0	0	0	0	0
6	620009	Verstrickungsbruch, Siegelbruch	20	2	0	0	0	0	0	0	0	0	0	0	0	0	0
6	620011	Belohnung und Billigung von Straftaten	1	0	0	0	0	0	0	0	0	0	0	0	0	0	0
6	620013	Missbrauch von Notrufen und Beeinträchtigung von Unfallverhütungs- und Nothilfemitteln	261	23	0	0	0	0	0	0	0	0	0	0	0	0	0
6	620014	Verstoß gegen Weisung während Führungsaufsicht	81	2	0	0	0	0	0	0	0	0	0	0	0	0	0
6	620015	Verstoß gegen das Berufsverbot	1	0	0	0	0	0	0	0	0	0	0	0	0	0	0
4	621000	Widerstand gegen die Staatsgewalt §§ 111, 113, 114, 120, 121 StGB	788	103	0	0	0	0	1	0	0	0	0	0	0	0	0
6	621010	Öffentliche Aufforderung zu Straftaten	34	1	0	0	0	0	0	0	0	0	0	0	0	0	0
4	621020	Widerstand gegen Vollstreckungsbeamte	745	100	0	0	0	0	1	0	0	0	0	0	0	0	0
6	621021	Widerstand gegen Polizeivollzugsbeamte	731	98	0	0	0	0	1	0	0	0	0	0	0	0	0
6	621029	Widerstand gegen Vollstreckungsbeamte (ohne Polizeivollzugsbeamte)	16	2	0	0	0	0	0	0	0	0	0	0	0	0	0
6	621030	Widerstand gegen gleichgestellte Personen	7	2	0	0	0	0	0	0	0	0	0	0	0	0	0
6	621040	Gefangenenbefreiung	6	3	0	0	0	0	0	0	0	0	0	0	0	0	0
4	622000	Hausfriedensbruch §§ 123, 124 StGB	2.683	374	0	0	0	0	0	0	0	0	0	0	1	0	0
64	622100	Hausfriedensbruch gemäß § 123 StGB	2.679	374	0	0	0	0	0	0	0	0	0	0	1	0	0
64	622200	Schwerer Hausfriedensbruch gemäß § 124 StGB	4	0	0	0	0	0	0	0	0	0	0	0	0	0	0
4	623000	Landfriedensbruch §§ 125, 125a StGB	264	79	0	0	0	0	0	0	0	0	0	0	0	0	0
6	623010	Landfriedensbruch gemäß § 125 StGB	162	21	0	0	0	0	0	0	0	0	0	0	0	0	0
6	623020	Besonders schwerer Landfriedensbruch gemäß § 125a StGB	108	62	0	0	0	0	0	0	0	0	0	0	0	0	0
4	624000	Vortäuschen einer Straftat § 145d StGB	357	23	0	0	0	0	0	0	0	0	0	0	0	0	0
6	624010	Vortäuschen einer Straftat gegen die sexuelle Selbstbestimmung	14	0	0	0	0	0	0	0	0	0	0	0	0	0	0
6	624079	Vortäuschen einer sonstigen Straftat	306	20	0	0	0	0	0	0	0	0	0	0	0	0	0
64	624100	Vortäuschen eines Raubes	14	1	0	0	0	0	0	0	0	0	0	0	0	0	0

	Schlüssel der Tat	Straftat	Täter insgesamt pro Deliktsschlüssel	Nicht-deutsche Täter pro Deliktsschlüssel	471 Turkmenistan	126 Dänemark	143 Luxemburg	223 Angola	245 Kongo	246 Demokratische Republik Kongo	255 Niger	258 Burkina Faso	263 Südafrika	286 Uganda	361 Peru	467 Korea (Republik)	136 Island
4	553200	Nachmachen, Verfälschen, Verschaffen, Feilhalten oder Überlassen falscher Zahlungskarten mit oder ohne Garantiefunktion, Schecks und Wechsel gemäß §§ 152a, 152b StGB	1	0	0	0	0	0	0	0	0	0	0	0	0	0	0
6	553210	Nachmachen, Verfälschen, Verschaffen, Feilhalten oder Überlassen falscher Zahlungskarten ohne Garantiefunktion, Schecks und Wechsel	1	0	0	0	0	0	0	0	0	0	0	0	0	0	0
4	560000	Insolvenzstraftaten §§ 283, 283a-d StGB	55	2	0	0	0	0	0	0	0	0	0	0	0	0	0
64	561000	Bankrott gemäß § 283 StGB	44	2	0	0	0	0	0	0	0	0	0	0	0	0	0
64	563000	Verletzung der Buchführungspflicht gemäß § 283b StGB	14	0	0	0	0	0	0	0	0	0	0	0	0	0	0
64	564000	Gläubigerbegünstigung gemäß § 283c StGB	1	0	0	0	0	0	0	0	0	0	0	0	0	0	0
4	600000	Sonstige Straftatbestände (StGB)	16.716	1.704	0	1	0	0	1	0	1	1	0	0	0	1	1
4	610000	Erpressung § 253 StGB	195	36	0	0	0	0	0	0	0	0	0	0	0	0	0
6	610001	Schutzgelderpressung	5	3	0	0	0	0	0	0	0	0	0	0	0	0	0
6	610079	Sonstige Erpressung	191	34	0	0	0	0	0	0	0	0	0	0	0	0	0
4	620000	Widerstand gegen die Staatsgewalt und Straftaten gegen die öffentliche Ordnung §§ 111, 113, 114, 120, 121, 123-127, 129, 130-134, 136, 138, 140, 145, 145a, 145c, 145d StGB	4.543	600	0	0	0	0	0	0	0	1	0	0	0	0	0
6	620001	Störung des öffentlichen Friedens durch Androhung von Straftaten	142	28	0	0	0	0	0	0	0	0	0	0	0	0	0
6	620004	Anleitung zu Straftaten	1	0	0	0	0	0	0	0	0	0	0	0	0	0	0
6	620005	Amtsanmaßung	21	0	0	0	0	0	0	0	0	0	0	0	0	0	0
6	620006	Missbrauch von Titeln, Berufsbezeichnungen, Abzeichen	12	0	0	0	0	0	0	0	0	0	0	0	0	0	0
6	620007	Verwahrungsbruch	8	0	0	0	0	0	0	0	0	0	0	0	0	0	0
6	620009	Verstrickungsbruch, Siegelbruch	20	2	0	0	0	0	0	0	0	0	0	0	0	0	0
6	620011	Belohnung und Billigung von Straftaten	1	0	0	0	0	0	0	0	0	0	0	0	0	0	0
6	620013	Missbrauch von Notrufen und Beeinträchtigung von Unfallverhütungs- und Nothilfemitteln	261	23	0	0	0	0	0	0	0	0	0	0	0	0	0
6	620014	Verstoß gegen Weisung während Führungsaufsicht	81	2	0	0	0	0	0	0	0	0	0	0	0	0	0
6	620015	Verstoß gegen das Berufsverbot	1	0	0	0	0	0	0	0	0	0	0	0	0	0	0
4	621000	Widerstand gegen die Staatsgewalt §§ 111, 113, 114, 120, 121 StGB	788	103	0	0	0	0	0	0	0	0	0	0	0	0	0
6	621010	Öffentliche Aufforderung zu Straftaten	34	1	0	0	0	0	0	0	0	0	0	0	0	0	0
4	621020	Widerstand gegen Vollstreckungsbeamte	745	100	0	0	0	0	0	0	0	0	0	0	0	0	0
6	621021	Widerstand gegen Polizeivollzugsbeamte	731	98	0	0	0	0	0	0	0	0	0	0	0	0	0
6	621029	Widerstand gegen Vollstreckungsbeamte (ohne Polizeivollzugsbeamte)	16	2	0	0	0	0	0	0	0	0	0	0	0	0	0
6	621030	Widerstand gegen gleichgestellte Personen	7	2	0	0	0	0	0	0	0	0	0	0	0	0	0
6	621040	Gefangenenbefreiung	6	3	0	0	0	0	0	0	0	0	0	0	0	0	0
4	622000	Hausfriedensbruch §§ 123, 124 StGB	2.683	374	0	0	0	0	0	0	0	1	0	0	0	0	0
64	622100	Hausfriedensbruch gemäß § 123 StGB	2.679	374	0	0	0	0	0	0	0	1	0	0	0	0	0
64	622200	Schwerer Hausfriedensbruch gemäß § 124 StGB	4	0	0	0	0	0	0	0	0	0	0	0	0	0	0
4	623000	Landfriedensbruch §§ 125, 125a StGB	264	79	0	0	0	0	0	0	0	0	0	0	0	0	0
6	623010	Landfriedensbruch gemäß § 125 StGB	162	21	0	0	0	0	0	0	0	0	0	0	0	0	0
6	623020	Besonders schwerer Landfriedensbruch gemäß § 125a StGB	108	62	0	0	0	0	0	0	0	0	0	0	0	0	0
4	624000	Vortäuschen einer Straftat § 145d StGB	357	23	0	0	0	0	0	0	0	0	0	0	0	0	0
6	624010	Vortäuschen einer Straftat gegen die sexuelle Selbstbestimmung	14	0	0	0	0	0	0	0	0	0	0	0	0	0	0
6	624079	Vortäuschen einer sonstigen Straftat	306	20	0	0	0	0	0	0	0	0	0	0	0	0	0
64	624100	Vortäuschen eines Raubes	14	1	0	0	0	0	0	0	0	0	0	0	0	0	0

	Schlüssel der Tat	Straftat	Täter insgesamt pro Deliktschlüssel	Nicht-deutsche Täter pro Deliktschlüssel	157 Schweden	181 Zypern	233 Simbabwe	249 Madagaskar	265 Ruanda	269 Senegal	274 Äquatorialguinea	283 Togo	284 Tschad	323 Argentinien	336 Ecuador	346 Haiti	354 Nicaragua
4	553200	Nachmachen, Verfälschen, Verschaffen, Feilhalten oder Überlassen falscher Zahlungskarten mit oder ohne Garantiefunktion, Schecks und Wechsel gemäß §§ 152a, 152b StGB	1	0	0	0	0	0	0	0	0	0	0	0	0	0	0
6	553210	Nachmachen, Verfälschen, Verschaffen, Feilhalten oder Überlassen falscher Zahlungskarten ohne Garantiefunktion, Schecks und Wechsel	1	0	0	0	0	0	0	0	0	0	0	0	0	0	0
4	560000	Insolvenzstraftaten §§ 283, 283a-d StGB	55	2	0	0	0	0	0	0	0	0	0	0	0	0	0
64	561000	Bankrott gemäß § 283 StGB	44	2	0	0	0	0	0	0	0	0	0	0	0	0	0
64	563000	Verletzung der Buchführungspflicht gemäß § 283b StGB	14	0	0	0	0	0	0	0	0	0	0	0	0	0	0
64	564000	Gläubigerbegünstigung gemäß § 283c StGB	1	0	0	0	0	0	0	0	0	0	0	0	0	0	0
4	600000	Sonstige Straftatbestände (StGB)	16.716	1.704	0	0	1	0	0	0	0	0	0	0	0	0	0
4	610000	Erpressung § 253 StGB	195	36	0	0	0	0	0	0	0	0	0	0	0	0	0
6	610001	Schutzgelderpressung	5	3	0	0	0	0	0	0	0	0	0	0	0	0	0
6	610079	Sonstige Erpressung	191	34	0	0	0	0	0	0	0	0	0	0	0	0	0
4	620000	Widerstand gegen die Staatsgewalt und Straftaten gegen die öffentliche Ordnung §§ 111, 113, 114, 120, 121, 123-127, 129, 130-134, 136, 138, 140, 145, 145a, 145c, 145d StGB	4.543	600	0	0	1	0	0	0	0	0	0	0	0	0	0
6	620001	Störung des öffentlichen Friedens durch Androhung von Straftaten	142	28	0	0	1	0	0	0	0	0	0	0	0	0	0
6	620004	Anleitung zu Straftaten	1	0	0	0	0	0	0	0	0	0	0	0	0	0	0
6	620005	Amtsnahe	21	0	0	0	0	0	0	0	0	0	0	0	0	0	0
6	620006	Missbrauch von Titeln, Berufsbezeichnungen, Abzeichen	12	0	0	0	0	0	0	0	0	0	0	0	0	0	0
6	620007	Verwahrungsbruch	8	0	0	0	0	0	0	0	0	0	0	0	0	0	0
6	620009	Verstrickungsbruch, Siegelbruch	20	2	0	0	0	0	0	0	0	0	0	0	0	0	0
6	620011	Belohnung und Billigung von Straftaten	1	0	0	0	0	0	0	0	0	0	0	0	0	0	0
6	620013	Missbrauch von Notrufen und Beeinträchtigung von Unfallverhütungs- und Nothilfemitteln	261	23	0	0	0	0	0	0	0	0	0	0	0	0	0
6	620014	Verstoß gegen Weisung während Führungsaufsicht	81	2	0	0	0	0	0	0	0	0	0	0	0	0	0
6	620015	Verstoß gegen das Berufsverbot	1	0	0	0	0	0	0	0	0	0	0	0	0	0	0
4	621000	Widerstand gegen die Staatsgewalt §§ 111, 113, 114, 120, 121 StGB	788	103	0	0	0	0	0	0	0	0	0	0	0	0	0
6	621010	Öffentliche Aufforderung zu Straftaten	34	1	0	0	0	0	0	0	0	0	0	0	0	0	0
4	621020	Widerstand gegen Vollstreckungsbeamte	745	100	0	0	0	0	0	0	0	0	0	0	0	0	0
6	621021	Widerstand gegen Polizeivollzugsbeamte	731	98	0	0	0	0	0	0	0	0	0	0	0	0	0
6	621029	Widerstand gegen Vollstreckungsbeamte (ohne Polizeivollzugsbeamte)	16	2	0	0	0	0	0	0	0	0	0	0	0	0	0
6	621030	Widerstand gegen gleichgestellte Personen	7	2	0	0	0	0	0	0	0	0	0	0	0	0	0
6	621040	Gefangenenbefreiung	6	3	0	0	0	0	0	0	0	0	0	0	0	0	0
4	622000	Hausfriedensbruch §§ 123, 124 StGB	2.683	374	0	0	0	0	0	0	0	0	0	0	0	0	0
64	622100	Hausfriedensbruch gemäß § 123 StGB	2.679	374	0	0	0	0	0	0	0	0	0	0	0	0	0
64	622200	Schwerer Hausfriedensbruch gemäß § 124 StGB	4	0	0	0	0	0	0	0	0	0	0	0	0	0	0
4	623000	Landfriedensbruch §§ 125, 125a StGB	264	79	0	0	0	0	0	0	0	0	0	0	0	0	0
6	623010	Landfriedensbruch gemäß § 125 StGB	162	21	0	0	0	0	0	0	0	0	0	0	0	0	0
6	623020	Besonders schwerer Landfriedensbruch gemäß § 125a StGB	108	62	0	0	0	0	0	0	0	0	0	0	0	0	0
4	624000	Vortäuschen einer Straftat § 145d StGB	357	23	0	0	0	0	0	0	0	0	0	0	0	0	0
6	624010	Vortäuschen einer Straftat gegen die sexuelle Selbstbestimmung	14	0	0	0	0	0	0	0	0	0	0	0	0	0	0
6	624079	Vortäuschen einer sonstigen Straftat	306	20	0	0	0	0	0	0	0	0	0	0	0	0	0
64	624100	Vortäuschen eines Raubes	14	1	0	0	0	0	0	0	0	0	0	0	0	0	0

	Schlüssel der Tat	Straftat	Täter insgesamt pro Deliktschlüssel	Nicht-deutsche Täter pro Deliktschlüssel	359 Paraguay	434 Korea (Demokratische Volksrepublik)	437 Indonesien	446 Kambodscha	447 Katar	469 Vereinigte Arabische Emirate	472 Saudi-Arabien	523 Australien	545 Mikronesien, Föderierte Staaten von	999 ohne Angabe
4	553200	Nachmachen, Verfälschen, Verschaffen, Feilhalten oder Überlassen falscher Zahlungskarten mit oder ohne Garantiefunktion, Schecks und Wechsel gemäß §§ 152a, 152b StGB	1	0	0	0	0	0	0	0	0	0	0	0
6	553210	Nachmachen, Verfälschen, Verschaffen, Feilhalten oder Überlassen falscher Zahlungskarten ohne Garantiefunktion, Schecks und Wechsel	1	0	0	0	0	0	0	0	0	0	0	0
4	560000	Insolvenzstraftaten §§ 283, 283a-d StGB	55	2	0	0	0	0	0	0	0	0	0	0
64	561000	Bankrott gemäß § 283 StGB	44	2	0	0	0	0	0	0	0	0	0	0
64	563000	Verletzung der Buchführungspflicht gemäß § 283b StGB	14	0	0	0	0	0	0	0	0	0	0	0
64	564000	Gläubigerbegünstigung gemäß § 283c StGB	1	0	0	0	0	0	0	0	0	0	0	0
4	600000	Sonstige Straftatbestände (StGB)	16.716	1.704	0	0	0	0	0	0	0	0	0	0
4	610000	Erpressung § 253 StGB	195	36	0	0	0	0	0	0	0	0	0	0
6	610001	Schutzgelderpressung	5	3	0	0	0	0	0	0	0	0	0	0
6	610079	Sonstige Erpressung	191	34	0	0	0	0	0	0	0	0	0	0
4	620000	Widerstand gegen die Staatsgewalt und Straftaten gegen die öffentliche Ordnung §§ 111, 113, 114, 120, 121, 123-127, 129, 130-134, 136, 138, 140, 145, 145a, 145c, 145d StGB	4.543	600	0	0	0	0	0	0	0	0	0	0
6	620001	Störung des öffentlichen Friedens durch Androhung von Straftaten	142	28	0	0	0	0	0	0	0	0	0	0
6	620004	Anleitung zu Straftaten	1	0	0	0	0	0	0	0	0	0	0	0
6	620005	Amtsanmaßung	21	0	0	0	0	0	0	0	0	0	0	0
6	620006	Missbrauch von Titeln, Berufsbezeichnungen, Abzeichen	12	0	0	0	0	0	0	0	0	0	0	0
6	620007	Verwahrungsbruch	8	0	0	0	0	0	0	0	0	0	0	0
6	620009	Verstrickungsbruch, Siegelbruch	20	2	0	0	0	0	0	0	0	0	0	0
6	620011	Belohnung und Billigung von Straftaten	1	0	0	0	0	0	0	0	0	0	0	0
6	620013	Missbrauch von Notrufen und Beeinträchtigung von Unfallverhütungs- und Nothilfemitteln	261	23	0	0	0	0	0	0	0	0	0	0
6	620014	Verstoß gegen Weisung während Führungsaufsicht	81	2	0	0	0	0	0	0	0	0	0	0
6	620015	Verstoß gegen das Berufsverbot	1	0	0	0	0	0	0	0	0	0	0	0
4	621000	Widerstand gegen die Staatsgewalt §§ 111, 113, 114, 120, 121 StGB	788	103	0	0	0	0	0	0	0	0	0	0
6	621010	Öffentliche Aufforderung zu Straftaten	34	1	0	0	0	0	0	0	0	0	0	0
4	621020	Widerstand gegen Vollstreckungsbeamte	745	100	0	0	0	0	0	0	0	0	0	0
6	621021	Widerstand gegen Polizeivollzugsbeamte	731	98	0	0	0	0	0	0	0	0	0	0
6	621029	Widerstand gegen Vollstreckungsbeamte (ohne Polizeivollzugsbeamte)	16	2	0	0	0	0	0	0	0	0	0	0
6	621030	Widerstand gegen gleichgestellte Personen	7	2	0	0	0	0	0	0	0	0	0	0
6	621040	Gefangenenbefreiung	6	3	0	0	0	0	0	0	0	0	0	0
4	622000	Hausfriedensbruch §§ 123, 124 StGB	2.683	374	0	0	0	0	0	0	0	0	0	0
64	622100	Hausfriedensbruch gemäß § 123 StGB	2.679	374	0	0	0	0	0	0	0	0	0	0
64	622200	Schwerer Hausfriedensbruch gemäß § 124 StGB	4	0	0	0	0	0	0	0	0	0	0	0
4	623000	Landfriedensbruch §§ 125, 125a StGB	264	79	0	0	0	0	0	0	0	0	0	0
6	623010	Landfriedensbruch gemäß § 125 StGB	162	21	0	0	0	0	0	0	0	0	0	0
6	623020	Besonders schwerer Landfriedensbruch gemäß § 125a StGB	108	62	0	0	0	0	0	0	0	0	0	0
4	624000	Vortäuschen einer Straftat § 145d StGB	357	23	0	0	0	0	0	0	0	0	0	0
6	624010	Vortäuschen einer Straftat gegen die sexuelle Selbstbestimmung	14	0	0	0	0	0	0	0	0	0	0	0
6	624079	Vortäuschen einer sonstigen Straftat	306	20	0	0	0	0	0	0	0	0	0	0
64	624100	Vortäuschen eines Raubes	14	1	0	0	0	0	0	0	0	0	0	0

	Schlüssel der Tat	Straftat	Täter insgesamt pro Deliktsschlüssel	Nicht-deutsche Täter pro Deliktsschlüssel	000 Deutschland	475 Syrien, Arabische Republik	423 Afghanistan	438 Irak	152 Polen	154 Rumänien	121 Albanien	160 Russische Föderation	224 Eritrea	163 Türkei	170 Serbien	273 Somalia	144 Mazedonien, ehemalige jugoslawische Rep.
4	624200	Vortäuschen eines Diebstahls	26	2	24	0	0	0	0	0	0	0	0	0	0	0	0
6	624201	Vortäuschen eines Kfz-Diebstahls	12	1	11	0	0	0	0	0	0	0	0	0	0	0	0
6	624279	Vortäuschen eines sonstigen Diebstahls	14	1	13	0	0	0	0	0	0	0	0	0	0	0	0
4	626000	Gewaltdarstellung § 131 StGB	6	1	5	0	0	0	0	0	0	0	0	0	0	0	0
6	626079	Sonstige Gewaltdarstellung	4	1	3	0	0	0	0	0	0	0	0	0	0	0	0
64	626100	Gewaltdarstellung; Schriften an Personen unter 18 Jahren gemäß § 131 Abs. 1 Nr. 3 StGB	2	0	2	0	0	0	0	0	0	0	0	0	0	0	0
64	627000	Volksverhetzung gemäß § 130 StGB	168	5	163	0	1	2	0	0	0	0	0	0	0	0	0
4	630000	Begünstigung, Strafvereitelung (ohne Strafvereitelung im Amt), Hehlerei und Geldwäsche §§ 257, 258, 259-261 StGB	812	103	709	11	3	7	5	3	2	5	1	5	6	0	1
6	630010	Begünstigung	13	0	13	0	0	0	0	0	0	0	0	0	0	0	0
6	630020	Strafvereitelung	74	6	68	0	0	0	0	0	0	1	0	1	0	0	1
4	631000	Hehlerei von Kfz §§ 259-260a StGB	18	1	17	0	0	0	0	0	0	0	0	0	0	0	0
6	631079	Hehlerei von KFZ gemäß § 259 StGB	16	0	16	0	0	0	0	0	0	0	0	0	0	0	0
64	631100	Gewerbsmäßige Hehlerei von Kfz gemäß § 260 Abs. 1 Nr. 1 StGB	1	0	1	0	0	0	0	0	0	0	0	0	0	0	0
64	631300	Gewerbsmäßige Bandenhehlerei von KFZ gemäß § 260a StGB	1	1	0	0	0	0	0	0	0	0	0	0	0	0	0
4	632000	Sonstige Hehlerei §§ 259-260a StGB	625	82	543	10	3	7	5	2	2	4	1	4	6	0	0
6	632079	Sonstige Hehlerei gemäß § 259 StGB	615	79	536	10	3	7	5	0	2	4	1	4	6	0	0
64	632100	Sonstige gewerbsmäßige Hehlerei gemäß § 260 Abs. 1 Nr. 1 StGB	10	1	9	0	0	0	0	0	0	0	0	0	0	0	0
64	632300	Sonstige Gewerbsmäßige Bandenhehlerei gemäß § 260a StGB	2	2	0	0	0	0	0	2	0	0	0	0	0	0	0
64	633000	Geldwäsche, Verschleierung unrechtmäßig erlangter Vermögenswerte gemäß § 261 StGB	88	14	74	1	0	0	0	1	0	0	0	0	0	0	0
4	640000	Brandstiftung und Herbeiführen einer Brandgefahr §§ 306-306d, 306f StGB	407	47	360	7	2	0	4	2	1	0	1	1	1	1	1
6	640010	Fahrlässige Brandstiftung	212	23	189	5	0	0	2	1	0	0	1	1	0	0	0
6	640020	Fahrlässiges Herbeiführen einer Brandgefahr	24	2	22	0	0	0	1	0	0	0	0	0	0	0	0
4	641000	(Vorsätzliche) Brandstiftung und Herbeiführen einer Brandgefahr §§ 306-306c, 306f Abs. 1 und 2 StGB	174	22	152	2	2	0	1	1	1	0	0	0	1	1	1
6	641010	Vorsätzliche Brandstiftung	136	17	119	2	1	0	1	1	1	0	0	0	1	1	1
6	641020	Schwere Brandstiftung	33	4	29	0	0	0	0	0	0	0	0	0	0	0	0
6	641030	Besonders schwere Brandstiftung	6	1	5	0	1	0	0	0	0	0	0	0	0	0	0
6	641040	Brandstiftung mit Todesfolge	1	0	1	0	0	0	0	0	0	0	0	0	0	0	0
6	641050	Vorsätzliches Herbeiführen einer Brandgefahr	6	0	6	0	0	0	0	0	0	0	0	0	0	0	0
4	650000	Wettbewerbs-, Korruptions- und Amtsdelikte §§ 258a, 298-300, 331-353d, 355, 357 StGB	258	1	257	0	0	0	0	0	0	0	0	0	0	0	0
4	651000	Vorteilsannahme, Bestechlichkeit §§ 331, 332, 335 StGB	15	0	15	0	0	0	0	0	0	0	0	0	0	0	0
64	651100	Vorteilsannahme durch einen Amtsträger oder ein für den öffentlichen Dienst besonders Verpflichteter, Richter oder Schiedsrichter	2	0	2	0	0	0	0	0	0	0	0	0	0	0	0
64	651200	Bestechlichkeit gemäß § 332 StGB	13	0	13	0	0	0	0	0	0	0	0	0	0	0	0
64	651300	Bestechlichkeit - gewerbsmäßig oder als Mitglied einer Bande gemäß § 335 Abs. 2 Nr. 3 StGB	5	0	5	0	0	0	0	0	0	0	0	0	0	0	0
4	652000	Vorteilsgewährung, Bestechung §§ 333, 334, 335 StGB	22	1	21	0	0	0	0	0	0	0	0	0	0	0	0
64	652100	Vorteilsgewährung gemäß § 333 StGB	2	0	2	0	0	0	0	0	0	0	0	0	0	0	0
64	652200	Bestechung gemäß § 334 StGB	17	1	16	0	0	0	0	0	0	0	0	0	0	0	0

	Schlüssel der Tat	Straftat	Täter insgesamt pro Deliktsschlüssel	Nicht-deutsche Täter pro Deliktsschlüssel	125 Bulgarien	150 Kosovo	221 Algerien	998 ungeklärt	252 Marokko	166 Ukraine	164 Tschechische Republik	165 Ungarn	155 Slowakei	248 Libysch-Arabisches Dschamahirija	425 Aserbaidschan	137 Italien	285 Tunesien
4	624200	Vortäuschen eines Diebstahls	26	2	0	0	0	0	0	1	0	0	0	0	0	0	0
6	624201	Vortäuschen eines Kfz-Diebstahls	12	1	0	0	0	0	0	1	0	0	0	0	0	0	0
6	624279	Vortäuschen eines sonstigen Diebstahls	14	1	0	0	0	0	0	0	0	0	0	0	0	0	0
4	626000	Gewaltdarstellung § 131 StGB	6	1	0	0	0	0	0	0	0	0	0	0	0	0	0
6	626079	Sonstige Gewaltdarstellung	4	1	0	0	0	0	0	0	0	0	0	0	0	0	0
64	626100	Gewaltdarstellung; Schriften an Personen unter 18 Jahren gemäß § 131 Abs. 1 Nr. 3 StGB	2	0	0	0	0	0	0	0	0	0	0	0	0	0	0
64	627000	Volksverhetzung gemäß § 130 StGB	168	5	0	0	1	0	0	0	0	0	0	0	0	0	0
4	630000	Begünstigung, Strafvereitelung (ohne Strafvereitelung im Amt), Hehlerei und Geldwäsche §§ 257, 258, 259-261 StGB	812	103	1	0	5	1	8	1	1	0	1	0	4	1	4
6	630010	Begünstigung	13	0	0	0	0	0	0	0	0	0	0	0	0	0	0
6	630020	Strafvereitelung	74	6	0	0	0	0	0	0	0	0	0	0	0	0	0
4	631000	Hehlerei von Kfz §§ 259-260a StGB	18	1	0	0	0	0	0	0	0	0	0	0	0	0	0
6	631079	Hehlerei von KFZ gemäß § 259 StGB	16	0	0	0	0	0	0	0	0	0	0	0	0	0	0
64	631100	Gewerbsmäßige Hehlerei von Kfz gemäß § 260 Abs. 1 Nr. 1 StGB	1	0	0	0	0	0	0	0	0	0	0	0	0	0	0
64	631300	Gewerbsmäßige Bandenhehlerei von KFZ gemäß § 260a StGB	1	1	0	0	0	0	0	0	0	0	0	0	0	0	0
4	632000	Sonstige Hehlerei §§ 259-260a StGB	625	82	0	0	5	1	8	1	1	0	0	0	3	1	3
6	632079	Sonstige Hehlerei gemäß § 259 StGB	615	79	0	0	5	1	8	1	1	0	0	0	2	1	3
64	632100	Sonstige gewerbsmäßige Hehlerei gemäß § 260 Abs. 1 Nr. 1 StGB	10	1	0	0	0	0	0	0	0	0	0	0	1	0	0
64	632300	Sonstige Gewerbsmäßige Bandenhehlerei gemäß § 260a StGB	2	2	0	0	0	0	0	0	0	0	0	0	0	0	0
64	633000	Geldwäsche, Verschleierung unrechtmäßig erlangter Vermögenswerte gemäß § 261 StGB	88	14	1	0	0	0	0	0	0	0	1	0	1	0	1
4	640000	Brandstiftung und Herbeiführen einer Brandgefahr §§ 306-306d, 306f StGB	407	47	1	0	2	1	3	0	5	0	1	0	0	1	0
6	640010	Fahrlässige Brandstiftung	212	23	1	0	0	0	0	0	3	0	0	0	0	1	0
6	640020	Fahrlässiges Herbeiführen einer Brandgefahr	24	2	0	0	0	0	0	0	0	0	0	0	0	0	0
4	641000	(Vorsätzliche) Brandstiftung und Herbeiführen einer Brandgefahr §§ 306-306c, 306f Abs. 1 und 2 StGB	174	22	0	0	2	1	3	0	2	0	1	0	0	0	0
6	641010	Vorsätzliche Brandstiftung	136	17	0	0	1	0	2	0	2	0	1	0	0	0	0
6	641020	Schwere Brandstiftung	33	4	0	0	1	1	1	0	0	0	0	0	0	0	0
6	641030	Besonders schwere Brandstiftung	6	1	0	0	0	0	0	0	0	0	0	0	0	0	0
6	641040	Brandstiftung mit Todesfolge	1	0	0	0	0	0	0	0	0	0	0	0	0	0	0
6	641050	Vorsätzliches Herbeiführen einer Brandgefahr	6	0	0	0	0	0	0	0	0	0	0	0	0	0	0
4	650000	Wettbewerbs-, Korruptions- und Amtsdelikte §§ 258a, 298-300, 331-353d, 355, 357 StGB	258	1	0	0	0	0	0	0	0	0	1	0	0	0	0
4	651000	Vorteilsannahme, Bestechlichkeit §§ 331, 332, 335 StGB	15	0	0	0	0	0	0	0	0	0	0	0	0	0	0
64	651100	Vorteilsannahme durch einen Amtsträger oder ein für den öffentlichen Dienst besonders Verpflichteter, Richter oder Schiedsrichter	2	0	0	0	0	0	0	0	0	0	0	0	0	0	0
64	651200	Bestechlichkeit gemäß § 332 StGB	13	0	0	0	0	0	0	0	0	0	0	0	0	0	0
64	651300	Bestechlichkeit - gewerbsmäßig oder als Mitglied einer Bande gemäß § 335 Abs. 2 Nr. 3 StGB	5	0	0	0	0	0	0	0	0	0	0	0	0	0	0
4	652000	Vorteilsgewährung, Bestechung §§ 333, 334, 335 StGB	22	1	0	0	0	0	0	0	0	1	0	0	0	0	0
64	652100	Vorteilsgewährung gemäß § 333 StGB	2	0	0	0	0	0	0	0	0	0	0	0	0	0	0
64	652200	Bestechung gemäß § 334 StGB	17	1	0	0	0	0	0	0	0	1	0	0	0	0	0

	Schlüssel der Tat	Straftat	Täter insgesamt pro Deliktschlüssel	Nicht-deutsche Täter pro Deliktschlüssel	139 Letland	422 Armenien	432 Vietnam	142 Litauen	430 Georgien	134 Griechenland	439 Iran, Islamische Republik	436 Indien	161 Spanien	151 Österreich	148 Niederlande	169 Belarus	146 Moldau, Republik
4	624200	Vortäuschen eines Diebstahls	26	2	0	0	0	0	0	0	0	0	0	0	0	0	0
6	624201	Vortäuschen eines Kfz-Diebstahls	12	1	0	0	0	0	0	0	0	0	0	0	0	0	0
6	624279	Vortäuschen eines sonstigen Diebstahls	14	1	0	0	0	0	0	0	0	0	0	0	0	0	0
4	626000	Gewaltdarstellung § 131 StGB	6	1	0	0	0	0	0	0	0	0	0	0	0	0	0
6	626079	Sonstige Gewaltdarstellung	4	1	0	0	0	0	0	0	0	0	0	0	0	0	0
64	626100	Gewaltdarstellung; Schriften an Personen unter 18 Jahren gemäß § 131 Abs. 1 Nr. 3 StGB	2	0	0	0	0	0	0	0	0	0	0	0	0	0	0
64	627000	Volksverhetzung gemäß § 130 StGB	168	5	0	0	0	0	0	0	0	0	0	0	0	0	0
4	630000	Begünstigung, Strafvereitelung (ohne Strafvereitelung im Amt), Hehlerei und Geldwäsche §§ 257, 258, 259-261 StGB	812	103	4	2	2	1	1	0	0	2	1	1	1	1	1
6	630010	Begünstigung	13	0	0	0	0	0	0	0	0	0	0	0	0	0	0
6	630020	Strafvereitelung	74	6	0	0	0	0	0	0	0	0	0	1	0	0	0
4	631000	Hehlerei von Kfz §§ 259-260a StGB	18	1	0	0	0	1	0	0	0	0	0	0	0	0	0
6	631079	Hehlerei von KFZ gemäß § 259 StGB	16	0	0	0	0	0	0	0	0	0	0	0	0	0	0
64	631100	Gewerbsmäßige Hehlerei von Kfz gemäß § 260 Abs. 1 Nr. 1 StGB	1	0	0	0	0	0	0	0	0	0	0	0	0	0	0
64	631300	Gewerbsmäßige Bandenhehlerei von KFZ gemäß § 260a StGB	1	1	0	0	0	1	0	0	0	0	0	0	0	0	0
4	632000	Sonstige Hehlerei §§ 259-260a StGB	625	82	3	2	0	0	1	0	0	0	1	0	0	1	1
6	632079	Sonstige Hehlerei gemäß § 259 StGB	615	79	3	2	0	0	1	0	0	0	1	0	0	1	1
64	632100	Sonstige gewerbsmäßige Hehlerei gemäß § 260 Abs. 1 Nr. 1 StGB	10	1	0	0	0	0	0	0	0	0	0	0	0	0	0
64	632300	Sonstige gewerbsmäßige Bandenhehlerei gemäß § 260a StGB	2	2	0	0	0	0	0	0	0	0	0	0	0	0	0
64	633000	Geldwäsche, Verschleierung unrechtmäßig erlangter Vermögenswerte gemäß § 261 StGB	88	14	1	0	2	0	0	0	0	2	0	0	1	0	0
4	640000	Brandstiftung und Herbeiführen einer Brandgefahr §§ 306-306d, 306f StGB	407	47	1	0	4	0	0	0	1	0	0	1	0	0	0
6	640010	Fahrlässige Brandstiftung	212	23	1	0	2	0	0	0	1	0	0	1	0	0	0
6	640020	Fahrlässiges Herbeiführen einer Brandgefahr	24	2	0	0	1	0	0	0	0	0	0	0	0	0	0
4	641000	(Vorsätzliche) Brandstiftung und Herbeiführen einer Brandgefahr §§ 306-306c, 306f Abs. 1 und 2 StGB	174	22	0	0	1	0	0	0	0	0	0	0	0	0	0
6	641010	Vorsätzliche Brandstiftung	136	17	0	0	0	0	0	0	0	0	0	0	0	0	0
6	641020	Schwere Brandstiftung	33	4	0	0	1	0	0	0	0	0	0	0	0	0	0
6	641030	Besonders schwere Brandstiftung	6	1	0	0	0	0	0	0	0	0	0	0	0	0	0
6	641040	Brandstiftung mit Todesfolge	1	0	0	0	0	0	0	0	0	0	0	0	0	0	0
6	641050	Vorsätzliches Herbeiführen einer Brandgefahr	6	0	0	0	0	0	0	0	0	0	0	0	0	0	0
4	650000	Wettbewerbs-, Korruptions- und Amtsdelikte §§ 258a, 298-300, 331-353d, 355, 357 StGB	258	1	0	0	0	0	0	0	0	0	0	0	0	0	0
4	651000	Vorteilsannahme, Bestechlichkeit §§ 331, 332, 335 StGB	15	0	0	0	0	0	0	0	0	0	0	0	0	0	0
64	651100	Vorteilsannahme durch einen Amtsträger oder ein für den öffentlichen Dienst besonders Verpflichteter, Richter oder Schiedsrichter	2	0	0	0	0	0	0	0	0	0	0	0	0	0	0
64	651200	Bestechlichkeit gemäß § 332 StGB	13	0	0	0	0	0	0	0	0	0	0	0	0	0	0
64	651300	Bestechlichkeit - gewerbsmäßig oder als Mitglied einer Bande gemäß § 335 Abs. 2 Nr. 3 StGB	5	0	0	0	0	0	0	0	0	0	0	0	0	0	0
4	652000	Vorteilsgewährung, Bestechung §§ 333, 334, 335 StGB	22	1	0	0	0	0	0	0	0	0	0	0	0	0	0
64	652100	Vorteilsgewährung gemäß § 333 StGB	2	0	0	0	0	0	0	0	0	0	0	0	0	0	0
64	652200	Bestechung gemäß § 334 StGB	17	1	0	0	0	0	0	0	0	0	0	0	0	0	0

	Schlüssel der Tat	Straftat	Täter insgesamt pro Deliktschlüssel	Nicht-deutsche Täter pro Deliktschlüssel	997 staatenlos	461 Pakistan	130 Kroatien	444 Kasachstan	451 Libanon	122 Bosnien und Herzegowina	225 Äthiopien	479 China	158 Schweiz	445 Jordanien	153 Portugal	129 Frankreich	261 Guinea
4	624200	Vortäuschen eines Diebstahls	26	2	0	0	0	0	1	0	0	0	0	0	0	0	0
6	624201	Vortäuschen eines Kfz-Diebstahls	12	1	0	0	0	0	0	0	0	0	0	0	0	0	0
6	624279	Vortäuschen eines sonstigen Diebstahls	14	1	0	0	0	0	1	0	0	0	0	0	0	0	0
4	626000	Gewaltdarstellung § 131 StGB	6	1	0	0	0	0	1	0	0	0	0	0	0	0	0
6	626079	Sonstige Gewaltdarstellung	4	1	0	0	0	0	1	0	0	0	0	0	0	0	0
64	626100	Gewaltdarstellung; Schriften an Personen unter 18 Jahren gemäß § 131 Abs. 1 Nr. 3 StGB	2	0	0	0	0	0	0	0	0	0	0	0	0	0	0
64	627000	Volksverhetzung gemäß § 130 StGB	168	5	0	0	0	0	0	0	0	0	1	0	0	0	0
4	630000	Begünstigung, Strafvereitelung (ohne Strafvereitelung im Amt), Hehlerei und Geldwäsche §§ 257, 258, 259-261 StGB	812	103	1	1	0	1	1	1	0	0	1	1	0	0	0
6	630010	Begünstigung	13	0	0	0	0	0	0	0	0	0	0	0	0	0	0
6	630020	Strafvereitelung	74	6	1	0	0	0	0	0	0	0	0	0	0	0	0
4	631000	Hehlerei von Kfz §§ 259-260a StGB	18	1	0	0	0	0	0	0	0	0	0	0	0	0	0
6	631079	Hehlerei von KFZ gemäß § 259 StGB	16	0	0	0	0	0	0	0	0	0	0	0	0	0	0
64	631100	Gewerbsmäßige Hehlerei von Kfz gemäß § 260 Abs. 1 Nr. 1 StGB	1	0	0	0	0	0	0	0	0	0	0	0	0	0	0
64	631300	Gewerbsmäßige Bandenhehlerei von KFZ gemäß § 260a StGB	1	1	0	0	0	0	0	0	0	0	0	0	0	0	0
4	632000	Sonstige Hehlerei §§ 259-260a StGB	625	82	0	1	0	1	1	1	0	0	1	1	0	0	0
6	632079	Sonstige Hehlerei gemäß § 259 StGB	615	79	0	1	0	1	1	1	0	0	1	1	0	0	0
64	632100	Sonstige gewerbsmäßige Hehlerei gemäß § 260 Abs. 1 Nr. 1 StGB	10	1	0	0	0	0	0	0	0	0	0	0	0	0	0
64	632300	Sonstige Gewerbsmäßige Bandenhehlerei gemäß § 260a StGB	2	2	0	0	0	0	0	0	0	0	0	0	0	0	0
64	633000	Geldwäsche, Verschleierung unrechtmäßig erlangter Vermögenswerte gemäß § 261 StGB	88	14	0	0	0	0	0	0	0	0	0	0	0	0	0
4	640000	Brandstiftung und Herbeiführen einer Brandgefahr §§ 306-306d, 306f StGB	407	47	0	0	1	0	0	2	0	0	0	0	0	0	0
6	640010	Fahrlässige Brandstiftung	212	23	0	0	0	0	0	2	0	0	0	0	0	0	0
6	640020	Fahrlässiges Herbeiführen einer Brandgefahr	24	2	0	0	0	0	0	0	0	0	0	0	0	0	0
4	641000	(Vorsätzliche) Brandstiftung und Herbeiführen einer Brandgefahr §§ 306-306c, 306f Abs. 1 und 2 StGB	174	22	0	0	1	0	0	0	0	0	0	0	0	0	0
6	641010	Vorsätzliche Brandstiftung	136	17	0	0	1	0	0	0	0	0	0	0	0	0	0
6	641020	Schwere Brandstiftung	33	4	0	0	0	0	0	0	0	0	0	0	0	0	0
6	641030	Besonders schwere Brandstiftung	6	1	0	0	0	0	0	0	0	0	0	0	0	0	0
6	641040	Brandstiftung mit Todesfolge	1	0	0	0	0	0	0	0	0	0	0	0	0	0	0
6	641050	Vorsätzliches Herbeiführen einer Brandgefahr	6	0	0	0	0	0	0	0	0	0	0	0	0	0	0
4	650000	Wettbewerbs-, Korruptions- und Amtsdelikte §§ 258a, 298-300, 331-353d, 355, 357 StGB	258	1	0	0	0	0	0	0	0	0	0	0	0	0	0
4	651000	Vorteilsannahme, Bestechlichkeit §§ 331, 332, 335 StGB	15	0	0	0	0	0	0	0	0	0	0	0	0	0	0
64	651100	Vorteilsannahme durch einen Amtsträger oder ein für den öffentlichen Dienst besonders Verpflichteter, Richter oder Schiedsrichter	2	0	0	0	0	0	0	0	0	0	0	0	0	0	0
64	651200	Bestechlichkeit gemäß § 332 StGB	13	0	0	0	0	0	0	0	0	0	0	0	0	0	0
64	651300	Bestechlichkeit - gewerbsmäßig oder als Mitglied einer Bande gemäß § 335 Abs. 2 Nr. 3 StGB	5	0	0	0	0	0	0	0	0	0	0	0	0	0	0
4	652000	Vorteilsgewährung, Bestechung §§ 333, 334, 335 StGB	22	1	0	0	0	0	0	0	0	0	0	0	0	0	0
64	652100	Vorteilsgewährung gemäß § 333 StGB	2	0	0	0	0	0	0	0	0	0	0	0	0	0	0
64	652200	Bestechung gemäß § 334 StGB	17	1	0	0	0	0	0	0	0	0	0	0	0	0	0

	Schlüssel der Tat	Straftat	Täter insgesamt pro Deliktschlüssel	Nicht-deutsche Täter pro Deliktschlüssel	368 Vereinigte Staaten von Amerika (USA)	287 Ägypten	476 Thailand	232 Nigeria	131 Slowenien	327 Brasilien	351 Kuba	441 Israel	168 Verein. Königreich Großbritannien/Nordirland	229 Benin	231 Cote d'Ivoire (Elfenbeinküste)	335 Dominikanische Republik	124 Belgien
4	624200	Vortäuschen eines Diebstahls	26	2	0	0	0	0	0	0	0	0	0	0	0	0	0
6	624201	Vortäuschen eines Kfz-Diebstahls	12	1	0	0	0	0	0	0	0	0	0	0	0	0	0
6	624279	Vortäuschen eines sonstigen Diebstahls	14	1	0	0	0	0	0	0	0	0	0	0	0	0	0
4	626000	Gewaltdarstellung § 131 StGB	6	1	0	0	0	0	0	0	0	0	0	0	0	0	0
6	626079	Sonstige Gewaltdarstellung	4	1	0	0	0	0	0	0	0	0	0	0	0	0	0
64	626100	Gewaltdarstellung; Schriften an Personen unter 18 Jahren gemäß § 131 Abs. 1 Nr. 3 StGB	2	0	0	0	0	0	0	0	0	0	0	0	0	0	0
64	627000	Volksverhetzung gemäß § 130 StGB	168	5	0	0	0	0	0	0	0	0	0	0	0	0	0
4	630000	Begünstigung, Strafvereitelung (ohne Strafvereitelung im Amt), Hehlerei und Geldwäsche §§ 257, 258, 259-261 StGB	812	103	0	0	0	1	0	0	0	0	0	0	0	0	0
6	630010	Begünstigung	13	0	0	0	0	0	0	0	0	0	0	0	0	0	0
6	630020	Strafvereitelung	74	6	0	0	0	1	0	0	0	0	0	0	0	0	0
4	631000	Hehlerei von Kfz §§ 259-260a StGB	18	1	0	0	0	0	0	0	0	0	0	0	0	0	0
6	631079	Hehlerei von KFZ gemäß § 259 StGB	16	0	0	0	0	0	0	0	0	0	0	0	0	0	0
64	631100	Gewerbsmäßige Hehlerei von Kfz gemäß § 260 Abs. 1 Nr. 1 StGB	1	0	0	0	0	0	0	0	0	0	0	0	0	0	0
64	631300	Gewerbsmäßige Bandenhehlerei von KFZ gemäß § 260a StGB	1	1	0	0	0	0	0	0	0	0	0	0	0	0	0
4	632000	Sonstige Hehlerei §§ 259-260a StGB	625	82	0	0	0	0	0	0	0	0	0	0	0	0	0
6	632079	Sonstige Hehlerei gemäß § 259 StGB	615	79	0	0	0	0	0	0	0	0	0	0	0	0	0
64	632100	Sonstige gewerbsmäßige Hehlerei gemäß § 260 Abs. 1 Nr. 1 StGB	10	1	0	0	0	0	0	0	0	0	0	0	0	0	0
64	632300	Sonstige Gewerbsmäßige Bandenhehlerei gemäß § 260a StGB	2	2	0	0	0	0	0	0	0	0	0	0	0	0	0
64	633000	Geldwäsche, Verschleierung unrechtmäßig erlangter Vermögenswerte gemäß § 261 StGB	88	14	0	0	0	0	0	0	0	0	0	0	0	0	0
4	640000	Brandstiftung und Herbeiführen einer Brandgefahr §§ 306-306d, 306f StGB	407	47	0	0	0	0	0	1	0	0	0	0	0	0	0
6	640010	Fahrlässige Brandstiftung	212	23	0	0	0	0	0	1	0	0	0	0	0	0	0
6	640020	Fahrlässiges Herbeiführen einer Brandgefahr	24	2	0	0	0	0	0	0	0	0	0	0	0	0	0
4	641000	(Vorsätzliche) Brandstiftung und Herbeiführen einer Brandgefahr §§ 306-306c, 306f Abs. 1 und 2 StGB	174	22	0	0	0	0	0	0	0	0	0	0	0	0	0
6	641010	Vorsätzliche Brandstiftung	136	17	0	0	0	0	0	0	0	0	0	0	0	0	0
6	641020	Schwere Brandstiftung	33	4	0	0	0	0	0	0	0	0	0	0	0	0	0
6	641030	Besonders schwere Brandstiftung	6	1	0	0	0	0	0	0	0	0	0	0	0	0	0
6	641040	Brandstiftung mit Todesfolge	1	0	0	0	0	0	0	0	0	0	0	0	0	0	0
6	641050	Vorsätzliches Herbeiführen einer Brandgefahr	6	0	0	0	0	0	0	0	0	0	0	0	0	0	0
4	650000	Wettbewerbs-, Korruptions- und Amtsdelikte §§ 258a, 298-300, 331-353d, 355, 357 StGB	258	1	0	0	0	0	0	0	0	0	0	0	0	0	0
4	651000	Vorteilsannahme, Bestechlichkeit §§ 331, 332, 335 StGB	15	0	0	0	0	0	0	0	0	0	0	0	0	0	0
64	651100	Vorteilsannahme durch einen Amtsträger oder ein für den öffentlichen Dienst besonders Verpflichteter, Richter oder Schiedsrichter	2	0	0	0	0	0	0	0	0	0	0	0	0	0	0
64	651200	Bestechlichkeit gemäß § 332 StGB	13	0	0	0	0	0	0	0	0	0	0	0	0	0	0
64	651300	Bestechlichkeit - gewerbsmäßig oder als Mitglied einer Bande gemäß § 335 Abs. 2 Nr. 3 StGB	5	0	0	0	0	0	0	0	0	0	0	0	0	0	0
4	652000	Vorteilsgewährung, Bestechung §§ 333, 334, 335 StGB	22	1	0	0	0	0	0	0	0	0	0	0	0	0	0
64	652100	Vorteilsgewährung gemäß § 333 StGB	2	0	0	0	0	0	0	0	0	0	0	0	0	0	0
64	652200	Bestechung gemäß § 334 StGB	17	1	0	0	0	0	0	0	0	0	0	0	0	0	0

	Schlüssel der Tat	Straftat	Täter insgesamt pro Deliktsschlüssel	Nicht-deutsche Täter pro Deliktsschlüssel	238 Ghana	262 Kamerun	277 Sudan	140 Montenegro	243 Kenia	272 Sierra Leone	477 Usbekistan	254 Mosambik	367 Venezuela	460 Bangladesch	127 Estland	247 Liberia	431 Sri Lanka
4	624200	Vortäuschen eines Diebstahls	26	2	0	0	0	0	0	0	0	0	0	0	0	0	0
6	624201	Vortäuschen eines Kfz-Diebstahls	12	1	0	0	0	0	0	0	0	0	0	0	0	0	0
6	624279	Vortäuschen eines sonstigen Diebstahls	14	1	0	0	0	0	0	0	0	0	0	0	0	0	0
4	626000	Gewaltdarstellung § 131 StGB	6	1	0	0	0	0	0	0	0	0	0	0	0	0	0
6	626079	Sonstige Gewaltdarstellung	4	1	0	0	0	0	0	0	0	0	0	0	0	0	0
64	626100	Gewaltdarstellung; Schriften an Personen unter 18 Jahren gemäß § 131 Abs. 1 Nr. 3 StGB	2	0	0	0	0	0	0	0	0	0	0	0	0	0	0
64	627000	Volksverhetzung gemäß § 130 StGB	168	5	0	0	0	0	0	0	0	0	0	0	0	0	0
4	630000	Begünstigung, Strafvereitelung (ohne Strafvereitelung im Amt), Hehlerei und Geldwäsche §§ 257, 258, 259-261 StGB	812	103	1	0	0	0	0	0	0	0	0	0	1	0	0
6	630010	Begünstigung	13	0	0	0	0	0	0	0	0	0	0	0	0	0	0
6	630020	Strafvereitelung	74	6	0	0	0	0	0	0	0	0	0	0	0	0	0
4	631000	Hehlerei von Kfz §§ 259-260a StGB	18	1	0	0	0	0	0	0	0	0	0	0	0	0	0
6	631079	Hehlerei von KFZ gemäß § 259 StGB	16	0	0	0	0	0	0	0	0	0	0	0	0	0	0
64	631100	Gewerbsmäßige Hehlerei von Kfz gemäß § 260 Abs. 1 Nr. 1 StGB	1	0	0	0	0	0	0	0	0	0	0	0	0	0	0
64	631300	Gewerbsmäßige Bandenhehlerei von KFZ gemäß § 260a StGB	1	1	0	0	0	0	0	0	0	0	0	0	0	0	0
4	632000	Sonstige Hehlerei §§ 259-260a StGB	625	82	0	0	0	0	0	0	0	0	0	0	0	0	0
6	632079	Sonstige Hehlerei gemäß § 259 StGB	615	79	0	0	0	0	0	0	0	0	0	0	0	0	0
64	632100	Sonstige gewerbsmäßige Hehlerei gemäß § 260 Abs. 1 Nr. 1 StGB	10	1	0	0	0	0	0	0	0	0	0	0	0	0	0
64	632300	Sonstige Gewerbsmäßige Bandenhehlerei gemäß § 260a StGB	2	2	0	0	0	0	0	0	0	0	0	0	0	0	0
64	633000	Geldwäsche, Verschleierung unrechtmäßig erlangter Vermögenswerte gemäß § 261 StGB	88	14	1	0	0	0	0	0	0	0	0	0	1	0	0
4	640000	Brandstiftung und Herbeiführen einer Brandgefahr §§ 306-306d, 306f StGB	407	47	0	0	0	0	1	0	0	0	0	0	0	0	0
6	640010	Fahrlässige Brandstiftung	212	23	0	0	0	0	0	0	0	0	0	0	0	0	0
6	640020	Fahrlässiges Herbeiführen einer Brandgefahr	24	2	0	0	0	0	0	0	0	0	0	0	0	0	0
4	641000	(Vorsätzliche) Brandstiftung und Herbeiführen einer Brandgefahr §§ 306-306c, 306f Abs. 1 und 2 StGB	174	22	0	0	0	0	1	0	0	0	0	0	0	0	0
6	641010	Vorsätzliche Brandstiftung	136	17	0	0	0	0	1	0	0	0	0	0	0	0	0
6	641020	Schwere Brandstiftung	33	4	0	0	0	0	0	0	0	0	0	0	0	0	0
6	641030	Besonders schwere Brandstiftung	6	1	0	0	0	0	0	0	0	0	0	0	0	0	0
6	641040	Brandstiftung mit Todesfolge	1	0	0	0	0	0	0	0	0	0	0	0	0	0	0
6	641050	Vorsätzliches Herbeiführen einer Brandgefahr	6	0	0	0	0	0	0	0	0	0	0	0	0	0	0
4	650000	Wettbewerbs-, Korruptions- und Amtsdelikte §§ 258a, 298-300, 331-353d, 355, 357 StGB	258	1	0	0	0	0	0	0	0	0	0	0	0	0	0
4	651000	Vorteilsannahme, Bestechlichkeit §§ 331, 332, 335 StGB	15	0	0	0	0	0	0	0	0	0	0	0	0	0	0
64	651100	Vorteilsannahme durch einen Amtsträger oder ein für den öffentlichen Dienst besonders Verpflichteter, Richter oder Schiedsrichter	2	0	0	0	0	0	0	0	0	0	0	0	0	0	0
64	651200	Bestechlichkeit gemäß § 332 StGB	13	0	0	0	0	0	0	0	0	0	0	0	0	0	0
64	651300	Bestechlichkeit - gewerbsmäßig oder als Mitglied einer Bande gemäß § 335 Abs. 2 Nr. 3 StGB	5	0	0	0	0	0	0	0	0	0	0	0	0	0	0
4	652000	Vorteilsgewährung, Bestechung §§ 333, 334, 335 StGB	22	1	0	0	0	0	0	0	0	0	0	0	0	0	0
64	652100	Vorteilsgewährung gemäß § 333 StGB	2	0	0	0	0	0	0	0	0	0	0	0	0	0	0
64	652200	Bestechung gemäß § 334 StGB	17	1	0	0	0	0	0	0	0	0	0	0	0	0	0

	Schlüssel der Tat	Straftat	Täter insgesamt pro Deliktschlüssel	Nicht-deutsche Täter pro Deliktschlüssel	458 Nepal	462 Philippinen	128 Finnland	135 Irland	237 Gambia	251 Mali	259 Guinea-Bissau	348 Kanada	353 Mexiko	421 Jemen	450 Kirgisistan	457 Mongolei	470 Tadschikistan
4	624200	Vortäuschen eines Diebstahls	26	2	0	0	0	0	0	0	0	0	0	0	0	0	0
6	624201	Vortäuschen eines Kfz-Diebstahls	12	1	0	0	0	0	0	0	0	0	0	0	0	0	0
6	624279	Vortäuschen eines sonstigen Diebstahls	14	1	0	0	0	0	0	0	0	0	0	0	0	0	0
4	626000	Gewaltdarstellung § 131 StGB	6	1	0	0	0	0	0	0	0	0	0	0	0	0	0
6	626079	Sonstige Gewaltdarstellung	4	1	0	0	0	0	0	0	0	0	0	0	0	0	0
64	626100	Gewaltdarstellung; Schriften an Personen unter 18 Jahren gemäß § 131 Abs. 1 Nr. 3 StGB	2	0	0	0	0	0	0	0	0	0	0	0	0	0	0
64	627000	Volksverhetzung gemäß § 130 StGB	168	5	0	0	0	0	0	0	0	0	0	0	0	0	0
4	630000	Begünstigung, Strafvereitelung (ohne Strafvereitelung im Amt), Hehlerei und Geldwäsche §§ 257, 258, 259-261 StGB	812	103	0	0	0	0	0	0	0	0	0	0	0	0	0
6	630010	Begünstigung	13	0	0	0	0	0	0	0	0	0	0	0	0	0	0
6	630020	Strafvereitelung	74	6	0	0	0	0	0	0	0	0	0	0	0	0	0
4	631000	Hehlerei von Kfz §§ 259-260a StGB	18	1	0	0	0	0	0	0	0	0	0	0	0	0	0
6	631079	Hehlerei von KFZ gemäß § 259 StGB	16	0	0	0	0	0	0	0	0	0	0	0	0	0	0
64	631100	Gewerbsmäßige Hehlerei von Kfz gemäß § 260 Abs. 1 Nr. 1 StGB	1	0	0	0	0	0	0	0	0	0	0	0	0	0	0
64	631300	Gewerbsmäßige Bandenhehlerei von KFZ gemäß § 260a StGB	1	1	0	0	0	0	0	0	0	0	0	0	0	0	0
4	632000	Sonstige Hehlerei §§ 259-260a StGB	625	82	0	0	0	0	0	0	0	0	0	0	0	0	0
6	632079	Sonstige Hehlerei gemäß § 259 StGB	615	79	0	0	0	0	0	0	0	0	0	0	0	0	0
64	632100	Sonstige gewerbsmäßige Hehlerei gemäß § 260 Abs. 1 Nr. 1 StGB	10	1	0	0	0	0	0	0	0	0	0	0	0	0	0
64	632300	Sonstige Gewerbsmäßige Bandenhehlerei gemäß § 260a StGB	2	2	0	0	0	0	0	0	0	0	0	0	0	0	0
64	633000	Geldwäsche, Verschleierung unrechtmäßig erlangter Vermögenswerte gemäß § 261 StGB	88	14	0	0	0	0	0	0	0	0	0	0	0	0	0
4	640000	Brandstiftung und Herbeiführen einer Brandgefahr §§ 306-306d, 306f StGB	407	47	0	0	0	0	0	0	0	0	0	0	0	0	0
6	640010	Fahrlässige Brandstiftung	212	23	0	0	0	0	0	0	0	0	0	0	0	0	0
6	640020	Fahrlässiges Herbeiführen einer Brandgefahr	24	2	0	0	0	0	0	0	0	0	0	0	0	0	0
4	641000	(Vorsätzliche) Brandstiftung und Herbeiführen einer Brandgefahr §§ 306-306c, 306f Abs. 1 und 2 StGB	174	22	0	0	0	0	0	0	0	0	0	0	0	0	0
6	641010	Vorsätzliche Brandstiftung	136	17	0	0	0	0	0	0	0	0	0	0	0	0	0
6	641020	Schwere Brandstiftung	33	4	0	0	0	0	0	0	0	0	0	0	0	0	0
6	641030	Besonders schwere Brandstiftung	6	1	0	0	0	0	0	0	0	0	0	0	0	0	0
6	641040	Brandstiftung mit Todesfolge	1	0	0	0	0	0	0	0	0	0	0	0	0	0	0
6	641050	Vorsätzliches Herbeiführen einer Brandgefahr	6	0	0	0	0	0	0	0	0	0	0	0	0	0	0
4	650000	Wettbewerbs-, Korruptions- und Amtsdelikte §§ 258a, 298-300, 331-353d, 355, 357 StGB	258	1	0	0	0	0	0	0	0	0	0	0	0	0	0
4	651000	Vorteilsannahme, Bestechlichkeit §§ 331, 332, 335 StGB	15	0	0	0	0	0	0	0	0	0	0	0	0	0	0
64	651100	Vorteilsannahme durch einen Amtsträger oder ein für den öffentlichen Dienst besonders Verpflichteter, Richter oder Schiedsrichter	2	0	0	0	0	0	0	0	0	0	0	0	0	0	0
64	651200	Bestechlichkeit gemäß § 332 StGB	13	0	0	0	0	0	0	0	0	0	0	0	0	0	0
64	651300	Bestechlichkeit - gewerbsmäßig oder als Mitglied einer Bande gemäß § 335 Abs. 2 Nr. 3 StGB	5	0	0	0	0	0	0	0	0	0	0	0	0	0	0
4	652000	Vorteilsgewährung, Bestechung §§ 333, 334, 335 StGB	22	1	0	0	0	0	0	0	0	0	0	0	0	0	0
64	652100	Vorteilsgewährung gemäß § 333 StGB	2	0	0	0	0	0	0	0	0	0	0	0	0	0	0
64	652200	Bestechung gemäß § 334 StGB	17	1	0	0	0	0	0	0	0	0	0	0	0	0	0

	Schlüssel der Tat	Straftat	Täter insgesamt pro Deliktsschlüssel	Nicht-deutsche Täter pro Deliktsschlüssel	471 Turkmenistan	126 Dänemark	143 Luxemburg	223 Angola	245 Kongo	246 Demokratische Republik Kongo	255 Niger	258 Burkina Faso	263 Südafrika	286 Uganda	361 Peru	467 Korea (Republik)	136 Island
4	624200	Vortäuschen eines Diebstahls	26	2	0	0	0	0	0	0	0	0	0	0	0	0	0
6	624201	Vortäuschen eines Kfz-Diebstahls	12	1	0	0	0	0	0	0	0	0	0	0	0	0	0
6	624279	Vortäuschen eines sonstigen Diebstahls	14	1	0	0	0	0	0	0	0	0	0	0	0	0	0
4	626000	Gewaltdarstellung § 131 StGB	6	1	0	0	0	0	0	0	0	0	0	0	0	0	0
6	626079	Sonstige Gewaltdarstellung	4	1	0	0	0	0	0	0	0	0	0	0	0	0	0
64	626100	Gewaltdarstellung; Schriften an Personen unter 18 Jahren gemäß § 131 Abs. 1 Nr. 3 StGB	2	0	0	0	0	0	0	0	0	0	0	0	0	0	0
64	627000	Volksverhetzung gemäß § 130 StGB	168	5	0	0	0	0	0	0	0	0	0	0	0	0	0
4	630000	Begünstigung, Strafvereitelung (ohne Strafvereitelung im Amt), Hehlerei und Geldwäsche §§ 257, 258, 259-261 StGB	812	103	0	0	0	0	0	0	0	0	0	0	0	0	0
6	630010	Begünstigung	13	0	0	0	0	0	0	0	0	0	0	0	0	0	0
6	630020	Strafvereitelung	74	6	0	0	0	0	0	0	0	0	0	0	0	0	0
4	631000	Hehlerei von Kfz §§ 259-260a StGB	18	1	0	0	0	0	0	0	0	0	0	0	0	0	0
6	631079	Hehlerei von KFZ gemäß § 259 StGB	16	0	0	0	0	0	0	0	0	0	0	0	0	0	0
64	631100	Gewerbsmäßige Hehlerei von Kfz gemäß § 260 Abs. 1 Nr. 1 StGB	1	0	0	0	0	0	0	0	0	0	0	0	0	0	0
64	631300	Gewerbsmäßige Bandenhehlerei von KFZ gemäß § 260a StGB	1	1	0	0	0	0	0	0	0	0	0	0	0	0	0
4	632000	Sonstige Hehlerei §§ 259-260a StGB	625	82	0	0	0	0	0	0	0	0	0	0	0	0	0
6	632079	Sonstige Hehlerei gemäß § 259 StGB	615	79	0	0	0	0	0	0	0	0	0	0	0	0	0
64	632100	Sonstige gewerbsmäßige Hehlerei gemäß § 260 Abs. 1 Nr. 1 StGB	10	1	0	0	0	0	0	0	0	0	0	0	0	0	0
64	632300	Sonstige Gewerbsmäßige Bandenhehlerei gemäß § 260a StGB	2	2	0	0	0	0	0	0	0	0	0	0	0	0	0
64	633000	Geldwäsche, Verschleierung unrechtmäßig erlangter Vermögenswerte gemäß § 261 StGB	88	14	0	0	0	0	0	0	0	0	0	0	0	0	0
4	640000	Brandstiftung und Herbeiführen einer Brandgefahr §§ 306-306d, 306f StGB	407	47	0	0	0	0	0	0	0	0	0	0	0	0	0
6	640010	Fahrlässige Brandstiftung	212	23	0	0	0	0	0	0	0	0	0	0	0	0	0
6	640020	Fahrlässiges Herbeiführen einer Brandgefahr	24	2	0	0	0	0	0	0	0	0	0	0	0	0	0
4	641000	(Vorsätzliche) Brandstiftung und Herbeiführen einer Brandgefahr §§ 306-306c, 306f Abs. 1 und 2 StGB	174	22	0	0	0	0	0	0	0	0	0	0	0	0	0
6	641010	Vorsätzliche Brandstiftung	136	17	0	0	0	0	0	0	0	0	0	0	0	0	0
6	641020	Schwere Brandstiftung	33	4	0	0	0	0	0	0	0	0	0	0	0	0	0
6	641030	Besonders schwere Brandstiftung	6	1	0	0	0	0	0	0	0	0	0	0	0	0	0
6	641040	Brandstiftung mit Todesfolge	1	0	0	0	0	0	0	0	0	0	0	0	0	0	0
6	641050	Vorsätzliches Herbeiführen einer Brandgefahr	6	0	0	0	0	0	0	0	0	0	0	0	0	0	0
4	650000	Wettbewerbs-, Korruptions- und Amtsdelikte §§ 258a, 298-300, 331-353d, 355, 357 StGB	258	1	0	0	0	0	0	0	0	0	0	0	0	0	0
4	651000	Vorteilsannahme, Bestechlichkeit §§ 331, 332, 335 StGB	15	0	0	0	0	0	0	0	0	0	0	0	0	0	0
64	651100	Vorteilsannahme durch einen Amtsträger oder ein für den öffentlichen Dienst besonders Verpflichteter, Richter oder Schiedsrichter	2	0	0	0	0	0	0	0	0	0	0	0	0	0	0
64	651200	Bestechlichkeit gemäß § 332 StGB	13	0	0	0	0	0	0	0	0	0	0	0	0	0	0
64	651300	Bestechlichkeit - gewerbsmäßig oder als Mitglied einer Bande gemäß § 335 Abs. 2 Nr. 3 StGB	5	0	0	0	0	0	0	0	0	0	0	0	0	0	0
4	652000	Vorteilsgewährung, Bestechung §§ 333, 334, 335 StGB	22	1	0	0	0	0	0	0	0	0	0	0	0	0	0
64	652100	Vorteilsgewährung gemäß § 333 StGB	2	0	0	0	0	0	0	0	0	0	0	0	0	0	0
64	652200	Bestechung gemäß § 334 StGB	17	1	0	0	0	0	0	0	0	0	0	0	0	0	0

	Schlüssel der Tat	Straftat	Täter insgesamt pro Deliktschlüssel	Nicht-deutsche Täter pro Deliktschlüssel	157 Schweden	181 Zypern	233 Simbabwe	249 Madagaskar	265 Ruanda	269 Senegal	274 Äquatorialguinea	283 Togo	284 Tschad	323 Argentinien	336 Ecuador	346 Haiti	354 Nicaragua
4	624200	Vortäuschen eines Diebstahls	26	2	0	0	0	0	0	0	0	0	0	0	0	0	0
6	624201	Vortäuschen eines Kfz-Diebstahls	12	1	0	0	0	0	0	0	0	0	0	0	0	0	0
6	624279	Vortäuschen eines sonstigen Diebstahls	14	1	0	0	0	0	0	0	0	0	0	0	0	0	0
4	626000	Gewaltdarstellung § 131 StGB	6	1	0	0	0	0	0	0	0	0	0	0	0	0	0
6	626079	Sonstige Gewaltdarstellung	4	1	0	0	0	0	0	0	0	0	0	0	0	0	0
64	626100	Gewaltdarstellung; Schriften an Personen unter 18 Jahren gemäß § 131 Abs. 1 Nr. 3 StGB	2	0	0	0	0	0	0	0	0	0	0	0	0	0	0
64	627000	Volksverhetzung gemäß § 130 StGB	168	5	0	0	0	0	0	0	0	0	0	0	0	0	0
4	630000	Begünstigung, Strafvereitelung (ohne Strafvereitelung im Amt), Hehlerei und Geldwäsche §§ 257, 258, 259-261 StGB	812	103	0	0	0	0	0	0	0	0	0	0	0	0	0
6	630010	Begünstigung	13	0	0	0	0	0	0	0	0	0	0	0	0	0	0
6	630020	Strafvereitelung	74	6	0	0	0	0	0	0	0	0	0	0	0	0	0
4	631000	Hehlerei von Kfz §§ 259-260a StGB	18	1	0	0	0	0	0	0	0	0	0	0	0	0	0
6	631079	Hehlerei von KFZ gemäß § 259 StGB	16	0	0	0	0	0	0	0	0	0	0	0	0	0	0
64	631100	Gewerbsmäßige Hehlerei von Kfz gemäß § 260 Abs. 1 Nr. 1 StGB	1	0	0	0	0	0	0	0	0	0	0	0	0	0	0
64	631300	Gewerbsmäßige Bandenhehlerei von KFZ gemäß § 260a StGB	1	1	0	0	0	0	0	0	0	0	0	0	0	0	0
4	632000	Sonstige Hehlerei §§ 259-260a StGB	625	82	0	0	0	0	0	0	0	0	0	0	0	0	0
6	632079	Sonstige Hehlerei gemäß § 259 StGB	615	79	0	0	0	0	0	0	0	0	0	0	0	0	0
64	632100	Sonstige gewerbsmäßige Hehlerei gemäß § 260 Abs. 1 Nr. 1 StGB	10	1	0	0	0	0	0	0	0	0	0	0	0	0	0
64	632300	Sonstige Gewerbsmäßige Bandenhehlerei gemäß § 260a StGB	2	2	0	0	0	0	0	0	0	0	0	0	0	0	0
64	633000	Geldwäsche, Verschleierung unrechtmäßig erlangter Vermögenswerte gemäß § 261 StGB	88	14	0	0	0	0	0	0	0	0	0	0	0	0	0
4	640000	Brandstiftung und Herbeiführen einer Brandgefahr §§ 306-306d, 306f StGB	407	47	0	0	0	0	0	0	0	0	0	0	0	0	0
6	640010	Fahrlässige Brandstiftung	212	23	0	0	0	0	0	0	0	0	0	0	0	0	0
6	640020	Fahrlässiges Herbeiführen einer Brandgefahr	24	2	0	0	0	0	0	0	0	0	0	0	0	0	0
4	641000	(Vorsätzliche) Brandstiftung und Herbeiführen einer Brandgefahr §§ 306-306c, 306f Abs. 1 und 2 StGB	174	22	0	0	0	0	0	0	0	0	0	0	0	0	0
6	641010	Vorsätzliche Brandstiftung	136	17	0	0	0	0	0	0	0	0	0	0	0	0	0
6	641020	Schwere Brandstiftung	33	4	0	0	0	0	0	0	0	0	0	0	0	0	0
6	641030	Besonders schwere Brandstiftung	6	1	0	0	0	0	0	0	0	0	0	0	0	0	0
6	641040	Brandstiftung mit Todesfolge	1	0	0	0	0	0	0	0	0	0	0	0	0	0	0
6	641050	Vorsätzliches Herbeiführen einer Brandgefahr	6	0	0	0	0	0	0	0	0	0	0	0	0	0	0
4	650000	Wettbewerbs-, Korruptions- und Amtsdelikte §§ 258a, 298-300, 331-353d, 355, 357 StGB	258	1	0	0	0	0	0	0	0	0	0	0	0	0	0
4	651000	Vorteilsannahme, Bestechlichkeit §§ 331, 332, 335 StGB	15	0	0	0	0	0	0	0	0	0	0	0	0	0	0
64	651100	Vorteilsannahme durch einen Amtsträger oder ein für den öffentlichen Dienst besonders Verpflichteter, Richter oder Schiedsrichter	2	0	0	0	0	0	0	0	0	0	0	0	0	0	0
64	651200	Bestechlichkeit gemäß § 332 StGB	13	0	0	0	0	0	0	0	0	0	0	0	0	0	0
64	651300	Bestechlichkeit - gewerbsmäßig oder als Mitglied einer Bande gemäß § 335 Abs. 2 Nr. 3 StGB	5	0	0	0	0	0	0	0	0	0	0	0	0	0	0
4	652000	Vorteilsgewährung, Bestechung §§ 333, 334, 335 StGB	22	1	0	0	0	0	0	0	0	0	0	0	0	0	0
64	652100	Vorteilsgewährung gemäß § 333 StGB	2	0	0	0	0	0	0	0	0	0	0	0	0	0	0
64	652200	Bestechung gemäß § 334 StGB	17	1	0	0	0	0	0	0	0	0	0	0	0	0	0

	Schlüssel der Tat	Straftat	Täter insgesamt pro Deliktschlüssel	Nicht-deutsche Täter pro Deliktschlüssel	359 Paraguay	434 Korea (Demokratische Volksrepublik)	437 Indonesien	446 Kambodscha	447 Katar	469 Vereinigte Arabische Emirate	472 Saudi-Arabien	523 Australien	545 Mikronesien, Föderierte Staaten von	999 ohne Angabe
4	624200	Vortäuschen eines Diebstahls	26	2	0	0	0	0	0	0	0	0	0	0
6	624201	Vortäuschen eines Kfz-Diebstahls	12	1	0	0	0	0	0	0	0	0	0	0
6	624279	Vortäuschen eines sonstigen Diebstahls	14	1	0	0	0	0	0	0	0	0	0	0
4	626000	Gewaltdarstellung § 131 StGB	6	1	0	0	0	0	0	0	0	0	0	0
6	626079	Sonstige Gewaltdarstellung	4	1	0	0	0	0	0	0	0	0	0	0
64	626100	Gewaltdarstellung; Schriften an Personen unter 18 Jahren gemäß § 131 Abs. 1 Nr. 3 StGB	2	0	0	0	0	0	0	0	0	0	0	0
64	627000	Volksverhetzung gemäß § 130 StGB	168	5	0	0	0	0	0	0	0	0	0	0
4	630000	Begünstigung, Strafvereitelung (ohne Strafvereitelung im Amt), Hehlerei und Geldwäsche §§ 257, 258, 259-261 StGB	812	103	0	0	0	0	0	0	0	0	0	0
6	630010	Begünstigung	13	0	0	0	0	0	0	0	0	0	0	0
6	630020	Strafvereitelung	74	6	0	0	0	0	0	0	0	0	0	0
4	631000	Hehlerei von Kfz §§ 259-260a StGB	18	1	0	0	0	0	0	0	0	0	0	0
6	631079	Hehlerei von KFZ gemäß § 259 StGB	16	0	0	0	0	0	0	0	0	0	0	0
64	631100	Gewerbsmäßige Hehlerei von Kfz gemäß § 260 Abs. 1 Nr. 1 StGB	1	0	0	0	0	0	0	0	0	0	0	0
64	631300	Gewerbsmäßige Bandenhehlerei von KFZ gemäß § 260a StGB	1	1	0	0	0	0	0	0	0	0	0	0
4	632000	Sonstige Hehlerei §§ 259-260a StGB	625	82	0	0	0	0	0	0	0	0	0	0
6	632079	Sonstige Hehlerei gemäß § 259 StGB	615	79	0	0	0	0	0	0	0	0	0	0
64	632100	Sonstige gewerbsmäßige Hehlerei gemäß § 260 Abs. 1 Nr. 1 StGB	10	1	0	0	0	0	0	0	0	0	0	0
64	632300	Sonstige Gewerbsmäßige Bandenhehlerei gemäß § 260a StGB	2	2	0	0	0	0	0	0	0	0	0	0
64	633000	Geldwäsche, Verschleierung unrechtmäßig erlangter Vermögenswerte gemäß § 261 StGB	88	14	0	0	0	0	0	0	0	0	0	0
4	640000	Brandstiftung und Herbeiführen einer Brandgefahr §§ 306-306d, 306f StGB	407	47	0	0	0	0	0	0	0	0	0	0
6	640010	Fahrlässige Brandstiftung	212	23	0	0	0	0	0	0	0	0	0	0
6	640020	Fahrlässiges Herbeiführen einer Brandgefahr	24	2	0	0	0	0	0	0	0	0	0	0
4	641000	(Vorsätzliche) Brandstiftung und Herbeiführen einer Brandgefahr §§ 306-306c, 306f Abs. 1 und 2 StGB	174	22	0	0	0	0	0	0	0	0	0	0
6	641010	Vorsätzliche Brandstiftung	136	17	0	0	0	0	0	0	0	0	0	0
6	641020	Schwere Brandstiftung	33	4	0	0	0	0	0	0	0	0	0	0
6	641030	Besonders schwere Brandstiftung	6	1	0	0	0	0	0	0	0	0	0	0
6	641040	Brandstiftung mit Todesfolge	1	0	0	0	0	0	0	0	0	0	0	0
6	641050	Vorsätzliches Herbeiführen einer Brandgefahr	6	0	0	0	0	0	0	0	0	0	0	0
4	650000	Wettbewerbs-, Korruptions- und Amtsdelikte §§ 258a, 298-300, 331-353d, 355, 357 StGB	258	1	0	0	0	0	0	0	0	0	0	0
4	651000	Vorteilsannahme, Bestechlichkeit §§ 331, 332, 335 StGB	15	0	0	0	0	0	0	0	0	0	0	0
64	651100	Vorteilsannahme durch einen Amtsträger oder ein für den öffentlichen Dienst besonders Verpflichteter, Richter oder Schiedsrichter	2	0	0	0	0	0	0	0	0	0	0	0
64	651200	Bestechlichkeit gemäß § 332 StGB	13	0	0	0	0	0	0	0	0	0	0	0
64	651300	Bestechlichkeit - gewerbsmäßig oder als Mitglied einer Bande gemäß § 335 Abs. 2 Nr. 3 StGB	5	0	0	0	0	0	0	0	0	0	0	0
4	652000	Vorteilsgewährung, Bestechung §§ 333, 334, 335 StGB	22	1	0	0	0	0	0	0	0	0	0	0
64	652100	Vorteilsgewährung gemäß § 333 StGB	2	0	0	0	0	0	0	0	0	0	0	0
64	652200	Bestechung gemäß § 334 StGB	17	1	0	0	0	0	0	0	0	0	0	0

	Schlüssel der Tat	Straftat	Täter insgesamt pro Deliktsschlüssel	Nicht-deutsche Täter pro Deliktsschlüssel	000 Deutschland	475 Syrien, Arabische Republik	423 Afghanistan	438 Irak	152 Polen	154 Rumänien	121 Albanien	160 Russische Föderation	224 Eritrea	163 Türkei	170 Serbien	273 Somalia	144 Mazedonien, ehemalige jugoslawische Rep.
64	652300	Bestechung - gewerbsmäßig oder als Mitglied einer Bande gemäß § 335 Abs. 2 Nr. 3 StGB	5	0	5	0	0	0	0	0	0	0	0	0	0	0	0
4	655000	Sonstige Straftaten im Amt §§ 258a, 339-353d, 355, 357 StGB	212	0	212	0	0	0	0	0	0	0	0	0	0	0	0
6	655001	Strafvereitelung im Amt	45	0	45	0	0	0	0	0	0	0	0	0	0	0	0
6	655002	Rechtsbeugung	6	0	6	0	0	0	0	0	0	0	0	0	0	0	0
6	655004	Verfolgung Unschuldiger	7	0	7	0	0	0	0	0	0	0	0	0	0	0	0
6	655006	Falschbeurkundung im Amt	6	0	6	0	0	0	0	0	0	0	0	0	0	0	0
6	655007	Gebührentüberhebung	5	0	5	0	0	0	0	0	0	0	0	0	0	0	0
6	655010	Verbotene Mitteilungen über Gerichtsverhandlungen	1	0	1	0	0	0	0	0	0	0	0	0	0	0	0
64	655100	Körperverletzung im Amt gemäß § 340 StGB	126	0	126	0	0	0	0	0	0	0	0	0	0	0	0
64	655200	Verletzung des Dienstgeheimnisses gemäß § 353b StGB	21	0	21	0	0	0	0	0	0	0	0	0	0	0	0
4	657000	Bestechlichkeit und Bestechung im geschäftlichen Verkehr und im Gesundheitswesen §§ 299, 299a, 299b und 300 StGB	18	0	18	0	0	0	0	0	0	0	0	0	0	0	0
64	657100	Bestechlichkeit und Bestechung gemäß § 299 StGB	11	0	11	0	0	0	0	0	0	0	0	0	0	0	0
64	657300	Bestechlichkeit und Bestechung, Vorteil großen Ausmaßes gemäß § 300 Satz 2 Nr. 1 StGB	7	0	7	0	0	0	0	0	0	0	0	0	0	0	0
4	660000	Strafbarer Eigennutz §§ 284, 285, 287-293, 297 StGB	125	24	101	4	1	1	2	5	0	1	0	0	1	0	2
6	660010	Vereiteln der Zwangsvollstreckung	17	3	14	0	0	0	0	0	0	0	0	0	0	0	0
6	660020	Pfandkehr	6	0	6	0	0	0	0	0	0	0	0	0	0	0	0
4	661000	Glücksspiel §§ 284, 285, 287 StGB	1	0	1	0	0	0	0	0	0	0	0	0	0	0	0
6	661010	Unerlaubte Veranstaltung eines Glücksspiels	1	0	1	0	0	0	0	0	0	0	0	0	0	0	0
4	662000	Wilderei §§ 292, 293 StGB	58	11	47	3	0	0	2	1	0	1	0	0	1	0	2
6	662001	Fischwilderei	36	11	25	3	0	0	2	1	0	1	0	0	1	0	2
64	662100	Jagdwilderei gemäß § 292 StGB	22	0	22	0	0	0	0	0	0	0	0	0	0	0	0
64	663000	Wucher gemäß § 291 StGB	43	10	33	1	1	1	0	4	0	0	0	0	0	0	0
4	670000	Alle sonstigen Straftaten gemäß StGB - ohne Verkehrsdelikte	11.803	1.057	10.746	142	158	75	80	28	28	34	32	31	28	22	8
6	670001	Falsche uneidliche Aussage (Falschaussage)	133	6	127	0	0	0	0	0	0	0	0	1	0	0	1
6	670002	Meineid	2	0	2	0	0	0	0	0	0	0	0	0	0	0	0
6	670003	Falsche Versicherung an Eides statt	143	4	139	0	0	0	0	1	0	0	0	1	0	0	0
6	670005	Verleitung zur Falschaussage	1	0	1	0	0	0	0	0	0	0	0	0	0	0	0
6	670006	Fahrlässiger Falscheid, fahrlässige falsche Versicherung an Eides statt	1	0	1	0	0	0	0	0	0	0	0	0	0	0	0
6	670007	Falsche Verdächtigung	580	27	553	6	2	1	1	1	1	2	0	2	0	1	0
6	670011	Störung der Totenruhe	11	1	10	0	0	0	0	0	0	0	0	0	0	0	0
6	670015	Üble Nachrede und Verleumdung gegen Personen des politischen Lebens	5	1	4	0	0	0	0	0	0	0	0	0	0	0	0
6	670016	Verletzung der Vertraulichkeit des Wortes	44	4	40	1	0	0	0	0	0	0	0	0	0	0	0
6	670017	Verletzung des Briefgeheimnisses	43	0	43	0	0	0	0	0	0	0	0	0	0	0	0
6	670018	Verletzung von Privatgeheimnissen	13	0	13	0	0	0	0	0	0	0	0	0	0	0	0
6	670019	Verwertung fremder Geheimnisse	1	0	1	0	0	0	0	0	0	0	0	0	0	0	0
6	670020	Verletzung des Post- u. Fernmeldegeheimnisses	29	3	26	0	0	1	0	1	0	0	0	0	0	0	0
6	670021	Aussetzung	2	0	2	0	0	0	0	0	0	0	0	0	0	0	0
6	670024	Gefährliche Eingriffe in den Bahn-, Schiffs- und Luftverkehr	18	3	15	1	0	0	0	0	0	0	0	0	0	0	0
6	670025	Gefährliche Eingriffe in den Straßenverkehr	229	13	216	1	0	0	8	0	0	1	0	1	0	0	0
6	670026	Störung öffentlicher Betriebe	6	0	6	0	0	0	0	0	0	0	0	0	0	0	0
6	670027	Störung von Telekommunikationsanlagen	39	1	38	0	0	0	1	0	0	0	0	0	0	0	0

	Schlüssel der Tat	Straftat	Täter insgesamt pro Deliktsschlüssel	Nicht-deutsche Täter pro Deliktsschlüssel	125 Bulgarien	150 Kosovo	221 Algerien	998 ungeklärt	252 Marokko	166 Ukraine	164 Tschechische Republik	165 Ungarn	155 Slowakei	248 Libysch-Arabisches Dschamahiriya	425 Aserbaidschan	137 Italien	285 Tunesien
64	652300	Bestechung - gewerbsmäßig oder als Mitglied einer Bande gemäß § 335 Abs. 2 Nr. 3 StGB	5	0	0	0	0	0	0	0	0	0	0	0	0	0	0
4	655000	Sonstige Straftaten im Amt §§ 258a, 339-353d, 355, 357 StGB	212	0	0	0	0	0	0	0	0	0	0	0	0	0	0
6	655001	Strafvereitelung im Amt	45	0	0	0	0	0	0	0	0	0	0	0	0	0	0
6	655002	Rechtsbeugung	6	0	0	0	0	0	0	0	0	0	0	0	0	0	0
6	655004	Verfolgung Unschuldiger	7	0	0	0	0	0	0	0	0	0	0	0	0	0	0
6	655006	Falschbeurkundung im Amt	6	0	0	0	0	0	0	0	0	0	0	0	0	0	0
6	655007	Gebührentüberhebung	5	0	0	0	0	0	0	0	0	0	0	0	0	0	0
6	655010	Verbotene Mitteilungen über Gerichtsverhandlungen	1	0	0	0	0	0	0	0	0	0	0	0	0	0	0
64	655100	Körperverletzung im Amt gemäß § 340 StGB	126	0	0	0	0	0	0	0	0	0	0	0	0	0	0
64	655200	Verletzung des Dienstgeheimnisses gemäß § 353b StGB	21	0	0	0	0	0	0	0	0	0	0	0	0	0	0
4	657000	Bestechlichkeit und Bestechung im geschäftlichen Verkehr und im Gesundheitswesen §§ 299, 299a, 299b und 300 StGB	18	0	0	0	0	0	0	0	0	0	0	0	0	0	0
64	657100	Bestechlichkeit und Bestechung gemäß § 299 StGB	11	0	0	0	0	0	0	0	0	0	0	0	0	0	0
64	657300	Bestechlichkeit und Bestechung, Vorteil großen Ausmaßes gemäß § 300 Satz 2 Nr. 1 StGB	7	0	0	0	0	0	0	0	0	0	0	0	0	0	0
4	660000	Strafbarer Eigennutz §§ 284, 285, 287-293, 297 StGB	125	24	0	0	0	1	0	1	0	0	0	0	0	0	0
6	660010	Vereiteln der Zwangsvollstreckung	17	3	0	0	0	0	0	0	0	0	0	0	0	0	0
6	660020	Pfandkehr	6	0	0	0	0	0	0	0	0	0	0	0	0	0	0
4	661000	Glücksspiel §§ 284, 285, 287 StGB	1	0	0	0	0	0	0	0	0	0	0	0	0	0	0
6	661010	Unerlaubte Veranstaltung eines Glücksspiels	1	0	0	0	0	0	0	0	0	0	0	0	0	0	0
4	662000	Wilderei §§ 292, 293 StGB	58	11	0	0	0	0	0	1	0	0	0	0	0	0	0
6	662001	Fischwilderei	36	11	0	0	0	0	0	1	0	0	0	0	0	0	0
64	662100	Jagdwilderei gemäß § 292 StGB	22	0	0	0	0	0	0	0	0	0	0	0	0	0	0
64	663000	Wucher gemäß § 291 StGB	43	10	0	0	0	1	0	0	0	0	0	0	0	0	0
4	670000	Alle sonstigen Straftaten gemäß StGB - ohne Verkehrsdelikte	11.803	1.057	10	17	32	34	26	20	17	11	9	12	15	11	14
6	670001	Falsche uneidliche Aussage (Falschaussage)	133	6	0	0	0	0	0	0	0	0	0	0	0	0	0
6	670002	Meineid	2	0	0	0	0	0	0	0	0	0	0	0	0	0	0
6	670003	Falsche Versicherung an Eides statt	143	4	0	0	0	0	0	0	0	0	0	0	0	0	0
6	670005	Verleitung zur Falschaussage	1	0	0	0	0	0	0	0	0	0	0	0	0	0	0
6	670006	Fahrlässiger Falscheid, fahrlässige falsche Versicherung an Eides statt	1	0	0	0	0	0	0	0	0	0	0	0	0	0	0
6	670007	Falsche Verdächtigung	580	27	0	0	0	0	0	0	1	0	0	0	1	0	2
6	670011	Störung der Totenruhe	11	1	0	0	0	0	0	1	0	0	0	0	0	0	0
6	670015	Üble Nachrede und Verleumdung gegen Personen des politischen Lebens	5	1	0	0	0	0	0	0	0	0	0	0	0	0	0
6	670016	Verletzung der Vertraulichkeit des Wortes	44	4	0	0	0	0	0	1	0	0	0	0	0	0	0
6	670017	Verletzung des Briefgeheimnisses	43	0	0	0	0	0	0	0	0	0	0	0	0	0	0
6	670018	Verletzung von Privatgeheimnissen	13	0	0	0	0	0	0	0	0	0	0	0	0	0	0
6	670019	Verwertung fremder Geheimnisse	1	0	0	0	0	0	0	0	0	0	0	0	0	0	0
6	670020	Verletzung des Post- u. Fernmeldegeheimnisses	29	3	0	0	0	0	0	0	0	0	0	0	0	0	0
6	670021	Aussetzung	2	0	0	0	0	0	0	0	0	0	0	0	0	0	0
6	670024	Gefährliche Eingriffe in den Bahn-, Schiffs- und Luftverkehr	18	3	0	0	0	0	0	0	0	0	0	0	1	0	0
6	670025	Gefährliche Eingriffe in den Straßenverkehr	229	13	0	0	0	0	0	0	0	1	0	0	0	0	0
6	670026	Störung öffentlicher Betriebe	6	0	0	0	0	0	0	0	0	0	0	0	0	0	0
6	670027	Störung von Telekommunikationsanlagen	39	1	0	0	0	0	0	0	0	0	0	0	0	0	0

	Schlüssel der Tat	Straftat	Täter ins- gesamt pro Delikts- schlüssel	Nicht- deutsche Täter pro Delikts- schlüssel	139 Lettland	422 Armenien	432 Vietnam	142 Litauen	430 Georgien	134 Griechenland	439 Iran, Islamische Republik	436 Indien	161 Spanien	151 Österreich	148 Niederlande	169 Belarus	146 Moldau, Republik
64	652300	Bestechung - gewerbsmäßig oder als Mitglied einer Bande gemäß § 335 Abs. 2 Nr. 3 StGB	5	0	0	0	0	0	0	0	0	0	0	0	0	0	0
4	655000	Sonstige Straftaten im Amt §§ 258a, 339-353d, 355, 357 StGB	212	0	0	0	0	0	0	0	0	0	0	0	0	0	0
6	655001	Strafvereitelung im Amt	45	0	0	0	0	0	0	0	0	0	0	0	0	0	0
6	655002	Rechtsbeugung	6	0	0	0	0	0	0	0	0	0	0	0	0	0	0
6	655004	Verfolgung Unschuldiger	7	0	0	0	0	0	0	0	0	0	0	0	0	0	0
6	655006	Falschbeurkundung im Amt	6	0	0	0	0	0	0	0	0	0	0	0	0	0	0
6	655007	Gebührentüberhebung	5	0	0	0	0	0	0	0	0	0	0	0	0	0	0
6	655010	Verbotene Mitteilungen über Gerichtsverhandlungen	1	0	0	0	0	0	0	0	0	0	0	0	0	0	0
64	655100	Körperverletzung im Amt gemäß § 340 StGB	126	0	0	0	0	0	0	0	0	0	0	0	0	0	0
64	655200	Verletzung des Dienstgeheimnisses gemäß § 353b StGB	21	0	0	0	0	0	0	0	0	0	0	0	0	0	0
4	657000	Bestechlichkeit und Bestechung im geschäftlichen Verkehr und im Gesundheitswesen §§ 299, 299a, 299b und 300 StGB	18	0	0	0	0	0	0	0	0	0	0	0	0	0	0
64	657100	Bestechlichkeit und Bestechung gemäß § 299 StGB	11	0	0	0	0	0	0	0	0	0	0	0	0	0	0
64	657300	Bestechlichkeit und Bestechung, Vorteil großen Ausmaßes gemäß § 300 Satz 2 Nr. 1 StGB	7	0	0	0	0	0	0	0	0	0	0	0	0	0	0
4	660000	Strafbarer Eigennutz §§ 284, 285, 287-293, 297 StGB	125	24	0	0	0	0	0	3	2	0	0	0	0	0	0
6	660010	Vereiteln der Zwangsvollstreckung	17	3	0	0	0	0	0	3	0	0	0	0	0	0	0
6	660020	Pfandkehr	6	0	0	0	0	0	0	0	0	0	0	0	0	0	0
4	661000	Glücksspiel §§ 284, 285, 287 StGB	1	0	0	0	0	0	0	0	0	0	0	0	0	0	0
6	661010	Unerlaubte Veranstaltung eines Glücksspiels	1	0	0	0	0	0	0	0	0	0	0	0	0	0	0
4	662000	Wilderei §§ 292, 293 StGB	58	11	0	0	0	0	0	0	0	0	0	0	0	0	0
6	662001	Fischwilderei	36	11	0	0	0	0	0	0	0	0	0	0	0	0	0
64	662100	Jagdwilderei gemäß § 292 StGB	22	0	0	0	0	0	0	0	0	0	0	0	0	0	0
64	663000	Wucher gemäß § 291 StGB	43	10	0	0	0	0	0	0	2	0	0	0	0	0	0
4	670000	Alle sonstigen Straftaten gemäß StGB - ohne Verkehrsdelikte	11.803	1.057	8	10	8	7	2	8	9	4	6	7	11	3	3
6	670001	Falsche uneidliche Aussage (Falschaussage)	133	6	0	0	0	0	0	0	0	0	0	2	0	0	0
6	670002	Meineid	2	0	0	0	0	0	0	0	0	0	0	0	0	0	0
6	670003	Falsche Versicherung an Eides statt	143	4	0	0	0	0	0	1	0	0	0	0	0	0	0
6	670005	Verleitung zur Falschaussage	1	0	0	0	0	0	0	0	0	0	0	0	0	0	0
6	670006	Fahrlässiger Falscheid, fahrlässige falsche Versicherung an Eides statt	1	0	0	0	0	0	0	0	0	0	0	0	0	0	0
6	670007	Falsche Verdächtigung	580	27	0	0	0	0	0	1	0	0	0	1	0	0	0
6	670011	Störung der Totenruhe	11	1	0	0	0	0	0	0	0	0	0	0	0	0	0
6	670015	Üble Nachrede und Verleumdung gegen Personen des politischen Lebens	5	1	0	0	0	1	0	0	0	0	0	0	0	0	0
6	670016	Verletzung der Vertraulichkeit des Wortes	44	4	0	0	0	0	0	0	1	0	0	0	0	0	0
6	670017	Verletzung des Briefgeheimnisses	43	0	0	0	0	0	0	0	0	0	0	0	0	0	0
6	670018	Verletzung von Privatgeheimnissen	13	0	0	0	0	0	0	0	0	0	0	0	0	0	0
6	670019	Verwertung fremder Geheimnisse	1	0	0	0	0	0	0	0	0	0	0	0	0	0	0
6	670020	Verletzung des Post- u. Fernmeldegeheimnisses	29	3	0	0	0	0	0	0	0	0	0	0	0	0	0
6	670021	Aussetzung	2	0	0	0	0	0	0	0	0	0	0	0	0	0	0
6	670024	Gefährliche Eingriffe in den Bahn-, Schiffs- und Luftverkehr	18	3	0	0	0	0	0	0	0	0	0	0	0	0	1
6	670025	Gefährliche Eingriffe in den Straßenverkehr	229	13	0	0	0	1	0	0	0	0	0	0	0	0	0
6	670026	Störung öffentlicher Betriebe	6	0	0	0	0	0	0	0	0	0	0	0	0	0	0
6	670027	Störung von Telekommunikationsanlagen	39	1	0	0	0	0	0	0	0	0	0	0	0	0	0

	Schlüssel der Tat	Straftat	Täter ins- gesamt pro Delikts- schlüssel	Nicht- deutsche Täter pro Delikts- schlüssel	997 staatenlos	461 Pakistan	130 Kroatien	444 Kasachstan	451 Libanon	122 Bosnien und Herzegowina	225 Äthiopien	479 China	158 Schweiz	445 Jordanien	153 Portugal	129 Frankreich	261 Guinea
64	652300	Bestechung - gewerbsmäßig oder als Mitglied einer Bande gemäß § 335 Abs. 2 Nr. 3 StGB	5	0	0	0	0	0	0	0	0	0	0	0	0	0	0
4	655000	Sonstige Straftaten im Amt §§ 258a, 339-353d, 355, 357 StGB	212	0	0	0	0	0	0	0	0	0	0	0	0	0	0
6	655001	Strafvereitelung im Amt	45	0	0	0	0	0	0	0	0	0	0	0	0	0	0
6	655002	Rechtsbeugung	6	0	0	0	0	0	0	0	0	0	0	0	0	0	0
6	655004	Verfolgung Unschuldiger	7	0	0	0	0	0	0	0	0	0	0	0	0	0	0
6	655006	Falschbeurkundung im Amt	6	0	0	0	0	0	0	0	0	0	0	0	0	0	0
6	655007	Gebührentüberhebung	5	0	0	0	0	0	0	0	0	0	0	0	0	0	0
6	655010	Verbotene Mitteilungen über Gerichtsverhandlungen	1	0	0	0	0	0	0	0	0	0	0	0	0	0	0
64	655100	Körperverletzung im Amt gemäß § 340 StGB	126	0	0	0	0	0	0	0	0	0	0	0	0	0	0
64	655200	Verletzung des Dienstgeheimnisses gemäß § 353b StGB	21	0	0	0	0	0	0	0	0	0	0	0	0	0	0
4	657000	Bestechlichkeit und Bestechung im geschäftlichen Verkehr und im Gesundheitswesen §§ 299, 299a, 299b und 300 StGB	18	0	0	0	0	0	0	0	0	0	0	0	0	0	0
64	657100	Bestechlichkeit und Bestechung gemäß § 299 StGB	11	0	0	0	0	0	0	0	0	0	0	0	0	0	0
64	657300	Bestechlichkeit und Bestechung, Vorteil großen Ausmaßes gemäß § 300 Satz 2 Nr. 1 StGB	7	0	0	0	0	0	0	0	0	0	0	0	0	0	0
4	660000	Strafbarer Eigennutz §§ 284, 285, 287-293, 297 StGB	125	24	0	0	0	0	0	0	0	0	0	0	0	0	0
6	660010	Vereiteln der Zwangsvollstreckung	17	3	0	0	0	0	0	0	0	0	0	0	0	0	0
6	660020	Pfandkehr	6	0	0	0	0	0	0	0	0	0	0	0	0	0	0
4	661000	Glücksspiel §§ 284, 285, 287 StGB	1	0	0	0	0	0	0	0	0	0	0	0	0	0	0
6	661010	Unerlaubte Veranstaltung eines Glücksspiels	1	0	0	0	0	0	0	0	0	0	0	0	0	0	0
4	662000	Wilderei §§ 292, 293 StGB	58	11	0	0	0	0	0	0	0	0	0	0	0	0	0
6	662001	Fischwilderei	36	11	0	0	0	0	0	0	0	0	0	0	0	0	0
64	662100	Jagdwilderei gemäß § 292 StGB	22	0	0	0	0	0	0	0	0	0	0	0	0	0	0
64	663000	Wucher gemäß § 291 StGB	43	10	0	0	0	0	0	0	0	0	0	0	0	0	0
4	670000	Alle sonstigen Straftaten gemäß StGB - ohne Verkehrsdelikte	11.803	1.057	5	1	5	2	3	2	5	6	7	3	1	2	2
6	670001	Falsche uneidliche Aussage (Falschaussage)	133	6	0	0	0	0	0	0	0	2	0	0	0	0	0
6	670002	Meineid	2	0	0	0	0	0	0	0	0	0	0	0	0	0	0
6	670003	Falsche Versicherung an Eides statt	143	4	0	0	0	0	0	0	0	1	0	0	0	0	0
6	670005	Verleitung zur Falschaussage	1	0	0	0	0	0	0	0	0	0	0	0	0	0	0
6	670006	Fahrlässiger Falscheid, fahrlässige falsche Versicherung an Eides statt	1	0	0	0	0	0	0	0	0	0	0	0	0	0	0
6	670007	Falsche Verdächtigung	580	27	0	0	1	0	1	0	0	0	0	2	0	0	0
6	670011	Störung der Totenruhe	11	1	0	0	0	0	0	0	0	0	0	0	0	0	0
6	670015	Üble Nachrede und Verleumdung gegen Personen des politischen Lebens	5	1	0	0	0	0	0	0	0	0	0	0	0	0	0
6	670016	Verletzung der Vertraulichkeit des Wortes	44	4	0	0	0	0	0	0	0	0	0	0	0	0	0
6	670017	Verletzung des Briefgeheimnisses	43	0	0	0	0	0	0	0	0	0	0	0	0	0	0
6	670018	Verletzung von Privatgeheimnissen	13	0	0	0	0	0	0	0	0	0	0	0	0	0	0
6	670019	Verwertung fremder Geheimnisse	1	0	0	0	0	0	0	0	0	0	0	0	0	0	0
6	670020	Verletzung des Post- u. Fernmeldegeheimnisses	29	3	0	0	1	0	0	0	0	0	0	0	0	0	0
6	670021	Aussetzung	2	0	0	0	0	0	0	0	0	0	0	0	0	0	0
6	670024	Gefährliche Eingriffe in den Bahn-, Schiffs- und Luftverkehr	18	3	0	0	0	0	0	0	0	0	0	0	0	0	0
6	670025	Gefährliche Eingriffe in den Straßenverkehr	229	13	0	0	0	0	0	0	0	0	0	0	0	0	0
6	670026	Störung öffentlicher Betriebe	6	0	0	0	0	0	0	0	0	0	0	0	0	0	0
6	670027	Störung von Telekommunikationsanlagen	39	1	0	0	0	0	0	0	0	0	0	0	0	0	0

	Schlüssel der Tat	Straftat	Täter ins- gesamt pro Deliktss- chlüssel	Nicht- deutsche Täter pro Deliktss- chlüssel	368 Vereinigte Staaten von Amerika (USA)	287 Ägypten	476 Thailand	232 Nigeria	131 Slowenien	327 Brasilien	351 Kuba	441 Israel	168 Verein. Königreich Großbrit./Nordirland	229 Benin	231 Cote d'Ivoire (Elfenbeinküste)	335 Dominikanische Republik	124 Belgien
64	652300	Bestechung - gewerbsmäßig oder als Mitglied einer Bande gemäß § 335 Abs. 2 Nr. 3 StGB	5	0	0	0	0	0	0	0	0	0	0	0	0	0	0
4	655000	Sonstige Straftaten im Amt §§ 258a, 339-353d, 355, 357 StGB	212	0	0	0	0	0	0	0	0	0	0	0	0	0	0
6	655001	Strafvereitelung im Amt	45	0	0	0	0	0	0	0	0	0	0	0	0	0	0
6	655002	Rechtsbeugung	6	0	0	0	0	0	0	0	0	0	0	0	0	0	0
6	655004	Verfolgung Unschuldiger	7	0	0	0	0	0	0	0	0	0	0	0	0	0	0
6	655006	Falschbeurkundung im Amt	6	0	0	0	0	0	0	0	0	0	0	0	0	0	0
6	655007	Gebührentüberhebung	5	0	0	0	0	0	0	0	0	0	0	0	0	0	0
6	655010	Verbotene Mitteilungen über Gerichtsverhandlungen	1	0	0	0	0	0	0	0	0	0	0	0	0	0	0
64	655100	Körperverletzung im Amt gemäß § 340 StGB	126	0	0	0	0	0	0	0	0	0	0	0	0	0	0
64	655200	Verletzung des Dienstgeheimnisses gemäß § 353b StGB	21	0	0	0	0	0	0	0	0	0	0	0	0	0	0
4	657000	Bestechlichkeit und Bestechung im geschäftlichen Verkehr und im Gesundheitswesen §§ 299, 299a, 299b und 300 StGB	18	0	0	0	0	0	0	0	0	0	0	0	0	0	0
64	657100	Bestechlichkeit und Bestechung gemäß § 299 StGB	11	0	0	0	0	0	0	0	0	0	0	0	0	0	0
64	657300	Bestechlichkeit und Bestechung, Vorteil großen Ausmaßes gemäß § 300 Satz 2 Nr. 1 StGB	7	0	0	0	0	0	0	0	0	0	0	0	0	0	0
4	660000	Strafbarer Eigennutz §§ 284, 285, 287-293, 297 StGB	125	24	0	0	0	0	0	0	0	0	0	0	0	0	0
6	660010	Vereiteln der Zwangsvollstreckung	17	3	0	0	0	0	0	0	0	0	0	0	0	0	0
6	660020	Pfandkehr	6	0	0	0	0	0	0	0	0	0	0	0	0	0	0
4	661000	Glücksspiel §§ 284, 285, 287 StGB	1	0	0	0	0	0	0	0	0	0	0	0	0	0	0
6	661010	Unerlaubte Veranstaltung eines Glücksspiels	1	0	0	0	0	0	0	0	0	0	0	0	0	0	0
4	662000	Wilderei §§ 292, 293 StGB	58	11	0	0	0	0	0	0	0	0	0	0	0	0	0
6	662001	Fischwilderei	36	11	0	0	0	0	0	0	0	0	0	0	0	0	0
64	662100	Jagdwilderei gemäß § 292 StGB	22	0	0	0	0	0	0	0	0	0	0	0	0	0	0
64	663000	Wucher gemäß § 291 StGB	43	10	0	0	0	0	0	0	0	0	0	0	0	0	0
4	670000	Alle sonstigen Straftaten gemäß StGB - ohne Verkehrsdelikte	11.803	1.057	1	3	2	3	0	1	1	0	0	1	2	2	1
6	670001	Falsche uneidliche Aussage (Falschsausage)	133	6	0	0	0	0	0	0	0	0	0	0	0	0	0
6	670002	Meineid	2	0	0	0	0	0	0	0	0	0	0	0	0	0	0
6	670003	Falsche Versicherung an Eides statt	143	4	0	0	0	0	0	0	0	0	0	0	0	0	0
6	670005	Verleitung zur Falschsausage	1	0	0	0	0	0	0	0	0	0	0	0	0	0	0
6	670006	Fahrlässiger Falscheid, fahrlässige falsche Versicherung an Eides statt	1	0	0	0	0	0	0	0	0	0	0	0	0	0	0
6	670007	Falsche Verdächtigung	580	27	0	0	0	0	0	0	0	0	0	0	0	0	0
6	670011	Störung der Totenruhe	11	1	0	0	0	0	0	0	0	0	0	0	0	0	0
6	670015	Üble Nachrede und Verleumdung gegen Personen des politischen Lebens	5	1	0	0	0	0	0	0	0	0	0	0	0	0	0
6	670016	Verletzung der Vertraulichkeit des Wortes	44	4	0	0	0	1	0	0	0	0	0	0	0	0	0
6	670017	Verletzung des Briefgeheimnisses	43	0	0	0	0	0	0	0	0	0	0	0	0	0	0
6	670018	Verletzung von Privatgeheimnissen	13	0	0	0	0	0	0	0	0	0	0	0	0	0	0
6	670019	Verwertung fremder Geheimnisse	1	0	0	0	0	0	0	0	0	0	0	0	0	0	0
6	670020	Verletzung des Post- u. Fernmeldegeheimnisses	29	3	0	0	0	0	0	0	0	0	0	0	0	0	0
6	670021	Aussetzung	2	0	0	0	0	0	0	0	0	0	0	0	0	0	0
6	670024	Gefährliche Eingriffe in den Bahn-, Schiffs- und Luftverkehr	18	3	0	0	0	0	0	0	0	0	0	0	0	0	0
6	670025	Gefährliche Eingriffe in den Straßenverkehr	229	13	0	0	0	0	0	0	0	0	0	0	0	0	0
6	670026	Störung öffentlicher Betriebe	6	0	0	0	0	0	0	0	0	0	0	0	0	0	0
6	670027	Störung von Telekommunikationsanlagen	39	1	0	0	0	0	0	0	0	0	0	0	0	0	0

	Schlüssel der Tat	Straftat	Täter ins- gesamt pro Delikts- schlüssel	Nicht- deutsche Täter pro Delikts- schlüssel	458 Nepal	462 Philippinen	128 Finnland	135 Irland	237 Gambia	251 Mali	259 Guinea-Bissau	348 Kanada	353 Mexiko	421 Jemen	450 Kirgisistan	457 Mongolei	470 Tadschikistan
64	652300	Bestechung - gewerbsmäßig oder als Mitglied einer Bande gemäß § 335 Abs. 2 Nr. 3 StGB	5	0	0	0	0	0	0	0	0	0	0	0	0	0	0
4	655000	Sonstige Straftaten im Amt §§ 258a, 339-353d, 355, 357 StGB	212	0	0	0	0	0	0	0	0	0	0	0	0	0	0
6	655001	Strafvereitelung im Amt	45	0	0	0	0	0	0	0	0	0	0	0	0	0	0
6	655002	Rechtsbeugung	6	0	0	0	0	0	0	0	0	0	0	0	0	0	0
6	655004	Verfolgung Unschuldiger	7	0	0	0	0	0	0	0	0	0	0	0	0	0	0
6	655006	Falschbeurkundung im Amt	6	0	0	0	0	0	0	0	0	0	0	0	0	0	0
6	655007	Gebührentüberhebung	5	0	0	0	0	0	0	0	0	0	0	0	0	0	0
6	655010	Verbotene Mitteilungen über Gerichtsverhandlungen	1	0	0	0	0	0	0	0	0	0	0	0	0	0	0
64	655100	Körperverletzung im Amt gemäß § 340 StGB	126	0	0	0	0	0	0	0	0	0	0	0	0	0	0
64	655200	Verletzung des Dienstgeheimnisses gemäß § 353b StGB	21	0	0	0	0	0	0	0	0	0	0	0	0	0	0
4	657000	Bestechlichkeit und Bestechung im geschäftlichen Verkehr und im Gesundheitswesen §§ 299, 299a, 299b und 300 StGB	18	0	0	0	0	0	0	0	0	0	0	0	0	0	0
64	657100	Bestechlichkeit und Bestechung gemäß § 299 StGB	11	0	0	0	0	0	0	0	0	0	0	0	0	0	0
64	657300	Bestechlichkeit und Bestechung, Vorteil großen Ausmaßes gemäß § 300 Satz 2 Nr. 1 StGB	7	0	0	0	0	0	0	0	0	0	0	0	0	0	0
4	660000	Strafbarer Eigennutz §§ 284, 285, 287-293, 297 StGB	125	24	0	0	0	0	0	0	0	0	0	0	0	0	0
6	660010	Vereiteln der Zwangsvollstreckung	17	3	0	0	0	0	0	0	0	0	0	0	0	0	0
6	660020	Pfandkehr	6	0	0	0	0	0	0	0	0	0	0	0	0	0	0
4	661000	Glücksspiel §§ 284, 285, 287 StGB	1	0	0	0	0	0	0	0	0	0	0	0	0	0	0
6	661010	Unerlaubte Veranstaltung eines Glücksspiels	1	0	0	0	0	0	0	0	0	0	0	0	0	0	0
4	662000	Wilderei §§ 292, 293 StGB	58	11	0	0	0	0	0	0	0	0	0	0	0	0	0
6	662001	Fischwilderei	36	11	0	0	0	0	0	0	0	0	0	0	0	0	0
64	662100	Jagdwilderei gemäß § 292 StGB	22	0	0	0	0	0	0	0	0	0	0	0	0	0	0
64	663000	Wucher gemäß § 291 StGB	43	10	0	0	0	0	0	0	0	0	0	0	0	0	0
4	670000	Alle sonstigen Straftaten gemäß StGB - ohne Verkehrsdelikte	11.803	1.057	0	0	1	1	1	0	0	1	0	0	1	0	1
6	670001	Falsche uneidliche Aussage (Falschaussage)	133	6	0	0	0	0	0	0	0	0	0	0	0	0	0
6	670002	Meineid	2	0	0	0	0	0	0	0	0	0	0	0	0	0	0
6	670003	Falsche Versicherung an Eides statt	143	4	0	0	0	0	0	0	0	0	0	0	0	0	0
6	670005	Verleitung zur Falschaussage	1	0	0	0	0	0	0	0	0	0	0	0	0	0	0
6	670006	Fahrlässiger Falscheid, fahrlässige falsche Versicherung an Eides statt	1	0	0	0	0	0	0	0	0	0	0	0	0	0	0
6	670007	Falsche Verdächtigung	580	27	0	0	0	0	0	0	0	0	0	0	0	0	0
6	670011	Störung der Totenruhe	11	1	0	0	0	0	0	0	0	0	0	0	0	0	0
6	670015	Üble Nachrede und Verleumdung gegen Personen des politischen Lebens	5	1	0	0	0	0	0	0	0	0	0	0	0	0	0
6	670016	Verletzung der Vertraulichkeit des Wortes	44	4	0	0	0	0	0	0	0	0	0	0	0	0	0
6	670017	Verletzung des Briefgeheimnisses	43	0	0	0	0	0	0	0	0	0	0	0	0	0	0
6	670018	Verletzung von Privatgeheimnissen	13	0	0	0	0	0	0	0	0	0	0	0	0	0	0
6	670019	Verwertung fremder Geheimnisse	1	0	0	0	0	0	0	0	0	0	0	0	0	0	0
6	670020	Verletzung des Post- u. Fernmeldegeheimnisses	29	3	0	0	0	0	0	0	0	0	0	0	0	0	0
6	670021	Aussetzung	2	0	0	0	0	0	0	0	0	0	0	0	0	0	0
6	670024	Gefährliche Eingriffe in den Bahn-, Schiffs- und Luftverkehr	18	3	0	0	0	0	0	0	0	0	0	0	0	0	0
6	670025	Gefährliche Eingriffe in den Straßenverkehr	229	13	0	0	0	0	0	0	0	0	0	0	0	0	0
6	670026	Störung öffentlicher Betriebe	6	0	0	0	0	0	0	0	0	0	0	0	0	0	0
6	670027	Störung von Telekommunikationsanlagen	39	1	0	0	0	0	0	0	0	0	0	0	0	0	0

	Schlüssel der Tat	Straftat	Täter insgesamt pro Deliktsschlüssel	Nicht-deutsche Täter pro Deliktsschlüssel	471 Turkmenistan	126 Dänemark	143 Luxemburg	223 Angola	245 Kongo	246 Demokratische Republik Kongo	255 Niger	258 Burkina Faso	263 Südafrika	286 Uganda	361 Peru	467 Korea (Republik)	136 Island
64	652300	Bestechung - gewerbsmäßig oder als Mitglied einer Bande gemäß § 335 Abs. 2 Nr. 3 StGB	5	0	0	0	0	0	0	0	0	0	0	0	0	0	0
4	655000	Sonstige Straftaten im Amt §§ 258a, 339-353d, 355, 357 StGB	212	0	0	0	0	0	0	0	0	0	0	0	0	0	0
6	655001	Strafvereitelung im Amt	45	0	0	0	0	0	0	0	0	0	0	0	0	0	0
6	655002	Rechtsbeugung	6	0	0	0	0	0	0	0	0	0	0	0	0	0	0
6	655004	Verfolgung Unschuldiger	7	0	0	0	0	0	0	0	0	0	0	0	0	0	0
6	655006	Falschbeurkundung im Amt	6	0	0	0	0	0	0	0	0	0	0	0	0	0	0
6	655007	Gebührentüberhebung	5	0	0	0	0	0	0	0	0	0	0	0	0	0	0
6	655010	Verbotene Mitteilungen über Gerichtsverhandlungen	1	0	0	0	0	0	0	0	0	0	0	0	0	0	0
64	655100	Körperverletzung im Amt gemäß § 340 StGB	126	0	0	0	0	0	0	0	0	0	0	0	0	0	0
64	655200	Verletzung des Dienstgeheimnisses gemäß § 353b StGB	21	0	0	0	0	0	0	0	0	0	0	0	0	0	0
4	657000	Bestechlichkeit und Bestechung im geschäftlichen Verkehr und im Gesundheitswesen §§ 299, 299a, 299b und 300 StGB	18	0	0	0	0	0	0	0	0	0	0	0	0	0	0
64	657100	Bestechlichkeit und Bestechung gemäß § 299 StGB	11	0	0	0	0	0	0	0	0	0	0	0	0	0	0
64	657300	Bestechlichkeit und Bestechung, Vorteil großen Ausmaßes gemäß § 300 Satz 2 Nr. 1 StGB	7	0	0	0	0	0	0	0	0	0	0	0	0	0	0
4	660000	Strafbarer Eigennutz §§ 284, 285, 287-293, 297 StGB	125	24	0	0	0	0	0	0	0	0	0	0	0	0	0
6	660010	Vereiteln der Zwangsvollstreckung	17	3	0	0	0	0	0	0	0	0	0	0	0	0	0
6	660020	Pfandkehr	6	0	0	0	0	0	0	0	0	0	0	0	0	0	0
4	661000	Glücksspiel §§ 284, 285, 287 StGB	1	0	0	0	0	0	0	0	0	0	0	0	0	0	0
6	661010	Unerlaubte Veranstaltung eines Glücksspiels	1	0	0	0	0	0	0	0	0	0	0	0	0	0	0
4	662000	Wilderei §§ 292, 293 StGB	58	11	0	0	0	0	0	0	0	0	0	0	0	0	0
6	662001	Fischwilderei	36	11	0	0	0	0	0	0	0	0	0	0	0	0	0
64	662100	Jagdwilderei gemäß § 292 StGB	22	0	0	0	0	0	0	0	0	0	0	0	0	0	0
64	663000	Wucher gemäß § 291 StGB	43	10	0	0	0	0	0	0	0	0	0	0	0	0	0
4	670000	Alle sonstigen Straftaten gemäß StGB - ohne Verkehrsdelikte	11.803	1.057	0	1	0	0	1	0	1	0	0	0	0	1	1
6	670001	Falsche uneidliche Aussage (Falschaussage)	133	6	0	0	0	0	0	0	0	0	0	0	0	0	0
6	670002	Meineid	2	0	0	0	0	0	0	0	0	0	0	0	0	0	0
6	670003	Falsche Versicherung an Eides statt	143	4	0	0	0	0	0	0	0	0	0	0	0	0	0
6	670005	Verleitung zur Falschaussage	1	0	0	0	0	0	0	0	0	0	0	0	0	0	0
6	670006	Fahrlässiger Falscheid, fahrlässige falsche Versicherung an Eides statt	1	0	0	0	0	0	0	0	0	0	0	0	0	0	0
6	670007	Falsche Verdächtigung	580	27	0	0	0	0	0	0	0	0	0	0	0	0	0
6	670011	Störung der Totenruhe	11	1	0	0	0	0	0	0	0	0	0	0	0	0	0
6	670015	Üble Nachrede und Verleumdung gegen Personen des politischen Lebens	5	1	0	0	0	0	0	0	0	0	0	0	0	0	0
6	670016	Verletzung der Vertraulichkeit des Wortes	44	4	0	0	0	0	0	0	0	0	0	0	0	0	0
6	670017	Verletzung des Briefgeheimnisses	43	0	0	0	0	0	0	0	0	0	0	0	0	0	0
6	670018	Verletzung von Privatgeheimnissen	13	0	0	0	0	0	0	0	0	0	0	0	0	0	0
6	670019	Verwertung fremder Geheimnisse	1	0	0	0	0	0	0	0	0	0	0	0	0	0	0
6	670020	Verletzung des Post- u. Fernmeldegeheimnisses	29	3	0	0	0	0	0	0	0	0	0	0	0	0	0
6	670021	Aussetzung	2	0	0	0	0	0	0	0	0	0	0	0	0	0	0
6	670024	Gefährliche Eingriffe in den Bahn-, Schiffs- und Luftverkehr	18	3	0	0	0	0	0	0	0	0	0	0	0	0	0
6	670025	Gefährliche Eingriffe in den Straßenverkehr	229	13	0	0	0	0	0	0	0	0	0	0	0	0	0
6	670026	Störung öffentlicher Betriebe	6	0	0	0	0	0	0	0	0	0	0	0	0	0	0
6	670027	Störung von Telekommunikationsanlagen	39	1	0	0	0	0	0	0	0	0	0	0	0	0	0

	Schlüssel der Tat	Straftat	Täter insgesamt pro Deliktschlüssel	Nicht-deutsche Täter pro Deliktschlüssel	157 Schweden	181 Zypern	233 Simbabwe	249 Madagaskar	265 Ruanda	269 Senegal	274 Äquatorialguinea	283 Togo	284 Tschad	323 Argentinien	336 Ecuador	346 Haiti	354 Nicaragua
64	652300	Bestechung - gewerbsmäßig oder als Mitglied einer Bande gemäß § 335 Abs. 2 Nr. 3 StGB	5	0	0	0	0	0	0	0	0	0	0	0	0	0	0
4	655000	Sonstige Straftaten im Amt §§ 258a, 339-353d, 355, 357 StGB	212	0	0	0	0	0	0	0	0	0	0	0	0	0	0
6	655001	Strafvereitelung im Amt	45	0	0	0	0	0	0	0	0	0	0	0	0	0	0
6	655002	Rechtsbeugung	6	0	0	0	0	0	0	0	0	0	0	0	0	0	0
6	655004	Verfolgung Unschuldiger	7	0	0	0	0	0	0	0	0	0	0	0	0	0	0
6	655006	Falschbeurkundung im Amt	6	0	0	0	0	0	0	0	0	0	0	0	0	0	0
6	655007	Gebührentüberhebung	5	0	0	0	0	0	0	0	0	0	0	0	0	0	0
6	655010	Verbotene Mitteilungen über Gerichtsverhandlungen	1	0	0	0	0	0	0	0	0	0	0	0	0	0	0
64	655100	Körperverletzung im Amt gemäß § 340 StGB	126	0	0	0	0	0	0	0	0	0	0	0	0	0	0
64	655200	Verletzung des Dienstgeheimnisses gemäß § 353b StGB	21	0	0	0	0	0	0	0	0	0	0	0	0	0	0
4	657000	Bestechlichkeit und Bestechung im geschäftlichen Verkehr und im Gesundheitswesen §§ 299, 299a, 299b und 300 StGB	18	0	0	0	0	0	0	0	0	0	0	0	0	0	0
64	657100	Bestechlichkeit und Bestechung gemäß § 299 StGB	11	0	0	0	0	0	0	0	0	0	0	0	0	0	0
64	657300	Bestechlichkeit und Bestechung, Vorteil großen Ausmaßes gemäß § 300 Satz 2 Nr. 1 StGB	7	0	0	0	0	0	0	0	0	0	0	0	0	0	0
4	660000	Strafbarer Eigennutz §§ 284, 285, 287-293, 297 StGB	125	24	0	0	0	0	0	0	0	0	0	0	0	0	0
6	660010	Vereiteln der Zwangsvollstreckung	17	3	0	0	0	0	0	0	0	0	0	0	0	0	0
6	660020	Pfandkehr	6	0	0	0	0	0	0	0	0	0	0	0	0	0	0
4	661000	Glücksspiel §§ 284, 285, 287 StGB	1	0	0	0	0	0	0	0	0	0	0	0	0	0	0
6	661010	Unerlaubte Veranstaltung eines Glücksspiels	1	0	0	0	0	0	0	0	0	0	0	0	0	0	0
4	662000	Wilderei §§ 292, 293 StGB	58	11	0	0	0	0	0	0	0	0	0	0	0	0	0
6	662001	Fischwilderei	36	11	0	0	0	0	0	0	0	0	0	0	0	0	0
64	662100	Jagdwilderei gemäß § 292 StGB	22	0	0	0	0	0	0	0	0	0	0	0	0	0	0
64	663000	Wucher gemäß § 291 StGB	43	10	0	0	0	0	0	0	0	0	0	0	0	0	0
4	670000	Alle sonstigen Straftaten gemäß StGB - ohne Verkehrsdelikte	11.803	1.057	0	0	0	0	0	0	0	0	0	0	0	0	0
6	670001	Falsche uneidliche Aussage (Falschaussage)	133	6	0	0	0	0	0	0	0	0	0	0	0	0	0
6	670002	Meineid	2	0	0	0	0	0	0	0	0	0	0	0	0	0	0
6	670003	Falsche Versicherung an Eides statt	143	4	0	0	0	0	0	0	0	0	0	0	0	0	0
6	670005	Verleitung zur Falschaussage	1	0	0	0	0	0	0	0	0	0	0	0	0	0	0
6	670006	Fahrlässiger Falscheid, fahrlässige falsche Versicherung an Eides statt	1	0	0	0	0	0	0	0	0	0	0	0	0	0	0
6	670007	Falsche Verdächtigung	580	27	0	0	0	0	0	0	0	0	0	0	0	0	0
6	670011	Störung der Totenruhe	11	1	0	0	0	0	0	0	0	0	0	0	0	0	0
6	670015	Üble Nachrede und Verleumdung gegen Personen des politischen Lebens	5	1	0	0	0	0	0	0	0	0	0	0	0	0	0
6	670016	Verletzung der Vertraulichkeit des Wortes	44	4	0	0	0	0	0	0	0	0	0	0	0	0	0
6	670017	Verletzung des Briefgeheimnisses	43	0	0	0	0	0	0	0	0	0	0	0	0	0	0
6	670018	Verletzung von Privatgeheimnissen	13	0	0	0	0	0	0	0	0	0	0	0	0	0	0
6	670019	Verwertung fremder Geheimnisse	1	0	0	0	0	0	0	0	0	0	0	0	0	0	0
6	670020	Verletzung des Post- u. Fernmeldegeheimnisses	29	3	0	0	0	0	0	0	0	0	0	0	0	0	0
6	670021	Aussetzung	2	0	0	0	0	0	0	0	0	0	0	0	0	0	0
6	670024	Gefährliche Eingriffe in den Bahn-, Schiffs- und Luftverkehr	18	3	0	0	0	0	0	0	0	0	0	0	0	0	0
6	670025	Gefährliche Eingriffe in den Straßenverkehr	229	13	0	0	0	0	0	0	0	0	0	0	0	0	0
6	670026	Störung öffentlicher Betriebe	6	0	0	0	0	0	0	0	0	0	0	0	0	0	0
6	670027	Störung von Telekommunikationsanlagen	39	1	0	0	0	0	0	0	0	0	0	0	0	0	0

	Schlüssel der Tat	Straftat	Täter insgesamt pro Deliktschlüssel	Nicht-deutsche Täter pro Deliktschlüssel	359 Paraguay	434 Korea (Demokratische Volksrepublik)	437 Indonesien	446 Kambodscha	447 Katar	469 Vereinigte Arabische Emirate	472 Saudi-Arabien	523 Australien	545 Mikronesien, Föderierte Staaten von	999 ohne Angabe
64	652300	Bestechung - gewerbsmäßig oder als Mitglied einer Bande gemäß § 335 Abs. 2 Nr. 3 StGB	5	0	0	0	0	0	0	0	0	0	0	0
4	655000	Sonstige Straftaten im Amt §§ 258a, 339-353d, 355, 357 StGB	212	0	0	0	0	0	0	0	0	0	0	0
6	655001	Strafvereitelung im Amt	45	0	0	0	0	0	0	0	0	0	0	0
6	655002	Rechtsbeugung	6	0	0	0	0	0	0	0	0	0	0	0
6	655004	Verfolgung Unschuldiger	7	0	0	0	0	0	0	0	0	0	0	0
6	655006	Falschbeurkundung im Amt	6	0	0	0	0	0	0	0	0	0	0	0
6	655007	Gebührentüberhebung	5	0	0	0	0	0	0	0	0	0	0	0
6	655010	Verbotene Mitteilungen über Gerichtsverhandlungen	1	0	0	0	0	0	0	0	0	0	0	0
64	655100	Körperverletzung im Amt gemäß § 340 StGB	126	0	0	0	0	0	0	0	0	0	0	0
64	655200	Verletzung des Dienstgeheimnisses gemäß § 353b StGB	21	0	0	0	0	0	0	0	0	0	0	0
4	657000	Bestechlichkeit und Bestechung im geschäftlichen Verkehr und im Gesundheitswesen §§ 299, 299a, 299b und 300 StGB	18	0	0	0	0	0	0	0	0	0	0	0
64	657100	Bestechlichkeit und Bestechung gemäß § 299 StGB	11	0	0	0	0	0	0	0	0	0	0	0
64	657300	Bestechlichkeit und Bestechung, Vorteil großen Ausmaßes gemäß § 300 Satz 2 Nr. 1 StGB	7	0	0	0	0	0	0	0	0	0	0	0
4	660000	Strafbarer Eigennutz §§ 284, 285, 287-293, 297 StGB	125	24	0	0	0	0	0	0	0	0	0	0
6	660010	Vereiteln der Zwangsvollstreckung	17	3	0	0	0	0	0	0	0	0	0	0
6	660020	Pfandkehr	6	0	0	0	0	0	0	0	0	0	0	0
4	661000	Glücksspiel §§ 284, 285, 287 StGB	1	0	0	0	0	0	0	0	0	0	0	0
6	661010	Unerlaubte Veranstaltung eines Glücksspiels	1	0	0	0	0	0	0	0	0	0	0	0
4	662000	Wilderei §§ 292, 293 StGB	58	11	0	0	0	0	0	0	0	0	0	0
6	662001	Fischwilderei	36	11	0	0	0	0	0	0	0	0	0	0
64	662100	Jagdwilderei gemäß § 292 StGB	22	0	0	0	0	0	0	0	0	0	0	0
64	663000	Wucher gemäß § 291 StGB	43	10	0	0	0	0	0	0	0	0	0	0
4	670000	Alle sonstigen Straftaten gemäß StGB - ohne Verkehrsdelikte	11.803	1.057	0	0	0	0	0	0	0	0	0	0
6	670001	Falsche uneidliche Aussage (Falschaussage)	133	6	0	0	0	0	0	0	0	0	0	0
6	670002	Meineid	2	0	0	0	0	0	0	0	0	0	0	0
6	670003	Falsche Versicherung an Eides statt	143	4	0	0	0	0	0	0	0	0	0	0
6	670005	Verleitung zur Falschaussage	1	0	0	0	0	0	0	0	0	0	0	0
6	670006	Fahrlässiger Falscheid, fahrlässige falsche Versicherung an Eides statt	1	0	0	0	0	0	0	0	0	0	0	0
6	670007	Falsche Verdächtigung	580	27	0	0	0	0	0	0	0	0	0	0
6	670011	Störung der Totenruhe	11	1	0	0	0	0	0	0	0	0	0	0
6	670015	Üble Nachrede und Verleumdung gegen Personen des politischen Lebens	5	1	0	0	0	0	0	0	0	0	0	0
6	670016	Verletzung der Vertraulichkeit des Wortes	44	4	0	0	0	0	0	0	0	0	0	0
6	670017	Verletzung des Briefgeheimnisses	43	0	0	0	0	0	0	0	0	0	0	0
6	670018	Verletzung von Privatgeheimnissen	13	0	0	0	0	0	0	0	0	0	0	0
6	670019	Verwertung fremder Geheimnisse	1	0	0	0	0	0	0	0	0	0	0	0
6	670020	Verletzung des Post- u. Fernmeldegeheimnisses	29	3	0	0	0	0	0	0	0	0	0	0
6	670021	Aussetzung	2	0	0	0	0	0	0	0	0	0	0	0
6	670024	Gefährliche Eingriffe in den Bahn-, Schiffs- und Luftverkehr	18	3	0	0	0	0	0	0	0	0	0	0
6	670025	Gefährliche Eingriffe in den Straßenverkehr	229	13	0	0	0	0	0	0	0	0	0	0
6	670026	Störung öffentlicher Betriebe	6	0	0	0	0	0	0	0	0	0	0	0
6	670027	Störung von Telekommunikationsanlagen	39	1	0	0	0	0	0	0	0	0	0	0

	Schlüssel der Tat	Straftat	Täter insgesamt pro Deliktschlüssel	Nicht-deutsche Täter pro Deliktschlüssel	000 Deutschland	475 Syrien, Arabische Republik	423 Afghanistan	438 Irak	152 Polen	154 Rumänien	121 Albanien	160 Russische Föderation	224 Eritrea	163 Türkei	170 Serbien	273 Somalia	144 Mazedonien, ehemalige jugoslawische Rep.
6	670030	Vollrausch	4	0	4	0	0	0	0	0	0	0	0	0	0	0	0
6	670031	Gefährdung einer Entziehungskur	1	0	1	0	0	0	0	0	0	0	0	0	0	0	0
6	670032	Unterlassene Hilfeleistung	107	12	95	3	0	0	4	0	2	1	0	0	0	0	0
6	670033	Parteierrat	2	0	2	0	0	0	0	0	0	0	0	0	0	0	0
6	670034	Verletzung des höchstpersönlichen Lebensbereiches durch Bildaufnahmen	204	12	192	0	3	1	0	1	0	2	0	1	2	0	0
64	671000	Verletzung der Unterhaltspflicht gemäß § 170 StGB	243	18	225	0	0	0	3	2	0	1	0	2	0	0	0
64	672000	Verletzung der Fürsorge- oder Erziehungspflicht gemäß § 171 StGB	82	6	76	0	2	0	0	2	0	1	0	0	0	0	0
4	673000	Beleidigung §§ 185-187, 189 StGB	5.811	462	5.349	69	83	40	24	9	10	13	9	19	14	7	3
6	673010	Beleidigung ohne sexuelle Grundlage	3.790	295	3.495	41	45	19	15	5	4	7	7	11	13	5	2
6	673020	Üble Nachrede ohne sexuelle Grundlage	363	6	357	2	0	0	0	0	0	0	0	0	0	0	0
6	673030	Verleumdung ohne sexuelle Grundlage	944	23	921	3	1	2	0	1	0	1	1	0	1	1	0
6	673040	Verunglimpfung des Andenkens Verstorbener ohne sexuelle Grundlage	5	0	5	0	0	0	0	0	0	0	0	0	0	0	0
4	673100	Beleidigung auf sexueller Grundlage §§ 185-187, 189 StGB	1.021	155	866	26	38	19	9	3	8	5	2	8	0	2	1
6	673110	Beleidigung auf sexueller Grundlage	866	149	717	26	36	18	8	3	8	5	2	8	0	1	1
6	673120	Üble Nachrede auf sexueller Grundlage	49	4	45	0	1	0	1	0	0	0	0	0	0	1	0
6	673130	Verleumdung auf sexueller Grundlage	112	2	110	0	1	1	0	0	0	0	0	0	0	0	0
4	674000	Sachbeschädigung §§ 303-305a StGB	4.683	529	4.154	70	88	35	43	10	18	13	24	9	14	14	5
4	674010	Sachbeschädigung gemäß § 303 StGB ohne Schl. 6741 00 u. 6743 00	3.525	444	3.081	61	80	27	37	10	15	11	23	7	14	11	4
6	674011	Sachbeschädigung durch Graffiti ohne Schl. 674111 u. 674311	214	7	207	5	0	0	0	0	0	0	0	0	0	0	0
6	674012	Sachbeschädigung durch Feuer ohne Schl. 674312	165	13	152	1	0	1	2	3	1	2	0	0	1	0	0
6	674019	Sonstige Sachbeschädigung ohne Schl. 674119 u. 674319	3.202	425	2.777	55	80	26	35	7	14	9	23	7	13	11	4
4	674020	Gemeinschädliche Sachbeschädigung ohne Schl. 6743 20	53	2	51	0	1	0	0	0	0	0	0	0	0	0	0
6	674021	Gemeinschädliche Sachbeschädigung durch Graffiti ohne Schl. 674321	15	0	15	0	0	0	0	0	0	0	0	0	0	0	0
6	674022	Gemeinschädliche Sachbeschädigung durch Feuer ohne Schl. 674322	2	0	2	0	0	0	0	0	0	0	0	0	0	0	0
6	674029	Sonstige gemeinschädliche Sachbeschädigung ohne Schl. 674329	36	2	34	0	1	0	0	0	0	0	0	0	0	0	0
4	674100	Sachbeschädigung an Kfz	826	65	761	5	5	6	9	1	2	1	2	2	2	4	1
6	674111	Sachbeschädigung durch Graffiti an Kfz	31	0	31	0	0	0	0	0	0	0	0	0	0	0	0
6	674119	Sonstige Sachbeschädigung an Kfz	804	65	739	5	5	6	9	1	2	1	2	2	2	4	1
4	674200	Datenveränderung, Computersabotage §§ 303a, 303b StGB	20	2	18	0	0	0	0	0	0	0	0	0	0	0	0
6	674210	Datenveränderung	18	2	16	0	0	0	0	0	0	0	0	0	0	0	0
6	674220	Computersabotage	2	0	2	0	0	0	0	0	0	0	0	0	0	0	0
4	674300	Sonstige Sachbeschädigung auf Straßen, Wegen oder Plätzen	578	40	885	12	10	8	2	0	2	4	0	0	0	0	0
4	674310	Sonstige Sachbeschädigung auf Straßen, Wegen oder Plätzen gemäß § 303 StGB	522	39	483	7	5	4	1	0	1	2	0	0	0	0	0
6	674311	Sonstige Sachbeschädigung durch Graffiti auf Straßen, Wegen oder Plätzen	137	4	133	2	0	0	0	0	1	0	0	0	0	0	0
6	674312	Sonstige Sachbeschädigung durch Feuer auf Straßen, Wegen oder Plätzen	9	0	9	0	0	0	0	0	0	0	0	0	0	0	0
4	674320	Gemeinschädliche Sachbeschädigung auf Straßen, Wegen oder Plätzen	62	1	61	0	0	0	0	0	0	0	0	0	0	0	0
6	674321	Gemeinschädliche Sachbeschädigung durch Graffiti auf Straßen, Wegen oder Plätzen	7	0	7	0	0	0	0	0	0	0	0	0	0	0	0

	Schlüssel der Tat	Straftat	Täter insgesamt pro Deliktschlüssel	Nicht-deutsche Täter pro Deliktschlüssel	125 Bulgarien	150 Kosovo	221 Algerien	998 ungeklärt	252 Marokko	166 Ukraine	164 Tschechische Republik	165 Ungarn	155 Slowakei	248 Libysch-Arabische Dschamahirija	425 Aserbaidschan	137 Italien	285 Tunesien
6	670030	Vollrausch	4	0	0	0	0	0	0	0	0	0	0	0	0	0	0
6	670031	Gefährdung einer Entziehungskur	1	0	0	0	0	0	0	0	0	0	0	0	0	0	0
6	670032	Unterlassene Hilfeleistung	107	12	0	0	0	0	0	0	0	0	1	0	0	0	0
6	670033	Parteiverrat	2	0	0	0	0	0	0	0	0	0	0	0	0	0	0
6	670034	Verletzung des höchstpersönlichen Lebensbereiches durch Bildaufnahmen	204	12	0	0	0	1	0	0	0	0	0	0	0	0	0
64	671000	Verletzung der Unterhaltspflicht gemäß § 170 StGB	243	18	0	0	0	0	0	3	0	0	0	0	0	1	1
64	672000	Verletzung der Fürsorge- oder Erziehungspflicht gemäß § 171 StGB	82	6	0	0	0	0	0	0	0	0	0	0	0	0	0
4	673000	Beleidigung §§ 185-187, 189 StGB	5.811	462	9	3	15	5	12	10	6	3	5	6	8	3	6
6	673010	Beleidigung ohne sexuelle Grundlage	3.790	295	6	1	12	4	10	10	3	2	4	4	5	3	3
6	673020	Üble Nachrede ohne sexuelle Grundlage	363	6	0	0	0	0	0	0	0	1	0	0	0	0	0
6	673030	Verleumdung ohne sexuelle Grundlage	944	23	2	0	0	1	1	0	0	0	0	0	1	0	0
6	673040	Verunglimpfung des Andenkens Verstorbener ohne sexuelle Grundlage	5	0	0	0	0	0	0	0	0	0	0	0	0	0	0
4	673100	Beleidigung auf sexueller Grundlage §§ 185-187, 189 StGB	1.021	155	1	2	4	0	2	0	3	0	1	2	2	0	3
6	673110	Beleidigung auf sexueller Grundlage	866	149	1	2	4	0	2	0	3	0	1	2	2	0	3
6	673120	Üble Nachrede auf sexueller Grundlage	49	4	0	0	0	0	0	0	0	0	0	0	0	0	0
6	673130	Verleumdung auf sexueller Grundlage	112	2	0	0	0	0	0	0	0	0	0	0	0	0	0
4	674000	Sachbeschädigung §§ 303-305a StGB	4.683	529	1	13	22	7	16	6	10	9	2	8	7	9	6
4	674010	Sachbeschädigung gemäß § 303 StGB ohne Schl. 6741 00 u. 6743 00	3.525	444	0	10	21	7	16	4	2	7	1	8	2	8	6
6	674011	Sachbeschädigung durch Graffiti ohne Schl. 674111 u. 674311	214	7	0	0	0	0	0	0	0	0	0	0	0	1	0
6	674012	Sachbeschädigung durch Feuer ohne Schl. 674312	165	13	0	0	0	0	0	0	0	0	0	1	0	1	0
6	674019	Sonstige Sachbeschädigung ohne Schl. 674119 u. 674319	3.202	425	0	10	21	7	16	4	2	7	1	7	2	7	6
4	674020	Gemeinschädliche Sachbeschädigung ohne Schl. 6743 20	53	2	0	0	0	0	0	1	0	0	0	0	0	0	0
6	674021	Gemeinschädliche Sachbeschädigung durch Graffiti ohne Schl. 674321	15	0	0	0	0	0	0	0	0	0	0	0	0	0	0
6	674022	Gemeinschädliche Sachbeschädigung durch Feuer ohne Schl. 674322	2	0	0	0	0	0	0	0	0	0	0	0	0	0	0
6	674029	Sonstige gemeinschädliche Sachbeschädigung ohne Schl. 674329	36	2	0	0	0	0	0	1	0	0	0	0	0	0	0
4	674100	Sachbeschädigung an Kfz	826	65	1	1	1	1	0	1	3	1	1	0	2	0	0
6	674111	Sachbeschädigung durch Graffiti an Kfz	31	0	0	0	0	0	0	0	0	0	0	0	0	0	0
6	674119	Sonstige Sachbeschädigung an Kfz	804	65	1	1	1	1	0	1	3	1	1	0	2	0	0
4	674200	Datenveränderung, Computersabotage §§ 303a, 303b StGB	20	2	0	0	0	0	0	0	0	1	0	0	0	0	0
6	674210	Datenveränderung	18	2	0	0	0	0	0	0	0	1	0	0	0	0	0
6	674220	Computersabotage	2	0	0	0	0	0	0	0	0	0	0	0	0	0	0
4	674300	Sonstige Sachbeschädigung auf Straßen, Wegen oder Plätzen	578	40	0	4	2	0	0	0	10	0	0	0	6	2	2
4	674310	Sonstige Sachbeschädigung auf Straßen, Wegen oder Plätzen gemäß § 303 StGB	522	39	0	2	1	0	0	0	5	0	0	0	3	1	1
6	674311	Sonstige Sachbeschädigung durch Graffiti auf Straßen, Wegen oder Plätzen	137	4	0	0	0	0	0	0	0	0	0	0	0	0	0
6	674312	Sonstige Sachbeschädigung durch Feuer auf Straßen, Wegen oder Plätzen	9	0	0	0	0	0	0	0	0	0	0	0	0	0	0
4	674320	Gemeinschädliche Sachbeschädigung auf Straßen, Wegen oder Plätzen	62	1	0	0	0	0	0	0	0	0	0	0	0	0	0
6	674321	Gemeinschädliche Sachbeschädigung durch Graffiti auf Straßen, Wegen oder Plätzen	7	0	0	0	0	0	0	0	0	0	0	0	0	0	0

	Schlüssel der Tat	Straftat	Täter insgesamt pro Deliktschlüssel	Nicht-deutsche Täter pro Deliktschlüssel	139 Letland	422 Armenien	432 Vietnam	142 Litauen	430 Georgien	134 Griechenland	439 Iran, Islamische Republik	436 Indien	161 Spanien	151 Österreich	148 Niederlande	169 Belarus	146 Moldau, Republik
6	670030	Vollrausch	4	0	0	0	0	0	0	0	0	0	0	0	0	0	0
6	670031	Gefährdung einer Entziehungskur	1	0	0	0	0	0	0	0	0	0	0	0	0	0	0
6	670032	Unterlassene Hilfeleistung	107	12	0	0	0	0	0	0	0	0	0	0	0	0	0
6	670033	Parteiverrat	2	0	0	0	0	0	0	0	0	0	0	0	0	0	0
6	670034	Verletzung des höchstpersönlichen Lebensbereiches durch Bildaufnahmen	204	12	0	0	0	0	0	1	0	0	0	0	0	0	0
64	671000	Verletzung der Unterhaltspflicht gemäß § 170 StGB	243	18	1	1	0	0	0	0	0	0	0	0	0	0	0
64	672000	Verletzung der Fürsorge- oder Erziehungspflicht gemäß § 171 StGB	82	6	0	0	0	0	0	0	0	0	0	0	0	0	0
4	673000	Beleidigung §§ 185-187, 189 StGB	5.811	462	1	8	4	2	1	5	1	4	2	2	2	1	0
6	673010	Beleidigung ohne sexuelle Grundlage	3.790	295	0	5	3	1	1	4	0	2	1	2	2	1	0
6	673020	Üble Nachrede ohne sexuelle Grundlage	363	6	0	1	0	0	0	1	0	0	0	0	0	0	0
6	673030	Verleumdung ohne sexuelle Grundlage	944	23	1	0	0	0	0	1	0	1	1	0	0	0	0
6	673040	Verunglimpfung des Andenkens Verstorbener ohne sexuelle Grundlage	5	0	0	0	0	0	0	0	0	0	0	0	0	0	0
4	673100	Beleidigung auf sexueller Grundlage §§ 185-187, 189 StGB	1.021	155	0	4	1	1	0	0	1	1	0	0	0	0	0
6	673110	Beleidigung auf sexueller Grundlage	866	149	0	4	1	1	0	0	1	1	0	0	0	0	0
6	673120	Üble Nachrede auf sexueller Grundlage	49	4	0	0	0	0	0	0	0	0	0	0	0	0	0
6	673130	Verleumdung auf sexueller Grundlage	112	2	0	0	0	0	0	0	0	0	0	0	0	0	0
4	674000	Sachbeschädigung §§ 303-305a StGB	4.683	529	3	1	5	3	1	2	8	0	4	3	7	2	1
4	674010	Sachbeschädigung gemäß § 303 StGB ohne Schl. 6741 00 u. 6743 00	3.525	444	3	1	3	1	1	0	7	0	4	1	6	1	1
6	674011	Sachbeschädigung durch Graffiti ohne Schl. 674111 u. 674311	214	7	0	0	0	0	0	0	0	0	1	0	0	0	0
6	674012	Sachbeschädigung durch Feuer ohne Schl. 674312	165	13	0	0	0	0	0	0	0	0	0	0	0	0	0
6	674019	Sonstige Sachbeschädigung ohne Schl. 674119 u. 674319	3.202	425	3	1	3	1	1	0	7	0	3	1	6	1	1
4	674020	Gemeinschädliche Sachbeschädigung ohne Schl. 6743 20	53	2	0	0	0	0	0	0	0	0	0	0	0	0	0
6	674021	Gemeinschädliche Sachbeschädigung durch Graffiti ohne Schl. 674321	15	0	0	0	0	0	0	0	0	0	0	0	0	0	0
6	674022	Gemeinschädliche Sachbeschädigung durch Feuer ohne Schl. 674322	2	0	0	0	0	0	0	0	0	0	0	0	0	0	0
6	674029	Sonstige gemeinschädliche Sachbeschädigung ohne Schl. 674329	36	2	0	0	0	0	0	0	0	0	0	0	0	0	0
4	674100	Sachbeschädigung an Kfz	826	65	0	0	0	2	0	2	1	0	1	0	0	1	0
6	674111	Sachbeschädigung durch Graffiti an Kfz	31	0	0	0	0	0	0	0	0	0	0	0	0	0	0
6	674119	Sonstige Sachbeschädigung an Kfz	804	65	0	0	0	2	0	2	1	0	1	0	0	1	0
4	674200	Datenveränderung, Computersabotage §§ 303a, 303b StGB	20	2	0	0	1	0	0	0	0	0	0	0	0	0	0
6	674210	Datenveränderung	18	2	0	0	1	0	0	0	0	0	0	0	0	0	0
6	674220	Computersabotage	2	0	0	0	0	0	0	0	0	0	0	0	0	0	0
4	674300	Sonstige Sachbeschädigung auf Straßen, Wegen oder Plätzen	578	40	0	0	2	0	0	0	0	0	0	3	1	2	0
4	674310	Sonstige Sachbeschädigung auf Straßen, Wegen oder Plätzen gemäß § 303 StGB	522	39	0	0	1	0	0	0	0	0	0	2	0	1	0
6	674311	Sonstige Sachbeschädigung durch Graffiti auf Straßen, Wegen oder Plätzen	137	4	0	0	0	0	0	0	0	0	0	1	0	0	0
6	674312	Sonstige Sachbeschädigung durch Feuer auf Straßen, Wegen oder Plätzen	9	0	0	0	0	0	0	0	0	0	0	0	0	0	0
4	674320	Gemeinschädliche Sachbeschädigung auf Straßen, Wegen oder Plätzen	62	1	0	0	0	0	0	0	0	0	0	0	1	0	0
6	674321	Gemeinschädliche Sachbeschädigung durch Graffiti auf Straßen, Wegen oder Plätzen	7	0	0	0	0	0	0	0	0	0	0	0	0	0	0

	Schlüssel der Tat	Straftat	Täter ins- gesamt pro Delikts- schlüssel	Nicht- deutsche Täter pro Delikts- schlüssel	997 staatenlos	461 Pakistan	130 Kroatien	444 Kasachstan	451 Libanon	122 Bosnien und Herzegowina	225 Äthiopien	479 China	158 Schweiz	445 Jordanien	153 Portugal	129 Frankreich	261 Guinea
6	670030	Vollrausch	4	0	0	0	0	0	0	0	0	0	0	0	0	0	0
6	670031	Gefährdung einer Entziehungskur	1	0	0	0	0	0	0	0	0	0	0	0	0	0	0
6	670032	Unterlassene Hilfeleistung	107	12	0	0	0	0	0	0	0	0	0	0	0	0	0
6	670033	Parteiverrat	2	0	0	0	0	0	0	0	0	0	0	0	0	0	0
6	670034	Verletzung des höchstpersönlichen Lebensbereiches durch Bildaufnahmen	204	12	0	0	0	0	0	0	0	0	0	0	0	0	0
64	671000	Verletzung der Unterhaltspflicht gemäß § 170 StGB	243	18	0	0	0	0	0	0	0	0	0	0	0	0	0
64	672000	Verletzung der Fürsorge- oder Erziehungspflicht gemäß § 171 StGB	82	6	0	0	0	0	0	0	0	0	0	1	0	0	0
4	673000	Beleidigung §§ 185-187, 189 StGB	5.811	462	4	1	1	1	2	1	2	0	1	5	2	1	0
6	673010	Beleidigung ohne sexuelle Grundlage	3.790	295	4	0	0	1	2	1	2	0	1	3	2	1	0
6	673020	Üble Nachrede ohne sexuelle Grundlage	363	6	0	0	0	0	0	0	0	0	0	1	0	0	0
6	673030	Verleumdung ohne sexuelle Grundlage	944	23	0	0	0	0	1	0	0	0	0	1	0	0	0
6	673040	Verunglimpfung des Andenkens Verstorbener ohne sexuelle Grundlage	5	0	0	0	0	0	0	0	0	0	0	0	0	0	0
4	673100	Beleidigung auf sexueller Grundlage §§ 185-187, 189 StGB	1.021	155	1	1	1	0	1	0	0	0	0	1	0	0	0
6	673110	Beleidigung auf sexueller Grundlage	866	149	1	1	1	0	0	0	0	0	0	1	0	0	0
6	673120	Üble Nachrede auf sexueller Grundlage	49	4	0	0	0	0	1	0	0	0	0	0	0	0	0
6	673130	Verleumdung auf sexueller Grundlage	112	2	0	0	0	0	0	0	0	0	0	0	0	0	0
4	674000	Sachbeschädigung §§ 303-305a StGB	4.683	529	2	0	3	1	2	1	3	0	3	0	1	0	2
4	674010	Sachbeschädigung gemäß § 303 StGB ohne Schl. 6741 00 u. 6743 00	3.525	444	0	0	2	1	2	1	3	0	3	0	1	0	2
6	674011	Sachbeschädigung durch Graffiti ohne Schl. 674111 u. 674311	214	7	0	0	0	0	0	0	0	0	0	0	0	0	0
6	674012	Sachbeschädigung durch Feuer ohne Schl. 674312	165	13	0	0	0	0	0	0	0	0	0	0	0	0	0
6	674019	Sonstige Sachbeschädigung ohne Schl. 674119 u. 674319	3.202	425	0	0	2	1	2	1	3	0	3	0	1	0	2
4	674020	Gemeinschädliche Sachbeschädigung ohne Schl. 6743 20	53	2	0	0	0	0	0	0	0	0	0	0	0	0	0
6	674021	Gemeinschädliche Sachbeschädigung durch Graffiti ohne Schl. 674321	15	0	0	0	0	0	0	0	0	0	0	0	0	0	0
6	674022	Gemeinschädliche Sachbeschädigung durch Feuer ohne Schl. 674322	2	0	0	0	0	0	0	0	0	0	0	0	0	0	0
6	674029	Sonstige gemeinschädliche Sachbeschädigung ohne Schl. 674329	36	2	0	0	0	0	0	0	0	0	0	0	0	0	0
4	674100	Sachbeschädigung an Kfz	826	65	1	0	1	0	0	0	0	0	0	0	0	0	0
6	674111	Sachbeschädigung durch Graffiti an Kfz	31	0	0	0	0	0	0	0	0	0	0	0	0	0	0
6	674119	Sonstige Sachbeschädigung an Kfz	804	65	1	0	1	0	0	0	0	0	0	0	0	0	0
4	674200	Datenveränderung, Computersabotage §§ 303a, 303b StGB	20	2	0	0	0	0	0	0	0	0	0	0	0	0	0
6	674210	Datenveränderung	18	2	0	0	0	0	0	0	0	0	0	0	0	0	0
6	674220	Computersabotage	2	0	0	0	0	0	0	0	0	0	0	0	0	0	0
4	674300	Sonstige Sachbeschädigung auf Straßen, Wegen oder Plätzen	578	40	2	0	0	0	0	0	0	0	0	0	0	0	0
4	674310	Sonstige Sachbeschädigung auf Straßen, Wegen oder Plätzen gemäß § 303 StGB	522	39	1	0	0	0	0	0	0	0	0	0	0	0	0
6	674311	Sonstige Sachbeschädigung durch Graffiti auf Straßen, Wegen oder Plätzen	137	4	0	0	0	0	0	0	0	0	0	0	0	0	0
6	674312	Sonstige Sachbeschädigung durch Feuer auf Straßen, Wegen oder Plätzen	9	0	0	0	0	0	0	0	0	0	0	0	0	0	0
4	674320	Gemeinschädliche Sachbeschädigung auf Straßen, Wegen oder Plätzen	62	1	0	0	0	0	0	0	0	0	0	0	0	0	0
6	674321	Gemeinschädliche Sachbeschädigung durch Graffiti auf Straßen, Wegen oder Plätzen	7	0	0	0	0	0	0	0	0	0	0	0	0	0	0

	Schlüssel der Tat	Straftat	Täter insgesamt pro Deliktschlüssel	Nicht-deutsche Täter pro Deliktschlüssel	368 Vereinigte Staaten von Amerika (USA)	287 Ägypten	476 Thailand	232 Nigeria	131 Slowenien	327 Brasilien	351 Kuba	441 Israel	168 Verein. Königreich Großbritannien/Nordirland	229 Benin	231 Cote d'Ivoire (Elfenbeinküste)	335 Dominikanische Republik	124 Belgien
6	670030	Vollrausch	4	0	0	0	0	0	0	0	0	0	0	0	0	0	0
6	670031	Gefährdung einer Entziehungskur	1	0	0	0	0	0	0	0	0	0	0	0	0	0	0
6	670032	Unterlassene Hilfeleistung	107	12	0	0	1	0	0	0	0	0	0	0	0	0	0
6	670033	Parteiverrat	2	0	0	0	0	0	0	0	0	0	0	0	0	0	0
6	670034	Verletzung des höchstpersönlichen Lebensbereiches durch Bildaufnahmen	204	12	0	0	0	0	0	0	0	0	0	0	0	0	0
64	671000	Verletzung der Unterhaltspflicht gemäß § 170 StGB	243	18	0	0	0	0	0	0	0	0	0	0	0	0	0
64	672000	Verletzung der Fürsorge- oder Erziehungspflicht gemäß § 171 StGB	82	6	0	0	0	0	0	0	0	0	0	0	0	0	0
4	673000	Beleidigung §§ 185-187, 189 StGB	5.811	462	1	3	1	0	0	0	0	0	0	0	0	1	1
6	673010	Beleidigung ohne sexuelle Grundlage	3.790	295	1	2	0	0	0	0	0	0	0	0	0	1	1
6	673020	Üble Nachrede ohne sexuelle Grundlage	363	6	0	0	0	0	0	0	0	0	0	0	0	0	0
6	673030	Verleumdung ohne sexuelle Grundlage	944	23	0	0	1	0	0	0	0	0	0	0	0	0	0
6	673040	Verunglimpfung des Andenkens Verstorbener ohne sexuelle Grundlage	5	0	0	0	0	0	0	0	0	0	0	0	0	0	0
4	673100	Beleidigung auf sexueller Grundlage §§ 185-187, 189 StGB	1.021	155	0	1	0	0	0	0	0	0	0	0	0	0	0
6	673110	Beleidigung auf sexueller Grundlage	866	149	0	1	0	0	0	0	0	0	0	0	0	0	0
6	673120	Üble Nachrede auf sexueller Grundlage	49	4	0	0	0	0	0	0	0	0	0	0	0	0	0
6	673130	Verleumdung auf sexueller Grundlage	112	2	0	0	0	0	0	0	0	0	0	0	0	0	0
4	674000	Sachbeschädigung §§ 303-305a StGB	4.683	529	0	0	0	1	0	1	1	0	0	0	1	1	0
4	674010	Sachbeschädigung gemäß § 303 StGB ohne Schl. 6741 00 u. 6743 00	3.525	444	0	0	0	1	0	0	0	0	0	0	1	1	0
6	674011	Sachbeschädigung durch Graffiti ohne Schl. 674111 u. 674311	214	7	0	0	0	0	0	0	0	0	0	0	0	0	0
6	674012	Sachbeschädigung durch Feuer ohne Schl. 674312	165	13	0	0	0	0	0	0	0	0	0	0	0	0	0
6	674019	Sonstige Sachbeschädigung ohne Schl. 674119 u. 674319	3.202	425	0	0	0	1	0	0	0	0	0	0	1	1	0
4	674020	Gemeinschädliche Sachbeschädigung ohne Schl. 6743 20	53	2	0	0	0	0	0	0	0	0	0	0	0	0	0
6	674021	Gemeinschädliche Sachbeschädigung durch Graffiti ohne Schl. 674321	15	0	0	0	0	0	0	0	0	0	0	0	0	0	0
6	674022	Gemeinschädliche Sachbeschädigung durch Feuer ohne Schl. 674322	2	0	0	0	0	0	0	0	0	0	0	0	0	0	0
6	674029	Sonstige gemeinschädliche Sachbeschädigung ohne Schl. 674329	36	2	0	0	0	0	0	0	0	0	0	0	0	0	0
4	674100	Sachbeschädigung an Kfz	826	65	0	0	0	1	0	1	0	0	0	0	0	0	0
6	674111	Sachbeschädigung durch Graffiti an Kfz	31	0	0	0	0	0	0	0	0	0	0	0	0	0	0
6	674119	Sonstige Sachbeschädigung an Kfz	804	65	0	0	0	1	0	1	0	0	0	0	0	0	0
4	674200	Datenveränderung, Computersabotage §§ 303a, 303b StGB	20	2	0	0	0	0	0	0	0	0	0	0	0	0	0
6	674210	Datenveränderung	18	2	0	0	0	0	0	0	0	0	0	0	0	0	0
6	674220	Computersabotage	2	0	0	0	0	0	0	0	0	0	0	0	0	0	0
4	674300	Sonstige Sachbeschädigung auf Straßen, Wegen oder Plätzen	578	40	0	0	0	0	0	0	2	0	0	0	0	0	0
4	674310	Sonstige Sachbeschädigung auf Straßen, Wegen oder Plätzen gemäß § 303 StGB	522	39	0	0	0	0	0	0	1	0	0	0	0	0	0
6	674311	Sonstige Sachbeschädigung durch Graffiti auf Straßen, Wegen oder Plätzen	137	4	0	0	0	0	0	0	0	0	0	0	0	0	0
6	674312	Sonstige Sachbeschädigung durch Feuer auf Straßen, Wegen oder Plätzen	9	0	0	0	0	0	0	0	0	0	0	0	0	0	0
4	674320	Gemeinschädliche Sachbeschädigung auf Straßen, Wegen oder Plätzen	62	1	0	0	0	0	0	0	0	0	0	0	0	0	0
6	674321	Gemeinschädliche Sachbeschädigung durch Graffiti auf Straßen, Wegen oder Plätzen	7	0	0	0	0	0	0	0	0	0	0	0	0	0	0

	Schlüssel der Tat	Straftat	Täter insgesamt pro Deliktschlüssel	Nicht-deutsche Täter pro Deliktschlüssel	238 Ghana	262 Kamerun	277 Sudan	140 Montenegro	243 Kenia	272 Sierra Leone	477 Usbekistan	254 Mosambik	367 Venezuela	460 Bangladesch	127 Estland	247 Liberia	431 Sri Lanka
6	670030	Vollrausch	4	0	0	0	0	0	0	0	0	0	0	0	0	0	0
6	670031	Gefährdung einer Entziehungskur	1	0	0	0	0	0	0	0	0	0	0	0	0	0	0
6	670032	Unterlassene Hilfeleistung	107	12	0	0	0	0	0	0	0	0	0	0	0	0	0
6	670033	Parteiverrat	2	0	0	0	0	0	0	0	0	0	0	0	0	0	0
6	670034	Verletzung des höchstpersönlichen Lebensbereiches durch Bildaufnahmen	204	12	0	0	0	0	0	0	0	0	0	0	0	0	0
64	671000	Verletzung der Unterhaltspflicht gemäß § 170 StGB	243	18	0	0	0	0	0	0	0	0	0	0	0	0	0
64	672000	Verletzung der Fürsorge- oder Erziehungspflicht gemäß § 171 StGB	82	6	0	0	0	0	0	0	0	0	0	0	0	0	0
4	673000	Beleidigung §§ 185-187, 189 StGB	5.811	462	0	0	0	1	1	0	1	0	1	1	0	0	0
6	673010	Beleidigung ohne sexuelle Grundlage	3.790	295	0	0	0	1	1	0	1	0	1	1	0	0	0
6	673020	Üble Nachrede ohne sexuelle Grundlage	363	6	0	0	0	0	0	0	0	0	0	0	0	0	0
6	673030	Verleumdung ohne sexuelle Grundlage	944	23	0	0	0	0	0	0	0	0	0	0	0	0	0
6	673040	Verunglimpfung des Andenkens Verstorbener ohne sexuelle Grundlage	5	0	0	0	0	0	0	0	0	0	0	0	0	0	0
4	673100	Beleidigung auf sexueller Grundlage §§ 185-187, 189 StGB	1.021	155	0	0	0	0	0	0	0	0	0	0	0	0	0
6	673110	Beleidigung auf sexueller Grundlage	866	149	0	0	0	0	0	0	0	0	0	0	0	0	0
6	673120	Üble Nachrede auf sexueller Grundlage	49	4	0	0	0	0	0	0	0	0	0	0	0	0	0
6	673130	Verleumdung auf sexueller Grundlage	112	2	0	0	0	0	0	0	0	0	0	0	0	0	0
4	674000	Sachbeschädigung §§ 303-305a StGB	4.683	529	0	0	0	0	1	0	0	0	1	0	1	0	0
4	674010	Sachbeschädigung gemäß § 303 StGB ohne Schl. 6741 00 u. 6743 00	3.525	444	0	0	0	0	1	0	0	0	1	0	0	0	0
6	674011	Sachbeschädigung durch Graffiti ohne Schl. 674111 u. 674311	214	7	0	0	0	0	0	0	0	0	0	0	0	0	0
6	674012	Sachbeschädigung durch Feuer ohne Schl. 674312	165	13	0	0	0	0	0	0	0	0	0	0	0	0	0
6	674019	Sonstige Sachbeschädigung ohne Schl. 674119 u. 674319	3.202	425	0	0	0	0	1	0	0	0	1	0	0	0	0
4	674020	Gemeinschädliche Sachbeschädigung ohne Schl. 6743 20	53	2	0	0	0	0	0	0	0	0	0	0	0	0	0
6	674021	Gemeinschädliche Sachbeschädigung durch Graffiti ohne Schl. 674321	15	0	0	0	0	0	0	0	0	0	0	0	0	0	0
6	674022	Gemeinschädliche Sachbeschädigung durch Feuer ohne Schl. 674322	2	0	0	0	0	0	0	0	0	0	0	0	0	0	0
6	674029	Sonstige gemeinschädliche Sachbeschädigung ohne Schl. 674329	36	2	0	0	0	0	0	0	0	0	0	0	0	0	0
4	674100	Sachbeschädigung an Kfz	826	65	0	0	0	0	0	0	0	0	0	0	1	0	0
6	674111	Sachbeschädigung durch Graffiti an Kfz	31	0	0	0	0	0	0	0	0	0	0	0	0	0	0
6	674119	Sonstige Sachbeschädigung an Kfz	804	65	0	0	0	0	0	0	0	0	0	0	1	0	0
4	674200	Datenveränderung, Computersabotage §§ 303a, 303b StGB	20	2	0	0	0	0	0	0	0	0	0	0	0	0	0
6	674210	Datenveränderung	18	2	0	0	0	0	0	0	0	0	0	0	0	0	0
6	674220	Computersabotage	2	0	0	0	0	0	0	0	0	0	0	0	0	0	0
4	674300	Sonstige Sachbeschädigung auf Straßen, Wegen oder Plätzen	578	40	0	0	0	0	0	0	0	0	0	0	0	0	0
4	674310	Sonstige Sachbeschädigung auf Straßen, Wegen oder Plätzen gemäß § 303 StGB	522	39	0	0	0	0	0	0	0	0	0	0	0	0	0
6	674311	Sonstige Sachbeschädigung durch Graffiti auf Straßen, Wegen oder Plätzen	137	4	0	0	0	0	0	0	0	0	0	0	0	0	0
6	674312	Sonstige Sachbeschädigung durch Feuer auf Straßen, Wegen oder Plätzen	9	0	0	0	0	0	0	0	0	0	0	0	0	0	0
4	674320	Gemeinschädliche Sachbeschädigung auf Straßen, Wegen oder Plätzen	62	1	0	0	0	0	0	0	0	0	0	0	0	0	0
6	674321	Gemeinschädliche Sachbeschädigung durch Graffiti auf Straßen, Wegen oder Plätzen	7	0	0	0	0	0	0	0	0	0	0	0	0	0	0

	Schlüssel der Tat	Straftat	Täter insgesamt pro Deliktsschlüssel	Nicht-deutsche Täter pro Deliktsschlüssel	458 Nepal	462 Philippinen	128 Finnland	135 Irland	237 Gambia	251 Mali	259 Guinea-Bissau	348 Kanada	353 Mexiko	421 Jemen	450 Kirgisistan	457 Mongolei	470 Tadschikistan
6	670030	Vollrausch	4	0	0	0	0	0	0	0	0	0	0	0	0	0	0
6	670031	Gefährdung einer Entziehungskur	1	0	0	0	0	0	0	0	0	0	0	0	0	0	0
6	670032	Unterlassene Hilfeleistung	107	12	0	0	0	0	0	0	0	0	0	0	0	0	0
6	670033	Parteierrat	2	0	0	0	0	0	0	0	0	0	0	0	0	0	0
6	670034	Verletzung des höchstpersönlichen Lebensbereiches durch Bildaufnahmen	204	12	0	0	0	0	0	0	0	0	0	0	0	0	0
64	671000	Verletzung der Unterhaltspflicht gemäß § 170 StGB	243	18	0	0	1	0	0	0	0	0	0	0	0	0	0
64	672000	Verletzung der Fürsorge- oder Erziehungspflicht gemäß § 171 StGB	82	6	0	0	0	0	0	0	0	0	0	0	0	0	0
4	673000	Beleidigung §§ 185-187, 189 StGB	5.811	462	0	0	0	0	1	0	0	1	0	0	1	0	1
6	673010	Beleidigung ohne sexuelle Grundlage	3.790	295	0	0	0	0	1	0	0	1	0	0	1	0	1
6	673020	Üble Nachrede ohne sexuelle Grundlage	363	6	0	0	0	0	0	0	0	0	0	0	0	0	0
6	673030	Verleumdung ohne sexuelle Grundlage	944	23	0	0	0	0	0	0	0	0	0	0	0	0	0
6	673040	Verunglimpfung des Andenkens Verstorbener ohne sexuelle Grundlage	5	0	0	0	0	0	0	0	0	0	0	0	0	0	0
4	673100	Beleidigung auf sexueller Grundlage §§ 185-187, 189 StGB	1.021	155	0	0	0	0	0	0	0	0	0	0	0	0	0
6	673110	Beleidigung auf sexueller Grundlage	866	149	0	0	0	0	0	0	0	0	0	0	0	0	0
6	673120	Üble Nachrede auf sexueller Grundlage	49	4	0	0	0	0	0	0	0	0	0	0	0	0	0
6	673130	Verleumdung auf sexueller Grundlage	112	2	0	0	0	0	0	0	0	0	0	0	0	0	0
4	674000	Sachbeschädigung §§ 303-305a StGB	4.683	529	0	0	0	1	1	0	0	0	0	0	0	0	0
4	674010	Sachbeschädigung gemäß § 303 StGB ohne Schl. 6741 00 u. 6743 00	3.525	444	0	0	0	1	1	0	0	0	0	0	0	0	0
6	674011	Sachbeschädigung durch Graffiti ohne Schl. 674111 u. 674311	214	7	0	0	0	0	0	0	0	0	0	0	0	0	0
6	674012	Sachbeschädigung durch Feuer ohne Schl. 674312	165	13	0	0	0	0	0	0	0	0	0	0	0	0	0
6	674019	Sonstige Sachbeschädigung ohne Schl. 674119 u. 674319	3.202	425	0	0	0	1	1	0	0	0	0	0	0	0	0
4	674020	Gemeinschädliche Sachbeschädigung ohne Schl. 6743 20	53	2	0	0	0	0	0	0	0	0	0	0	0	0	0
6	674021	Gemeinschädliche Sachbeschädigung durch Graffiti ohne Schl. 674321	15	0	0	0	0	0	0	0	0	0	0	0	0	0	0
6	674022	Gemeinschädliche Sachbeschädigung durch Feuer ohne Schl. 674322	2	0	0	0	0	0	0	0	0	0	0	0	0	0	0
6	674029	Sonstige gemeinschädliche Sachbeschädigung ohne Schl. 674329	36	2	0	0	0	0	0	0	0	0	0	0	0	0	0
4	674100	Sachbeschädigung an Kfz	826	65	0	0	0	0	0	0	0	0	0	0	0	0	0
6	674111	Sachbeschädigung durch Graffiti an Kfz	31	0	0	0	0	0	0	0	0	0	0	0	0	0	0
6	674119	Sonstige Sachbeschädigung an Kfz	804	65	0	0	0	0	0	0	0	0	0	0	0	0	0
4	674200	Datenveränderung, Computersabotage §§ 303a, 303b StGB	20	2	0	0	0	0	0	0	0	0	0	0	0	0	0
6	674210	Datenveränderung	18	2	0	0	0	0	0	0	0	0	0	0	0	0	0
6	674220	Computersabotage	2	0	0	0	0	0	0	0	0	0	0	0	0	0	0
4	674300	Sonstige Sachbeschädigung auf Straßen, Wegen oder Plätzen	578	40	0	0	0	0	0	0	0	0	0	0	0	0	0
4	674310	Sonstige Sachbeschädigung auf Straßen, Wegen oder Plätzen gemäß § 303 StGB	522	39	0	0	0	0	0	0	0	0	0	0	0	0	0
6	674311	Sonstige Sachbeschädigung durch Graffiti auf Straßen, Wegen oder Plätzen	137	4	0	0	0	0	0	0	0	0	0	0	0	0	0
6	674312	Sonstige Sachbeschädigung durch Feuer auf Straßen, Wegen oder Plätzen	9	0	0	0	0	0	0	0	0	0	0	0	0	0	0
4	674320	Gemeinschädliche Sachbeschädigung auf Straßen, Wegen oder Plätzen	62	1	0	0	0	0	0	0	0	0	0	0	0	0	0
6	674321	Gemeinschädliche Sachbeschädigung durch Graffiti auf Straßen, Wegen oder Plätzen	7	0	0	0	0	0	0	0	0	0	0	0	0	0	0

	Schlüssel der Tat	Straftat	Täter insgesamt pro Deliktschlüssel	Nicht-deutsche Täter pro Deliktschlüssel	471 Turkmenistan	126 Dänemark	143 Luxemburg	223 Angola	245 Kongo	246 Demokratische Republik Kongo	255 Niger	258 Burkina Faso	263 Südafrika	286 Uganda	361 Peru	467 Korea (Republik)	136 Island
6	670030	Vollrausch	4	0	0	0	0	0	0	0	0	0	0	0	0	0	0
6	670031	Gefährdung einer Entziehungskur	1	0	0	0	0	0	0	0	0	0	0	0	0	0	0
6	670032	Unterlassene Hilfeleistung	107	12	0	0	0	0	0	0	0	0	0	0	0	0	0
6	670033	Parteierrat	2	0	0	0	0	0	0	0	0	0	0	0	0	0	0
6	670034	Verletzung des höchstpersönlichen Lebensbereiches durch Bildaufnahmen	204	12	0	0	0	0	0	0	0	0	0	0	0	0	0
64	671000	Verletzung der Unterhaltspflicht gemäß § 170 StGB	243	18	0	0	0	0	1	0	0	0	0	0	0	1	0
64	672000	Verletzung der Fürsorge- oder Erziehungspflicht gemäß § 171 StGB	82	6	0	0	0	0	0	0	0	0	0	0	0	0	0
4	673000	Beleidigung §§ 185-187, 189 StGB	5.811	462	0	0	0	0	0	0	1	0	0	0	0	0	0
6	673010	Beleidigung ohne sexuelle Grundlage	3.790	295	0	0	0	0	0	1	0	0	0	0	0	0	0
6	673020	Üble Nachrede ohne sexuelle Grundlage	363	6	0	0	0	0	0	0	0	0	0	0	0	0	0
6	673030	Verleumdung ohne sexuelle Grundlage	944	23	0	0	0	0	0	0	0	0	0	0	0	0	0
6	673040	Verunglimpfung des Andenkens Verstorbener ohne sexuelle Grundlage	5	0	0	0	0	0	0	0	0	0	0	0	0	0	0
4	673100	Beleidigung auf sexueller Grundlage §§ 185-187, 189 StGB	1.021	155	0	0	0	0	0	0	0	0	0	0	0	0	0
6	673110	Beleidigung auf sexueller Grundlage	866	149	0	0	0	0	0	0	0	0	0	0	0	0	0
6	673120	Üble Nachrede auf sexueller Grundlage	49	4	0	0	0	0	0	0	0	0	0	0	0	0	0
6	673130	Verleumdung auf sexueller Grundlage	112	2	0	0	0	0	0	0	0	0	0	0	0	0	0
4	674000	Sachbeschädigung §§ 303-305a StGB	4.683	529	0	1	0	0	0	0	0	0	0	0	0	0	1
4	674010	Sachbeschädigung gemäß § 303 StGB ohne Schl. 6741 00 u. 6743 00	3.525	444	0	0	0	0	0	0	0	0	0	0	0	0	1
6	674011	Sachbeschädigung durch Graffiti ohne Schl. 674111 u. 674311	214	7	0	0	0	0	0	0	0	0	0	0	0	0	0
6	674012	Sachbeschädigung durch Feuer ohne Schl. 674312	165	13	0	0	0	0	0	0	0	0	0	0	0	0	0
6	674019	Sonstige Sachbeschädigung ohne Schl. 674119 u. 674319	3.202	425	0	0	0	0	0	0	0	0	0	0	0	0	1
4	674020	Gemeinschädliche Sachbeschädigung ohne Schl. 6743 20	53	2	0	0	0	0	0	0	0	0	0	0	0	0	0
6	674021	Gemeinschädliche Sachbeschädigung durch Graffiti ohne Schl. 674321	15	0	0	0	0	0	0	0	0	0	0	0	0	0	0
6	674022	Gemeinschädliche Sachbeschädigung durch Feuer ohne Schl. 674322	2	0	0	0	0	0	0	0	0	0	0	0	0	0	0
6	674029	Sonstige gemeinschädliche Sachbeschädigung ohne Schl. 674329	36	2	0	0	0	0	0	0	0	0	0	0	0	0	0
4	674100	Sachbeschädigung an Kfz	826	65	0	1	0	0	0	0	0	0	0	0	0	0	0
6	674111	Sachbeschädigung durch Graffiti an Kfz	31	0	0	0	0	0	0	0	0	0	0	0	0	0	0
6	674119	Sonstige Sachbeschädigung an Kfz	804	65	0	1	0	0	0	0	0	0	0	0	0	0	0
4	674200	Datenveränderung, Computersabotage §§ 303a, 303b StGB	20	2	0	0	0	0	0	0	0	0	0	0	0	0	0
6	674210	Datenveränderung	18	2	0	0	0	0	0	0	0	0	0	0	0	0	0
6	674220	Computersabotage	2	0	0	0	0	0	0	0	0	0	0	0	0	0	0
4	674300	Sonstige Sachbeschädigung auf Straßen, Wegen oder Plätzen	578	40	0	0	0	0	0	0	0	0	0	0	0	0	0
4	674310	Sonstige Sachbeschädigung auf Straßen, Wegen oder Plätzen gemäß § 303 StGB	522	39	0	0	0	0	0	0	0	0	0	0	0	0	0
6	674311	Sonstige Sachbeschädigung durch Graffiti auf Straßen, Wegen oder Plätzen	137	4	0	0	0	0	0	0	0	0	0	0	0	0	0
6	674312	Sonstige Sachbeschädigung durch Feuer auf Straßen, Wegen oder Plätzen	9	0	0	0	0	0	0	0	0	0	0	0	0	0	0
4	674320	Gemeinschädliche Sachbeschädigung auf Straßen, Wegen oder Plätzen	62	1	0	0	0	0	0	0	0	0	0	0	0	0	0
6	674321	Gemeinschädliche Sachbeschädigung durch Graffiti auf Straßen, Wegen oder Plätzen	7	0	0	0	0	0	0	0	0	0	0	0	0	0	0

	Schlüssel der Tat	Straftat	Täter insgesamt pro Deliktschlüssel	Nicht-deutsche Täter pro Deliktschlüssel	157 Schweden	181 Zypern	233 Simbabwe	249 Madagaskar	265 Ruanda	269 Senegal	274 Äquatorialguinea	283 Togo	284 Tschad	323 Argentinien	336 Ecuador	346 Haiti	354 Nicaragua
6	670030	Vollrausch	4	0	0	0	0	0	0	0	0	0	0	0	0	0	0
6	670031	Gefährdung einer Entziehungskur	1	0	0	0	0	0	0	0	0	0	0	0	0	0	0
6	670032	Unterlassene Hilfeleistung	107	12	0	0	0	0	0	0	0	0	0	0	0	0	0
6	670033	Parteierrat	2	0	0	0	0	0	0	0	0	0	0	0	0	0	0
6	670034	Verletzung des höchstpersönlichen Lebensbereiches durch Bildaufnahmen	204	12	0	0	0	0	0	0	0	0	0	0	0	0	0
64	671000	Verletzung der Unterhaltspflicht gemäß § 170 StGB	243	18	0	0	0	0	0	0	0	0	0	0	0	0	0
64	672000	Verletzung der Fürsorge- oder Erziehungspflicht gemäß § 171 StGB	82	6	0	0	0	0	0	0	0	0	0	0	0	0	0
4	673000	Beleidigung §§ 185-187, 189 StGB	5.811	462	0	0	0	0	0	0	0	0	0	0	0	0	0
6	673010	Beleidigung ohne sexuelle Grundlage	3.790	295	0	0	0	0	0	0	0	0	0	0	0	0	0
6	673020	Üble Nachrede ohne sexuelle Grundlage	363	6	0	0	0	0	0	0	0	0	0	0	0	0	0
6	673030	Verleumdung ohne sexuelle Grundlage	944	23	0	0	0	0	0	0	0	0	0	0	0	0	0
6	673040	Verunglimpfung des Andenkens Verstorbener ohne sexuelle Grundlage	5	0	0	0	0	0	0	0	0	0	0	0	0	0	0
4	673100	Beleidigung auf sexueller Grundlage §§ 185-187, 189 StGB	1.021	155	0	0	0	0	0	0	0	0	0	0	0	0	0
6	673110	Beleidigung auf sexueller Grundlage	866	149	0	0	0	0	0	0	0	0	0	0	0	0	0
6	673120	Üble Nachrede auf sexueller Grundlage	49	4	0	0	0	0	0	0	0	0	0	0	0	0	0
6	673130	Verleumdung auf sexueller Grundlage	112	2	0	0	0	0	0	0	0	0	0	0	0	0	0
4	674000	Sachbeschädigung §§ 303-305a StGB	4.683	529	0	0	0	0	0	0	0	0	0	0	0	0	0
4	674010	Sachbeschädigung gemäß § 303 StGB ohne Schl. 6741 00 u. 6743 00	3.525	444	0	0	0	0	0	0	0	0	0	0	0	0	0
6	674011	Sachbeschädigung durch Graffiti ohne Schl. 674111 u. 674311	214	7	0	0	0	0	0	0	0	0	0	0	0	0	0
6	674012	Sachbeschädigung durch Feuer ohne Schl. 674312	165	13	0	0	0	0	0	0	0	0	0	0	0	0	0
6	674019	Sonstige Sachbeschädigung ohne Schl. 674119 u. 674319	3.202	425	0	0	0	0	0	0	0	0	0	0	0	0	0
4	674020	Gemeinschädliche Sachbeschädigung ohne Schl. 6743 20	53	2	0	0	0	0	0	0	0	0	0	0	0	0	0
6	674021	Gemeinschädliche Sachbeschädigung durch Graffiti ohne Schl. 674321	15	0	0	0	0	0	0	0	0	0	0	0	0	0	0
6	674022	Gemeinschädliche Sachbeschädigung durch Feuer ohne Schl. 674322	2	0	0	0	0	0	0	0	0	0	0	0	0	0	0
6	674029	Sonstige gemeinschädliche Sachbeschädigung ohne Schl. 674329	36	2	0	0	0	0	0	0	0	0	0	0	0	0	0
4	674100	Sachbeschädigung an Kfz	826	65	0	0	0	0	0	0	0	0	0	0	0	0	0
6	674111	Sachbeschädigung durch Graffiti an Kfz	31	0	0	0	0	0	0	0	0	0	0	0	0	0	0
6	674119	Sonstige Sachbeschädigung an Kfz	804	65	0	0	0	0	0	0	0	0	0	0	0	0	0
4	674200	Datenveränderung, Computersabotage §§ 303a, 303b StGB	20	2	0	0	0	0	0	0	0	0	0	0	0	0	0
6	674210	Datenveränderung	18	2	0	0	0	0	0	0	0	0	0	0	0	0	0
6	674220	Computersabotage	2	0	0	0	0	0	0	0	0	0	0	0	0	0	0
4	674300	Sonstige Sachbeschädigung auf Straßen, Wegen oder Plätzen	578	40	0	0	0	0	0	0	0	0	0	0	0	0	0
4	674310	Sonstige Sachbeschädigung auf Straßen, Wegen oder Plätzen gemäß § 303 StGB	522	39	0	0	0	0	0	0	0	0	0	0	0	0	0
6	674311	Sonstige Sachbeschädigung durch Graffiti auf Straßen, Wegen oder Plätzen	137	4	0	0	0	0	0	0	0	0	0	0	0	0	0
6	674312	Sonstige Sachbeschädigung durch Feuer auf Straßen, Wegen oder Plätzen	9	0	0	0	0	0	0	0	0	0	0	0	0	0	0
4	674320	Gemeinschädliche Sachbeschädigung auf Straßen, Wegen oder Plätzen	62	1	0	0	0	0	0	0	0	0	0	0	0	0	0
6	674321	Gemeinschädliche Sachbeschädigung durch Graffiti auf Straßen, Wegen oder Plätzen	7	0	0	0	0	0	0	0	0	0	0	0	0	0	0

	Schlüssel der Tat	Straftat	Täter insgesamt pro Deliktschlüssel	Nicht-deutsche Täter pro Deliktschlüssel	359 Paraguay	434 Korea (Demokratische Volksrepublik)	437 Indonesien	446 Kambodscha	447 Katar	469 Vereinigte Arabische Emirate	472 Saudi-Arabien	523 Australien	545 Mikronesien, Föderierte Staaten von	999 ohne Angabe
6	670030	Vollrausch	4	0	0	0	0	0	0	0	0	0	0	0
6	670031	Gefährdung einer Entziehungskur	1	0	0	0	0	0	0	0	0	0	0	0
6	670032	Unterlassene Hilfeleistung	107	12	0	0	0	0	0	0	0	0	0	0
6	670033	Parteiverrat	2	0	0	0	0	0	0	0	0	0	0	0
6	670034	Verletzung des höchstpersönlichen Lebensbereiches durch Bildaufnahmen	204	12	0	0	0	0	0	0	0	0	0	0
64	671000	Verletzung der Unterhaltspflicht gemäß § 170 StGB	243	18	0	0	0	0	0	0	0	0	0	0
64	672000	Verletzung der Fürsorge- oder Erziehungspflicht gemäß § 171 StGB	82	6	0	0	0	0	0	0	0	0	0	0
4	673000	Beleidigung §§ 185-187, 189 StGB	5.811	462	0	0	0	0	0	0	0	0	0	0
6	673010	Beleidigung ohne sexuelle Grundlage	3.790	295	0	0	0	0	0	0	0	0	0	0
6	673020	Üble Nachrede ohne sexuelle Grundlage	363	6	0	0	0	0	0	0	0	0	0	0
6	673030	Verleumdung ohne sexuelle Grundlage	944	23	0	0	0	0	0	0	0	0	0	0
6	673040	Verunglimpfung des Andenkens Verstorbener ohne sexuelle Grundlage	5	0	0	0	0	0	0	0	0	0	0	0
4	673100	Beleidigung auf sexueller Grundlage §§ 185-187, 189 StGB	1.021	155	0	0	0	0	0	0	0	0	0	0
6	673110	Beleidigung auf sexueller Grundlage	866	149	0	0	0	0	0	0	0	0	0	0
6	673120	Üble Nachrede auf sexueller Grundlage	49	4	0	0	0	0	0	0	0	0	0	0
6	673130	Verleumdung auf sexueller Grundlage	112	2	0	0	0	0	0	0	0	0	0	0
4	674000	Sachbeschädigung §§ 303-305a StGB	4.683	529	0	0	0	0	0	0	0	0	0	0
4	674010	Sachbeschädigung gemäß § 303 StGB ohne Schl. 6741 00 u. 6743 00	3.525	444	0	0	0	0	0	0	0	0	0	0
6	674011	Sachbeschädigung durch Graffiti ohne Schl. 674111 u. 674311	214	7	0	0	0	0	0	0	0	0	0	0
6	674012	Sachbeschädigung durch Feuer ohne Schl. 674312	165	13	0	0	0	0	0	0	0	0	0	0
6	674019	Sonstige Sachbeschädigung ohne Schl. 674119 u. 674319	3.202	425	0	0	0	0	0	0	0	0	0	0
4	674020	Gemeinschädliche Sachbeschädigung ohne Schl. 6743 20	53	2	0	0	0	0	0	0	0	0	0	0
6	674021	Gemeinschädliche Sachbeschädigung durch Graffiti ohne Schl. 674321	15	0	0	0	0	0	0	0	0	0	0	0
6	674022	Gemeinschädliche Sachbeschädigung durch Feuer ohne Schl. 674322	2	0	0	0	0	0	0	0	0	0	0	0
6	674029	Sonstige gemeinschädliche Sachbeschädigung ohne Schl. 674329	36	2	0	0	0	0	0	0	0	0	0	0
4	674100	Sachbeschädigung an Kfz	826	65	0	0	0	0	0	0	0	0	0	0
6	674111	Sachbeschädigung durch Graffiti an Kfz	31	0	0	0	0	0	0	0	0	0	0	0
6	674119	Sonstige Sachbeschädigung an Kfz	804	65	0	0	0	0	0	0	0	0	0	0
4	674200	Datenveränderung, Computersabotage §§ 303a, 303b StGB	20	2	0	0	0	0	0	0	0	0	0	0
6	674210	Datenveränderung	18	2	0	0	0	0	0	0	0	0	0	0
6	674220	Computersabotage	2	0	0	0	0	0	0	0	0	0	0	0
4	674300	Sonstige Sachbeschädigung auf Straßen, Wegen oder Plätzen	578	40	0	0	0	0	0	0	0	0	0	0
4	674310	Sonstige Sachbeschädigung auf Straßen, Wegen oder Plätzen gemäß § 303 StGB	522	39	0	0	0	0	0	0	0	0	0	0
6	674311	Sonstige Sachbeschädigung durch Graffiti auf Straßen, Wegen oder Plätzen	137	4	0	0	0	0	0	0	0	0	0	0
6	674312	Sonstige Sachbeschädigung durch Feuer auf Straßen, Wegen oder Plätzen	9	0	0	0	0	0	0	0	0	0	0	0
4	674320	Gemeinschädliche Sachbeschädigung auf Straßen, Wegen oder Plätzen	62	1	0	0	0	0	0	0	0	0	0	0
6	674321	Gemeinschädliche Sachbeschädigung durch Graffiti auf Straßen, Wegen oder Plätzen	7	0	0	0	0	0	0	0	0	0	0	0

	Schlüssel der Tat	Straftat	Täter insgesamt pro Deliktsschlüssel	Nicht-deutsche Täter pro Deliktsschlüssel	000 Deutschland	475 Syrien, Arabische Republik	423 Afghanistan	438 Irak	152 Polen	154 Rumänien	121 Albanien	160 Russische Föderation	224 Eritrea	163 Türkei	170 Serbien	273 Somalia	144 Mazedonien, ehemalige jugoslawische Rep.
6	674322	Gemeinschädliche Sachbeschädigung durch Feuer auf Straßen, Wegen oder Plätzen	6	0	6	0	0	0	0	0	0	0	0	0	0	0	0
6	674329	Sonstige gemeinschädliche Sachbeschädigung auf Straßen, Wegen oder Plätzen	49	1	48	0	0	0	0	0	0	0	0	0	0	0	0
4	674500	Zerstörung wichtiger Arbeitsmittel § 305a StGB	12	1	11	0	1	0	0	0	0	0	0	0	0	0	0
6	674519	Sonstige Zerstörung wichtiger Arbeitsmittel	12	1	11	0	1	0	0	0	0	0	0	0	0	0	0
4	675000	Sprengstoff- und Strahlungsverbrechen §§ 307 - 312 StGB	23	0	23	0	0	0	0	0	0	0	0	0	0	0	0
64	675200	Herbeiführen einer Sprengstoffexplosion gemäß § 308 StGB	23	0	23	0	0	0	0	0	0	0	0	0	0	0	0
64	675400	Vorbereitung eines Explosions- oder Strahlungsverbrechens gemäß § 310 StGB	1	0	1	0	0	0	0	0	0	0	0	0	0	0	0
4	676000	Straftaten gegen die Umwelt §§ 324, 324a, 325-330a StGB	101	13	88	1	0	0	1	2	0	1	0	0	0	0	0
4	676010	Bodenverunreinigung 324a StGB	11	2	9	1	0	0	0	0	0	0	0	0	0	0	0
6	676011	Bodenverunreinigung	10	2	8	1	0	0	0	0	0	0	0	0	0	0	0
6	676012	Bodenverunreinigung - besonders schwerer Fall	1	0	1	0	0	0	0	0	0	0	0	0	0	0	0
4	676100	Gewässerverunreinigung § 324 StGB	27	2	25	0	0	0	0	0	0	0	0	0	0	0	0
6	676101	Gewässerverunreinigung	23	2	21	0	0	0	0	0	0	0	0	0	0	0	0
6	676102	Gewässerverunreinigung - besonders schwerer Fall	4	0	4	0	0	0	0	0	0	0	0	0	0	0	0
4	676200	Luftverunreinigung § 325 StGB	3	1	2	0	0	0	0	0	0	0	0	0	0	0	0
6	676201	Luftverunreinigung	3	1	2	0	0	0	0	0	0	0	0	0	0	0	0
4	676400	Unerlaubter Umgang mit Abfällen § 326 außer Abs. 2 StGB	49	8	41	0	0	0	1	2	0	1	0	0	0	0	0
4	676410	Unerlaubter Umgang mit Abfällen § 326 Abs. 1	49	8	41	0	0	0	1	2	0	1	0	0	0	0	0
6	676411	Unerlaubter Umgang mit Abfällen gemäß § 326 Abs. 1 StGB	45	7	38	0	0	0	0	2	0	1	0	0	0	0	0
6	676412	Unerlaubter Umgang mit Abfällen gemäß § 326 Abs. 1 StGB - besonders schwerer Fall	4	1	3	0	0	0	1	0	0	0	0	0	0	0	0
4	676500	Unerlaubtes Betreiben von Anlagen § 327 StGB	6	0	6	0	0	0	0	0	0	0	0	0	0	0	0
4	676520	Unerlaubtes Betreiben von Anlagen § 327 Abs. 2	6	0	6	0	0	0	0	0	0	0	0	0	0	0	0
6	676521	Unerlaubtes Betreiben von Anlagen gemäß § 327 Abs. 2	6	0	6	0	0	0	0	0	0	0	0	0	0	0	0
4	676600	Unerlaubter Umgang mit radioaktiven Stoffen und anderen gefährlichen Gütern § 328 StGB	2	0	2	0	0	0	0	0	0	0	0	0	0	0	0
4	676620	Unerlaubter Umgang mit anderen gefährlichen Stoffen und Gütern § 328 Abs. 3 StGB	2	0	2	0	0	0	0	0	0	0	0	0	0	0	0
6	676621	Unerlaubter Umgang mit anderen gefährlichen Stoffen und Gütern gemäß § 328 Abs. 3 StGB	2	0	2	0	0	0	0	0	0	0	0	0	0	0	0
64	676900	Schwere Gefährdung durch Freisetzen von Giften § 330a StGB	3	0	3	0	0	0	0	0	0	0	0	0	0	0	0
4	678000	Ausspähen, Abfangen von Daten einschl. Vorbereitungshandlungen und Datenhehlerei §§ 202a, 202b, 202c, 202d StGB	110	30	80	2	0	0	1	0	0	0	0	1	0	0	0
6	678010	Ausspähen von Daten gemäß § 202a StGB	88	12	76	2	0	0	1	0	0	0	0	1	0	0	0
6	678020	Abfangen von Daten gemäß § 202b StGB	2	0	2	0	0	0	0	0	0	0	0	0	0	0	0
6	678040	Datenhehlerei gemäß § 202d	21	18	3	0	0	0	0	0	0	0	0	0	0	0	0
4	700000	Strafrechtliche Nebengesetze	12.427	2.473	9.954	430	264	229	60	21	175	104	117	66	70	102	134
4	710000	Straftaten gegen strafrechtliche Nebengesetze auf dem Wirtschaftssektor	410	34	376	2	0	1	3	3	0	0	0	1	0	0	1
4	712000	Straftaten nach AktG, GenG, GmbHG, HGB, RechnungslegungsG, UmwandlungsG	68	3	65	0	0	0	0	0	0	0	0	0	0	0	0
6	712020	Handelsgesetzbuch	3	0	3	0	0	0	0	0	0	0	0	0	0	0	0
64	712200	Insolvenzverschleppung gemäß § 15a InsO	65	3	62	0	0	0	0	0	0	0	0	0	0	0	0

	Schlüssel der Tat	Straftat	Täter insgesamt pro Deliktsschlüssel	Nicht-deutsche Täter pro Deliktsschlüssel	125 Bulgarien	150 Kosovo	221 Algerien	998 ungeklärt	252 Marokko	166 Ukraine	164 Tschechische Republik	165 Ungarn	155 Slowakei	248 Libysch-Arabisches Dschamahiriya	425 Aserbaidschan	137 Italien	285 Tunesien
6	674322	Gemeinschädliche Sachbeschädigung durch Feuer auf Straßen, Wegen oder Plätzen	6	0	0	0	0	0	0	0	0	0	0	0	0	0	0
6	674329	Sonstige gemeinschädliche Sachbeschädigung auf Straßen, Wegen oder Plätzen	49	1	0	0	0	0	0	0	0	0	0	0	0	0	0
4	674500	Zerstörung wichtiger Arbeitsmittel § 305a StGB	12	1	0	0	0	0	0	0	0	0	0	0	0	0	0
6	674519	Sonstige Zerstörung wichtiger Arbeitsmittel	12	1	0	0	0	0	0	0	0	0	0	0	0	0	0
4	675000	Sprengstoff- und Strahlungsverbrechen §§ 307 - 312 StGB	23	0	0	0	0	0	0	0	0	0	0	0	0	0	0
64	675200	Herbeiführen einer Sprengstoffexplosion gemäß § 308 StGB	23	0	0	0	0	0	0	0	0	0	0	0	0	0	0
64	675400	Vorbereitung eines Explosions- oder Strahlungsverbrechens gemäß § 310 StGB	1	0	0	0	0	0	0	0	0	0	0	0	0	0	0
4	676000	Straftaten gegen die Umwelt §§ 324, 324a, 325-330a StGB	101	13	0	1	0	0	0	0	0	0	2	0	0	0	0
4	676010	Bodenverunreinigung 324a StGB	11	2	0	0	0	0	0	0	0	0	0	0	0	0	0
6	676011	Bodenverunreinigung	10	2	0	0	0	0	0	0	0	0	0	0	0	0	0
6	676012	Bodenverunreinigung - besonders schwerer Fall	1	0	0	0	0	0	0	0	0	0	0	0	0	0	0
4	676100	Gewässerverunreinigung § 324 StGB	27	2	0	0	0	0	0	0	0	0	1	0	0	0	0
6	676101	Gewässerverunreinigung	23	2	0	0	0	0	0	0	0	0	1	0	0	0	0
6	676102	Gewässerverunreinigung - besonders schwerer Fall	4	0	0	0	0	0	0	0	0	0	0	0	0	0	0
4	676200	Luftverunreinigung § 325 StGB	3	1	0	0	0	0	0	0	0	0	0	0	0	0	0
6	676201	Luftverunreinigung	3	1	0	0	0	0	0	0	0	0	0	0	0	0	0
4	676400	Unerlaubter Umgang mit Abfällen § 326 außer Abs. 2 StGB	49	8	0	1	0	0	0	0	0	0	1	0	0	0	0
4	676410	Unerlaubter Umgang mit Abfällen § 326 Abs. 1	49	8	0	1	0	0	0	0	0	0	1	0	0	0	0
6	676411	Unerlaubter Umgang mit Abfällen gemäß § 326 Abs. 1 StGB	45	7	0	1	0	0	0	0	0	0	1	0	0	0	0
6	676412	Unerlaubter Umgang mit Abfällen gemäß § 326 Abs. 1 StGB - besonders schwerer Fall	4	1	0	0	0	0	0	0	0	0	0	0	0	0	0
4	676500	Unerlaubtes Betreiben von Anlagen § 327 StGB	6	0	0	0	0	0	0	0	0	0	0	0	0	0	0
4	676520	Unerlaubtes Betreiben von Anlagen § 327 Abs. 2	6	0	0	0	0	0	0	0	0	0	0	0	0	0	0
6	676521	Unerlaubtes Betreiben von Anlagen gemäß § 327 Abs. 2	6	0	0	0	0	0	0	0	0	0	0	0	0	0	0
4	676600	Unerlaubter Umgang mit radioaktiven Stoffen und anderen gefährlichen Gütern § 328 StGB	2	0	0	0	0	0	0	0	0	0	0	0	0	0	0
4	676620	Unerlaubter Umgang mit anderen gefährlichen Stoffen und Gütern § 328 Abs. 3 StGB	2	0	0	0	0	0	0	0	0	0	0	0	0	0	0
6	676621	Unerlaubter Umgang mit anderen gefährlichen Stoffen und Gütern gemäß § 328 Abs. 3 StGB	2	0	0	0	0	0	0	0	0	0	0	0	0	0	0
64	676900	Schwere Gefährdung durch Freisetzen von Giften § 330a StGB	3	0	0	0	0	0	0	0	0	0	0	0	0	0	0
4	678000	Ausspähen, Abfangen von Daten einschl. Vorbereitungshandlungen und Datenhehlerei §§ 202a, 202b, 202c, 202d StGB	110	30	0	0	0	21	0	1	0	0	0	0	0	0	0
6	678010	Ausspähen von Daten gemäß § 202a StGB	88	12	0	0	0	3	0	1	0	0	0	0	0	0	0
6	678020	Abfangen von Daten gemäß § 202b StGB	2	0	0	0	0	0	0	0	0	0	0	0	0	0	0
6	678040	Datenhehlerei gemäß § 202d	21	18	0	0	0	18	0	0	0	0	0	0	0	0	0
4	700000	Strafrechtliche Nebengesetze	12.427	2.473	10	40	53	22	38	55	34	14	16	31	34	13	22
4	710000	Straftaten gegen strafrechtliche Nebengesetze auf dem Wirtschaftssektor	410	34	1	0	0	1	0	2	1	0	0	0	1	1	0
4	712000	Straftaten nach AktG, GenG, GmbHG, HGB, RechnungslegungsG, UmwandlungsG	68	3	0	0	0	0	0	0	0	0	0	0	0	0	0
6	712020	Handelsgesetzbuch	3	0	0	0	0	0	0	0	0	0	0	0	0	0	0
64	712200	Insolvenzverschleppung gemäß § 15a InsO	65	3	0	0	0	0	0	0	0	0	0	0	0	0	0

	Schlüssel der Tat	Straftat	Täter insgesamt pro Deliktsschlüssel	Nicht-deutsche Täter pro Deliktsschlüssel	139 Lettland	422 Armenien	432 Vietnam	142 Litauen	430 Georgien	134 Griechenland	439 Iran, Islamische Republik	436 Indien	161 Spanien	151 Österreich	148 Niederlande	169 Belarus	146 Moldau, Republik
6	674322	Gemeinschädliche Sachbeschädigung durch Feuer auf Straßen, Wegen oder Plätzen	6	0	0	0	0	0	0	0	0	0	0	0	0	0	0
6	674329	Sonstige gemeinschädliche Sachbeschädigung auf Straßen, Wegen oder Plätzen	49	1	0	0	0	0	0	0	0	0	0	0	1	0	0
4	674500	Zerstörung wichtiger Arbeitsmittel § 305a StGB	12	1	0	0	0	0	0	0	0	0	0	0	0	0	0
6	674519	Sonstige Zerstörung wichtiger Arbeitsmittel	12	1	0	0	0	0	0	0	0	0	0	0	0	0	0
4	675000	Sprengstoff- und Strahlungsverbrechen §§ 307 - 312 StGB	23	0	0	0	0	0	0	0	0	0	0	0	0	0	0
64	675200	Herbeiführen einer Sprengstoffexplosion gemäß § 308 StGB	23	0	0	0	0	0	0	0	0	0	0	0	0	0	0
64	675400	Vorbereitung eines Explosions- oder Strahlungsverbrechens gemäß § 310 StGB	1	0	0	0	0	0	0	0	0	0	0	0	0	0	0
4	676000	Straftaten gegen die Umwelt §§ 324, 324a, 325-330a StGB	101	13	1	0	0	0	0	0	0	0	0	0	2	0	1
4	676010	Bodenverunreinigung 324a StGB	11	2	1	0	0	0	0	0	0	0	0	0	0	0	0
6	676011	Bodenverunreinigung	10	2	1	0	0	0	0	0	0	0	0	0	0	0	0
6	676012	Bodenverunreinigung - besonders schwerer Fall	1	0	0	0	0	0	0	0	0	0	0	0	0	0	0
4	676100	Gewässerverunreinigung § 324 StGB	27	2	0	0	0	0	0	0	0	0	0	0	1	0	0
6	676101	Gewässerverunreinigung	23	2	0	0	0	0	0	0	0	0	0	0	1	0	0
6	676102	Gewässerverunreinigung - besonders schwerer Fall	4	0	0	0	0	0	0	0	0	0	0	0	0	0	0
4	676200	Luftverunreinigung § 325 StGB	3	1	0	0	0	0	0	0	0	0	0	0	1	0	0
6	676201	Luftverunreinigung	3	1	0	0	0	0	0	0	0	0	0	0	1	0	0
4	676400	Unerlaubter Umgang mit Abfällen § 326 außer Abs. 2 StGB	49	8	0	0	0	0	0	0	0	0	0	0	0	0	1
4	676410	Unerlaubter Umgang mit Abfällen § 326 Abs. 1	49	8	0	0	0	0	0	0	0	0	0	0	0	0	1
6	676411	Unerlaubter Umgang mit Abfällen gemäß § 326 Abs. 1 StGB	45	7	0	0	0	0	0	0	0	0	0	0	0	0	1
6	676412	Unerlaubter Umgang mit Abfällen gemäß § 326 Abs. 1 StGB - besonders schwerer Fall	4	1	0	0	0	0	0	0	0	0	0	0	0	0	0
4	676500	Unerlaubtes Betreiben von Anlagen § 327 StGB	6	0	0	0	0	0	0	0	0	0	0	0	0	0	0
4	676520	Unerlaubtes Betreiben von Anlagen § 327 Abs. 2	6	0	0	0	0	0	0	0	0	0	0	0	0	0	0
6	676521	Unerlaubtes Betreiben von Anlagen gemäß § 327 Abs. 2	6	0	0	0	0	0	0	0	0	0	0	0	0	0	0
4	676600	Unerlaubter Umgang mit radioaktiven Stoffen und anderen gefährlichen Gütern § 328 StGB	2	0	0	0	0	0	0	0	0	0	0	0	0	0	0
4	676620	Unerlaubter Umgang mit anderen gefährlichen Stoffen und Gütern § 328 Abs. 3 StGB	2	0	0	0	0	0	0	0	0	0	0	0	0	0	0
6	676621	Unerlaubter Umgang mit anderen gefährlichen Stoffen und Gütern gemäß § 328 Abs. 3 StGB	2	0	0	0	0	0	0	0	0	0	0	0	0	0	0
64	676900	Schwere Gefährdung durch Freisetzen von Giften § 330a StGB	3	0	0	0	0	0	0	0	0	0	0	0	0	0	0
4	678000	Ausspähen, Abfangen von Daten einschl. Vorbereitungshandlungen und Datenhehlerei §§ 202a, 202b, 202c, 202d StGB	110	30	2	0	0	0	0	0	0	0	0	0	0	0	0
6	678010	Ausspähen von Daten gemäß § 202a StGB	88	12	2	0	0	0	0	0	0	0	0	0	0	0	0
6	678020	Abfangen von Daten gemäß § 202b StGB	2	0	0	0	0	0	0	0	0	0	0	0	0	0	0
6	678040	Datenhehlerei gemäß § 202d	21	18	0	0	0	0	0	0	0	0	0	0	0	0	0
4	700000	Strafrechtliche Nebengesetze	12.427	2.473	7	23	18	3	5	5	17	13	4	11	6	19	4
4	710000	Straftaten gegen strafrechtliche Nebengesetze auf dem Wirtschaftssektor	410	34	0	1	0	0	0	0	0	3	0	0	1	3	0
4	712000	Straftaten nach AktG, GenG, GmbHG, HGB, RechnungslegungsG, UmwandlungsG	68	3	0	0	0	0	0	0	0	2	0	0	1	0	0
6	712020	Handelsgesetzbuch	3	0	0	0	0	0	0	0	0	0	0	0	0	0	0
64	712200	Insolvenzverschleppung gemäß § 15a InsO	65	3	0	0	0	0	0	0	0	2	0	0	1	0	0

	Schlüssel der Tat	Straftat	Täter insgesamt pro Deliktsschlüssel	Nicht-deutsche Täter pro Deliktsschlüssel	997 staatenlos	461 Pakistan	130 Kroatien	444 Kasachstan	451 Libanon	122 Bosnien und Herzegowina	225 Äthiopien	479 China	158 Schweiz	445 Jordanien	153 Portugal	129 Frankreich	261 Guinea
6	674322	Gemeinschädliche Sachbeschädigung durch Feuer auf Straßen, Wegen oder Plätzen	6	0	0	0	0	0	0	0	0	0	0	0	0	0	0
6	674329	Sonstige gemeinschädliche Sachbeschädigung auf Straßen, Wegen oder Plätzen	49	1	0	0	0	0	0	0	0	0	0	0	0	0	0
4	674500	Zerstörung wichtiger Arbeitsmittel § 305a StGB	12	1	0	0	0	0	0	0	0	0	0	0	0	0	0
6	674519	Sonstige Zerstörung wichtiger Arbeitsmittel	12	1	0	0	0	0	0	0	0	0	0	0	0	0	0
4	675000	Sprengstoff- und Strahlungsverbrechen §§ 307 - 312 StGB	23	0	0	0	0	0	0	0	0	0	0	0	0	0	0
64	675200	Herbeiführen einer Sprengstoffexplosion gemäß § 308 StGB	23	0	0	0	0	0	0	0	0	0	0	0	0	0	0
64	675400	Vorbereitung eines Explosions- oder Strahlungsverbrechens gemäß § 310 StGB	1	0	0	0	0	0	0	0	0	0	0	0	0	0	0
4	676000	Straftaten gegen die Umwelt §§ 324, 324a, 325-330a StGB	101	13	0	0	0	0	0	0	0	0	0	0	0	0	0
4	676010	Bodenverunreinigung 324a StGB	11	2	0	0	0	0	0	0	0	0	0	0	0	0	0
6	676011	Bodenverunreinigung	10	2	0	0	0	0	0	0	0	0	0	0	0	0	0
6	676012	Bodenverunreinigung - besonders schwerer Fall	1	0	0	0	0	0	0	0	0	0	0	0	0	0	0
4	676100	Gewässerverunreinigung § 324 StGB	27	2	0	0	0	0	0	0	0	0	0	0	0	0	0
6	676101	Gewässerverunreinigung	23	2	0	0	0	0	0	0	0	0	0	0	0	0	0
6	676102	Gewässerverunreinigung - besonders schwerer Fall	4	0	0	0	0	0	0	0	0	0	0	0	0	0	0
4	676200	Luftverunreinigung § 325 StGB	3	1	0	0	0	0	0	0	0	0	0	0	0	0	0
6	676201	Luftverunreinigung	3	1	0	0	0	0	0	0	0	0	0	0	0	0	0
4	676400	Unerlaubter Umgang mit Abfällen § 326 außer Abs. 2 StGB	49	8	0	0	0	0	0	0	0	0	0	0	0	0	0
4	676410	Unerlaubter Umgang mit Abfällen § 326 Abs. 1	49	8	0	0	0	0	0	0	0	0	0	0	0	0	0
6	676411	Unerlaubter Umgang mit Abfällen gemäß § 326 Abs. 1 StGB	45	7	0	0	0	0	0	0	0	0	0	0	0	0	0
6	676412	Unerlaubter Umgang mit Abfällen gemäß § 326 Abs. 1 StGB - besonders schwerer Fall	4	1	0	0	0	0	0	0	0	0	0	0	0	0	0
4	676500	Unerlaubtes Betreiben von Anlagen § 327 StGB	6	0	0	0	0	0	0	0	0	0	0	0	0	0	0
4	676520	Unerlaubtes Betreiben von Anlagen § 327 Abs. 2	6	0	0	0	0	0	0	0	0	0	0	0	0	0	0
6	676521	Unerlaubtes Betreiben von Anlagen gemäß § 327 Abs. 2	6	0	0	0	0	0	0	0	0	0	0	0	0	0	0
4	676600	Unerlaubter Umgang mit radioaktiven Stoffen und anderen gefährlichen Gütern § 328 StGB	2	0	0	0	0	0	0	0	0	0	0	0	0	0	0
4	676620	Unerlaubter Umgang mit anderen gefährlichen Stoffen und Gütern § 328 Abs. 3 StGB	2	0	0	0	0	0	0	0	0	0	0	0	0	0	0
6	676621	Unerlaubter Umgang mit anderen gefährlichen Stoffen und Gütern gemäß § 328 Abs. 3 StGB	2	0	0	0	0	0	0	0	0	0	0	0	0	0	0
64	676900	Schwere Gefährdung durch Freisetzen von Giften § 330a StGB	3	0	0	0	0	0	0	0	0	0	0	0	0	0	0
4	678000	Ausspähen, Abfangen von Daten einschl. Vorbereitungshandlungen und Datenhehlerei §§ 202a, 202b, 202c, 202d StGB	110	30	0	0	0	0	0	0	0	0	0	0	0	0	0
6	678010	Ausspähen von Daten gemäß § 202a StGB	88	12	0	0	0	0	0	0	0	0	0	0	0	0	0
6	678020	Abfangen von Daten gemäß § 202b StGB	2	0	0	0	0	0	0	0	0	0	0	0	0	0	0
6	678040	Datenhehlerei gemäß § 202d	21	18	0	0	0	0	0	0	0	0	0	0	0	0	0
4	700000	Strafrechtliche Nebengesetze	12.427	2.473	14	14	2	11	5	9	6	8	9	6	7	2	5
4	710000	Straftaten gegen strafrechtliche Nebengesetze auf dem Wirtschaftssektor	410	34	0	3	0	0	0	0	0	1	0	0	3	0	0
4	712000	Straftaten nach AktG, GenG, GmbHG, HGB, RechnungslegungsG, UmwandlungsG	68	3	0	0	0	0	0	0	0	0	0	0	0	0	0
6	712020	Handelsgesetzbuch	3	0	0	0	0	0	0	0	0	0	0	0	0	0	0
64	712200	Insolvenzverschleppung gemäß § 15a InsO	65	3	0	0	0	0	0	0	0	0	0	0	0	0	0

	Schlüssel der Tat	Straftat	Täter insgesamt pro Deliktsschlüssel	Nicht-deutsche Täter pro Deliktsschlüssel	368 Vereinigte Staaten von Amerika (USA)	287 Ägypten	476 Thailand	232 Nigeria	131 Slowenien	327 Brasilien	351 Kuba	441 Israel	168 Verein. Königreich Großbritannien/Nordirland	229 Benin	231 Cote d'Ivoire (Elfenbeinküste)	335 Dominikanische Republik	124 Belgien
6	674322	Gemeinschädliche Sachbeschädigung durch Feuer auf Straßen, Wegen oder Plätzen	6	0	0	0	0	0	0	0	0	0	0	0	0	0	0
6	674329	Sonstige gemeinschädliche Sachbeschädigung auf Straßen, Wegen oder Plätzen	49	1	0	0	0	0	0	0	0	0	0	0	0	0	0
4	674500	Zerstörung wichtiger Arbeitsmittel § 305a StGB	12	1	0	0	0	0	0	0	0	0	0	0	0	0	0
6	674519	Sonstige Zerstörung wichtiger Arbeitsmittel	12	1	0	0	0	0	0	0	0	0	0	0	0	0	0
4	675000	Sprengstoff- und Strahlungsverbrechen §§ 307 - 312 StGB	23	0	0	0	0	0	0	0	0	0	0	0	0	0	0
64	675200	Herbeiführen einer Sprengstoffexplosion gemäß § 308 StGB	23	0	0	0	0	0	0	0	0	0	0	0	0	0	0
64	675400	Vorbereitung eines Explosions- oder Strahlungsverbrechens gemäß § 310 StGB	1	0	0	0	0	0	0	0	0	0	0	0	0	0	0
4	676000	Straftaten gegen die Umwelt §§ 324, 324a, 325-330a StGB	101	13	0	0	0	1	0	0	0	0	0	0	0	0	0
4	676010	Bodenverunreinigung 324a StGB	11	2	0	0	0	0	0	0	0	0	0	0	0	0	0
6	676011	Bodenverunreinigung	10	2	0	0	0	0	0	0	0	0	0	0	0	0	0
6	676012	Bodenverunreinigung - besonders schwerer Fall	1	0	0	0	0	0	0	0	0	0	0	0	0	0	0
4	676100	Gewässerverunreinigung § 324 StGB	27	2	0	0	0	0	0	0	0	0	0	0	0	0	0
6	676101	Gewässerverunreinigung	23	2	0	0	0	0	0	0	0	0	0	0	0	0	0
6	676102	Gewässerverunreinigung - besonders schwerer Fall	4	0	0	0	0	0	0	0	0	0	0	0	0	0	0
4	676200	Luftverunreinigung § 325 StGB	3	1	0	0	0	0	0	0	0	0	0	0	0	0	0
6	676201	Luftverunreinigung	3	1	0	0	0	0	0	0	0	0	0	0	0	0	0
4	676400	Unerlaubter Umgang mit Abfällen § 326 außer Abs. 2 StGB	49	8	0	0	0	1	0	0	0	0	0	0	0	0	0
4	676410	Unerlaubter Umgang mit Abfällen § 326 Abs. 1	49	8	0	0	0	1	0	0	0	0	0	0	0	0	0
6	676411	Unerlaubter Umgang mit Abfällen gemäß § 326 Abs. 1 StGB	45	7	0	0	0	1	0	0	0	0	0	0	0	0	0
6	676412	Unerlaubter Umgang mit Abfällen gemäß § 326 Abs. 1 StGB - besonders schwerer Fall	4	1	0	0	0	0	0	0	0	0	0	0	0	0	0
4	676500	Unerlaubtes Betreiben von Anlagen § 327 StGB	6	0	0	0	0	0	0	0	0	0	0	0	0	0	0
4	676520	Unerlaubtes Betreiben von Anlagen § 327 Abs. 2	6	0	0	0	0	0	0	0	0	0	0	0	0	0	0
6	676521	Unerlaubtes Betreiben von Anlagen gemäß § 327 Abs. 2	6	0	0	0	0	0	0	0	0	0	0	0	0	0	0
4	676600	Unerlaubter Umgang mit radioaktiven Stoffen und anderen gefährlichen Gütern § 328 StGB	2	0	0	0	0	0	0	0	0	0	0	0	0	0	0
4	676620	Unerlaubter Umgang mit anderen gefährlichen Stoffen und Gütern § 328 Abs. 3 StGB	2	0	0	0	0	0	0	0	0	0	0	0	0	0	0
6	676621	Unerlaubter Umgang mit anderen gefährlichen Stoffen und Gütern gemäß § 328 Abs. 3 StGB	2	0	0	0	0	0	0	0	0	0	0	0	0	0	0
64	676900	Schwere Gefährdung durch Freisetzen von Giften § 330a StGB	3	0	0	0	0	0	0	0	0	0	0	0	0	0	0
4	678000	Ausspähen, Abfangen von Daten einschl. Vorbereitungshandlungen und Datenhehlerei §§ 202a, 202b, 202c, 202d StGB	110	30	0	0	0	0	0	0	0	0	0	1	1	0	0
6	678010	Ausspähen von Daten gemäß § 202a StGB	88	12	0	0	0	0	0	0	0	0	0	1	1	0	0
6	678020	Abfangen von Daten gemäß § 202b StGB	2	0	0	0	0	0	0	0	0	0	0	0	0	0	0
6	678040	Datenhehlerei gemäß § 202d	21	18	0	0	0	0	0	0	0	0	0	0	0	0	0
4	700000	Strafrechtliche Nebengesetze	12.427	2.473	2	1	7	4	4	2	6	6	0	2	2	1	0
4	710000	Straftaten gegen strafrechtliche Nebengesetze auf dem Wirtschaftssektor	410	34	0	0	0	0	1	0	0	0	0	0	0	0	0
4	712000	Straftaten nach AktG, GenG, GmbHG, HGB, RechnungslegungsG, UmwandlungsG	68	3	0	0	0	0	0	0	0	0	0	0	0	0	0
6	712020	Handelsgesetzbuch	3	0	0	0	0	0	0	0	0	0	0	0	0	0	0
64	712200	Insolvenzverschleppung gemäß § 15a InsO	65	3	0	0	0	0	0	0	0	0	0	0	0	0	0

	Schlüssel der Tat	Straftat	Täter insgesamt pro Deliktsschlüssel	Nicht-deutsche Täter pro Deliktsschlüssel	238 Ghana	262 Kamerun	277 Sudan	140 Montenegro	243 Kenia	272 Sierra Leone	477 Usbekistan	254 Mosambik	367 Venezuela	460 Bangladesch	127 Estland	247 Liberia	431 Sri Lanka
6	674322	Gemeinschädliche Sachbeschädigung durch Feuer auf Straßen, Wegen oder Plätzen	6	0	0	0	0	0	0	0	0	0	0	0	0	0	0
6	674329	Sonstige gemeinschädliche Sachbeschädigung auf Straßen, Wegen oder Plätzen	49	1	0	0	0	0	0	0	0	0	0	0	0	0	0
4	674500	Zerstörung wichtiger Arbeitsmittel § 305a StGB	12	1	0	0	0	0	0	0	0	0	0	0	0	0	0
6	674519	Sonstige Zerstörung wichtiger Arbeitsmittel	12	1	0	0	0	0	0	0	0	0	0	0	0	0	0
4	675000	Sprengstoff- und Strahlungsverbrechen §§ 307 - 312 StGB	23	0	0	0	0	0	0	0	0	0	0	0	0	0	0
64	675200	Herbeiführen einer Sprengstoffexplosion gemäß § 308 StGB	23	0	0	0	0	0	0	0	0	0	0	0	0	0	0
64	675400	Vorbereitung eines Explosions- oder Strahlungsverbrechens gemäß § 310 StGB	1	0	0	0	0	0	0	0	0	0	0	0	0	0	0
4	676000	Straftaten gegen die Umwelt §§ 324, 324a, 325-330a StGB	101	13	0	0	0	0	0	0	0	0	0	0	0	0	0
4	676010	Bodenverunreinigung 324a StGB	11	2	0	0	0	0	0	0	0	0	0	0	0	0	0
6	676011	Bodenverunreinigung	10	2	0	0	0	0	0	0	0	0	0	0	0	0	0
6	676012	Bodenverunreinigung - besonders schwerer Fall	1	0	0	0	0	0	0	0	0	0	0	0	0	0	0
4	676100	Gewässerverunreinigung § 324 StGB	27	2	0	0	0	0	0	0	0	0	0	0	0	0	0
6	676101	Gewässerverunreinigung	23	2	0	0	0	0	0	0	0	0	0	0	0	0	0
6	676102	Gewässerverunreinigung - besonders schwerer Fall	4	0	0	0	0	0	0	0	0	0	0	0	0	0	0
4	676200	Luftverunreinigung § 325 StGB	3	1	0	0	0	0	0	0	0	0	0	0	0	0	0
6	676201	Luftverunreinigung	3	1	0	0	0	0	0	0	0	0	0	0	0	0	0
4	676400	Unerlaubter Umgang mit Abfällen § 326 außer Abs. 2 StGB	49	8	0	0	0	0	0	0	0	0	0	0	0	0	0
4	676410	Unerlaubter Umgang mit Abfällen § 326 Abs. 1	49	8	0	0	0	0	0	0	0	0	0	0	0	0	0
6	676411	Unerlaubter Umgang mit Abfällen gemäß § 326 Abs. 1 StGB	45	7	0	0	0	0	0	0	0	0	0	0	0	0	0
6	676412	Unerlaubter Umgang mit Abfällen gemäß § 326 Abs. 1 StGB - besonders schwerer Fall	4	1	0	0	0	0	0	0	0	0	0	0	0	0	0
4	676500	Unerlaubtes Betreiben von Anlagen § 327 StGB	6	0	0	0	0	0	0	0	0	0	0	0	0	0	0
4	676520	Unerlaubtes Betreiben von Anlagen § 327 Abs. 2	6	0	0	0	0	0	0	0	0	0	0	0	0	0	0
6	676521	Unerlaubtes Betreiben von Anlagen gemäß § 327 Abs. 2	6	0	0	0	0	0	0	0	0	0	0	0	0	0	0
4	676600	Unerlaubter Umgang mit radioaktiven Stoffen und anderen gefährlichen Gütern § 328 StGB	2	0	0	0	0	0	0	0	0	0	0	0	0	0	0
4	676620	Unerlaubter Umgang mit anderen gefährlichen Stoffen und Gütern § 328 Abs. 3 StGB	2	0	0	0	0	0	0	0	0	0	0	0	0	0	0
6	676621	Unerlaubter Umgang mit anderen gefährlichen Stoffen und Gütern gemäß § 328 Abs. 3 StGB	2	0	0	0	0	0	0	0	0	0	0	0	0	0	0
64	676900	Schwere Gefährdung durch Freisetzen von Giften § 330a StGB	3	0	0	0	0	0	0	0	0	0	0	0	0	0	0
4	678000	Ausspähen, Abfangen von Daten einschl. Vorbereitungshandlungen und Datenhehlerei §§ 202a, 202b, 202c, 202d StGB	110	30	0	0	0	0	0	0	0	0	0	0	0	0	0
6	678010	Ausspähen von Daten gemäß § 202a StGB	88	12	0	0	0	0	0	0	0	0	0	0	0	0	0
6	678020	Abfangen von Daten gemäß § 202b StGB	2	0	0	0	0	0	0	0	0	0	0	0	0	0	0
6	678040	Datenhehlerei gemäß § 202d	21	18	0	0	0	0	0	0	0	0	0	0	0	0	0
4	700000	Strafrechtliche Nebengesetze	12.427	2.473	3	2	6	2	0	4	2	1	5	0	0	3	1
4	710000	Straftaten gegen strafrechtliche Nebengesetze auf dem Wirtschaftssektor	410	34	0	0	0	0	0	0	0	0	0	0	0	0	0
4	712000	Straftaten nach AktG, GenG, GmbHG, HGB, RechnungslegungsG, UmwandlungsG	68	3	0	0	0	0	0	0	0	0	0	0	0	0	0
6	712020	Handelsgesetzbuch	3	0	0	0	0	0	0	0	0	0	0	0	0	0	0
64	712200	Insolvenzverschleppung gemäß § 15a InsO	65	3	0	0	0	0	0	0	0	0	0	0	0	0	0

	Schlüssel der Tat	Straftat	Täter insgesamt pro Deliktschlüssel	Nicht-deutsche Täter pro Deliktschlüssel	458 Nepal	462 Philippinen	128 Finnland	135 Irland	237 Gambia	251 Mali	259 Guinea-Bissau	348 Kanada	353 Mexiko	421 Jemen	450 Kirgisistan	457 Mongolei	470 Tadschikistan
6	674322	Gemeinschädliche Sachbeschädigung durch Feuer auf Straßen, Wegen oder Plätzen	6	0	0	0	0	0	0	0	0	0	0	0	0	0	0
6	674329	Sonstige gemeinschädliche Sachbeschädigung auf Straßen, Wegen oder Plätzen	49	1	0	0	0	0	0	0	0	0	0	0	0	0	0
4	674500	Zerstörung wichtiger Arbeitsmittel § 305a StGB	12	1	0	0	0	0	0	0	0	0	0	0	0	0	0
6	674519	Sonstige Zerstörung wichtiger Arbeitsmittel	12	1	0	0	0	0	0	0	0	0	0	0	0	0	0
4	675000	Sprengstoff- und Strahlungsverbrechen §§ 307 - 312 StGB	23	0	0	0	0	0	0	0	0	0	0	0	0	0	0
64	675200	Herbeiführen einer Sprengstoffexplosion gemäß § 308 StGB	23	0	0	0	0	0	0	0	0	0	0	0	0	0	0
64	675400	Vorbereitung eines Explosions- oder Strahlungsverbrechens gemäß § 310 StGB	1	0	0	0	0	0	0	0	0	0	0	0	0	0	0
4	676000	Straftaten gegen die Umwelt §§ 324, 324a, 325-330a StGB	101	13	0	0	0	0	0	0	0	0	0	0	0	0	0
4	676010	Bodenverunreinigung 324a StGB	11	2	0	0	0	0	0	0	0	0	0	0	0	0	0
6	676011	Bodenverunreinigung	10	2	0	0	0	0	0	0	0	0	0	0	0	0	0
6	676012	Bodenverunreinigung - besonders schwerer Fall	1	0	0	0	0	0	0	0	0	0	0	0	0	0	0
4	676100	Gewässerverunreinigung § 324 StGB	27	2	0	0	0	0	0	0	0	0	0	0	0	0	0
6	676101	Gewässerverunreinigung	23	2	0	0	0	0	0	0	0	0	0	0	0	0	0
6	676102	Gewässerverunreinigung - besonders schwerer Fall	4	0	0	0	0	0	0	0	0	0	0	0	0	0	0
4	676200	Luftverunreinigung § 325 StGB	3	1	0	0	0	0	0	0	0	0	0	0	0	0	0
6	676201	Luftverunreinigung	3	1	0	0	0	0	0	0	0	0	0	0	0	0	0
4	676400	Unerlaubter Umgang mit Abfällen § 326 außer Abs. 2 StGB	49	8	0	0	0	0	0	0	0	0	0	0	0	0	0
4	676410	Unerlaubter Umgang mit Abfällen § 326 Abs. 1	49	8	0	0	0	0	0	0	0	0	0	0	0	0	0
6	676411	Unerlaubter Umgang mit Abfällen gemäß § 326 Abs. 1 StGB	45	7	0	0	0	0	0	0	0	0	0	0	0	0	0
6	676412	Unerlaubter Umgang mit Abfällen gemäß § 326 Abs. 1 StGB - besonders schwerer Fall	4	1	0	0	0	0	0	0	0	0	0	0	0	0	0
4	676500	Unerlaubtes Betreiben von Anlagen § 327 StGB	6	0	0	0	0	0	0	0	0	0	0	0	0	0	0
4	676520	Unerlaubtes Betreiben von Anlagen § 327 Abs. 2	6	0	0	0	0	0	0	0	0	0	0	0	0	0	0
6	676521	Unerlaubtes Betreiben von Anlagen gemäß § 327 Abs. 2	6	0	0	0	0	0	0	0	0	0	0	0	0	0	0
4	676600	Unerlaubter Umgang mit radioaktiven Stoffen und anderen gefährlichen Gütern § 328 StGB	2	0	0	0	0	0	0	0	0	0	0	0	0	0	0
4	676620	Unerlaubter Umgang mit anderen gefährlichen Stoffen und Gütern § 328 Abs. 3 StGB	2	0	0	0	0	0	0	0	0	0	0	0	0	0	0
6	676621	Unerlaubter Umgang mit anderen gefährlichen Stoffen und Gütern gemäß § 328 Abs. 3 StGB	2	0	0	0	0	0	0	0	0	0	0	0	0	0	0
64	676900	Schwere Gefährdung durch Freisetzen von Giften § 330a StGB	3	0	0	0	0	0	0	0	0	0	0	0	0	0	0
4	678000	Ausspähen, Abfangen von Daten einschl. Vorbereitungshandlungen und Datenhehlerei §§ 202a, 202b, 202c, 202d StGB	110	30	0	0	0	0	0	0	0	0	0	0	0	0	0
6	678010	Ausspähen von Daten gemäß § 202a StGB	88	12	0	0	0	0	0	0	0	0	0	0	0	0	0
6	678020	Abfangen von Daten gemäß § 202b StGB	2	0	0	0	0	0	0	0	0	0	0	0	0	0	0
6	678040	Datenhehlerei gemäß § 202d	21	18	0	0	0	0	0	0	0	0	0	0	0	0	0
4	700000	Strafrechtliche Nebengesetze	12.427	2.473	1	0	0	1	0	0	2	1	0	3	1	0	1
4	710000	Straftaten gegen strafrechtliche Nebengesetze auf dem Wirtschaftssektor	410	34	0	0	0	0	0	0	0	0	0	0	0	0	0
4	712000	Straftaten nach AktG, GenG, GmbHG, HGB, RechnungslegungsG, UmwandlungsG	68	3	0	0	0	0	0	0	0	0	0	0	0	0	0
6	712020	Handelsgesetzbuch	3	0	0	0	0	0	0	0	0	0	0	0	0	0	0
64	712200	Insolvenzverschleppung gemäß § 15a InsO	65	3	0	0	0	0	0	0	0	0	0	0	0	0	0

	Schlüssel der Tat	Straftat	Täter insgesamt pro Deliktsschlüssel	Nicht-deutsche Täter pro Deliktsschlüssel	471 Turkmenistan	126 Dänemark	143 Luxemburg	223 Angola	245 Kongo	246 Demokratische Republik Kongo	255 Niger	258 Burkina Faso	263 Südafrika	286 Uganda	361 Peru	467 Korea (Republik)	136 Island
6	674322	Gemeinschädliche Sachbeschädigung durch Feuer auf Straßen, Wegen oder Plätzen	6	0	0	0	0	0	0	0	0	0	0	0	0	0	0
6	674329	Sonstige gemeinschädliche Sachbeschädigung auf Straßen, Wegen oder Plätzen	49	1	0	0	0	0	0	0	0	0	0	0	0	0	0
4	674500	Zerstörung wichtiger Arbeitsmittel § 305a StGB	12	1	0	0	0	0	0	0	0	0	0	0	0	0	0
6	674519	Sonstige Zerstörung wichtiger Arbeitsmittel	12	1	0	0	0	0	0	0	0	0	0	0	0	0	0
4	675000	Sprengstoff- und Strahlungsverbrechen §§ 307 - 312 StGB	23	0	0	0	0	0	0	0	0	0	0	0	0	0	0
64	675200	Herbeiführen einer Sprengstoffexplosion gemäß § 308 StGB	23	0	0	0	0	0	0	0	0	0	0	0	0	0	0
64	675400	Vorbereitung eines Explosions- oder Strahlungsverbrechens gemäß § 310 StGB	1	0	0	0	0	0	0	0	0	0	0	0	0	0	0
4	676000	Straftaten gegen die Umwelt §§ 324, 324a, 325-330a StGB	101	13	0	0	0	0	0	0	0	0	0	0	0	0	0
4	676010	Bodenverunreinigung 324a StGB	11	2	0	0	0	0	0	0	0	0	0	0	0	0	0
6	676011	Bodenverunreinigung	10	2	0	0	0	0	0	0	0	0	0	0	0	0	0
6	676012	Bodenverunreinigung - besonders schwerer Fall	1	0	0	0	0	0	0	0	0	0	0	0	0	0	0
4	676100	Gewässerverunreinigung § 324 StGB	27	2	0	0	0	0	0	0	0	0	0	0	0	0	0
6	676101	Gewässerverunreinigung	23	2	0	0	0	0	0	0	0	0	0	0	0	0	0
6	676102	Gewässerverunreinigung - besonders schwerer Fall	4	0	0	0	0	0	0	0	0	0	0	0	0	0	0
4	676200	Luftverunreinigung § 325 StGB	3	1	0	0	0	0	0	0	0	0	0	0	0	0	0
6	676201	Luftverunreinigung	3	1	0	0	0	0	0	0	0	0	0	0	0	0	0
4	676400	Unerlaubter Umgang mit Abfällen § 326 außer Abs. 2 StGB	49	8	0	0	0	0	0	0	0	0	0	0	0	0	0
4	676410	Unerlaubter Umgang mit Abfällen § 326 Abs. 1	49	8	0	0	0	0	0	0	0	0	0	0	0	0	0
6	676411	Unerlaubter Umgang mit Abfällen gemäß § 326 Abs. 1 StGB	45	7	0	0	0	0	0	0	0	0	0	0	0	0	0
6	676412	Unerlaubter Umgang mit Abfällen gemäß § 326 Abs. 1 StGB - besonders schwerer Fall	4	1	0	0	0	0	0	0	0	0	0	0	0	0	0
4	676500	Unerlaubtes Betreiben von Anlagen § 327 StGB	6	0	0	0	0	0	0	0	0	0	0	0	0	0	0
4	676520	Unerlaubtes Betreiben von Anlagen § 327 Abs. 2	6	0	0	0	0	0	0	0	0	0	0	0	0	0	0
6	676521	Unerlaubtes Betreiben von Anlagen gemäß § 327 Abs. 2	6	0	0	0	0	0	0	0	0	0	0	0	0	0	0
4	676600	Unerlaubter Umgang mit radioaktiven Stoffen und anderen gefährlichen Gütern § 328 StGB	2	0	0	0	0	0	0	0	0	0	0	0	0	0	0
4	676620	Unerlaubter Umgang mit anderen gefährlichen Stoffen und Gütern § 328 Abs. 3 StGB	2	0	0	0	0	0	0	0	0	0	0	0	0	0	0
6	676621	Unerlaubter Umgang mit anderen gefährlichen Stoffen und Gütern gemäß § 328 Abs. 3 StGB	2	0	0	0	0	0	0	0	0	0	0	0	0	0	0
64	676900	Schwere Gefährdung durch Freisetzen von Giften § 330a StGB	3	0	0	0	0	0	0	0	0	0	0	0	0	0	0
4	678000	Ausspähen, Abfangen von Daten einschl. Vorbereitungshandlungen und Datenhehlerei §§ 202a, 202b, 202c, 202d StGB	110	30	0	0	0	0	0	0	0	0	0	0	0	0	0
6	678010	Ausspähen von Daten gemäß § 202a StGB	88	12	0	0	0	0	0	0	0	0	0	0	0	0	0
6	678020	Abfangen von Daten gemäß § 202b StGB	2	0	0	0	0	0	0	0	0	0	0	0	0	0	0
6	678040	Datenhehlerei gemäß § 202d	21	18	0	0	0	0	0	0	0	0	0	0	0	0	0
4	700000	Strafrechtliche Nebengesetze	12.427	2.473	0	0	0	1	0	0	1	0	1	1	0	0	0
4	710000	Straftaten gegen strafrechtliche Nebengesetze auf dem Wirtschaftssektor	410	34	0	0	0	0	0	0	0	0	0	0	0	0	0
4	712000	Straftaten nach AktG, GenG, GmbHG, HGB, RechnungslegungsG, UmwandlungsG	68	3	0	0	0	0	0	0	0	0	0	0	0	0	0
6	712020	Handelsgesetzbuch	3	0	0	0	0	0	0	0	0	0	0	0	0	0	0
64	712200	Insolvenzverschleppung gemäß § 15a InsO	65	3	0	0	0	0	0	0	0	0	0	0	0	0	0

	Schlüssel der Tat	Straftat	Täter insgesamt pro Deliktschlüssel	Nicht-deutsche Täter pro Deliktschlüssel	157 Schweden	181 Zypern	233 Simbabwe	249 Madagaskar	265 Ruanda	269 Senegal	274 Äquatorialguinea	283 Togo	284 Tschad	323 Argentinien	336 Ecuador	346 Haiti	354 Nicaragua
6	674322	Gemeinschädliche Sachbeschädigung durch Feuer auf Straßen, Wegen oder Plätzen	6	0	0	0	0	0	0	0	0	0	0	0	0	0	0
6	674329	Sonstige gemeinschädliche Sachbeschädigung auf Straßen, Wegen oder Plätzen	49	1	0	0	0	0	0	0	0	0	0	0	0	0	0
4	674500	Zerstörung wichtiger Arbeitsmittel § 305a StGB	12	1	0	0	0	0	0	0	0	0	0	0	0	0	0
6	674519	Sonstige Zerstörung wichtiger Arbeitsmittel	12	1	0	0	0	0	0	0	0	0	0	0	0	0	0
4	675000	Sprengstoff- und Strahlungsverbrechen §§ 307 - 312 StGB	23	0	0	0	0	0	0	0	0	0	0	0	0	0	0
64	675200	Herbeiführen einer Sprengstoffexplosion gemäß § 308 StGB	23	0	0	0	0	0	0	0	0	0	0	0	0	0	0
64	675400	Vorbereitung eines Explosions- oder Strahlungsverbrechens gemäß § 310 StGB	1	0	0	0	0	0	0	0	0	0	0	0	0	0	0
4	676000	Straftaten gegen die Umwelt §§ 324, 324a, 325-330a StGB	101	13	0	0	0	0	0	0	0	0	0	0	0	0	0
4	676010	Bodenverunreinigung 324a StGB	11	2	0	0	0	0	0	0	0	0	0	0	0	0	0
6	676011	Bodenverunreinigung	10	2	0	0	0	0	0	0	0	0	0	0	0	0	0
6	676012	Bodenverunreinigung - besonders schwerer Fall	1	0	0	0	0	0	0	0	0	0	0	0	0	0	0
4	676100	Gewässerverunreinigung § 324 StGB	27	2	0	0	0	0	0	0	0	0	0	0	0	0	0
6	676101	Gewässerverunreinigung	23	2	0	0	0	0	0	0	0	0	0	0	0	0	0
6	676102	Gewässerverunreinigung - besonders schwerer Fall	4	0	0	0	0	0	0	0	0	0	0	0	0	0	0
4	676200	Luftverunreinigung § 325 StGB	3	1	0	0	0	0	0	0	0	0	0	0	0	0	0
6	676201	Luftverunreinigung	3	1	0	0	0	0	0	0	0	0	0	0	0	0	0
4	676400	Unerlaubter Umgang mit Abfällen § 326 außer Abs. 2 StGB	49	8	0	0	0	0	0	0	0	0	0	0	0	0	0
4	676410	Unerlaubter Umgang mit Abfällen § 326 Abs. 1	49	8	0	0	0	0	0	0	0	0	0	0	0	0	0
6	676411	Unerlaubter Umgang mit Abfällen gemäß § 326 Abs. 1 StGB	45	7	0	0	0	0	0	0	0	0	0	0	0	0	0
6	676412	Unerlaubter Umgang mit Abfällen gemäß § 326 Abs. 1 StGB - besonders schwerer Fall	4	1	0	0	0	0	0	0	0	0	0	0	0	0	0
4	676500	Unerlaubtes Betreiben von Anlagen § 327 StGB	6	0	0	0	0	0	0	0	0	0	0	0	0	0	0
4	676520	Unerlaubtes Betreiben von Anlagen § 327 Abs. 2	6	0	0	0	0	0	0	0	0	0	0	0	0	0	0
6	676521	Unerlaubtes Betreiben von Anlagen gemäß § 327 Abs. 2	6	0	0	0	0	0	0	0	0	0	0	0	0	0	0
4	676600	Unerlaubter Umgang mit radioaktiven Stoffen und anderen gefährlichen Gütern § 328 StGB	2	0	0	0	0	0	0	0	0	0	0	0	0	0	0
4	676620	Unerlaubter Umgang mit anderen gefährlichen Stoffen und Gütern § 328 Abs. 3 StGB	2	0	0	0	0	0	0	0	0	0	0	0	0	0	0
6	676621	Unerlaubter Umgang mit anderen gefährlichen Stoffen und Gütern gemäß § 328 Abs. 3 StGB	2	0	0	0	0	0	0	0	0	0	0	0	0	0	0
64	676900	Schwere Gefährdung durch Freisetzen von Giften § 330a StGB	3	0	0	0	0	0	0	0	0	0	0	0	0	0	0
4	678000	Ausspähen, Abfangen von Daten einschl. Vorbereitungshandlungen und Datenhehlerei §§ 202a, 202b, 202c, 202d StGB	110	30	0	0	0	0	0	0	0	0	0	0	0	0	0
6	678010	Ausspähen von Daten gemäß § 202a StGB	88	12	0	0	0	0	0	0	0	0	0	0	0	0	0
6	678020	Abfangen von Daten gemäß § 202b StGB	2	0	0	0	0	0	0	0	0	0	0	0	0	0	0
6	678040	Datenhehlerei gemäß § 202d	21	18	0	0	0	0	0	0	0	0	0	0	0	0	0
4	700000	Strafrechtliche Nebengesetze	12.427	2.473	1	0	0	0	1	1	0	0	1	1	0	0	0
4	710000	Straftaten gegen strafrechtliche Nebengesetze auf dem Wirtschaftssektor	410	34	0	0	0	0	0	0	0	0	0	0	0	0	0
4	712000	Straftaten nach AktG, GenG, GmbHG, HGB, RechnungslegungsG, UmwandlungsG	68	3	0	0	0	0	0	0	0	0	0	0	0	0	0
6	712020	Handelsgesetzbuch	3	0	0	0	0	0	0	0	0	0	0	0	0	0	0
64	712200	Insolvenzverschleppung gemäß § 15a InsO	65	3	0	0	0	0	0	0	0	0	0	0	0	0	0

	Schlüssel der Tat	Straftat	Täter insgesamt pro Deliktsschlüssel	Nicht-deutsche Täter pro Deliktsschlüssel	359 Paraguay	434 Korea (Demokratische Volksrepublik)	437 Indonesien	446 Kambodscha	447 Katar	469 Vereinigte Arabische Emirate	472 Saudi-Arabien	523 Australien	545 Mikronesien, Föderierte Staaten von	999 ohne Angabe
6	674322	Gemeinschädliche Sachbeschädigung durch Feuer auf Straßen, Wegen oder Plätzen	6	0	0	0	0	0	0	0	0	0	0	0
6	674329	Sonstige gemeinschädliche Sachbeschädigung auf Straßen, Wegen oder Plätzen	49	1	0	0	0	0	0	0	0	0	0	0
4	674500	Zerstörung wichtiger Arbeitsmittel § 305a StGB	12	1	0	0	0	0	0	0	0	0	0	0
6	674519	Sonstige Zerstörung wichtiger Arbeitsmittel	12	1	0	0	0	0	0	0	0	0	0	0
4	675000	Sprengstoff- und Strahlungsverbrechen §§ 307 - 312 StGB	23	0	0	0	0	0	0	0	0	0	0	0
64	675200	Herbeiführen einer Sprengstoffexplosion gemäß § 308 StGB	23	0	0	0	0	0	0	0	0	0	0	0
64	675400	Vorbereitung eines Explosions- oder Strahlungsverbrechens gemäß § 310 StGB	1	0	0	0	0	0	0	0	0	0	0	0
4	676000	Straftaten gegen die Umwelt §§ 324, 324a, 325-330a StGB	101	13	0	0	0	0	0	0	0	0	0	0
4	676010	Bodenverunreinigung 324a StGB	11	2	0	0	0	0	0	0	0	0	0	0
6	676011	Bodenverunreinigung	10	2	0	0	0	0	0	0	0	0	0	0
6	676012	Bodenverunreinigung - besonders schwerer Fall	1	0	0	0	0	0	0	0	0	0	0	0
4	676100	Gewässerverunreinigung § 324 StGB	27	2	0	0	0	0	0	0	0	0	0	0
6	676101	Gewässerverunreinigung	23	2	0	0	0	0	0	0	0	0	0	0
6	676102	Gewässerverunreinigung - besonders schwerer Fall	4	0	0	0	0	0	0	0	0	0	0	0
4	676200	Luftverunreinigung § 325 StGB	3	1	0	0	0	0	0	0	0	0	0	0
6	676201	Luftverunreinigung	3	1	0	0	0	0	0	0	0	0	0	0
4	676400	Unerlaubter Umgang mit Abfällen § 326 außer Abs. 2 StGB	49	8	0	0	0	0	0	0	0	0	0	0
4	676410	Unerlaubter Umgang mit Abfällen § 326 Abs. 1	49	8	0	0	0	0	0	0	0	0	0	0
6	676411	Unerlaubter Umgang mit Abfällen gemäß § 326 Abs. 1 StGB	45	7	0	0	0	0	0	0	0	0	0	0
6	676412	Unerlaubter Umgang mit Abfällen gemäß § 326 Abs. 1 StGB - besonders schwerer Fall	4	1	0	0	0	0	0	0	0	0	0	0
4	676500	Unerlaubtes Betreiben von Anlagen § 327 StGB	6	0	0	0	0	0	0	0	0	0	0	0
4	676520	Unerlaubtes Betreiben von Anlagen § 327 Abs. 2	6	0	0	0	0	0	0	0	0	0	0	0
6	676521	Unerlaubtes Betreiben von Anlagen gemäß § 327 Abs. 2	6	0	0	0	0	0	0	0	0	0	0	0
4	676600	Unerlaubter Umgang mit radioaktiven Stoffen und anderen gefährlichen Gütern § 328 StGB	2	0	0	0	0	0	0	0	0	0	0	0
4	676620	Unerlaubter Umgang mit anderen gefährlichen Stoffen und Gütern § 328 Abs. 3 StGB	2	0	0	0	0	0	0	0	0	0	0	0
6	676621	Unerlaubter Umgang mit anderen gefährlichen Stoffen und Gütern gemäß § 328 Abs. 3 StGB	2	0	0	0	0	0	0	0	0	0	0	0
64	676900	Schwere Gefährdung durch Freisetzen von Giften § 330a StGB	3	0	0	0	0	0	0	0	0	0	0	0
4	678000	Ausspähen, Abfangen von Daten einschl. Vorbereitungshandlungen und Datenhehlerei §§ 202a, 202b, 202c, 202d StGB	110	30	0	0	0	0	0	0	0	0	0	0
6	678010	Ausspähen von Daten gemäß § 202a StGB	88	12	0	0	0	0	0	0	0	0	0	0
6	678020	Abfangen von Daten gemäß § 202b StGB	2	0	0	0	0	0	0	0	0	0	0	0
6	678040	Datenhehlerei gemäß § 202d	21	18	0	0	0	0	0	0	0	0	0	0
4	700000	Strafrechtliche Nebengesetze	12.427	2.473	0	0	0	1	0	0	0	0	0	0
4	710000	Straftaten gegen strafrechtliche Nebengesetze auf dem Wirtschaftssektor	410	34	0	0	0	0	0	0	0	0	0	0
4	712000	Straftaten nach AktG, GenG, GmbHG, HGB, RechnungslegungsG, UmwandlungsG	68	3	0	0	0	0	0	0	0	0	0	0
6	712020	Handelsgesetzbuch	3	0	0	0	0	0	0	0	0	0	0	0
64	712200	Insolvenzverschleppung gemäß § 15a InsO	65	3	0	0	0	0	0	0	0	0	0	0

	Schlüssel der Tat	Straftat	Täter insgesamt pro Deliktschlüssel	Nicht-deutsche Täter pro Deliktschlüssel	000 Deutschland	475 Syrien, Arabische Republik	423 Afghanistan	438 Irak	152 Polen	154 Rumänien	121 Albanien	160 Russische Föderation	224 Eritrea	163 Türkei	170 Serbien	273 Somalia	144 Mazedonien, ehemalige jugoslawische Rep.
4	714000	Straftaten i.V.m. dem Bankgewerbe sowie Wertpapierhandelsgesetz (Güd-Kreditwesen, BörsenG, DepotG, HypothekenbankG, § 35 BundesbankG)	5	0	5	0	0	0	0	0	0	0	0	0	0	0	0
6	714060	Wertpapierhandelsgesetz	4	0	4	0	0	0	0	0	0	0	0	0	0	0	0
6	714070	Zahlungsdienstenaufsichtsgesetz	1	0	1	0	0	0	0	0	0	0	0	0	0	0	0
4	715000	Straftaten im Zusammenhang mit Urheberrechtsbestimmungen (UrheberrechtsG, MarkenG, § 17 UWG, DesignG, GebrauchsmusterG, KunsturheberrechtsG, PatentG, HalbleiterschutzG)	145	7	138	0	0	0	0	0	0	0	0	0	0	0	0
6	715010	Markengesetz	13	2	11	0	0	0	0	0	0	0	0	0	0	0	0
6	715040	Kunsturheberrechtsgesetz	77	4	73	0	0	0	0	0	0	0	0	0	0	0	0
6	715050	Straftat nach dem Urheberrechtsgesetz - sonstige Verstöße (ohne Schl. 715100 u. 715200)	44	1	43	0	0	0	0	0	0	0	0	0	0	0	0
6	715060	Patentgesetz	1	0	1	0	0	0	0	0	0	0	0	0	0	0	0
64	715100	Softwarepiraterie (private Anwendung z.B. Computerspiele)	1	0	1	0	0	0	0	0	0	0	0	0	0	0	0
64	715300	Verrat von Betriebs- und Geschäftsgeheimnissen nach § 17 Abs. 1 und 4 UWG	8	0	8	0	0	0	0	0	0	0	0	0	0	0	0
64	715400	Verrat von Betriebs- und Geschäftsgeheimnissen gemäß § 17 Abs. 2 und 4 UWG	1	0	1	0	0	0	0	0	0	0	0	0	0	0	0
4	716000	Straftaten im Zusammenhang mit Lebens- und Arzneimitteln (z.B. Lebensmittel- und Futtermittelgesetzbuch, ArzneimittelG, WeinG)	108	13	95	2	0	1	1	0	0	0	0	1	0	0	1
6	716079	Sonstige Straftaten im Zusammenhang mit Lebensmitteln - soweit nicht unter anderen Schlüsseln zu erfassen -	5	2	3	0	0	0	0	0	0	0	0	0	0	0	0
64	716100	Straftaten nach dem Lebensmittel- und Futtermittelgesetzbuch	37	7	30	0	0	0	1	0	0	0	0	1	0	0	0
4	716400	Straftaten nach dem Arzneimittelgesetz (AMG)	60	3	57	2	0	0	0	0	0	0	0	0	0	0	1
4	716420	Illegale Arzneimittel in der legalen Verteilerkette (iAMidlegV)	16	1	15	1	0	0	0	0	0	0	0	0	0	0	0
6	716421	Inverkehrbringen von bedenklichen Arzneimitteln (iAMidlegV)	14	1	13	1	0	0	0	0	0	0	0	0	0	0	0
6	716423	Inverkehrbringen nicht zugelassener Arzneimittel (iAMidlegV)	2	0	2	0	0	0	0	0	0	0	0	0	0	0	0
4	716430	Arzneimittel in der illegalen Verteilerkette (AMidillegV)	11	1	10	1	0	0	0	0	0	0	0	0	0	0	0
6	716431	Inverkehrbringen von bedenklichen Arzneimitteln (AMidillegV)	1	0	1	0	0	0	0	0	0	0	0	0	0	0	0
6	716433	Inverkehrbringen nicht zugelassener Arzneimittel, Illegaler Handel oder Abgabe von verschreibungspflichtigen Arzneimitteln gemäß §§ 96 Ziffer 5, 95 (1) 4 (AMidillegV)	10	1	9	1	0	0	0	0	0	0	0	0	0	0	0
6	716450	Illegaler Umgang mit Tierarzneimitteln	4	0	4	0	0	0	0	0	0	0	0	0	0	0	0
6	716460	Straftaten nach dem AMG gemäß § 95 (1) 2, 3, 5, 5a	26	1	25	0	0	0	0	0	0	0	0	0	0	0	1
6	716470	Straftaten nach dem AMG gemäß § 96 ohne die Ziffern 5, 15-18a und 20b	3	0	3	0	0	0	0	0	0	0	0	0	0	0	0
64	716500	Straftaten nach dem Anti-Doping-Gesetz (AntiDopG)	6	1	5	0	0	1	0	0	0	0	0	0	0	0	0
6	716520	Erwerb, Besitz, Verbringung von Dopingmitteln	3	1	2	0	0	1	0	0	0	0	0	0	0	0	0
6	716530	Selbstdoping (anwenden/ anwenden lassen, Erwerb und Besitz von Doping-mitteln, zur Verschaffung eines Vorteils im Wettbewerb	3	0	3	0	0	0	0	0	0	0	0	0	0	0	0
4	719000	Sonstige Straftaten (Nebengesetze) auf dem Wirtschaftssektor (z.B. Rennwett- und LotterieG, UWG ohne § 17, VersicherungsaufsichtG, WirtschaftsstrafG, Gewerbeordnung)	85	11	74	0	0	0	2	3	0	0	0	0	0	0	0
6	719040	Gewerbeordnung	1	0	1	0	0	0	0	0	0	0	0	0	0	0	0
64	719081	Verstoss gegen Abgabenordnung - Steuerhinterziehung	80	11	69	0	0	0	2	3	0	0	0	0	0	0	0

	Schlüssel der Tat	Straftat	Täter insgesamt pro Deliktsschlüssel	Nicht-deutsche Täter pro Deliktsschlüssel	125 Bulgarien	150 Kosovo	221 Algerien	998 ungeklärt	252 Marokko	166 Ukraine	164 Tschechische Republik	165 Ungarn	155 Slowakei	248 Libysch-Arabisches Dschamahirija	425 Aserbaidschan	137 Italien	285 Tunesien
4	714000	Straftaten i.V.m. dem Bankgewerbe sowie Wertpapierhandelsgesetz (Güd-Kreditwesen, BörsenG, DepotG, HypothekenbankG, § 35 BundesbankG)	5	0	0	0	0	0	0	0	0	0	0	0	0	0	0
6	714060	Wertpapierhandelsgesetz	4	0	0	0	0	0	0	0	0	0	0	0	0	0	0
6	714070	Zahlungsdienstenaufsichtsgesetz	1	0	0	0	0	0	0	0	0	0	0	0	0	0	0
4	715000	Straftaten im Zusammenhang mit Urheberrechtsbestimmungen (UrheberrechtsG, MarkenG, § 17 UWG, DesignG, GebrauchsmusterG, KunsturheberrechtsG, PatentG, HalbleiterschutzG)	145	7	0	0	0	0	0	2	1	0	0	0	1	0	0
6	715010	Markengesetz	13	2	0	0	0	0	0	1	0	0	0	0	1	0	0
6	715040	Kunsturheberrechtsgesetz	77	4	0	0	0	0	0	1	0	0	0	0	0	0	0
6	715050	Straftat nach dem Urheberrechtsgesetz - sonstige Verstöße (ohne Schl. 715100 u. 715200)	44	1	0	0	0	0	0	0	1	0	0	0	0	0	0
6	715060	Patentgesetz	1	0	0	0	0	0	0	0	0	0	0	0	0	0	0
64	715100	Softwarepiraterie (private Anwendung z.B. Computerspiele)	1	0	0	0	0	0	0	0	0	0	0	0	0	0	0
64	715300	Verrat von Betriebs- und Geschäftsgeheimnissen nach § 17 Abs. 1 und 4 UWG	8	0	0	0	0	0	0	0	0	0	0	0	0	0	0
64	715400	Verrat von Betriebs- und Geschäftsgeheimnissen gemäß § 17 Abs. 2 und 4 UWG	1	0	0	0	0	0	0	0	0	0	0	0	0	0	0
4	716000	Straftaten im Zusammenhang mit Lebens- und Arzneimitteln (z.B. Lebensmittel- und Futtermittelgesetzbuch, ArzneimittelG, WeinG)	108	13	0	0	0	0	0	0	0	0	0	0	0	1	0
6	716079	Sonstige Straftaten im Zusammenhang mit Lebensmitteln - soweit nicht unter anderen Schlüsseln zu erfassen -	5	2	0	0	0	0	0	0	0	0	0	0	0	0	0
64	716100	Straftaten nach dem Lebensmittel- und Futtermittelgesetzbuch	37	7	0	0	0	0	0	0	0	0	0	0	0	1	0
4	716400	Straftaten nach dem Arzneimittelgesetz (AMG)	60	3	0	0	0	0	0	0	0	0	0	0	0	0	0
4	716420	Illegale Arzneimittel in der legalen Verteilerkette (iAMidlegV)	16	1	0	0	0	0	0	0	0	0	0	0	0	0	0
6	716421	Inverkehrbringen von bedenklichen Arzneimitteln (iAMidlegV)	14	1	0	0	0	0	0	0	0	0	0	0	0	0	0
6	716423	Inverkehrbringen nicht zugelassener Arzneimittel (iAMidlegV)	2	0	0	0	0	0	0	0	0	0	0	0	0	0	0
4	716430	Arzneimittel in der illegalen Verteilerkette (AMidillegV)	11	1	0	0	0	0	0	0	0	0	0	0	0	0	0
6	716431	Inverkehrbringen von bedenklichen Arzneimitteln (AMidillegV)	1	0	0	0	0	0	0	0	0	0	0	0	0	0	0
6	716433	Inverkehrbringen nicht zugelassener Arzneimittel, Illegaler Handel oder Abgabe von verschreibungspflichtigen Arzneimitteln gemäß §§ 96 Ziffer 5, 95 (1) 4 (AMidillegV)	10	1	0	0	0	0	0	0	0	0	0	0	0	0	0
6	716450	Illegaler Umgang mit Tierarzneimitteln	4	0	0	0	0	0	0	0	0	0	0	0	0	0	0
6	716460	Straftaten nach dem AMG gemäß § 95 (1) 2, 3, 5, 5a	26	1	0	0	0	0	0	0	0	0	0	0	0	0	0
6	716470	Straftaten nach dem AMG gemäß § 96 ohne die Ziffern 5, 15-18a und 20b	3	0	0	0	0	0	0	0	0	0	0	0	0	0	0
64	716500	Straftaten nach dem Anti-Doping-Gesetz (AntiDopG)	6	1	0	0	0	0	0	0	0	0	0	0	0	0	0
6	716520	Erwerb, Besitz, Verbringung von Dopingmitteln	3	1	0	0	0	0	0	0	0	0	0	0	0	0	0
6	716530	Selbstdoping (anwenden/ anwenden lassen, Erwerb und Besitz von Doping-mitteln, zur Verschaffung eines Vorteils im Wettbewerb	3	0	0	0	0	0	0	0	0	0	0	0	0	0	0
4	719000	Sonstige Straftaten (Nebengesetze) auf dem Wirtschaftssektor (z.B. Rennwett- und LotterieG, UWG ohne § 17, VersicherungsaufsichtG, WirtschaftsstrafG, Gewerbeordnung)	85	11	1	0	0	1	0	0	0	0	0	0	0	0	0
6	719040	Gewerbeordnung	1	0	0	0	0	0	0	0	0	0	0	0	0	0	0
64	719081	Verstoss gegen Abgabenordnung - Steuerhinterziehung	80	11	1	0	0	1	0	0	0	0	0	0	0	0	0

	Schlüssel der Tat	Straftat	Täter insgesamt pro Deliktsschlüssel	Nicht-deutsche Täter pro Deliktsschlüssel	139 Lettland	422 Armenien	432 Vietnam	142 Litauen	430 Georgien	134 Griechenland	439 Iran, Islamische Republik	436 Indien	161 Spanien	151 Österreich	148 Niederlande	169 Belarus	146 Moldau, Republik
4	714000	Straftaten i.V.m. dem Bankgewerbe sowie Wertpapierhandelsgesetz (Güd-Kreditwesen, BörsenG, DepotG, HypothekenbankG, § 35 BundesbankG)	5	0	0	0	0	0	0	0	0	0	0	0	0	0	0
6	714060	Wertpapierhandelsgesetz	4	0	0	0	0	0	0	0	0	0	0	0	0	0	0
6	714070	Zahlungsdienstenaufsichtsgesetz	1	0	0	0	0	0	0	0	0	0	0	0	0	0	0
4	715000	Straftaten im Zusammenhang mit Urheberrechtsbestimmungen (UrheberrechtsG, MarkenG, § 17 UWG, DesignG, GebrauchsmusterG, KunsturheberrechtsG, PatentG, HalbleiterschutzG)	145	7	0	0	0	0	0	0	0	0	0	0	0	0	0
6	715010	Markengesetz	13	2	0	0	0	0	0	0	0	0	0	0	0	0	0
6	715040	Kunsturheberrechtsgesetz	77	4	0	0	0	0	0	0	0	0	0	0	0	0	0
6	715050	Straftat nach dem Urheberrechtsgesetz - sonstige Verstöße (ohne Schl. 715100 u. 715200)	44	1	0	0	0	0	0	0	0	0	0	0	0	0	0
6	715060	Patentgesetz	1	0	0	0	0	0	0	0	0	0	0	0	0	0	0
64	715100	Softwarepiraterie (private Anwendung z.B. Computerspiele)	1	0	0	0	0	0	0	0	0	0	0	0	0	0	0
64	715300	Verrat von Betriebs- und Geschäftsgeheimnissen nach § 17 Abs. 1 und 4 UWG	8	0	0	0	0	0	0	0	0	0	0	0	0	0	0
64	715400	Verrat von Betriebs- und Geschäftsgeheimnissen gemäß § 17 Abs. 2 und 4 UWG	1	0	0	0	0	0	0	0	0	0	0	0	0	0	0
4	716000	Straftaten im Zusammenhang mit Lebens- und Arzneimitteln (z.B. Lebensmittel- und Futtermittelgesetzbuch, ArzneimittelG, WeinG)	108	13	0	0	0	0	0	0	0	1	0	0	0	0	0
6	716079	Sonstige Straftaten im Zusammenhang mit Lebensmitteln - soweit nicht unter anderen Schlüsseln zu erfassen -	5	2	0	0	0	0	0	0	0	1	0	0	0	0	0
64	716100	Straftaten nach dem Lebensmittel- und Futtermittelgesetzbuch	37	7	0	0	0	0	0	0	0	0	0	0	0	0	0
4	716400	Straftaten nach dem Arzneimittelgesetz (AMG)	60	3	0	0	0	0	0	0	0	0	0	0	0	0	0
4	716420	Illegale Arzneimittel in der legalen Verteilerkette (iAMidlegV)	16	1	0	0	0	0	0	0	0	0	0	0	0	0	0
6	716421	Inverkehrbringen von bedenklichen Arzneimitteln (iAMidlegV)	14	1	0	0	0	0	0	0	0	0	0	0	0	0	0
6	716423	Inverkehrbringen nicht zugelassener Arzneimittel (iAMidlegV)	2	0	0	0	0	0	0	0	0	0	0	0	0	0	0
4	716430	Arzneimittel in der illegalen Verteilerkette (AMidillegV)	11	1	0	0	0	0	0	0	0	0	0	0	0	0	0
6	716431	Inverkehrbringen von bedenklichen Arzneimitteln (AMidillegV)	1	0	0	0	0	0	0	0	0	0	0	0	0	0	0
6	716433	Inverkehrbringen nicht zugelassener Arzneimittel, Illegaler Handel oder Abgabe von verschreibungspflichtigen Arzneimitteln gemäß §§ 96 Ziffer 5, 95 (1) 4 (AMidillegV)	10	1	0	0	0	0	0	0	0	0	0	0	0	0	0
6	716450	Illegaler Umgang mit Tierarzneimitteln	4	0	0	0	0	0	0	0	0	0	0	0	0	0	0
6	716460	Straftaten nach dem AMG gemäß § 95 (1) 2, 3, 5, 5a	26	1	0	0	0	0	0	0	0	0	0	0	0	0	0
6	716470	Straftaten nach dem AMG gemäß § 96 ohne die Ziffern 5, 15-18a und 20b	3	0	0	0	0	0	0	0	0	0	0	0	0	0	0
64	716500	Straftaten nach dem Anti-Doping-Gesetz (AntiDopG)	6	1	0	0	0	0	0	0	0	0	0	0	0	0	0
6	716520	Erwerb, Besitz, Verbringung von Dopingmitteln	3	1	0	0	0	0	0	0	0	0	0	0	0	0	0
6	716530	Selbstdoping (anwenden/ anwenden lassen, Erwerb und Besitz von Doping-mitteln, zur Verschaffung eines Vorteils im Wettbewerb	3	0	0	0	0	0	0	0	0	0	0	0	0	0	0
4	719000	Sonstige Straftaten (Nebengesetze) auf dem Wirtschaftssektor (z.B. Rennwett- und LotterieG, UWG ohne § 17, VersicherungsaufsichtG, WirtschaftsstrafG, Gewerbeordnung)	85	11	0	1	0	0	0	0	0	0	0	0	0	3	0
6	719040	Gewerbeordnung	1	0	0	0	0	0	0	0	0	0	0	0	0	0	0
64	719081	Verstoss gegen Abgabenordnung - Steuerhinterziehung	80	11	0	1	0	0	0	0	0	0	0	0	0	3	0

	Schlüssel der Tat	Straftat	Täter insgesamt pro Deliktschlüssel	Nicht-deutsche Täter pro Deliktschlüssel	997 staatenlos	461 Pakistan	130 Kroatien	444 Kasachstan	451 Libanon	122 Bosnien und Herzegowina	225 Äthiopien	479 China	158 Schweiz	445 Jordanien	153 Portugal	129 Frankreich	261 Guinea
4	714000	Straftaten i.V.m. dem Bankgewerbe sowie Wertpapierhandelsgesetz (Güd-Kreditwesen, BörsenG, DepotG, HypothekenbankG, § 35 BundesbankG)	5	0	0	0	0	0	0	0	0	0	0	0	0	0	0
6	714060	Wertpapierhandelsgesetz	4	0	0	0	0	0	0	0	0	0	0	0	0	0	0
6	714070	Zahlungsdienstenaufsichtsgesetz	1	0	0	0	0	0	0	0	0	0	0	0	0	0	0
4	715000	Straftaten im Zusammenhang mit Urheberrechtsbestimmungen (UrheberrechtsG, MarkenG, § 17 UWG, DesignG, GebrauchsmusterG, KunsturheberrechtsG, PatentG, HalbleiterschutzG)	145	7	0	0	0	0	0	0	0	0	0	0	3	0	0
6	715010	Markengesetz	13	2	0	0	0	0	0	0	0	0	0	0	0	0	0
6	715040	Kunsturheberrechtsgesetz	77	4	0	0	0	0	0	0	0	0	0	0	3	0	0
6	715050	Straftat nach dem Urheberrechtsgesetz - sonstige Verstöße (ohne Schl. 715100 u. 715200)	44	1	0	0	0	0	0	0	0	0	0	0	0	0	0
6	715060	Patentgesetz	1	0	0	0	0	0	0	0	0	0	0	0	0	0	0
64	715100	Softwarepiraterie (private Anwendung z.B. Computerspiele)	1	0	0	0	0	0	0	0	0	0	0	0	0	0	0
64	715300	Verrat von Betriebs- und Geschäftsgeheimnissen nach § 17 Abs. 1 und 4 UWG	8	0	0	0	0	0	0	0	0	0	0	0	0	0	0
64	715400	Verrat von Betriebs- und Geschäftsgeheimnissen gemäß § 17 Abs. 2 und 4 UWG	1	0	0	0	0	0	0	0	0	0	0	0	0	0	0
4	716000	Straftaten im Zusammenhang mit Lebens- und Arzneimitteln (z.B. Lebensmittel- und Futtermittelgesetzbuch, ArzneimittelG, WeinG)	108	13	0	3	0	0	0	0	0	1	0	0	0	0	0
6	716079	Sonstige Straftaten im Zusammenhang mit Lebensmitteln - soweit nicht unter anderen Schlüsseln zu erfassen -	5	2	0	0	0	0	0	0	0	0	0	0	0	0	0
64	716100	Straftaten nach dem Lebensmittel- und Futtermittelgesetzbuch	37	7	0	3	0	0	0	0	0	1	0	0	0	0	0
4	716400	Straftaten nach dem Arzneimittelgesetz (AMG)	60	3	0	0	0	0	0	0	0	0	0	0	0	0	0
4	716420	Illegale Arzneimittel in der legalen Verteilerkette (iAMidlegV)	16	1	0	0	0	0	0	0	0	0	0	0	0	0	0
6	716421	Inverkehrbringen von bedenklichen Arzneimitteln (iAMidlegV)	14	1	0	0	0	0	0	0	0	0	0	0	0	0	0
6	716423	Inverkehrbringen nicht zugelassener Arzneimittel (iAMidlegV)	2	0	0	0	0	0	0	0	0	0	0	0	0	0	0
4	716430	Arzneimittel in der illegalen Verteilerkette (AMidillegV)	11	1	0	0	0	0	0	0	0	0	0	0	0	0	0
6	716431	Inverkehrbringen von bedenklichen Arzneimitteln (AMidillegV)	1	0	0	0	0	0	0	0	0	0	0	0	0	0	0
6	716433	Inverkehrbringen nicht zugelassener Arzneimittel, Illegaler Handel oder Abgabe von verschreibungspflichtigen Arzneimitteln gemäß §§ 96 Ziffer 5, 95 (1) 4 (AMidillegV)	10	1	0	0	0	0	0	0	0	0	0	0	0	0	0
6	716450	Illegaler Umgang mit Tierarzneimitteln	4	0	0	0	0	0	0	0	0	0	0	0	0	0	0
6	716460	Straftaten nach dem AMG gemäß § 95 (1) 2, 3, 5, 5a	26	1	0	0	0	0	0	0	0	0	0	0	0	0	0
6	716470	Straftaten nach dem AMG gemäß § 96 ohne die Ziffern 5, 15-18a und 20b	3	0	0	0	0	0	0	0	0	0	0	0	0	0	0
64	716500	Straftaten nach dem Anti-Doping-Gesetz (AntiDopG)	6	1	0	0	0	0	0	0	0	0	0	0	0	0	0
6	716520	Erwerb, Besitz, Verbringung von Dopingmitteln	3	1	0	0	0	0	0	0	0	0	0	0	0	0	0
6	716530	Selbstdoping (anwenden/ anwenden lassen, Erwerb und Besitz von Doping-mitteln, zur Verschaffung eines Vorteils im Wettbewerb	3	0	0	0	0	0	0	0	0	0	0	0	0	0	0
4	719000	Sonstige Straftaten (Nebengesetze) auf dem Wirtschaftssektor (z.B. Rennwett- und LotterieG, UWG ohne § 17, VersicherungsaufsichtG, WirtschaftsstrafG, Gewerbeordnung)	85	11	0	0	0	0	0	0	0	0	0	0	0	0	0
6	719040	Gewerbeordnung	1	0	0	0	0	0	0	0	0	0	0	0	0	0	0
64	719081	Verstoss gegen Abgabenordnung - Steuerhinterziehung	80	11	0	0	0	0	0	0	0	0	0	0	0	0	0

	Schlüssel der Tat	Straftat	Täter insgesamt pro Deliktsschlüssel	Nicht-deutsche Täter pro Deliktsschlüssel	368 Vereinigte Staaten von Amerika (USA)	287 Ägypten	476 Thailand	232 Nigeria	131 Slowenien	327 Brasilien	351 Kuba	441 Israel	168 Verein. Königreich Großbritannien/Nordirland	229 Benin	231 Cote d'Ivoire (Elfenbeinküste)	335 Dominikanische Republik	124 Belgien
4	714000	Straftaten i.V.m. dem Bankgewerbe sowie Wertpapierhandelsgesetz (Güd-Kreditwesen, BörsenG, DepotG, HypothekbankG, § 35 BundesbankG)	5	0	0	0	0	0	0	0	0	0	0	0	0	0	0
6	714060	Wertpapierhandelsgesetz	4	0	0	0	0	0	0	0	0	0	0	0	0	0	0
6	714070	Zahlungsdienstenaufsichtsgesetz	1	0	0	0	0	0	0	0	0	0	0	0	0	0	0
4	715000	Straftaten im Zusammenhang mit Urheberrechtsbestimmungen (UrheberrechtsG, MarkenG, § 17 UWG, DesignG, GebrauchsmusterG, KunsturheberrechtsG, PatentG, HalbleiterschutzG)	145	7	0	0	0	0	0	0	0	0	0	0	0	0	0
6	715010	Markengesetz	13	2	0	0	0	0	0	0	0	0	0	0	0	0	0
6	715040	Kunsturheberrechtsgesetz	77	4	0	0	0	0	0	0	0	0	0	0	0	0	0
6	715050	Straftat nach dem Urheberrechtsgesetz - sonstige Verstöße (ohne Schl. 715100 u. 715200)	44	1	0	0	0	0	0	0	0	0	0	0	0	0	0
6	715060	Patentgesetz	1	0	0	0	0	0	0	0	0	0	0	0	0	0	0
64	715100	Softwarepiraterie (private Anwendung z.B. Computerspiele)	1	0	0	0	0	0	0	0	0	0	0	0	0	0	0
64	715300	Verrat von Betriebs- und Geschäftsgeheimnissen nach § 17 Abs. 1 und 4 UWG	8	0	0	0	0	0	0	0	0	0	0	0	0	0	0
64	715400	Verrat von Betriebs- und Geschäftsgeheimnissen gemäß § 17 Abs. 2 und 4 UWG	1	0	0	0	0	0	0	0	0	0	0	0	0	0	0
4	716000	Straftaten im Zusammenhang mit Lebens- und Arzneimitteln (z.B. Lebensmittel- und Futtermittelgesetzbuch, ArzneimittelG, WeinG)	108	13	0	0	0	0	1	0	0	0	0	0	0	0	0
6	716079	Sonstige Straftaten im Zusammenhang mit Lebensmitteln - soweit nicht unter anderen Schlüsseln zu erfassen -	5	2	0	0	0	0	1	0	0	0	0	0	0	0	0
64	716100	Straftaten nach dem Lebensmittel- und Futtermittelgesetzbuch	37	7	0	0	0	0	0	0	0	0	0	0	0	0	0
4	716400	Straftaten nach dem Arzneimittelgesetz (AMG)	60	3	0	0	0	0	0	0	0	0	0	0	0	0	0
4	716420	Illegale Arzneimittel in der legalen Verteilerkette (iAMidlegV)	16	1	0	0	0	0	0	0	0	0	0	0	0	0	0
6	716421	Inverkehrbringen von bedenklichen Arzneimitteln (iAMidlegV)	14	1	0	0	0	0	0	0	0	0	0	0	0	0	0
6	716423	Inverkehrbringen nicht zugelassener Arzneimittel (iAMidlegV)	2	0	0	0	0	0	0	0	0	0	0	0	0	0	0
4	716430	Arzneimittel in der illegalen Verteilerkette (AMidillegV)	11	1	0	0	0	0	0	0	0	0	0	0	0	0	0
6	716431	Inverkehrbringen von bedenklichen Arzneimitteln (AMidillegV)	1	0	0	0	0	0	0	0	0	0	0	0	0	0	0
6	716433	Inverkehrbringen nicht zugelassener Arzneimittel, Illegaler Handel oder Abgabe von verschreibungspflichtigen Arzneimitteln gemäß §§ 96 Ziffer 5, 95 (1) 4 (AMidillegV)	10	1	0	0	0	0	0	0	0	0	0	0	0	0	0
6	716450	Illegaler Umgang mit Tierarzneimitteln	4	0	0	0	0	0	0	0	0	0	0	0	0	0	0
6	716460	Straftaten nach dem AMG gemäß § 95 (1) 2, 3, 5, 5a	26	1	0	0	0	0	0	0	0	0	0	0	0	0	0
6	716470	Straftaten nach dem AMG gemäß § 96 ohne die Ziffern 5, 15-18a und 20b	3	0	0	0	0	0	0	0	0	0	0	0	0	0	0
64	716500	Straftaten nach dem Anti-Doping-Gesetz (AntiDopG)	6	1	0	0	0	0	0	0	0	0	0	0	0	0	0
6	716520	Erwerb, Besitz, Verbringung von Dopingmitteln	3	1	0	0	0	0	0	0	0	0	0	0	0	0	0
6	716530	Selbstdoping (anwenden/ anwenden lassen, Erwerb und Besitz von Doping-mitteln, zur Verschaffung eines Vorteils im Wettbewerb	3	0	0	0	0	0	0	0	0	0	0	0	0	0	0
4	719000	Sonstige Straftaten (Nebengesetze) auf dem Wirtschaftssektor (z.B. Rennwett- und LotterieG, UWG ohne § 17, VersicherungsaufsichtG, WirtschaftsstrafG, Gewerbeordnung)	85	11	0	0	0	0	0	0	0	0	0	0	0	0	0
6	719040	Gewerbeordnung	1	0	0	0	0	0	0	0	0	0	0	0	0	0	0
64	719081	Verstoß gegen Abgabenordnung - Steuerhinterziehung	80	11	0	0	0	0	0	0	0	0	0	0	0	0	0

	Schlüssel der Tat	Straftat	Täter insgesamt pro Deliktschlüssel	Nicht-deutsche Täter pro Deliktschlüssel	238 Ghana	262 Kamerun	277 Sudan	140 Montenegro	243 Kenia	272 Sierra Leone	477 Usbekistan	254 Mosambik	367 Venezuela	460 Bangladesch	127 Estland	247 Liberia	431 Sri Lanka
4	714000	Straftaten i.V.m. dem Bankgewerbe sowie Wertpapierhandelsgesetz (Güd-Kreditwesen, BörsenG, DepotG, HypothekenbankG, § 35 BundesbankG)	5	0	0	0	0	0	0	0	0	0	0	0	0	0	0
6	714060	Wertpapierhandelsgesetz	4	0	0	0	0	0	0	0	0	0	0	0	0	0	0
6	714070	Zahlungsdienstenaufsichtsgesetz	1	0	0	0	0	0	0	0	0	0	0	0	0	0	0
4	715000	Straftaten im Zusammenhang mit Urheberrechtsbestimmungen (UrheberrechtsG, MarkenG, § 17 UWG, DesignG, GebrauchsmusterG, KunsturheberrechtsG, PatentG, HalbleiterschutzG)	145	7	0	0	0	0	0	0	0	0	0	0	0	0	0
6	715010	Markengesetz	13	2	0	0	0	0	0	0	0	0	0	0	0	0	0
6	715040	Kunsturheberrechtsgesetz	77	4	0	0	0	0	0	0	0	0	0	0	0	0	0
6	715050	Straftat nach dem Urheberrechtsgesetz - sonstige Verstöße (ohne Schl. 715100 u. 715200)	44	1	0	0	0	0	0	0	0	0	0	0	0	0	0
6	715060	Patentgesetz	1	0	0	0	0	0	0	0	0	0	0	0	0	0	0
64	715100	Softwarepiraterie (private Anwendung z.B. Computerspiele)	1	0	0	0	0	0	0	0	0	0	0	0	0	0	0
64	715300	Verrat von Betriebs- und Geschäftsgeheimnissen nach § 17 Abs. 1 und 4 UWG	8	0	0	0	0	0	0	0	0	0	0	0	0	0	0
64	715400	Verrat von Betriebs- und Geschäftsgeheimnissen gemäß § 17 Abs. 2 und 4 UWG	1	0	0	0	0	0	0	0	0	0	0	0	0	0	0
4	716000	Straftaten im Zusammenhang mit Lebens- und Arzneimitteln (z.B. Lebensmittel- und Futtermittelgesetzbuch, ArzneimittelG, WeinG)	108	13	0	0	0	0	0	0	0	0	0	0	0	0	0
6	716079	Sonstige Straftaten im Zusammenhang mit Lebensmitteln - soweit nicht unter anderen Schlüsseln zu erfassen -	5	2	0	0	0	0	0	0	0	0	0	0	0	0	0
64	716100	Straftaten nach dem Lebensmittel- und Futtermittelgesetzbuch	37	7	0	0	0	0	0	0	0	0	0	0	0	0	0
4	716400	Straftaten nach dem Arzneimittelgesetz (AMG)	60	3	0	0	0	0	0	0	0	0	0	0	0	0	0
4	716420	Illegale Arzneimittel in der legalen Verteilerkette (iAMidlegV)	16	1	0	0	0	0	0	0	0	0	0	0	0	0	0
6	716421	Inverkehrbringen von bedenklichen Arzneimitteln (iAMidlegV)	14	1	0	0	0	0	0	0	0	0	0	0	0	0	0
6	716423	Inverkehrbringen nicht zugelassener Arzneimittel (iAMidlegV)	2	0	0	0	0	0	0	0	0	0	0	0	0	0	0
4	716430	Arzneimittel in der illegalen Verteilerkette (AMidillegV)	11	1	0	0	0	0	0	0	0	0	0	0	0	0	0
6	716431	Inverkehrbringen von bedenklichen Arzneimitteln (AMidillegV)	1	0	0	0	0	0	0	0	0	0	0	0	0	0	0
6	716433	Inverkehrbringen nicht zugelassener Arzneimittel, Illegaler Handel oder Abgabe von verschreibungspflichtigen Arzneimitteln gemäß §§ 96 Ziffer 5, 95 (1) 4 (AMidillegV)	10	1	0	0	0	0	0	0	0	0	0	0	0	0	0
6	716450	Illegaler Umgang mit Tierarzneimitteln	4	0	0	0	0	0	0	0	0	0	0	0	0	0	0
6	716460	Straftaten nach dem AMG gemäß § 95 (1) 2, 3, 5, 5a	26	1	0	0	0	0	0	0	0	0	0	0	0	0	0
6	716470	Straftaten nach dem AMG gemäß § 96 ohne die Ziffern 5, 15-18a und 20b	3	0	0	0	0	0	0	0	0	0	0	0	0	0	0
64	716500	Straftaten nach dem Anti-Doping-Gesetz (AntiDopG)	6	1	0	0	0	0	0	0	0	0	0	0	0	0	0
6	716520	Erwerb, Besitz, Verbringung von Dopingmitteln	3	1	0	0	0	0	0	0	0	0	0	0	0	0	0
6	716530	Selbstdoping (anwenden/ anwenden lassen, Erwerb und Besitz von Doping-mitteln, zur Verschaffung eines Vorteils im Wettbewerb	3	0	0	0	0	0	0	0	0	0	0	0	0	0	0
4	719000	Sonstige Straftaten (Nebengesetze) auf dem Wirtschaftssektor (z.B. Rennwett- und LotterieG, UWG ohne § 17, VersicherungsaufsichtG, WirtschaftsstrafG, Gewerbeordnung)	85	11	0	0	0	0	0	0	0	0	0	0	0	0	0
6	719040	Gewerbeordnung	1	0	0	0	0	0	0	0	0	0	0	0	0	0	0
64	719081	Verstoss gegen Abgabenordnung - Steuerhinterziehung	80	11	0	0	0	0	0	0	0	0	0	0	0	0	0

	Schlüssel der Tat	Straftat	Täter insgesamt pro Deliktschlüssel	Nicht-deutsche Täter pro Deliktschlüssel	458 Nepal	462 Philippinen	128 Finnland	135 Irland	237 Gambia	251 Mali	259 Guinea-Bissau	348 Kanada	353 Mexiko	421 Jemen	450 Kirgisistan	457 Mongolei	470 Tadschikistan
4	714000	Straftaten i.V.m. dem Bankgewerbe sowie Wertpapierhandelsgesetz (Güd-Kreditwesen, BörsenG, DepotG, HypothekenbankG, § 35 BundesbankG)	5	0	0	0	0	0	0	0	0	0	0	0	0	0	0
6	714060	Wertpapierhandelsgesetz	4	0	0	0	0	0	0	0	0	0	0	0	0	0	0
6	714070	Zahlungsdienstenaufsichtsgesetz	1	0	0	0	0	0	0	0	0	0	0	0	0	0	0
4	715000	Straftaten im Zusammenhang mit Urheberrechtsbestimmungen (UrheberrechtsG, MarkenG, § 17 UWG, DesignG, GebrauchsmusterG, KunsturheberrechtsG, PatentG, HalbleiterschutzG)	145	7	0	0	0	0	0	0	0	0	0	0	0	0	0
6	715010	Markengesetz	13	2	0	0	0	0	0	0	0	0	0	0	0	0	0
6	715040	Kunsturheberrechtsgesetz	77	4	0	0	0	0	0	0	0	0	0	0	0	0	0
6	715050	Straftat nach dem Urheberrechtsgesetz - sonstige Verstöße (ohne Schl. 715100 u. 715200)	44	1	0	0	0	0	0	0	0	0	0	0	0	0	0
6	715060	Patentgesetz	1	0	0	0	0	0	0	0	0	0	0	0	0	0	0
64	715100	Softwarepiraterie (private Anwendung z.B. Computerspiele)	1	0	0	0	0	0	0	0	0	0	0	0	0	0	0
64	715300	Verrat von Betriebs- und Geschäftsgeheimnissen nach § 17 Abs. 1 und 4 UWG	8	0	0	0	0	0	0	0	0	0	0	0	0	0	0
64	715400	Verrat von Betriebs- und Geschäftsgeheimnissen gemäß § 17 Abs. 2 und 4 UWG	1	0	0	0	0	0	0	0	0	0	0	0	0	0	0
4	716000	Straftaten im Zusammenhang mit Lebens- und Arzneimitteln (z.B. Lebensmittel- und Futtermittelgesetzbuch, ArzneimittelG, WeinG)	108	13	0	0	0	0	0	0	0	0	0	0	0	0	0
6	716079	Sonstige Straftaten im Zusammenhang mit Lebensmitteln - soweit nicht unter anderen Schlüsseln zu erfassen -	5	2	0	0	0	0	0	0	0	0	0	0	0	0	0
64	716100	Straftaten nach dem Lebensmittel- und Futtermittelgesetzbuch	37	7	0	0	0	0	0	0	0	0	0	0	0	0	0
4	716400	Straftaten nach dem Arzneimittelgesetz (AMG)	60	3	0	0	0	0	0	0	0	0	0	0	0	0	0
4	716420	Illegale Arzneimittel in der legalen Verteilerkette (iAMidlegV)	16	1	0	0	0	0	0	0	0	0	0	0	0	0	0
6	716421	Inverkehrbringen von bedenklichen Arzneimitteln (iAMidlegV)	14	1	0	0	0	0	0	0	0	0	0	0	0	0	0
6	716423	Inverkehrbringen nicht zugelassener Arzneimittel (iAMidlegV)	2	0	0	0	0	0	0	0	0	0	0	0	0	0	0
4	716430	Arzneimittel in der illegalen Verteilerkette (AMidillegV)	11	1	0	0	0	0	0	0	0	0	0	0	0	0	0
6	716431	Inverkehrbringen von bedenklichen Arzneimitteln (AMidillegV)	1	0	0	0	0	0	0	0	0	0	0	0	0	0	0
6	716433	Inverkehrbringen nicht zugelassener Arzneimittel, Illegaler Handel oder Abgabe von verschreibungspflichtigen Arzneimitteln gemäß §§ 96 Ziffer 5, 95 (1) 4 (AMidillegV)	10	1	0	0	0	0	0	0	0	0	0	0	0	0	0
6	716450	Illegaler Umgang mit Tierarzneimitteln	4	0	0	0	0	0	0	0	0	0	0	0	0	0	0
6	716460	Straftaten nach dem AMG gemäß § 95 (1) 2, 3, 5, 5a	26	1	0	0	0	0	0	0	0	0	0	0	0	0	0
6	716470	Straftaten nach dem AMG gemäß § 96 ohne die Ziffern 5, 15-18a und 20b	3	0	0	0	0	0	0	0	0	0	0	0	0	0	0
64	716500	Straftaten nach dem Anti-Doping-Gesetz (AntiDopG)	6	1	0	0	0	0	0	0	0	0	0	0	0	0	0
6	716520	Erwerb, Besitz, Verbringung von Dopingmitteln	3	1	0	0	0	0	0	0	0	0	0	0	0	0	0
6	716530	Selbstdoping (anwenden/ anwenden lassen, Erwerb und Besitz von Doping-mitteln, zur Verschaffung eines Vorteils im Wettbewerb	3	0	0	0	0	0	0	0	0	0	0	0	0	0	0
4	719000	Sonstige Straftaten (Nebengesetze) auf dem Wirtschaftssektor (z.B. Rennwett- und LotterieG, UWG ohne § 17, VersicherungsaufsichtG, WirtschaftsstrafG, Gewerbeordnung)	85	11	0	0	0	0	0	0	0	0	0	0	0	0	0
6	719040	Gewerbeordnung	1	0	0	0	0	0	0	0	0	0	0	0	0	0	0
64	719081	Verstoss gegen Abgabenordnung - Steuerhinterziehung	80	11	0	0	0	0	0	0	0	0	0	0	0	0	0

	Schlüssel der Tat	Straftat	Täter insgesamt pro Deliktsschlüssel	Nicht-deutsche Täter pro Deliktsschlüssel	471 Turkmenistan	126 Dänemark	143 Luxemburg	223 Angola	245 Kongo	246 Demokratische Republik Kongo	255 Niger	258 Burkina Faso	263 Südafrika	286 Uganda	361 Peru	467 Korea (Republik)	136 Island
4	714000	Straftaten i.V.m. dem Bankgewerbe sowie Wertpapierhandelsgesetz (Güd-Kreditwesen, BörsenG, DepotG, HypothekenbankG, § 35 BundesbankG)	5	0	0	0	0	0	0	0	0	0	0	0	0	0	0
6	714060	Wertpapierhandelsgesetz	4	0	0	0	0	0	0	0	0	0	0	0	0	0	0
6	714070	Zahlungsdienstenaufsichtsgesetz	1	0	0	0	0	0	0	0	0	0	0	0	0	0	0
4	715000	Straftaten im Zusammenhang mit Urheberrechtsbestimmungen (UrheberrechtsG, MarkenG, § 17 UWG, DesignG, GebrauchsmusterG, KunsturheberrechtsG, PatentG, HalbleiterschutzG)	145	7	0	0	0	0	0	0	0	0	0	0	0	0	0
6	715010	Markengesetz	13	2	0	0	0	0	0	0	0	0	0	0	0	0	0
6	715040	Kunsturheberrechtsgesetz	77	4	0	0	0	0	0	0	0	0	0	0	0	0	0
6	715050	Straftat nach dem Urheberrechtsgesetz - sonstige Verstöße (ohne Schl. 715100 u. 715200)	44	1	0	0	0	0	0	0	0	0	0	0	0	0	0
6	715060	Patentgesetz	1	0	0	0	0	0	0	0	0	0	0	0	0	0	0
64	715100	Softwarepiraterie (private Anwendung z.B. Computerspiele)	1	0	0	0	0	0	0	0	0	0	0	0	0	0	0
64	715300	Verrat von Betriebs- und Geschäftsgeheimnissen nach § 17 Abs. 1 und 4 UWG	8	0	0	0	0	0	0	0	0	0	0	0	0	0	0
64	715400	Verrat von Betriebs- und Geschäftsgeheimnissen gemäß § 17 Abs. 2 und 4 UWG	1	0	0	0	0	0	0	0	0	0	0	0	0	0	0
4	716000	Straftaten im Zusammenhang mit Lebens- und Arzneimitteln (z.B. Lebensmittel- und Futtermittelgesetzbuch, ArzneimittelG, WeinG)	108	13	0	0	0	0	0	0	0	0	0	0	0	0	0
6	716079	Sonstige Straftaten im Zusammenhang mit Lebensmitteln - soweit nicht unter anderen Schlüsseln zu erfassen -	5	2	0	0	0	0	0	0	0	0	0	0	0	0	0
64	716100	Straftaten nach dem Lebensmittel- und Futtermittelgesetzbuch	37	7	0	0	0	0	0	0	0	0	0	0	0	0	0
4	716400	Straftaten nach dem Arzneimittelgesetz (AMG)	60	3	0	0	0	0	0	0	0	0	0	0	0	0	0
4	716420	Illegale Arzneimittel in der legalen Verteilerkette (iAMidlegV)	16	1	0	0	0	0	0	0	0	0	0	0	0	0	0
6	716421	Inverkehrbringen von bedenklichen Arzneimitteln (iAMidlegV)	14	1	0	0	0	0	0	0	0	0	0	0	0	0	0
6	716423	Inverkehrbringen nicht zugelassener Arzneimittel (iAMidlegV)	2	0	0	0	0	0	0	0	0	0	0	0	0	0	0
4	716430	Arzneimittel in der illegalen Verteilerkette (AMidillegV)	11	1	0	0	0	0	0	0	0	0	0	0	0	0	0
6	716431	Inverkehrbringen von bedenklichen Arzneimitteln (AMidillegV)	1	0	0	0	0	0	0	0	0	0	0	0	0	0	0
6	716433	Inverkehrbringen nicht zugelassener Arzneimittel, Illegaler Handel oder Abgabe von verschreibungspflichtigen Arzneimitteln gemäß §§ 96 Ziffer 5, 95 (1) 4 (AMidillegV)	10	1	0	0	0	0	0	0	0	0	0	0	0	0	0
6	716450	Illegaler Umgang mit Tierarzneimitteln	4	0	0	0	0	0	0	0	0	0	0	0	0	0	0
6	716460	Straftaten nach dem AMG gemäß § 95 (1) 2, 3, 5, 5a	26	1	0	0	0	0	0	0	0	0	0	0	0	0	0
6	716470	Straftaten nach dem AMG gemäß § 96 ohne die Ziffern 5, 15-18a und 20b	3	0	0	0	0	0	0	0	0	0	0	0	0	0	0
64	716500	Straftaten nach dem Anti-Doping-Gesetz (AntiDopG)	6	1	0	0	0	0	0	0	0	0	0	0	0	0	0
6	716520	Erwerb, Besitz, Verbringung von Dopingmitteln	3	1	0	0	0	0	0	0	0	0	0	0	0	0	0
6	716530	Selbstdoping (anwenden/ anwenden lassen, Erwerb und Besitz von Doping-mitteln, zur Verschaffung eines Vorteils im Wettbewerb	3	0	0	0	0	0	0	0	0	0	0	0	0	0	0
4	719000	Sonstige Straftaten (Nebengesetze) auf dem Wirtschaftssektor (z.B. Rennwett- und LotterieG, UWG ohne § 17, Versicherungsaufsichtsg, WirtschaftsstrafG, Gewerbeordnung)	85	11	0	0	0	0	0	0	0	0	0	0	0	0	0
6	719040	Gewerbeordnung	1	0	0	0	0	0	0	0	0	0	0	0	0	0	0
64	719081	Verstoss gegen Abgabenordnung - Steuerhinterziehung	80	11	0	0	0	0	0	0	0	0	0	0	0	0	0

	Schlüssel der Tat	Straftat	Täter insgesamt pro Deliktsschlüssel	Nicht-deutsche Täter pro Deliktsschlüssel	157 Schweden	181 Zypern	233 Simbabwe	249 Madagaskar	265 Ruanda	269 Senegal	274 Äquatorialguinea	283 Togo	284 Tschad	323 Argentinien	336 Ecuador	346 Haiti	354 Nicaragua
4	714000	Straftaten i.V.m. dem Bankgewerbe sowie Wertpapierhandelsgesetz (Güd-Kreditwesen, BörsenG, DepotG, HypothekenbankG, § 35 BundesbankG)	5	0	0	0	0	0	0	0	0	0	0	0	0	0	0
6	714060	Wertpapierhandelsgesetz	4	0	0	0	0	0	0	0	0	0	0	0	0	0	0
6	714070	Zahlungsdienstenaufsichtsgesetz	1	0	0	0	0	0	0	0	0	0	0	0	0	0	0
4	715000	Straftaten im Zusammenhang mit Urheberrechtsbestimmungen (UrheberrechtsG, MarkenG, § 17 UWG, DesignG, GebrauchsmusterG, KunsturheberrechtsG, PatentG, HalbleiterschutzG)	145	7	0	0	0	0	0	0	0	0	0	0	0	0	0
6	715010	Markengesetz	13	2	0	0	0	0	0	0	0	0	0	0	0	0	0
6	715040	Kunsturheberrechtsgesetz	77	4	0	0	0	0	0	0	0	0	0	0	0	0	0
6	715050	Straftat nach dem Urheberrechtsgesetz - sonstige Verstöße (ohne Schl. 715100 u. 715200)	44	1	0	0	0	0	0	0	0	0	0	0	0	0	0
6	715060	Patentgesetz	1	0	0	0	0	0	0	0	0	0	0	0	0	0	0
64	715100	Softwarepiraterie (private Anwendung z.B. Computerspiele)	1	0	0	0	0	0	0	0	0	0	0	0	0	0	0
64	715300	Verrat von Betriebs- und Geschäftsgeheimnissen nach § 17 Abs. 1 und 4 UWG	8	0	0	0	0	0	0	0	0	0	0	0	0	0	0
64	715400	Verrat von Betriebs- und Geschäftsgeheimnissen gemäß § 17 Abs. 2 und 4 UWG	1	0	0	0	0	0	0	0	0	0	0	0	0	0	0
4	716000	Straftaten im Zusammenhang mit Lebens- und Arzneimitteln (z.B. Lebensmittel- und Futtermittelgesetzbuch, ArzneimittelG, WeinG)	108	13	0	0	0	0	0	0	0	0	0	0	0	0	0
6	716079	Sonstige Straftaten im Zusammenhang mit Lebensmitteln - soweit nicht unter anderen Schlüsseln zu erfassen -	5	2	0	0	0	0	0	0	0	0	0	0	0	0	0
64	716100	Straftaten nach dem Lebensmittel- und Futtermittelgesetzbuch	37	7	0	0	0	0	0	0	0	0	0	0	0	0	0
4	716400	Straftaten nach dem Arzneimittelgesetz (AMG)	60	3	0	0	0	0	0	0	0	0	0	0	0	0	0
4	716420	Illegale Arzneimittel in der legalen Verteilerkette (iAMidlegV)	16	1	0	0	0	0	0	0	0	0	0	0	0	0	0
6	716421	Inverkehrbringen von bedenklichen Arzneimitteln (iAMidlegV)	14	1	0	0	0	0	0	0	0	0	0	0	0	0	0
6	716423	Inverkehrbringen nicht zugelassener Arzneimittel (iAMidlegV)	2	0	0	0	0	0	0	0	0	0	0	0	0	0	0
4	716430	Arzneimittel in der illegalen Verteilerkette (AMidillegV)	11	1	0	0	0	0	0	0	0	0	0	0	0	0	0
6	716431	Inverkehrbringen von bedenklichen Arzneimitteln (AMidillegV)	1	0	0	0	0	0	0	0	0	0	0	0	0	0	0
6	716433	Inverkehrbringen nicht zugelassener Arzneimittel, Illegaler Handel oder Abgabe von verschreibungspflichtigen Arzneimitteln gemäß §§ 96 Ziffer 5, 95 (1) 4 (AMidillegV)	10	1	0	0	0	0	0	0	0	0	0	0	0	0	0
6	716450	Illegaler Umgang mit Tierarzneimitteln	4	0	0	0	0	0	0	0	0	0	0	0	0	0	0
6	716460	Straftaten nach dem AMG gemäß § 95 (1) 2, 3, 5, 5a	26	1	0	0	0	0	0	0	0	0	0	0	0	0	0
6	716470	Straftaten nach dem AMG gemäß § 96 ohne die Ziffern 5, 15-18a und 20b	3	0	0	0	0	0	0	0	0	0	0	0	0	0	0
64	716500	Straftaten nach dem Anti-Doping-Gesetz (AntiDopG)	6	1	0	0	0	0	0	0	0	0	0	0	0	0	0
6	716520	Erwerb, Besitz, Verbringung von Dopingmitteln	3	1	0	0	0	0	0	0	0	0	0	0	0	0	0
6	716530	Selbstdoping (anwenden/ anwenden lassen, Erwerb und Besitz von Doping-mitteln, zur Verschaffung eines Vorteils im Wettbewerb	3	0	0	0	0	0	0	0	0	0	0	0	0	0	0
4	719000	Sonstige Straftaten (Nebengesetze) auf dem Wirtschaftssektor (z.B. Rennwett- und LotterieG, UWG ohne § 17, VersicherungsaufsichtG, WirtschaftsstrafG, Gewerbeordnung)	85	11	0	0	0	0	0	0	0	0	0	0	0	0	0
6	719040	Gewerbeordnung	1	0	0	0	0	0	0	0	0	0	0	0	0	0	0
64	719081	Verstoss gegen Abgabenordnung - Steuerhinterziehung	80	11	0	0	0	0	0	0	0	0	0	0	0	0	0

	Schlüssel der Tat	Straftat	Täter insgesamt pro Deliktsschlüssel	Nicht-deutsche Täter pro Deliktsschlüssel	359 Paraguay	434 Korea (Demokratische Volksrepublik)	437 Indonesien	446 Kambodscha	447 Katar	469 Vereinigte Arabische Emirate	472 Saudi-Arabien	523 Australien	545 Mikronesien, Föderierte Staaten von	999 ohne Angabe
4	714000	Straftaten i.V.m. dem Bankgewerbe sowie Wertpapierhandelsgesetz (Güd-Kreditwesen, BörsenG, DepotG, HypothekbankG, § 35 BundesbankG)	5	0	0	0	0	0	0	0	0	0	0	0
6	714060	Wertpapierhandelsgesetz	4	0	0	0	0	0	0	0	0	0	0	0
6	714070	Zahlungsdienstenaufsichtsgesetz	1	0	0	0	0	0	0	0	0	0	0	0
4	715000	Straftaten im Zusammenhang mit Urheberrechtsbestimmungen (UrheberrechtsG, MarkenG, § 17 UWG, DesignG, GebrauchsmusterG, KunsturheberrechtsG, PatentG, HalbleiterschutzG)	145	7	0	0	0	0	0	0	0	0	0	0
6	715010	Markengesetz	13	2	0	0	0	0	0	0	0	0	0	0
6	715040	Kunsturheberrechtsgesetz	77	4	0	0	0	0	0	0	0	0	0	0
6	715050	Straftat nach dem Urheberrechtsgesetz - sonstige Verstöße (ohne Schl. 715100 u. 715200)	44	1	0	0	0	0	0	0	0	0	0	0
6	715060	Patentgesetz	1	0	0	0	0	0	0	0	0	0	0	0
64	715100	Softwarepiraterie (private Anwendung z.B. Computerspiele)	1	0	0	0	0	0	0	0	0	0	0	0
64	715300	Verrat von Betriebs- und Geschäftsgeheimnissen nach § 17 Abs. 1 und 4 UWG	8	0	0	0	0	0	0	0	0	0	0	0
64	715400	Verrat von Betriebs- und Geschäftsgeheimnissen gemäß § 17 Abs. 2 und 4 UWG	1	0	0	0	0	0	0	0	0	0	0	0
4	716000	Straftaten im Zusammenhang mit Lebens- und Arzneimitteln (z.B. Lebensmittel- und Futtermittelgesetzbuch, ArzneimittelG, WeinG)	108	13	0	0	0	0	0	0	0	0	0	0
6	716079	Sonstige Straftaten im Zusammenhang mit Lebensmitteln - soweit nicht unter anderen Schlüsseln zu erfassen -	5	2	0	0	0	0	0	0	0	0	0	0
64	716100	Straftaten nach dem Lebensmittel- und Futtermittelgesetzbuch	37	7	0	0	0	0	0	0	0	0	0	0
4	716400	Straftaten nach dem Arzneimittelgesetz (AMG)	60	3	0	0	0	0	0	0	0	0	0	0
4	716420	Illegale Arzneimittel in der legalen Verteilerkette (iAMidlegV)	16	1	0	0	0	0	0	0	0	0	0	0
6	716421	Inverkehrbringen von bedenklichen Arzneimitteln (iAMidlegV)	14	1	0	0	0	0	0	0	0	0	0	0
6	716423	Inverkehrbringen nicht zugelassener Arzneimittel (iAMidlegV)	2	0	0	0	0	0	0	0	0	0	0	0
4	716430	Arzneimittel in der illegalen Verteilerkette (AMidillegV)	11	1	0	0	0	0	0	0	0	0	0	0
6	716431	Inverkehrbringen von bedenklichen Arzneimitteln (AMidillegV)	1	0	0	0	0	0	0	0	0	0	0	0
6	716433	Inverkehrbringen nicht zugelassener Arzneimittel, Illegaler Handel oder Abgabe von verschreibungspflichtigen Arzneimitteln gemäß §§ 96 Ziffer 5, 95 (1) 4 (AMidillegV)	10	1	0	0	0	0	0	0	0	0	0	0
6	716450	Illegaler Umgang mit Tierarzneimitteln	4	0	0	0	0	0	0	0	0	0	0	0
6	716460	Straftaten nach dem AMG gemäß § 95 (1) 2, 3, 5, 5a	26	1	0	0	0	0	0	0	0	0	0	0
6	716470	Straftaten nach dem AMG gemäß § 96 ohne die Ziffern 5, 15-18a und 20b	3	0	0	0	0	0	0	0	0	0	0	0
64	716500	Straftaten nach dem Anti-Doping-Gesetz (AntiDopG)	6	1	0	0	0	0	0	0	0	0	0	0
6	716520	Erwerb, Besitz, Verbringung von Dopingmitteln	3	1	0	0	0	0	0	0	0	0	0	0
6	716530	Selbstdoping (anwenden/ anwenden lassen, Erwerb und Besitz von Doping-mitteln, zur Verschaffung eines Vorteils im Wettbewerb	3	0	0	0	0	0	0	0	0	0	0	0
4	719000	Sonstige Straftaten (Nebengesetze) auf dem Wirtschaftssektor (z.B. Rennwett- und LotterieG, UWG ohne § 17, VersicherungsaufsichtG, WirtschaftsstrafG, Gewerbeordnung)	85	11	0	0	0	0	0	0	0	0	0	0
6	719040	Gewerbeordnung	1	0	0	0	0	0	0	0	0	0	0	0
64	719081	Verstoss gegen Abgabenordnung - Steuerhinterziehung	80	11	0	0	0	0	0	0	0	0	0	0

	Schlüssel der Tat	Straftat	Täter insgesamt pro Deliktsschlüssel	Nicht-deutsche Täter pro Deliktsschlüssel	000 Deutschland	475 Syrien, Arabische Republik	423 Afghanistan	438 Irak	152 Polen	154 Rumänien	121 Albanien	160 Russische Föderation	224 Eritrea	163 Türkei	170 Serbien	273 Somalia	144 Mazedonien, ehemalige jugoslawische Rep.
64	719082	Verstoss gegen Abgabenordnung - Steuerhhelei	1	0	1	0	0	0	0	0	0	0	0	0	0	0	0
64	719200	Straftaten nach UWG ohne § 17	3	0	3	0	0	0	0	0	0	0	0	0	0	0	0
4	720000	Straftaten gegen sonstige strafrechtliche Nebengesetze-ohne Verkehrsdelikte-	3.263	1.832	1.431	331	182	198	14	3	165	81	116	42	62	93	133
6	720001	Vereinsgesetz	9	6	3	2	0	1	0	0	0	0	0	3	0	0	0
6	720002	Versammlungsgesetze des Bundes und der Länder	112	6	106	0	1	0	0	0	0	1	0	0	0	0	0
6	720009	Telekommunikationsgesetz	5	1	4	0	0	0	0	0	0	0	0	0	0	0	0
6	720011	Straftaten gemäß § 4 Gewaltschutzgesetz	115	13	102	0	1	1	2	0	0	2	0	0	2	0	0
6	720014	Luftsicherheitsgesetz	1	0	1	0	0	0	0	0	0	0	0	0	0	0	0
6	720079	Sonstige strafrechtliche Nebengesetze	8	3	5	0	0	0	0	0	0	0	0	0	0	0	0
64	722000	Straftaten gegen § 27 Abs. 1 des Jugendschutzgesetzes	2	0	2	0	0	0	0	0	0	0	0	0	0	0	0
4	725000	Straftaten gegen das Aufenthalts-, das Asyl- und das Freizügigkeitsgesetz/EU	1.743	1.730	13	322	178	191	0	0	165	69	116	37	59	93	133
4	725100	Unerlaubte Einreise gemäß § 95 Abs. 1 Nr. 3 und Abs. 2 Nr. 1a Aufenthaltsgesetz	1	1	0	0	1	0	0	0	0	0	0	0	0	0	0
6	725110	Unerlaubte Einreise gemäß § 95 Abs. 1 Nr. 3 Aufenthaltsgesetz	1	1	0	0	1	0	0	0	0	0	0	0	0	0	0
4	725200	Einschleusen von Ausländern gemäß § 96 Aufenthaltsgesetz	22	16	6	5	1	1	0	0	1	1	0	0	1	1	4
6	725210	Einschleusen von Ausländern gemäß § 96 Abs. 1 und 4 Aufenthaltsgesetz	15	10	5	4	1	1	0	0	0	1	0	0	1	1	0
6	725220	Einschleusen von Ausländern gemäß § 96 Abs. 2 Aufenthaltsgesetz	7	6	1	1	0	0	0	0	1	0	0	0	0	0	4
4	725300	Erschleichen eines Aufenthaltstitels (gemäß § 95 Abs. 2 Nr. 2 Aufenthaltsgesetz) durch unrichtige oder unvollständige Angaben oder Gebrauch eines so beschafften Aufenthaltstitels zur Täuschung im Rechtsverkehr	16	16	0	1	1	1	0	0	0	1	0	0	2	0	0
4	725310	Erschleichen eines Aufenthaltstitels durch Scheinehe gemäß § 95 Abs. 2 Nr. 2 Aufenthaltsgesetz	6	6	0	1	0	0	0	0	0	0	0	0	0	0	0
6	725311	Erschleichen oder Gebrauch eines Aufenthaltstitels (Visum) durch Scheinehe	1	1	0	0	0	0	0	0	0	0	0	0	0	0	0
6	725312	Erschleichen oder Gebrauch eines Aufenthaltstitels (Visum) durch sonstigen Modus Operandi	5	5	0	1	0	0	0	0	0	0	0	0	0	0	0
4	725320	Erschleichen oder Gebrauch eines Aufenthaltstitels (Aufenthaltsvisa oder Niederlassungsbefugnis)	10	10	0	0	1	1	0	0	0	1	0	0	2	0	0
6	725322	Erschleichen oder Gebrauch eines Aufenthaltstitels (Aufenthaltsvisa oder Niederlassungsbefugnis) durch sonstigen Modus Operandi	10	10	0	0	1	1	0	0	0	1	0	0	2	0	0
4	725400	Einschleusen mit Todesfolge - gewerbs- und bandenmäßiges Einschleusen von Ausländern gemäß § 97 Aufenthaltsgesetz	2	2	0	0	0	2	0	0	0	0	0	0	0	0	0
6	725420	Gewerbs- und bandenmäßiges Einschleusen von Ausländern gemäß § 97 Abs. 2 Aufenthaltsgesetz	2	2	0	0	0	2	0	0	0	0	0	0	0	0	0
4	725500	Straftaten gegen §§ 84, 85 Asylgesetz	5	4	1	0	0	0	0	0	0	0	0	0	1	0	0
6	725520	Straftaten gegen § 85 Asylgesetz	5	4	1	0	0	0	0	0	0	0	0	0	1	0	0
64	725700	Unerlaubter Aufenthalt gemäß § 95 Abs. 1 Nr. 1, 2 und Abs. 2 Nr. 1b Aufenthaltsgesetz	1.675	1.670	5	316	172	186	0	0	164	67	116	37	53	92	128
6	725710	Unerlaubter Aufenthalt gemäß § 95 Abs. 1 Nr. 1 und 2 Aufenthaltsgesetz	1.664	1.659	5	316	171	185	0	0	161	67	115	37	52	92	128
6	725711	Unerlaubter Aufenthalt ohne unerlaubte Einreise	85	84	1	10	4	2	0	0	8	6	0	6	3	1	2
6	725712	Unerlaubter Aufenthalt nach unerlaubter/ungeklärter Einreise	1.585	1.581	4	306	167	183	0	0	154	61	115	31	49	91	126

	Schlüssel der Tat	Straftat	Täter insgesamt pro Deliktsschlüssel	Nicht-deutsche Täter pro Deliktsschlüssel	125 Bulgarien	150 Kosovo	221 Algerien	998 ungeklärt	252 Marokko	166 Ukraine	164 Tschechische Republik	165 Ungarn	155 Slowakei	248 Libysch-Arabische Dschamahirija	425 Aserbaidschan	137 Italien	285 Tunesien
64	719082	Verstoss gegen Abgabenordnung - Steuerhhehlei	1	0	0	0	0	0	0	0	0	0	0	0	0	0	0
64	719200	Straftaten nach UWG ohne § 17	3	0	0	0	0	0	0	0	0	0	0	0	0	0	0
4	720000	Straftaten gegen sonstige strafrechtliche Nebengesetze-ohne Verkehrsdelikte-	3.263	1.832	1	35	40	14	27	42	4	2	4	26	25	1	9
6	720001	Vereinsgesetz	9	6	0	0	0	0	0	0	0	0	0	0	0	0	0
6	720002	Versammlungsgesetze des Bundes und der Länder	112	6	0	0	0	0	0	0	1	0	0	0	0	0	0
6	720009	Telekommunikationsgesetz	5	1	0	1	0	0	0	0	0	0	0	0	0	0	0
6	720011	Straftaten gemäß § 4 Gewaltschutzgesetz	115	13	0	0	0	0	0	0	0	0	0	0	1	1	1
6	720014	Luftsicherheitsgesetz	1	0	0	0	0	0	0	0	0	0	0	0	0	0	0
6	720079	Sonstige strafrechtliche Nebengesetze	8	3	0	0	0	0	0	0	0	0	0	0	3	0	0
64	722000	Straftaten gegen § 27 Abs. 1 des Jugendschutzgesetzes	2	0	0	0	0	0	0	0	0	0	0	0	0	0	0
4	725000	Straftaten gegen das Aufenthalts-, das Asyl- und das Freizügigkeitsgesetz/EU	1.743	1.730	1	34	40	13	27	40	0	0	0	26	21	0	8
4	725100	Unerlaubte Einreise gemäß § 95 Abs. 1 Nr. 3 und Abs. 2 Nr. 1a Aufenthaltsgesetz	1	1	0	0	0	0	0	0	0	0	0	0	0	0	0
6	725110	Unerlaubte Einreise gemäß § 95 Abs. 1 Nr. 3 Aufenthaltsgesetz	1	1	0	0	0	0	0	0	0	0	0	0	0	0	0
4	725200	Einschleusen von Ausländern gemäß § 96 Aufenthaltsgesetz	22	16	0	0	0	0	0	0	0	0	0	0	0	0	0
6	725210	Einschleusen von Ausländern gemäß § 96 Abs. 1 und 4 Aufenthaltsgesetz	15	10	0	0	0	0	0	0	0	0	0	0	0	0	0
6	725220	Einschleusen von Ausländern gemäß § 96 Abs. 2 Aufenthaltsgesetz	7	6	0	0	0	0	0	0	0	0	0	0	0	0	0
4	725300	Erschleichen eines Aufenthaltstitels (gemäß § 95 Abs. 2 Nr. 2 Aufenthaltsgesetz) durch unrichtige oder unvollständige Angaben oder Gebrauch eines so beschafften Aufenthaltstitels zur Täuschung im Rechtsverkehr	16	16	0	0	1	1	0	2	0	0	0	0	4	0	0
4	725310	Erschleichen eines Aufenthaltstitels durch Scheinehe gemäß § 95 Abs. 2 Nr. 2 Aufenthaltsgesetz	6	6	0	0	0	0	0	2	0	0	0	0	2	0	0
6	725311	Erschleichen oder Gebrauch eines Aufenthaltstitels (Visum) durch Scheinehe	1	1	0	0	0	0	0	0	0	0	0	0	0	0	0
6	725312	Erschleichen oder Gebrauch eines Aufenthaltstitels (Visum) durch sonstigen Modus Operandi	5	5	0	0	0	0	0	2	0	0	0	0	2	0	0
4	725320	Erschleichen oder Gebrauch eines Aufenthaltstitels (Aufenthaltsurlaubnis oder Niederlassungsbefugnis)	10	10	0	0	1	1	0	0	0	0	0	0	2	0	0
6	725322	Erschleichen oder Gebrauch eines Aufenthaltstitels (Aufenthaltsurlaubnis oder Niederlassungsbefugnis) durch sonstigen Modus Operandi	10	10	0	0	1	1	0	0	0	0	0	0	2	0	0
4	725400	Einschleusen mit Todesfolge - gewerbs- und bandenmäßiges Einschleusen von Ausländern gemäß § 97 Aufenthaltsgesetz	2	2	0	0	0	0	0	0	0	0	0	0	0	0	0
6	725420	Gewerbs- und bandenmäßiges Einschleusen von Ausländern gemäß § 97 Abs. 2 Aufenthaltsgesetz	2	2	0	0	0	0	0	0	0	0	0	0	0	0	0
4	725500	Straftaten gegen §§ 84, 85 Asylgesetz	5	4	0	0	1	0	0	0	0	0	0	0	0	0	1
6	725520	Straftaten gegen § 85 Asylgesetz	5	4	0	0	1	0	0	0	0	0	0	0	0	0	1
64	725700	Unerlaubter Aufenthalt gemäß § 95 Abs. 1 Nr. 1, 2 und Abs. 2 Nr. 1b Aufenthaltsgesetz	1.675	1.670	1	33	38	10	27	37	0	0	0	26	16	0	7
6	725710	Unerlaubter Aufenthalt gemäß § 95 Abs. 1 Nr. 1 und 2 Aufenthaltsgesetz	1.664	1.659	1	33	37	10	27	36	0	0	0	26	16	0	7
6	725711	Unerlaubter Aufenthalt ohne unerlaubte Einreise	85	84	0	1	3	2	1	6	0	0	0	2	0	0	4
6	725712	Unerlaubter Aufenthalt nach unerlaubter/ungeklärter Einreise	1.585	1.581	1	32	35	8	26	31	0	0	0	25	16	0	3

	Schlüssel der Tat	Straftat	Täter insgesamt pro Deliktsschlüssel	Nicht-deutsche Täter pro Deliktsschlüssel	139 Lettland	422 Armenien	432 Vietnam	142 Litauen	430 Georgien	134 Griechenland	439 Iran, Islamische Republik	436 Indien	161 Spanien	151 Österreich	148 Niederlande	169 Belarus	146 Moldau, Republik
64	719082	Verstoß gegen Abgabenordnung - Steuerhhehlei	1	0	0	0	0	0	0	0	0	0	0	0	0	0	0
64	719200	Straftaten nach UWG ohne § 17	3	0	0	0	0	0	0	0	0	0	0	0	0	0	0
4	720000	Straftaten gegen sonstige strafrechtliche Nebengesetze-ohne Verkehrsdelikte-	3.263	1.832	2	19	9	0	3	0	15	10	1	0	1	14	4
6	720001	Vereinsgesetz	9	6	0	0	0	0	0	0	0	0	0	0	0	0	0
6	720002	Versammlungsgesetze des Bundes und der Länder	112	6	0	0	0	0	0	0	0	0	0	0	0	0	0
6	720009	Telekommunikationsgesetz	5	1	0	0	0	0	0	0	0	0	0	0	0	0	0
6	720011	Straftaten gemäß § 4 Gewaltschutzgesetz	115	13	0	0	0	0	0	0	0	1	0	0	0	0	0
6	720014	Luftsicherheitsgesetz	1	0	0	0	0	0	0	0	0	0	0	0	0	0	0
6	720079	Sonstige strafrechtliche Nebengesetze	8	3	0	0	0	0	0	0	0	0	0	0	0	0	0
64	722000	Straftaten gegen § 27 Abs. 1 des Jugendschutzgesetzes	2	0	0	0	0	0	0	0	0	0	0	0	0	0	0
4	725000	Straftaten gegen das Aufenthalts-, das Asyl- und das Freizügigkeitsgesetz/EU	1.743	1.730	0	16	8	0	0	0	15	9	0	0	0	11	4
4	725100	Unerlaubte Einreise gemäß § 95 Abs. 1 Nr. 3 und Abs. 2 Nr. 1a Aufenthaltsgesetz	1	1	0	0	0	0	0	0	0	0	0	0	0	0	0
6	725110	Unerlaubte Einreise gemäß § 95 Abs. 1 Nr. 3 Aufenthaltsgesetz	1	1	0	0	0	0	0	0	0	0	0	0	0	0	0
4	725200	Einschleusen von Ausländern gemäß § 96 Aufenthaltsgesetz	22	16	0	0	0	0	0	0	0	0	0	0	0	0	0
6	725210	Einschleusen von Ausländern gemäß § 96 Abs. 1 und 4 Aufenthaltsgesetz	15	10	0	0	0	0	0	0	0	0	0	0	0	0	0
6	725220	Einschleusen von Ausländern gemäß § 96 Abs. 2 Aufenthaltsgesetz	7	6	0	0	0	0	0	0	0	0	0	0	0	0	0
4	725300	Erschleichen eines Aufenthaltstitels (gemäß § 95 Abs. 2 Nr. 2 Aufenthaltsgesetz) durch unrichtige oder unvollständige Angaben oder Gebrauch eines so beschafften Aufenthaltstitels zur Täuschung im Rechtsverkehr	16	16	0	0	0	0	0	0	0	0	0	0	0	0	0
4	725310	Erschleichen eines Aufenthaltstitels durch Scheinehe gemäß § 95 Abs. 2 Nr. 2 Aufenthaltsgesetz	6	6	0	0	0	0	0	0	0	0	0	0	0	0	0
6	725311	Erschleichen oder Gebrauch eines Aufenthaltstitels (Visum) durch Scheinehe	1	1	0	0	0	0	0	0	0	0	0	0	0	0	0
6	725312	Erschleichen oder Gebrauch eines Aufenthaltstitels (Visum) durch sonstigen Modus Operandi	5	5	0	0	0	0	0	0	0	0	0	0	0	0	0
4	725320	Erschleichen oder Gebrauch eines Aufenthaltstitels (Aufenthaltsurlaubnis oder Niederlassungsbefugnis)	10	10	0	0	0	0	0	0	0	0	0	0	0	0	0
6	725322	Erschleichen oder Gebrauch eines Aufenthaltstitels (Aufenthaltsurlaubnis oder Niederlassungsbefugnis) durch sonstigen Modus Operandi	10	10	0	0	0	0	0	0	0	0	0	0	0	0	0
4	725400	Einschleusen mit Todesfolge - gewerbs- und bandenmäßiges Einschleusen von Ausländern gemäß § 97 Aufenthaltsgesetz	2	2	0	0	0	0	0	0	0	0	0	0	0	0	0
6	725420	Gewerbs- und bandenmäßiges Einschleusen von Ausländern gemäß § 97 Abs. 2 Aufenthaltsgesetz	2	2	0	0	0	0	0	0	0	0	0	0	0	0	0
4	725500	Straftaten gegen §§ 84, 85 Asylgesetz	5	4	0	0	0	0	0	0	0	0	0	0	0	0	0
6	725520	Straftaten gegen § 85 Asylgesetz	5	4	0	0	0	0	0	0	0	0	0	0	0	0	0
64	725700	Unerlaubter Aufenthalt gemäß § 95 Abs. 1 Nr. 1, 2 und Abs. 2 Nr. 1b Aufenthaltsgesetz	1.675	1.670	0	15	7	0	0	0	15	8	0	0	0	11	4
6	725710	Unerlaubter Aufenthalt gemäß § 95 Abs. 1 Nr. 1 und 2 Aufenthaltsgesetz	1.664	1.659	0	15	7	0	0	0	15	8	0	0	0	10	4
6	725711	Unerlaubter Aufenthalt ohne unerlaubte Einreise	85	84	0	0	2	0	0	0	1	4	0	0	0	1	1
6	725712	Unerlaubter Aufenthalt nach unerlaubter/ungeklärter Einreise	1.585	1.581	0	15	5	0	0	0	14	5	0	0	0	10	3

	Schlüssel der Tat	Straftat	Täter insgesamt pro Delikts-schlüssel	Nicht-deutsche Täter pro Delikts-schlüssel	997 staatenlos	461 Pakistan	130 Kroatien	444 Kasachstan	451 Libanon	122 Bosnien und Herzegowina	225 Äthiopien	479 China	158 Schweiz	445 Jordanien	153 Portugal	129 Frankreich	261 Guinea
64	719082	Verstoss gegen Abgabenordnung - Steuerhhehleri	1	0	0	0	0	0	0	0	0	0	0	0	0	0	0
64	719200	Straftaten nach UWG ohne § 17	3	0	0	0	0	0	0	0	0	0	0	0	0	0	0
4	720000	Straftaten gegen sonstige strafrechtliche Nebengesetze-ohne Verkehrsdelikte-	3.263	1.832	9	7	1	2	3	7	6	5	1	4	0	0	5
6	720001	Vereinsgesetz	9	6	0	0	0	0	0	0	0	0	0	0	0	0	0
6	720002	Versammlungsgesetze des Bundes und der Länder	112	6	0	0	0	0	0	0	0	0	1	0	0	0	0
6	720009	Telekommunikationsgesetz	5	1	0	0	0	0	0	0	0	0	0	0	0	0	0
6	720011	Straftaten gemäß § 4 Gewaltschutzgesetz	115	13	0	0	0	0	0	0	0	0	0	0	0	0	0
6	720014	Luftsicherheitsgesetz	1	0	0	0	0	0	0	0	0	0	0	0	0	0	0
6	720079	Sonstige strafrechtliche Nebengesetze	8	3	0	0	0	0	0	0	0	0	0	0	0	0	0
64	722000	Straftaten gegen § 27 Abs. 1 des Jugendschutzgesetzes	2	0	0	0	0	0	0	0	0	0	0	0	0	0	0
4	725000	Straftaten gegen das Aufenthalts-, das Asyl- und das Freizügigkeitsgesetz/EU	1.743	1.730	9	7	0	0	3	7	6	5	0	4	0	0	5
4	725100	Unerlaubte Einreise gemäß § 95 Abs. 1 Nr. 3 und Abs. 2 Nr. 1a Aufenthaltsgesetz	1	1	0	0	0	0	0	0	0	0	0	0	0	0	0
6	725110	Unerlaubte Einreise gemäß § 95 Abs. 1 Nr. 3 Aufenthaltsgesetz	1	1	0	0	0	0	0	0	0	0	0	0	0	0	0
4	725200	Einschleusen von Ausländern gemäß § 96 Aufenthaltsgesetz	22	16	0	0	0	0	0	0	0	0	0	1	0	0	0
6	725210	Einschleusen von Ausländern gemäß § 96 Abs. 1 und 4 Aufenthaltsgesetz	15	10	0	0	0	0	0	0	0	0	0	1	0	0	0
6	725220	Einschleusen von Ausländern gemäß § 96 Abs. 2 Aufenthaltsgesetz	7	6	0	0	0	0	0	0	0	0	0	0	0	0	0
4	725300	Erschleichen eines Aufenthaltstitels (gemäß § 95 Abs. 2 Nr. 2 Aufenthaltsgesetz) durch unrichtige oder unvollständige Angaben oder Gebrauch eines so beschafften Aufenthaltstitels zur Täuschung im Rechtsverkehr	16	16	0	0	0	0	0	0	0	0	0	0	0	0	0
4	725310	Erschleichen eines Aufenthaltstitels durch Scheinehe gemäß § 95 Abs. 2 Nr. 2 Aufenthaltsgesetz	6	6	0	0	0	0	0	0	0	0	0	0	0	0	0
6	725311	Erschleichen oder Gebrauch eines Aufenthaltstitels (Visum) durch Scheinehe	1	1	0	0	0	0	0	0	0	0	0	0	0	0	0
6	725312	Erschleichen oder Gebrauch eines Aufenthaltstitels (Visum) durch sonstigen Modus Operandi	5	5	0	0	0	0	0	0	0	0	0	0	0	0	0
4	725320	Erschleichen oder Gebrauch eines Aufenthaltstitels (Aufenthaltsurlaubnis oder Niederlassungsbefugnis)	10	10	0	0	0	0	0	0	0	0	0	0	0	0	0
6	725322	Erschleichen oder Gebrauch eines Aufenthaltstitels (Aufenthaltsurlaubnis oder Niederlassungsbefugnis) durch sonstigen Modus Operandi	10	10	0	0	0	0	0	0	0	0	0	0	0	0	0
4	725400	Einschleusen mit Todesfolge - gewerbs- und bandenmäßiges Einschleusen von Ausländern gemäß § 97 Aufenthaltsgesetz	2	2	0	0	0	0	0	0	0	0	0	0	0	0	0
6	725420	Gewerbs- und bandenmäßiges Einschleusen von Ausländern gemäß § 97 Abs. 2 Aufenthaltsgesetz	2	2	0	0	0	0	0	0	0	0	0	0	0	0	0
4	725500	Straftaten gegen §§ 84, 85 Asylgesetz	5	4	0	0	0	0	0	0	0	0	0	0	0	0	0
6	725520	Straftaten gegen § 85 Asylgesetz	5	4	0	0	0	0	0	0	0	0	0	0	0	0	0
64	725700	Unerlaubter Aufenthalt gemäß § 95 Abs. 1 Nr. 1, 2 und Abs. 2 Nr. 1b Aufenthaltsgesetz	1.675	1.670	9	7	0	0	3	7	5	5	0	2	0	0	5
6	725710	Unerlaubter Aufenthalt gemäß § 95 Abs. 1 Nr. 1 und 2 Aufenthaltsgesetz	1.664	1.659	9	7	0	0	3	7	5	5	0	2	0	0	5
6	725711	Unerlaubter Aufenthalt ohne unerlaubte Einreise	85	84	1	0	0	0	1	1	1	2	0	0	0	0	1
6	725712	Unerlaubter Aufenthalt nach unerlaubter/ungeklärter Einreise	1.585	1.581	8	7	0	0	2	6	4	3	0	2	0	0	4

	Schlüssel der Tat	Straftat	Täter insgesamt pro Deliktsschlüssel	Nicht-deutsche Täter pro Deliktsschlüssel	368 Vereinigte Staaten von Amerika (USA)	287 Ägypten	476 Thailand	232 Nigeria	131 Slowenien	327 Brasilien	351 Kuba	441 Israel	168 Verein. Königreich Großbritannien/Nordirland	229 Benin	231 Cote d'Ivoire (Elfenbeinküste)	335 Dominikanische Republik	124 Belgien
64	719082	Verstoß gegen Abgabenordnung - Steuerhhelei	1	0	0	0	0	0	0	0	0	0	0	0	0	0	0
64	719200	Straftaten nach UWG ohne § 17	3	0	0	0	0	0	0	0	0	0	0	0	0	0	0
4	720000	Straftaten gegen sonstige strafrechtliche Nebengesetze-ohne Verkehrsdelikte-	3.263	1.832	1	1	7	4	1	0	2	3	0	2	2	0	0
6	720001	Vereinsgesetz	9	6	0	0	0	0	0	0	0	0	0	0	0	0	0
6	720002	Versammlungsgesetze des Bundes und der Länder	112	6	0	0	0	1	0	0	0	0	0	0	0	0	0
6	720009	Telekommunikationsgesetz	5	1	0	0	0	0	0	0	0	0	0	0	0	0	0
6	720011	Straftaten gemäß § 4 Gewaltschutzgesetz	115	13	0	0	0	0	0	0	0	0	0	0	0	0	0
6	720014	Luftsicherheitsgesetz	1	0	0	0	0	0	0	0	0	0	0	0	0	0	0
6	720079	Sonstige strafrechtliche Nebengesetze	8	3	0	0	0	0	0	0	0	0	0	0	0	0	0
64	722000	Straftaten gegen § 27 Abs. 1 des Jugendschutzgesetzes	2	0	0	0	0	0	0	0	0	0	0	0	0	0	0
4	725000	Straftaten gegen das Aufenthalts-, das Asyl- und das Freizügigkeitsgesetz/EU	1.743	1.730	0	1	7	3	0	0	2	3	0	2	2	0	0
4	725100	Unerlaubte Einreise gemäß § 95 Abs. 1 Nr. 3 und Abs. 2 Nr. 1a Aufenthaltsgesetz	1	1	0	0	0	0	0	0	0	0	0	0	0	0	0
6	725110	Unerlaubte Einreise gemäß § 95 Abs. 1 Nr. 3 Aufenthaltsgesetz	1	1	0	0	0	0	0	0	0	0	0	0	0	0	0
4	725200	Einschleusen von Ausländern gemäß § 96 Aufenthaltsgesetz	22	16	0	0	0	0	0	0	0	0	0	0	0	0	0
6	725210	Einschleusen von Ausländern gemäß § 96 Abs. 1 und 4 Aufenthaltsgesetz	15	10	0	0	0	0	0	0	0	0	0	0	0	0	0
6	725220	Einschleusen von Ausländern gemäß § 96 Abs. 2 Aufenthaltsgesetz	7	6	0	0	0	0	0	0	0	0	0	0	0	0	0
4	725300	Erschleichen eines Aufenthaltstitels (gemäß § 95 Abs. 2 Nr. 2 Aufenthaltsgesetz) durch unrichtige oder unvollständige Angaben oder Gebrauch eines so beschafften Aufenthaltstitels zur Täuschung im Rechtsverkehr	16	16	0	0	0	0	0	0	0	0	0	0	0	0	0
4	725310	Erschleichen eines Aufenthaltstitels durch Scheinehe gemäß § 95 Abs. 2 Nr. 2 Aufenthaltsgesetz	6	6	0	0	0	0	0	0	0	0	0	0	0	0	0
6	725311	Erschleichen oder Gebrauch eines Aufenthaltstitels (Visum) durch Scheinehe	1	1	0	0	0	0	0	0	0	0	0	0	0	0	0
6	725312	Erschleichen oder Gebrauch eines Aufenthaltstitels (Visum) durch sonstigen Modus Operandi	5	5	0	0	0	0	0	0	0	0	0	0	0	0	0
4	725320	Erschleichen oder Gebrauch eines Aufenthaltstitels (Aufenthaltsvisa oder Niederlassungsbefugnis)	10	10	0	0	0	0	0	0	0	0	0	0	0	0	0
6	725322	Erschleichen oder Gebrauch eines Aufenthaltstitels (Aufenthaltsvisa oder Niederlassungsbefugnis) durch sonstigen Modus Operandi	10	10	0	0	0	0	0	0	0	0	0	0	0	0	0
4	725400	Einschleusen mit Todesfolge - gewerbs- und bandenmäßiges Einschleusen von Ausländern gemäß § 97 Aufenthaltsgesetz	2	2	0	0	0	0	0	0	0	0	0	0	0	0	0
6	725420	Gewerbs- und bandenmäßiges Einschleusen von Ausländern gemäß § 97 Abs. 2 Aufenthaltsgesetz	2	2	0	0	0	0	0	0	0	0	0	0	0	0	0
4	725500	Straftaten gegen §§ 84, 85 Asylgesetz	5	4	0	0	0	0	0	0	0	1	0	0	0	0	0
6	725520	Straftaten gegen § 85 Asylgesetz	5	4	0	0	0	0	0	0	0	1	0	0	0	0	0
64	725700	Unerlaubter Aufenthalt gemäß § 95 Abs. 1 Nr. 1, 2 und Abs. 2 Nr. 1b Aufenthaltsgesetz	1.675	1.670	0	1	5	3	0	0	2	2	0	0	2	0	0
6	725710	Unerlaubter Aufenthalt gemäß § 95 Abs. 1 Nr. 1 und 2 Aufenthaltsgesetz	1.664	1.659	0	1	5	3	0	0	2	2	0	0	2	0	0
6	725711	Unerlaubter Aufenthalt ohne unerlaubte Einreise	85	84	0	1	3	0	0	0	1	0	0	0	0	0	0
6	725712	Unerlaubter Aufenthalt nach unerlaubter/ungeklärter Einreise	1.585	1.581	0	0	2	3	0	0	1	2	0	0	2	0	0

	Schlüssel der Tat	Straftat	Täter insgesamt pro Deliktsschlüssel	Nicht-deutsche Täter pro Deliktsschlüssel	238 Ghana	262 Kamerun	277 Sudan	140 Montenegro	243 Kenia	272 Sierra Leone	477 Usbekistan	254 Mosambik	367 Venezuela	460 Bangladesch	127 Estland	247 Liberia	431 Sri Lanka
64	719082	Verstoß gegen Abgabenordnung - Steuerhhehlei	1	0	0	0	0	0	0	0	0	0	0	0	0	0	0
64	719200	Straftaten nach UWG ohne § 17	3	0	0	0	0	0	0	0	0	0	0	0	0	0	0
4	720000	Straftaten gegen sonstige strafrechtliche Nebengesetze-ohne Verkehrsdelikte-	3.263	1.832	3	1	3	2	0	2	1	0	3	0	0	3	1
6	720001	Vereinsgesetz	9	6	0	0	0	0	0	0	0	0	0	0	0	0	0
6	720002	Versammlungsgesetze des Bundes und der Länder	112	6	0	0	0	0	0	1	0	0	0	0	0	0	0
6	720009	Telekommunikationsgesetz	5	1	0	0	0	0	0	0	0	0	0	0	0	0	0
6	720011	Straftaten gemäß § 4 Gewaltschutzgesetz	115	13	0	0	0	1	0	0	0	0	0	0	0	0	0
6	720014	Luftsicherheitsgesetz	1	0	0	0	0	0	0	0	0	0	0	0	0	0	0
6	720079	Sonstige strafrechtliche Nebengesetze	8	3	0	0	0	0	0	0	0	0	0	0	0	0	0
64	722000	Straftaten gegen § 27 Abs. 1 des Jugendschutzgesetzes	2	0	0	0	0	0	0	0	0	0	0	0	0	0	0
4	725000	Straftaten gegen das Aufenthalts-, das Asyl- und das Freizügigkeitsgesetz/EU	1.743	1.730	3	1	3	1	0	1	1	0	3	0	0	3	1
4	725100	Unerlaubte Einreise gemäß § 95 Abs. 1 Nr. 3 und Abs. 2 Nr. 1a Aufenthaltsgesetz	1	1	0	0	0	0	0	0	0	0	0	0	0	0	0
6	725110	Unerlaubte Einreise gemäß § 95 Abs. 1 Nr. 3 Aufenthaltsgesetz	1	1	0	0	0	0	0	0	0	0	0	0	0	0	0
4	725200	Einschleusen von Ausländern gemäß § 96 Aufenthaltsgesetz	22	16	0	0	0	0	0	0	0	0	0	0	0	0	0
6	725210	Einschleusen von Ausländern gemäß § 96 Abs. 1 und 4 Aufenthaltsgesetz	15	10	0	0	0	0	0	0	0	0	0	0	0	0	0
6	725220	Einschleusen von Ausländern gemäß § 96 Abs. 2 Aufenthaltsgesetz	7	6	0	0	0	0	0	0	0	0	0	0	0	0	0
4	725300	Erschleichen eines Aufenthaltstitels (gemäß § 95 Abs. 2 Nr. 2 Aufenthaltsgesetz) durch unrichtige oder unvollständige Angaben oder Gebrauch eines so beschafften Aufenthaltstitels zur Täuschung im Rechtsverkehr	16	16	0	1	0	1	0	0	0	0	0	0	0	0	0
4	725310	Erschleichen eines Aufenthaltstitels durch Scheinehe gemäß § 95 Abs. 2 Nr. 2 Aufenthaltsgesetz	6	6	0	0	0	1	0	0	0	0	0	0	0	0	0
6	725311	Erschleichen oder Gebrauch eines Aufenthaltstitels (Visum) durch Scheinehe	1	1	0	0	0	1	0	0	0	0	0	0	0	0	0
6	725312	Erschleichen oder Gebrauch eines Aufenthaltstitels (Visum) durch sonstigen Modus Operandi	5	5	0	0	0	0	0	0	0	0	0	0	0	0	0
4	725320	Erschleichen oder Gebrauch eines Aufenthaltstitels (Aufenthaltsvisa oder Niederlassungsbefugnis)	10	10	0	1	0	0	0	0	0	0	0	0	0	0	0
6	725322	Erschleichen oder Gebrauch eines Aufenthaltstitels (Aufenthaltsvisa oder Niederlassungsbefugnis) durch sonstigen Modus Operandi	10	10	0	1	0	0	0	0	0	0	0	0	0	0	0
4	725400	Einschleusen mit Todesfolge - gewerbs- und bandenmäßiges Einschleusen von Ausländern gemäß § 97 Aufenthaltsgesetz	2	2	0	0	0	0	0	0	0	0	0	0	0	0	0
6	725420	Gewerbs- und bandenmäßiges Einschleusen von Ausländern gemäß § 97 Abs. 2 Aufenthaltsgesetz	2	2	0	0	0	0	0	0	0	0	0	0	0	0	0
4	725500	Straftaten gegen §§ 84, 85 Asylgesetz	5	4	0	0	0	0	0	0	0	0	0	0	0	0	0
6	725520	Straftaten gegen § 85 Asylgesetz	5	4	0	0	0	0	0	0	0	0	0	0	0	0	0
64	725700	Unerlaubter Aufenthalt gemäß § 95 Abs. 1 Nr. 1, 2 und Abs. 2 Nr. 1b Aufenthaltsgesetz	1.675	1.670	3	0	3	0	0	1	1	0	3	0	0	3	1
6	725710	Unerlaubter Aufenthalt gemäß § 95 Abs. 1 Nr. 1 und 2 Aufenthaltsgesetz	1.664	1.659	3	0	3	0	0	1	1	0	3	0	0	3	1
6	725711	Unerlaubter Aufenthalt ohne unerlaubte Einreise	85	84	0	0	0	0	0	0	0	0	1	0	0	0	0
6	725712	Unerlaubter Aufenthalt nach unerlaubter/ungeklärter Einreise	1.585	1.581	3	0	3	0	0	1	1	0	2	0	0	3	1

	Schlüssel der Tat	Straftat	Täter insgesamt pro Deliktsschlüssel	Nicht-deutsche Täter pro Deliktsschlüssel	458 Nepal	462 Philippinen	128 Finnland	135 Irland	237 Gambia	251 Mali	259 Guinea-Bissau	348 Kanada	353 Mexiko	421 Jemen	450 Kirgisistan	457 Mongolei	470 Tadschikistan
64	719082	Verstoß gegen Abgabenordnung - Steuerhhelei	1	0	0	0	0	0	0	0	0	0	0	0	0	0	0
64	719200	Straftaten nach UWG ohne § 17	3	0	0	0	0	0	0	0	0	0	0	0	0	0	0
4	720000	Straftaten gegen sonstige strafrechtliche Nebengesetze-ohne Verkehrsdelikte-	3.263	1.832	1	0	0	0	0	0	2	1	0	3	0	0	1
6	720001	Vereinsgesetz	9	6	0	0	0	0	0	0	0	0	0	0	0	0	0
6	720002	Versammlungsgesetze des Bundes und der Länder	112	6	0	0	0	0	0	0	0	0	0	0	0	0	0
6	720009	Telekommunikationsgesetz	5	1	0	0	0	0	0	0	0	0	0	0	0	0	0
6	720011	Straftaten gemäß § 4 Gewaltschutzgesetz	115	13	0	0	0	0	0	0	0	0	0	0	0	0	0
6	720014	Luftsicherheitsgesetz	1	0	0	0	0	0	0	0	0	0	0	0	0	0	0
6	720079	Sonstige strafrechtliche Nebengesetze	8	3	0	0	0	0	0	0	0	0	0	0	0	0	0
64	722000	Straftaten gegen § 27 Abs. 1 des Jugendschutzgesetzes	2	0	0	0	0	0	0	0	0	0	0	0	0	0	0
4	725000	Straftaten gegen das Aufenthalts-, das Asyl- und das Freizügigkeitsgesetz/EU	1.743	1.730	0	0	0	0	0	0	2	1	0	3	0	0	1
4	725100	Unerlaubte Einreise gemäß § 95 Abs. 1 Nr. 3 und Abs. 2 Nr. 1a Aufenthaltsgesetz	1	1	0	0	0	0	0	0	0	0	0	0	0	0	0
6	725110	Unerlaubte Einreise gemäß § 95 Abs. 1 Nr. 3 Aufenthaltsgesetz	1	1	0	0	0	0	0	0	0	0	0	0	0	0	0
4	725200	Einschleusen von Ausländern gemäß § 96 Aufenthaltsgesetz	22	16	0	0	0	0	0	0	0	0	0	0	0	0	0
6	725210	Einschleusen von Ausländern gemäß § 96 Abs. 1 und 4 Aufenthaltsgesetz	15	10	0	0	0	0	0	0	0	0	0	0	0	0	0
6	725220	Einschleusen von Ausländern gemäß § 96 Abs. 2 Aufenthaltsgesetz	7	6	0	0	0	0	0	0	0	0	0	0	0	0	0
4	725300	Erschleichen eines Aufenthaltstitels (gemäß § 95 Abs. 2 Nr. 2 Aufenthaltsgesetz) durch unrichtige oder unvollständige Angaben oder Gebrauch eines so beschafften Aufenthaltstitels zur Täuschung im Rechtsverkehr	16	16	0	0	0	0	0	0	0	0	0	0	0	0	0
4	725310	Erschleichen eines Aufenthaltstitels durch Scheinehe gemäß § 95 Abs. 2 Nr. 2 Aufenthaltsgesetz	6	6	0	0	0	0	0	0	0	0	0	0	0	0	0
6	725311	Erschleichen oder Gebrauch eines Aufenthaltstitels (Visum) durch Scheinehe	1	1	0	0	0	0	0	0	0	0	0	0	0	0	0
6	725312	Erschleichen oder Gebrauch eines Aufenthaltstitels (Visum) durch sonstigen Modus Operandi	5	5	0	0	0	0	0	0	0	0	0	0	0	0	0
4	725320	Erschleichen oder Gebrauch eines Aufenthaltstitels (Aufenthaltsurlaubnis oder Niederlassungsbefugnis)	10	10	0	0	0	0	0	0	0	0	0	0	0	0	0
6	725322	Erschleichen oder Gebrauch eines Aufenthaltstitels (Aufenthaltsurlaubnis oder Niederlassungsbefugnis) durch sonstigen Modus Operandi	10	10	0	0	0	0	0	0	0	0	0	0	0	0	0
4	725400	Einschleusen mit Todesfolge - gewerbs- und bandenmäßiges Einschleusen von Ausländern gemäß § 97 Aufenthaltsgesetz	2	2	0	0	0	0	0	0	0	0	0	0	0	0	0
6	725420	Gewerbs- und bandenmäßiges Einschleusen von Ausländern gemäß § 97 Abs. 2 Aufenthaltsgesetz	2	2	0	0	0	0	0	0	0	0	0	0	0	0	0
4	725500	Straftaten gegen §§ 84, 85 Asylgesetz	5	4	0	0	0	0	0	0	0	0	0	0	0	0	0
6	725520	Straftaten gegen § 85 Asylgesetz	5	4	0	0	0	0	0	0	0	0	0	0	0	0	0
64	725700	Unerlaubter Aufenthalt gemäß § 95 Abs. 1 Nr. 1, 2 und Abs. 2 Nr. 1b Aufenthaltsgesetz	1.675	1.670	0	0	0	0	0	0	2	1	0	3	0	0	1
6	725710	Unerlaubter Aufenthalt gemäß § 95 Abs. 1 Nr. 1 und 2 Aufenthaltsgesetz	1.664	1.659	0	0	0	0	0	0	2	0	0	3	0	0	1
6	725711	Unerlaubter Aufenthalt ohne unerlaubte Einreise	85	84	0	0	0	0	0	0	0	0	0	0	0	0	0
6	725712	Unerlaubter Aufenthalt nach unerlaubter/ungeklärter Einreise	1.585	1.581	0	0	0	0	0	0	2	0	0	3	0	0	1

	Schlüssel der Tat	Straftat	Täter insgesamt pro Deliktschlüssel	Nicht-deutsche Täter pro Deliktschlüssel	471 Turkmenistan	126 Dänemark	143 Luxemburg	223 Angola	245 Kongo	246 Demokratische Republik Kongo	255 Niger	258 Burkina Faso	263 Südafrika	286 Uganda	361 Peru	467 Korea (Republik)	136 Island
64	719082	Verstoss gegen Abgabenordnung - Steuerhhelei	1	0	0	0	0	0	0	0	0	0	0	0	0	0	0
64	719200	Straftaten nach UWG ohne § 17	3	0	0	0	0	0	0	0	0	0	0	0	0	0	0
4	720000	Straftaten gegen sonstige strafrechtliche Nebengesetze-ohne Verkehrsdelikte-	3.263	1.832	0	0	0	0	0	0	0	0	0	1	0	0	0
6	720001	Vereinsgesetz	9	6	0	0	0	0	0	0	0	0	0	0	0	0	0
6	720002	Versammlungsgesetze des Bundes und der Länder	112	6	0	0	0	0	0	0	0	0	0	0	0	0	0
6	720009	Telekommunikationsgesetz	5	1	0	0	0	0	0	0	0	0	0	0	0	0	0
6	720011	Straftaten gemäß § 4 Gewaltschutzgesetz	115	13	0	0	0	0	0	0	0	0	0	0	0	0	0
6	720014	Luftsicherheitsgesetz	1	0	0	0	0	0	0	0	0	0	0	0	0	0	0
6	720079	Sonstige strafrechtliche Nebengesetze	8	3	0	0	0	0	0	0	0	0	0	0	0	0	0
64	722000	Straftaten gegen § 27 Abs. 1 des Jugendschutzgesetzes	2	0	0	0	0	0	0	0	0	0	0	0	0	0	0
4	725000	Straftaten gegen das Aufenthalts-, das Asyl- und das Freizügigkeitsgesetz/EU	1.743	1.730	0	0	0	0	0	0	0	0	0	1	0	0	0
4	725100	Unerlaubte Einreise gemäß § 95 Abs. 1 Nr. 3 und Abs. 2 Nr. 1a Aufenthaltsgesetz	1	1	0	0	0	0	0	0	0	0	0	0	0	0	0
6	725110	Unerlaubte Einreise gemäß § 95 Abs. 1 Nr. 3 Aufenthaltsgesetz	1	1	0	0	0	0	0	0	0	0	0	0	0	0	0
4	725200	Einschleusen von Ausländern gemäß § 96 Aufenthaltsgesetz	22	16	0	0	0	0	0	0	0	0	0	0	0	0	0
6	725210	Einschleusen von Ausländern gemäß § 96 Abs. 1 und 4 Aufenthaltsgesetz	15	10	0	0	0	0	0	0	0	0	0	0	0	0	0
6	725220	Einschleusen von Ausländern gemäß § 96 Abs. 2 Aufenthaltsgesetz	7	6	0	0	0	0	0	0	0	0	0	0	0	0	0
4	725300	Erschleichen eines Aufenthaltstitels (gemäß § 95 Abs. 2 Nr. 2 Aufenthaltsgesetz) durch unrichtige oder unvollständige Angaben oder Gebrauch eines so beschafften Aufenthaltstitels zur Täuschung im Rechtsverkehr	16	16	0	0	0	0	0	0	0	0	0	0	0	0	0
4	725310	Erschleichen eines Aufenthaltstitels durch Scheinehe gemäß § 95 Abs. 2 Nr. 2 Aufenthaltsgesetz	6	6	0	0	0	0	0	0	0	0	0	0	0	0	0
6	725311	Erschleichen oder Gebrauch eines Aufenthaltstitels (Visum) durch Scheinehe	1	1	0	0	0	0	0	0	0	0	0	0	0	0	0
6	725312	Erschleichen oder Gebrauch eines Aufenthaltstitels (Visum) durch sonstigen Modus Operandi	5	5	0	0	0	0	0	0	0	0	0	0	0	0	0
4	725320	Erschleichen oder Gebrauch eines Aufenthaltstitels (Aufenthaltsurlaubnis oder Niederlassungsbefugnis)	10	10	0	0	0	0	0	0	0	0	0	0	0	0	0
6	725322	Erschleichen oder Gebrauch eines Aufenthaltstitels (Aufenthaltsurlaubnis oder Niederlassungsbefugnis) durch sonstigen Modus Operandi	10	10	0	0	0	0	0	0	0	0	0	0	0	0	0
4	725400	Einschleusen mit Todesfolge - gewerbs- und bandenmäßiges Einschleusen von Ausländern gemäß § 97 Aufenthaltsgesetz	2	2	0	0	0	0	0	0	0	0	0	0	0	0	0
6	725420	Gewerbs- und bandenmäßiges Einschleusen von Ausländern gemäß § 97 Abs. 2 Aufenthaltsgesetz	2	2	0	0	0	0	0	0	0	0	0	0	0	0	0
4	725500	Straftaten gegen §§ 84, 85 Asylgesetz	5	4	0	0	0	0	0	0	0	0	0	0	0	0	0
6	725520	Straftaten gegen § 85 Asylgesetz	5	4	0	0	0	0	0	0	0	0	0	0	0	0	0
64	725700	Unerlaubter Aufenthalt gemäß § 95 Abs. 1 Nr. 1, 2 und Abs. 2 Nr. 1b Aufenthaltsgesetz	1.675	1.670	0	0	0	0	0	0	0	0	0	1	0	0	0
6	725710	Unerlaubter Aufenthalt gemäß § 95 Abs. 1 Nr. 1 und 2 Aufenthaltsgesetz	1.664	1.659	0	0	0	0	0	0	0	0	0	1	0	0	0
6	725711	Unerlaubter Aufenthalt ohne unerlaubte Einreise	85	84	0	0	0	0	0	0	0	0	0	0	0	0	0
6	725712	Unerlaubter Aufenthalt nach unerlaubter/ungeklärter Einreise	1.585	1.581	0	0	0	0	0	0	0	0	0	1	0	0	0

	Schlüssel der Tat	Straftat	Täter insgesamt pro Delikts-schlüssel	Nicht-deutsche Täter pro Delikts-schlüssel	157 Schweden	181 Zypern	233 Simbabwe	249 Madagaskar	265 Ruanda	269 Senegal	274 Äquatorialguinea	283 Togo	284 Tschad	323 Argentinien	336 Ecuador	346 Haiti	354 Nicaragua
64	719082	Verstoß gegen Abgabenordnung - Steuerhhelei	1	0	0	0	0	0	0	0	0	0	0	0	0	0	0
64	719200	Straftaten nach UWG ohne § 17	3	0	0	0	0	0	0	0	0	0	0	0	0	0	0
4	720000	Straftaten gegen sonstige strafrechtliche Nebengesetze-ohne Verkehrsdelikte-	3.263	1.832	0	0	0	0	0	1	0	0	1	0	0	0	0
6	720001	Vereinsgesetz	9	6	0	0	0	0	0	0	0	0	0	0	0	0	0
6	720002	Versammlungsgesetze des Bundes und der Länder	112	6	0	0	0	0	0	0	0	0	0	0	0	0	0
6	720009	Telekommunikationsgesetz	5	1	0	0	0	0	0	0	0	0	0	0	0	0	0
6	720011	Straftaten gemäß § 4 Gewaltschutzgesetz	115	13	0	0	0	0	0	0	0	0	0	0	0	0	0
6	720014	Luftsicherheitsgesetz	1	0	0	0	0	0	0	0	0	0	0	0	0	0	0
6	720079	Sonstige strafrechtliche Nebengesetze	8	3	0	0	0	0	0	0	0	0	0	0	0	0	0
64	722000	Straftaten gegen § 27 Abs. 1 des Jugendschutzgesetzes	2	0	0	0	0	0	0	0	0	0	0	0	0	0	0
4	725000	Straftaten gegen das Aufenthalts-, das Asyl- und das Freizügigkeitsgesetz/EU	1.743	1.730	0	0	0	0	0	1	0	0	1	0	0	0	0
4	725100	Unerlaubte Einreise gemäß § 95 Abs. 1 Nr. 3 und Abs. 2 Nr. 1a Aufenthaltsgesetz	1	1	0	0	0	0	0	0	0	0	0	0	0	0	0
6	725110	Unerlaubte Einreise gemäß § 95 Abs. 1 Nr. 3 Aufenthaltsgesetz	1	1	0	0	0	0	0	0	0	0	0	0	0	0	0
4	725200	Einschleusen von Ausländern gemäß § 96 Aufenthaltsgesetz	22	16	0	0	0	0	0	0	0	0	0	0	0	0	0
6	725210	Einschleusen von Ausländern gemäß § 96 Abs. 1 und 4 Aufenthaltsgesetz	15	10	0	0	0	0	0	0	0	0	0	0	0	0	0
6	725220	Einschleusen von Ausländern gemäß § 96 Abs. 2 Aufenthaltsgesetz	7	6	0	0	0	0	0	0	0	0	0	0	0	0	0
4	725300	Erschleichen eines Aufenthaltstitels (gemäß § 95 Abs. 2 Nr. 2 Aufenthaltsgesetz) durch unrichtige oder unvollständige Angaben oder Gebrauch eines so beschafften Aufenthaltstitels zur Täuschung im Rechtsverkehr	16	16	0	0	0	0	0	0	0	0	0	0	0	0	0
4	725310	Erschleichen eines Aufenthaltstitels durch Scheinehe gemäß § 95 Abs. 2 Nr. 2 Aufenthaltsgesetz	6	6	0	0	0	0	0	0	0	0	0	0	0	0	0
6	725311	Erschleichen oder Gebrauch eines Aufenthaltstitels (Visum) durch Scheinehe	1	1	0	0	0	0	0	0	0	0	0	0	0	0	0
6	725312	Erschleichen oder Gebrauch eines Aufenthaltstitels (Visum) durch sonstigen Modus Operandi	5	5	0	0	0	0	0	0	0	0	0	0	0	0	0
4	725320	Erschleichen oder Gebrauch eines Aufenthaltstitels (Aufenthaltsurlaubnis oder Niederlassungsbefugnis)	10	10	0	0	0	0	0	0	0	0	0	0	0	0	0
6	725322	Erschleichen oder Gebrauch eines Aufenthaltstitels (Aufenthaltsurlaubnis oder Niederlassungsbefugnis) durch sonstigen Modus Operandi	10	10	0	0	0	0	0	0	0	0	0	0	0	0	0
4	725400	Einschleusen mit Todesfolge - gewerbs- und bandenmäßiges Einschleusen von Ausländern gemäß § 97 Aufenthaltsgesetz	2	2	0	0	0	0	0	0	0	0	0	0	0	0	0
6	725420	Gewerbs- und bandenmäßiges Einschleusen von Ausländern gemäß § 97 Abs. 2 Aufenthaltsgesetz	2	2	0	0	0	0	0	0	0	0	0	0	0	0	0
4	725500	Straftaten gegen §§ 84, 85 Asylgesetz	5	4	0	0	0	0	0	0	0	0	0	0	0	0	0
6	725520	Straftaten gegen § 85 Asylgesetz	5	4	0	0	0	0	0	0	0	0	0	0	0	0	0
64	725700	Unerlaubter Aufenthalt gemäß § 95 Abs. 1 Nr. 1, 2 und Abs. 2 Nr. 1b Aufenthaltsgesetz	1.675	1.670	0	0	0	0	0	1	0	0	1	0	0	0	0
6	725710	Unerlaubter Aufenthalt gemäß § 95 Abs. 1 Nr. 1 und 2 Aufenthaltsgesetz	1.664	1.659	0	0	0	0	0	1	0	0	1	0	0	0	0
6	725711	Unerlaubter Aufenthalt ohne unerlaubte Einreise	85	84	0	0	0	0	0	1	0	0	0	0	0	0	0
6	725712	Unerlaubter Aufenthalt nach unerlaubter/ungeklärter Einreise	1.585	1.581	0	0	0	0	0	0	0	0	1	0	0	0	0

	Schlüssel der Tat	Straftat	Täter insgesamt pro Deliktschlüssel	Nicht-deutsche Täter pro Deliktschlüssel	359 Paraguay	434 Korea (Demokratische Volksrepublik)	437 Indonesien	446 Kambodscha	447 Katar	469 Vereinigte Arabische Emirate	472 Saudi-Arabien	523 Australien	545 Mikronesien, Föderierte Staaten von	999 ohne Angabe
64	719082	Verstoß gegen Abgabenordnung - Steuerhhehlerei	1	0	0	0	0	0	0	0	0	0	0	0
64	719200	Straftaten nach UWG ohne § 17	3	0	0	0	0	0	0	0	0	0	0	0
4	720000	Straftaten gegen sonstige strafrechtliche Nebengesetze-ohne Verkehrsdelikte-	3.263	1.832	0	0	0	1	0	0	0	0	0	0
6	720001	Vereinsgesetz	9	6	0	0	0	0	0	0	0	0	0	0
6	720002	Versammlungsgesetze des Bundes und der Länder	112	6	0	0	0	0	0	0	0	0	0	0
6	720009	Telekommunikationsgesetz	5	1	0	0	0	0	0	0	0	0	0	0
6	720011	Straftaten gemäß § 4 Gewaltschutzgesetz	115	13	0	0	0	0	0	0	0	0	0	0
6	720014	Luftsicherheitsgesetz	1	0	0	0	0	0	0	0	0	0	0	0
6	720079	Sonstige strafrechtliche Nebengesetze	8	3	0	0	0	0	0	0	0	0	0	0
64	722000	Straftaten gegen § 27 Abs. 1 des Jugendschutzgesetzes	2	0	0	0	0	0	0	0	0	0	0	0
4	725000	Straftaten gegen das Aufenthalts-, das Asyl- und das Freizügigkeitsgesetz/EU	1.743	1.730	0	0	0	1	0	0	0	0	0	0
4	725100	Unerlaubte Einreise gemäß § 95 Abs. 1 Nr. 3 und Abs. 2 Nr. 1a Aufenthaltsgesetz	1	1	0	0	0	0	0	0	0	0	0	0
6	725110	Unerlaubte Einreise gemäß § 95 Abs. 1 Nr. 3 Aufenthaltsgesetz	1	1	0	0	0	0	0	0	0	0	0	0
4	725200	Einschleusen von Ausländern gemäß § 96 Aufenthaltsgesetz	22	16	0	0	0	0	0	0	0	0	0	0
6	725210	Einschleusen von Ausländern gemäß § 96 Abs. 1 und 4 Aufenthaltsgesetz	15	10	0	0	0	0	0	0	0	0	0	0
6	725220	Einschleusen von Ausländern gemäß § 96 Abs. 2 Aufenthaltsgesetz	7	6	0	0	0	0	0	0	0	0	0	0
4	725300	Erschleichen eines Aufenthaltstitels (gemäß § 95 Abs. 2 Nr. 2 Aufenthaltsgesetz) durch unrichtige oder unvollständige Angaben oder Gebrauch eines so beschafften Aufenthaltstitels zur Täuschung im Rechtsverkehr	16	16	0	0	0	0	0	0	0	0	0	0
4	725310	Erschleichen eines Aufenthaltstitels durch Scheinehe gemäß § 95 Abs. 2 Nr. 2 Aufenthaltsgesetz	6	6	0	0	0	0	0	0	0	0	0	0
6	725311	Erschleichen oder Gebrauch eines Aufenthaltstitels (Visum) durch Scheinehe	1	1	0	0	0	0	0	0	0	0	0	0
6	725312	Erschleichen oder Gebrauch eines Aufenthaltstitels (Visum) durch sonstigen Modus Operandi	5	5	0	0	0	0	0	0	0	0	0	0
4	725320	Erschleichen oder Gebrauch eines Aufenthaltstitels (Aufenthaltsvisa oder Niederlassungsbefugnis)	10	10	0	0	0	0	0	0	0	0	0	0
6	725322	Erschleichen oder Gebrauch eines Aufenthaltstitels (Aufenthaltsvisa oder Niederlassungsbefugnis) durch sonstigen Modus Operandi	10	10	0	0	0	0	0	0	0	0	0	0
4	725400	Einschleusen mit Todesfolge - gewerbs- und bandenmäßiges Einschleusen von Ausländern gemäß § 97 Aufenthaltsgesetz	2	2	0	0	0	0	0	0	0	0	0	0
6	725420	Gewerbs- und bandenmäßiges Einschleusen von Ausländern gemäß § 97 Abs. 2 Aufenthaltsgesetz	2	2	0	0	0	0	0	0	0	0	0	0
4	725500	Straftaten gegen §§ 84, 85 Asylgesetz	5	4	0	0	0	0	0	0	0	0	0	0
6	725520	Straftaten gegen § 85 Asylgesetz	5	4	0	0	0	0	0	0	0	0	0	0
64	725700	Unerlaubter Aufenthalt gemäß § 95 Abs. 1 Nr. 1, 2 und Abs. 2 Nr. 1b Aufenthaltsgesetz	1.675	1.670	0	0	0	1	0	0	0	0	0	0
6	725710	Unerlaubter Aufenthalt gemäß § 95 Abs. 1 Nr. 1 und 2 Aufenthaltsgesetz	1.664	1.659	0	0	0	1	0	0	0	0	0	0
6	725711	Unerlaubter Aufenthalt ohne unerlaubte Einreise	85	84	0	0	0	0	0	0	0	0	0	0
6	725712	Unerlaubter Aufenthalt nach unerlaubter/ungeklärter Einreise	1.585	1.581	0	0	0	1	0	0	0	0	0	0

	Schlüssel der Tat	Straftat	Täter insgesamt pro Deliktschlüssel	Nicht-deutsche Täter pro Deliktschlüssel	000 Deutschland	475 Syrien, Arabische Republik	423 Afghanistan	438 Irak	152 Polen	154 Rumänien	121 Albanien	160 Russische Föderation	224 Eritrea	163 Türkei	170 Serbien	273 Somalia	144 Mazedonien, ehemalige jugoslawische Rep.
6	725720	Unerlaubter Aufenthalt entgegen oder in Zuwiderhandlung eines Einreise- und Aufenthaltsverbotes gemäß § 95 Abs. 2 Nr. 1b Aufenthaltsgesetz	13	13	0	0	1	1	0	0	4	0	1	0	1	0	0
64	725900	Sonstige Verstöße gegen das Aufenthaltsgesetz	38	37	1	0	4	3	0	0	0	0	1	0	3	2	2
4	726000	Straftaten gegen das Sprengstoff-, das Waffen- und das Kriegswaffenkontrollgesetz	1.277	80	1.197	7	2	7	12	3	1	11	0	2	1	0	0
64	726100	Straftaten gegen das Sprengstoffgesetz	321	13	308	0	1	1	2	1	0	3	0	0	0	0	0
64	726200	Straftaten gegen das Waffengesetz	980	66	914	7	1	6	10	2	1	8	0	2	1	0	0
64	726300	Straftaten gegen das Kriegswaffenkontrollgesetz	35	1	34	0	0	0	0	0	0	0	0	0	0	0	0
4	728000	Straftaten gegen das Bundes- (oder Landes-) Datenschutzgesetz	7	0	7	0	0	0	0	0	0	0	0	0	0	0	0
6	728010	Straftaten gegen Landesdatenschutzgesetz	2	0	2	0	0	0	0	0	0	0	0	0	0	0	0
6	728020	Straftaten gegen das Bundesdatenschutzgesetz	5	0	5	0	0	0	0	0	0	0	0	0	0	0	0
64	730000	Rauschgiftdelikte -Betäubungsmittelgesetz-(soweit nicht bereits mit anderer Schlüsselzahl erfasst)	9.089	649	8.440	104	87	34	43	15	13	29	1	21	8	11	2
64	731000	Allgemeine Verstöße gemäß § 29 BtMG(soweit nicht unter 7340 pp. zu erfassen)	7.881	528	7.353	85	75	28	33	12	10	23	1	16	7	10	2
64	731100	Allgemeiner Verstoß mit Heroin (gemäß § 29 BtMG)	37	9	28	1	0	4	0	0	0	0	0	2	0	0	0
64	731200	Allgemeiner Verstoß mit Kokain einschl. Crack	123	16	107	1	1	1	0	0	1	1	0	4	0	0	0
6	731202	Allgemeiner Verstoß mit Kokain	123	16	107	1	1	1	0	0	1	1	0	4	0	0	0
64	731300	Allgemeiner Verstoß mit LSD	25	1	24	0	0	0	0	0	0	0	0	0	0	0	0
64	731600	Allgemeiner Verstoß mit Amphetamin und seine Derivate in Pulver- oder flüssiger sowie in Tabletten- bzw. Kapselform (Ecstasy)	971	37	934	3	1	3	3	0	2	2	0	2	0	1	0
6	731601	Allgemeiner Verstoß mit Amphetamin in Pulver- oder flüssiger Form	693	23	670	1	1	1	3	0	1	1	0	2	0	0	0
6	731602	Allgemeiner Verstoß mit Amphetamin in Tabletten- bzw. Kapselform (Ecstasy)	290	14	276	2	0	2	0	0	1	1	0	0	0	1	0
64	731700	Allgemeiner Verstoß mit Methamphetamin in Pulver-, kristalliner oder flüssiger sowie in Tabletten- bzw. Kapselform	2.361	84	2.277	5	2	1	9	5	3	6	0	4	1	0	0
6	731701	Allgemeiner Verstoß Methamphetamin in Pulver- oder flüssiger Form	259	6	253	0	1	0	0	1	0	0	0	0	0	0	0
6	731702	Allgemeiner Verstoß Methamphetamin in kristalliner Form (Crystal)	2.104	78	2.026	5	1	1	8	4	2	6	0	4	1	0	0
6	731703	Allgemeiner Verstoß Methamphetamin in Tabletten- bzw. Kapselform	73	2	71	0	0	0	1	0	1	0	0	0	0	0	0
64	731800	Allgemeiner Verstoß mit Cannabis und Zubereitungen	4.589	382	4.207	73	69	21	20	8	8	12	1	7	6	9	2
64	731900	Allgemeiner Verstoß mit sonstigen Betäubungsmitteln	567	47	520	7	8	1	1	0	1	4	0	1	1	0	0
64	732000	Unerlaubter Handel mit und Schmuggel von Rauschgiften gemäß § 29 BtMG	1.292	105	1.187	24	7	6	8	0	3	3	0	4	3	1	0
64	732100	Unerlaubter Handel mit und Schmuggel von Heroin (§ 29 BtMG)	7	1	6	0	0	0	0	0	0	0	0	0	0	0	0
6	732110	Unerlaubter Handel mit Heroin (gemäß § 29 BtMG)	7	1	6	0	0	0	0	0	0	0	0	0	0	0	0
64	732200	Unerlaubter Handel mit und Schmuggel von Kokain einschl. Crack (§ 29 BtMG)	10	1	9	0	0	0	0	0	0	0	0	0	0	0	0
6	732210	Unerlaubter Handel mit Kokain einschl. Crack (§ 29 BtMG)	10	1	9	0	0	0	0	0	0	0	0	0	0	0	0
6	732212	Unerlaubter Handel mit Kokain (gemäß § 29 BtMG)	10	1	9	0	0	0	0	0	0	0	0	0	0	0	0
64	732300	Unerlaubter Handel mit und Schmuggel von LSD (§ 29 BtMG)	3	0	3	0	0	0	0	0	0	0	0	0	0	0	0
6	732310	Unerlaubter Handel mit LSD (gemäß § 29 BtMG)	3	0	3	0	0	0	0	0	0	0	0	0	0	0	0
64	732600	Unerlaubter Handel mit und Schmuggel von Amphetamin und seine Derivate in Pulver- oder flüssiger sowie in Tabletten- bzw. Kapselform (Ecstasy)	158	11	147	2	0	1	2	0	0	0	0	0	0	0	0

	Schlüssel der Tat	Straftat	Täter insgesamt pro Deliktsschlüssel	Nicht-deutsche Täter pro Deliktsschlüssel	125 Bulgarien	150 Kosovo	221 Algerien	998 ungeklärt	252 Marokko	166 Ukraine	164 Tschechische Republik	165 Ungarn	155 Slowakei	248 Libysch-Arabische Dschamahirija	425 Aserbaidschan	137 Italien	285 Tunesien
6	725720	Unerlaubter Aufenthalt entgegen oder in Zuwiderhandlung eines Einreise- und Aufenthaltsverbotes gemäß § 95 Abs. 2 Nr. 1b Aufenthaltsgesetz	13	13	0	0	1	0	0	1	0	0	0	0	0	0	0
64	725900	Sonstige Verstöße gegen das Aufenthaltsgesetz	38	37	0	2	3	2	1	1	0	0	0	2	1	0	0
4	726000	Straftaten gegen das Sprengstoff-, das Waffen- und das Kriegswaffenkontrollgesetz	1.277	80	0	1	0	1	0	2	3	2	4	0	1	0	0
64	726100	Straftaten gegen das Sprengstoffgesetz	321	13	0	0	0	0	0	0	0	0	1	0	0	0	0
64	726200	Straftaten gegen das Waffengesetz	980	66	0	1	0	1	0	2	3	2	3	0	1	0	0
64	726300	Straftaten gegen das Kriegswaffenkontrollgesetz	35	1	0	0	0	0	0	0	0	0	0	0	0	0	0
4	728000	Straftaten gegen das Bundes- (oder Landes-) Datenschutzgesetz	7	0	0	0	0	0	0	0	0	0	0	0	0	0	0
6	728010	Straftaten gegen Landesdatenschutzgesetz	2	0	0	0	0	0	0	0	0	0	0	0	0	0	0
6	728020	Straftaten gegen das Bundesdatenschutzgesetz	5	0	0	0	0	0	0	0	0	0	0	0	0	0	0
64	730000	Rauschgiftdelikte -Betäubungsmittelgesetz-(soweit nicht bereits mit anderer Schlüsselzahl erfasst)	9.089	649	7	7	18	7	11	10	31	12	13	6	8	12	18
64	731000	Allgemeine Verstöße gemäß § 29 BtMG(soweit nicht unter 7340 pp. zu erfassen)	7.881	528	6	6	15	3	9	8	25	12	12	4	6	8	12
64	731100	Allgemeiner Verstoß mit Heroin (gemäß § 29 BtMG)	37	9	0	0	0	0	0	0	0	0	0	0	0	0	0
64	731200	Allgemeiner Verstoß mit Kokain einschl. Crack	123	16	0	1	0	0	0	0	1	0	0	0	1	0	1
6	731202	Allgemeiner Verstoß mit Kokain	123	16	0	1	0	0	0	0	1	0	0	0	1	0	1
64	731300	Allgemeiner Verstoß mit LSD	25	1	0	0	0	0	0	0	1	0	0	0	0	0	0
64	731600	Allgemeiner Verstoß mit Amphetamin und seine Derivate in Pulver- oder flüssiger sowie in Tabletten- bzw. Kapselform (Ecstasy)	971	37	0	0	0	1	1	1	4	2	0	0	0	0	0
6	731601	Allgemeiner Verstoß mit Amphetamin in Pulver- oder flüssiger Form	693	23	0	0	0	1	1	1	3	1	0	0	0	0	0
6	731602	Allgemeiner Verstoß mit Amphetamin in Tabletten- bzw. Kapselform (Ecstasy)	290	14	0	0	0	0	0	0	1	1	0	0	0	0	0
64	731700	Allgemeiner Verstoß mit Methamphetamin in Pulver-, kristalliner oder flüssiger sowie in Tabletten- bzw. Kapselform	2.361	84	2	1	2	1	2	2	11	2	6	0	4	4	1
6	731701	Allgemeiner Verstoß Methamphetamin in Pulver- oder flüssiger Form	259	6	1	0	0	0	1	1	0	0	0	0	0	0	0
6	731702	Allgemeiner Verstoß Methamphetamin in kristalliner Form (Crystal)	2.104	78	1	1	2	1	1	2	11	2	6	0	4	4	1
6	731703	Allgemeiner Verstoß Methamphetamin in Tabletten- bzw. Kapselform	73	2	0	0	0	0	0	0	0	0	0	0	0	0	0
64	731800	Allgemeiner Verstoß mit Cannabis und Zubereitungen	4.589	382	4	4	12	1	7	5	10	9	6	4	1	5	8
64	731900	Allgemeiner Verstoß mit sonstigen Betäubungsmitteln	567	47	0	0	2	0	0	1	3	3	0	0	0	0	3
64	732000	Unerlaubter Handel mit und Schmuggel von Rauschgiften gemäß § 29 BtMG	1.292	105	1	1	3	2	3	2	5	0	0	2	2	3	7
64	732100	Unerlaubter Handel mit und Schmuggel von Heroin (§ 29 BtMG)	7	1	0	0	0	0	0	0	0	0	0	0	1	0	0
6	732110	Unerlaubter Handel mit Heroin (gemäß § 29 BtMG)	7	1	0	0	0	0	0	0	0	0	0	0	1	0	0
64	732200	Unerlaubter Handel mit und Schmuggel von Kokain einschl. Crack (§ 29 BtMG)	10	1	0	0	1	0	0	0	0	0	0	0	0	0	0
6	732210	Unerlaubter Handel mit Kokain einschl. Crack (§ 29 BtMG)	10	1	0	0	1	0	0	0	0	0	0	0	0	0	0
6	732212	Unerlaubter Handel mit Kokain (gemäß § 29 BtMG)	10	1	0	0	1	0	0	0	0	0	0	0	0	0	0
64	732300	Unerlaubter Handel mit und Schmuggel von LSD (§ 29 BtMG)	3	0	0	0	0	0	0	0	0	0	0	0	0	0	0
6	732310	Unerlaubter Handel mit LSD (gemäß § 29 BtMG)	3	0	0	0	0	0	0	0	0	0	0	0	0	0	0
64	732600	Unerlaubter Handel mit und Schmuggel von Amphetamin und seine Derivate in Pulver- oder flüssiger sowie in Tabletten- bzw. Kapselform (Ecstasy)	158	11	0	0	0	1	1	0	0	0	0	0	0	0	1

	Schlüssel der Tat	Straftat	Täter insgesamt pro Deliktschlüssel	Nicht-deutsche Täter pro Deliktschlüssel	139 Lettland	422 Armenien	432 Vietnam	142 Litauen	430 Georgien	134 Griechenland	439 Iran, Islamische Republik	436 Indien	161 Spanien	151 Österreich	148 Niederlande	169 Belarus	146 Moldau, Republik
6	725720	Unerlaubter Aufenthalt entgegen oder in Zuwiderhandlung eines Einreise- und Aufenthaltsverbotes gemäß § 95 Abs. 2 Nr. 1b Aufenthaltsgesetz	13	13	0	0	0	0	0	0	0	0	0	0	0	2	0
64	725900	Sonstige Verstöße gegen das Aufenthaltsgesetz	38	37	0	1	1	0	0	0	1	1	0	0	0	0	0
4	726000	Straftaten gegen das Sprengstoff-, das Waffen- und das Kriegswaffenkontrollgesetz	1.277	80	2	3	1	0	3	0	0	0	1	0	1	3	0
64	726100	Straftaten gegen das Sprengstoffgesetz	321	13	0	1	1	0	0	0	0	0	0	0	0	0	0
64	726200	Straftaten gegen das Waffengesetz	980	66	2	2	0	0	3	0	0	0	1	0	0	3	0
64	726300	Straftaten gegen das Kriegswaffenkontrollgesetz	35	1	0	0	0	0	0	0	0	0	0	0	1	0	0
4	728000	Straftaten gegen das Bundes- (oder Landes-) Datenschutzgesetz	7	0	0	0	0	0	0	0	0	0	0	0	0	0	0
6	728010	Straftaten gegen Landesdatenschutzgesetz	2	0	0	0	0	0	0	0	0	0	0	0	0	0	0
6	728020	Straftaten gegen das Bundesdatenschutzgesetz	5	0	0	0	0	0	0	0	0	0	0	0	0	0	0
64	730000	Rauschgiftdelikte -Betäubungsmittelgesetz-(soweit nicht bereits mit anderer Schlüsselzahl erfasst)	9.089	649	5	3	9	3	3	4	2	0	3	11	3	3	0
64	731000	Allgemeine Verstöße gemäß § 29 BtMG(soweit nicht unter 7340 pp. zu erfassen)	7.881	528	5	3	2	2	3	4	2	0	2	10	3	3	0
64	731100	Allgemeiner Verstoß mit Heroin (gemäß § 29 BtMG)	37	9	2	0	0	0	0	0	0	0	0	0	0	0	0
64	731200	Allgemeiner Verstoß mit Kokain einschl. Crack	123	16	0	1	0	0	0	0	0	0	0	1	0	0	0
6	731202	Allgemeiner Verstoß mit Kokain	123	16	0	1	0	0	0	0	0	0	0	1	0	0	0
64	731300	Allgemeiner Verstoß mit LSD	25	1	0	0	0	0	0	0	0	0	0	0	0	0	0
64	731600	Allgemeiner Verstoß mit Amphetamin und seine Derivate in Pulver- oder flüssiger sowie in Tabletten- bzw. Kapselform (Ecstasy)	971	37	1	0	0	0	0	1	1	0	0	3	1	0	0
6	731601	Allgemeiner Verstoß mit Amphetamin in Pulver- oder flüssiger Form	693	23	1	0	0	0	0	1	1	0	0	1	0	0	0
6	731602	Allgemeiner Verstoß mit Amphetamin in Tabletten- bzw. Kapselform (Ecstasy)	290	14	0	0	0	0	0	0	0	0	0	2	1	0	0
64	731700	Allgemeiner Verstoß mit Methamphetamin in Pulver-, kristalliner oder flüssiger sowie in Tabletten- bzw. Kapselform	2.361	84	2	0	0	0	0	0	0	0	0	0	0	0	0
6	731701	Allgemeiner Verstoß Methamphetamin in Pulver- oder flüssiger Form	259	6	0	0	0	0	0	0	0	0	0	0	0	0	0
6	731702	Allgemeiner Verstoß Methamphetamin in kristalliner Form (Crystal)	2.104	78	2	0	0	0	0	0	0	0	0	0	0	0	0
6	731703	Allgemeiner Verstoß Methamphetamin in Tabletten- bzw. Kapselform	73	2	0	0	0	0	0	0	0	0	0	0	0	0	0
64	731800	Allgemeiner Verstoß mit Cannabis und Zubereitungen	4.589	382	2	1	1	2	2	3	1	0	2	6	2	3	0
64	731900	Allgemeiner Verstoß mit sonstigen Betäubungsmitteln	567	47	0	1	1	0	1	0	1	0	0	0	0	0	0
64	732000	Unerlaubter Handel mit und Schmuggel von Rauschgiften gemäß § 29 BtMG	1.292	105	0	0	3	0	0	0	0	0	1	1	0	0	0
64	732100	Unerlaubter Handel mit und Schmuggel von Heroin (§ 29 BtMG)	7	1	0	0	0	0	0	0	0	0	0	0	0	0	0
6	732110	Unerlaubter Handel mit Heroin (gemäß § 29 BtMG)	7	1	0	0	0	0	0	0	0	0	0	0	0	0	0
64	732200	Unerlaubter Handel mit und Schmuggel von Kokain einschl. Crack (§ 29 BtMG)	10	1	0	0	0	0	0	0	0	0	0	0	0	0	0
6	732210	Unerlaubter Handel mit Kokain einschl. Crack (§ 29 BtMG)	10	1	0	0	0	0	0	0	0	0	0	0	0	0	0
6	732212	Unerlaubter Handel mit Kokain (gemäß § 29 BtMG)	10	1	0	0	0	0	0	0	0	0	0	0	0	0	0
64	732300	Unerlaubter Handel mit und Schmuggel von LSD (§ 29 BtMG)	3	0	0	0	0	0	0	0	0	0	0	0	0	0	0
6	732310	Unerlaubter Handel mit LSD (gemäß § 29 BtMG)	3	0	0	0	0	0	0	0	0	0	0	0	0	0	0
64	732600	Unerlaubter Handel mit und Schmuggel von Amphetamin und seine Derivate in Pulver- oder flüssiger sowie in Tabletten- bzw. Kapselform (Ecstasy)	158	11	0	0	0	0	0	0	0	0	1	1	0	0	0

	Schlüssel der Tat	Straftat	Täter ins- gesamt pro Delikts- schlüssel	Nicht- deutsche Täter pro Delikts- schlüssel	997 staatenlos	461 Pakistan	130 Kroatien	444 Kasachstan	451 Libanon	122 Bosnien und Herzegowina	225 Äthiopien	479 China	158 Schweiz	445 Jordanien	153 Portugal	129 Frankreich	261 Guinea
6	725720	Unerlaubter Aufenthalt entgegen oder in Zuwiderhandlung eines Einreise- und Aufenthaltsverbotes gemäß § 95 Abs. 2 Nr. 1b Aufenthaltsgesetz	13	13	0	0	0	0	0	0	0	0	0	0	0	0	0
64	725900	Sonstige Verstöße gegen das Aufenthaltsgesetz	38	37	0	0	0	0	0	0	1	0	0	1	0	0	0
4	726000	Straftaten gegen das Sprengstoff-, das Waffen- und das Kriegswaffenkontrollgesetz	1.277	80	0	0	1	2	0	0	0	0	0	0	0	0	0
64	726100	Straftaten gegen das Sprengstoffgesetz	321	13	0	0	0	2	0	0	0	0	0	0	0	0	0
64	726200	Straftaten gegen das Waffengesetz	980	66	0	0	1	0	0	0	0	0	0	0	0	0	0
64	726300	Straftaten gegen das Kriegswaffenkontrollgesetz	35	1	0	0	0	0	0	0	0	0	0	0	0	0	0
4	728000	Straftaten gegen das Bundes- (oder Landes-) Datenschutzgesetz	7	0	0	0	0	0	0	0	0	0	0	0	0	0	0
6	728010	Straftaten gegen Landesdatenschutzgesetz	2	0	0	0	0	0	0	0	0	0	0	0	0	0	0
6	728020	Straftaten gegen das Bundesdatenschutzgesetz	5	0	0	0	0	0	0	0	0	0	0	0	0	0	0
64	730000	Rauschgiftdelikte -Betäubungsmittelgesetz-(soweit nicht bereits mit anderer Schlüsselzahl erfasst)	9.089	649	5	4	1	9	2	2	0	1	8	2	4	2	0
64	731000	Allgemeine Verstöße gemäß § 29 BtMG(soweit nicht unter 7340 pp. zu erfassen)	7.881	528	5	4	1	8	1	1	0	0	8	2	4	2	0
64	731100	Allgemeiner Verstoß mit Heroin (gemäß § 29 BtMG)	37	9	0	0	0	0	0	0	0	0	0	0	0	0	0
64	731200	Allgemeiner Verstoß mit Kokain einschl. Crack	123	16	1	0	0	0	0	0	0	0	0	0	0	0	0
6	731202	Allgemeiner Verstoß mit Kokain	123	16	1	0	0	0	0	0	0	0	0	0	0	0	0
64	731300	Allgemeiner Verstoß mit LSD	25	1	0	0	0	0	0	0	0	0	0	0	0	0	0
64	731600	Allgemeiner Verstoß mit Amphetamin und seine Derivate in Pulver- oder flüssiger sowie in Tabletten- bzw. Kapselform (Ecstasy)	971	37	0	1	0	2	0	0	0	0	0	0	0	0	0
6	731601	Allgemeiner Verstoß mit Amphetamin in Pulver- oder flüssiger Form	693	23	0	0	0	1	0	0	0	0	0	0	0	0	0
6	731602	Allgemeiner Verstoß mit Amphetamin in Tabletten- bzw. Kapselform (Ecstasy)	290	14	0	1	0	1	0	0	0	0	0	0	0	0	0
64	731700	Allgemeiner Verstoß mit Methamphetamin in Pulver-, kristalliner oder flüssiger sowie in Tabletten- bzw. Kapselform	2.361	84	2	0	0	0	0	0	0	0	1	0	2	0	0
6	731701	Allgemeiner Verstoß Methamphetamin in Pulver- oder flüssiger Form	259	6	1	0	0	0	0	0	0	0	0	0	0	0	0
6	731702	Allgemeiner Verstoß Methamphetamin in kristalliner Form (Crystal)	2.104	78	2	0	0	0	0	0	0	0	1	0	2	0	0
6	731703	Allgemeiner Verstoß Methamphetamin in Tabletten- bzw. Kapselform	73	2	0	0	0	0	0	0	0	0	0	0	0	0	0
64	731800	Allgemeiner Verstoß mit Cannabis und Zubereitungen	4.589	382	2	3	1	5	1	1	0	0	7	1	2	2	0
64	731900	Allgemeiner Verstoß mit sonstigen Betäubungsmitteln	567	47	1	1	0	2	0	0	0	0	0	1	0	0	0
64	732000	Unerlaubter Handel mit und Schmuggel von Rauschgiften gemäß § 29 BtMG	1.292	105	0	0	0	0	1	1	0	1	0	0	0	0	0
64	732100	Unerlaubter Handel mit und Schmuggel von Heroin (§ 29 BtMG)	7	1	0	0	0	0	0	0	0	0	0	0	0	0	0
6	732110	Unerlaubter Handel mit Heroin (gemäß § 29 BtMG)	7	1	0	0	0	0	0	0	0	0	0	0	0	0	0
64	732200	Unerlaubter Handel mit und Schmuggel von Kokain einschl. Crack (§ 29 BtMG)	10	1	0	0	0	0	0	0	0	0	0	0	0	0	0
6	732210	Unerlaubter Handel mit Kokain einschl. Crack (§ 29 BtMG)	10	1	0	0	0	0	0	0	0	0	0	0	0	0	0
6	732212	Unerlaubter Handel mit Kokain (gemäß § 29 BtMG)	10	1	0	0	0	0	0	0	0	0	0	0	0	0	0
64	732300	Unerlaubter Handel mit und Schmuggel von LSD (§ 29 BtMG)	3	0	0	0	0	0	0	0	0	0	0	0	0	0	0
6	732310	Unerlaubter Handel mit LSD (gemäß § 29 BtMG)	3	0	0	0	0	0	0	0	0	0	0	0	0	0	0
64	732600	Unerlaubter Handel mit und Schmuggel von Amphetamin und seine Derivate in Pulver- oder flüssiger sowie in Tabletten- bzw. Kapselform (Ecstasy)	158	11	0	0	0	0	0	1	0	0	0	0	0	0	0

	Schlüssel der Tat	Straftat	Täter insgesamt pro Deliktsschlüssel	Nicht-deutsche Täter pro Deliktsschlüssel	368 Vereinigte Staaten von Amerika (USA)	287 Ägypten	476 Thailand	232 Nigeria	131 Slowenien	327 Brasilien	351 Kuba	441 Israel	168 Verein. Königreich Großbritannien/Nordirland	229 Benin	231 Cote d'Ivoire (Elfenbeinküste)	335 Dominikanische Republik	124 Belgien
6	725720	Unerlaubter Aufenthalt entgegen oder in Zuwiderhandlung eines Einreise- und Aufenthaltsverbotes gemäß § 95 Abs. 2 Nr. 1b Aufenthaltsgesetz	13	13	0	0	0	0	0	0	0	0	0	0	0	0	0
64	725900	Sonstige Verstöße gegen das Aufenthaltsgesetz	38	37	0	0	2	0	0	0	0	0	0	2	0	0	0
4	726000	Straftaten gegen das Sprengstoff-, das Waffen- und das Kriegswaffenkontrollgesetz	1.277	80	1	0	0	0	1	0	0	0	0	0	0	0	0
64	726100	Straftaten gegen das Sprengstoffgesetz	321	13	0	0	0	0	0	0	0	0	0	0	0	0	0
64	726200	Straftaten gegen das Waffengesetz	980	66	1	0	0	0	1	0	0	0	0	0	0	0	0
64	726300	Straftaten gegen das Kriegswaffenkontrollgesetz	35	1	0	0	0	0	0	0	0	0	0	0	0	0	0
4	728000	Straftaten gegen das Bundes- (oder Landes-) Datenschutzgesetz	7	0	0	0	0	0	0	0	0	0	0	0	0	0	0
6	728010	Straftaten gegen Landesdatenschutzgesetz	2	0	0	0	0	0	0	0	0	0	0	0	0	0	0
6	728020	Straftaten gegen das Bundesdatenschutzgesetz	5	0	0	0	0	0	0	0	0	0	0	0	0	0	0
64	730000	Rauschgiftdelikte -Betäubungsmittelgesetz-(soweit nicht bereits mit anderer Schlüsselzahl erfasst)	9.089	649	1	0	0	0	2	2	4	3	0	0	0	1	0
64	731000	Allgemeine Verstöße gemäß § 29 BtMG(soweit nicht unter 7340 pp. zu erfassen)	7.881	528	1	0	0	0	1	2	4	3	0	0	0	1	0
64	731100	Allgemeiner Verstoß mit Heroin (gemäß § 29 BtMG)	37	9	0	0	0	0	0	0	0	0	0	0	0	0	0
64	731200	Allgemeiner Verstoß mit Kokain einschl. Crack	123	16	0	0	0	0	0	0	0	0	0	0	0	0	0
6	731202	Allgemeiner Verstoß mit Kokain	123	16	0	0	0	0	0	0	0	0	0	0	0	0	0
64	731300	Allgemeiner Verstoß mit LSD	25	1	0	0	0	0	0	0	0	0	0	0	0	0	0
64	731600	Allgemeiner Verstoß mit Amphetamin und seine Derivate in Pulver- oder flüssiger sowie in Tabletten- bzw. Kapselform (Ecstasy)	971	37	0	0	0	0	0	0	0	0	0	0	0	0	0
6	731601	Allgemeiner Verstoß mit Amphetamin in Pulver- oder flüssiger Form	693	23	0	0	0	0	0	0	0	0	0	0	0	0	0
6	731602	Allgemeiner Verstoß mit Amphetamin in Tabletten- bzw. Kapselform (Ecstasy)	290	14	0	0	0	0	0	0	0	0	0	0	0	0	0
64	731700	Allgemeiner Verstoß mit Methamphetamin in Pulver-, kristalliner oder flüssiger sowie in Tabletten- bzw. Kapselform	2.361	84	0	0	0	0	0	0	2	0	0	0	0	0	0
6	731701	Allgemeiner Verstoß Methamphetamin in Pulver- oder flüssiger Form	259	6	0	0	0	0	0	0	0	0	0	0	0	0	0
6	731702	Allgemeiner Verstoß Methamphetamin in kristalliner Form (Crystal)	2.104	78	0	0	0	0	0	0	2	0	0	0	0	0	0
6	731703	Allgemeiner Verstoß Methamphetamin in Tabletten- bzw. Kapselform	73	2	0	0	0	0	0	0	0	0	0	0	0	0	0
64	731800	Allgemeiner Verstoß mit Cannabis und Zubereitungen	4.589	382	1	0	0	0	1	2	2	3	0	0	0	1	0
64	731900	Allgemeiner Verstoß mit sonstigen Betäubungsmitteln	567	47	0	0	0	0	0	0	0	0	0	0	0	0	0
64	732000	Unerlaubter Handel mit und Schmuggel von Rauschgiften gemäß § 29 BtMG	1.292	105	0	0	0	0	1	0	0	0	0	0	0	0	0
64	732100	Unerlaubter Handel mit und Schmuggel von Heroin (§ 29 BtMG)	7	1	0	0	0	0	0	0	0	0	0	0	0	0	0
6	732110	Unerlaubter Handel mit Heroin (gemäß § 29 BtMG)	7	1	0	0	0	0	0	0	0	0	0	0	0	0	0
64	732200	Unerlaubter Handel mit und Schmuggel von Kokain einschl. Crack (§ 29 BtMG)	10	1	0	0	0	0	0	0	0	0	0	0	0	0	0
6	732210	Unerlaubter Handel mit Kokain einschl. Crack (§ 29 BtMG)	10	1	0	0	0	0	0	0	0	0	0	0	0	0	0
6	732212	Unerlaubter Handel mit Kokain (gemäß § 29 BtMG)	10	1	0	0	0	0	0	0	0	0	0	0	0	0	0
64	732300	Unerlaubter Handel mit und Schmuggel von LSD (§ 29 BtMG)	3	0	0	0	0	0	0	0	0	0	0	0	0	0	0
6	732310	Unerlaubter Handel mit LSD (gemäß § 29 BtMG)	3	0	0	0	0	0	0	0	0	0	0	0	0	0	0
64	732600	Unerlaubter Handel mit und Schmuggel von Amphetamin und seine Derivate in Pulver- oder flüssiger sowie in Tabletten- bzw. Kapselform (Ecstasy)	158	11	0	0	0	0	0	0	0	0	0	0	0	0	0

	Schlüssel der Tat	Straftat	Täter insgesamt pro Deliktsschlüssel	Nicht-deutsche Täter pro Deliktsschlüssel	238 Ghana	262 Kamerun	277 Sudan	140 Montenegro	243 Kenia	272 Sierra Leone	477 Usbekistan	254 Mosambik	367 Venezuela	460 Bangladesch	127 Estland	247 Liberia	431 Sri Lanka
6	725720	Unerlaubter Aufenthalt entgegen oder in Zuwiderhandlung eines Einreise- und Aufenthaltsverbotes gemäß § 95 Abs. 2 Nr. 1b Aufenthaltsgesetz	13	13	0	0	0	0	0	0	0	0	0	0	0	0	0
64	725900	Sonstige Verstöße gegen das Aufenthaltsgesetz	38	37	0	0	0	0	0	0	0	0	0	0	0	0	0
4	726000	Straftaten gegen das Sprengstoff-, das Waffen- und das Kriegswaffenkontrollgesetz	1.277	80	0	0	0	0	0	0	0	0	0	0	0	0	0
64	726100	Straftaten gegen das Sprengstoffgesetz	321	13	0	0	0	0	0	0	0	0	0	0	0	0	0
64	726200	Straftaten gegen das Waffengesetz	980	66	0	0	0	0	0	0	0	0	0	0	0	0	0
64	726300	Straftaten gegen das Kriegswaffenkontrollgesetz	35	1	0	0	0	0	0	0	0	0	0	0	0	0	0
4	728000	Straftaten gegen das Bundes- (oder Landes-) Datenschutzgesetz	7	0	0	0	0	0	0	0	0	0	0	0	0	0	0
6	728010	Straftaten gegen Landesdatenschutzgesetz	2	0	0	0	0	0	0	0	0	0	0	0	0	0	0
6	728020	Straftaten gegen das Bundesdatenschutzgesetz	5	0	0	0	0	0	0	0	0	0	0	0	0	0	0
64	730000	Rauschgiftdelikte -Betäubungsmittelgesetz-(soweit nicht bereits mit anderer Schlüsselzahl erfasst)	9.089	649	0	1	2	0	0	2	1	1	3	0	0	0	0
64	731000	Allgemeine Verstöße gemäß § 29 BtMG(soweit nicht unter 7340 pp. zu erfassen)	7.881	528	0	1	2	0	0	1	1	0	3	0	0	0	0
64	731100	Allgemeiner Verstoß mit Heroin (gemäß § 29 BtMG)	37	9	0	0	0	0	0	0	0	0	0	0	0	0	0
64	731200	Allgemeiner Verstoß mit Kokain einschl. Crack	123	16	0	0	0	0	0	0	0	0	0	0	0	0	0
6	731202	Allgemeiner Verstoß mit Kokain	123	16	0	0	0	0	0	0	0	0	0	0	0	0	0
64	731300	Allgemeiner Verstoß mit LSD	25	1	0	0	0	0	0	0	0	0	0	0	0	0	0
64	731600	Allgemeiner Verstoß mit Amphetamin und seine Derivate in Pulver- oder flüssiger sowie in Tabletten- bzw. Kapselform (Ecstasy)	971	37	0	0	0	0	0	0	0	0	0	0	0	0	0
6	731601	Allgemeiner Verstoß mit Amphetamin in Pulver- oder flüssiger Form	693	23	0	0	0	0	0	0	0	0	0	0	0	0	0
6	731602	Allgemeiner Verstoß mit Amphetamin in Tabletten- bzw. Kapselform (Ecstasy)	290	14	0	0	0	0	0	0	0	0	0	0	0	0	0
64	731700	Allgemeiner Verstoß mit Methamphetamin in Pulver-, kristalliner oder flüssiger sowie in Tabletten- bzw. Kapselform	2.361	84	0	0	0	0	0	0	0	0	0	0	0	0	0
6	731701	Allgemeiner Verstoß Methamphetamin in Pulver- oder flüssiger Form	259	6	0	0	0	0	0	0	0	0	0	0	0	0	0
6	731702	Allgemeiner Verstoß Methamphetamin in kristalliner Form (Crystal)	2.104	78	0	0	0	0	0	0	0	0	0	0	0	0	0
6	731703	Allgemeiner Verstoß Methamphetamin in Tabletten- bzw. Kapselform	73	2	0	0	0	0	0	0	0	0	0	0	0	0	0
64	731800	Allgemeiner Verstoß mit Cannabis und Zubereitungen	4.589	382	0	0	2	0	0	1	1	0	3	0	0	0	0
64	731900	Allgemeiner Verstoß mit sonstigen Betäubungsmitteln	567	47	0	1	0	0	0	0	0	0	0	0	0	0	0
64	732000	Unerlaubter Handel mit und Schmuggel von Rauschgiften gemäß § 29 BtMG	1.292	105	0	0	0	0	0	1	0	1	0	0	0	0	0
64	732100	Unerlaubter Handel mit und Schmuggel von Heroin (§ 29 BtMG)	7	1	0	0	0	0	0	0	0	0	0	0	0	0	0
6	732110	Unerlaubter Handel mit Heroin (gemäß § 29 BtMG)	7	1	0	0	0	0	0	0	0	0	0	0	0	0	0
64	732200	Unerlaubter Handel mit und Schmuggel von Kokain einschl. Crack (§ 29 BtMG)	10	1	0	0	0	0	0	0	0	0	0	0	0	0	0
6	732210	Unerlaubter Handel mit Kokain einschl. Crack (§ 29 BtMG)	10	1	0	0	0	0	0	0	0	0	0	0	0	0	0
6	732212	Unerlaubter Handel mit Kokain (gemäß § 29 BtMG)	10	1	0	0	0	0	0	0	0	0	0	0	0	0	0
64	732300	Unerlaubter Handel mit und Schmuggel von LSD (§ 29 BtMG)	3	0	0	0	0	0	0	0	0	0	0	0	0	0	0
6	732310	Unerlaubter Handel mit LSD (gemäß § 29 BtMG)	3	0	0	0	0	0	0	0	0	0	0	0	0	0	0
64	732600	Unerlaubter Handel mit und Schmuggel von Amphetamin und seine Derivate in Pulver- oder flüssiger sowie in Tabletten- bzw. Kapselform (Ecstasy)	158	11	0	0	0	0	0	0	0	0	0	0	0	0	0

	Schlüssel der Tat	Straftat	Täter insgesamt pro Deliktsschlüssel	Nicht-deutsche Täter pro Deliktsschlüssel	458 Nepal	462 Philippinen	128 Finnland	135 Irland	237 Gambia	251 Mali	259 Guinea-Bissau	348 Kanada	353 Mexiko	421 Jemen	450 Kirgisistan	457 Mongolei	470 Tadschikistan
6	725720	Unerlaubter Aufenthalt entgegen oder in Zuwiderhandlung eines Einreise- und Aufenthaltsverbotes gemäß § 95 Abs. 2 Nr. 1b Aufenthaltsgesetz	13	13	0	0	0	0	0	0	0	1	0	0	0	0	0
64	725900	Sonstige Verstöße gegen das Aufenthaltsgesetz	38	37	0	0	0	0	0	0	0	0	0	0	0	0	0
4	726000	Straftaten gegen das Sprengstoff-, das Waffen- und das Kriegswaffenkontrollgesetz	1.277	80	1	0	0	0	0	0	0	0	0	0	0	0	0
64	726100	Straftaten gegen das Sprengstoffgesetz	321	13	0	0	0	0	0	0	0	0	0	0	0	0	0
64	726200	Straftaten gegen das Waffengesetz	980	66	1	0	0	0	0	0	0	0	0	0	0	0	0
64	726300	Straftaten gegen das Kriegswaffenkontrollgesetz	35	1	0	0	0	0	0	0	0	0	0	0	0	0	0
4	728000	Straftaten gegen das Bundes- (oder Landes-) Datenschutzgesetz	7	0	0	0	0	0	0	0	0	0	0	0	0	0	0
6	728010	Straftaten gegen Landesdatenschutzgesetz	2	0	0	0	0	0	0	0	0	0	0	0	0	0	0
6	728020	Straftaten gegen das Bundesdatenschutzgesetz	5	0	0	0	0	0	0	0	0	0	0	0	0	0	0
64	730000	Rauschgiftdelikte -Betäubungsmittelgesetz-(soweit nicht bereits mit anderer Schlüsselzahl erfasst)	9.089	649	1	0	0	1	0	0	0	0	0	0	1	0	0
64	731000	Allgemeine Verstöße gemäß § 29 BtMG(soweit nicht unter 7340 pp. zu erfassen)	7.881	528	1	0	0	1	0	0	0	0	0	0	1	0	0
64	731100	Allgemeiner Verstoß mit Heroin (gemäß § 29 BtMG)	37	9	0	0	0	0	0	0	0	0	0	0	0	0	0
64	731200	Allgemeiner Verstoß mit Kokain einschl. Crack	123	16	0	0	0	0	0	0	0	0	0	0	0	0	0
6	731202	Allgemeiner Verstoß mit Kokain	123	16	0	0	0	0	0	0	0	0	0	0	0	0	0
64	731300	Allgemeiner Verstoß mit LSD	25	1	0	0	0	0	0	0	0	0	0	0	0	0	0
64	731600	Allgemeiner Verstoß mit Amphetamin und seine Derivate in Pulver- oder flüssiger sowie in Tabletten- bzw. Kapselform (Ecstasy)	971	37	1	0	0	0	0	0	0	0	0	0	0	0	0
6	731601	Allgemeiner Verstoß mit Amphetamin in Pulver- oder flüssiger Form	693	23	1	0	0	0	0	0	0	0	0	0	0	0	0
6	731602	Allgemeiner Verstoß mit Amphetamin in Tabletten- bzw. Kapselform (Ecstasy)	290	14	0	0	0	0	0	0	0	0	0	0	0	0	0
64	731700	Allgemeiner Verstoß mit Methamphetamin in Pulver-, kristalliner oder flüssiger sowie in Tabletten- bzw. Kapselform	2.361	84	0	0	0	0	0	0	0	0	0	0	0	0	0
6	731701	Allgemeiner Verstoß Methamphetamin in Pulver- oder flüssiger Form	259	6	0	0	0	0	0	0	0	0	0	0	0	0	0
6	731702	Allgemeiner Verstoß Methamphetamin in kristalliner Form (Crystal)	2.104	78	0	0	0	0	0	0	0	0	0	0	0	0	0
6	731703	Allgemeiner Verstoß Methamphetamin in Tabletten- bzw. Kapselform	73	2	0	0	0	0	0	0	0	0	0	0	0	0	0
64	731800	Allgemeiner Verstoß mit Cannabis und Zubereitungen	4.589	382	0	0	0	1	0	0	0	0	0	0	1	0	0
64	731900	Allgemeiner Verstoß mit sonstigen Betäubungsmitteln	567	47	0	0	0	0	0	0	0	0	0	0	1	0	0
64	732000	Unerlaubter Handel mit und Schmuggel von Rauschgiften gemäß § 29 BtMG	1.292	105	1	0	0	0	0	0	0	0	0	0	0	0	0
64	732100	Unerlaubter Handel mit und Schmuggel von Heroin (§ 29 BtMG)	7	1	0	0	0	0	0	0	0	0	0	0	0	0	0
6	732110	Unerlaubter Handel mit Heroin (gemäß § 29 BtMG)	7	1	0	0	0	0	0	0	0	0	0	0	0	0	0
64	732200	Unerlaubter Handel mit und Schmuggel von Kokain einschl. Crack (§ 29 BtMG)	10	1	0	0	0	0	0	0	0	0	0	0	0	0	0
6	732210	Unerlaubter Handel mit Kokain einschl. Crack (§ 29 BtMG)	10	1	0	0	0	0	0	0	0	0	0	0	0	0	0
6	732212	Unerlaubter Handel mit Kokain (gemäß § 29 BtMG)	10	1	0	0	0	0	0	0	0	0	0	0	0	0	0
64	732300	Unerlaubter Handel mit und Schmuggel von LSD (§ 29 BtMG)	3	0	0	0	0	0	0	0	0	0	0	0	0	0	0
6	732310	Unerlaubter Handel mit LSD (gemäß § 29 BtMG)	3	0	0	0	0	0	0	0	0	0	0	0	0	0	0
64	732600	Unerlaubter Handel mit und Schmuggel von Amphetamin und seine Derivate in Pulver- oder flüssiger sowie in Tabletten- bzw. Kapselform (Ecstasy)	158	11	0	0	0	0	0	0	0	0	0	0	0	0	0

	Schlüssel der Tat	Straftat	Täter insgesamt pro Deliktschlüssel	Nicht-deutsche Täter pro Deliktschlüssel	471 Turkmenistan	126 Dänemark	143 Luxemburg	223 Angola	245 Kongo	246 Demokratische Republik Kongo	255 Niger	258 Burkina Faso	263 Südafrika	286 Uganda	361 Peru	467 Korea (Republik)	136 Island
6	725720	Unerlaubter Aufenthalt entgegen oder in Zuwiderhandlung eines Einreise- und Aufenthaltsverbotes gemäß § 95 Abs. 2 Nr. 1b Aufenthaltsgesetz	13	13	0	0	0	0	0	0	0	0	0	0	0	0	0
64	725900	Sonstige Verstöße gegen das Aufenthaltsgesetz	38	37	0	0	0	0	0	0	0	0	0	0	0	0	0
4	726000	Straftaten gegen das Sprengstoff-, das Waffen- und das Kriegswaffenkontrollgesetz	1.277	80	0	0	0	0	0	0	0	0	0	0	0	0	0
64	726100	Straftaten gegen das Sprengstoffgesetz	321	13	0	0	0	0	0	0	0	0	0	0	0	0	0
64	726200	Straftaten gegen das Waffengesetz	980	66	0	0	0	0	0	0	0	0	0	0	0	0	0
64	726300	Straftaten gegen das Kriegswaffenkontrollgesetz	35	1	0	0	0	0	0	0	0	0	0	0	0	0	0
4	728000	Straftaten gegen das Bundes- (oder Landes-) Datenschutzgesetz	7	0	0	0	0	0	0	0	0	0	0	0	0	0	0
6	728010	Straftaten gegen Landesdatenschutzgesetz	2	0	0	0	0	0	0	0	0	0	0	0	0	0	0
6	728020	Straftaten gegen das Bundesdatenschutzgesetz	5	0	0	0	0	0	0	0	0	0	0	0	0	0	0
64	730000	Rauschgiftdelikte -Betäubungsmittelgesetz-(soweit nicht bereits mit anderer Schlüsselzahl erfasst)	9.089	649	0	0	0	1	0	0	1	0	1	0	0	0	0
64	731000	Allgemeine Verstöße gemäß § 29 BtMG(soweit nicht unter 7340 pp. zu erfassen)	7.881	528	0	0	0	1	0	0	0	0	0	0	0	0	0
64	731100	Allgemeiner Verstoß mit Heroin (gemäß § 29 BtMG)	37	9	0	0	0	0	0	0	0	0	0	0	0	0	0
64	731200	Allgemeiner Verstoß mit Kokain einschl. Crack	123	16	0	0	0	0	0	0	0	0	0	0	0	0	0
6	731202	Allgemeiner Verstoß mit Kokain	123	16	0	0	0	0	0	0	0	0	0	0	0	0	0
64	731300	Allgemeiner Verstoß mit LSD	25	1	0	0	0	0	0	0	0	0	0	0	0	0	0
64	731600	Allgemeiner Verstoß mit Amphetamin und seine Derivate in Pulver- oder flüssiger sowie in Tabletten- bzw. Kapselform (Ecstasy)	971	37	0	0	0	0	0	0	0	0	0	0	0	0	0
6	731601	Allgemeiner Verstoß mit Amphetamin in Pulver- oder flüssiger Form	693	23	0	0	0	0	0	0	0	0	0	0	0	0	0
6	731602	Allgemeiner Verstoß mit Amphetamin in Tabletten- bzw. Kapselform (Ecstasy)	290	14	0	0	0	0	0	0	0	0	0	0	0	0	0
64	731700	Allgemeiner Verstoß mit Methamphetamin in Pulver-, kristalliner oder flüssiger sowie in Tabletten- bzw. Kapselform	2.361	84	0	0	0	1	0	0	0	0	0	0	0	0	0
6	731701	Allgemeiner Verstoß Methamphetamin in Pulver- oder flüssiger Form	259	6	0	0	0	0	0	0	0	0	0	0	0	0	0
6	731702	Allgemeiner Verstoß Methamphetamin in kristalliner Form (Crystal)	2.104	78	0	0	0	1	0	0	0	0	0	0	0	0	0
6	731703	Allgemeiner Verstoß Methamphetamin in Tabletten- bzw. Kapselform	73	2	0	0	0	0	0	0	0	0	0	0	0	0	0
64	731800	Allgemeiner Verstoß mit Cannabis und Zubereitungen	4.589	382	0	0	0	0	0	0	0	0	0	0	0	0	0
64	731900	Allgemeiner Verstoß mit sonstigen Betäubungsmitteln	567	47	0	0	0	0	0	0	0	0	0	0	0	0	0
64	732000	Unerlaubter Handel mit und Schmuggel von Rauschgiften gemäß § 29 BtMG	1.292	105	0	0	0	0	0	0	0	0	1	0	0	0	0
64	732100	Unerlaubter Handel mit und Schmuggel von Heroin (§ 29 BtMG)	7	1	0	0	0	0	0	0	0	0	0	0	0	0	0
6	732110	Unerlaubter Handel mit Heroin (gemäß § 29 BtMG)	7	1	0	0	0	0	0	0	0	0	0	0	0	0	0
64	732200	Unerlaubter Handel mit und Schmuggel von Kokain einschl. Crack (§ 29 BtMG)	10	1	0	0	0	0	0	0	0	0	0	0	0	0	0
6	732210	Unerlaubter Handel mit Kokain einschl. Crack (§ 29 BtMG)	10	1	0	0	0	0	0	0	0	0	0	0	0	0	0
6	732212	Unerlaubter Handel mit Kokain (gemäß § 29 BtMG)	10	1	0	0	0	0	0	0	0	0	0	0	0	0	0
64	732300	Unerlaubter Handel mit und Schmuggel von LSD (§ 29 BtMG)	3	0	0	0	0	0	0	0	0	0	0	0	0	0	0
6	732310	Unerlaubter Handel mit LSD (gemäß § 29 BtMG)	3	0	0	0	0	0	0	0	0	0	0	0	0	0	0
64	732600	Unerlaubter Handel mit und Schmuggel von Amphetamin und seine Derivate in Pulver- oder flüssiger sowie in Tabletten- bzw. Kapselform (Ecstasy)	158	11	0	0	0	0	0	0	0	0	0	0	0	0	0

	Schlüssel der Tat	Straftat	Täter ins- gesamt pro Delikts- schlüssel	Nicht- deutsche Täter pro Delikts- schlüssel	157 Schweden	181 Zypern	233 Simbabwe	249 Madagaskar	265 Ruanda	269 Senegal	274 Äquatorialguinea	283 Togo	284 Tschad	323 Argentinien	336 Ecuador	346 Haiti	354 Nicaragua
6	725720	Unerlaubter Aufenthalt entgegen oder in Zuwiderhandlung eines Einreise- und Aufenthaltsverbotes gemäß § 95 Abs. 2 Nr. 1b Aufenthaltsgesetz	13	13	0	0	0	0	0	0	0	0	0	0	0	0	0
64	725900	Sonstige Verstöße gegen das Aufenthaltsgesetz	38	37	0	0	0	0	0	0	0	0	0	0	0	0	0
4	726000	Straftaten gegen das Sprengstoff-, das Waffen- und das Kriegswaffenkontrollgesetz	1.277	80	0	0	0	0	0	0	0	0	0	0	0	0	0
64	726100	Straftaten gegen das Sprengstoffgesetz	321	13	0	0	0	0	0	0	0	0	0	0	0	0	0
64	726200	Straftaten gegen das Waffengesetz	980	66	0	0	0	0	0	0	0	0	0	0	0	0	0
64	726300	Straftaten gegen das Kriegswaffenkontrollgesetz	35	1	0	0	0	0	0	0	0	0	0	0	0	0	0
4	728000	Straftaten gegen das Bundes- (oder Landes-) Datenschutzgesetz	7	0	0	0	0	0	0	0	0	0	0	0	0	0	0
6	728010	Straftaten gegen Landesdatenschutzgesetz	2	0	0	0	0	0	0	0	0	0	0	0	0	0	0
6	728020	Straftaten gegen das Bundesdatenschutzgesetz	5	0	0	0	0	0	0	0	0	0	0	0	0	0	0
64	730000	Rauschgiftdelikte -Betäubungsmittelgesetz-(soweit nicht bereits mit anderer Schlüsselzahl erfasst)	9.089	649	1	0	0	0	1	0	0	0	0	1	0	0	0
64	731000	Allgemeine Verstöße gemäß § 29 BtMG(soweit nicht unter 7340 pp. zu erfassen)	7.881	528	0	0	0	0	0	0	0	0	0	1	0	0	0
64	731100	Allgemeiner Verstoß mit Heroin (gemäß § 29 BtMG)	37	9	0	0	0	0	0	0	0	0	0	0	0	0	0
64	731200	Allgemeiner Verstoß mit Kokain einschl. Crack	123	16	0	0	0	0	0	0	0	0	0	0	0	0	0
6	731202	Allgemeiner Verstoß mit Kokain	123	16	0	0	0	0	0	0	0	0	0	0	0	0	0
64	731300	Allgemeiner Verstoß mit LSD	25	1	0	0	0	0	0	0	0	0	0	0	0	0	0
64	731600	Allgemeiner Verstoß mit Amphetamin und seine Derivate in Pulver- oder flüssiger sowie in Tabletten- bzw. Kapselform (Ecstasy)	971	37	0	0	0	0	0	0	0	0	0	0	0	0	0
6	731601	Allgemeiner Verstoß mit Amphetamin in Pulver- oder flüssiger Form	693	23	0	0	0	0	0	0	0	0	0	0	0	0	0
6	731602	Allgemeiner Verstoß mit Amphetamin in Tabletten- bzw. Kapselform (Ecstasy)	290	14	0	0	0	0	0	0	0	0	0	0	0	0	0
64	731700	Allgemeiner Verstoß mit Methamphetamin in Pulver-, kristalliner oder flüssiger sowie in Tabletten- bzw. Kapselform	2.361	84	0	0	0	0	0	0	0	0	0	0	0	0	0
6	731701	Allgemeiner Verstoß Methamphetamin in Pulver- oder flüssiger Form	259	6	0	0	0	0	0	0	0	0	0	0	0	0	0
6	731702	Allgemeiner Verstoß Methamphetamin in kristalliner Form (Crystal)	2.104	78	0	0	0	0	0	0	0	0	0	0	0	0	0
6	731703	Allgemeiner Verstoß Methamphetamin in Tabletten- bzw. Kapselform	73	2	0	0	0	0	0	0	0	0	0	0	0	0	0
64	731800	Allgemeiner Verstoß mit Cannabis und Zubereitungen	4.589	382	0	0	0	0	0	0	0	0	0	1	0	0	0
64	731900	Allgemeiner Verstoß mit sonstigen Betäubungsmitteln	567	47	0	0	0	0	0	0	0	0	0	0	0	0	0
64	732000	Unerlaubter Handel mit und Schmuggel von Rauschgiften gemäß § 29 BtMG	1.292	105	1	0	0	0	1	0	0	0	0	0	0	0	0
64	732100	Unerlaubter Handel mit und Schmuggel von Heroin (§ 29 BtMG)	7	1	0	0	0	0	0	0	0	0	0	0	0	0	0
6	732110	Unerlaubter Handel mit Heroin (gemäß § 29 BtMG)	7	1	0	0	0	0	0	0	0	0	0	0	0	0	0
64	732200	Unerlaubter Handel mit und Schmuggel von Kokain einschl. Crack (§ 29 BtMG)	10	1	0	0	0	0	0	0	0	0	0	0	0	0	0
6	732210	Unerlaubter Handel mit Kokain einschl. Crack (§ 29 BtMG)	10	1	0	0	0	0	0	0	0	0	0	0	0	0	0
6	732212	Unerlaubter Handel mit Kokain (gemäß § 29 BtMG)	10	1	0	0	0	0	0	0	0	0	0	0	0	0	0
64	732300	Unerlaubter Handel mit und Schmuggel von LSD (§ 29 BtMG)	3	0	0	0	0	0	0	0	0	0	0	0	0	0	0
6	732310	Unerlaubter Handel mit LSD (gemäß § 29 BtMG)	3	0	0	0	0	0	0	0	0	0	0	0	0	0	0
64	732600	Unerlaubter Handel mit und Schmuggel von Amphetamin und seine Derivate in Pulver- oder flüssiger sowie in Tabletten- bzw. Kapselform (Ecstasy)	158	11	0	0	0	0	0	0	0	0	0	0	0	0	0

	Schlüssel der Tat	Straftat	Täter insgesamt pro Deliktsschlüssel	Nicht-deutsche Täter pro Deliktsschlüssel	359 Paraguay	434 Korea (Demokratische Volksrepublik)	437 Indonesien	446 Kambodscha	447 Katar	469 Vereinigte Arabische Emirate	472 Saudi-Arabien	523 Australien	545 Mikronesien, Föderierte Staaten von	999 ohne Angabe
6	725720	Unerlaubter Aufenthalt entgegen oder in Zuwiderhandlung eines Einreise- und Aufenthaltsverbotes gemäß § 95 Abs. 2 Nr. 1b Aufenthaltsgesetz	13	13	0	0	0	0	0	0	0	0	0	0
64	725900	Sonstige Verstöße gegen das Aufenthaltsgesetz	38	37	0	0	0	0	0	0	0	0	0	0
4	726000	Straftaten gegen das Sprengstoff-, das Waffen- und das Kriegswaffenkontrollgesetz	1.277	80	0	0	0	0	0	0	0	0	0	0
64	726100	Straftaten gegen das Sprengstoffgesetz	321	13	0	0	0	0	0	0	0	0	0	0
64	726200	Straftaten gegen das Waffengesetz	980	66	0	0	0	0	0	0	0	0	0	0
64	726300	Straftaten gegen das Kriegswaffenkontrollgesetz	35	1	0	0	0	0	0	0	0	0	0	0
4	728000	Straftaten gegen das Bundes- (oder Landes-) Datenschutzgesetz	7	0	0	0	0	0	0	0	0	0	0	0
6	728010	Straftaten gegen Landesdatenschutzgesetz	2	0	0	0	0	0	0	0	0	0	0	0
6	728020	Straftaten gegen das Bundesdatenschutzgesetz	5	0	0	0	0	0	0	0	0	0	0	0
64	730000	Rauschgiftdelikte -Betäubungsmittelgesetz-(soweit nicht bereits mit anderer Schlüsselzahl erfasst)	9.089	649	0	0	0	0	0	0	0	0	0	0
64	731000	Allgemeine Verstöße gemäß § 29 BtMG(soweit nicht unter 7340 pp. zu erfassen)	7.881	528	0	0	0	0	0	0	0	0	0	0
64	731100	Allgemeiner Verstoß mit Heroin (gemäß § 29 BtMG)	37	9	0	0	0	0	0	0	0	0	0	0
64	731200	Allgemeiner Verstoß mit Kokain einschl. Crack	123	16	0	0	0	0	0	0	0	0	0	0
6	731202	Allgemeiner Verstoß mit Kokain	123	16	0	0	0	0	0	0	0	0	0	0
64	731300	Allgemeiner Verstoß mit LSD	25	1	0	0	0	0	0	0	0	0	0	0
64	731600	Allgemeiner Verstoß mit Amphetamin und seine Derivate in Pulver- oder flüssiger sowie in Tabletten- bzw. Kapselform (Ecstasy)	971	37	0	0	0	0	0	0	0	0	0	0
6	731601	Allgemeiner Verstoß mit Amphetamin in Pulver- oder flüssiger Form	693	23	0	0	0	0	0	0	0	0	0	0
6	731602	Allgemeiner Verstoß mit Amphetamin in Tabletten- bzw. Kapselform (Ecstasy)	290	14	0	0	0	0	0	0	0	0	0	0
64	731700	Allgemeiner Verstoß mit Methamphetamin in Pulver-, kristalliner oder flüssiger sowie in Tabletten- bzw. Kapselform	2.361	84	0	0	0	0	0	0	0	0	0	0
6	731701	Allgemeiner Verstoß Methamphetamin in Pulver- oder flüssiger Form	259	6	0	0	0	0	0	0	0	0	0	0
6	731702	Allgemeiner Verstoß Methamphetamin in kristalliner Form (Crystal)	2.104	78	0	0	0	0	0	0	0	0	0	0
6	731703	Allgemeiner Verstoß Methamphetamin in Tabletten- bzw. Kapselform	73	2	0	0	0	0	0	0	0	0	0	0
64	731800	Allgemeiner Verstoß mit Cannabis und Zubereitungen	4.589	382	0	0	0	0	0	0	0	0	0	0
64	731900	Allgemeiner Verstoß mit sonstigen Betäubungsmitteln	567	47	0	0	0	0	0	0	0	0	0	0
64	732000	Unerlaubter Handel mit und Schmuggel von Rauschgiften gemäß § 29 BtMG	1.292	105	0	0	0	0	0	0	0	0	0	0
64	732100	Unerlaubter Handel mit und Schmuggel von Heroin (§ 29 BtMG)	7	1	0	0	0	0	0	0	0	0	0	0
6	732110	Unerlaubter Handel mit Heroin (gemäß § 29 BtMG)	7	1	0	0	0	0	0	0	0	0	0	0
64	732200	Unerlaubter Handel mit und Schmuggel von Kokain einschl. Crack (§ 29 BtMG)	10	1	0	0	0	0	0	0	0	0	0	0
6	732210	Unerlaubter Handel mit Kokain einschl. Crack (§ 29 BtMG)	10	1	0	0	0	0	0	0	0	0	0	0
6	732212	Unerlaubter Handel mit Kokain (gemäß § 29 BtMG)	10	1	0	0	0	0	0	0	0	0	0	0
64	732300	Unerlaubter Handel mit und Schmuggel von LSD (§ 29 BtMG)	3	0	0	0	0	0	0	0	0	0	0	0
6	732310	Unerlaubter Handel mit LSD (gemäß § 29 BtMG)	3	0	0	0	0	0	0	0	0	0	0	0
64	732600	Unerlaubter Handel mit und Schmuggel von Amphetamin und seine Derivate in Pulver- oder flüssiger sowie in Tabletten- bzw. Kapselform (Ecstasy)	158	11	0	0	0	0	0	0	0	0	0	0

	Schlüssel der Tat	Straftat	Täter insgesamt pro Deliktsschlüssel	Nicht-deutsche Täter pro Deliktsschlüssel	000 Deutschland	475 Syrien, Arabische Republik	423 Afghanistan	438 Irak	152 Polen	154 Rumänien	121 Albanien	160 Russische Föderation	224 Eritrea	163 Türkei	170 Serbien	273 Somalia	144 Mazedonien, ehemalige jugoslawische Rep.
6	732610	Unerlaubter Handel mit Amphetamin und seine Derivate in Pulver- oder flüssiger sowie in Tabletten- bzw. Kapselform (Ecstasy)	156	9	147	2	0	1	0	0	0	0	0	0	0	0	0
6	732611	Unerlaubter Handel mit Amphetamin in Pulver- oder flüssiger Form	84	5	79	0	0	1	0	0	0	0	0	0	0	0	0
6	732612	Unerlaubter Handel mit Amphetamin in Tabletten- bzw. Kapselform (Ecstasy)	73	4	69	2	0	0	0	0	0	0	0	0	0	0	0
6	732620	Schmuggel von Amphetamin und seine Derivate in Pulver- oder flüssiger sowie in Tabletten- bzw. Kapselform (Ecstasy)	2	2	0	0	0	0	2	0	0	0	0	0	0	0	0
6	732622	Schmuggel von Amphetamin in Tabletten- bzw. Kapselform (Ecstasy)	2	2	0	0	0	0	2	0	0	0	0	0	0	0	0
64	732700	Unerlaubter Handel mit und Schmuggel von Methamphetamin in Pulver-, kristalliner oder flüssiger sowie in Tabletten- bzw. Kapselform	467	15	452	1	2	0	1	0	0	1	0	1	0	0	0
6	732710	Unerlaubter Handel mit Methamphetamin in Pulver-, kristalliner oder flüssiger sowie in Tabletten- bzw. Kapselform	450	13	437	1	2	0	0	0	0	1	0	1	0	0	0
6	732711	Unerlaubter Handel mit Methamphetamin in Pulver- oder flüssiger Form	31	4	27	0	0	0	0	0	0	1	0	0	0	0	0
6	732712	Unerlaubter Handel mit Methamphetamin in kristalliner Form (Crystal)	413	10	403	1	2	0	0	0	0	0	0	1	0	0	0
6	732713	Unerlaubter Handel mit Methamphetamin in Tabletten- bzw. Kapselform	10	0	10	0	0	0	0	0	0	0	0	0	0	0	0
6	732720	Schmuggel von Methamphetamin in Pulver-, kristalliner oder flüssiger sowie in Tabletten- bzw. Kapselform	17	2	15	0	0	0	1	0	0	0	0	0	0	0	0
6	732721	Schmuggel von Methamphetamin in Pulver- oder flüssiger Form	1	1	0	0	0	0	1	0	0	0	0	0	0	0	0
6	732722	Schmuggel von Methamphetamin in kristalliner Form (Crystal)	16	1	15	0	0	0	0	0	0	0	0	0	0	0	0
64	732800	Unerlaubter Handel mit und Schmuggel von Cannabis und Zubereitungen (§ 29 BtMG)	674	76	598	23	5	5	4	0	3	1	0	3	3	1	0
6	732810	Unerlaubter Handel mit Cannabis und Zubereitungen (gemäß § 29 BtMG)	661	68	593	22	5	5	3	0	2	1	0	3	3	1	0
6	732820	Schmuggel von Cannabis und Zubereitungen (gemäß § 29 BtMG)	13	8	5	1	0	0	1	0	1	0	0	0	0	0	0
64	732900	Unerlaubter Handel mit und Schmuggel von sonstigen Betäubungsmitteln (§ 29 BtMG)	32	3	29	0	0	0	1	0	0	1	0	0	0	0	0
6	732910	Unerlaubter Handel mit sonstigen Betäubungsmitteln (gemäß § 29 BtMG)	26	2	24	0	0	0	0	0	0	1	0	0	0	0	0
6	732920	Schmuggel von sonstigen Betäubungsmitteln (gemäß § 29 BtMG)	6	1	5	0	0	0	1	0	0	0	0	0	0	0	0
64	733000	Unerlaubte Einfuhr von Betäubungsmitteln gemäß § 30 Abs. 1 Nr. 4 BtMG (in nicht geringer Menge)	31	4	27	0	0	0	1	0	0	0	0	0	0	0	0
64	733200	Unerlaubte Einfuhr in nicht geringer Menge von Kokain einschl. Crack (§ 30 Abs. 1 Nr. 4 BtMG)	1	0	1	0	0	0	0	0	0	0	0	0	0	0	0
6	733202	Unerlaubte Einfuhr in nicht geringer Menge von Kokain (gemäß § 30 Abs. 1 Nr. 4 BtMG)	1	0	1	0	0	0	0	0	0	0	0	0	0	0	0
64	733700	Unerlaubte Einfuhr in nicht geringer Menge von Methamphetamin in Pulver-, kristalliner oder flüssiger sowie in Tabletten- bzw. Kapselform	17	1	16	0	0	0	0	0	0	0	0	0	0	0	0
6	733701	Unerlaubte Einfuhr in nicht geringer Menge von Methamphetamin in Pulver- oder flüssiger Form	1	0	1	0	0	0	0	0	0	0	0	0	0	0	0
6	733702	Unerlaubte Einfuhr in nicht geringer Menge von Methamphetamin in kristalliner Form (Crystal)	16	1	15	0	0	0	0	0	0	0	0	0	0	0	0

	Schlüssel der Tat	Straftat	Täter insgesamt pro Deliktsschlüssel	Nicht-deutsche Täter pro Deliktsschlüssel	125 Bulgarien	150 Kosovo	221 Algerien	998 ungeklärt	252 Marokko	166 Ukraine	164 Tschechische Republik	165 Ungarn	155 Slowakei	248 Libysch-Arabische Dschamahiriya	425 Aserbaidschan	137 Italien	285 Tunesien
6	732610	Unerlaubter Handel mit Amphetamin und seine Derivate in Pulver- oder flüssiger sowie in Tabletten- bzw. Kapselform (Ecstasy)	156	9	0	0	0	1	1	0	0	0	0	0	0	0	1
6	732611	Unerlaubter Handel mit Amphetamin in Pulver- oder flüssiger Form	84	5	0	0	0	0	1	0	0	0	0	0	0	0	1
6	732612	Unerlaubter Handel mit Amphetamin in Tabletten- bzw. Kapselform (Ecstasy)	73	4	0	0	0	1	0	0	0	0	0	0	0	0	0
6	732620	Schmuggel von Amphetamin und seine Derivate in Pulver- oder flüssiger sowie in Tabletten- bzw. Kapselform (Ecstasy)	2	2	0	0	0	0	0	0	0	0	0	0	0	0	0
6	732622	Schmuggel von Amphetamin in Tabletten- bzw. Kapselform (Ecstasy)	2	2	0	0	0	0	0	0	0	0	0	0	0	0	0
64	732700	Unerlaubter Handel mit und Schmuggel von Methamphetamin in Pulver-, kristalliner oder flüssiger sowie in Tabletten- bzw. Kapselform	467	15	0	1	0	0	0	2	2	0	0	0	1	2	0
6	732710	Unerlaubter Handel mit Methamphetamin in Pulver-, kristalliner oder flüssiger sowie in Tabletten- bzw. Kapselform	450	13	0	1	0	0	0	2	1	0	0	0	1	2	0
6	732711	Unerlaubter Handel mit Methamphetamin in Pulver- oder flüssiger Form	31	4	0	1	0	0	0	1	0	0	0	0	0	1	0
6	732712	Unerlaubter Handel mit Methamphetamin in kristalliner Form (Crystal)	413	10	0	0	0	0	0	1	1	0	0	0	1	1	0
6	732713	Unerlaubter Handel mit Methamphetamin in Tabletten- bzw. Kapselform	10	0	0	0	0	0	0	0	0	0	0	0	0	0	0
6	732720	Schmuggel von Methamphetamin in Pulver-, kristalliner oder flüssiger sowie in Tabletten- bzw. Kapselform	17	2	0	0	0	0	0	0	1	0	0	0	0	0	0
6	732721	Schmuggel von Methamphetamin in Pulver- oder flüssiger Form	1	1	0	0	0	0	0	0	0	0	0	0	0	0	0
6	732722	Schmuggel von Methamphetamin in kristalliner Form (Crystal)	16	1	0	0	0	0	0	0	1	0	0	0	0	0	0
64	732800	Unerlaubter Handel mit und Schmuggel von Cannabis und Zubereitungen (§ 29 BtMG)	674	76	1	0	1	1	2	0	3	0	0	2	0	1	6
6	732810	Unerlaubter Handel mit Cannabis und Zubereitungen (gemäß § 29 BtMG)	661	68	1	0	1	1	2	0	0	0	0	2	0	1	6
6	732820	Schmuggel von Cannabis und Zubereitungen (gemäß § 29 BtMG)	13	8	0	0	0	0	0	0	3	0	0	0	0	0	0
64	732900	Unerlaubter Handel mit und Schmuggel von sonstigen Betäubungsmitteln (§ 29 BtMG)	32	3	0	0	1	0	0	0	0	0	0	0	0	0	0
6	732910	Unerlaubter Handel mit sonstigen Betäubungsmitteln (gemäß § 29 BtMG)	26	2	0	0	1	0	0	0	0	0	0	0	0	0	0
6	732920	Schmuggel von sonstigen Betäubungsmitteln (gemäß § 29 BtMG)	6	1	0	0	0	0	0	0	0	0	0	0	0	0	0
64	733000	Unerlaubte Einfuhr von Betäubungsmitteln gemäß § 30 Abs. 1 Nr. 4 BtMG (in nicht geringer Menge)	31	4	0	0	0	0	0	1	1	0	0	0	0	0	0
64	733200	Unerlaubte Einfuhr in nicht geringer Menge von Kokain einschl. Crack (§ 30 Abs. 1 Nr. 4 BtMG)	1	0	0	0	0	0	0	0	0	0	0	0	0	0	0
6	733202	Unerlaubte Einfuhr in nicht geringer Menge von Kokain (gemäß § 30 Abs. 1 Nr. 4 BtMG)	1	0	0	0	0	0	0	0	0	0	0	0	0	0	0
64	733700	Unerlaubte Einfuhr in nicht geringer Menge von Methamphetamin in Pulver-, kristalliner oder flüssiger sowie in Tabletten- bzw. Kapselform	17	1	0	0	0	0	0	1	0	0	0	0	0	0	0
6	733701	Unerlaubte Einfuhr in nicht geringer Menge von Methamphetamin in Pulver- oder flüssiger Form	1	0	0	0	0	0	0	0	0	0	0	0	0	0	0
6	733702	Unerlaubte Einfuhr in nicht geringer Menge von Methamphetamin in kristalliner Form (Crystal)	16	1	0	0	0	0	0	1	0	0	0	0	0	0	0

	Schlüssel der Tat	Straftat	Täter insgesamt pro Deliktschlüssel	Nicht-deutsche Täter pro Deliktschlüssel	139 Lettland	422 Armenien	432 Vietnam	142 Litauen	430 Georgien	134 Griechenland	439 Iran, Islamische Republik	436 Indien	161 Spanien	151 Österreich	148 Niederlande	169 Belarus	146 Moldau, Republik
6	732610	Unerlaubter Handel mit Amphetamin und seine Derivate in Pulver- oder flüssiger sowie in Tabletten- bzw. Kapselform (Ecstasy)	156	9	0	0	0	0	0	0	0	0	1	1	0	0	0
6	732611	Unerlaubter Handel mit Amphetamin in Pulver- oder flüssiger Form	84	5	0	0	0	0	0	0	0	0	1	0	0	0	0
6	732612	Unerlaubter Handel mit Amphetamin in Tabletten- bzw. Kapselform (Ecstasy)	73	4	0	0	0	0	0	0	0	0	0	1	0	0	0
6	732620	Schmuggel von Amphetamin und seine Derivate in Pulver- oder flüssiger sowie in Tabletten- bzw. Kapselform (Ecstasy)	2	2	0	0	0	0	0	0	0	0	0	0	0	0	0
6	732622	Schmuggel von Amphetamin in Tabletten- bzw. Kapselform (Ecstasy)	2	2	0	0	0	0	0	0	0	0	0	0	0	0	0
64	732700	Unerlaubter Handel mit und Schmuggel von Methamphetamin in Pulver-, kristalliner oder flüssiger sowie in Tabletten- bzw. Kapselform	467	15	0	0	1	0	0	0	0	0	0	0	0	0	0
6	732710	Unerlaubter Handel mit Methamphetamin in Pulver-, kristalliner oder flüssiger sowie in Tabletten- bzw. Kapselform	450	13	0	0	1	0	0	0	0	0	0	0	0	0	0
6	732711	Unerlaubter Handel mit Methamphetamin in Pulver- oder flüssiger Form	31	4	0	0	0	0	0	0	0	0	0	0	0	0	0
6	732712	Unerlaubter Handel mit Methamphetamin in kristalliner Form (Crystal)	413	10	0	0	1	0	0	0	0	0	0	0	0	0	0
6	732713	Unerlaubter Handel mit Methamphetamin in Tabletten- bzw. Kapselform	10	0	0	0	0	0	0	0	0	0	0	0	0	0	0
6	732720	Schmuggel von Methamphetamin in Pulver-, kristalliner oder flüssiger sowie in Tabletten- bzw. Kapselform	17	2	0	0	0	0	0	0	0	0	0	0	0	0	0
6	732721	Schmuggel von Methamphetamin in Pulver- oder flüssiger Form	1	1	0	0	0	0	0	0	0	0	0	0	0	0	0
6	732722	Schmuggel von Methamphetamin in kristalliner Form (Crystal)	16	1	0	0	0	0	0	0	0	0	0	0	0	0	0
64	732800	Unerlaubter Handel mit und Schmuggel von Cannabis und Zubereitungen (§ 29 BtMG)	674	76	0	0	2	0	0	0	0	0	0	0	0	0	0
6	732810	Unerlaubter Handel mit Cannabis und Zubereitungen (gemäß § 29 BtMG)	661	68	0	0	2	0	0	0	0	0	0	0	0	0	0
6	732820	Schmuggel von Cannabis und Zubereitungen (gemäß § 29 BtMG)	13	8	0	0	0	0	0	0	0	0	0	0	0	0	0
64	732900	Unerlaubter Handel mit und Schmuggel von sonstigen Betäubungsmitteln (§ 29 BtMG)	32	3	0	0	0	0	0	0	0	0	0	0	0	0	0
6	732910	Unerlaubter Handel mit sonstigen Betäubungsmitteln (gemäß § 29 BtMG)	26	2	0	0	0	0	0	0	0	0	0	0	0	0	0
6	732920	Schmuggel von sonstigen Betäubungsmitteln (gemäß § 29 BtMG)	6	1	0	0	0	0	0	0	0	0	0	0	0	0	0
64	733000	Unerlaubte Einfuhr von Betäubungsmitteln gemäß § 30 Abs. 1 Nr. 4 BtMG (in nicht geringer Menge)	31	4	0	0	0	1	0	0	0	0	0	0	0	0	0
64	733200	Unerlaubte Einfuhr in nicht geringer Menge von Kokain einschl. Crack (§ 30 Abs. 1 Nr. 4 BtMG)	1	0	0	0	0	0	0	0	0	0	0	0	0	0	0
6	733202	Unerlaubte Einfuhr in nicht geringer Menge von Kokain (gemäß § 30 Abs. 1 Nr. 4 BtMG)	1	0	0	0	0	0	0	0	0	0	0	0	0	0	0
64	733700	Unerlaubte Einfuhr in nicht geringer Menge von Methamphetamin in Pulver-, kristalliner oder flüssiger sowie in Tabletten- bzw. Kapselform	17	1	0	0	0	0	0	0	0	0	0	0	0	0	0
6	733701	Unerlaubte Einfuhr in nicht geringer Menge von Methamphetamin in Pulver- oder flüssiger Form	1	0	0	0	0	0	0	0	0	0	0	0	0	0	0
6	733702	Unerlaubte Einfuhr in nicht geringer Menge von Methamphetamin in kristalliner Form (Crystal)	16	1	0	0	0	0	0	0	0	0	0	0	0	0	0

	Schlüssel der Tat	Straftat	Täter insgesamt pro Deliktschlüssel	Nicht-deutsche Täter pro Deliktschlüssel	997 staatenlos	461 Pakistan	130 Kroatien	444 Kasachstan	451 Libanon	122 Bosnien und Herzegowina	225 Äthiopien	479 China	158 Schweiz	445 Jordanien	153 Portugal	129 Frankreich	261 Guinea
6	732610	Unerlaubter Handel mit Amphetamin und seine Derivate in Pulver- oder flüssiger sowie in Tabletten- bzw. Kapselform (Ecstasy)	156	9	0	0	0	0	0	1	0	0	0	0	0	0	0
6	732611	Unerlaubter Handel mit Amphetamin in Pulver- oder flüssiger Form	84	5	0	0	0	0	0	1	0	0	0	0	0	0	0
6	732612	Unerlaubter Handel mit Amphetamin in Tabletten- bzw. Kapselform (Ecstasy)	73	4	0	0	0	0	0	0	0	0	0	0	0	0	0
6	732620	Schmuggel von Amphetamin und seine Derivate in Pulver- oder flüssiger sowie in Tabletten- bzw. Kapselform (Ecstasy)	2	2	0	0	0	0	0	0	0	0	0	0	0	0	0
6	732622	Schmuggel von Amphetamin in Tabletten- bzw. Kapselform (Ecstasy)	2	2	0	0	0	0	0	0	0	0	0	0	0	0	0
64	732700	Unerlaubter Handel mit und Schmuggel von Methamphetamin in Pulver-, kristalliner oder flüssiger sowie in Tabletten- bzw. Kapselform	467	15	0	0	0	0	0	0	0	0	0	0	0	0	0
6	732710	Unerlaubter Handel mit Methamphetamin in Pulver-, kristalliner oder flüssiger sowie in Tabletten- bzw. Kapselform	450	13	0	0	0	0	0	0	0	0	0	0	0	0	0
6	732711	Unerlaubter Handel mit Methamphetamin in Pulver- oder flüssiger Form	31	4	0	0	0	0	0	0	0	0	0	0	0	0	0
6	732712	Unerlaubter Handel mit Methamphetamin in kristalliner Form (Crystal)	413	10	0	0	0	0	0	1	0	0	0	0	0	0	0
6	732713	Unerlaubter Handel mit Methamphetamin in Tabletten- bzw. Kapselform	10	0	0	0	0	0	0	0	0	0	0	0	0	0	0
6	732720	Schmuggel von Methamphetamin in Pulver-, kristalliner oder flüssiger sowie in Tabletten- bzw. Kapselform	17	2	0	0	0	0	0	0	0	0	0	0	0	0	0
6	732721	Schmuggel von Methamphetamin in Pulver- oder flüssiger Form	1	1	0	0	0	0	0	0	0	0	0	0	0	0	0
6	732722	Schmuggel von Methamphetamin in kristalliner Form (Crystal)	16	1	0	0	0	0	0	0	0	0	0	0	0	0	0
64	732800	Unerlaubter Handel mit und Schmuggel von Cannabis und Zubereitungen (§ 29 BtMG)	674	76	0	0	0	0	1	0	0	1	0	0	0	0	0
6	732810	Unerlaubter Handel mit Cannabis und Zubereitungen (gemäß § 29 BtMG)	661	68	0	0	0	0	1	0	0	1	0	0	0	0	0
6	732820	Schmuggel von Cannabis und Zubereitungen (gemäß § 29 BtMG)	13	8	0	0	0	0	0	0	0	0	0	0	0	0	0
64	732900	Unerlaubter Handel mit und Schmuggel von sonstigen Betäubungsmitteln (§ 29 BtMG)	32	3	0	0	0	0	0	0	0	0	0	0	0	0	0
6	732910	Unerlaubter Handel mit sonstigen Betäubungsmitteln (gemäß § 29 BtMG)	26	2	0	0	0	0	0	0	0	0	0	0	0	0	0
6	732920	Schmuggel von sonstigen Betäubungsmitteln (gemäß § 29 BtMG)	6	1	0	0	0	0	0	0	0	0	0	0	0	0	0
64	733000	Unerlaubte Einfuhr von Betäubungsmitteln gemäß § 30 Abs. 1 Nr. 4 BtMG (in nicht geringer Menge)	31	4	0	0	0	0	0	0	0	0	0	0	0	0	0
64	733200	Unerlaubte Einfuhr in nicht geringer Menge von Kokain einschl. Crack (§ 30 Abs. 1 Nr. 4 BtMG)	1	0	0	0	0	0	0	0	0	0	0	0	0	0	0
6	733202	Unerlaubte Einfuhr in nicht geringer Menge von Kokain (gemäß § 30 Abs. 1 Nr. 4 BtMG)	1	0	0	0	0	0	0	0	0	0	0	0	0	0	0
64	733700	Unerlaubte Einfuhr in nicht geringer Menge von Methamphetamin in Pulver-, kristalliner oder flüssiger sowie in Tabletten- bzw. Kapselform	17	1	0	0	0	0	0	0	0	0	0	0	0	0	0
6	733701	Unerlaubte Einfuhr in nicht geringer Menge von Methamphetamin in Pulver- oder flüssiger Form	1	0	0	0	0	0	0	0	0	0	0	0	0	0	0
6	733702	Unerlaubte Einfuhr in nicht geringer Menge von Methamphetamin in kristalliner Form (Crystal)	16	1	0	0	0	0	0	0	0	0	0	0	0	0	0

	Schlüssel der Tat	Straftat	Täter insgesamt pro Deliktsschlüssel	Nicht-deutsche Täter pro Deliktsschlüssel	368 Vereinigte Staaten von Amerika (USA)	287 Ägypten	476 Thailand	232 Nigeria	131 Slowenien	327 Brasilien	351 Kuba	441 Israel	168 Verein. Königreich Großbritannien/Nordirland	229 Benin	231 Cote d'Ivoire (Elfenbeinküste)	335 Dominikanische Republik	124 Belgien
6	732610	Unerlaubter Handel mit Amphetamin und seine Derivate in Pulver- oder flüssiger sowie in Tabletten- bzw. Kapselform (Ecstasy)	156	9	0	0	0	0	0	0	0	0	0	0	0	0	0
6	732611	Unerlaubter Handel mit Amphetamin in Pulver- oder flüssiger Form	84	5	0	0	0	0	0	0	0	0	0	0	0	0	0
6	732612	Unerlaubter Handel mit Amphetamin in Tabletten- bzw. Kapselform (Ecstasy)	73	4	0	0	0	0	0	0	0	0	0	0	0	0	0
6	732620	Schmuggel von Amphetamin und seine Derivate in Pulver- oder flüssiger sowie in Tabletten- bzw. Kapselform (Ecstasy)	2	2	0	0	0	0	0	0	0	0	0	0	0	0	0
6	732622	Schmuggel von Amphetamin in Tabletten- bzw. Kapselform (Ecstasy)	2	2	0	0	0	0	0	0	0	0	0	0	0	0	0
64	732700	Unerlaubter Handel mit und Schmuggel von Methamphetamin in Pulver-, kristalliner oder flüssiger sowie in Tabletten- bzw. Kapselform	467	15	0	0	0	0	0	0	0	0	0	0	0	0	0
6	732710	Unerlaubter Handel mit Methamphetamin in Pulver-, kristalliner oder flüssiger sowie in Tabletten- bzw. Kapselform	450	13	0	0	0	0	0	0	0	0	0	0	0	0	0
6	732711	Unerlaubter Handel mit Methamphetamin in Pulver- oder flüssiger Form	31	4	0	0	0	0	0	0	0	0	0	0	0	0	0
6	732712	Unerlaubter Handel mit Methamphetamin in kristalliner Form (Crystal)	413	10	0	0	0	0	0	0	0	0	0	0	0	0	0
6	732713	Unerlaubter Handel mit Methamphetamin in Tabletten- bzw. Kapselform	10	0	0	0	0	0	0	0	0	0	0	0	0	0	0
6	732720	Schmuggel von Methamphetamin in Pulver-, kristalliner oder flüssiger sowie in Tabletten- bzw. Kapselform	17	2	0	0	0	0	0	0	0	0	0	0	0	0	0
6	732721	Schmuggel von Methamphetamin in Pulver- oder flüssiger Form	1	1	0	0	0	0	0	0	0	0	0	0	0	0	0
6	732722	Schmuggel von Methamphetamin in kristalliner Form (Crystal)	16	1	0	0	0	0	0	0	0	0	0	0	0	0	0
64	732800	Unerlaubter Handel mit und Schmuggel von Cannabis und Zubereitungen (§ 29 BtMG)	674	76	0	0	0	0	1	0	0	0	0	0	0	0	0
6	732810	Unerlaubter Handel mit Cannabis und Zubereitungen (gemäß § 29 BtMG)	661	68	0	0	0	0	0	0	0	0	0	0	0	0	0
6	732820	Schmuggel von Cannabis und Zubereitungen (gemäß § 29 BtMG)	13	8	0	0	0	0	1	0	0	0	0	0	0	0	0
64	732900	Unerlaubter Handel mit und Schmuggel von sonstigen Betäubungsmitteln (§ 29 BtMG)	32	3	0	0	0	0	0	0	0	0	0	0	0	0	0
6	732910	Unerlaubter Handel mit sonstigen Betäubungsmitteln (gemäß § 29 BtMG)	26	2	0	0	0	0	0	0	0	0	0	0	0	0	0
6	732920	Schmuggel von sonstigen Betäubungsmitteln (gemäß § 29 BtMG)	6	1	0	0	0	0	0	0	0	0	0	0	0	0	0
64	733000	Unerlaubte Einfuhr von Betäubungsmitteln gemäß § 30 Abs. 1 Nr. 4 BtMG (in nicht geringer Menge)	31	4	0	0	0	0	0	0	0	0	0	0	0	0	0
64	733200	Unerlaubte Einfuhr in nicht geringer Menge von Kokain einschl. Crack (§ 30 Abs. 1 Nr. 4 BtMG)	1	0	0	0	0	0	0	0	0	0	0	0	0	0	0
6	733202	Unerlaubte Einfuhr in nicht geringer Menge von Kokain (gemäß § 30 Abs. 1 Nr. 4 BtMG)	1	0	0	0	0	0	0	0	0	0	0	0	0	0	0
64	733700	Unerlaubte Einfuhr in nicht geringer Menge von Methamphetamin in Pulver-, kristalliner oder flüssiger sowie in Tabletten- bzw. Kapselform	17	1	0	0	0	0	0	0	0	0	0	0	0	0	0
6	733701	Unerlaubte Einfuhr in nicht geringer Menge von Methamphetamin in Pulver- oder flüssiger Form	1	0	0	0	0	0	0	0	0	0	0	0	0	0	0
6	733702	Unerlaubte Einfuhr in nicht geringer Menge von Methamphetamin in kristalliner Form (Crystal)	16	1	0	0	0	0	0	0	0	0	0	0	0	0	0

	Schlüssel der Tat	Straftat	Täter insgesamt pro Deliktschlüssel	Nicht-deutsche Täter pro Deliktschlüssel	238 Ghana	262 Kamerun	277 Sudan	140 Montenegro	243 Kenia	272 Sierra Leone	477 Usbekistan	254 Mosambik	367 Venezuela	460 Bangladesch	127 Estland	247 Liberia	431 Sri Lanka
6	732610	Unerlaubter Handel mit Amphetamin und seine Derivate in Pulver- oder flüssiger sowie in Tabletten- bzw. Kapselform (Ecstasy)	156	9	0	0	0	0	0	0	0	0	0	0	0	0	0
6	732611	Unerlaubter Handel mit Amphetamin in Pulver- oder flüssiger Form	84	5	0	0	0	0	0	0	0	0	0	0	0	0	0
6	732612	Unerlaubter Handel mit Amphetamin in Tabletten- bzw. Kapselform (Ecstasy)	73	4	0	0	0	0	0	0	0	0	0	0	0	0	0
6	732620	Schmuggel von Amphetamin und seine Derivate in Pulver- oder flüssiger sowie in Tabletten- bzw. Kapselform (Ecstasy)	2	2	0	0	0	0	0	0	0	0	0	0	0	0	0
6	732622	Schmuggel von Amphetamin in Tabletten- bzw. Kapselform (Ecstasy)	2	2	0	0	0	0	0	0	0	0	0	0	0	0	0
64	732700	Unerlaubter Handel mit und Schmuggel von Methamphetamin in Pulver-, kristalliner oder flüssiger sowie in Tabletten- bzw. Kapselform	467	15	0	0	0	0	0	0	0	0	0	0	0	0	0
6	732710	Unerlaubter Handel mit Methamphetamin in Pulver-, kristalliner oder flüssiger sowie in Tabletten- bzw. Kapselform	450	13	0	0	0	0	0	0	0	0	0	0	0	0	0
6	732711	Unerlaubter Handel mit Methamphetamin in Pulver- oder flüssiger Form	31	4	0	0	0	0	0	0	0	0	0	0	0	0	0
6	732712	Unerlaubter Handel mit Methamphetamin in kristalliner Form (Crystal)	413	10	0	0	0	0	0	0	0	0	0	0	0	0	0
6	732713	Unerlaubter Handel mit Methamphetamin in Tabletten- bzw. Kapselform	10	0	0	0	0	0	0	0	0	0	0	0	0	0	0
6	732720	Schmuggel von Methamphetamin in Pulver-, kristalliner oder flüssiger sowie in Tabletten- bzw. Kapselform	17	2	0	0	0	0	0	0	0	0	0	0	0	0	0
6	732721	Schmuggel von Methamphetamin in Pulver- oder flüssiger Form	1	1	0	0	0	0	0	0	0	0	0	0	0	0	0
6	732722	Schmuggel von Methamphetamin in kristalliner Form (Crystal)	16	1	0	0	0	0	0	0	0	0	0	0	0	0	0
64	732800	Unerlaubter Handel mit und Schmuggel von Cannabis und Zubereitungen (§ 29 BtMG)	674	76	0	0	0	0	0	1	0	1	0	0	0	0	0
6	732810	Unerlaubter Handel mit Cannabis und Zubereitungen (gemäß § 29 BtMG)	661	68	0	0	0	0	0	1	0	1	0	0	0	0	0
6	732820	Schmuggel von Cannabis und Zubereitungen (gemäß § 29 BtMG)	13	8	0	0	0	0	0	0	0	0	0	0	0	0	0
64	732900	Unerlaubter Handel mit und Schmuggel von sonstigen Betäubungsmitteln (§ 29 BtMG)	32	3	0	0	0	0	0	0	0	0	0	0	0	0	0
6	732910	Unerlaubter Handel mit sonstigen Betäubungsmitteln (gemäß § 29 BtMG)	26	2	0	0	0	0	0	0	0	0	0	0	0	0	0
6	732920	Schmuggel von sonstigen Betäubungsmitteln (gemäß § 29 BtMG)	6	1	0	0	0	0	0	0	0	0	0	0	0	0	0
64	733000	Unerlaubte Einfuhr von Betäubungsmitteln gemäß § 30 Abs. 1 Nr. 4 BtMG (in nicht geringer Menge)	31	4	0	0	0	0	0	0	0	0	0	0	0	0	0
64	733200	Unerlaubte Einfuhr in nicht geringer Menge von Kokain einschl. Crack (§ 30 Abs. 1 Nr. 4 BtMG)	1	0	0	0	0	0	0	0	0	0	0	0	0	0	0
6	733202	Unerlaubte Einfuhr in nicht geringer Menge von Kokain (gemäß § 30 Abs. 1 Nr. 4 BtMG)	1	0	0	0	0	0	0	0	0	0	0	0	0	0	0
64	733700	Unerlaubte Einfuhr in nicht geringer Menge von Methamphetamin in Pulver-, kristalliner oder flüssiger sowie in Tabletten- bzw. Kapselform	17	1	0	0	0	0	0	0	0	0	0	0	0	0	0
6	733701	Unerlaubte Einfuhr in nicht geringer Menge von Methamphetamin in Pulver- oder flüssiger Form	1	0	0	0	0	0	0	0	0	0	0	0	0	0	0
6	733702	Unerlaubte Einfuhr in nicht geringer Menge von Methamphetamin in kristalliner Form (Crystal)	16	1	0	0	0	0	0	0	0	0	0	0	0	0	0

	Schlüssel der Tat	Straftat	Täter insgesamt pro Deliktsschlüssel	Nicht-deutsche Täter pro Deliktsschlüssel	458 Nepal	462 Philippinen	128 Finnland	135 Irland	237 Gambia	251 Mali	259 Guinea-Bissau	348 Kanada	353 Mexiko	421 Jemen	450 Kirgisistan	457 Mongolei	470 Tadschikistan
6	732610	Unerlaubter Handel mit Amphetamin und seine Derivate in Pulver- oder flüssiger sowie in Tabletten- bzw. Kapselform (Ecstasy)	156	9	0	0	0	0	0	0	0	0	0	0	0	0	0
6	732611	Unerlaubter Handel mit Amphetamin in Pulver- oder flüssiger Form	84	5	0	0	0	0	0	0	0	0	0	0	0	0	0
6	732612	Unerlaubter Handel mit Amphetamin in Tabletten- bzw. Kapselform (Ecstasy)	73	4	0	0	0	0	0	0	0	0	0	0	0	0	0
6	732620	Schmuggel von Amphetamin und seine Derivate in Pulver- oder flüssiger sowie in Tabletten- bzw. Kapselform (Ecstasy)	2	2	0	0	0	0	0	0	0	0	0	0	0	0	0
6	732622	Schmuggel von Amphetamin in Tabletten- bzw. Kapselform (Ecstasy)	2	2	0	0	0	0	0	0	0	0	0	0	0	0	0
64	732700	Unerlaubter Handel mit und Schmuggel von Methamphetamin in Pulver-, kristalliner oder flüssiger sowie in Tabletten- bzw. Kapselform	467	15	0	0	0	0	0	0	0	0	0	0	0	0	0
6	732710	Unerlaubter Handel mit Methamphetamin in Pulver-, kristalliner oder flüssiger sowie in Tabletten- bzw. Kapselform	450	13	0	0	0	0	0	0	0	0	0	0	0	0	0
6	732711	Unerlaubter Handel mit Methamphetamin in Pulver- oder flüssiger Form	31	4	0	0	0	0	0	0	0	0	0	0	0	0	0
6	732712	Unerlaubter Handel mit Methamphetamin in kristalliner Form (Crystal)	413	10	0	0	0	0	0	0	0	0	0	0	0	0	0
6	732713	Unerlaubter Handel mit Methamphetamin in Tabletten- bzw. Kapselform	10	0	0	0	0	0	0	0	0	0	0	0	0	0	0
6	732720	Schmuggel von Methamphetamin in Pulver-, kristalliner oder flüssiger sowie in Tabletten- bzw. Kapselform	17	2	0	0	0	0	0	0	0	0	0	0	0	0	0
6	732721	Schmuggel von Methamphetamin in Pulver- oder flüssiger Form	1	1	0	0	0	0	0	0	0	0	0	0	0	0	0
6	732722	Schmuggel von Methamphetamin in kristalliner Form (Crystal)	16	1	0	0	0	0	0	0	0	0	0	0	0	0	0
64	732800	Unerlaubter Handel mit und Schmuggel von Cannabis und Zubereitungen (§ 29 BtMG)	674	76	1	0	0	0	0	0	0	0	0	0	0	0	0
6	732810	Unerlaubter Handel mit Cannabis und Zubereitungen (gemäß § 29 BtMG)	661	68	1	0	0	0	0	0	0	0	0	0	0	0	0
6	732820	Schmuggel von Cannabis und Zubereitungen (gemäß § 29 BtMG)	13	8	0	0	0	0	0	0	0	0	0	0	0	0	0
64	732900	Unerlaubter Handel mit und Schmuggel von sonstigen Betäubungsmitteln (§ 29 BtMG)	32	3	0	0	0	0	0	0	0	0	0	0	0	0	0
6	732910	Unerlaubter Handel mit sonstigen Betäubungsmitteln (gemäß § 29 BtMG)	26	2	0	0	0	0	0	0	0	0	0	0	0	0	0
6	732920	Schmuggel von sonstigen Betäubungsmitteln (gemäß § 29 BtMG)	6	1	0	0	0	0	0	0	0	0	0	0	0	0	0
64	733000	Unerlaubte Einfuhr von Betäubungsmitteln gemäß § 30 Abs. 1 Nr. 4 BtMG (in nicht geringer Menge)	31	4	0	0	0	0	0	0	0	0	0	0	0	0	0
64	733200	Unerlaubte Einfuhr in nicht geringer Menge von Kokain einschl. Crack (§ 30 Abs. 1 Nr. 4 BtMG)	1	0	0	0	0	0	0	0	0	0	0	0	0	0	0
6	733202	Unerlaubte Einfuhr in nicht geringer Menge von Kokain (gemäß § 30 Abs. 1 Nr. 4 BtMG)	1	0	0	0	0	0	0	0	0	0	0	0	0	0	0
64	733700	Unerlaubte Einfuhr in nicht geringer Menge von Methamphetamin in Pulver-, kristalliner oder flüssiger sowie in Tabletten- bzw. Kapselform	17	1	0	0	0	0	0	0	0	0	0	0	0	0	0
6	733701	Unerlaubte Einfuhr in nicht geringer Menge von Methamphetamin in Pulver- oder flüssiger Form	1	0	0	0	0	0	0	0	0	0	0	0	0	0	0
6	733702	Unerlaubte Einfuhr in nicht geringer Menge von Methamphetamin in kristalliner Form (Crystal)	16	1	0	0	0	0	0	0	0	0	0	0	0	0	0

	Schlüssel der Tat	Straftat	Täter insgesamt pro Deliktschlüssel	Nicht-deutsche Täter pro Deliktschlüssel	471 Turkmenistan	126 Dänemark	143 Luxemburg	223 Angola	245 Kongo	246 Demokratische Republik Kongo	255 Niger	258 Burkina Faso	263 Südafrika	286 Uganda	361 Peru	467 Korea (Republik)	136 Island
6	732610	Unerlaubter Handel mit Amphetamin und seine Derivate in Pulver- oder flüssiger sowie in Tabletten- bzw. Kapselform (Ecstasy)	156	9	0	0	0	0	0	0	0	0	0	0	0	0	0
6	732611	Unerlaubter Handel mit Amphetamin in Pulver- oder flüssiger Form	84	5	0	0	0	0	0	0	0	0	0	0	0	0	0
6	732612	Unerlaubter Handel mit Amphetamin in Tabletten- bzw. Kapselform (Ecstasy)	73	4	0	0	0	0	0	0	0	0	0	0	0	0	0
6	732620	Schmuggel von Amphetamin und seine Derivate in Pulver- oder flüssiger sowie in Tabletten- bzw. Kapselform (Ecstasy)	2	2	0	0	0	0	0	0	0	0	0	0	0	0	0
6	732622	Schmuggel von Amphetamin in Tabletten- bzw. Kapselform (Ecstasy)	2	2	0	0	0	0	0	0	0	0	0	0	0	0	0
64	732700	Unerlaubter Handel mit und Schmuggel von Methamphetamin in Pulver-, kristalliner oder flüssiger sowie in Tabletten- bzw. Kapselform	467	15	0	0	0	0	0	0	0	0	0	0	0	0	0
6	732710	Unerlaubter Handel mit Methamphetamin in Pulver-, kristalliner oder flüssiger sowie in Tabletten- bzw. Kapselform	450	13	0	0	0	0	0	0	0	0	0	0	0	0	0
6	732711	Unerlaubter Handel mit Methamphetamin in Pulver- oder flüssiger Form	31	4	0	0	0	0	0	0	0	0	0	0	0	0	0
6	732712	Unerlaubter Handel mit Methamphetamin in kristalliner Form (Crystal)	413	10	0	0	0	0	0	0	0	0	0	0	0	0	0
6	732713	Unerlaubter Handel mit Methamphetamin in Tabletten- bzw. Kapselform	10	0	0	0	0	0	0	0	0	0	0	0	0	0	0
6	732720	Schmuggel von Methamphetamin in Pulver-, kristalliner oder flüssiger sowie in Tabletten- bzw. Kapselform	17	2	0	0	0	0	0	0	0	0	0	0	0	0	0
6	732721	Schmuggel von Methamphetamin in Pulver- oder flüssiger Form	1	1	0	0	0	0	0	0	0	0	0	0	0	0	0
6	732722	Schmuggel von Methamphetamin in kristalliner Form (Crystal)	16	1	0	0	0	0	0	0	0	0	0	0	0	0	0
64	732800	Unerlaubter Handel mit und Schmuggel von Cannabis und Zubereitungen (§ 29 BtMG)	674	76	0	0	0	0	0	0	0	0	1	0	0	0	0
6	732810	Unerlaubter Handel mit Cannabis und Zubereitungen (gemäß § 29 BtMG)	661	68	0	0	0	0	0	0	0	0	1	0	0	0	0
6	732820	Schmuggel von Cannabis und Zubereitungen (gemäß § 29 BtMG)	13	8	0	0	0	0	0	0	0	0	0	0	0	0	0
64	732900	Unerlaubter Handel mit und Schmuggel von sonstigen Betäubungsmitteln (§ 29 BtMG)	32	3	0	0	0	0	0	0	0	0	0	0	0	0	0
6	732910	Unerlaubter Handel mit sonstigen Betäubungsmitteln (gemäß § 29 BtMG)	26	2	0	0	0	0	0	0	0	0	0	0	0	0	0
6	732920	Schmuggel von sonstigen Betäubungsmitteln (gemäß § 29 BtMG)	6	1	0	0	0	0	0	0	0	0	0	0	0	0	0
64	733000	Unerlaubte Einfuhr von Betäubungsmitteln gemäß § 30 Abs. 1 Nr. 4 BtMG (in nicht geringer Menge)	31	4	0	0	0	0	0	0	0	0	0	0	0	0	0
64	733200	Unerlaubte Einfuhr in nicht geringer Menge von Kokain einschl. Crack (§ 30 Abs. 1 Nr. 4 BtMG)	1	0	0	0	0	0	0	0	0	0	0	0	0	0	0
6	733202	Unerlaubte Einfuhr in nicht geringer Menge von Kokain (gemäß § 30 Abs. 1 Nr. 4 BtMG)	1	0	0	0	0	0	0	0	0	0	0	0	0	0	0
64	733700	Unerlaubte Einfuhr in nicht geringer Menge von Methamphetamin in Pulver-, kristalliner oder flüssiger sowie in Tabletten- bzw. Kapselform	17	1	0	0	0	0	0	0	0	0	0	0	0	0	0
6	733701	Unerlaubte Einfuhr in nicht geringer Menge von Methamphetamin in Pulver- oder flüssiger Form	1	0	0	0	0	0	0	0	0	0	0	0	0	0	0
6	733702	Unerlaubte Einfuhr in nicht geringer Menge von Methamphetamin in kristalliner Form (Crystal)	16	1	0	0	0	0	0	0	0	0	0	0	0	0	0

	Schlüssel der Tat	Straftat	Täter ins- gesamt pro Delikts- schlüssel	Nicht- deutsche Täter pro Delikts- schlüssel	157 Schweden	181 Zypern	233 Simbabwe	249 Madagaskar	265 Ruanda	269 Senegal	274 Äquatorialguinea	283 Togo	284 Tschad	323 Argentinien	336 Ecuador	346 Haiti	354 Nicaragua
6	732610	Unerlaubter Handel mit Amphetamin und seine Derivate in Pulver- oder flüssiger sowie in Tabletten- bzw. Kapselform (Ecstasy)	156	9	0	0	0	0	0	0	0	0	0	0	0	0	0
6	732611	Unerlaubter Handel mit Amphetamin in Pulver- oder flüssiger Form	84	5	0	0	0	0	0	0	0	0	0	0	0	0	0
6	732612	Unerlaubter Handel mit Amphetamin in Tabletten- bzw. Kapselform (Ecstasy)	73	4	0	0	0	0	0	0	0	0	0	0	0	0	0
6	732620	Schmuggel von Amphetamin und seine Derivate in Pulver- oder flüssiger sowie in Tabletten- bzw. Kapselform (Ecstasy)	2	2	0	0	0	0	0	0	0	0	0	0	0	0	0
6	732622	Schmuggel von Amphetamin in Tabletten- bzw. Kapselform (Ecstasy)	2	2	0	0	0	0	0	0	0	0	0	0	0	0	0
64	732700	Unerlaubter Handel mit und Schmuggel von Methamphetamin in Pulver-, kristalliner oder flüssiger sowie in Tabletten- bzw. Kapselform	467	15	0	0	0	0	0	0	0	0	0	0	0	0	0
6	732710	Unerlaubter Handel mit Methamphetamin in Pulver-, kristalliner oder flüssiger sowie in Tabletten- bzw. Kapselform	450	13	0	0	0	0	0	0	0	0	0	0	0	0	0
6	732711	Unerlaubter Handel mit Methamphetamin in Pulver- oder flüssiger Form	31	4	0	0	0	0	0	0	0	0	0	0	0	0	0
6	732712	Unerlaubter Handel mit Methamphetamin in kristalliner Form (Crystal)	413	10	0	0	0	0	0	0	0	0	0	0	0	0	0
6	732713	Unerlaubter Handel mit Methamphetamin in Tabletten- bzw. Kapselform	10	0	0	0	0	0	0	0	0	0	0	0	0	0	0
6	732720	Schmuggel von Methamphetamin in Pulver-, kristalliner oder flüssiger sowie in Tabletten- bzw. Kapselform	17	2	0	0	0	0	0	0	0	0	0	0	0	0	0
6	732721	Schmuggel von Methamphetamin in Pulver- oder flüssiger Form	1	1	0	0	0	0	0	0	0	0	0	0	0	0	0
6	732722	Schmuggel von Methamphetamin in kristalliner Form (Crystal)	16	1	0	0	0	0	0	0	0	0	0	0	0	0	0
64	732800	Unerlaubter Handel mit und Schmuggel von Cannabis und Zubereitungen (§ 29 BtMG)	674	76	1	0	0	0	1	0	0	0	0	0	0	0	0
6	732810	Unerlaubter Handel mit Cannabis und Zubereitungen (gemäß § 29 BtMG)	661	68	0	0	0	0	1	0	0	0	0	0	0	0	0
6	732820	Schmuggel von Cannabis und Zubereitungen (gemäß § 29 BtMG)	13	8	1	0	0	0	0	0	0	0	0	0	0	0	0
64	732900	Unerlaubter Handel mit und Schmuggel von sonstigen Betäubungsmitteln (§ 29 BtMG)	32	3	0	0	0	0	0	0	0	0	0	0	0	0	0
6	732910	Unerlaubter Handel mit sonstigen Betäubungsmitteln (gemäß § 29 BtMG)	26	2	0	0	0	0	0	0	0	0	0	0	0	0	0
6	732920	Schmuggel von sonstigen Betäubungsmitteln (gemäß § 29 BtMG)	6	1	0	0	0	0	0	0	0	0	0	0	0	0	0
64	733000	Unerlaubte Einfuhr von Betäubungsmitteln gemäß § 30 Abs. 1 Nr. 4 BtMG (in nicht geringer Menge)	31	4	0	0	0	0	0	0	0	0	0	0	0	0	0
64	733200	Unerlaubte Einfuhr in nicht geringer Menge von Kokain einschl. Crack (§ 30 Abs. 1 Nr. 4 BtMG)	1	0	0	0	0	0	0	0	0	0	0	0	0	0	0
6	733202	Unerlaubte Einfuhr in nicht geringer Menge von Kokain (gemäß § 30 Abs. 1 Nr. 4 BtMG)	1	0	0	0	0	0	0	0	0	0	0	0	0	0	0
64	733700	Unerlaubte Einfuhr in nicht geringer Menge von Methamphetamin in Pulver-, kristalliner oder flüssiger sowie in Tabletten- bzw. Kapselform	17	1	0	0	0	0	0	0	0	0	0	0	0	0	0
6	733701	Unerlaubte Einfuhr in nicht geringer Menge von Methamphetamin in Pulver- oder flüssiger Form	1	0	0	0	0	0	0	0	0	0	0	0	0	0	0
6	733702	Unerlaubte Einfuhr in nicht geringer Menge von Methamphetamin in kristalliner Form (Crystal)	16	1	0	0	0	0	0	0	0	0	0	0	0	0	0

	Schlüssel der Tat	Straftat	Täter insgesamt pro Deliktschlüssel	Nicht-deutsche Täter pro Deliktschlüssel	359 Paraguay	434 Korea (Demokratische Volksrepublik)	437 Indonesien	446 Kambodscha	447 Katar	469 Vereinigte Arabische Emirate	472 Saudi-Arabien	523 Australien	545 Mikronesien, Föderierte Staaten von	999 ohne Angabe
6	732610	Unerlaubter Handel mit Amphetamin und seine Derivate in Pulver- oder flüssiger sowie in Tabletten- bzw. Kapselform (Ecstasy)	156	9	0	0	0	0	0	0	0	0	0	0
6	732611	Unerlaubter Handel mit Amphetamin in Pulver- oder flüssiger Form	84	5	0	0	0	0	0	0	0	0	0	0
6	732612	Unerlaubter Handel mit Amphetamin in Tabletten- bzw. Kapselform (Ecstasy)	73	4	0	0	0	0	0	0	0	0	0	0
6	732620	Schmuggel von Amphetamin und seine Derivate in Pulver- oder flüssiger sowie in Tabletten- bzw. Kapselform (Ecstasy)	2	2	0	0	0	0	0	0	0	0	0	0
6	732622	Schmuggel von Amphetamin in Tabletten- bzw. Kapselform (Ecstasy)	2	2	0	0	0	0	0	0	0	0	0	0
64	732700	Unerlaubter Handel mit und Schmuggel von Methamphetamin in Pulver-, kristalliner oder flüssiger sowie in Tabletten- bzw. Kapselform	467	15	0	0	0	0	0	0	0	0	0	0
6	732710	Unerlaubter Handel mit Methamphetamin in Pulver-, kristalliner oder flüssiger sowie in Tabletten- bzw. Kapselform	450	13	0	0	0	0	0	0	0	0	0	0
6	732711	Unerlaubter Handel mit Methamphetamin in Pulver- oder flüssiger Form	31	4	0	0	0	0	0	0	0	0	0	0
6	732712	Unerlaubter Handel mit Methamphetamin in kristalliner Form (Crystal)	413	10	0	0	0	0	0	0	0	0	0	0
6	732713	Unerlaubter Handel mit Methamphetamin in Tabletten- bzw. Kapselform	10	0	0	0	0	0	0	0	0	0	0	0
6	732720	Schmuggel von Methamphetamin in Pulver-, kristalliner oder flüssiger sowie in Tabletten- bzw. Kapselform	17	2	0	0	0	0	0	0	0	0	0	0
6	732721	Schmuggel von Methamphetamin in Pulver- oder flüssiger Form	1	1	0	0	0	0	0	0	0	0	0	0
6	732722	Schmuggel von Methamphetamin in kristalliner Form (Crystal)	16	1	0	0	0	0	0	0	0	0	0	0
64	732800	Unerlaubter Handel mit und Schmuggel von Cannabis und Zubereitungen (§ 29 BtMG)	674	76	0	0	0	0	0	0	0	0	0	0
6	732810	Unerlaubter Handel mit Cannabis und Zubereitungen (gemäß § 29 BtMG)	661	68	0	0	0	0	0	0	0	0	0	0
6	732820	Schmuggel von Cannabis und Zubereitungen (gemäß § 29 BtMG)	13	8	0	0	0	0	0	0	0	0	0	0
64	732900	Unerlaubter Handel mit und Schmuggel von sonstigen Betäubungsmitteln (§ 29 BtMG)	32	3	0	0	0	0	0	0	0	0	0	0
6	732910	Unerlaubter Handel mit sonstigen Betäubungsmitteln (gemäß § 29 BtMG)	26	2	0	0	0	0	0	0	0	0	0	0
6	732920	Schmuggel von sonstigen Betäubungsmitteln (gemäß § 29 BtMG)	6	1	0	0	0	0	0	0	0	0	0	0
64	733000	Unerlaubte Einfuhr von Betäubungsmitteln gemäß § 30 Abs. 1 Nr. 4 BtMG (in nicht geringer Menge)	31	4	0	0	0	0	0	0	0	0	0	0
64	733200	Unerlaubte Einfuhr in nicht geringer Menge von Kokain einschl. Crack (§ 30 Abs. 1 Nr. 4 BtMG)	1	0	0	0	0	0	0	0	0	0	0	0
6	733202	Unerlaubte Einfuhr in nicht geringer Menge von Kokain (gemäß § 30 Abs. 1 Nr. 4 BtMG)	1	0	0	0	0	0	0	0	0	0	0	0
64	733700	Unerlaubte Einfuhr in nicht geringer Menge von Methamphetamin in Pulver-, kristalliner oder flüssiger sowie in Tabletten- bzw. Kapselform	17	1	0	0	0	0	0	0	0	0	0	0
6	733701	Unerlaubte Einfuhr in nicht geringer Menge von Methamphetamin in Pulver- oder flüssiger Form	1	0	0	0	0	0	0	0	0	0	0	0
6	733702	Unerlaubte Einfuhr in nicht geringer Menge von Methamphetamin in kristalliner Form (Crystal)	16	1	0	0	0	0	0	0	0	0	0	0

	Schlüssel der Tat	Straftat	Täter insgesamt pro Deliktschlüssel	Nicht-deutsche Täter pro Deliktschlüssel	000 Deutschland	475 Syrien, Arabische Republik	423 Afghanistan	438 Irak	152 Polen	154 Rumänien	121 Albanien	160 Russische Föderation	224 Eritrea	163 Türkei	170 Serbien	273 Somalia	144 Mazedonien, ehemalige jugoslawische Rep.
64	733800	Unerlaubte Einfuhr in nicht geringer Menge von Cannabis und Zubereitungen (gemäß § 30 Abs. 1 Nr. 4 BtMG)	10	2	8	0	0	0	0	0	0	0	0	0	0	0	0
64	733900	Unerlaubte Einfuhr in nicht geringer Menge von sonstigen Betäubungsmitteln (gemäß § 30 Abs. 1 Nr. 4 BtMG)	3	1	2	0	0	0	1	0	0	0	0	0	0	0	0
64	734000	Sonstige Verstöße gegen das BtMG	604	55	549	11	7	2	2	3	3	3	0	1	2	0	0
64	734100	Unerlaubter Anbau von Betäubungsmitteln gemäß § 29 Abs. 1 Nr. 1 BtMG	185	7	178	0	1	0	2	0	0	1	0	0	0	0	0
64	734200	Betäubungsmittelanbau, -herstellung und -handel als Mitglied einer Bande §§ 30 Abs. 1 Nr. 1, 30a BtMG	26	11	15	1	2	0	0	0	3	0	0	0	2	0	0
6	734210	Verstöße gemäß § 30 Abs. 1 Nr. 1 BtMG	20	10	10	1	2	0	0	0	3	0	0	0	1	0	0
6	734220	Verstöße gemäß § 30a BtMG	6	1	5	0	0	0	0	0	0	0	0	0	1	0	0
64	734300	Bereitstellung von Geldmitteln oder anderen Vermögensgegenständen gemäß § 29 Abs. 1 Nr. 13 BtMG	2	0	2	0	0	0	0	0	0	0	0	0	0	0	0
64	734500	Abgabe, Verabreichung oder Überlassung von Betäubungsmitteln an Minderjährige § 29a Abs. 1 Nr. 1 - ggf. § 30 Abs. 1 Nr. 2 BtMG	102	10	92	1	2	2	0	0	0	0	0	1	0	0	0
6	734510	Abgabe, Verabreichung oder Überlassung von Betäubungsmitteln an Minderjährige gemäß § 29a Abs. 1 Nr. 1 BtMG	92	9	83	1	2	2	0	0	0	0	0	0	0	0	0
6	734520	Gewerbsmäßige Abgabe, Verabreichung oder Überlassung von Betäubungsmitteln an Minderjährige gemäß § 30 Abs. 1 Nr. 2 BtMG	10	1	9	0	0	0	0	0	0	0	0	1	0	0	0
64	734800	Unerlaubte(r) Handel, Herstellung, Abgabe und Besitz in nicht geringer Menge von Betäubungsmitteln gemäß § 29a Abs. 1 Nr. 2 BtMG	297	27	270	9	2	0	0	3	0	2	0	0	0	0	0
6	734810	Unerlaubte(r) Abgabe und Besitz in nicht geringer Menge gemäß § 29a Abs. 1 Nr. 2 BtMG	29	7	22	3	1	0	0	2	0	0	0	0	0	0	0
6	734816	Unerlaubte(r) Abgabe und Besitz in nicht geringer Menge von Amphetamin und seine Derivate in Pulver- oder flüssiger sowie in Tabletten- bzw. Kapselform (Ecstasy)	1	0	1	0	0	0	0	0	0	0	0	0	0	0	0
6	734817	Unerlaubte(r) Abgabe und Besitz in nicht geringer Menge von Methamphetamin in Pulver-, kristalliner oder flüssiger sowie in Tabletten- bzw. Kapselform	10	1	9	0	0	0	0	0	0	0	0	0	0	0	0
6	734818	Unerlaubte(r) Abgabe und Besitz in nicht geringer Menge von Cannabis und Zubereitungen	13	6	7	3	1	0	0	2	0	0	0	0	0	0	0
6	734819	Unerlaubte(r) Abgabe und Besitz in nicht geringer Menge von sonstigen Betäubungsmitteln	5	0	5	0	0	0	0	0	0	0	0	0	0	0	0
6	734820	Unerlaubter Handel in nicht geringer Menge gemäß § 29a Abs. 1 Nr. 2 BtMG	256	20	236	7	1	0	0	1	0	2	0	0	0	0	0
6	734821	Unerlaubter Handel in nicht geringer Menge von Heroin	5	1	4	0	0	0	0	1	0	0	0	0	0	0	0
6	734822	Unerlaubter Handel in nicht geringer Menge von Kokain einschließlich Crack	4	0	4	0	0	0	0	0	0	0	0	0	0	0	0
6	734826	Unerlaubter Handel in nicht geringer Menge von Amphetamin und seine Derivate in Pulver- oder flüssiger sowie in Tabletten- bzw. Kapselform (Ecstasy)	38	1	37	1	0	0	0	0	0	0	0	0	0	0	0
6	734827	Unerlaubter Handel in nicht geringer Menge von Methamphetamin in Pulver-, kristalliner oder flüssiger sowie in Tabletten- bzw. Kapselform	106	2	104	0	0	0	0	0	0	1	0	0	0	0	0
6	734828	Unerlaubter Handel in nicht geringer Menge von Cannabis und Zubereitungen	91	14	77	5	1	0	0	0	0	1	0	0	0	0	0

	Schlüssel der Tat	Straftat	Täter insgesamt pro Deliktschlüssel	Nicht-deutsche Täter pro Deliktschlüssel	125 Bulgarien	150 Kosovo	221 Algerien	998 ungeklärt	252 Marokko	166 Ukraine	164 Tschechische Republik	165 Ungarn	155 Slowakei	248 Libysch-Arabisches Dschamahirija	425 Aserbaidschan	137 Italien	285 Tunesien
64	733800	Unerlaubte Einfuhr in nicht geringer Menge von Cannabis und Zubereitungen (gemäß § 30 Abs. 1 Nr. 4 BtMG)	10	2	0	0	0	0	0	0	1	0	0	0	0	0	0
64	733900	Unerlaubte Einfuhr in nicht geringer Menge von sonstigen Betäubungsmitteln (gemäß § 30 Abs. 1 Nr. 4 BtMG)	3	1	0	0	0	0	0	0	0	0	0	0	0	0	0
64	734000	Sonstige Verstöße gegen das BtMG	604	55	0	0	1	2	0	1	3	0	1	0	2	1	1
64	734100	Unerlaubter Anbau von Betäubungsmitteln gemäß § 29 Abs. 1 Nr. 1 BtMG	185	7	0	0	0	0	0	0	1	0	0	0	1	0	0
64	734200	Betäubungsmittelanbau, -herstellung und -handel als Mitglied einer Bande §§ 30 Abs. 1 Nr. 1, 30a BtMG	26	11	0	0	0	0	0	0	0	0	0	0	0	0	0
6	734210	Verstöße gemäß § 30 Abs. 1 Nr. 1 BtMG	20	10	0	0	0	0	0	0	0	0	0	0	0	0	0
6	734220	Verstöße gemäß § 30a BtMG	6	1	0	0	0	0	0	0	0	0	0	0	0	0	0
64	734300	Bereitstellung von Geldmitteln oder anderen Vermögensgegenständen gemäß § 29 Abs. 1 Nr. 13 BtMG	2	0	0	0	0	0	0	0	0	0	0	0	0	0	0
64	734500	Abgabe, Verabreichung oder Überlassung von Betäubungsmitteln an Minderjährige § 29a Abs. 1 Nr. 1 - ggf. § 30 Abs. 1 Nr. 2 BtMG	102	10	0	0	0	1	0	0	2	0	0	0	0	0	0
6	734510	Abgabe, Verabreichung oder Überlassung von Betäubungsmitteln an Minderjährige gemäß § 29a Abs. 1 Nr. 1 BtMG	92	9	0	0	0	1	0	0	2	0	0	0	0	0	0
6	734520	Gewerbsmäßige Abgabe, Verabreichung oder Überlassung von Betäubungsmitteln an Minderjährige gemäß § 30 Abs. 1 Nr. 2 BtMG	10	1	0	0	0	0	0	0	0	0	0	0	0	0	0
64	734800	Unerlaubte(r) Handel, Herstellung, Abgabe und Besitz in nicht geringer Menge von Betäubungsmitteln gemäß § 29a Abs. 1 Nr. 2 BtMG	297	27	0	0	1	1	0	1	0	0	1	0	1	1	1
6	734810	Unerlaubte(r) Abgabe und Besitz in nicht geringer Menge gemäß § 29a Abs. 1 Nr. 2 BtMG	29	7	0	0	0	0	0	0	0	0	0	0	0	0	0
6	734816	Unerlaubte(r) Abgabe und Besitz in nicht geringer Menge von Amphetamin und seine Derivate in Pulver- oder flüssiger sowie in Tabletten- bzw. Kapselform (Ecstasy)	1	0	0	0	0	0	0	0	0	0	0	0	0	0	0
6	734817	Unerlaubte(r) Abgabe und Besitz in nicht geringer Menge von Methamphetamin in Pulver-, kristalliner oder flüssiger sowie in Tabletten- bzw. Kapselform	10	1	0	0	0	0	0	0	0	0	0	0	0	0	0
6	734818	Unerlaubte(r) Abgabe und Besitz in nicht geringer Menge von Cannabis und Zubereitungen	13	6	0	0	0	0	0	0	0	0	0	0	0	0	0
6	734819	Unerlaubte(r) Abgabe und Besitz in nicht geringer Menge von sonstigen Betäubungsmitteln	5	0	0	0	0	0	0	0	0	0	0	0	0	0	0
6	734820	Unerlaubter Handel in nicht geringer Menge gemäß § 29a Abs. 1 Nr. 2 BtMG	256	20	0	0	1	1	0	1	0	0	1	0	1	1	1
6	734821	Unerlaubter Handel in nicht geringer Menge von Heroin	5	1	0	0	0	0	0	0	0	0	0	0	0	0	0
6	734822	Unerlaubter Handel in nicht geringer Menge von Kokain einschließlich Crack	4	0	0	0	0	0	0	0	0	0	0	0	0	0	0
6	734826	Unerlaubter Handel in nicht geringer Menge von Amphetamin und seine Derivate in Pulver- oder flüssiger sowie in Tabletten- bzw. Kapselform (Ecstasy)	38	1	0	0	0	0	0	0	0	0	0	0	0	0	0
6	734827	Unerlaubter Handel in nicht geringer Menge von Methamphetamin in Pulver-, kristalliner oder flüssiger sowie in Tabletten- bzw. Kapselform	106	2	0	0	0	0	0	0	0	0	0	0	1	0	0
6	734828	Unerlaubter Handel in nicht geringer Menge von Cannabis und Zubereitungen	91	14	0	0	1	1	0	1	0	0	1	0	0	1	1

	Schlüssel der Tat	Straftat	Täter insgesamt pro Deliktschlüssel	Nicht-deutsche Täter pro Deliktschlüssel	139 Lettland	422 Armenien	432 Vietnam	142 Litauen	430 Georgien	134 Griechenland	439 Iran, Islamische Republik	436 Indien	161 Spanien	151 Österreich	148 Niederlande	169 Belarus	146 Moldau, Republik
64	733800	Unerlaubte Einfuhr in nicht geringer Menge von Cannabis und Zubereitungen (gemäß § 30 Abs. 1 Nr. 4 BtMG)	10	2	0	0	0	1	0	0	0	0	0	0	0	0	0
64	733900	Unerlaubte Einfuhr in nicht geringer Menge von sonstigen Betäubungsmitteln (gemäß § 30 Abs. 1 Nr. 4 BtMG)	3	1	0	0	0	0	0	0	0	0	0	0	0	0	0
64	734000	Sonstige Verstöße gegen das BtMG	604	55	0	0	4	0	0	0	0	0	0	0	1	0	0
64	734100	Unerlaubter Anbau von Betäubungsmitteln gemäß § 29 Abs. 1 Nr. 1 BtMG	185	7	0	0	0	0	0	0	0	0	0	0	0	0	0
64	734200	Betäubungsmittelanbau, -herstellung und -handel als Mitglied einer Bande §§ 30 Abs. 1 Nr. 1, 30a BtMG	26	11	0	0	3	0	0	0	0	0	0	0	0	0	0
6	734210	Verstöße gemäß § 30 Abs. 1 Nr. 1 BtMG	20	10	0	0	3	0	0	0	0	0	0	0	0	0	0
6	734220	Verstöße gemäß § 30a BtMG	6	1	0	0	0	0	0	0	0	0	0	0	0	0	0
64	734300	Bereitstellung von Geldmitteln oder anderen Vermögensgegenständen gemäß § 29 Abs. 1 Nr. 13 BtMG	2	0	0	0	0	0	0	0	0	0	0	0	0	0	0
64	734500	Abgabe, Verabreichung oder Überlassung von Betäubungsmitteln an Minderjährige § 29a Abs. 1 Nr. 1 - ggf. § 30 Abs. 1 Nr. 2 BtMG	102	10	0	0	0	0	0	0	0	0	0	0	1	0	0
6	734510	Abgabe, Verabreichung oder Überlassung von Betäubungsmitteln an Minderjährige gemäß § 29a Abs. 1 Nr. 1 BtMG	92	9	0	0	0	0	0	0	0	0	0	0	1	0	0
6	734520	Gewerbsmäßige Abgabe, Verabreichung oder Überlassung von Betäubungsmitteln an Minderjährige gemäß § 30 Abs. 1 Nr. 2 BtMG	10	1	0	0	0	0	0	0	0	0	0	0	0	0	0
64	734800	Unerlaubte(r) Handel, Herstellung, Abgabe und Besitz in nicht geringer Menge von Betäubungsmitteln gemäß § 29a Abs. 1 Nr. 2 BtMG	297	27	0	0	1	0	0	0	0	0	0	0	0	0	0
6	734810	Unerlaubte(r) Abgabe und Besitz in nicht geringer Menge gemäß § 29a Abs. 1 Nr. 2 BtMG	29	7	0	0	0	0	0	0	0	0	0	0	0	0	0
6	734816	Unerlaubte(r) Abgabe und Besitz in nicht geringer Menge von Amphetamin und seine Derivate in Pulver- oder flüssiger sowie in Tabletten- bzw. Kapselform (Ecstasy)	1	0	0	0	0	0	0	0	0	0	0	0	0	0	0
6	734817	Unerlaubte(r) Abgabe und Besitz in nicht geringer Menge von Methamphetamin in Pulver-, kristalliner oder flüssiger sowie in Tabletten- bzw. Kapselform	10	1	0	0	0	0	0	0	0	0	0	0	0	0	0
6	734818	Unerlaubte(r) Abgabe und Besitz in nicht geringer Menge von Cannabis und Zubereitungen	13	6	0	0	0	0	0	0	0	0	0	0	0	0	0
6	734819	Unerlaubte(r) Abgabe und Besitz in nicht geringer Menge von sonstigen Betäubungsmitteln	5	0	0	0	0	0	0	0	0	0	0	0	0	0	0
6	734820	Unerlaubter Handel in nicht geringer Menge gemäß § 29a Abs. 1 Nr. 2 BtMG	256	20	0	0	0	0	0	0	0	0	0	0	0	0	0
6	734821	Unerlaubter Handel in nicht geringer Menge von Heroin	5	1	0	0	0	0	0	0	0	0	0	0	0	0	0
6	734822	Unerlaubter Handel in nicht geringer Menge von Kokain einschließlich Crack	4	0	0	0	0	0	0	0	0	0	0	0	0	0	0
6	734826	Unerlaubter Handel in nicht geringer Menge von Amphetamin und seine Derivate in Pulver- oder flüssiger sowie in Tabletten- bzw. Kapselform (Ecstasy)	38	1	0	0	0	0	0	0	0	0	0	0	0	0	0
6	734827	Unerlaubter Handel in nicht geringer Menge von Methamphetamin in Pulver-, kristalliner oder flüssiger sowie in Tabletten- bzw. Kapselform	106	2	0	0	0	0	0	0	0	0	0	0	0	0	0
6	734828	Unerlaubter Handel in nicht geringer Menge von Cannabis und Zubereitungen	91	14	0	0	0	0	0	0	0	0	0	0	0	0	0

	Schlüssel der Tat	Straftat	Täter insgesamt pro Deliktschlüssel	Nicht-deutsche Täter pro Deliktschlüssel	997 staatenlos	461 Pakistan	130 Kroatien	444 Kasachstan	451 Libanon	122 Bosnien und Herzegowina	225 Äthiopien	479 China	158 Schweiz	445 Jordanien	153 Portugal	129 Frankreich	261 Guinea
64	733800	Unerlaubte Einfuhr in nicht geringer Menge von Cannabis und Zubereitungen (gemäß § 30 Abs. 1 Nr. 4 BtMG)	10	2	0	0	0	0	0	0	0	0	0	0	0	0	0
64	733900	Unerlaubte Einfuhr in nicht geringer Menge von sonstigen Betäubungsmitteln (gemäß § 30 Abs. 1 Nr. 4 BtMG)	3	1	0	0	0	0	0	0	0	0	0	0	0	0	0
64	734000	Sonstige Verstöße gegen das BtMG	604	55	0	0	0	1	1	1	0	0	0	0	0	0	0
64	734100	Unerlaubter Anbau von Betäubungsmitteln gemäß § 29 Abs. 1 Nr. 1 BtMG	185	7	0	0	0	1	0	0	0	0	0	0	0	0	0
64	734200	Betäubungsmittelanbau, -herstellung und -handel als Mitglied einer Bande §§ 30 Abs. 1 Nr. 1, 30a BtMG	26	11	0	0	0	0	0	0	0	0	0	0	0	0	0
6	734210	Verstöße gemäß § 30 Abs. 1 Nr. 1 BtMG	20	10	0	0	0	0	0	0	0	0	0	0	0	0	0
6	734220	Verstöße gemäß § 30a BtMG	6	1	0	0	0	0	0	0	0	0	0	0	0	0	0
64	734300	Bereitstellung von Geldmitteln oder anderen Vermögensgegenständen gemäß § 29 Abs. 1 Nr. 13 BtMG	2	0	0	0	0	0	0	0	0	0	0	0	0	0	0
64	734500	Abgabe, Verabreichung oder Überlassung von Betäubungsmitteln an Minderjährige § 29a Abs. 1 Nr. 1 - ggf. § 30 Abs. 1 Nr. 2 BtMG	102	10	0	0	0	0	0	0	0	0	0	0	0	0	0
6	734510	Abgabe, Verabreichung oder Überlassung von Betäubungsmitteln an Minderjährige gemäß § 29a Abs. 1 Nr. 1 BtMG	92	9	0	0	0	0	0	0	0	0	0	0	0	0	0
6	734520	Gewerbsmäßige Abgabe, Verabreichung oder Überlassung von Betäubungsmitteln an Minderjährige gemäß § 30 Abs. 1 Nr. 2 BtMG	10	1	0	0	0	0	0	0	0	0	0	0	0	0	0
64	734800	Unerlaubte(r) Handel, Herstellung, Abgabe und Besitz in nicht geringer Menge von Betäubungsmitteln gemäß § 29a Abs. 1 Nr. 2 BtMG	297	27	0	0	0	0	1	1	0	0	0	0	0	0	0
6	734810	Unerlaubte(r) Abgabe und Besitz in nicht geringer Menge gemäß § 29a Abs. 1 Nr. 2 BtMG	29	7	0	0	0	0	0	1	0	0	0	0	0	0	0
6	734816	Unerlaubte(r) Abgabe und Besitz in nicht geringer Menge von Amphetamin und seine Derivate in Pulver- oder flüssiger sowie in Tabletten- bzw. Kapselform (Ecstasy)	1	0	0	0	0	0	0	0	0	0	0	0	0	0	0
6	734817	Unerlaubte(r) Abgabe und Besitz in nicht geringer Menge von Methamphetamin in Pulver-, kristalliner oder flüssiger sowie in Tabletten- bzw. Kapselform	10	1	0	0	0	0	0	1	0	0	0	0	0	0	0
6	734818	Unerlaubte(r) Abgabe und Besitz in nicht geringer Menge von Cannabis und Zubereitungen	13	6	0	0	0	0	0	0	0	0	0	0	0	0	0
6	734819	Unerlaubte(r) Abgabe und Besitz in nicht geringer Menge von sonstigen Betäubungsmitteln	5	0	0	0	0	0	0	0	0	0	0	0	0	0	0
6	734820	Unerlaubter Handel in nicht geringer Menge gemäß § 29a Abs. 1 Nr. 2 BtMG	256	20	0	0	0	0	1	0	0	0	0	0	0	0	0
6	734821	Unerlaubter Handel in nicht geringer Menge von Heroin	5	1	0	0	0	0	0	0	0	0	0	0	0	0	0
6	734822	Unerlaubter Handel in nicht geringer Menge von Kokain einschließlich Crack	4	0	0	0	0	0	0	0	0	0	0	0	0	0	0
6	734826	Unerlaubter Handel in nicht geringer Menge von Amphetamin und seine Derivate in Pulver- oder flüssiger sowie in Tabletten- bzw. Kapselform (Ecstasy)	38	1	0	0	0	0	0	0	0	0	0	0	0	0	0
6	734827	Unerlaubter Handel in nicht geringer Menge von Methamphetamin in Pulver-, kristalliner oder flüssiger sowie in Tabletten- bzw. Kapselform	106	2	0	0	0	0	0	0	0	0	0	0	0	0	0
6	734828	Unerlaubter Handel in nicht geringer Menge von Cannabis und Zubereitungen	91	14	0	0	0	0	0	0	0	0	0	0	0	0	0

	Schlüssel der Tat	Straftat	Täter insgesamt pro Deliktschlüssel	Nicht-deutsche Täter pro Deliktschlüssel	368 Vereinigte Staaten von Amerika (USA)	287 Ägypten	476 Thailand	232 Nigeria	131 Slowenien	327 Brasilien	351 Kuba	441 Israel	168 Verein. Königreich Großbritannien/Nordirland	229 Benin	231 Cote d'Ivoire (Elfenbeinküste)	335 Dominikanische Republik	124 Belgien
64	733800	Unerlaubte Einfuhr in nicht geringer Menge von Cannabis und Zubereitungen (gemäß § 30 Abs. 1 Nr. 4 BtMG)	10	2	0	0	0	0	0	0	0	0	0	0	0	0	0
64	733900	Unerlaubte Einfuhr in nicht geringer Menge von sonstigen Betäubungsmitteln (gemäß § 30 Abs. 1 Nr. 4 BtMG)	3	1	0	0	0	0	0	0	0	0	0	0	0	0	0
64	734000	Sonstige Verstöße gegen das BtMG	604	55	0	0	0	0	0	0	0	0	0	0	0	0	0
64	734100	Unerlaubter Anbau von Betäubungsmitteln gemäß § 29 Abs. 1 Nr. 1 BtMG	185	7	0	0	0	0	0	0	0	0	0	0	0	0	0
64	734200	Betäubungsmittelanbau, -herstellung und -handel als Mitglied einer Bande §§ 30 Abs. 1 Nr. 1, 30a BtMG	26	11	0	0	0	0	0	0	0	0	0	0	0	0	0
6	734210	Verstöße gemäß § 30 Abs. 1 Nr. 1 BtMG	20	10	0	0	0	0	0	0	0	0	0	0	0	0	0
6	734220	Verstöße gemäß § 30a BtMG	6	1	0	0	0	0	0	0	0	0	0	0	0	0	0
64	734300	Bereitstellung von Geldmitteln oder anderen Vermögensgegenständen gemäß § 29 Abs. 1 Nr. 13 BtMG	2	0	0	0	0	0	0	0	0	0	0	0	0	0	0
64	734500	Abgabe, Verabreichung oder Überlassung von Betäubungsmitteln an Minderjährige § 29a Abs. 1 Nr. 1 - ggf. § 30 Abs. 1 Nr. 2 BtMG	102	10	0	0	0	0	0	0	0	0	0	0	0	0	0
6	734510	Abgabe, Verabreichung oder Überlassung von Betäubungsmitteln an Minderjährige gemäß § 29a Abs. 1 Nr. 1 BtMG	92	9	0	0	0	0	0	0	0	0	0	0	0	0	0
6	734520	Gewerbsmäßige Abgabe, Verabreichung oder Überlassung von Betäubungsmitteln an Minderjährige gemäß § 30 Abs. 1 Nr. 2 BtMG	10	1	0	0	0	0	0	0	0	0	0	0	0	0	0
64	734800	Unerlaubte(r) Handel, Herstellung, Abgabe und Besitz in nicht geringer Menge von Betäubungsmitteln gemäß § 29a Abs. 1 Nr. 2 BtMG	297	27	0	0	0	0	0	0	0	0	0	0	0	0	0
6	734810	Unerlaubte(r) Abgabe und Besitz in nicht geringer Menge gemäß § 29a Abs. 1 Nr. 2 BtMG	29	7	0	0	0	0	0	0	0	0	0	0	0	0	0
6	734816	Unerlaubte(r) Abgabe und Besitz in nicht geringer Menge von Amphetamin und seine Derivate in Pulver- oder flüssiger sowie in Tabletten- bzw. Kapselform (Ecstasy)	1	0	0	0	0	0	0	0	0	0	0	0	0	0	0
6	734817	Unerlaubte(r) Abgabe und Besitz in nicht geringer Menge von Methamphetamin in Pulver-, kristalliner oder flüssiger sowie in Tabletten- bzw. Kapselform	10	1	0	0	0	0	0	0	0	0	0	0	0	0	0
6	734818	Unerlaubte(r) Abgabe und Besitz in nicht geringer Menge von Cannabis und Zubereitungen	13	6	0	0	0	0	0	0	0	0	0	0	0	0	0
6	734819	Unerlaubte(r) Abgabe und Besitz in nicht geringer Menge von sonstigen Betäubungsmitteln	5	0	0	0	0	0	0	0	0	0	0	0	0	0	0
6	734820	Unerlaubter Handel in nicht geringer Menge gemäß § 29a Abs. 1 Nr. 2 BtMG	256	20	0	0	0	0	0	0	0	0	0	0	0	0	0
6	734821	Unerlaubter Handel in nicht geringer Menge von Heroin	5	1	0	0	0	0	0	0	0	0	0	0	0	0	0
6	734822	Unerlaubter Handel in nicht geringer Menge von Kokain einschließlich Crack	4	0	0	0	0	0	0	0	0	0	0	0	0	0	0
6	734826	Unerlaubter Handel in nicht geringer Menge von Amphetamin und seine Derivate in Pulver- oder flüssiger sowie in Tabletten- bzw. Kapselform (Ecstasy)	38	1	0	0	0	0	0	0	0	0	0	0	0	0	0
6	734827	Unerlaubter Handel in nicht geringer Menge von Methamphetamin in Pulver-, kristalliner oder flüssiger sowie in Tabletten- bzw. Kapselform	106	2	0	0	0	0	0	0	0	0	0	0	0	0	0
6	734828	Unerlaubter Handel in nicht geringer Menge von Cannabis und Zubereitungen	91	14	0	0	0	0	0	0	0	0	0	0	0	0	0

	Schlüssel der Tat	Straftat	Täter insgesamt pro Deliktschlüssel	Nicht-deutsche Täter pro Deliktschlüssel	238 Ghana	262 Kamerun	277 Sudan	140 Montenegro	243 Kenia	272 Sierra Leone	477 Usbekistan	254 Mosambik	367 Venezuela	460 Bangladesch	127 Estland	247 Liberia	431 Sri Lanka
64	733800	Unerlaubte Einfuhr in nicht geringer Menge von Cannabis und Zubereitungen (gemäß § 30 Abs. 1 Nr. 4 BtMG)	10	2	0	0	0	0	0	0	0	0	0	0	0	0	0
64	733900	Unerlaubte Einfuhr in nicht geringer Menge von sonstigen Betäubungsmitteln (gemäß § 30 Abs. 1 Nr. 4 BtMG)	3	1	0	0	0	0	0	0	0	0	0	0	0	0	0
64	734000	Sonstige Verstöße gegen das BtMG	604	55	0	0	0	0	0	0	0	0	0	0	0	0	0
64	734100	Unerlaubter Anbau von Betäubungsmitteln gemäß § 29 Abs. 1 Nr. 1 BtMG	185	7	0	0	0	0	0	0	0	0	0	0	0	0	0
64	734200	Betäubungsmittelanbau, -herstellung und -handel als Mitglied einer Bande §§ 30 Abs. 1 Nr. 1, 30a BtMG	26	11	0	0	0	0	0	0	0	0	0	0	0	0	0
6	734210	Verstöße gemäß § 30 Abs. 1 Nr. 1 BtMG	20	10	0	0	0	0	0	0	0	0	0	0	0	0	0
6	734220	Verstöße gemäß § 30a BtMG	6	1	0	0	0	0	0	0	0	0	0	0	0	0	0
64	734300	Bereitstellung von Geldmitteln oder anderen Vermögensgegenständen gemäß § 29 Abs. 1 Nr. 13 BtMG	2	0	0	0	0	0	0	0	0	0	0	0	0	0	0
64	734500	Abgabe, Verabreichung oder Überlassung von Betäubungsmitteln an Minderjährige § 29a Abs. 1 Nr. 1 - ggf. § 30 Abs. 1 Nr. 2 BtMG	102	10	0	0	0	0	0	0	0	0	0	0	0	0	0
6	734510	Abgabe, Verabreichung oder Überlassung von Betäubungsmitteln an Minderjährige gemäß § 29a Abs. 1 Nr. 1 BtMG	92	9	0	0	0	0	0	0	0	0	0	0	0	0	0
6	734520	Gewerbsmäßige Abgabe, Verabreichung oder Überlassung von Betäubungsmitteln an Minderjährige gemäß § 30 Abs. 1 Nr. 2 BtMG	10	1	0	0	0	0	0	0	0	0	0	0	0	0	0
64	734800	Unerlaubte(r) Handel, Herstellung, Abgabe und Besitz in nicht geringer Menge von Betäubungsmitteln gemäß § 29a Abs. 1 Nr. 2 BtMG	297	27	0	0	0	0	0	0	0	0	0	0	0	0	0
6	734810	Unerlaubte(r) Abgabe und Besitz in nicht geringer Menge gemäß § 29a Abs. 1 Nr. 2 BtMG	29	7	0	0	0	0	0	0	0	0	0	0	0	0	0
6	734816	Unerlaubte(r) Abgabe und Besitz in nicht geringer Menge von Amphetamin und seine Derivate in Pulver- oder flüssiger sowie in Tabletten- bzw. Kapselform (Ecstasy)	1	0	0	0	0	0	0	0	0	0	0	0	0	0	0
6	734817	Unerlaubte(r) Abgabe und Besitz in nicht geringer Menge von Methamphetamin in Pulver-, kristalliner oder flüssiger sowie in Tabletten- bzw. Kapselform	10	1	0	0	0	0	0	0	0	0	0	0	0	0	0
6	734818	Unerlaubte(r) Abgabe und Besitz in nicht geringer Menge von Cannabis und Zubereitungen	13	6	0	0	0	0	0	0	0	0	0	0	0	0	0
6	734819	Unerlaubte(r) Abgabe und Besitz in nicht geringer Menge von sonstigen Betäubungsmitteln	5	0	0	0	0	0	0	0	0	0	0	0	0	0	0
6	734820	Unerlaubter Handel in nicht geringer Menge gemäß § 29a Abs. 1 Nr. 2 BtMG	256	20	0	0	0	0	0	0	0	0	0	0	0	0	0
6	734821	Unerlaubter Handel in nicht geringer Menge von Heroin	5	1	0	0	0	0	0	0	0	0	0	0	0	0	0
6	734822	Unerlaubter Handel in nicht geringer Menge von Kokain einschließlich Crack	4	0	0	0	0	0	0	0	0	0	0	0	0	0	0
6	734826	Unerlaubter Handel in nicht geringer Menge von Amphetamin und seine Derivate in Pulver- oder flüssiger sowie in Tabletten- bzw. Kapselform (Ecstasy)	38	1	0	0	0	0	0	0	0	0	0	0	0	0	0
6	734827	Unerlaubter Handel in nicht geringer Menge von Methamphetamin in Pulver-, kristalliner oder flüssiger sowie in Tabletten- bzw. Kapselform	106	2	0	0	0	0	0	0	0	0	0	0	0	0	0
6	734828	Unerlaubter Handel in nicht geringer Menge von Cannabis und Zubereitungen	91	14	0	0	0	0	0	0	0	0	0	0	0	0	0

	Schlüssel der Tat	Straftat	Täter insgesamt pro Deliktsschlüssel	Nicht-deutsche Täter pro Deliktsschlüssel	458 Nepal	462 Philippinen	128 Finnland	135 Irland	237 Gambia	251 Mali	259 Guinea-Bissau	348 Kanada	353 Mexiko	421 Jemen	450 Kirgisistan	457 Mongolei	470 Tadschikistan
64	733800	Unerlaubte Einfuhr in nicht geringer Menge von Cannabis und Zubereitungen (gemäß § 30 Abs. 1 Nr. 4 BtMG)	10	2	0	0	0	0	0	0	0	0	0	0	0	0	0
64	733900	Unerlaubte Einfuhr in nicht geringer Menge von sonstigen Betäubungsmitteln (gemäß § 30 Abs. 1 Nr. 4 BtMG)	3	1	0	0	0	0	0	0	0	0	0	0	0	0	0
64	734000	Sonstige Verstöße gegen das BtMG	604	55	0	0	0	0	0	0	0	0	0	0	0	0	0
64	734100	Unerlaubter Anbau von Betäubungsmitteln gemäß § 29 Abs. 1 Nr. 1 BtMG	185	7	0	0	0	0	0	0	0	0	0	0	0	0	0
64	734200	Betäubungsmittelanbau, -herstellung und -handel als Mitglied einer Bande §§ 30 Abs. 1 Nr. 1, 30a BtMG	26	11	0	0	0	0	0	0	0	0	0	0	0	0	0
6	734210	Verstöße gemäß § 30 Abs. 1 Nr. 1 BtMG	20	10	0	0	0	0	0	0	0	0	0	0	0	0	0
6	734220	Verstöße gemäß § 30a BtMG	6	1	0	0	0	0	0	0	0	0	0	0	0	0	0
64	734300	Bereitstellung von Geldmitteln oder anderen Vermögensgegenständen gemäß § 29 Abs. 1 Nr. 13 BtMG	2	0	0	0	0	0	0	0	0	0	0	0	0	0	0
64	734500	Abgabe, Verabreichung oder Überlassung von Betäubungsmitteln an Minderjährige § 29a Abs. 1 Nr. 1 - ggf. § 30 Abs. 1 Nr. 2 BtMG	102	10	0	0	0	0	0	0	0	0	0	0	0	0	0
6	734510	Abgabe, Verabreichung oder Überlassung von Betäubungsmitteln an Minderjährige gemäß § 29a Abs. 1 Nr. 1 BtMG	92	9	0	0	0	0	0	0	0	0	0	0	0	0	0
6	734520	Gewerbsmäßige Abgabe, Verabreichung oder Überlassung von Betäubungsmitteln an Minderjährige gemäß § 30 Abs. 1 Nr. 2 BtMG	10	1	0	0	0	0	0	0	0	0	0	0	0	0	0
64	734800	Unerlaubte(r) Handel, Herstellung, Abgabe und Besitz in nicht geringer Menge von Betäubungsmitteln gemäß § 29a Abs. 1 Nr. 2 BtMG	297	27	0	0	0	0	0	0	0	0	0	0	0	0	0
6	734810	Unerlaubte(r) Abgabe und Besitz in nicht geringer Menge gemäß § 29a Abs. 1 Nr. 2 BtMG	29	7	0	0	0	0	0	0	0	0	0	0	0	0	0
6	734816	Unerlaubte(r) Abgabe und Besitz in nicht geringer Menge von Amphetamin und seine Derivate in Pulver- oder flüssiger sowie in Tabletten- bzw. Kapselform (Ecstasy)	1	0	0	0	0	0	0	0	0	0	0	0	0	0	0
6	734817	Unerlaubte(r) Abgabe und Besitz in nicht geringer Menge von Methamphetamin in Pulver-, kristalliner oder flüssiger sowie in Tabletten- bzw. Kapselform	10	1	0	0	0	0	0	0	0	0	0	0	0	0	0
6	734818	Unerlaubte(r) Abgabe und Besitz in nicht geringer Menge von Cannabis und Zubereitungen	13	6	0	0	0	0	0	0	0	0	0	0	0	0	0
6	734819	Unerlaubte(r) Abgabe und Besitz in nicht geringer Menge von sonstigen Betäubungsmitteln	5	0	0	0	0	0	0	0	0	0	0	0	0	0	0
6	734820	Unerlaubter Handel in nicht geringer Menge gemäß § 29a Abs. 1 Nr. 2 BtMG	256	20	0	0	0	0	0	0	0	0	0	0	0	0	0
6	734821	Unerlaubter Handel in nicht geringer Menge von Heroin	5	1	0	0	0	0	0	0	0	0	0	0	0	0	0
6	734822	Unerlaubter Handel in nicht geringer Menge von Kokain einschließlich Crack	4	0	0	0	0	0	0	0	0	0	0	0	0	0	0
6	734826	Unerlaubter Handel in nicht geringer Menge von Amphetamin und seine Derivate in Pulver- oder flüssiger sowie in Tabletten- bzw. Kapselform (Ecstasy)	38	1	0	0	0	0	0	0	0	0	0	0	0	0	0
6	734827	Unerlaubter Handel in nicht geringer Menge von Methamphetamin in Pulver-, kristalliner oder flüssiger sowie in Tabletten- bzw. Kapselform	106	2	0	0	0	0	0	0	0	0	0	0	0	0	0
6	734828	Unerlaubter Handel in nicht geringer Menge von Cannabis und Zubereitungen	91	14	0	0	0	0	0	0	0	0	0	0	0	0	0

	Schlüssel der Tat	Straftat	Täter insgesamt pro Deliktschlüssel	Nicht-deutsche Täter pro Deliktschlüssel	471 Turkmenistan	126 Dänemark	143 Luxemburg	223 Angola	245 Kongo	246 Demokratische Republik Kongo	255 Niger	258 Burkina Faso	263 Südafrika	286 Uganda	361 Peru	467 Korea (Republik)	136 Island
64	733800	Unerlaubte Einfuhr in nicht geringer Menge von Cannabis und Zubereitungen (gemäß § 30 Abs. 1 Nr. 4 BtMG)	10	2	0	0	0	0	0	0	0	0	0	0	0	0	0
64	733900	Unerlaubte Einfuhr in nicht geringer Menge von sonstigen Betäubungsmitteln (gemäß § 30 Abs. 1 Nr. 4 BtMG)	3	1	0	0	0	0	0	0	0	0	0	0	0	0	0
64	734000	Sonstige Verstöße gegen das BtMG	604	55	0	0	0	0	0	0	1	0	0	0	0	0	0
64	734100	Unerlaubter Anbau von Betäubungsmitteln gemäß § 29 Abs. 1 Nr. 1 BtMG	185	7	0	0	0	0	0	0	0	0	0	0	0	0	0
64	734200	Betäubungsmittelanbau, -herstellung und -handel als Mitglied einer Bande §§ 30 Abs. 1 Nr. 1, 30a BtMG	26	11	0	0	0	0	0	0	0	0	0	0	0	0	0
6	734210	Verstöße gemäß § 30 Abs. 1 Nr. 1 BtMG	20	10	0	0	0	0	0	0	0	0	0	0	0	0	0
6	734220	Verstöße gemäß § 30a BtMG	6	1	0	0	0	0	0	0	0	0	0	0	0	0	0
64	734300	Bereitstellung von Geldmitteln oder anderen Vermögensgegenständen gemäß § 29 Abs. 1 Nr. 13 BtMG	2	0	0	0	0	0	0	0	0	0	0	0	0	0	0
64	734500	Abgabe, Verabreichung oder Überlassung von Betäubungsmitteln an Minderjährige § 29a Abs. 1 Nr. 1 - ggf. § 30 Abs. 1 Nr. 2 BtMG	102	10	0	0	0	0	0	0	0	0	0	0	0	0	0
6	734510	Abgabe, Verabreichung oder Überlassung von Betäubungsmitteln an Minderjährige gemäß § 29a Abs. 1 Nr. 1 BtMG	92	9	0	0	0	0	0	0	0	0	0	0	0	0	0
6	734520	Gewerbsmäßige Abgabe, Verabreichung oder Überlassung von Betäubungsmitteln an Minderjährige gemäß § 30 Abs. 1 Nr. 2 BtMG	10	1	0	0	0	0	0	0	0	0	0	0	0	0	0
64	734800	Unerlaubte(r) Handel, Herstellung, Abgabe und Besitz in nicht geringer Menge von Betäubungsmitteln gemäß § 29a Abs. 1 Nr. 2 BtMG	297	27	0	0	0	0	0	0	1	0	0	0	0	0	0
6	734810	Unerlaubte(r) Abgabe und Besitz in nicht geringer Menge gemäß § 29a Abs. 1 Nr. 2 BtMG	29	7	0	0	0	0	0	0	0	0	0	0	0	0	0
6	734816	Unerlaubte(r) Abgabe und Besitz in nicht geringer Menge von Amphetamin und seine Derivate in Pulver- oder flüssiger sowie in Tabletten- bzw. Kapselform (Ecstasy)	1	0	0	0	0	0	0	0	0	0	0	0	0	0	0
6	734817	Unerlaubte(r) Abgabe und Besitz in nicht geringer Menge von Methamphetamin in Pulver-, kristalliner oder flüssiger sowie in Tabletten- bzw. Kapselform	10	1	0	0	0	0	0	0	0	0	0	0	0	0	0
6	734818	Unerlaubte(r) Abgabe und Besitz in nicht geringer Menge von Cannabis und Zubereitungen	13	6	0	0	0	0	0	0	0	0	0	0	0	0	0
6	734819	Unerlaubte(r) Abgabe und Besitz in nicht geringer Menge von sonstigen Betäubungsmitteln	5	0	0	0	0	0	0	0	0	0	0	0	0	0	0
6	734820	Unerlaubter Handel in nicht geringer Menge gemäß § 29a Abs. 1 Nr. 2 BtMG	256	20	0	0	0	0	0	0	1	0	0	0	0	0	0
6	734821	Unerlaubter Handel in nicht geringer Menge von Heroin	5	1	0	0	0	0	0	0	0	0	0	0	0	0	0
6	734822	Unerlaubter Handel in nicht geringer Menge von Kokain einschließlich Crack	4	0	0	0	0	0	0	0	0	0	0	0	0	0	0
6	734826	Unerlaubter Handel in nicht geringer Menge von Amphetamin und seine Derivate in Pulver- oder flüssiger sowie in Tabletten- bzw. Kapselform (Ecstasy)	38	1	0	0	0	0	0	0	0	0	0	0	0	0	0
6	734827	Unerlaubter Handel in nicht geringer Menge von Methamphetamin in Pulver-, kristalliner oder flüssiger sowie in Tabletten- bzw. Kapselform	106	2	0	0	0	0	0	0	0	0	0	0	0	0	0
6	734828	Unerlaubter Handel in nicht geringer Menge von Cannabis und Zubereitungen	91	14	0	0	0	0	0	0	1	0	0	0	0	0	0

	Schlüssel der Tat	Straftat	Täter insgesamt pro Deliktschlüssel	Nicht-deutsche Täter pro Deliktschlüssel	157 Schweden	181 Zypern	233 Simbabwe	249 Madagaskar	265 Ruanda	269 Senegal	274 Äquatorialguinea	283 Togo	284 Tschad	323 Argentinien	336 Ecuador	346 Haiti	354 Nicaragua
64	733800	Unerlaubte Einfuhr in nicht geringer Menge von Cannabis und Zubereitungen (gemäß § 30 Abs. 1 Nr. 4 BtMG)	10	2	0	0	0	0	0	0	0	0	0	0	0	0	0
64	733900	Unerlaubte Einfuhr in nicht geringer Menge von sonstigen Betäubungsmitteln (gemäß § 30 Abs. 1 Nr. 4 BtMG)	3	1	0	0	0	0	0	0	0	0	0	0	0	0	0
64	734000	Sonstige Verstöße gegen das BtMG	604	55	0	0	0	0	0	0	0	0	0	0	0	0	0
64	734100	Unerlaubter Anbau von Betäubungsmitteln gemäß § 29 Abs. 1 Nr. 1 BtMG	185	7	0	0	0	0	0	0	0	0	0	0	0	0	0
64	734200	Betäubungsmittelanbau, -herstellung und -handel als Mitglied einer Bande §§ 30 Abs. 1 Nr. 1, 30a BtMG	26	11	0	0	0	0	0	0	0	0	0	0	0	0	0
6	734210	Verstöße gemäß § 30 Abs. 1 Nr. 1 BtMG	20	10	0	0	0	0	0	0	0	0	0	0	0	0	0
6	734220	Verstöße gemäß § 30a BtMG	6	1	0	0	0	0	0	0	0	0	0	0	0	0	0
64	734300	Bereitstellung von Geldmitteln oder anderen Vermögensgegenständen gemäß § 29 Abs. 1 Nr. 13 BtMG	2	0	0	0	0	0	0	0	0	0	0	0	0	0	0
64	734500	Abgabe, Verabreichung oder Überlassung von Betäubungsmitteln an Minderjährige § 29a Abs. 1 Nr. 1 - ggf. § 30 Abs. 1 Nr. 2 BtMG	102	10	0	0	0	0	0	0	0	0	0	0	0	0	0
6	734510	Abgabe, Verabreichung oder Überlassung von Betäubungsmitteln an Minderjährige gemäß § 29a Abs. 1 Nr. 1 BtMG	92	9	0	0	0	0	0	0	0	0	0	0	0	0	0
6	734520	Gewerbsmäßige Abgabe, Verabreichung oder Überlassung von Betäubungsmitteln an Minderjährige gemäß § 30 Abs. 1 Nr. 2 BtMG	10	1	0	0	0	0	0	0	0	0	0	0	0	0	0
64	734800	Unerlaubte(r) Handel, Herstellung, Abgabe und Besitz in nicht geringer Menge von Betäubungsmitteln gemäß § 29a Abs. 1 Nr. 2 BtMG	297	27	0	0	0	0	0	0	0	0	0	0	0	0	0
6	734810	Unerlaubte(r) Abgabe und Besitz in nicht geringer Menge gemäß § 29a Abs. 1 Nr. 2 BtMG	29	7	0	0	0	0	0	0	0	0	0	0	0	0	0
6	734816	Unerlaubte(r) Abgabe und Besitz in nicht geringer Menge von Amphetamin und seine Derivate in Pulver- oder flüssiger sowie in Tabletten- bzw. Kapselform (Ecstasy)	1	0	0	0	0	0	0	0	0	0	0	0	0	0	0
6	734817	Unerlaubte(r) Abgabe und Besitz in nicht geringer Menge von Methamphetamin in Pulver-, kristalliner oder flüssiger sowie in Tabletten- bzw. Kapselform	10	1	0	0	0	0	0	0	0	0	0	0	0	0	0
6	734818	Unerlaubte(r) Abgabe und Besitz in nicht geringer Menge von Cannabis und Zubereitungen	13	6	0	0	0	0	0	0	0	0	0	0	0	0	0
6	734819	Unerlaubte(r) Abgabe und Besitz in nicht geringer Menge von sonstigen Betäubungsmitteln	5	0	0	0	0	0	0	0	0	0	0	0	0	0	0
6	734820	Unerlaubter Handel in nicht geringer Menge gemäß § 29a Abs. 1 Nr. 2 BtMG	256	20	0	0	0	0	0	0	0	0	0	0	0	0	0
6	734821	Unerlaubter Handel in nicht geringer Menge von Heroin	5	1	0	0	0	0	0	0	0	0	0	0	0	0	0
6	734822	Unerlaubter Handel in nicht geringer Menge von Kokain einschließlich Crack	4	0	0	0	0	0	0	0	0	0	0	0	0	0	0
6	734826	Unerlaubter Handel in nicht geringer Menge von Amphetamin und seine Derivate in Pulver- oder flüssiger sowie in Tabletten- bzw. Kapselform (Ecstasy)	38	1	0	0	0	0	0	0	0	0	0	0	0	0	0
6	734827	Unerlaubter Handel in nicht geringer Menge von Methamphetamin in Pulver-, kristalliner oder flüssiger sowie in Tabletten- bzw. Kapselform	106	2	0	0	0	0	0	0	0	0	0	0	0	0	0
6	734828	Unerlaubter Handel in nicht geringer Menge von Cannabis und Zubereitungen	91	14	0	0	0	0	0	0	0	0	0	0	0	0	0

	Schlüssel der Tat	Straftat	Täter insgesamt pro Deliktschlüssel	Nicht-deutsche Täter pro Deliktschlüssel	359 Paraguay	434 Korea (Demokratische Volksrepublik)	437 Indonesien	446 Kambodscha	447 Katar	469 Vereinigte Arabische Emirate	472 Saudi-Arabien	523 Australien	545 Mikronesien, Föderierte Staaten von	999 ohne Angabe
64	733800	Unerlaubte Einfuhr in nicht geringer Menge von Cannabis und Zubereitungen (gemäß § 30 Abs. 1 Nr. 4 BtMG)	10	2	0	0	0	0	0	0	0	0	0	0
64	733900	Unerlaubte Einfuhr in nicht geringer Menge von sonstigen Betäubungsmitteln (gemäß § 30 Abs. 1 Nr. 4 BtMG)	3	1	0	0	0	0	0	0	0	0	0	0
64	734000	Sonstige Verstöße gegen das BtMG	604	55	0	0	0	0	0	0	0	0	0	0
64	734100	Unerlaubter Anbau von Betäubungsmitteln gemäß § 29 Abs. 1 Nr. 1 BtMG	185	7	0	0	0	0	0	0	0	0	0	0
64	734200	Betäubungsmittelanbau, -herstellung und -handel als Mitglied einer Bande §§ 30 Abs. 1 Nr. 1, 30a BtMG	26	11	0	0	0	0	0	0	0	0	0	0
6	734210	Verstöße gemäß § 30 Abs. 1 Nr. 1 BtMG	20	10	0	0	0	0	0	0	0	0	0	0
6	734220	Verstöße gemäß § 30a BtMG	6	1	0	0	0	0	0	0	0	0	0	0
64	734300	Bereitstellung von Geldmitteln oder anderen Vermögensgegenständen gemäß § 29 Abs. 1 Nr. 13 BtMG	2	0	0	0	0	0	0	0	0	0	0	0
64	734500	Abgabe, Verabreichung oder Überlassung von Betäubungsmitteln an Minderjährige § 29a Abs. 1 Nr. 1 - ggf. § 30 Abs. 1 Nr. 2 BtMG	102	10	0	0	0	0	0	0	0	0	0	0
6	734510	Abgabe, Verabreichung oder Überlassung von Betäubungsmitteln an Minderjährige gemäß § 29a Abs. 1 Nr. 1 BtMG	92	9	0	0	0	0	0	0	0	0	0	0
6	734520	Gewerbsmäßige Abgabe, Verabreichung oder Überlassung von Betäubungsmitteln an Minderjährige gemäß § 30 Abs. 1 Nr. 2 BtMG	10	1	0	0	0	0	0	0	0	0	0	0
64	734800	Unerlaubte(r) Handel, Herstellung, Abgabe und Besitz in nicht geringer Menge von Betäubungsmitteln gemäß § 29a Abs. 1 Nr. 2 BtMG	297	27	0	0	0	0	0	0	0	0	0	0
6	734810	Unerlaubte(r) Abgabe und Besitz in nicht geringer Menge gemäß § 29a Abs. 1 Nr. 2 BtMG	29	7	0	0	0	0	0	0	0	0	0	0
6	734816	Unerlaubte(r) Abgabe und Besitz in nicht geringer Menge von Amphetamin und seine Derivate in Pulver- oder flüssiger sowie in Tabletten- bzw. Kapselform (Ecstasy)	1	0	0	0	0	0	0	0	0	0	0	0
6	734817	Unerlaubte(r) Abgabe und Besitz in nicht geringer Menge von Methamphetamin in Pulver-, kristalliner oder flüssiger sowie in Tabletten- bzw. Kapselform	10	1	0	0	0	0	0	0	0	0	0	0
6	734818	Unerlaubte(r) Abgabe und Besitz in nicht geringer Menge von Cannabis und Zubereitungen	13	6	0	0	0	0	0	0	0	0	0	0
6	734819	Unerlaubte(r) Abgabe und Besitz in nicht geringer Menge von sonstigen Betäubungsmitteln	5	0	0	0	0	0	0	0	0	0	0	0
6	734820	Unerlaubter Handel in nicht geringer Menge gemäß § 29a Abs. 1 Nr. 2 BtMG	256	20	0	0	0	0	0	0	0	0	0	0
6	734821	Unerlaubter Handel in nicht geringer Menge von Heroin	5	1	0	0	0	0	0	0	0	0	0	0
6	734822	Unerlaubter Handel in nicht geringer Menge von Kokain einschließlich Crack	4	0	0	0	0	0	0	0	0	0	0	0
6	734826	Unerlaubter Handel in nicht geringer Menge von Amphetamin und seine Derivate in Pulver- oder flüssiger sowie in Tabletten- bzw. Kapselform (Ecstasy)	38	1	0	0	0	0	0	0	0	0	0	0
6	734827	Unerlaubter Handel in nicht geringer Menge von Methamphetamin in Pulver-, kristalliner oder flüssiger sowie in Tabletten- bzw. Kapselform	106	2	0	0	0	0	0	0	0	0	0	0
6	734828	Unerlaubter Handel in nicht geringer Menge von Cannabis und Zubereitungen	91	14	0	0	0	0	0	0	0	0	0	0

	Schlüssel der Tat	Straftat	Täter insgesamt pro Deliktsschlüssel	Nicht-deutsche Täter pro Deliktsschlüssel	000 Deutschland	475 Syrien, Arabische Republik	423 Afghanistan	438 Irak	152 Polen	154 Rumänien	121 Albanien	160 Russische Föderation	224 Eritrea	163 Türkei	170 Serbien	273 Somalia	144 Mazedonien, ehemalige jugoslawische Rep.
6	734829	Unerlaubter Handel in nicht geringer Menge von sonstigen Betäubungsmitteln	16	2	14	1	0	0	0	0	0	0	0	0	0	0	0
6	734840	Unerlaubte Herstellung in nicht geringer Menge gemäß § 29a Abs. 1 Nr. 2 BtMG	15	1	14	0	0	0	0	0	0	0	0	0	0	0	0
6	734846	Unerlaubte Herstellung in nicht geringer Menge von Amphetamin und seine Derivate in Pulver- oder flüssiger sowie in Tabletten- bzw. Kapselform (Ecstasy)	1	0	1	0	0	0	0	0	0	0	0	0	0	0	0
6	734847	Unerlaubte Herstellung in nicht geringer Menge von Methamphetamin in Pulver-, kristalliner oder flüssiger sowie in Tabletten- bzw. Kapselform	5	0	5	0	0	0	0	0	0	0	0	0	0	0	0
6	734848	Unerlaubte Herstellung in nicht geringer Menge von Cannabis und Zubereitungen gemäß § 29a Abs. 1 Nr. 2 BtMG	9	1	8	0	0	0	0	0	0	0	0	0	0	0	0
64	735000	Straftaten gemäß § 4 NpSG	3	0	3	0	0	0	0	0	0	0	0	0	0	0	0
64	740000	Straftaten gegen strafrechtliche Nebengesetze auf dem Umwelt- und Verbraucherschutzsektor (neben Schlüssel 716000)	220	9	211	0	0	0	1	0	0	0	0	2	0	0	0
6	740002	Straftat nach dem Hundeverbringungs- und -einfuhrbeschränkungsgesetz	1	1	0	0	0	0	0	0	0	0	0	0	0	0	0
6	740003	Verstoß gegen das Heilpraktikergesetz	1	1	0	0	0	0	0	0	0	0	0	0	0	0	0
6	740079	Sonstiges strafrechtliches Nebengesetz auf dem Umwelt- und Verbraucherschutzsektor (ohne Lebensmittel)	4	0	4	0	0	0	0	0	0	0	0	0	0	0	0
64	741000	Straftaten nach dem ChemikalienG	5	0	5	0	0	0	0	0	0	0	0	0	0	0	0
6	741001	Straftaten nach § 27 ChemikalienG i.V.m. der Gefahrstoffverordnung	2	0	2	0	0	0	0	0	0	0	0	0	0	0	0
6	741079	Sonstige Straftaten nach dem ChemikalienG	3	0	3	0	0	0	0	0	0	0	0	0	0	0	0
64	742000	Straftaten nach dem Infektionsschutz- und Tiergesundheitsgesetz	4	0	4	0	0	0	0	0	0	0	0	0	0	0	0
6	742020	Tiergesundheitsgesetz (TierGesG)	4	0	4	0	0	0	0	0	0	0	0	0	0	0	0
64	743000	Straftaten nach dem Bundesnaturschutz-, Tierschutz-, Bundesjagd- und PflanzenschutzG	206	7	199	0	0	0	1	0	0	0	0	2	0	0	0
6	743010	Bundesnaturschutzgesetz	12	0	12	0	0	0	0	0	0	0	0	0	0	0	0
6	743020	Tierschutzgesetz	190	7	183	0	0	0	1	0	0	0	0	2	0	0	0
6	743030	Bundesjagdgesetz	4	0	4	0	0	0	0	0	0	0	0	0	0	0	0
4	890000	Straftaten insgesamt, jedoch ohne Verstöße gegen das Aufenthalts-, das Asyl- und das Freizügigkeitsgesetz/EU (Schlüssel 7250)	56.382	8.001	48.381	1.055	788	528	681	636	239	266	209	263	225	142	94
4	891000	Rauschgiftkriminalität	9.091	649	8.442	104	87	34	43	15	13	29	1	21	8	11	2
4	891100	direkte Beschaffungskriminalität	10	0	10	0	0	0	0	0	0	0	0	0	0	0	0
4	892000	Gewaltkriminalität	4.428	1.134	3.294	228	159	147	57	51	40	31	47	46	23	28	10
4	893000	Wirtschaftskriminalität	537	51	486	0	1	1	2	7	1	3	0	4	0	0	0
4	893100	bei Betrug	233	30	203	0	0	0	2	6	0	2	0	3	0	0	0
4	893200	Insolvenzstraftaten gemäß StGB und Nebenstrafrecht	96	5	91	0	0	0	0	0	0	0	0	0	0	0	0
4	893300	Wirtschaftskriminalität im Anlage- und Finanzierungsbereich pp.	46	6	40	0	0	0	0	0	0	0	0	0	0	0	0
4	893400	Wettbewerbsdelikte	38	0	38	0	0	0	0	0	0	0	0	0	0	0	0
4	893500	Wirtschaftskriminalität im Zusammenhang mit Arbeitsverhältnissen	79	3	76	0	0	0	0	0	0	0	0	0	0	0	0
4	893600	Betrug und Untreue im Zusammenhang mit Beteiligungen und Kapitalanlagen	42	4	38	0	0	0	0	0	0	0	0	0	0	0	0
4	894000	Sexueller Missbrauch von Kindern	333	20	313	3	4	2	1	0	1	0	1	0	0	1	0
4	896000	Straftaten gegen Bestimmungen zum Schutze der Jugend	33	4	29	3	0	1	0	0	0	0	0	0	0	0	0
64	897000	Computerkriminalität	653	111	542	3	2	0	6	10	0	5	0	3	1	0	0

	Schlüssel der Tat	Straftat	Täter insgesamt pro Deliktsschlüssel	Nicht-deutsche Täter pro Deliktsschlüssel	125 Bulgarien	150 Kosovo	221 Algerien	998 ungeklärt	252 Marokko	166 Ukraine	164 Tschechische Republik	165 Ungarn	155 Slowakei	248 Libysch-Arabische Dschamahirija	425 Aserbaidschan	137 Italien	285 Tunesien
6	734829	Unerlaubter Handel in nicht geringer Menge von sonstigen Betäubungsmitteln	16	2	0	0	0	0	0	0	0	0	0	0	0	0	0
6	734840	Unerlaubte Herstellung in nicht geringer Menge gemäß § 29a Abs. 1 Nr. 2 BtMG	15	1	0	0	0	0	0	0	0	0	0	0	0	0	0
6	734846	Unerlaubte Herstellung in nicht geringer Menge von Amphetamin und seine Derivate in Pulver- oder flüssiger sowie in Tabletten- bzw. Kapselform (Ecstasy)	1	0	0	0	0	0	0	0	0	0	0	0	0	0	0
6	734847	Unerlaubte Herstellung in nicht geringer Menge von Methamphetamin in Pulver-, kristalliner oder flüssiger sowie in Tabletten- bzw. Kapselform	5	0	0	0	0	0	0	0	0	0	0	0	0	0	0
6	734848	Unerlaubte Herstellung in nicht geringer Menge von Cannabis und Zubereitungen gemäß § 29a Abs. 1 Nr. 2 BtMG	9	1	0	0	0	0	0	0	0	0	0	0	0	0	0
64	735000	Straftaten gemäß § 4 NpSG	3	0	0	0	0	0	0	0	0	0	0	0	0	0	0
64	740000	Straftaten gegen strafrechtliche Nebengesetze auf dem Umwelt- und Verbraucherschutzsektor (neben Schlüssel 716000)	220	9	1	0	0	0	0	1	0	0	0	0	0	0	0
6	740002	Straftat nach dem Hundeverbringungs- und -einfuhrbeschränkungsgesetz	1	1	0	0	0	0	0	0	0	0	0	0	0	0	0
6	740003	Verstoß gegen das Heilpraktikergesetz	1	1	0	0	0	0	0	1	0	0	0	0	0	0	0
6	740079	Sonstiges strafrechtliches Nebengesetz auf dem Umwelt- und Verbraucherschutzsektor (ohne Lebensmittel)	4	0	0	0	0	0	0	0	0	0	0	0	0	0	0
64	741000	Straftaten nach dem ChemikalienG	5	0	0	0	0	0	0	0	0	0	0	0	0	0	0
6	741001	Straftaten nach § 27 ChemikalienG i.V.m. der Gefahrstoffverordnung	2	0	0	0	0	0	0	0	0	0	0	0	0	0	0
6	741079	Sonstige Straftaten nach dem ChemikalienG	3	0	0	0	0	0	0	0	0	0	0	0	0	0	0
64	742000	Straftaten nach dem Infektionsschutz- und Tiergesundheitsgesetz	4	0	0	0	0	0	0	0	0	0	0	0	0	0	0
6	742020	Tiergesundheitsgesetz (TierGesG)	4	0	0	0	0	0	0	0	0	0	0	0	0	0	0
64	743000	Straftaten nach dem Bundesnaturschutz-, Tierschutz-, Bundesjagd- und PflanzenschutzG	206	7	1	0	0	0	0	0	0	0	0	0	0	0	0
6	743010	Bundesnaturschutzgesetz	12	0	0	0	0	0	0	0	0	0	0	0	0	0	0
6	743020	Tierschutzgesetz	190	7	1	0	0	0	0	0	0	0	0	0	0	0	0
6	743030	Bundesjagdgesetz	4	0	0	0	0	0	0	0	0	0	0	0	0	0	0
4	890000	Straftaten insgesamt, jedoch ohne Verstöße gegen das Aufenthalts-, das Asyl- und das Freizügigkeitsgesetz/EU (Schlüssel 7250)	56.382	8.001	193	154	153	153	146	118	135	107	101	83	78	93	81
4	891000	Rauschgiftkriminalität	9.091	649	7	7	18	7	11	10	31	12	13	6	8	12	18
4	891100	direkte Beschaffungskriminalität	10	0	0	0	0	0	0	0	0	0	0	0	0	0	0
4	892000	Gewaltkriminalität	4.428	1.134	14	27	30	9	25	6	3	7	11	4	7	13	9
4	893000	Wirtschaftskriminalität	537	51	5	0	1	3	0	1	1	0	0	0	1	3	1
4	893100	bei Betrug	233	30	1	0	0	2	0	1	1	0	0	0	0	0	1
4	893200	Insolvenzstraftaten gemäß StGB und Nebenstrafrecht	96	5	0	0	0	1	0	0	0	0	0	0	0	1	0
4	893300	Wirtschaftskriminalität im Anlage- und Finanzierungsbereich pp.	46	6	1	0	0	1	0	0	1	0	0	0	0	0	1
4	893400	Wettbewerbsdelikte	38	0	0	0	0	0	0	0	0	0	0	0	0	0	0
4	893500	Wirtschaftskriminalität im Zusammenhang mit Arbeitsverhältnissen	79	3	0	0	0	0	0	0	0	0	0	0	0	1	0
4	893600	Betrug und Untreue im Zusammenhang mit Beteiligungen und Kapitalanlagen	42	4	0	0	0	1	0	0	0	0	0	0	0	0	1
4	894000	Sexueller Missbrauch von Kindern	333	20	0	1	1	1	0	0	0	0	0	0	1	0	0
4	896000	Straftaten gegen Bestimmungen zum Schutze der Jugend	33	4	0	0	0	0	0	0	0	0	0	0	0	0	0
64	897000	Computerkriminalität	653	111	3	1	4	31	1	2	4	3	0	1	3	2	0

	Schlüssel der Tat	Straftat	Täter insgesamt pro Deliktsschlüssel	Nicht-deutsche Täter pro Deliktsschlüssel	139 Lettland	422 Armenien	432 Vietnam	142 Litauen	430 Georgien	134 Griechenland	439 Iran, Islamische Republik	436 Indien	161 Spanien	151 Österreich	148 Niederlande	169 Belarus	146 Moldau, Republik
6	734829	Unerlaubter Handel in nicht geringer Menge von sonstigen Betäubungsmitteln	16	2	0	0	0	0	0	0	0	0	0	0	0	0	0
6	734840	Unerlaubte Herstellung in nicht geringer Menge gemäß § 29a Abs. 1 Nr. 2 BtMG	15	1	0	0	1	0	0	0	0	0	0	0	0	0	0
6	734846	Unerlaubte Herstellung in nicht geringer Menge von Amphetamin und seine Derivate in Pulver- oder flüssiger sowie in Tabletten- bzw. Kapselform (Ecstasy)	1	0	0	0	0	0	0	0	0	0	0	0	0	0	0
6	734847	Unerlaubte Herstellung in nicht geringer Menge von Methamphetamin in Pulver-, kristalliner oder flüssiger sowie in Tabletten- bzw. Kapselform	5	0	0	0	0	0	0	0	0	0	0	0	0	0	0
6	734848	Unerlaubte Herstellung in nicht geringer Menge von Cannabis und Zubereitungen gemäß § 29a Abs. 1 Nr. 2 BtMG	9	1	0	0	1	0	0	0	0	0	0	0	0	0	0
64	735000	Straftaten gemäß § 4 NpSG	3	0	0	0	0	0	0	0	0	0	0	0	0	0	0
64	740000	Straftaten gegen strafrechtliche Nebengesetze auf dem Umwelt- und Verbraucherschutzsektor (neben Schlüssel 716000)	220	9	0	0	0	0	0	1	0	0	0	0	1	0	0
6	740002	Straftat nach dem Hundeverbringungs- und -einfuhrbeschränkungsgesetz	1	1	0	0	0	0	0	1	0	0	0	0	0	0	0
6	740003	Verstoß gegen das Heilpraktikergesetz	1	1	0	0	0	0	0	0	0	0	0	0	0	0	0
6	740079	Sonstiges strafrechtliches Nebengesetz auf dem Umwelt- und Verbraucherschutzsektor (ohne Lebensmittel)	4	0	0	0	0	0	0	0	0	0	0	0	0	0	0
64	741000	Straftaten nach dem ChemikalienG	5	0	0	0	0	0	0	0	0	0	0	0	0	0	0
6	741001	Straftaten nach § 27 ChemikalienG i.V.m. der Gefahrstoffverordnung	2	0	0	0	0	0	0	0	0	0	0	0	0	0	0
6	741079	Sonstige Straftaten nach dem ChemikalienG	3	0	0	0	0	0	0	0	0	0	0	0	0	0	0
64	742000	Straftaten nach dem Infektionsschutz- und Tiergesundheitsgesetz	4	0	0	0	0	0	0	0	0	0	0	0	0	0	0
6	742020	Tiergesundheitsgesetz (TierGesG)	4	0	0	0	0	0	0	0	0	0	0	0	0	0	0
64	743000	Straftaten nach dem Bundesnaturschutz-, Tierschutz-, Bundesjagd- und PflanzenschutzG	206	7	0	0	0	0	0	0	0	0	0	0	1	0	0
6	743010	Bundesnaturschutzgesetz	12	0	0	0	0	0	0	0	0	0	0	0	0	0	0
6	743020	Tierschutzgesetz	190	7	0	0	0	0	0	0	0	0	0	0	1	0	0
6	743030	Bundesjagdgesetz	4	0	0	0	0	0	0	0	0	0	0	0	0	0	0
4	890000	Straftaten insgesamt, jedoch ohne Verstöße gegen das Aufenthalts-, das Asyl- und das Freizügigkeitsgesetz/EU (Schlüssel 7250)	56.382	8.001	72	57	64	66	55	53	37	44	49	47	45	35	38
4	891000	Rauschgiftkriminalität	9.091	649	5	3	9	3	3	4	2	0	3	11	3	3	0
4	891100	direkte Beschaffungskriminalität	10	0	0	0	0	0	0	0	0	0	0	0	0	0	0
4	892000	Gewaltkriminalität	4.428	1.134	10	9	5	4	1	5	9	5	5	3	2	0	1
4	893000	Wirtschaftskriminalität	537	51	0	0	0	0	0	0	0	2	0	1	1	0	0
4	893100	bei Betrug	233	30	0	0	0	0	0	0	0	0	0	1	0	0	0
4	893200	Insolvenzstraftaten gemäß StGB und Nebenstrafrecht	96	5	0	0	0	0	0	0	0	2	0	0	1	0	0
4	893300	Wirtschaftskriminalität im Anlage- und Finanzierungsbereich pp.	46	6	0	0	0	0	0	0	0	0	0	0	0	0	0
4	893400	Wettbewerbsdelikte	38	0	0	0	0	0	0	0	0	0	0	0	0	0	0
4	893500	Wirtschaftskriminalität im Zusammenhang mit Arbeitsverhältnissen	79	3	0	0	0	0	0	0	0	2	0	0	0	0	0
4	893600	Betrug und Untreue im Zusammenhang mit Beteiligungen und Kapitalanlagen	42	4	0	0	0	0	0	0	0	0	0	0	0	0	0
4	894000	Sexueller Missbrauch von Kindern	333	20	0	0	0	0	0	0	0	1	0	0	0	0	0
4	896000	Straftaten gegen Bestimmungen zum Schutze der Jugend	33	4	0	0	0	0	0	0	0	0	0	0	0	0	0
64	897000	Computerkriminalität	653	111	3	0	2	0	0	0	0	3	0	1	2	0	1

	Schlüssel der Tat	Straftat	Täter insgesamt pro Deliktschlüssel	Nicht-deutsche Täter pro Deliktschlüssel	997 staatenlos	461 Pakistan	130 Kroatien	444 Kasachstan	451 Libanon	122 Bosnien und Herzegowina	225 Äthiopien	479 China	158 Schweiz	445 Jordanien	153 Portugal	129 Frankreich	261 Guinea
6	734829	Unerlaubter Handel in nicht geringer Menge von sonstigen Betäubungsmitteln	16	2	0	0	0	0	1	0	0	0	0	0	0	0	0
6	734840	Unerlaubte Herstellung in nicht geringer Menge gemäß § 29a Abs. 1 Nr. 2 BtMG	15	1	0	0	0	0	0	0	0	0	0	0	0	0	0
6	734846	Unerlaubte Herstellung in nicht geringer Menge von Amphetamin und seine Derivate in Pulver- oder flüssiger sowie in Tabletten- bzw. Kapselform (Ecstasy)	1	0	0	0	0	0	0	0	0	0	0	0	0	0	0
6	734847	Unerlaubte Herstellung in nicht geringer Menge von Methamphetamin in Pulver-, kristalliner oder flüssiger sowie in Tabletten- bzw. Kapselform	5	0	0	0	0	0	0	0	0	0	0	0	0	0	0
6	734848	Unerlaubte Herstellung in nicht geringer Menge von Cannabis und Zubereitungen gemäß § 29a Abs. 1 Nr. 2 BtMG	9	1	0	0	0	0	0	0	0	0	0	0	0	0	0
64	735000	Straftaten gemäß § 4 NpSG	3	0	0	0	0	0	0	0	0	0	0	0	0	0	0
64	740000	Straftaten gegen strafrechtliche Nebengesetze auf dem Umwelt- und Verbraucherschutzsektor (neben Schlüssel 716000)	220	9	0	0	0	0	0	0	0	1	0	0	0	0	0
6	740002	Straftat nach dem Hundeverbringungs- und -einfuhrbeschränkungsgesetz	1	1	0	0	0	0	0	0	0	0	0	0	0	0	0
6	740003	Verstoß gegen das Heilpraktikergesetz	1	1	0	0	0	0	0	0	0	0	0	0	0	0	0
6	740079	Sonstiges strafrechtliches Nebengesetz auf dem Umwelt- und Verbraucherschutzsektor (ohne Lebensmittel)	4	0	0	0	0	0	0	0	0	0	0	0	0	0	0
64	741000	Straftaten nach dem ChemikalienG	5	0	0	0	0	0	0	0	0	0	0	0	0	0	0
6	741001	Straftaten nach § 27 ChemikalienG i.V.m. der Gefahrstoffverordnung	2	0	0	0	0	0	0	0	0	0	0	0	0	0	0
6	741079	Sonstige Straftaten nach dem ChemikalienG	3	0	0	0	0	0	0	0	0	0	0	0	0	0	0
64	742000	Straftaten nach dem Infektionsschutz- und Tiergesundheitsgesetz	4	0	0	0	0	0	0	0	0	0	0	0	0	0	0
6	742020	Tiergesundheitsgesetz (TierGesG)	4	0	0	0	0	0	0	0	0	0	0	0	0	0	0
64	743000	Straftaten nach dem Bundesnaturschutz-, Tierschutz-, Bundesjagd- und PflanzenschutzG	206	7	0	0	0	0	0	0	0	1	0	0	0	0	0
6	743010	Bundesnaturschutzgesetz	12	0	0	0	0	0	0	0	0	0	0	0	0	0	0
6	743020	Tierschutzgesetz	190	7	0	0	0	0	0	0	0	1	0	0	0	0	0
6	743030	Bundesjagdgesetz	4	0	0	0	0	0	0	0	0	0	0	0	0	0	0
4	890000	Straftaten insgesamt, jedoch ohne Verstöße gegen das Aufenthalts-, das Asyl- und das Freizügigkeitsgesetz/EU (Schlüssel 7250)	56.382	8.001	31	31	36	36	33	29	25	19	23	19	21	20	14
4	891000	Rauschgiftkriminalität	9.091	649	5	4	1	9	2	2	0	1	8	2	4	2	0
4	891100	direkte Beschaffungskriminalität	10	0	0	0	0	0	0	0	0	0	0	0	0	0	0
4	892000	Gewaltkriminalität	4.428	1.134	3	3	1	2	5	0	3	0	0	3	1	0	2
4	893000	Wirtschaftskriminalität	537	51	0	1	1	0	1	1	0	2	1	1	0	0	0
4	893100	bei Betrug	233	30	0	0	1	0	1	1	0	2	1	1	0	0	0
4	893200	Insolvenzstraftaten gemäß StGB und Nebenstrafrecht	96	5	0	0	0	0	0	0	0	0	0	0	0	0	0
4	893300	Wirtschaftskriminalität im Anlage- und Finanzierungsbereich pp.	46	6	0	0	0	0	0	0	0	0	0	0	0	0	0
4	893400	Wettbewerbsdelikte	38	0	0	0	0	0	0	0	0	0	0	0	0	0	0
4	893500	Wirtschaftskriminalität im Zusammenhang mit Arbeitsverhältnissen	79	3	0	0	0	0	0	0	0	0	0	0	0	0	0
4	893600	Betrug und Untreue im Zusammenhang mit Beteiligungen und Kapitalanlagen	42	4	0	0	0	0	0	0	0	0	0	0	0	0	0
4	894000	Sexueller Missbrauch von Kindern	333	20	1	0	0	0	0	0	0	0	1	0	0	0	0
4	896000	Straftaten gegen Bestimmungen zum Schutze der Jugend	33	4	0	0	0	0	0	0	0	0	0	0	0	0	0
64	897000	Computerkriminalität	653	111	1	0	0	0	0	0	0	0	1	0	1	1	0

	Schlüssel der Tat	Straftat	Täter ins- gesamt pro Delikts- schlüssel	Nicht- deutsche Täter pro Delikts- schlüssel	368 Vereinigte Staaten von Amerika (USA)	287 Ägypten	476 Thailand	232 Nigeria	131 Slowenien	327 Brasilien	351 Kuba	441 Israel	168 Verein. Königreich Großbrit./Nordirland	229 Benin	231 Cote d'Ivoire (Elfenbeinküste)	335 Dominikanische Republik	124 Belgien
6	734829	Unerlaubter Handel in nicht geringer Menge von sonstigen Betäubungsmitteln	16	2	0	0	0	0	0	0	0	0	0	0	0	0	0
6	734840	Unerlaubte Herstellung in nicht geringer Menge gemäß § 29a Abs. 1 Nr. 2 BtMG	15	1	0	0	0	0	0	0	0	0	0	0	0	0	0
6	734846	Unerlaubte Herstellung in nicht geringer Menge von Amphetamin und seine Derivate in Pulver- oder flüssiger sowie in Tabletten- bzw. Kapselform (Ecstasy)	1	0	0	0	0	0	0	0	0	0	0	0	0	0	0
6	734847	Unerlaubte Herstellung in nicht geringer Menge von Methamphetamin in Pulver-, kristalliner oder flüssiger sowie in Tabletten- bzw. Kapselform	5	0	0	0	0	0	0	0	0	0	0	0	0	0	0
6	734848	Unerlaubte Herstellung in nicht geringer Menge von Cannabis und Zubereitungen gemäß § 29a Abs. 1 Nr. 2 BtMG	9	1	0	0	0	0	0	0	0	0	0	0	0	0	0
64	735000	Straftaten gemäß § 4 NpSG	3	0	0	0	0	0	0	0	0	0	0	0	0	0	0
64	740000	Straftaten gegen strafrechtliche Nebengesetze auf dem Umwelt- und Verbraucherschutzsektor (neben Schlüssel 716000)	220	9	0	0	0	0	0	0	0	0	0	0	0	0	0
6	740002	Straftat nach dem Hundeverbringungs- und -einfuhrbeschränkungsgesetz	1	1	0	0	0	0	0	0	0	0	0	0	0	0	0
6	740003	Verstoß gegen das Heilpraktikergesetz	1	1	0	0	0	0	0	0	0	0	0	0	0	0	0
6	740079	Sonstiges strafrechtliches Nebengesetz auf dem Umwelt- und Verbraucherschutzsektor (ohne Lebensmittel)	4	0	0	0	0	0	0	0	0	0	0	0	0	0	0
64	741000	Straftaten nach dem ChemikalienG	5	0	0	0	0	0	0	0	0	0	0	0	0	0	0
6	741001	Straftaten nach § 27 ChemikalienG i.V.m. der Gefahrstoffverordnung	2	0	0	0	0	0	0	0	0	0	0	0	0	0	0
6	741079	Sonstige Straftaten nach dem ChemikalienG	3	0	0	0	0	0	0	0	0	0	0	0	0	0	0
64	742000	Straftaten nach dem Infektionsschutz- und Tiergesundheitsgesetz	4	0	0	0	0	0	0	0	0	0	0	0	0	0	0
6	742020	Tiergesundheitsgesetz (TierGesG)	4	0	0	0	0	0	0	0	0	0	0	0	0	0	0
64	743000	Straftaten nach dem Bundesnaturschutz-, Tierschutz-, Bundesjagd- und PflanzenschutzG	206	7	0	0	0	0	0	0	0	0	0	0	0	0	0
6	743010	Bundesnaturschutzgesetz	12	0	0	0	0	0	0	0	0	0	0	0	0	0	0
6	743020	Tierschutzgesetz	190	7	0	0	0	0	0	0	0	0	0	0	0	0	0
6	743030	Bundesjagdgesetz	4	0	0	0	0	0	0	0	0	0	0	0	0	0	0
4	890000	Straftaten insgesamt, jedoch ohne Verstöße gegen das Aufenthalts-, das Asyl- und das Freizügigkeitsgesetz/EU (Schlüssel 7250)	56.382	8.001	17	14	7	11	12	12	10	10	10	9	8	9	8
4	891000	Rauschgiftkriminalität	9.091	649	1	0	0	0	2	2	4	3	0	0	0	1	0
4	891100	direkte Beschaffungskriminalität	10	0	0	0	0	0	0	0	0	0	0	0	0	0	0
4	892000	Gewaltkriminalität	4.428	1.134	1	3	1	0	0	1	1	0	1	0	0	2	0
4	893000	Wirtschaftskriminalität	537	51	0	0	0	0	0	0	0	1	2	0	0	0	0
4	893100	bei Betrug	233	30	0	0	0	0	0	0	0	1	2	0	0	0	0
4	893200	Insolvenzstraftaten gemäß StGB und Nebenstrafrecht	96	5	0	0	0	0	0	0	0	0	0	0	0	0	0
4	893300	Wirtschaftskriminalität im Anlage- und Finanzierungsbereich pp.	46	6	0	0	0	0	0	0	0	0	2	0	0	0	0
4	893400	Wettbewerbsdelikte	38	0	0	0	0	0	0	0	0	0	0	0	0	0	0
4	893500	Wirtschaftskriminalität im Zusammenhang mit Arbeitsverhältnissen	79	3	0	0	0	0	0	0	0	0	0	0	0	0	0
4	893600	Betrug und Untreue im Zusammenhang mit Beteiligungen und Kapitalanlagen	42	4	0	0	0	0	0	0	0	0	2	0	0	0	0
4	894000	Sexueller Missbrauch von Kindern	333	20	0	0	0	0	0	0	0	0	0	0	0	0	0
4	896000	Straftaten gegen Bestimmungen zum Schutze der Jugend	33	4	0	0	0	0	0	0	0	0	0	0	0	0	0
64	897000	Computerkriminalität	653	111	0	0	0	0	0	0	0	0	6	1	0	0	0

	Schlüssel der Tat	Straftat	Täter insgesamt pro Deliktschlüssel	Nicht-deutsche Täter pro Deliktschlüssel	238 Ghana	262 Kamerun	277 Sudan	140 Montenegro	243 Kenia	272 Sierra Leone	477 Usbekistan	254 Mosambik	367 Venezuela	460 Bangladesch	127 Estland	247 Liberia	431 Sri Lanka
6	734829	Unerlaubter Handel in nicht geringer Menge von sonstigen Betäubungsmitteln	16	2	0	0	0	0	0	0	0	0	0	0	0	0	0
6	734840	Unerlaubte Herstellung in nicht geringer Menge gemäß § 29a Abs. 1 Nr. 2 BtMG	15	1	0	0	0	0	0	0	0	0	0	0	0	0	0
6	734846	Unerlaubte Herstellung in nicht geringer Menge von Amphetamin und seine Derivate in Pulver- oder flüssiger sowie in Tabletten- bzw. Kapselform (Ecstasy)	1	0	0	0	0	0	0	0	0	0	0	0	0	0	0
6	734847	Unerlaubte Herstellung in nicht geringer Menge von Methamphetamin in Pulver-, kristalliner oder flüssiger sowie in Tabletten- bzw. Kapselform	5	0	0	0	0	0	0	0	0	0	0	0	0	0	0
6	734848	Unerlaubte Herstellung in nicht geringer Menge von Cannabis und Zubereitungen gemäß § 29a Abs. 1 Nr. 2 BtMG	9	1	0	0	0	0	0	0	0	0	0	0	0	0	0
64	735000	Straftaten gemäß § 4 NpSG	3	0	0	0	0	0	0	0	0	0	0	0	0	0	0
64	740000	Straftaten gegen strafrechtliche Nebengesetze auf dem Umwelt- und Verbraucherschutzsektor (neben Schlüssel 716000)	220	9	0	0	1	0	0	0	0	0	0	0	0	0	0
6	740002	Straftat nach dem Hundeverbringungs- und -einfuhrbeschränkungsgesetz	1	1	0	0	0	0	0	0	0	0	0	0	0	0	0
6	740003	Verstoß gegen das Heilpraktikergesetz	1	1	0	0	0	0	0	0	0	0	0	0	0	0	0
6	740079	Sonstiges strafrechtliches Nebengesetz auf dem Umwelt- und Verbraucherschutzsektor (ohne Lebensmittel)	4	0	0	0	0	0	0	0	0	0	0	0	0	0	0
64	741000	Straftaten nach dem ChemikalienG	5	0	0	0	0	0	0	0	0	0	0	0	0	0	0
6	741001	Straftaten nach § 27 ChemikalienG i.V.m. der Gefahrstoffverordnung	2	0	0	0	0	0	0	0	0	0	0	0	0	0	0
6	741079	Sonstige Straftaten nach dem ChemikalienG	3	0	0	0	0	0	0	0	0	0	0	0	0	0	0
64	742000	Straftaten nach dem Infektionsschutz- und Tiergesundheitsgesetz	4	0	0	0	0	0	0	0	0	0	0	0	0	0	0
6	742020	Tiergesundheitsgesetz (TierGesG)	4	0	0	0	0	0	0	0	0	0	0	0	0	0	0
64	743000	Straftaten nach dem Bundesnaturschutz-, Tierschutz-, Bundesjagd- und PflanzenschutzG	206	7	0	0	1	0	0	0	0	0	0	0	0	0	0
6	743010	Bundesnaturschutzgesetz	12	0	0	0	0	0	0	0	0	0	0	0	0	0	0
6	743020	Tierschutzgesetz	190	7	0	0	1	0	0	0	0	0	0	0	0	0	0
6	743030	Bundesjagdgesetz	4	0	0	0	0	0	0	0	0	0	0	0	0	0	0
4	890000	Straftaten insgesamt, jedoch ohne Verstöße gegen das Aufenthalts-, das Asyl- und das Freizügigkeitsgesetz/EU (Schlüssel 7250)	56.382	8.001	6	7	5	8	6	5	5	5	3	5	4	1	3
4	891000	Rauschgiftkriminalität	9.091	649	0	1	2	0	0	2	1	1	3	0	0	0	0
4	891100	direkte Beschaffungskriminalität	10	0	0	0	0	0	0	0	0	0	0	0	0	0	0
4	892000	Gewaltkriminalität	4.428	1.134	0	0	1	0	1	0	0	0	1	1	0	1	0
4	893000	Wirtschaftskriminalität	537	51	1	0	0	0	0	0	0	0	0	0	0	0	0
4	893100	bei Betrug	233	30	0	0	0	0	0	0	0	0	0	0	0	0	0
4	893200	Insolvenzstraftaten gemäß StGB und Nebenstrafrecht	96	5	0	0	0	0	0	0	0	0	0	0	0	0	0
4	893300	Wirtschaftskriminalität im Anlage- und Finanzierungsbereich pp.	46	6	0	0	0	0	0	0	0	0	0	0	0	0	0
4	893400	Wettbewerbsdelikte	38	0	0	0	0	0	0	0	0	0	0	0	0	0	0
4	893500	Wirtschaftskriminalität im Zusammenhang mit Arbeitsverhältnissen	79	3	0	0	0	0	0	0	0	0	0	0	0	0	0
4	893600	Betrug und Untreue im Zusammenhang mit Beteiligungen und Kapitalanlagen	42	4	0	0	0	0	0	0	0	0	0	0	0	0	0
4	894000	Sexueller Missbrauch von Kindern	333	20	0	0	0	0	0	0	0	0	0	0	0	0	0
4	896000	Straftaten gegen Bestimmungen zum Schutze der Jugend	33	4	0	0	0	0	0	0	0	0	0	0	0	0	0
64	897000	Computerkriminalität	653	111	0	0	0	0	0	0	1	0	0	0	0	0	0

	Schlüssel der Tat	Straftat	Täter ins- gesamt pro Delikts- schlüssel	Nicht- deutsche Täter pro Delikts- schlüssel	458 Nepal	462 Philippinen	128 Finnland	135 Irland	237 Gambia	251 Mali	259 Guinea-Bissau	348 Kanada	353 Mexiko	421 Jemen	450 Kirgisistan	457 Mongolei	470 Tadschikistan
6	734829	Unerlaubter Handel in nicht geringer Menge von sonstigen Betäubungsmitteln	16	2	0	0	0	0	0	0	0	0	0	0	0	0	0
6	734840	Unerlaubte Herstellung in nicht geringer Menge gemäß § 29a Abs. 1 Nr. 2 BtMG	15	1	0	0	0	0	0	0	0	0	0	0	0	0	0
6	734846	Unerlaubte Herstellung in nicht geringer Menge von Amphetamin und seine Derivate in Pulver- oder flüssiger sowie in Tabletten- bzw. Kapselform (Ecstasy)	1	0	0	0	0	0	0	0	0	0	0	0	0	0	0
6	734847	Unerlaubte Herstellung in nicht geringer Menge von Methamphetamin in Pulver-, kristalliner oder flüssiger sowie in Tabletten- bzw. Kapselform	5	0	0	0	0	0	0	0	0	0	0	0	0	0	0
6	734848	Unerlaubte Herstellung in nicht geringer Menge von Cannabis und Zubereitungen gemäß § 29a Abs. 1 Nr. 2 BtMG	9	1	0	0	0	0	0	0	0	0	0	0	0	0	0
64	735000	Straftaten gemäß § 4 NpSG	3	0	0	0	0	0	0	0	0	0	0	0	0	0	0
64	740000	Straftaten gegen strafrechtliche Nebengesetze auf dem Umwelt- und Verbraucherschutzsektor (neben Schlüssel 716000)	220	9	0	0	0	0	0	0	0	0	0	0	0	0	0
6	740002	Straftat nach dem Hundeverbringungs- und -einfuhrbeschränkungsgesetz	1	1	0	0	0	0	0	0	0	0	0	0	0	0	0
6	740003	Verstoß gegen das Heilpraktikergesetz	1	1	0	0	0	0	0	0	0	0	0	0	0	0	0
6	740079	Sonstiges strafrechtliches Nebengesetz auf dem Umwelt- und Verbraucherschutzsektor (ohne Lebensmittel)	4	0	0	0	0	0	0	0	0	0	0	0	0	0	0
64	741000	Straftaten nach dem ChemikalienG	5	0	0	0	0	0	0	0	0	0	0	0	0	0	0
6	741001	Straftaten nach § 27 ChemikalienG i.V.m. der Gefahrstoffverordnung	2	0	0	0	0	0	0	0	0	0	0	0	0	0	0
6	741079	Sonstige Straftaten nach dem ChemikalienG	3	0	0	0	0	0	0	0	0	0	0	0	0	0	0
64	742000	Straftaten nach dem Infektionsschutz- und Tiergesundheitsgesetz	4	0	0	0	0	0	0	0	0	0	0	0	0	0	0
6	742020	Tiergesundheitsgesetz (TierGesG)	4	0	0	0	0	0	0	0	0	0	0	0	0	0	0
64	743000	Straftaten nach dem Bundesnaturschutz-, Tierschutz-, Bundesjagd- und PflanzenschutzG	206	7	0	0	0	0	0	0	0	0	0	0	0	0	0
6	743010	Bundesnaturschutzgesetz	12	0	0	0	0	0	0	0	0	0	0	0	0	0	0
6	743020	Tierschutzgesetz	190	7	0	0	0	0	0	0	0	0	0	0	0	0	0
6	743030	Bundesjagdgesetz	4	0	0	0	0	0	0	0	0	0	0	0	0	0	0
4	890000	Straftaten insgesamt, jedoch ohne Verstöße gegen das Aufenthalts-, das Asyl- und das Freizügigkeitsgesetz/EU (Schlüssel 7250)	56.382	8.001	4	4	3	3	3	3	2	2	3	0	3	3	3
4	891000	Rauschgiftkriminalität	9.091	649	1	0	0	1	0	0	0	0	0	0	1	0	0
4	891100	direkte Beschaffungskriminalität	10	0	0	0	0	0	0	0	0	0	0	0	0	0	0
4	892000	Gewaltkriminalität	4.428	1.134	0	0	0	0	0	0	0	0	0	0	0	0	0
4	893000	Wirtschaftskriminalität	537	51	0	0	0	0	0	0	0	0	0	0	0	0	0
4	893100	bei Betrug	233	30	0	0	0	0	0	0	0	0	0	0	0	0	0
4	893200	Insolvenzstraftaten gemäß StGB und Nebenstrafrecht	96	5	0	0	0	0	0	0	0	0	0	0	0	0	0
4	893300	Wirtschaftskriminalität im Anlage- und Finanzierungsbereich pp.	46	6	0	0	0	0	0	0	0	0	0	0	0	0	0
4	893400	Wettbewerbsdelikte	38	0	0	0	0	0	0	0	0	0	0	0	0	0	0
4	893500	Wirtschaftskriminalität im Zusammenhang mit Arbeitsverhältnissen	79	3	0	0	0	0	0	0	0	0	0	0	0	0	0
4	893600	Betrug und Untreue im Zusammenhang mit Beteiligungen und Kapitalanlagen	42	4	0	0	0	0	0	0	0	0	0	0	0	0	0
4	894000	Sexueller Missbrauch von Kindern	333	20	0	0	0	0	0	0	0	0	0	0	0	0	0
4	896000	Straftaten gegen Bestimmungen zum Schutze der Jugend	33	4	0	0	0	0	0	0	0	0	0	0	0	0	0
64	897000	Computerkriminalität	653	111	2	0	0	0	0	0	0	0	0	0	0	0	0

	Schlüssel der Tat	Straftat	Täter ins- gesamt pro Delikts- schlüssel	Nicht- deutsche Täter pro Delikts- schlüssel	471 Turkmenistan	126 Dänemark	143 Luxemburg	223 Angola	245 Kongo	246 Demokratische Republik Kongo	255 Niger	258 Burkina Faso	263 Südafrika	286 Uganda	361 Peru	467 Korea (Republik)	136 Island
6	734829	Unerlaubter Handel in nicht geringer Menge von sonstigen Betäubungsmitteln	16	2	0	0	0	0	0	0	0	0	0	0	0	0	0
6	734840	Unerlaubte Herstellung in nicht geringer Menge gemäß § 29a Abs. 1 Nr. 2 BtMG	15	1	0	0	0	0	0	0	0	0	0	0	0	0	0
6	734846	Unerlaubte Herstellung in nicht geringer Menge von Amphetamin und seine Derivate in Pulver- oder flüssiger sowie in Tabletten- bzw. Kapselform (Ecstasy)	1	0	0	0	0	0	0	0	0	0	0	0	0	0	0
6	734847	Unerlaubte Herstellung in nicht geringer Menge von Methamphetamin in Pulver-, kristalliner oder flüssiger sowie in Tabletten- bzw. Kapselform	5	0	0	0	0	0	0	0	0	0	0	0	0	0	0
6	734848	Unerlaubte Herstellung in nicht geringer Menge von Cannabis und Zubereitungen gemäß § 29a Abs. 1 Nr. 2 BtMG	9	1	0	0	0	0	0	0	0	0	0	0	0	0	0
64	735000	Straftaten gemäß § 4 NpSG	3	0	0	0	0	0	0	0	0	0	0	0	0	0	0
64	740000	Straftaten gegen strafrechtliche Nebengesetze auf dem Umwelt- und Verbraucherschutzsektor (neben Schlüssel 716000)	220	9	0	0	0	0	0	0	0	0	0	0	0	0	0
6	740002	Straftat nach dem Hundeverbringungs- und -einfuhrbeschränkungsgesetz	1	1	0	0	0	0	0	0	0	0	0	0	0	0	0
6	740003	Verstoß gegen das Heilpraktikergesetz	1	1	0	0	0	0	0	0	0	0	0	0	0	0	0
6	740079	Sonstiges strafrechtliches Nebengesetz auf dem Umwelt- und Verbraucherschutzsektor (ohne Lebensmittel)	4	0	0	0	0	0	0	0	0	0	0	0	0	0	0
64	741000	Straftaten nach dem ChemikalienG	5	0	0	0	0	0	0	0	0	0	0	0	0	0	0
6	741001	Straftaten nach § 27 ChemikalienG i.V.m. der Gefahrstoffverordnung	2	0	0	0	0	0	0	0	0	0	0	0	0	0	0
6	741079	Sonstige Straftaten nach dem ChemikalienG	3	0	0	0	0	0	0	0	0	0	0	0	0	0	0
64	742000	Straftaten nach dem Infektionsschutz- und Tiergesundheitsgesetz	4	0	0	0	0	0	0	0	0	0	0	0	0	0	0
6	742020	Tiergesundheitsgesetz (TierGesG)	4	0	0	0	0	0	0	0	0	0	0	0	0	0	0
64	743000	Straftaten nach dem Bundesnaturschutz-, Tierschutz-, Bundesjagd- und PflanzenschutzG	206	7	0	0	0	0	0	0	0	0	0	0	0	0	0
6	743010	Bundesnaturschutzgesetz	12	0	0	0	0	0	0	0	0	0	0	0	0	0	0
6	743020	Tierschutzgesetz	190	7	0	0	0	0	0	0	0	0	0	0	0	0	0
6	743030	Bundesjagdgesetz	4	0	0	0	0	0	0	0	0	0	0	0	0	0	0
4	890000	Straftaten insgesamt, jedoch ohne Verstöße gegen das Aufenthalts-, das Asyl- und das Freizügigkeitsgesetz/EU (Schlüssel 7250)	56.382	8.001	3	2	2	2	2	2	2	2	2	1	2	2	1
4	891000	Rauschgiftkriminalität	9.091	649	0	0	0	1	0	0	1	0	1	0	0	0	0
4	891100	direkte Beschaffungskriminalität	10	0	0	0	0	0	0	0	0	0	0	0	0	0	0
4	892000	Gewaltkriminalität	4.428	1.134	1	0	0	1	0	0	0	0	0	1	0	0	0
4	893000	Wirtschaftskriminalität	537	51	0	0	0	0	0	0	0	0	0	0	0	0	0
4	893100	bei Betrug	233	30	0	0	0	0	0	0	0	0	0	0	0	0	0
4	893200	Insolvenzstraftaten gemäß StGB und Nebenstrafrecht	96	5	0	0	0	0	0	0	0	0	0	0	0	0	0
4	893300	Wirtschaftskriminalität im Anlage- und Finanzierungsbereich pp.	46	6	0	0	0	0	0	0	0	0	0	0	0	0	0
4	893400	Wettbewerbsdelikte	38	0	0	0	0	0	0	0	0	0	0	0	0	0	0
4	893500	Wirtschaftskriminalität im Zusammenhang mit Arbeitsverhältnissen	79	3	0	0	0	0	0	0	0	0	0	0	0	0	0
4	893600	Betrug und Untreue im Zusammenhang mit Beteiligungen und Kapitalanlagen	42	4	0	0	0	0	0	0	0	0	0	0	0	0	0
4	894000	Sexueller Missbrauch von Kindern	333	20	0	0	0	0	0	0	0	0	0	0	0	0	0
4	896000	Straftaten gegen Bestimmungen zum Schutze der Jugend	33	4	0	0	0	0	0	0	0	0	0	0	0	0	0
64	897000	Computerkriminalität	653	111	0	0	0	0	0	0	0	0	0	0	0	0	0

	Schlüssel der Tat	Straftat	Täter ins- gesamt pro Delikts- schlüssel	Nicht- deutsche Täter pro Delikts- schlüssel	157 Schweden	181 Zypern	233 Simbabwe	249 Madagaskar	265 Ruanda	269 Senegal	274 Äquatorialguinea	283 Togo	284 Tschad	323 Argentinien	336 Ecuador	346 Haiti	354 Nicaragua
6	734829	Unerlaubter Handel in nicht geringer Menge von sonstigen Betäubungsmitteln	16	2	0	0	0	0	0	0	0	0	0	0	0	0	0
6	734840	Unerlaubte Herstellung in nicht geringer Menge gemäß § 29a Abs. 1 Nr. 2 BtMG	15	1	0	0	0	0	0	0	0	0	0	0	0	0	0
6	734846	Unerlaubte Herstellung in nicht geringer Menge von Amphetamin und seine Derivate in Pulver- oder flüssiger sowie in Tabletten- bzw. Kapselform (Ecstasy)	1	0	0	0	0	0	0	0	0	0	0	0	0	0	0
6	734847	Unerlaubte Herstellung in nicht geringer Menge von Methamphetamin in Pulver-, kristalliner oder flüssiger sowie in Tabletten- bzw. Kapselform	5	0	0	0	0	0	0	0	0	0	0	0	0	0	0
6	734848	Unerlaubte Herstellung in nicht geringer Menge von Cannabis und Zubereitungen gemäß § 29a Abs. 1 Nr. 2 BtMG	9	1	0	0	0	0	0	0	0	0	0	0	0	0	0
64	735000	Straftaten gemäß § 4 NpSG	3	0	0	0	0	0	0	0	0	0	0	0	0	0	0
64	740000	Straftaten gegen strafrechtliche Nebengesetze auf dem Umwelt- und Verbraucherschutzsektor (neben Schlüssel 716000)	220	9	0	0	0	0	0	0	0	0	0	0	0	0	0
6	740002	Straftat nach dem Hundeverbringungs- und -einfuhrbeschränkungsgesetz	1	1	0	0	0	0	0	0	0	0	0	0	0	0	0
6	740003	Verstoß gegen das Heilpraktikergesetz	1	1	0	0	0	0	0	0	0	0	0	0	0	0	0
6	740079	Sonstiges strafrechtliches Nebengesetz auf dem Umwelt- und Verbraucherschutzsektor (ohne Lebensmittel)	4	0	0	0	0	0	0	0	0	0	0	0	0	0	0
64	741000	Straftaten nach dem ChemikalienG	5	0	0	0	0	0	0	0	0	0	0	0	0	0	0
6	741001	Straftaten nach § 27 ChemikalienG i.V.m. der Gefahrstoffverordnung	2	0	0	0	0	0	0	0	0	0	0	0	0	0	0
6	741079	Sonstige Straftaten nach dem ChemikalienG	3	0	0	0	0	0	0	0	0	0	0	0	0	0	0
64	742000	Straftaten nach dem Infektionsschutz- und Tiergesundheitsgesetz	4	0	0	0	0	0	0	0	0	0	0	0	0	0	0
6	742020	Tiergesundheitsgesetz (TierGesG)	4	0	0	0	0	0	0	0	0	0	0	0	0	0	0
64	743000	Straftaten nach dem Bundesnaturschutz-, Tierschutz-, Bundesjagd- und PflanzenschutzG	206	7	0	0	0	0	0	0	0	0	0	0	0	0	0
6	743010	Bundesnaturschutzgesetz	12	0	0	0	0	0	0	0	0	0	0	0	0	0	0
6	743020	Tierschutzgesetz	190	7	0	0	0	0	0	0	0	0	0	0	0	0	0
6	743030	Bundesjagdgesetz	4	0	0	0	0	0	0	0	0	0	0	0	0	0	0
4	890000	Straftaten insgesamt, jedoch ohne Verstöße gegen das Aufenthalts-, das Asyl- und das Freizügigkeitsgesetz/EU (Schlüssel 7250)	56.382	8.001	1	1	1	1	1	0	1	1	0	1	1	1	1
4	891000	Rauschgiftkriminalität	9.091	649	1	0	0	0	1	0	0	0	0	1	0	0	0
4	891100	direkte Beschaffungskriminalität	10	0	0	0	0	0	0	0	0	0	0	0	0	0	0
4	892000	Gewaltkriminalität	4.428	1.134	0	0	0	0	0	0	1	1	0	0	0	0	0
4	893000	Wirtschaftskriminalität	537	51	0	0	0	0	0	0	0	0	0	0	0	0	0
4	893100	bei Betrug	233	30	0	0	0	0	0	0	0	0	0	0	0	0	0
4	893200	Insolvenzstraftaten gemäß StGB und Nebenstrafrecht	96	5	0	0	0	0	0	0	0	0	0	0	0	0	0
4	893300	Wirtschaftskriminalität im Anlage- und Finanzierungsbereich pp.	46	6	0	0	0	0	0	0	0	0	0	0	0	0	0
4	893400	Wettbewerbsdelikte	38	0	0	0	0	0	0	0	0	0	0	0	0	0	0
4	893500	Wirtschaftskriminalität im Zusammenhang mit Arbeitsverhältnissen	79	3	0	0	0	0	0	0	0	0	0	0	0	0	0
4	893600	Betrug und Untreue im Zusammenhang mit Beteiligungen und Kapitalanlagen	42	4	0	0	0	0	0	0	0	0	0	0	0	0	0
4	894000	Sexueller Missbrauch von Kindern	333	20	0	0	0	0	0	0	0	0	0	0	0	0	0
4	896000	Straftaten gegen Bestimmungen zum Schutze der Jugend	33	4	0	0	0	0	0	0	0	0	0	0	0	0	0
64	897000	Computerkriminalität	653	111	0	0	0	0	0	0	0	0	0	0	0	0	0

	Schlüssel der Tat	Straftat	Täter insgesamt pro Deliktschlüssel	Nicht-deutsche Täter pro Deliktschlüssel	359 Paraguay	434 Korea (Demokratische Volksrepublik)	437 Indonesien	446 Kambodscha	447 Katar	469 Vereinigte Arabische Emirate	472 Saudi-Arabien	523 Australien	545 Mikronesien, Föderierte Staaten von	999 ohne Angabe
6	734829	Unerlaubter Handel in nicht geringer Menge von sonstigen Betäubungsmitteln	16	2	0	0	0	0	0	0	0	0	0	0
6	734840	Unerlaubte Herstellung in nicht geringer Menge gemäß § 29a Abs. 1 Nr. 2 BtMG	15	1	0	0	0	0	0	0	0	0	0	0
6	734846	Unerlaubte Herstellung in nicht geringer Menge von Amphetamin und seine Derivate in Pulver- oder flüssiger sowie in Tabletten- bzw. Kapselform (Ecstasy)	1	0	0	0	0	0	0	0	0	0	0	0
6	734847	Unerlaubte Herstellung in nicht geringer Menge von Methamphetamin in Pulver-, kristalliner oder flüssiger sowie in Tabletten- bzw. Kapselform	5	0	0	0	0	0	0	0	0	0	0	0
6	734848	Unerlaubte Herstellung in nicht geringer Menge von Cannabis und Zubereitungen gemäß § 29a Abs. 1 Nr. 2 BtMG	9	1	0	0	0	0	0	0	0	0	0	0
64	735000	Straftaten gemäß § 4 NpSG	3	0	0	0	0	0	0	0	0	0	0	0
64	740000	Straftaten gegen strafrechtliche Nebengesetze auf dem Umwelt- und Verbraucherschutzsektor (neben Schlüssel 716000)	220	9	0	0	0	0	0	0	0	0	0	0
6	740002	Straftat nach dem Hundeverbringungs- und -einfuhrbeschränkungsgesetz	1	1	0	0	0	0	0	0	0	0	0	0
6	740003	Verstoß gegen das Heilpraktikergesetz	1	1	0	0	0	0	0	0	0	0	0	0
6	740079	Sonstiges strafrechtliches Nebengesetz auf dem Umwelt- und Verbraucherschutzsektor (ohne Lebensmittel)	4	0	0	0	0	0	0	0	0	0	0	0
64	741000	Straftaten nach dem ChemikalienG	5	0	0	0	0	0	0	0	0	0	0	0
6	741001	Straftaten nach § 27 ChemikalienG i.V.m. der Gefahrstoffverordnung	2	0	0	0	0	0	0	0	0	0	0	0
6	741079	Sonstige Straftaten nach dem ChemikalienG	3	0	0	0	0	0	0	0	0	0	0	0
64	742000	Straftaten nach dem Infektionsschutz- und Tiergesundheitsgesetz	4	0	0	0	0	0	0	0	0	0	0	0
6	742020	Tiergesundheitsgesetz (TierGesG)	4	0	0	0	0	0	0	0	0	0	0	0
64	743000	Straftaten nach dem Bundesnaturschutz-, Tierschutz-, Bundesjagd- und PflanzenschutzG	206	7	0	0	0	0	0	0	0	0	0	0
6	743010	Bundesnaturschutzgesetz	12	0	0	0	0	0	0	0	0	0	0	0
6	743020	Tierschutzgesetz	190	7	0	0	0	0	0	0	0	0	0	0
6	743030	Bundesjagdgesetz	4	0	0	0	0	0	0	0	0	0	0	0
4	890000	Straftaten insgesamt, jedoch ohne Verstöße gegen das Aufenthalts-, das Asyl- und das Freizügigkeitsgesetz/EU (Schlüssel 7250)	56.382	8.001	1	1	1	0	1	1	1	1	1	1
4	891000	Rauschgiftkriminalität	9.091	649	0	0	0	0	0	0	0	0	0	0
4	891100	direkte Beschaffungskriminalität	10	0	0	0	0	0	0	0	0	0	0	0
4	892000	Gewaltkriminalität	4.428	1.134	0	0	0	0	0	0	0	0	0	0
4	893000	Wirtschaftskriminalität	537	51	0	0	0	0	0	0	0	0	0	0
4	893100	bei Betrug	233	30	0	0	0	0	0	0	0	0	0	0
4	893200	Insolvenzstraftaten gemäß StGB und Nebenstrafrecht	96	5	0	0	0	0	0	0	0	0	0	0
4	893300	Wirtschaftskriminalität im Anlage- und Finanzierungsbereich pp.	46	6	0	0	0	0	0	0	0	0	0	0
4	893400	Wettbewerbsdelikte	38	0	0	0	0	0	0	0	0	0	0	0
4	893500	Wirtschaftskriminalität im Zusammenhang mit Arbeitsverhältnissen	79	3	0	0	0	0	0	0	0	0	0	0
4	893600	Betrug und Untreue im Zusammenhang mit Beteiligungen und Kapitalanlagen	42	4	0	0	0	0	0	0	0	0	0	0
4	894000	Sexueller Missbrauch von Kindern	333	20	0	0	0	0	0	0	0	0	0	0
4	896000	Straftaten gegen Bestimmungen zum Schutze der Jugend	33	4	0	0	0	0	0	0	0	0	0	0
64	897000	Computerkriminalität	653	111	0	0	0	0	0	0	0	0	0	0

	Schlüssel der Tat	Straftat	Täter insgesamt pro Deliktschlüssel	Nicht-deutsche Täter pro Deliktschlüssel	000 Deutschland	475 Syrien, Arabische Republik	423 Afghanistan	438 Irak	152 Polen	154 Rumänien	121 Albanien	160 Russische Föderation	224 Eritrea	163 Türkei	170 Serbien	273 Somalia	144 Mazedonien, ehemalige jugoslawische Rep.
64	897100	Computerbetrug § 263a StGB	456	73	383	2	2	0	4	9	0	4	0	1	1	0	0
4	898000	Straftaten insgesamt auf dem Umwelt- und Verbraucherschutzsektor	505	46	459	6	0	1	5	3	0	2	0	3	1	0	3
4	898100	Umweltstraftaten gemäß 29. Abschnitt des StGB	101	13	88	1	0	0	1	2	0	1	0	0	0	0	0
4	898200	Sonstige Straftaten nach dem StGB mit Umweltrelevanz	81	11	70	3	0	0	2	1	0	1	0	0	1	0	2
4	898300	Straftaten auf dem Umwelt- und Verbraucherschutzsektor gemäß strafrechtlicher Nebengesetze	328	22	306	2	0	1	2	0	0	0	0	3	0	0	1
4	899000	Straßenkriminalität	4.849	924	3.925	152	140	94	114	36	20	26	27	30	18	19	8
4	899100	Straßenraub	41	9	32	0	0	0	0	0	0	1	0	1	0	1	2
4	899200	Straßendiebstahl	1.266	230	1.036	8	6	3	85	15	2	8	6	4	4	0	0
4	899500	Sachbeschädigung durch Graffiti insgesamt	334	11	323	7	0	0	0	0	1	0	0	0	0	0	0
4	892500	Mord und Totschlag insgesamt	56	17	39	2	0	2	0	4	0	0	0	1	0	0	0

	Schlüssel der Tat	Straftat	Täter insgesamt pro Deliktschlüssel	Nicht-deutsche Täter pro Deliktschlüssel	125 Bulgarien	150 Kosovo	221 Algerien	998 ungeklärt	252 Marokko	166 Ukraine	164 Tschechische Republik	165 Ungarn	155 Slowakei	248 Libysch-Arabische Dschamahirija	425 Aserbaidschan	137 Italien	285 Tunesien
64	897100	Computerbetrug § 263a StGB	456	73	3	1	4	8	1	1	3	1	0	1	3	2	0
4	898000	Straftaten insgesamt auf dem Umwelt- und Verbraucherschutzsektor	505	46	1	1	0	0	0	2	0	0	2	0	0	1	0
4	898100	Umweltstraftaten gemäß 29. Abschnitt des StGB	101	13	0	1	0	0	0	0	0	0	2	0	0	0	0
4	898200	Sonstige Straftaten nach dem StGB mit Umweltrelevanz	81	11	0	0	0	0	0	1	0	0	0	0	0	0	0
4	898300	Straftaten auf dem Umwelt- und Verbraucherschutzsektor gemäß strafrechtlicher Nebengesetze	328	22	1	0	0	0	0	1	0	0	0	0	0	1	0
4	899000	Straßenkriminalität	4.849	924	6	23	23	5	19	7	16	4	7	5	10	11	5
4	899100	Straßenraub	41	9	0	0	0	0	0	0	0	0	0	0	1	0	0
4	899200	Straßendiebstahl	1.266	230	2	9	10	2	12	2	7	0	3	3	1	2	2
4	899500	Sachbeschädigung durch Graffiti insgesamt	334	11	0	0	0	0	0	0	0	0	0	0	0	1	0
4	892500	Mord und Totschlag insgesamt	56	17	3	0	1	0	0	0	0	0	0	0	0	0	0

	Schlüssel der Tat	Straftat	Täter insgesamt pro Deliktschlüssel	Nicht-deutsche Täter pro Deliktschlüssel	139 Lettland	422 Armenien	432 Vietnam	142 Litauen	430 Georgien	134 Griechenland	439 Iran, Islamische Republik	436 Indien	161 Spanien	151 Österreich	148 Niederlande	169 Belarus	146 Moldau, Republik
64	897100	Computerbetrug § 263a StGB	456	73	2	0	2	0	0	0	0	3	0	1	1	0	1
4	898000	Straftaten insgesamt auf dem Umwelt- und Verbraucherschutzsektor	505	46	1	0	0	0	0	1	0	1	0	0	3	0	1
4	898100	Umweltstraftaten gemäß 29. Abschnitt des StGB	101	13	1	0	0	0	0	0	0	0	0	0	2	0	1
4	898200	Sonstige Straftaten nach dem StGB mit Umweltrelevanz	81	11	0	0	0	0	0	0	0	0	0	0	0	0	0
4	898300	Straftaten auf dem Umwelt- und Verbraucherschutzsektor gemäß strafrechtlicher Nebengesetze	328	22	0	0	0	0	0	1	0	1	0	0	1	0	0
4	899000	Straßenkriminalität	4.849	924	5	5	3	18	3	6	7	4	1	4	2	5	2
4	899100	Straßenraub	41	9	0	1	0	0	0	0	0	0	0	0	0	0	0
4	899200	Straßendiebstahl	1.266	230	3	0	0	14	3	1	0	0	0	0	0	3	2
4	899500	Sachbeschädigung durch Graffiti insgesamt	334	11	0	0	0	0	0	0	0	0	1	1	0	0	0
4	892500	Mord und Totschlag insgesamt	56	17	0	0	0	0	0	0	0	1	0	0	0	0	0

	Schlüssel der Tat	Straftat	Täter insgesamt pro Deliktschlüssel	Nicht-deutsche Täter pro Deliktschlüssel	997 staatenlos	461 Pakistan	130 Kroatien	444 Kasachstan	451 Libanon	122 Bosnien und Herzegowina	225 Äthiopien	479 China	158 Schweiz	445 Jordanien	153 Portugal	129 Frankreich	261 Guinea
64	897100	Computerbetrug § 263a StGB	456	73	1	0	0	0	0	0	0	0	1	0	1	1	0
4	898000	Straftaten insgesamt auf dem Umwelt- und Verbraucherschutzsektor	505	46	0	3	0	0	0	0	0	2	0	0	0	0	0
4	898100	Umweltstraftaten gemäß 29. Abschnitt des StGB	101	13	0	0	0	0	0	0	0	0	0	0	0	0	0
4	898200	Sonstige Straftaten nach dem StGB mit Umweltrelevanz	81	11	0	0	0	0	0	0	0	0	0	0	0	0	0
4	898300	Straftaten auf dem Umwelt- und Verbraucherschutzsektor gemäß strafrechtlicher Nebengesetze	328	22	0	3	0	0	0	0	0	2	0	0	0	0	0
4	899000	Straßenkriminalität	4.849	924	5	2	1	3	2	0	3	0	0	1	1	1	0
4	899100	Straßenraub	41	9	1	0	0	0	0	0	1	0	0	0	0	0	0
4	899200	Straßendiebstahl	1.266	230	1	0	1	1	1	0	1	0	0	0	1	0	0
4	899500	Sachbeschädigung durch Graffiti insgesamt	334	11	0	0	0	0	0	0	0	0	0	0	0	0	0
4	892500	Mord und Totschlag insgesamt	56	17	0	0	0	0	0	0	0	0	0	1	0	0	0

	Schlüssel der Tat	Straftat	Täter insgesamt pro Deliktschlüssel	Nicht-deutsche Täter pro Deliktschlüssel	368 Vereinigte Staaten von Amerika (USA)	287 Ägypten	476 Thailand	232 Nigeria	131 Slowenien	327 Brasilien	351 Kuba	441 Israel	168 Verein. Königreich Großbritannien/Nordirland	229 Benin	231 Cote d'Ivoire (Elfenbeinküste)	335 Dominikanische Republik	124 Belgien
64	897100	Computerbetrug § 263a StGB	456	73	0	0	0	0	0	0	0	0	0	5	0	0	0
4	898000	Straftaten insgesamt auf dem Umwelt- und Verbraucherschutzsektor	505	46	0	0	0	1	1	0	0	0	0	0	0	0	0
4	898100	Umweltstraftaten gemäß 29. Abschnitt des StGB	101	13	0	0	0	1	0	0	0	0	0	0	0	0	0
4	898200	Sonstige Straftaten nach dem StGB mit Umweltrelevanz	81	11	0	0	0	0	0	0	0	0	0	0	0	0	0
4	898300	Straftaten auf dem Umwelt- und Verbraucherschutzsektor gemäß strafrechtlicher Nebengesetze	328	22	0	0	0	0	1	0	0	0	0	0	0	0	0
4	899000	Straßenkriminalität	4.849	924	0	1	0	1	0	1	1	0	0	0	0	0	0
4	899100	Straßenraub	41	9	0	0	0	0	0	0	0	0	0	0	0	0	0
4	899200	Straßendiebstahl	1.266	230	0	0	0	0	0	0	0	0	0	0	0	0	0
4	899500	Sachbeschädigung durch Graffiti insgesamt	334	11	0	0	0	0	0	0	0	0	0	0	0	0	0
4	892500	Mord und Totschlag insgesamt	56	17	0	1	0	0	0	0	0	0	1	0	0	0	0

	Schlüssel der Tat	Straftat	Täter insgesamt pro Deliktschlüssel	Nicht-deutsche Täter pro Deliktschlüssel	238 Ghana	262 Kamerun	277 Sudan	140 Montenegro	243 Kenia	272 Sierra Leone	477 Usbekistan	254 Mosambik	367 Venezuela	460 Bangladesch	127 Estland	247 Liberia	431 Sri Lanka
64	897100	Computerbetrug § 263a StGB	456	73	0	0	0	0	0	0	1	0	0	0	0	0	0
4	898000	Straftaten insgesamt auf dem Umwelt- und Verbraucherschutzsektor	505	46	0	0	1	0	0	0	0	0	0	0	0	0	0
4	898100	Umweltstraftaten gemäß 29. Abschnitt des StGB	101	13	0	0	0	0	0	0	0	0	0	0	0	0	0
4	898200	Sonstige Straftaten nach dem StGB mit Umweltrelevanz	81	11	0	0	0	0	0	0	0	0	0	0	0	0	0
4	898300	Straftaten auf dem Umwelt- und Verbraucherschutzsektor gemäß strafrechtlicher Nebengesetze	328	22	0	0	1	0	0	0	0	0	0	0	0	0	0
4	899000	Straßenkriminalität	4.849	924	0	0	1	0	0	0	1	0	1	0	1	0	0
4	899100	Straßenraub	41	9	0	0	0	0	0	0	0	0	0	0	0	0	0
4	899200	Straßendiebstahl	1.266	230	0	0	0	0	0	0	1	0	0	0	0	0	0
4	899500	Sachbeschädigung durch Graffiti insgesamt	334	11	0	0	0	0	0	0	0	0	0	0	0	0	0
4	892500	Mord und Totschlag insgesamt	56	17	0	0	0	0	0	0	0	0	0	0	0	0	0

	Schlüssel der Tat	Straftat	Täter insgesamt pro Deliktschlüssel	Nicht-deutsche Täter pro Deliktschlüssel	458 Nepal	462 Philippinen	128 Finnland	135 Irland	237 Gambia	251 Mali	259 Guinea-Bissau	348 Kanada	353 Mexiko	421 Jemen	450 Kirgisistan	457 Mongolei	470 Tadschikistan
64	897100	Computerbetrug § 263a StGB	456	73	2	0	0	0	0	0	0	0	0	0	0	0	0
4	898000	Straftaten insgesamt auf dem Umwelt- und Verbraucherschutzsektor	505	46	0	0	0	0	0	0	0	0	0	0	0	0	0
4	898100	Umweltstraftaten gemäß 29. Abschnitt des StGB	101	13	0	0	0	0	0	0	0	0	0	0	0	0	0
4	898200	Sonstige Straftaten nach dem StGB mit Umweltrelevanz	81	11	0	0	0	0	0	0	0	0	0	0	0	0	0
4	898300	Straftaten auf dem Umwelt- und Verbraucherschutzsektor gemäß strafrechtlicher Nebengesetze	328	22	0	0	0	0	0	0	0	0	0	0	0	0	0
4	899000	Straßenkriminalität	4.849	924	0	0	0	0	0	0	0	0	0	0	0	0	0
4	899100	Straßenraub	41	9	0	0	0	0	0	0	0	0	0	0	0	0	0
4	899200	Straßendiebstahl	1.266	230	0	0	0	0	0	0	0	0	0	0	0	0	0
4	899500	Sachbeschädigung durch Graffiti insgesamt	334	11	0	0	0	0	0	0	0	0	0	0	0	0	0
4	892500	Mord und Totschlag insgesamt	56	17	0	0	0	0	0	0	0	0	0	0	0	0	0

	Schlüssel der Tat	Straftat	Täter insgesamt pro Deliktschlüssel	Nicht-deutsche Täter pro Deliktschlüssel	471 Turkmenistan	126 Dänemark	143 Luxemburg	223 Angola	245 Kongo	246 Demokratische Republik Kongo	255 Niger	258 Burkina Faso	263 Südafrika	286 Uganda	361 Peru	467 Korea (Republik)	136 Island
64	897100	Computerbetrug § 263a StGB	456	73	0	0	0	0	0	0	0	0	0	0	0	0	0
4	898000	Straftaten insgesamt auf dem Umwelt- und Verbraucherschutzsektor	505	46	0	0	0	0	0	0	0	0	0	0	0	0	0
4	898100	Umweltstraftaten gemäß 29. Abschnitt des StGB	101	13	0	0	0	0	0	0	0	0	0	0	0	0	0
4	898200	Sonstige Straftaten nach dem StGB mit Umweltrelevanz	81	11	0	0	0	0	0	0	0	0	0	0	0	0	0
4	898300	Straftaten auf dem Umwelt- und Verbraucherschutzsektor gemäß strafrechtlicher Nebengesetze	328	22	0	0	0	0	0	0	0	0	0	0	0	0	0
4	899000	Straßenkriminalität	4.849	924	1	1	0	1	0	1	0	0	0	1	0	0	0
4	899100	Straßenraub	41	9	0	0	0	0	0	0	0	0	0	0	0	0	0
4	899200	Straßendiebstahl	1.266	230	0	0	0	0	0	1	0	0	0	0	0	0	0
4	899500	Sachbeschädigung durch Graffiti insgesamt	334	11	0	0	0	0	0	0	0	0	0	0	0	0	0
4	892500	Mord und Totschlag insgesamt	56	17	0	0	0	0	0	0	0	0	0	0	0	0	0

	Schlüssel der Tat	Straftat	Täter insgesamt pro Deliktschlüssel	Nicht-deutsche Täter pro Deliktschlüssel	157 Schweden	181 Zypern	233 Simbabwe	249 Madagaskar	265 Ruanda	269 Senegal	274 Äquatorialguinea	283 Togo	284 Tschad	323 Argentinien	336 Ecuador	346 Haiti	354 Nicaragua
64	897100	Computerbetrug § 263a StGB	456	73	0	0	0	0	0	0	0	0	0	0	0	0	0
4	898000	Straftaten insgesamt auf dem Umwelt- und Verbraucherschutzsektor	505	46	0	0	0	0	0	0	0	0	0	0	0	0	0
4	898100	Umweltstraftaten gemäß 29. Abschnitt des StGB	101	13	0	0	0	0	0	0	0	0	0	0	0	0	0
4	898200	Sonstige Straftaten nach dem StGB mit Umweltrelevanz	81	11	0	0	0	0	0	0	0	0	0	0	0	0	0
4	898300	Straftaten auf dem Umwelt- und Verbraucherschutzsektor gemäß strafrechtlicher Nebengesetze	328	22	0	0	0	0	0	0	0	0	0	0	0	0	0
4	899000	Straßenkriminalität	4.849	924	0	0	0	0	0	0	0	1	0	0	0	0	1
4	899100	Straßenraub	41	9	0	0	0	0	0	0	0	0	0	0	0	0	0
4	899200	Straßendiebstahl	1.266	230	0	0	0	0	0	0	0	0	0	0	0	0	0
4	899500	Sachbeschädigung durch Graffiti insgesamt	334	11	0	0	0	0	0	0	0	0	0	0	0	0	0
4	892500	Mord und Totschlag insgesamt	56	17	0	0	0	0	0	0	0	0	0	0	0	0	0

	Schlüssel der Tat	Straftat	Täter insgesamt pro Deliktschlüssel	Nicht-deutsche Täter pro Deliktschlüssel	359 Paraguay	434 Korea (Demokratische Volksrepublik)	437 Indonesien	446 Kambodscha	447 Katar	469 Vereinigte Arabische Emirate	472 Saudi-Arabien	523 Australien	545 Mikronesien, Föderierte Staaten von	999 ohne Angabe
64	897100	Computerbetrug § 263a StGB	456	73	0	0	0	0	0	0	0	0	0	0
4	898000	Straftaten insgesamt auf dem Umwelt- und Verbraucherschutzsektor	505	46	0	0	0	0	0	0	0	0	0	0
4	898100	Umweltstraftaten gemäß 29. Abschnitt des StGB	101	13	0	0	0	0	0	0	0	0	0	0
4	898200	Sonstige Straftaten nach dem StGB mit Umweltrelevanz	81	11	0	0	0	0	0	0	0	0	0	0
4	898300	Straftaten auf dem Umwelt- und Verbraucherschutzsektor gemäß strafrechtlicher Nebengesetze	328	22	0	0	0	0	0	0	0	0	0	0
4	899000	Straßenkriminalität	4.849	924	0	0	0	0	0	0	0	0	0	0
4	899100	Straßenraub	41	9	0	0	0	0	0	0	0	0	0	0
4	899200	Straßendiebstahl	1.266	230	0	0	0	0	0	0	0	0	0	0
4	899500	Sachbeschädigung durch Graffiti insgesamt	334	11	0	0	0	0	0	0	0	0	0	0
4	892500	Mord und Totschlag insgesamt	56	17	0	0	0	0	0	0	0	0	0	0

Tabelle 091

Aufgliederung der Opfer nach Alter und Geschlecht

In der Tabelle werden Angaben über die Opfer bei den im Straftatenkatalog mit „O“ gekennzeichneten Straftaten(-gruppen) für vollendete und versuchte Taten sowie insgesamt ausgedruckt.

Die Opferangaben sind nach Altersgruppen und Geschlecht ausgewiesen.

Die Polizeiliche Kriminalstatistik erfasst unter Opfer eine natürliche Person, gegen die sich eine mit Strafe bedrohte, versuchte oder vollendete Handlung unmittelbar richtet.

Liste:

Beschreibung:

Auswertebereich:

Auswertezeitraum:

Filter:

Details:

B-091-K; Nullwerte=aus

Opfer nach Alter und Geschlecht - nur Opfer - Auflistung nach Delikten - Standard - Opfer/Geschädigte u. Fall

Thüringen insgesamt; Hierarchie=an - ungefiltert

Januar 2017 - Dezember 2017

keine Einschränkung

Schlüssel der Tat	Straftat		Delikte Gesamt- zahl	Opfer			Kinder				Jugendliche		Heranwachsende		Erwachsene				
				Insge- samt	männ- lich	weib- lich	bis unter 6		6 bis unter 14		14 bis unter 18		18 bis unter 21		21 bis unter 60		60 und älter		
							männ- lich	weib- lich	männ- lich	weib- lich	männ- lich	weib- lich	männ- lich	weib- lich	männ- lich	weib- lich	männ- lich	weib- lich	
1	2	3	4	5	6	7	8	9	10	11	12	13	14	15	16	17	18	19	
64	-----	Straftaten insgesamt	Vollendet: Versucht: Insges.:	23.237 2.053 25.290	27.024 2.443 29.467	16.449 1.616 18.065	10.575 827 11.402	175 19 194	172 8 180	1.054 74 1.128	874 48 922	1.400 123 1.523	948 60 1.008	1.397 119 1.516	826 56 882	11.400 1.158 12.558	6.970 559 7.529	1.023 123 1.146	785 96 881
4	000000	Straftaten gegen das Leben	Vollendet: Versucht: Insges.:	38 38 76	39 45 84	22 28 50	17 17 34	2 0 2	0 1 1	1 0 1	0 1 1	0 3 3	0 1 1	0 3 3	0 1 1	10 21 31	7 12 19	9 1 10	10 1 11
4	010000	Mord § 211 StGB	Vollendet: Versucht: Insges.:	5 6 11	6 7 13	3 3 6	3 4 7	0 0 0	0 1 1	0 0 0	0 0 0	0 0 0	0 0 0	0 0 0	0 0 0	2 3 5	2 3 5	1 3 5	1 0 1
6	010079	Sonstiger Mord	Vollendet: Versucht: Insges.:	3 6 9	3 7 10	1 3 4	2 4 6	0 0 0	0 1 1	0 0 0	0 0 0	0 0 0	0 0 0	0 0 0	0 0 0	1 3 4	1 3 4	0 0 0	1 0 1
64	011000	Mord im Zusammenhang mit Raubdelikten	Vollendet: Versucht: Insges.:	1 0 1	2 0 2	2 0 2	0 0 0	0 0 0	0 0 0	0 0 0	0 0 0	0 0 0	0 0 0	0 0 0	0 0 0	1 0 1	0 0 0	1 0 1	0 0 0
64	012000	Mord im Zusammenhang mit Sexualdelikten	Vollendet: Versucht: Insges.:	1 0 1	1 0 1	0 0 0	1 0 1	0 0 0	0 0 0	0 0 0	0 0 0	0 0 0	0 0 0	0 0 0	0 0 0	0 0 0	1 0 1	0 0 0	0 0 0
4	020000	Totschlag und Tötung auf Verlangen §§ 212, 213, 216 StGB	Vollendet: Versucht: Insges.:	7 32 39	7 38 45	2 25 27	5 13 18	1 0 1	0 0 0	0 0 0	0 1 1	0 3 3	0 1 1	0 3 3	0 1 1	1 18 19	2 9 11	0 1 1	3 1 4
6	020010	Totschlag gemäß § 212 StGB	Vollendet: Versucht: Insges.:	7 32 39	7 38 45	2 25 27	5 13 18	1 0 1	0 0 0	0 1 1	0 3 3	0 1 1	0 3 3	0 1 1	0 1 1	1 18 19	2 9 11	0 1 1	3 1 4
64	030000	Fahrlässige Tötung - nicht i.V.m. Verkehrsunfall - gemäß § 222 StGB	Vollendet: Versucht: Insges.:	26 0 26	26 0 26	17 0 17	9 0 9	1 0 1	0 0 0	1 0 1	0 0 0	0 0 0	0 0 0	0 0 0	0 0 0	7 0 7	3 0 3	8 0 8	6 0 6
4	100000	Straftaten gegen die sexuelle Selbstbestimmung	Vollendet: Versucht: Insges.:	1.044 71 1.115	1.169 72 1.241	207 13 220	962 59 1.021	11 4 15	44 1 45	114 3 117	306 12 318	35 4 39	178 14 192	8 0 8	68 6 74	37 2 39	336 23 359	2 0 2	30 3 33
4	110000	Straftaten gegen die sexuelle Selbstbestimmung gem. §§ 174, 174a, 174b, 174c, 177, 178, 184i, 184j StGB	Vollendet: Versucht: Insges.:	481 46 527	509 46 555	56 2 58	453 44 497	0 0 0	0 0 0	3 0 3	14 1 15	24 0 24	120 11 131	7 0 7	60 6 66	21 2 23	245 23 268	1 0 1	14 3 17
4	111000	Vergewaltigung und sexuelle Nötigung/Übergriffe gemäß §§ 177 Abs. 1, 2, 3, 4, 6, 7 und 8, 178 StGB	Vollendet: Versucht: Insges.:	274 28 302	288 28 316	36 1 37	252 27 279	0 0 0	0 0 0	2 0 2	8 0 8	20 0 20	60 5 65	4 0 4	32 5 37	10 1 11	142 14 156	0 0 0	10 3 13
64	111100	Vergewaltigung überfallartig (Einzeltäter) gemäß § 177 Abs. 6 Nr. 1, Abs. 7 und 8 StGB	Vollendet: Versucht: Insges.:	72 4 76	75 4 79	4 0 4	71 4 75	0 0 0	0 0 0	0 0 0	3 0 3	1 0 1	15 1 16	2 0 2	11 1 12	1 0 1	38 2 40	0 0 0	4 0 4
64	111200	Vergewaltigung überfallartig (durch Gruppen) gemäß § 177 Abs. 6 Nr. 2, Abs. 7 und 8 StGB	Vollendet: Versucht: Insges.:	1 0 1	1 0 1	0 0 0	1 0 1	0 0 0	0 0 0	0 0 0	0 0 0	0 0 0	0 0 0	0 0 0	0 0 0	0 0 0	1 0 1	0 0 0	0 0 0
64	111400	Sonstige Straftaten gemäß § 177 Abs. 6 Nr. 1, Abs. 7 und 8 StGB	Vollendet: Versucht: Insges.:	7 0 7	7 0 7	0 0 0	7 0 7	0 0 0	0 0 0	0 0 0	0 0 0	0 0 0	2 0 2	0 0 0	0 0 0	0 0 0	4 0 4	0 0 0	1 0 1

Schlüssel der Tat	Straftat	Delikte Gesamtzahl	Opfer				Kinder				Jugendliche		Heranwachsende		Erwachsene				
			Insgesamt	männlich	weiblich	bis unter 6		6 bis unter 14		14 bis unter 18		18 bis unter 21		21 bis unter 60		60 und älter			
						männlich	weiblich	männlich	weiblich	männlich	weiblich	männlich	weiblich	männlich	weiblich	männlich	weiblich		
1	2	3	4	5	6	7	8	9	10	11	12	13	14	15	16	17	18	19	
64	111600	Sexuelle Übergriffe gemäß § 177 Abs. 1, 2, 3, 4, 7, 8 und 9 StGB	Vollendet: Versucht: Insges.:	194 24 218	205 24 229	32 1 33	173 23 196	0 0 0	0 0 0	2 0 2	5 0 5	19 4 19	43 0 47	2 0 2	21 4 25	9 1 10	99 12 111	0 0 0	5 3 8
64	112000	Sonstige sexuelle Nötigung gemäß § 177 Abs. 5, 7, 8 und 9 StGB	Vollendet: Versucht: Insges.:	83 15 98	87 15 102	8 0 8	79 15 94	0 0 0	0 0 0	1 0 1	0 1 1	0 0 0	25 5 30	3 0 3	8 1 9	4 0 4	46 8 54	0 0 0	0 0 0
4	113000	Sexueller Missbrauch von Schutzbefohlenen pp., unter Ausnutzung einer Amtsstellung oder eines Vertrauensverhältnisses §§ 174, 174a-c StGB	Vollendet: Versucht: Insges.:	20 0 20	23 0 23	2 0 2	21 0 21	0 0 0	0 0 0	0 0 0	0 0 0	2 0 2	12 0 12	0 0 0	2 0 2	0 0 0	6 0 6	0 0 0	1 0 1
6	113010	Sexueller Missbrauch von Schutzbefohlenen ab 14 Jahren gemäß § 174 StGB	Vollendet: Versucht: Insges.:	15 0 15	16 0 16	2 0 2	14 0 14	0 0 0	0 0 0	0 0 0	0 0 0	2 0 2	12 0 12	0 0 0	1 0 1	0 0 0	1 0 1	0 0 0	0 0 0
6	113020	Sexueller Missbrauch von Gefangenen/Verwahrten usw. ab 14 Jahren gemäß § 174a StGB	Vollendet: Versucht: Insges.:	2 0 2	2 0 2	0 0 0	2 0 2	0 0 0	0 0 0	0 0 0	0 0 0	0 0 0	0 0 0	0 0 0	0 0 0	0 0 0	1 0 1	0 0 0	0 0 0
6	113040	Sexueller Missbrauch - Ausnutzung eines Beratungs-/Behandlungs-/Betreuungsverhältnisses zum Nachteil von Personen ab 14 Jahren gemäß § 174c StGB	Vollendet: Versucht: Insges.:	3 0 3	5 0 5	0 0 0	5 0 5	0 0 0	0 0 0	0 0 0	0 0 0	0 0 0	0 0 0	0 0 0	1 0 1	0 0 0	4 0 4	0 0 0	0 0 0
6	114000	Sexuelle Belästigung gemäß § 184i StGB	Vollendet: Versucht: Insges.:	104 3 107	111 3 114	10 1 11	101 2 103	0 0 0	0 0 0	6 0 6	0 0 0	2 0 2	23 1 24	0 0 0	18 0 18	7 1 8	51 1 52	1 0 1	3 0 3
4	130000	Sexueller Missbrauch §§ 176, 176a, 176b, 179, 182, 183, 183a StGB	Vollendet: Versucht: Insges.:	557 25 582	652 26 678	151 11 162	501 15 516	11 4 15	44 1 45	111 3 114	292 11 303	11 4 15	57 3 60	1 0 1	7 0 7	16 0 16	85 0 85	1 0 1	16 0 16
4	131000	Sexueller Missbrauch von Kindern §§ 176, 176a, 176b StGB	Vollendet: Versucht: Insges.:	395 18 413	458 19 477	122 7 129	336 12 348	11 4 15	44 1 45	111 3 114	292 11 303	0 0 0	0 0 0	0 0 0	0 0 0	0 0 0	0 0 0	0 0 0	0 0 0
6	131010	Sexuelle Handlungen gemäß § 176 Abs. 5 StGB	Vollendet: Versucht: Insges.:	9 0 9	14 0 14	6 0 6	8 0 8	1 0 1	1 0 1	5 0 5	7 0 7	0 0 0	0 0 0	0 0 0	0 0 0	0 0 0	0 0 0	0 0 0	0 0 0
64	131100	Sexuelle Handlungen gemäß § 176 Abs. 1 und 2 StGB	Vollendet: Versucht: Insges.:	219 11 230	256 11 267	79 3 82	177 8 185	8 2 10	25 1 26	71 1 72	152 7 159	0 0 0	0 0 0	0 0 0	0 0 0	0 0 0	0 0 0	0 0 0	0 0 0
64	131200	Exhibitionistische/sexuelle Handlungen vor Kindern gemäß § 176 Abs. 4 Nr. 1 StGB	Vollendet: Versucht: Insges.:	34 1 35	52 1 53	16 0 16	36 1 37	2 0 2	7 0 7	14 0 14	29 1 30	0 0 0	0 0 0	0 0 0	0 0 0	0 0 0	0 0 0	0 0 0	
64	131300	Sexuelle Handlungen gemäß § 176 Abs. 4 Nr. 2 StGB	Vollendet: Versucht: Insges.:	9 1 10	9 1 10	1 0 1	8 1 9	0 0 0	3 0 3	1 0 1	5 1 6	0 0 0	0 0 0	0 0 0	0 0 0	0 0 0	0 0 0	0 0 0	
64	131400	Einwirken auf Kinder gemäß § 176 Abs. 4 Nr. 3 und 4 StGB	Vollendet: Versucht: Insges.:	38 0 38	39 0 39	6 0 6	33 0 33	0 0 0	0 0 0	6 0 6	33 0 33	0 0 0	0 0 0	0 0 0	0 0 0	0 0 0	0 0 0	0 0 0	
64	131500	Vollzug des Beischlafs mit einem Kind oder Vornahme einer ähnlichen sexuellen Handlung gemäß § 176a Abs. 2 Nr. 1 StGB	Vollendet: Versucht: Insges.:	8 1 9	8 1 9	1 0 1	7 1 8	0 0 0	0 0 0	1 0 1	7 1 8	0 0 0	0 0 0	0 0 0	0 0 0	0 0 0	0 0 0	0 0 0	

Schlüssel der Tat	Straftat	Delikte Gesamt- zahl	Opfer				Kinder				Jugendliche		Heranwachsende		Erwachsene				
			Insgesamt	männlich	weiblich	bis unter 6		6 bis unter 14		14 bis unter 18		18 bis unter 21		21 bis unter 60		60 und älter			
						männlich	weiblich	männlich	weiblich	männlich	weiblich	männlich	weiblich	männlich	weiblich	männlich	weiblich		
1	2	3	4	5	6	7	8	9	10	11	12	13	14	15	16	17	18	19	
64	131600	Schwerer sexueller Missbrauch von Kindern zur Herstellung und Verbreitung pornographischer Schriften gemäß § 176a Abs. 3 StGB	Vollendet: Versucht: Insges.:	11 0 11	11 0 11	1 0 1	10 0 10	0 0 0	3 0 3	1 0 1	7 0 7	0 0 0	0 0 0	0 0 0	0 0 0	0 0 0	0 0 0	0 0 0	
64	131700	Sonstiger schwerer sexueller Missbrauch von Kindern gemäß § 176a StGB	Vollendet: Versucht: Insges.:	67 4 71	69 5 74	12 4 16	57 1 58	0 2 2	5 0 5	12 2 14	52 1 53	0 0 0	0 0 0	0 0 0	0 0 0	0 0 0	0 0 0	0 0 0	
4	132000	Exhibitionistische Handlungen und Erregung öffentlichen Ärgernisses §§ 183, 183a StGB	Vollendet: Versucht: Insges.:	118 0 118	149 0 149	24 0 24	125 0 125	0 0 0	0 0 0	0 0 0	0 0 0	6 0 6	17 0 17	1 0 1	7 0 7	16 0 16	85 0 85	1 0 1	16 0 16
6	132010	Exhibitionistische Handlungen gemäß § 183 StGB	Vollendet: Versucht: Insges.:	106 0 106	132 0 132	21 0 21	111 0 111	0 0 0	0 0 0	0 0 0	0 0 0	5 0 5	14 0 14	1 0 1	7 0 7	14 0 14	75 0 75	1 0 1	15 0 15
6	132020	Erregung öffentlichen Ärgernisses gemäß § 183a StGB	Vollendet: Versucht: Insges.:	12 0 12	17 0 17	3 0 3	14 0 14	0 0 0	0 0 0	0 0 0	0 0 0	1 0 1	3 0 3	0 0 0	0 0 0	2 0 2	10 0 10	0 0 0	1 0 1
64	133000	Sexueller Missbrauch von Jugendlichen gemäß § 182 StGB	Vollendet: Versucht: Insges.:	44 7 51	45 7 52	5 4 9	40 3 43	0 0 0	0 0 0	0 0 0	0 0 0	5 4 9	40 3 43	0 0 0	0 0 0	0 0 0	0 0 0	0 0 0	0 0 0
4	140000	Ausnutzen sexueller Neigung gemäß §§ 180, 180a, 181a, 184, 184a, 184b, 184c, 184d, 184e, 184f, 184g StGB	Vollendet: Versucht: Insges.:	6 0 6	8 0 8	0 0 0	8 0 8	0 0 0	0 0 0	0 0 0	0 0 0	0 0 0	1 0 1	0 0 0	1 0 1	0 0 0	6 0 6	0 0 0	0 0 0
4	141000	Förderung sexueller Handlungen Minderjähriger oder Ausbeuten von Prostituierten §§ 180, 180a StGB	Vollendet: Versucht: Insges.:	1 0 1	1 0 1	0 0 0	1 0 1	0 0 0	0 0 0	0 0 0	0 0 0	0 0 0	1 0 1	0 0 0	0 0 0	0 0 0	0 0 0	0 0 0	0 0 0
64	141100	Förderung sexueller Handlungen Minderjähriger gemäß § 180 StGB	Vollendet: Versucht: Insges.:	1 0 1	1 0 1	0 0 0	1 0 1	0 0 0	0 0 0	0 0 0	0 0 0	0 0 0	1 0 1	0 0 0	0 0 0	0 0 0	0 0 0	0 0 0	0 0 0
64	142000	Zuhälterei gemäß § 181a StGB	Vollendet: Versucht: Insges.:	5 0 5	7 0 7	0 0 0	7 0 7	0 0 0	0 0 0	0 0 0	0 0 0	0 0 0	0 0 0	0 0 1	1 0 1	0 0 0	6 0 6	0 0 0	0 0 0
4	200000	Rohheitsdelikte und Straftaten gegen die persönliche Freiheit	Vollendet: Versucht: Insges.:	21.236 1.940 23.176	23.969 2.322 26.291	14.585 1.571 16.156	9.384 751 10.135	162 15 177	128 6 134	938 71 1.009	566 35 601	1.353 116 1.469	769 45 814	1.365 115 1.480	753 49 802	9.767 1.132 10.899	6.426 524 6.950	1.000 122 1.122	742 92 834
4	210000	Raub, räuberische Erpressung und räuberischer Angriff auf Kraftfahrer §§ 249-252, 255, 316a StGB	Vollendet: Versucht: Insges.:	523 121 644	571 135 706	388 85 473	183 50 233	0 0 0	0 3 3	11 0 11	4 0 4	38 9 47	7 1 8	44 8 52	11 1 12	269 59 328	137 33 170	26 6 32	24 15 39
6	210010	Sonstiger Raub gemäß § 249 StGB	Vollendet: Versucht: Insges.:	160 23 183	165 25 190	122 18 140	43 7 50	0 0 0	0 0 0	5 0 5	2 0 2	16 0 16	4 0 4	15 3 18	3 0 3	81 11 92	28 4 32	5 4 9	6 3 9
6	210020	Sonstiger schwerer Raub gemäß § 250 StGB	Vollendet: Versucht: Insges.:	21 6 27	26 6 32	20 4 24	6 2 8	0 0 0	0 0 0	1 0 1	3 0 3	0 0 0	0 1 1	3 0 3	1 0 1	14 3 17	4 2 6	0 0 0	0 0 0
6	210040	Räuberischer Diebstahl gemäß § 252 StGB	Vollendet: Versucht: Insges.:	173 24 197	189 29 218	99 17 116	90 12 102	0 0 0	0 0 0	1 0 1	0 0 0	6 1 7	2 0 2	5 2 7	3 0 3	75 14 89	78 12 90	12 0 12	7 0 7
6	210050	Sonstige räuberische Erpressung gemäß § 255 StGB	Vollendet: Versucht: Insges.:	65 34 99	69 37 106	62 27 89	7 10 17	0 0 0	0 2 2	1 0 1	8 3 11	1 0 1	11 2 13	1 0 1	1 0 1	39 18 57	3 8 11	2 2 4	1 2 3

Schlüssel der Tat	Straftat		Delikte Gesamt- zahl	Opfer			Kinder				Jugendliche		Heranwachsende		Erwachsene				
				Insgesamt	männlich	weiblich	bis unter 6		6 bis unter 14		14 bis unter 18		18 bis unter 21		21 bis unter 60		60 und älter		
							männlich	weiblich	männlich	weiblich	männlich	weiblich	männlich	weiblich	männlich	weiblich	männlich	weiblich	
1	2	3	4	5	6	7	8	9	10	11	12	13	14	15	16	17	18	19	
4	211000	Raub, räuberische Erpressung auf Geldinstitute, Postfilialen und -agenturen	Vollendet: Versucht: Insges.:	1 2 3	2 3 5	0 0 0	2 3 5	0 0 0	0 0 0	0 0 0	0 0 0	0 0 0	0 0 0	0 0 0	0 0 0	2 2 4	0 0 0	0 1 1	
4	211100	Raubüberfälle auf Geldinstitute (Banken/Sparkassen)	Vollendet: Versucht: Insges.:	1 2 3	2 3 5	0 0 0	2 3 5	0 0 0	0 0 0	0 0 0	0 0 0	0 0 0	0 0 0	0 0 0	0 0 0	2 2 4	0 0 0	0 1 1	
6	211120	Schwerer Raub auf Geldinstitute (Banken/Sparkassen) gemäß § 250 StGB	Vollendet: Versucht: Insges.:	0 1 1	0 1 1	0 0 0	0 1 1	0 0 0	0 0 0	0 0 0	0 0 0	0 0 0	0 0 0	0 0 0	0 0 0	0 0 0	0 0 0	0 1 1	
6	211150	Räuberische Erpressung gegen Geldinstitute (Banken/Sparkassen) gemäß § 255 StGB	Vollendet: Versucht: Insges.:	1 1 2	2 2 4	0 0 0	2 2 4	0 0 0	0 0 0	0 0 0	0 0 0	0 0 0	0 0 0	0 0 0	0 0 0	2 2 4	0 0 0	0 0 0	
4	212000	Raubüberfälle auf sonstige Zahlstellen und Geschäfte	Vollendet: Versucht: Insges.:	10 2 12	12 3 15	6 0 6	6 3 9	0 0 0	0 0 0	0 0 0	0 0 0	0 1 1	0 0 0	0 0 0	0 0 0	5 0 5	6 2 8	1 0 1	0 0 0
6	212020	Schwerer Raub auf sonstige Zahlstellen oder Geschäfte gemäß § 250 StGB	Vollendet: Versucht: Insges.:	2 0 2	2 0 2	2 0 2	0 0 0	0 0 0	0 0 0	0 0 0	0 0 0	0 0 0	0 0 0	0 0 0	1 0 1	0 0 0	0 0 0	1 0 1	0 0 0
6	212050	Räuberische Erpressung gegen sonstige Zahlstellen oder Geschäfte gemäß § 255 StGB	Vollendet: Versucht: Insges.:	2 1 3	2 2 4	0 0 0	2 2 4	0 0 0	0 0 0	0 0 0	0 0 0	0 1 1	0 0 0	0 0 0	0 0 0	2 0 3	0 1 0	0 0 0	0 0 0
4	212100	Raubüberfälle auf Spielhallen	Vollendet: Versucht: Insges.:	6 0 6	8 0 8	4 0 4	4 0 4	0 0 0	0 0 0	0 0 0	0 0 0	0 0 0	0 0 0	0 0 0	0 0 0	4 0 4	4 0 4	0 0 0	0 0 0
6	212110	Raub auf Spielhallen gemäß § 249 StGB	Vollendet: Versucht: Insges.:	2 0 2	2 0 2	1 0 1	1 0 1	0 0 0	0 0 0	0 0 0	0 0 0	0 0 0	0 0 0	0 0 0	1 0 1	1 0 1	0 0 0	0 0 0	0 0 0
6	212120	Schwerer Raub auf Spielhallen gemäß § 250 StGB	Vollendet: Versucht: Insges.:	2 0 2	2 0 2	1 0 1	1 0 1	0 0 0	0 0 0	0 0 0	0 0 0	0 0 0	0 0 0	0 0 0	1 0 1	1 0 1	0 0 0	0 0 0	0 0 0
6	212150	Räuberische Erpressung gegen Spielhallen gemäß § 255 StGB	Vollendet: Versucht: Insges.:	2 0 2	4 0 4	2 0 2	2 0 2	0 0 0	0 0 0	0 0 0	0 0 0	0 0 0	0 0 0	0 0 0	2 0 2	2 0 2	0 0 0	0 0 0	0 0 0
4	212200	Raubüberfälle auf Tankstellen	Vollendet: Versucht: Insges.:	0 1 1	0 1 1	0 0 0	0 1 1	0 0 0	0 0 0	0 0 0	0 0 0	0 0 0	0 0 0	0 0 0	0 0 0	0 0 0	0 1 1	0 0 0	0 0 0
6	212220	Schwerer Raub auf Tankstellen gemäß § 250 StGB	Vollendet: Versucht: Insges.:	0 1 1	0 1 1	0 0 0	0 1 1	0 0 0	0 0 0	0 0 0	0 0 0	0 0 0	0 0 0	0 0 0	0 0 0	0 1 1	0 0 0	0 0 0	0 0 0
4	213000	Raubüberfälle auf Geld- und Werttransporte	Vollendet: Versucht: Insges.:	1 0 1	1 0 1	0 0 0	1 0 1	0 0 0	0 0 0	0 0 0	0 0 0	0 0 0	0 0 0	0 0 0	0 0 0	0 0 0	1 0 1	0 0 0	0 0 0
4	213100	Raubüberfälle auf Geld- und Kassenboten	Vollendet: Versucht: Insges.:	1 0 1	1 0 1	0 0 0	1 0 1	0 0 0	0 0 0	0 0 0	0 0 0	0 0 0	0 0 0	0 0 0	0 0 0	0 1 1	0 0 0	0 0 0	0 0 0
6	213120	Schwerer Raub auf Geld- und Kassenboten gemäß § 250 StGB	Vollendet: Versucht: Insges.:	1 0 1	1 0 1	0 0 0	1 0 1	0 0 0	0 0 0	0 0 0	0 0 0	0 0 0	0 0 0	0 0 0	0 0 0	1 0 1	0 0 0	0 0 0	0 0 0

Schlüssel der Tat	Straftat		Delikte Gesamt- zahl	Opfer			Kinder				Jugendliche		Heranwachsende		Erwachsene				
				Insgesamt	männlich	weiblich	bis unter 6		6 bis unter 14		14 bis unter 18		18 bis unter 21		21 bis unter 60		60 und älter		
							männlich	weiblich	männlich	weiblich	männlich	weiblich	männlich	weiblich	männlich	weiblich	männlich	weiblich	
1	2	3	4	5	6	7	8	9	10	11	12	13	14	15	16	17	18	19	
4	216000	Handtaschenraub	Vollendet: Versucht: Insges.:	10 4 14	10 4 14	0 0 0	10 4 14	0 0 0	0 0 0	0 0 0	0 0 0	0 0 0	0 0 0	0 0 0	0 0 0	4 2 6	0 0 0	6 2 8	
6	216010	Handtaschenraub gemäß § 249 StGB	Vollendet: Versucht: Insges.:	10 4 14	10 4 14	0 0 0	10 4 14	0 0 0	0 0 0	0 0 0	0 0 0	0 0 0	0 0 0	0 0 0	0 0 0	4 2 6	0 0 0	6 2 8	
4	217000	Sonstige Raubüberfälle auf Straßen, Wegen oder Plätzen	Vollendet: Versucht: Insges.:	39 21 60	47 22 69	39 15 54	8 7 15	0 1 0	0 0 4	3 1 0	0 0 0	5 5 10	0 0 0	7 1 7	1 1 2	23 9 32	3 0 3	1 0 1	4 6 10
6	217010	Sonstiger Raub auf Straßen, Wegen oder Plätzen gemäß § 249 StGB	Vollendet: Versucht: Insges.:	22 13 35	28 13 41	21 6 27	7 7 14	0 0 0	0 0 1	1 0 0	0 0 0	1 2 3	0 0 0	3 1 3	1 1 2	15 4 19	3 0 3	1 0 1	3 6 9
6	217020	Sonstiger schwerer Raub auf Straßen, Wegen oder Plätzen gemäß § 250 StGB	Vollendet: Versucht: Insges.:	5 1 6	6 1 7	5 1 6	1 0 1	0 0 0	0 0 0	0 0 0	0 0 0	0 0 0	0 0 0	2 0 2	0 0 0	3 1 4	0 0 0	0 0 0	1 0 1
6	217050	Sonstige räuberische Erpressung auf Straßen, Wegen oder Plätzen gemäß § 255 StGB	Vollendet: Versucht: Insges.:	12 7 19	13 8 21	13 8 21	0 0 0	0 1 0	0 0 3	2 1 0	0 0 0	4 3 7	0 0 0	2 0 2	0 0 0	5 4 9	0 0 0	0 0 0	0 0 0
4	218000	Raub zur Erlangung von Betäubungsmitteln	Vollendet: Versucht: Insges.:	1 1 2	1 1 2	1 1 2	0 0 0	0 0 0	0 0 0	0 0 0	0 0 0	0 0 0	0 0 0	0 0 0	0 0 0	1 1 2	0 0 0	0 0 0	0 0 0
6	218010	Raub zur Erlangung von Betäubungsmitteln gemäß § 249 StGB	Vollendet: Versucht: Insges.:	0 1 1	0 1 1	0 1 1	0 0 0	0 0 0	0 0 0	0 0 0	0 0 0	0 0 0	0 0 0	0 0 0	0 0 0	0 1 1	0 0 0	0 0 0	0 0 0
6	218050	Räuberische Erpressung zur Erlangung von Betäubungsmitteln gemäß § 255 StGB	Vollendet: Versucht: Insges.:	1 0 1	1 0 1	1 0 1	0 0 0	0 0 0	0 0 0	0 0 0	0 0 0	0 0 0	0 0 0	0 0 0	0 0 0	1 0 1	0 0 0	0 0 0	0 0 0
4	219000	Raubüberfälle in Wohnungen	Vollendet: Versucht: Insges.:	42 4 46	49 5 54	39 3 42	10 2 12	0 0 0	0 0 0	0 0 0	0 0 0	0 0 0	0 0 3	2 0 2	31 3 34	8 1 9	5 0 5	0 1 1	0 1 1
6	219010	Raub in Wohnungen gemäß § 249 StGB	Vollendet: Versucht: Insges.:	14 0 14	15 0 15	10 0 10	5 0 5	0 0 0	0 0 0	0 0 0	0 0 0	0 0 0	1 0 1	2 0 2	7 0 7	3 0 3	2 0 2	0 0 0	0 0 0
6	219020	Schwerer Raub in Wohnungen gemäß § 250 StGB	Vollendet: Versucht: Insges.:	13 0 13	17 0 17	17 0 17	0 0 0	0 0 0	0 0 0	0 0 0	0 0 0	0 0 0	1 0 1	0 0 0	15 0 15	0 0 0	1 0 1	0 0 0	0 0 0
6	219050	Räuberische Erpressung in Wohnungen gemäß § 255 StGB	Vollendet: Versucht: Insges.:	15 4 19	17 5 22	12 3 15	5 2 7	0 0 0	0 0 0	0 0 0	0 0 0	0 0 0	1 0 1	0 0 0	9 3 12	5 1 6	2 0 2	0 1 1	0 1 1
4	220000	Körperverletzung §§ 223-227, 229, 231 StGB	Vollendet: Versucht: Insges.:	14.286 1.582 15.868	15.842 1.921 17.763	10.154 1.336 11.490	5.688 585 6.273	137 12 149	102 6 108	736 59 795	415 33 448	1.078 98 1.176	517 33 550	1.077 97 1.174	487 34 521	6.614 972 7.586	3.803 415 4.218	512 98 610	364 64 428
4	221000	Körperverletzung mit Todesfolge §§ 227, 231 StGB	Vollendet: Versucht: Insges.:	2 0 2	2 0 2	1 0 1	1 0 1	0 0 0	0 0 0	0 0 0	0 0 0	0 0 0	0 0 0	0 0 0	0 0 0	1 0 1	1 0 1	0 0 0	0 0 0
6	221010	Körperverletzung mit Todesfolge gemäß § 227 StGB	Vollendet: Versucht: Insges.:	2 0 2	2 0 2	1 0 1	1 0 1	0 0 0	0 0 0	0 0 0	0 0 0	0 0 0	0 0 0	0 0 0	0 0 0	1 0 1	1 0 1	0 0 0	0 0 0

	Schlüssel der Tat	Straftat		Opfer			Kinder				Jugendliche		Heranwachsende		Erwachsene				
				Delikte Gesamtzahl	Insgesamt	männlich	weiblich	bis unter 6		6 bis unter 14		14 bis unter 18		18 bis unter 21		21 bis unter 60		60 und älter	
								männlich	weiblich	männlich	weiblich	männlich	weiblich	männlich	weiblich	männlich	weiblich	männlich	weiblich
1	2	3	4	5	6	7	8	9	10	11	12	13	14	15	16	17	18	19	
64	232100	Freiheitsberaubung gemäß § 239 StGB	Vollendet: Versucht: Insges.:	164 8 172	193 8 201	79 3 82	114 5 119	0 0 0	3 0 3	4 0 4	6 0 6	5 0 9	9 0 11	11 0 10	10 0 10	57 2 59	79 4 83	2 1 3	7 1 8
4	232200	Nötigung § 240 StGB	Vollendet: Versucht: Insges.:	2.277 225 2.502	2.549 252 2.801	1.501 142 1.643	1.048 110 1.158	4 2 6	1 0 1	56 7 63	40 1 41	61 9 70	71 11 82	64 9 73	86 14 100	1.120 98 1.218	750 72 822	196 17 213	100 12 112
6	232201	Nötigung im Straßenverkehr gemäß § 240 Abs. 1 StGB	Vollendet: Versucht: Insges.:	758 7 765	838 7 845	571 6 577	267 1 268	1 0 1	0 0 0	5 0 5	3 0 3	6 0 6	4 0 4	18 0 18	24 0 24	456 6 462	217 1 218	85 0 85	19 0 19
6	232279	Sonstige Nötigung gemäß § 240 Abs. 1 und 4 StGB	Vollendet: Versucht: Insges.:	1.519 218 1.737	1.711 245 1.956	930 136 1.066	781 109 890	3 2 5	1 0 1	51 7 58	37 1 38	55 9 64	67 11 78	46 9 55	62 14 76	664 92 756	533 71 604	111 17 128	81 12 93
64	232300	Bedrohung gemäß § 241 StGB	Vollendet: Versucht: Insges.:	3.138 0 3.138	3.850 0 3.850	2.237 0 2.237	1.613 0 1.613	13 0 13	13 0 13	111 0 111	85 0 85	164 0 164	133 0 133	161 0 161	120 0 120	1.554 0 1.554	1.117 0 1.117	234 0 234	145 0 145
4	232400	Nachstellung (Stalking) gemäß § 238 StGB	Vollendet: Versucht: Insges.:	791 0 791	891 0 891	188 0 188	703 0 703	1 0 1	1 0 1	13 0 13	8 0 8	5 0 5	29 0 29	7 0 7	39 0 39	133 0 133	524 0 524	29 0 29	102 0 102
6	232410	Nachstellung (Stalking) gemäß § 238, Abs. 1 StGB	Vollendet: Versucht: Insges.:	753 0 753	830 0 830	184 0 184	646 0 646	1 0 1	1 0 1	13 0 13	8 0 8	5 0 5	29 0 29	7 0 7	39 0 39	131 0 131	520 0 520	27 0 27	49 0 49
6	232420	Nachstellung (Stalking) gemäß § 238, Abs. 2 StGB	Vollendet: Versucht: Insges.:	38 0 38	61 0 61	4 0 4	57 0 57	0 0 0	0 0 0	0 0 0	0 0 0	0 0 0	0 0 0	0 0 0	0 0 0	2 0 2	4 0 4	2 0 2	53 0 53
4	233000	Erpresserischer Menschenraub § 239a StGB	Vollendet: Versucht: Insges.:	3 1 4	5 1 6	4 1 5	1 0 1	0 0 0	0 0 0	0 0 0	0 0 0	1 0 1	0 0 0	1 0 1	0 0 0	2 0 2	1 0 1	0 0 0	0 0 0
6	233079	Sonstiger erpresserischer Menschenraub	Vollendet: Versucht: Insges.:	3 1 4	5 1 6	4 1 5	1 0 1	0 0 0	0 0 0	0 0 0	0 0 0	1 0 1	0 0 0	1 0 1	0 0 0	2 0 2	1 0 1	0 0 0	0 0 0
4	600000	Sonstige Straftatbestände (StGB)	Vollendet: Versucht: Insges.:	919 4 923	1.847 4 1.851	1.635 4 1.639	212 0 212	0 0 0	0 0 0	1 0 1	2 0 2	12 0 12	1 0 1	24 1 25	5 0 5	1.586 3 1.589	201 0 201	12 0 12	3 0 3
4	620000	Widerstand gegen die Staatsgewalt und Straftaten gegen die öffentliche Ordnung §§ 111, 113, 114, 120, 121, 123-127, 129, 130-134, 136, 138, 140, 145, 145a, 145c, 145d StGB	Vollendet: Versucht: Insges.:	817 0 817	1.741 0 1.741	1.546 0 1.546	195 0 195	0 0 0	0 0 0	0 0 0	0 0 0	0 0 0	0 0 0	16 0 16	4 0 4	1.523 0 1.523	191 0 191	7 0 7	0 0 0
4	621000	Widerstand gegen die Staatsgewalt §§ 111, 113, 114, 120, 121 StGB	Vollendet: Versucht: Insges.:	817 0 817	1.741 0 1.741	1.546 0 1.546	195 0 195	0 0 0	0 0 0	0 0 0	0 0 0	0 0 0	0 0 0	16 0 16	4 0 4	1.523 0 1.523	191 0 191	7 0 7	0 0 0
4	621020	Widerstand gegen Vollstreckungsbeamte	Vollendet: Versucht: Insges.:	809 0 809	1.729 0 1.729	1.536 0 1.536	193 0 193	0 0 0	0 0 0	0 0 0	0 0 0	0 0 0	0 0 0	16 0 16	4 0 4	1.514 0 1.514	189 0 189	6 0 6	0 0 0
6	621021	Widerstand gegen Polizeivollzugsbeamte	Vollendet: Versucht: Insges.:	792 0 792	1.708 0 1.708	1.521 0 1.521	187 0 187	0 0 0	0 0 0	0 0 0	0 0 0	0 0 0	0 0 0	16 0 16	4 0 4	1.499 0 1.499	183 0 183	6 0 6	0 0 0

Schlüssel der Tat	Straftat		Delikte Gesamtzahl	Opfer			Kinder				Jugendliche		Heranwachsende		Erwachsene				
				Insgesamt	männlich	weiblich	bis unter 6		6 bis unter 14		14 bis unter 18		18 bis unter 21		21 bis unter 60		60 und älter		
							männlich	weiblich	männlich	weiblich	männlich	weiblich	männlich	weiblich	männlich	weiblich	männlich	weiblich	
1	2	3	4	5	6	7	8	9	10	11	12	13	14	15	16	17	18	19	
6	621029	Widerstand gegen Vollstreckungsbeamte (ohne Polizeivollzugsbeamte)	Vollendet: Versucht: Insges.:	17 0 21	21 0 21	15 0 15	6 0 6	0 0 0	0 0 0	0 0 0	0 0 0	0 0 0	0 0 0	0 0 0	15 0 15	6 0 6	0 0 0	0 0 0	
6	621030	Widerstand gegen gleichgestellte Personen	Vollendet: Versucht: Insges.:	8 0 8	12 0 12	10 0 10	2 0 2	0 0 0	0 0 0	0 0 0	0 0 0	0 0 0	0 0 0	0 0 0	9 0 9	2 0 2	1 0 1	0 0 0	
4	640000	Brandstiftung und Herbeiführen einer Brandgefahr §§ 306-306d, 306f StGB	Vollendet: Versucht: Insges.:	1 0 1	1 0 1	0 0 0	1 0 1	0 0 0	0 0 0	0 0 0	0 0 0	0 0 0	0 0 0	0 0 0	0 0 0	0 0 0	0 0 0	1 0 1	
4	641000	(Vorsätzliche) Brandstiftung und Herbeiführen einer Brandgefahr §§ 306-306c, 306f Abs. 1 und 2 StGB	Vollendet: Versucht: Insges.:	1 0 1	1 0 1	0 0 0	1 0 1	0 0 0	0 0 0	0 0 0	0 0 0	0 0 0	0 0 0	0 0 0	0 0 0	0 0 0	0 0 0	1 0 1	
6	641040	Brandstiftung mit Todesfolge	Vollendet: Versucht: Insges.:	1 0 1	1 0 1	0 0 0	1 0 1	0 0 0	0 0 0	0 0 0	0 0 0	0 0 0	0 0 0	0 0 0	0 0 0	0 0 0	0 0 0	1 0 1	
4	650000	Wettbewerbs-, Korruptions- und Amtsdelikte §§ 258a, 298-300, 331-353d, 355, 357 StGB	Vollendet: Versucht: Insges.:	101 4 105	105 4 109	89 4 93	16 0 16	0 0 0	0 0 0	1 0 1	2 0 2	12 0 12	1 0 1	8 1 9	1 0 1	63 3 66	10 0 10	5 0 5	2 0 2
4	655000	Sonstige Straftaten im Amt §§ 258a, 339-353d, 355, 357 StGB	Vollendet: Versucht: Insges.:	101 4 105	105 4 109	89 4 93	16 0 16	0 0 0	0 0 0	1 0 1	2 0 2	12 0 12	1 0 1	8 1 9	1 0 1	63 3 66	10 0 10	5 0 5	2 0 2
64	655100	Körperverletzung im Amt gemäß § 340 StGB	Vollendet: Versucht: Insges.:	101 4 105	105 4 109	89 4 93	16 0 16	0 0 0	0 0 0	1 0 1	2 0 2	12 0 12	1 0 1	8 1 9	1 0 1	63 3 66	10 0 10	5 0 5	2 0 2
4	890000	Straftaten insgesamt, jedoch ohne Verstöße gegen das Aufenthalts-, das Asyl- und das Freizügigkeitsgesetz/EU (Schlüssel 7250)	Vollendet: Versucht: Insges.:	23.237 2.053 25.290	27.024 2.443 29.467	16.449 1.616 18.065	10.575 827 11.402	175 19 194	172 8 180	1.054 74 1.128	874 48 922	1.400 123 1.523	948 60 1.008	1.397 119 1.516	826 56 882	11.400 1.158 12.558	6.970 559 7.529	1.023 123 1.146	785 96 881
4	891000	Rauschgiftkriminalität	Vollendet: Versucht: Insges.:	1 1 2	1 1 2	1 0 2	0 0 0	0 0 0	0 0 0	0 0 0	0 0 0	0 0 0	0 0 0	0 0 0	0 0 0	1 1 2	0 0 0	0 0 0	0 0 0
4	891100	direkte Beschaffungskriminalität	Vollendet: Versucht: Insges.:	1 1 2	1 1 2	1 0 2	0 0 0	0 0 0	0 0 0	0 0 0	0 0 0	0 0 0	0 0 0	0 0 0	0 0 0	1 1 2	0 0 0	0 0 0	0 0 0
4	892000	Gewaltkriminalität	Vollendet: Versucht: Insges.:	3.492 884 4.376	4.160 1.076 5.236	3.038 735 3.773	1.122 341 1.463	14 10 24	7 6 13	140 26 166	49 21 70	341 65 406	129 25 154	382 62 444	112 19 131	2.046 525 2.571	747 227 974	115 47 162	78 43 121
4	894000	Sexueller Missbrauch von Kindern	Vollendet: Versucht: Insges.:	395 18 413	458 19 477	122 7 129	336 12 348	11 4 15	44 1 45	111 3 114	292 11 303	0 0 0	0 0 0	0 0 0	0 0 0	0 0 0	0 0 0	0 0 0	0 0 0
4	899000	Straßenkriminalität	Vollendet: Versucht: Insges.:	1.751 388 2.139	2.145 483 2.628	1.496 345 1.841	649 138 787	4 4 8	0 2 2	65 15 80	29 12 41	186 37 223	120 16 136	211 34 245	75 12 87	990 239 1.229	380 80 460	40 16 56	45 16 61
4	899100	Straßenraub	Vollendet: Versucht: Insges.:	50 25 75	58 26 84	39 15 54	19 11 30	0 0 0	0 1 0	3 0 4	0 0 0	5 5 10	0 0 0	7 0 7	1 1 2	23 9 32	8 2 10	1 0 1	10 8 18

	Schlüssel der Tat	Straftat		Opfer			Kinder				Jugendliche		Heranwachsende		Erwachsene				
				Delikte Gesamt- zahl	Insgesamt	männlich	weiblich	bis unter 6		6 bis unter 14		14 bis unter 18		18 bis unter 21		21 bis unter 60		60 und älter	
								männlich	weiblich	männlich	weiblich	männlich	weiblich	männlich	weiblich	männlich	weiblich	männlich	weiblich
1	2	3	4	5	6	7	8	9	10	11	12	13	14	15	16	17	18	19	
4	892500	Mord und Totschlag insgesamt	Vollendet:	12	13	5	8	1	0	0	0	0	0	0	0	3	4	1	4
			Versucht:	38	45	28	17	0	1	0	1	3	1	3	1	21	12	1	1
			Insges.:	50	58	33	25	1	1	0	1	3	1	3	1	24	16	2	5

Tabelle 092
Opfer-Tatverdächtigen-Beziehung

Die Tabelle zeigt die Beziehung des Opfers zum Tatverdächtigen (vom Opfer aus gesehen).

Es gibt folgende Unterscheidung:

- Verwandtschaft
- Bekanntschaft
- Landsmann
- flüchtige Vorbeziehung
- keine Vorbeziehung
- ungeklärt.

Vorrang hat stets die engste Beziehung.

Liste: B-092-K; Nullwerte=aus
Beschreibung: Opfer-/TV-Beziehung - nur Opfer - Auflistung nach Delikten - Standard - Opfer/Geschädigte u. Fall
Auswertebereich: Thüringen insgesamt; Hierarchie=an - ungefiltert
Auswertzeitraum: Januar 2017 - Dezember 2017
Filter: keine Einschränkung

Details:

Schlüssel der Tat	Straftat		Opfer				Beziehung des Opfers zum Tatverdächtigen												
			Delikte Gesamtzahl	Insgesamt	männlich	weiblich	Verwandschaft		Bekannschaft		Landsmann		flüchtige Vorbeziehung		keine Vorbeziehung		ungeklärt		
							männlich	weiblich	männlich	weiblich	männlich	weiblich	männlich	weiblich	männlich	weiblich	männlich	weiblich	
1	2	3	4	5	6	7	8	9	10	11	12	13	14	15	16	17	18	19	
64	-----	Straftaten insgesamt	Vollendet: Versucht: Insges.:	23.237 2.053 25.290	27.024 2.443 29.467	16.449 1.616 18.065	10.575 827 11.402	1.141 95 1.236	1.926 142 2.068	2.393 185 2.578	3.410 173 3.583	0 0 0	0 0 0	2.010 195 2.205	869 77 946	8.048 869 8.917	2.901 307 3.208	1.817 165 1.982	683 57 740
4	000000	Straftaten gegen das Leben	Vollendet: Versucht: Insges.:	38 38 76	39 45 84	22 28 50	17 17 34	4 4 8	4 8 12	2 5 7	3 4 7	0 0 0	0 0 0	1 3 4	0 1 1	7 14 21	3 3 6	3 0 3	0 1 1
4	010000	Mord § 211 StGB	Vollendet: Versucht: Insges.:	5 6 11	6 7 13	3 3 6	3 4 7	0 0 0	2 4 6	0 2 2	1 0 1	0 0 0	0 0 0	0 0 0	0 0 0	2 1 3	0 0 0	1 0 1	0 0 0
6	010079	Sonstiger Mord	Vollendet: Versucht: Insges.:	3 6 9	3 7 10	1 3 4	2 4 6	0 0 0	1 4 5	0 2 2	1 0 1	0 0 0	0 0 0	0 0 0	0 0 0	0 1 1	0 0 0	1 0 1	0 0 0
64	011000	Mord im Zusammenhang mit Raubdelikten	Vollendet: Versucht: Insges.:	1 0 1	2 0 2	2 0 2	0 0 0	0 0 0	0 0 0	0 0 0	0 0 0	0 0 0	0 0 0	0 0 0	0 0 0	2 0 2	0 0 0	0 0 0	0 0 0
64	012000	Mord im Zusammenhang mit Sexualdelikten	Vollendet: Versucht: Insges.:	1 0 1	1 0 1	0 0 0	1 0 1	0 0 0	1 0 1	0 0 0	0 0 0	0 0 0	0 0 0	0 0 0	0 0 0	0 0 0	0 0 0	0 0 0	0 0 0
4	020000	Totschlag und Tötung auf Verlangen §§ 212, 213, 216 StGB	Vollendet: Versucht: Insges.:	7 32 39	7 38 45	2 25 27	5 13 18	1 4 5	2 4 6	1 3 4	2 3 6	0 4 0	0 0 0	0 3 3	0 1 1	0 13 13	0 3 3	0 3 0	0 0 1
6	020010	Totschlag gemäß § 212 StGB	Vollendet: Versucht: Insges.:	7 32 39	7 38 45	2 25 27	5 13 18	1 4 5	2 4 6	1 3 4	2 4 6	0 0 0	0 0 0	0 3 3	0 1 1	0 13 13	0 3 3	0 3 0	0 0 1
64	030000	Fahrlässige Tötung - nicht i.V.m. Verkehrsunfall - gemäß § 222 StGB	Vollendet: Versucht: Insges.:	26 0 26	26 0 26	17 0 17	9 0 9	3 0 3	0 0 0	1 0 1	0 0 0	0 0 0	0 0 0	1 0 1	0 0 0	5 0 5	3 0 3	2 0 2	0 0 0
4	100000	Straftaten gegen die sexuelle Selbstbestimmung	Vollendet: Versucht: Insges.:	1.044 71 1.115	1.169 72 1.241	207 13 220	962 59 1.021	34 1 35	146 7 153	79 3 82	280 18 298	0 0 0	0 0 0	20 4 24	102 10 112	48 1 49	283 15 298	11 4 15	60 7 67
4	110000	Straftaten gegen die sexuelle Selbstbestimmung gem. §§ 174, 174a, 174b, 174c, 177, 178, 184i, 184j StGB	Vollendet: Versucht: Insges.:	481 46 527	509 46 555	56 2 58	453 44 497	2 0 2	56 6 62	30 1 31	161 11 172	0 0 0	0 0 0	6 1 7	64 9 73	3 0 3	92 11 103	3 0 3	31 5 36
4	111000	Vergewaltigung und sexuelle Nötigung/Übergriffe gemäß §§ 177 Abs. 1, 2, 3, 4, 6, 7 und 8, 178 StGB	Vollendet: Versucht: Insges.:	274 28 302	288 28 316	36 1 37	252 27 279	0 0 0	40 5 45	26 0 26	109 6 115	0 0 0	0 0 0	4 1 5	30 5 35	2 0 2	38 7 45	1 0 1	19 4 23
64	111100	Vergewaltigung überfallartig (Einzeltäter) gemäß § 177 Abs. 6 Nr. 1, Abs. 7 und 8 StGB	Vollendet: Versucht: Insges.:	72 4 76	75 4 79	4 0 4	71 4 75	0 0 0	10 0 10	3 0 3	28 0 28	0 0 0	0 0 0	13 1 14	0 0 0	10 3 13	0 0 0	5 0 5	0 0 0
64	111200	Vergewaltigung überfallartig (durch Gruppen) gemäß § 177 Abs. 6 Nr. 2, Abs. 7 und 8 StGB	Vollendet: Versucht: Insges.:	1 0 1	1 0 1	0 0 0	1 0 1	0 0 0	0 0 0	0 0 0	0 0 0	0 0 0	0 0 0	0 0 0	0 0 0	0 0 0	0 0 0	0 0 0	0 0 0
64	111400	Sonstige Straftaten gemäß § 177 Abs. 6 Nr. 1, Abs. 7 und 8 StGB	Vollendet: Versucht: Insges.:	7 0 7	7 0 7	0 0 0	7 0 7	0 0 0	1 0 1	0 0 0	2 0 2	0 0 0	0 0 0	0 0 0	1 0 1	0 0 0	2 0 2	0 0 0	1 0 1
64	111600	Sexuelle Übergriffe gemäß § 177 Abs. 1, 2, 3, 4, 7, 8 und 9 StGB	Vollendet: Versucht: Insges.:	194 24 218	205 24 229	32 1 33	173 23 196	0 0 0	29 5 34	23 0 23	79 6 85	0 0 0	0 0 0	4 1 5	16 4 20	2 0 2	26 4 30	1 0 1	12 4 16

Schlüssel der Tat	Straftat	Delikte Gesamtzahl	Opfer				Beziehung des Opfers zum Tatverdächtigen												
			Insgesamt	männlich	weiblich	Verwandschaft		Bekannschaft		Landsmann		flüchtige Vorbeziehung		keine Vorbeziehung		ungeklärt			
						männlich	weiblich	männlich	weiblich	männlich	weiblich	männlich	weiblich	männlich	weiblich	männlich	weiblich		
1	2	3	4	5	6	7	8	9	10	11	12	13	14	15	16	17	18	19	
64	112000	Sonstige sexuelle Nötigung gemäß § 177 Abs. 5, 7, 8 und 9 StGB	Vollendet: Versucht: Insges.:	83 15 98	87 15 102	8 0 8	79 15 94	1 0 1	8 1 9	4 0 4	32 4 36	0 0 0	0 0 0	19 4 23	1 0 1	9 4 13	0 0 0	4 0 1	
4	113000	Sexueller Missbrauch von Schutzbefohlenen pp., unter Ausnutzung einer Amtsstellung oder eines Vertrauensverhältnisses §§ 174, 174a-c StGB	Vollendet: Versucht: Insges.:	20 0 20	23 0 23	2 0 2	21 0 21	0 0 0	7 0 7	0 0 0	0 0 0	0 0 0	0 0 0	1 0 1	0 0 0	0 0 0	0 0 0	2 0 2	
6	113010	Sexueller Missbrauch von Schutzbefohlenen ab 14 Jahren gemäß § 174 StGB	Vollendet: Versucht: Insges.:	15 0 15	16 0 16	2 0 2	14 0 14	0 0 0	7 0 7	0 0 0	0 0 0	0 0 0	0 0 0	0 0 0	0 0 0	0 0 0	0 0 0	2 0 2	
6	113020	Sexueller Missbrauch von Gefangenen/Verwahrten usw. ab 14 Jahren gemäß § 174a StGB	Vollendet: Versucht: Insges.:	2 0 2	2 0 2	0 0 0	2 0 2	0 0 0	0 0 0	0 0 0	0 0 0	0 0 0	0 0 0	0 0 0	0 0 0	0 0 0	0 0 0	0 0 0	
6	113040	Sexueller Missbrauch - Ausnutzung eines Beratungs-/Behandlungs-/Betreuungsverhältnisses zum Nachteil von Personen ab 14 Jahren gemäß § 174c StGB	Vollendet: Versucht: Insges.:	3 0 3	5 0 5	0 0 0	5 0 5	0 0 0	0 0 0	0 0 0	0 0 0	0 0 0	0 0 0	1 0 1	0 0 0	0 0 0	0 0 0	0 0 0	
6	114000	Sexuelle Belästigung gemäß § 184i StGB	Vollendet: Versucht: Insges.:	104 3 107	111 3 114	10 1 11	101 2 103	1 0 1	1 0 1	0 1 1	20 1 21	0 0 0	0 0 0	2 0 2	14 0 14	0 0 0	45 0 45	2 0 2	
4	130000	Sexueller Missbrauch §§ 176, 176a, 176b, 179, 182, 183, 183a StGB	Vollendet: Versucht: Insges.:	557 25 582	652 26 678	151 11 162	501 15 516	32 1 33	90 1 91	49 2 51	117 7 124	0 0 0	0 0 0	14 3 17	37 1 38	45 1 46	191 4 195	8 4 12	
4	131000	Sexueller Missbrauch von Kindern §§ 176, 176a, 176b StGB	Vollendet: Versucht: Insges.:	395 18 413	458 19 477	122 7 129	336 12 348	32 1 33	87 1 88	46 2 48	96 5 101	0 0 0	0 0 0	10 0 10	31 1 32	24 0 24	71 3 74	7 4 11	
6	131010	Sexuelle Handlungen gemäß § 176 Abs. 5 StGB	Vollendet: Versucht: Insges.:	9 0 9	14 0 14	6 0 6	8 0 8	4 0 4	5 0 5	0 0 0	0 0 0	0 0 0	0 0 0	1 0 1	1 0 1	1 0 1	1 0 1	1 0 1	
64	131100	Sexuelle Handlungen gemäß § 176 Abs. 1 und 2 StGB	Vollendet: Versucht: Insges.:	219 11 230	256 11 267	79 3 82	177 8 185	21 0 21	48 1 49	39 1 40	58 2 60	0 0 0	0 0 0	5 0 5	20 0 20	7 3 10	24 3 27	4 2 6	
64	131200	Exhibitionistische/sexuelle Handlungen vor Kindern gemäß § 176 Abs. 4 Nr. 1 StGB	Vollendet: Versucht: Insges.:	34 1 35	52 1 53	16 0 16	36 1 37	2 0 2	1 0 1	2 0 2	0 1 1	0 0 0	0 0 0	0 0 0	0 0 0	12 0 12	32 0 32	0 0 0	
64	131300	Sexuelle Handlungen gemäß § 176 Abs. 4 Nr. 2 StGB	Vollendet: Versucht: Insges.:	9 1 10	9 1 10	1 0 1	8 1 9	0 0 0	3 0 3	0 0 0	1 0 1	0 0 0	0 0 0	0 1 1	0 0 0	1 0 1	1 0 1	0 0 0	
64	131400	Einwirken auf Kinder gemäß § 176 Abs. 4 Nr. 3 und 4 StGB	Vollendet: Versucht: Insges.:	38 0 38	39 0 39	6 0 6	33 0 33	0 0 0	1 0 1	1 0 1	5 0 5	0 0 0	0 0 0	3 0 3	8 0 8	2 0 2	12 0 12	0 0 0	
64	131500	Vollzug des Beischlafs mit einem Kind oder Vornahme einer ähnlichen sexuellen Handlung gemäß § 176a Abs. 2 Nr. 1 StGB	Vollendet: Versucht: Insges.:	8 1 9	8 1 9	1 0 1	7 1 8	0 0 0	5 0 5	0 0 0	1 1 2	0 0 0	0 0 0	1 0 1	0 0 0	0 0 0	0 0 0	0 0 0	
64	131600	Schwerer sexueller Missbrauch von Kindern zur Herstellung und Verbreitung pornographischer Schriften gemäß § 176a Abs. 3 StGB	Vollendet: Versucht: Insges.:	11 0 11	11 0 11	1 0 1	10 0 10	0 0 0	1 0 1	1 0 1	8 0 8	0 0 0	0 0 0	0 0 0	0 0 0	0 0 0	0 0 0	0 0 0	
64	131700	Sonstiger schwerer sexueller Missbrauch von Kindern gemäß § 176a StGB	Vollendet: Versucht: Insges.:	67 4 71	69 5 74	12 4 16	57 1 58	5 1 6	23 0 23	3 1 4	23 1 24	0 0 0	0 0 0	1 0 1	2 0 2	1 0 1	1 0 1	2 2 4	

Schlüssel der Tat	Straftat	Delikte Gesamtzahl	Opfer				Beziehung des Opfers zum Tatverdächtigen													
			Insgesamt	männlich	weiblich	Verwandtschaft		Bekannschaft		Landsmann		flüchtige Vorbeziehung		keine Vorbeziehung		ungeklärt				
						männlich	weiblich	männlich	weiblich	männlich	weiblich	männlich	weiblich	männlich	weiblich	männlich	weiblich			
1	2	3	4	5	6	7	8	9	10	11	12	13	14	15	16	17	18	19		
4	132000	Exhibitionistische Handlungen und Erregung öffentlichen Ärgernisses §§ 183, 183a StGB	Vollendet: Versucht: Insges.:	118 0 118	149 0 149	24 0 24	125 0 125	0 0 0	0 0 0	0 0 0	3 0 3	0 0 0	0 0 0	2 0 2	4 0 4	21 0 21	115 0 115	1 0 1	2 0 2	
6	132010	Exhibitionistische Handlungen gemäß § 183 StGB	Vollendet: Versucht: Insges.:	106 0 106	132 0 132	21 0 21	111 0 111	0 0 0	0 0 0	0 0 0	3 0 3	0 0 0	0 0 0	2 0 2	4 0 4	18 0 18	101 0 101	1 0 1	2 0 2	
6	132020	Erregung öffentlichen Ärgernisses gemäß § 183a StGB	Vollendet: Versucht: Insges.:	12 0 12	17 0 17	3 0 3	14 0 14	0 0 0	0 0 0	0 0 0	0 0 0	0 0 0	0 0 0	0 0 0	0 0 0	3 0 3	14 0 14	0 0 0	0 0 0	
64	133000	Sexueller Missbrauch von Jugendlichen gemäß § 182 StGB	Vollendet: Versucht: Insges.:	44 7 51	45 7 52	5 4 9	40 3 43	0 0 0	3 0 3	3 0 3	18 2 20	0 0 0	0 0 0	2 3 5	2 0 2	0 1 1	5 1 6	0 0 0	3 0 3	
4	140000	Ausnutzen sexueller Neigung gemäß §§ 180, 180a, 181a, 184, 184a, 184b, 184c, 184d, 184e, 184f, 184g StGB	Vollendet: Versucht: Insges.:	6 0 6	8 0 8	0 0 0	8 0 8	0 0 0	0 0 0	0 0 0	2 0 2	0 0 0	0 0 0	0 0 0	1 0 1	0 0 0	0 0 0	0 0 0	0 0 0	3 0 3
4	141000	Förderung sexueller Handlungen Minderjähriger oder Ausbeuten von Prostituierten §§ 180, 180a StGB	Vollendet: Versucht: Insges.:	1 0 1	1 0 1	0 0 0	1 0 1	0 0 0	0 0 0	0 0 0	0 0 0	0 0 0	0 0 0	0 0 0	0 0 0	0 0 0	0 0 0	0 0 0	0 0 0	1 0 1
64	141100	Förderung sexueller Handlungen Minderjähriger gemäß § 180 StGB	Vollendet: Versucht: Insges.:	1 0 1	1 0 1	0 0 0	1 0 1	0 0 0	0 0 0	0 0 0	0 0 0	0 0 0	0 0 0	0 0 0	0 0 0	0 0 0	0 0 0	0 0 0	0 0 0	1 0 1
64	142000	Zuhälterei gemäß § 181a StGB	Vollendet: Versucht: Insges.:	5 0 5	7 0 7	0 0 0	7 0 7	0 0 0	0 0 0	0 0 0	2 0 2	0 0 0	0 0 0	0 0 0	1 0 1	0 0 0	0 0 0	0 0 0	0 0 0	2 0 2
4	200000	Rohheitsdelikte und Straftaten gegen die persönliche Freiheit	Vollendet: Versucht: Insges.:	21.236 1.940 23.176	23.969 2.322 26.291	14.585 1.571 16.156	9.384 751 10.135	1.103 90 1.193	1.775 127 1.902	2.312 177 2.489	3.125 151 3.276	0 0 0	0 0 0	1.988 188 2.176	767 66 833	6.384 852 7.236	2.413 289 2.702	1.799 160 1.959	623 49 672	
4	210000	Raub, räuberische Erpressung und räuberischer Angriff auf Kraftfahrer §§ 249-252, 255, 316a StGB	Vollendet: Versucht: Insges.:	523 121 644	571 135 706	388 85 473	183 50 233	4 1 5	8 6 14	54 5 59	26 1 27	0 0 0	0 0 0	57 18 75	6 0 6	209 43 252	129 37 166	59 18 77	13 6 19	
6	210010	Sonstiger Raub gemäß § 249 StGB	Vollendet: Versucht: Insges.:	160 23 183	165 25 190	122 18 140	43 7 50	0 0 0	3 0 3	19 0 19	15 0 15	0 0 0	0 0 0	19 2 21	3 0 3	56 10 66	21 6 27	28 6 34	0 1 1	
6	210020	Sonstiger schwerer Raub gemäß § 250 StGB	Vollendet: Versucht: Insges.:	21 6 27	26 6 32	20 4 24	6 2 8	0 0 0	0 0 0	4 0 4	0 0 0	0 0 0	0 0 0	4 1 5	1 0 1	6 3 9	3 2 5	4 0 4	2 0 2	
6	210040	Räuberischer Diebstahl gemäß § 252 StGB	Vollendet: Versucht: Insges.:	173 24 197	189 29 218	99 17 116	90 12 102	1 0 1	2 0 2	3 1 4	5 0 5	0 0 0	0 0 0	2 0 2	1 0 1	90 16 106	79 11 90	2 0 2	3 1 4	
6	210050	Sonstige räuberische Erpressung gemäß § 255 StGB	Vollendet: Versucht: Insges.:	65 34 99	69 37 106	62 27 89	7 10 17	1 1 2	2 2 4	13 4 17	1 1 2	0 0 0	0 0 0	21 7 28	0 0 0	19 8 27	4 4 8	6 7 13	0 3 3	
4	211000	Raub, räuberische Erpressung auf Geldinstitute, Postfilialen und -agenturen	Vollendet: Versucht: Insges.:	1 2 3	2 3 5	0 0 0	2 3 5	0 0 0	0 0 0	0 0 0	0 0 0	0 0 0	0 0 0	0 0 0	0 0 0	0 0 0	2 3 5	0 0 0	0 0 0	
4	211100	Raubüberfälle auf Geldinstitute (Banken/Sparkassen)	Vollendet: Versucht: Insges.:	1 2 3	2 3 5	0 0 0	2 3 5	0 0 0	0 0 0	0 0 0	0 0 0	0 0 0	0 0 0	0 0 0	0 0 0	0 0 0	2 3 5	0 0 0	0 0 0	

Schlüssel der Tat	Straftat	Delikte Gesamtzahl	Opfer				Beziehung des Opfers zum Tatverdächtigen												
			Insgesamt	männlich	weiblich	Verwandtschaft		Bekannntschaft		Landsmann		flüchtige Vorbeziehung		keine Vorbeziehung		ungeklärt			
						männlich	weiblich	männlich	weiblich	männlich	weiblich	männlich	weiblich	männlich	weiblich	männlich	weiblich		
1	2	3	4	5	6	7	8	9	10	11	12	13	14	15	16	17	18	19	
6	211120	Schwerer Raub auf Geldinstitute (Banken/Sparkassen) gemäß § 250 StGB	Vollendet: Versucht: Insges.:	0 1 1	0 0 0	0 1 1	0 0 0	0 0 0	0 0 0	0 0 0	0 0 0	0 0 0	0 0 0	0 0 0	0 0 0	0 1 1	0 0 0	0 0 0	
6	211150	Räuberische Erpressung gegen Geldinstitute (Banken/Sparkassen) gemäß § 255 StGB	Vollendet: Versucht: Insges.:	1 1 2	2 2 4	0 0 0	2 2 4	0 0 0	0 0 0	0 0 0	0 0 0	0 0 0	0 0 0	0 0 0	0 0 0	2 2 4	0 0 0	0 0 0	
4	212000	Raubüberfälle auf sonstige Zahlstellen und Geschäfte	Vollendet: Versucht: Insges.:	10 2 12	12 3 15	6 0 6	6 3 9	0 0 0	0 0 0	0 0 0	0 0 0	0 0 0	0 0 0	0 0 0	6 0 6	5 2 7	0 0 0	1 1 2	
6	212020	Schwerer Raub auf sonstige Zahlstellen oder Geschäfte gemäß § 250 StGB	Vollendet: Versucht: Insges.:	2 0 2	2 0 2	2 0 2	0 0 0	0 0 0	0 0 0	0 0 0	0 0 0	0 0 0	0 0 0	0 0 0	2 0 2	0 0 0	0 0 0	0 0 0	
6	212050	Räuberische Erpressung gegen sonstige Zahlstellen oder Geschäfte gemäß § 255 StGB	Vollendet: Versucht: Insges.:	2 1 3	2 2 4	0 0 0	2 2 4	0 0 0	0 0 0	0 0 0	0 0 0	0 0 0	0 0 0	0 0 0	0 0 0	2 2 4	0 0 0	0 0 0	
4	212100	Raubüberfälle auf Spielhallen	Vollendet: Versucht: Insges.:	6 0 6	8 0 8	4 0 4	4 0 4	0 0 0	0 0 0	0 0 0	0 0 0	0 0 0	0 0 0	0 0 0	4 0 4	3 0 3	0 0 0	1 0 1	
6	212110	Raub auf Spielhallen gemäß § 249 StGB	Vollendet: Versucht: Insges.:	2 0 2	2 0 2	1 0 1	1 0 1	0 0 0	0 0 0	0 0 0	0 0 0	0 0 0	0 0 0	0 0 0	1 0 1	0 0 0	0 0 0	1 0 1	
6	212120	Schwerer Raub auf Spielhallen gemäß § 250 StGB	Vollendet: Versucht: Insges.:	2 0 2	2 0 2	1 0 1	1 0 1	0 0 0	0 0 0	0 0 0	0 0 0	0 0 0	0 0 0	0 0 0	1 0 1	1 0 1	0 0 0	0 0 0	
6	212150	Räuberische Erpressung gegen Spielhallen gemäß § 255 StGB	Vollendet: Versucht: Insges.:	2 0 2	4 0 4	2 0 2	2 0 2	0 0 0	0 0 0	0 0 0	0 0 0	0 0 0	0 0 0	0 0 0	2 0 2	2 0 2	0 0 0	0 0 0	
4	212200	Raubüberfälle auf Tankstellen	Vollendet: Versucht: Insges.:	0 1 1	0 1 1	0 0 0	0 1 1	0 0 0	0 0 0	0 0 0	0 0 0	0 0 0	0 0 0	0 0 0	0 0 0	0 0 0	0 0 0	0 1 1	
6	212220	Schwerer Raub auf Tankstellen gemäß § 250 StGB	Vollendet: Versucht: Insges.:	0 1 1	0 1 1	0 0 0	0 1 1	0 0 0	0 0 0	0 0 0	0 0 0	0 0 0	0 0 0	0 0 0	0 0 0	0 0 0	0 0 0	0 1 1	
4	213000	Raubüberfälle auf Geld- und Werttransporte	Vollendet: Versucht: Insges.:	1 0 1	1 0 1	0 0 0	1 0 1	0 0 0	0 0 0	0 0 0	0 0 0	0 0 0	0 0 0	0 0 0	0 0 0	0 0 0	0 0 0	0 0 1	
4	213100	Raubüberfälle auf Geld- und Kassenboten	Vollendet: Versucht: Insges.:	1 0 1	1 0 1	0 0 0	1 0 1	0 0 0	0 0 0	0 0 0	0 0 0	0 0 0	0 0 0	0 0 0	0 0 0	0 0 0	0 0 0	0 0 1	
6	213120	Schwerer Raub auf Geld- und Kassenboten gemäß § 250 StGB	Vollendet: Versucht: Insges.:	1 0 1	1 0 1	0 0 0	1 0 1	0 0 0	0 0 0	0 0 0	0 0 0	0 0 0	0 0 0	0 0 0	0 0 0	0 0 0	0 0 0	0 0 1	
4	216000	Handtaschenraub	Vollendet: Versucht: Insges.:	10 4 14	10 4 14	0 0 0	10 4 14	0 0 0	0 0 0	0 0 0	0 0 0	0 0 0	0 0 0	0 0 0	0 0 0	7 4 11	0 0 0	3 0 3	
6	216010	Handtaschenraub gemäß § 249 StGB	Vollendet: Versucht: Insges.:	10 4 14	10 4 14	0 0 0	10 4 14	0 0 0	0 0 0	0 0 0	0 0 0	0 0 0	0 0 0	0 0 0	0 0 0	7 4 11	0 4 0	3 0 3	

Schlüssel der Tat	Straftat	Delikte Gesamtzahl	Opfer				Beziehung des Opfers zum Tatverdächtigen												
			Insgesamt	männlich	weiblich	Verwandschaft		Bekannschaft		Landsmann		flüchtige Vorbeziehung		keine Vorbeziehung		ungeklärt			
						männlich	weiblich	männlich	weiblich	männlich	weiblich	männlich	weiblich	männlich	weiblich	männlich	weiblich		
1	2	3	4	5	6	7	8	9	10	11	12	13	14	15	16	17	18	19	
4	217000	Sonstige Raubüberfälle auf Straßen, Wegen oder Plätzen	Vollendet: Versucht: Insges.:	39 21 60	47 22 69	39 15 54	8 7 15	0 0 0	0 2 2	3 0 3	2 0 2	0 0 0	0 0 0	3 4 7	0 0 0	24 6 30	6 5 11	9 5 14	0 0 0
6	217010	Sonstiger Raub auf Straßen, Wegen oder Plätzen gemäß § 249 StGB	Vollendet: Versucht: Insges.:	22 13 35	28 13 41	21 6 27	7 7 14	0 0 0	0 2 2	0 0 0	2 0 2	0 0 0	0 0 0	0 1 1	0 0 0	17 2 19	5 5 10	4 3 7	0 0 0
6	217020	Sonstiger schwerer Raub auf Straßen, Wegen oder Plätzen gemäß § 250 StGB	Vollendet: Versucht: Insges.:	5 1 6	6 1 7	5 1 6	1 0 1	0 0 0	0 0 0	0 0 0	0 0 0	0 0 0	0 0 0	1 0 1	0 0 0	2 1 3	1 0 1	2 0 2	0 0 0
6	217050	Sonstige räuberische Erpressung auf Straßen, Wegen oder Plätzen gemäß § 255 StGB	Vollendet: Versucht: Insges.:	12 7 19	13 8 21	13 8 21	0 0 0	0 0 0	0 0 0	3 0 3	0 0 0	0 0 0	0 0 0	2 3 5	0 0 0	5 3 8	0 0 0	3 2 5	0 0 0
4	218000	Raub zur Erlangung von Betäubungsmitteln	Vollendet: Versucht: Insges.:	1 1 2	1 1 2	1 1 2	0 0 0	0 0 0	0 0 0	0 0 0	0 0 0	0 0 0	0 0 0	1 1 2	0 0 0	0 0 0	0 0 0	0 0 0	0 0 0
6	218010	Raub zur Erlangung von Betäubungsmitteln gemäß § 249 StGB	Vollendet: Versucht: Insges.:	0 1 1	0 1 1	0 1 1	0 0 0	0 0 0	0 0 0	0 0 0	0 0 0	0 0 0	0 0 0	0 1 1	0 0 0	0 0 0	0 0 0	0 0 0	0 0 0
6	218050	Räuberische Erpressung zur Erlangung von Betäubungsmitteln gemäß § 255 StGB	Vollendet: Versucht: Insges.:	1 0 1	1 0 1	1 0 1	0 0 0	0 0 0	0 0 0	0 0 0	0 0 0	0 0 0	0 0 0	1 0 1	0 0 0	0 0 0	0 0 0	0 0 0	0 0 0
4	219000	Raubüberfälle in Wohnungen	Vollendet: Versucht: Insges.:	42 4 46	49 5 54	39 3 42	10 2 12	2 0 2	1 2 3	12 0 12	3 0 3	0 0 0	0 0 0	7 3 10	1 0 1	8 0 8	2 0 2	10 0 10	3 0 3
6	219010	Raub in Wohnungen gemäß § 249 StGB	Vollendet: Versucht: Insges.:	14 0 14	15 0 15	10 0 10	5 0 5	0 0 0	0 0 0	1 0 1	3 0 3	0 0 0	0 0 0	1 0 1	0 0 0	3 0 3	1 0 1	5 0 5	1 0 1
6	219020	Schwerer Raub in Wohnungen gemäß § 250 StGB	Vollendet: Versucht: Insges.:	13 0 13	17 0 17	17 0 17	0 0 0	0 0 0	0 0 0	6 0 6	0 0 0	0 0 0	0 0 0	4 0 4	0 0 0	4 0 4	0 0 0	3 0 3	0 0 0
6	219050	Räuberische Erpressung in Wohnungen gemäß § 255 StGB	Vollendet: Versucht: Insges.:	15 4 19	17 5 22	12 3 15	5 2 7	2 0 2	1 2 3	5 0 5	0 0 0	0 0 0	0 0 0	2 3 5	1 0 1	1 0 1	1 0 1	1 0 1	2 0 2
4	220000	Körperverletzung §§ 223-227, 229, 231 StGB	Vollendet: Versucht: Insges.:	14.286 1.582 15.868	15.842 1.921 17.763	10.154 1.336 11.490	5.688 585 6.273	841 75 916	1.314 112 1.426	1.726 156 1.882	1.996 126 2.122	0 0 0	0 0 0	1.398 153 1.551	406 53 459	4.147 731 4.878	1.182 198 1.380	1.257 128 1.385	342 36 378
4	221000	Körperverletzung mit Todesfolge §§ 227, 231 StGB	Vollendet: Versucht: Insges.:	2 0 2	2 0 2	1 0 1	1 0 1	0 0 0	0 0 0	0 0 0	1 0 1	0 0 0	0 0 0	0 0 0	0 0 0	0 0 0	0 0 0	1 0 1	0 0 0
6	221010	Körperverletzung mit Todesfolge gemäß § 227 StGB	Vollendet: Versucht: Insges.:	2 0 2	2 0 2	1 0 1	1 0 1	0 0 0	0 0 0	0 0 0	1 0 1	0 0 0	0 0 0	0 0 0	0 0 0	0 0 0	0 0 0	1 0 1	0 0 0
64	222000	Gefährliche und schwere Körperverletzung, Verstümmelung weiblicher Genitalien §§ 224, 226, 226a, 231 StGB	Vollendet: Versucht: Insges.:	2.789 705 3.494	3.399 876 4.275	2.628 621 3.249	771 255 1.026	122 45 167	110 48 158	394 86 480	231 51 282	0 0 0	0 0 0	378 74 452	62 22 84	1.157 301 1.458	220 89 309	404 74 478	87 20 107
6	222010	Sonstige Tatörtlichkeit bei gefährlicher Körperverletzung gemäß § 224 StGB	Vollendet: Versucht: Insges.:	1.455 363 1.818	1.723 440 2.163	1.209 291 1.500	514 149 663	100 40 140	103 44 147	252 57 309	179 30 209	0 0 0	0 0 0	189 41 230	25 11 36	382 98 480	103 33 136	151 22 173	53 10 63

Schlüssel der Tat	Straftat	Delikte Gesamtzahl	Opfer				Beziehung des Opfers zum Tatverdächtigen												
			Insgesamt	männlich	weiblich	Verwandschaft		Bekannschaft		Landsmann		flüchtige Vorbeziehung		keine Vorbeziehung		ungeklärt			
						männlich	weiblich	männlich	weiblich	männlich	weiblich	männlich	weiblich	männlich	weiblich	männlich	weiblich		
1	2	3	4	5	6	7	8	9	10	11	12	13	14	15	16	17	18	19	
6	222020	Sonstige Tötlichkeit bei schwerer Körperverletzung gemäß § 226 StGB	Vollendet: Versucht: Insges.:	11 1 12	12 1 13	8 1 9	4 0 4	0 0 0	0 0 0	1 0 1	0 0 0	0 0 0	0 0 0	1 0 1	0 0 0	2 0 2	1 0 1	2 1 3	1 0 1
64	222100	Gefährliche und schwere Körperverletzung auf Straßen, Wegen oder Plätzen	Vollendet: Versucht: Insges.:	1.323 341 1.664	1.664 435 2.099	1.411 329 1.740	253 106 359	22 5 27	7 4 11	142 29 171	51 21 72	0 0 0	0 0 0	188 33 221	37 11 48	773 203 976	116 56 172	251 51 302	33 10 43
6	222110	Gefährliche Körperverletzung gemäß § 224 StGB auf Straßen, Wegen oder Plätzen	Vollendet: Versucht: Insges.:	1.315 339 1.654	1.653 432 2.085	1.403 327 1.730	250 105 355	22 5 27	7 4 11	141 29 170	51 21 72	0 0 0	0 0 0	188 32 220	37 11 48	770 202 972	114 55 169	247 51 298	32 10 42
6	222120	Schwere Körperverletzung auf Straßen, Wegen oder Plätzen gemäß § 226 StGB	Vollendet: Versucht: Insges.:	7 2 9	8 3 11	5 2 7	3 1 4	0 0 0	0 0 0	1 0 1	0 0 0	0 0 0	0 0 0	0 1 1	0 0 0	0 1 1	2 1 3	4 0 4	1 0 1
6	222130	Beteiligung an einer Schlägerei ohne Todesfolge auf Straßen, Wegen oder Plätzen gemäß § 231 StGB	Vollendet: Versucht: Insges.:	1 0 1	3 0 3	3 0 3	0 0 0	0 0 0	0 0 0	0 0 0	0 0 0	0 0 0	0 0 0	0 0 0	0 0 0	3 0 3	0 0 0	0 0 0	0 0 0
4	223000	Misshandlung von Schutzbefohlenen § 225 StGB	Vollendet: Versucht: Insges.:	163 1 164	194 1 195	96 1 97	98 0 98	72 1 73	84 0 84	4 0 4	0 0 0	0 0 0	0 0 0	1 0 1	1 0 1	4 0 4	1 0 1	1 0 1	3 0 3
6	223001	Misshandlung Schutzbefohlener ab 14 Jahren	Vollendet: Versucht: Insges.:	39 0 39	40 0 40	13 0 13	27 0 27	7 0 7	18 0 18	0 0 0	0 0 0	0 0 0	0 0 0	1 0 1	0 0 0	1 0 1	1 0 1	0 0 0	2 0 2
64	223100	Misshandlung von Kindern	Vollendet: Versucht: Insges.:	124 1 125	154 1 155	83 1 84	71 0 71	65 1 66	66 0 66	4 0 4	0 0 0	0 0 0	0 0 0	1 0 1	3 0 3	0 0 0	0 0 0	1 0 1	1 0 1
64	224000	Vorsätzliche einfache Körperverletzung gemäß § 223 StGB	Vollendet: Versucht: Insges.:	10.713 876 11.589	11.564 1.044 12.608	7.082 714 7.796	4.482 330 4.812	634 29 663	1.098 64 1.162	1.297 70 1.367	1.733 75 1.808	0 0 0	0 0 0	987 79 1.066	301 31 332	2.781 430 3.211	768 109 877	820 54 874	225 16 241
64	225000	Fahrlässige Körperverletzung gemäß § 229 StGB	Vollendet: Versucht: Insges.:	619 0 619	683 0 683	347 0 347	336 0 336	13 0 13	22 0 22	31 0 31	31 0 31	0 0 0	0 0 0	32 0 32	42 0 42	205 0 205	193 0 193	31 0 31	27 0 27
4	230000	Straftaten gegen die persönliche Freiheit gemäß §§ 232-233a, 234, 235, 236, 237, 238-239b, 240, 241, 316c StGB davon	Vollendet: Versucht: Insges.:	6.427 237 6.664	7.556 266 7.822	4.043 150 4.193	3.513 116 3.629	258 14 272	453 9 462	532 16 548	1.103 24 1.127	0 0 0	0 0 0	533 17 550	355 13 368	2.028 78 2.106	1.102 54 1.156	483 14 497	268 7 275
4	231000	Menschenraub, Entziehung Minderjähriger, Kinderhandel §§ 234, 235, 236 StGB	Vollendet: Versucht: Insges.:	54 3 57	68 5 73	34 4 38	34 1 35	19 3 22	18 1 19	11 1 12	6 0 6	0 0 0	0 0 0	0 0 1	1 0 1	2 0 2	5 0 5	1 0 1	0 0 0
64	231200	Entziehung Minderjähriger gemäß § 235 StGB	Vollendet: Versucht: Insges.:	54 3 57	68 5 73	34 4 38	34 1 35	19 3 22	18 1 19	11 1 12	6 0 6	0 0 0	0 0 0	1 0 1	2 0 2	5 0 5	1 0 1	0 0 0	
4	232000	Zwangsheirat, Nachstellung (Stalking), Freiheitsberaubung, Nötigung, Bedrohung §§ 237, 238, 239, 240, 241 StGB davon:	Vollendet: Versucht: Insges.:	6.370 233 6.603	7.483 260 7.743	4.005 145 4.150	3.478 115 3.593	239 11 250	435 8 443	519 14 533	1.096 24 1.120	0 0 0	0 0 0	533 17 550	354 13 367	2.026 78 2.104	1.097 54 1.151	480 14 494	268 7 275
64	232100	Freiheitsberaubung gemäß § 239 StGB	Vollendet: Versucht: Insges.:	164 8 172	193 8 201	79 3 82	114 5 119	11 0 11	27 0 27	13 2 15	58 1 59	0 0 0	0 0 0	10 0 10	8 0 8	26 0 26	15 2 17	11 0 11	1 0 1
4	232200	Nötigung § 240 StGB	Vollendet: Versucht: Insges.:	2.277 225 2.502	2.549 252 2.801	1.501 142 1.643	1.048 110 1.158	47 11 58	89 8 97	139 12 151	193 23 216	0 0 0	0 0 0	145 17 162	120 13 133	932 78 1.010	496 52 548	177 14 191	91 7 98

Schlüssel der Tat	Straftat	Delikte Gesamtzahl	Opfer				Beziehung des Opfers zum Tatverdächtigen												
			Insgesamt	männlich	weiblich	Verwandschaft		Bekannntschaft		Landsmann		flüchtige Vorbeziehung		keine Vorbeziehung		ungeklärt			
						männlich	weiblich	männlich	weiblich	männlich	weiblich	männlich	weiblich	männlich	weiblich	männlich	weiblich	männlich	weiblich
1	2	3	4	5	6	7	8	9	10	11	12	13	14	15	16	17	18	19	
6	232201	Nötigung im Straßenverkehr gemäß § 240 Abs. 1 StGB	Vollendet: Versucht: Insges.:	758 7 765	838 7 845	571 6 577	267 1 268	5 0 5	1 0 1	10 0 10	17 0 17	0 0 0	0 0 0	19 1 20	15 0 15	473 5 478	203 1 204	61 0 61	27 0 27
6	232279	Sonstige Nötigung gemäß § 240 Abs. 1 und 4 StGB	Vollendet: Versucht: Insges.:	1.519 218 1.737	1.711 245 1.956	930 136 1.066	781 109 890	42 11 53	88 8 96	129 12 141	176 23 199	0 0 0	0 0 0	126 16 142	105 13 118	459 73 532	293 51 344	116 14 130	64 7 71
64	232300	Bedrohung gemäß § 241 StGB	Vollendet: Versucht: Insges.:	3.138 0 3.138	3.850 0 3.850	2.237 0 2.237	1.613 0 1.613	167 0 167	285 0 285	304 0 304	463 0 463	0 0 0	0 0 0	346 0 346	156 0 156	1.026 0 1.026	452 0 452	267 0 267	123 0 123
4	232400	Nachstellung (Stalking) gemäß § 238 StGB	Vollendet: Versucht: Insges.:	791 0 791	891 0 891	188 0 188	703 0 703	14 0 14	34 0 34	63 0 63	382 0 382	0 0 0	0 0 0	32 0 32	70 0 70	42 0 42	134 0 134	25 0 25	53 0 53
6	232410	Nachstellung (Stalking) gemäß § 238, Abs. 1 StGB	Vollendet: Versucht: Insges.:	753 0 753	830 0 830	184 0 184	646 0 646	14 0 14	34 0 34	63 0 63	344 0 344	0 0 0	0 0 0	32 0 32	70 0 70	38 0 38	115 0 115	25 0 25	53 0 53
6	232420	Nachstellung (Stalking) gemäß § 238, Abs. 2 StGB	Vollendet: Versucht: Insges.:	38 0 38	61 0 61	4 0 4	57 0 57	0 0 0	0 0 0	0 0 0	38 0 38	0 0 0	0 0 0	0 0 0	0 0 0	4 0 4	19 0 19	0 0 0	0 0 0
4	233000	Erpresserischer Menschenraub § 239a StGB	Vollendet: Versucht: Insges.:	3 1 4	5 1 6	4 1 5	1 0 1	0 0 0	0 1 1	2 0 3	1 0 1	0 0 0	0 0 0	0 0 0	0 0 0	0 0 0	0 0 0	2 0 2	0 0 0
6	233079	Sonstiger erpresserischer Menschenraub	Vollendet: Versucht: Insges.:	3 1 4	5 1 6	4 1 5	1 0 1	0 0 0	0 1 1	2 1 3	1 0 1	0 0 0	0 0 0	0 0 0	0 0 0	0 0 0	0 0 0	2 0 2	0 0 0
4	600000	Sonstige Straftatbestände (StGB)	Vollendet: Versucht: Insges.:	919 4 923	1.847 4 1.851	1.635 4 1.639	212 0 212	0 0 0	1 0 1	0 0 0	2 0 2	0 0 0	0 0 0	1 0 1	0 0 0	1.609 2 1.611	202 0 202	4 1 5	0 0 0
4	620000	Widerstand gegen die Staatsgewalt und Straftaten gegen die öffentliche Ordnung §§ 111, 113, 114, 120, 121, 123-127, 129, 130-134, 136, 138, 140, 145, 145a, 145c, 145d StGB	Vollendet: Versucht: Insges.:	817 0 817	1.741 0 1.741	1.546 0 1.546	195 0 195	0 0 0	0 0 0	0 0 0	2 0 2	0 0 0	0 0 0	0 0 0	0 0 0	1.539 0 1.539	189 0 189	2 0 2	0 0 0
4	621000	Widerstand gegen die Staatsgewalt §§ 111, 113, 114, 120, 121 StGB	Vollendet: Versucht: Insges.:	817 0 817	1.741 0 1.741	1.546 0 1.546	195 0 195	0 0 0	0 0 0	0 0 0	2 0 2	0 0 0	0 0 0	0 0 0	0 0 0	1.539 0 1.539	189 0 189	2 0 2	0 0 0
4	621020	Widerstand gegen Vollstreckungsbeamte	Vollendet: Versucht: Insges.:	809 0 809	1.729 0 1.729	1.536 0 1.536	193 0 193	0 0 0	0 0 0	0 0 0	2 0 2	0 0 0	0 0 0	0 0 0	0 0 0	1.530 0 1.530	188 0 188	2 0 2	0 0 0
6	621021	Widerstand gegen Polizeivollzugsbeamte	Vollendet: Versucht: Insges.:	792 0 792	1.708 0 1.708	1.521 0 1.521	187 0 187	0 0 0	0 0 0	0 0 0	2 0 2	0 0 0	0 0 0	0 0 0	0 0 0	1.515 0 1.515	182 0 182	2 0 2	0 0 0
6	621029	Widerstand gegen Vollstreckungsbeamte (ohne Polizeivollzugsbeamte)	Vollendet: Versucht: Insges.:	17 0 17	21 0 21	15 0 15	6 0 6	0 0 0	0 0 0	0 0 0	0 0 0	0 0 0	0 0 0	0 0 0	0 0 0	15 0 15	6 0 6	0 0 0	0 0 0
6	621030	Widerstand gegen gleichgestellte Personen	Vollendet: Versucht: Insges.:	8 0 8	12 0 12	10 0 10	2 0 2	0 0 0	0 0 0	0 0 0	0 0 0	0 0 0	0 0 0	0 0 0	0 0 0	9 0 9	1 0 1	0 0 0	0 0 0
4	640000	Brandstiftung und Herbeiführen einer Brandgefahr §§ 306-306d, 306f StGB	Vollendet: Versucht: Insges.:	1 0 1	1 0 1	0 0 0	1 0 1	0 0 0	1 0 1	0 0 0	0 0 0	0 0 0	0 0 0	0 0 0	0 0 0	0 0 0	0 0 0	0 0 0	0 0 0

Schlüssel der Tat	Straftat	Delikte Gesamtzahl	Opfer				Beziehung des Opfers zum Tatverdächtigen												
			Insgesamt	männlich	weiblich	Verwandschaft		Bekanntschaft		Landsmann		flüchtige Vorbeziehung		keine Vorbeziehung		ungeklärt			
						männlich	weiblich	männlich	weiblich	männlich	weiblich	männlich	weiblich	männlich	weiblich	männlich	weiblich		
1	2	3	4	5	6	7	8	9	10	11	12	13	14	15	16	17	18	19	
4	641000	(Vorsätzliche) Brandstiftung und Herbeiführen einer Brandgefahr §§ 306-306c, 306f Abs. 1 und 2 StGB	Vollendet: Versucht: Insges.:	1 0 1	1 0 1	0 0 1	1 0 1	0 0 1	1 0 1	0 0 0	0 0 0	0 0 0	0 0 0	0 0 0	0 0 0	0 0 0	0 0 0	0 0 0	
6	641040	Brandstiftung mit Todesfolge	Vollendet: Versucht: Insges.:	1 0 1	1 0 1	0 0 0	1 0 1	0 0 1	1 0 1	0 0 0	0 0 0	0 0 0	0 0 0	0 0 0	0 0 0	0 0 0	0 0 0	0 0 0	
4	650000	Wettbewerbs-, Korruptions- und Amtsdelikte §§ 258a, 298-300, 331-353d, 355, 357 StGB	Vollendet: Versucht: Insges.:	101 4 105	105 4 109	89 4 93	16 0 16	0 0 0	0 0 0	0 0 0	0 0 0	0 0 0	1 0 1	0 0 0	70 2 72	13 0 13	2 1 3	0 0 0	
4	655000	Sonstige Straftaten im Amt §§ 258a, 339-353d, 355, 357 StGB	Vollendet: Versucht: Insges.:	101 4 105	105 4 109	89 4 93	16 0 16	0 0 0	0 0 0	0 0 0	0 0 0	0 0 0	1 0 1	0 0 0	70 2 72	13 0 13	2 1 3	0 0 0	
64	655100	Körperverletzung im Amt gemäß § 340 StGB	Vollendet: Versucht: Insges.:	101 4 105	105 4 109	89 4 93	16 0 16	0 0 0	0 0 0	0 0 0	0 0 0	0 0 0	1 0 1	0 0 0	70 2 72	13 0 13	2 1 3	0 0 0	
4	890000	Straftaten insgesamt, jedoch ohne Verstöße gegen das Aufenthalts-, das Asyl- und das Freizügigkeitsgesetz/EU (Schlüssel 7250)	Vollendet: Versucht: Insges.:	23.237 2.053 25.290	27.024 2.443 29.467	16.449 1.616 18.065	10.575 827 11.402	1.141 95 1.236	1.926 142 2.068	2.393 185 2.578	3.410 173 3.583	0 0 0	0 0 0	2.010 195 2.205	869 77 946	8.048 869 8.917	2.901 307 3.208	1.817 165 1.982	683 57 740
4	891000	Rauschgiftkriminalität	Vollendet: Versucht: Insges.:	1 1 2	1 1 2	1 1 2	0 0 0	0 0 0	0 0 0	0 0 0	0 0 0	0 0 0	1 0 2	0 0 0	0 0 0	0 0 0	0 0 0	0 0 0	
4	891100	direkte Beschaffungskriminalität	Vollendet: Versucht: Insges.:	1 1 2	1 1 2	1 1 2	0 0 0	0 0 0	0 0 0	0 0 0	0 0 0	0 0 0	1 0 2	0 0 0	0 0 0	0 0 0	0 0 0	0 0 0	
4	892000	Gewaltkriminalität	Vollendet: Versucht: Insges.:	3.492 884 4.376	4.160 1.076 5.236	3.038 735 3.773	1.122 341 1.463	128 50 178	141 63 204	458 97 555	324 60 384	0 0 0	0 0 0	435 95 530	101 28 129	1.369 358 1.727	370 136 506	467 92 559	111 28 139
4	894000	Sexueller Missbrauch von Kindern	Vollendet: Versucht: Insges.:	395 18 413	458 19 477	122 7 129	336 12 348	32 1 33	87 1 88	46 2 48	96 5 101	0 0 0	0 0 0	10 0 10	31 1 32	24 0 24	71 3 74	7 4 11	21 2 23
4	899000	Straßenkriminalität	Vollendet: Versucht: Insges.:	1.751 388 2.139	2.145 483 2.628	1.496 345 1.841	649 138 787	24 5 29	26 7 33	152 30 182	136 26 162	0 0 0	0 0 0	195 37 232	87 16 103	819 209 1.028	308 72 380	263 56 319	55 11 66
4	899100	Straßenraub	Vollendet: Versucht: Insges.:	50 25 75	58 26 84	39 15 54	19 11 30	0 0 0	0 2 2	3 0 3	2 0 2	0 0 0	0 0 0	3 4 7	0 0 0	24 6 30	13 9 22	9 5 14	4 0 4
4	892500	Mord und Totschlag insgesamt	Vollendet: Versucht: Insges.:	12 38 50	13 45 58	5 28 33	8 17 25	1 4 5	4 8 12	1 5 6	3 4 7	0 0 0	0 0 0	0 3 3	0 1 1	2 14 16	0 3 3	1 0 1	0 1 1

Teil IV

Landkreise und kreisfreie Städte im Jahr 2017

- Grundtabelle (001)
- Aufgliederung der Tatverdächtigen nach Alter und Geschlecht (020)

Schlüssel der Gemeinde	Gemeinde
16051000	Erfurt
16052000	Gera
16053000	Jena
16054000	Suhl
16055000	Weimar
16056000	Eisenach
16061000	Landkreis Eichsfeld
16062000	Landkreis Nordhausen
16063000	Wartburgkreis
16064000	Landkreis Unstrut Hainich
16065000	Landkreis Kyffhäuserkreis
16066000	Landkreis Schmalkalden Meiningen
16067000	Landkreis Gotha
16068000	Landkreis Sömmerda
16069000	Landkreis Hildburghausen
16070000	Landkreis Ilm Kreis
16071000	Landkreis Weimarer Land
16072000	Landkreis Sonneberg
16073000	Landkreis Saalfeld Rudolstadt
16074000	Landkreis Saale Holzland Kreis
16075000	Landkreis Saale Orla Kreis
16076000	Landkreis Greiz
16077000	Landkreis Altenburger Land

Liste:

Beschreibung:

Auswertebereich:

Auswertezeitraum:

Filter:

Details:

B-001-K; Nullwerte=aus

Grundtabelle - keine Einschränkung - Auflistung nach Delikten - Standard - Fall u. TV

Tatortgemeinde; Hierarchie=an - Erfurt

Januar 2017 - Dezember 2017

keine Einschränkung

Schlüssel der Tat	Straftat	erfasste Fälle		davon Versuche		Tatortverteilung (nach Einwohnerzahl)					mit Schusswaffe		aufgeklärte Fälle		TV Gesamt- anzahl	davon		nichtdeutsche TV		
		Anzahl	Anteil in %	Anzahl	Anteil in %	< 20.000	20.000 < 100.000	100.000 < 500.000	>= 500.000	un- be- kannt	ge- droht	ge- schos- sen	Anzahl	Anteil in %		männ- lich	weib- lich	Anzahl	Anteil in %	
1	2	3	4	5	6	7	8	9	10	11	12	13	14	15	16	17	18	19	20	
64	-----	Straftaten insgesamt	22.659	100,0	1.915	8,5	0	0	22.659	0	0	22	11	14.011	61,8	8.851	6.486	2.365	1.763	19,9
4	000000	Straftaten gegen das Leben	6	0,0	3	50,0	0	0	6	0	0	0	0	6	100,0	6	5	1	1	16,7
4	010000	Mord § 211 StGB	2	0,0	2	100,0	0	0	2	0	0	0	0	2	100,0	2	2	0	1	50,0
6	010079	Sonstiger Mord	2	0,0	2	100,0	0	0	2	0	0	0	0	2	100,0	2	2	0	1	50,0
4	020000	Totschlag und Tötung auf Verlangen §§ 212, 213, 216 StGB	1	0,0	1	100,0	0	0	1	0	0	0	0	1	100,0	1	1	0	0	0,0
6	020010	Totschlag gemäß § 212 StGB	1	0,0	1	100,0	0	0	1	0	0	0	0	1	100,0	1	1	0	0	0,0
64	030000	Fahrlässige Tötung - nicht i.V.m. Verkehrsunfall - gemäß § 222 StGB	2	0,0	0	0,0	0	0	2	0	0	0	0	2	100,0	2	1	1	0	0,0
4	040000	Abbruch der Schwangerschaft §§ 218, 218b, 218c, 219a, 219b StGB	1	0,0	0	0,0	0	0	1	0	0	0	0	1	100,0	1	1	0	0	0,0
6	040010	Schwangerschaftsabbruch gemäß § 218 StGB	1	0,0	0	0,0	0	0	1	0	0	0	0	1	100,0	1	1	0	0	0,0
4	100000	Straftaten gegen die sexuelle Selbstbestimmung	239	1,1	6	2,5	0	0	239	0	0	1	0	203	84,9	176	169	7	28	15,9
4	110000	Straftaten gegen die sexuelle Selbstbestimmung gem. §§ 174, 174a, 174b, 174c, 177, 178, 184i, 184j StGB	87	0,4	3	3,4	0	0	87	0	0	1	0	73	83,9	72	70	2	18	25,0
4	111000	Vergewaltigung und sexuelle Nötigung/Übergriffe gemäß §§ 177 Abs. 1, 2, 3, 4, 6, 7 und 8, 178 StGB	52	0,2	3	5,8	0	0	52	0	0	0	0	43	82,7	43	42	1	12	27,9
64	111100	Vergewaltigung überfallartig (Einzeltäter) gemäß § 177 Abs. 6 Nr. 1, Abs. 7 und 8 StGB	16	0,1	0	0,0	0	0	16	0	0	0	0	13	81,3	13	13	0	5	38,5
64	111400	Sonstige Straftaten gemäß § 177 Abs. 6 Nr. 1, Abs. 7 und 8 StGB	2	0,0	0	0,0	0	0	2	0	0	0	0	2	100,0	2	2	0	1	50,0
64	111600	Sexuelle Übergriffe gemäß § 177 Abs. 1, 2, 3, 4, 7, 8 und 9 StGB	34	0,2	3	8,8	0	0	34	0	0	0	0	28	82,4	29	28	1	6	20,7
64	112000	Sonstige sexuelle Nötigung gemäß § 177 Abs. 5, 7, 8 und 9 StGB	13	0,1	0	0,0	0	0	13	0	0	1	0	13	100,0	13	13	0	4	30,8

	Schlüssel der Tat	Straftat	erfasste Fälle		davon Versuche		Tatortverteilung (nach Einwohnerzahl)					mit Schusswaffe		aufgeklärte Fälle		TV Gesamtanzahl	davon		nichtdeutsche TV	
			Anzahl	Anteil in %	Anzahl	Anteil in %	< 20.000	20.000 < 100.000	100.000 < 500.000	>= 500.000	unbekannt	gedroht	geschossen	Anzahl	Anteil in %		männlich	weiblich	Anzahl	Anteil in %
	1	2	3	4	5	6	7	8	9	10	11	12	13	14	15	16	17	18	19	20
4	113000	Sexueller Missbrauch von Schutzbefohlenen pp., unter Ausnutzung einer Amtsstellung oder eines Vertrauensverhältnisses §§ 174, 174a-c StGB	4	0,0	0	0,0	0	0	4	0	0	0	0	4	100,0	4	3	1	0	0,0
6	113010	Sexueller Missbrauch von Schutzbefohlenen ab 14 Jahren gemäß § 174 StGB	3	0,0	0	0,0	0	0	3	0	0	0	0	3	100,0	3	2	1	0	0,0
6	113040	Sexueller Missbrauch - Ausnutzung eines Beratungs-/Behandlungs-/Betreuungsverhältnisses zum Nachteil von Personen ab 14 Jahren gemäß § 174c StGB	1	0,0	0	0,0	0	0	1	0	0	0	0	1	100,0	1	1	0	0	0,0
6	114000	Sexuelle Belästigung gemäß § 184i StGB	18	0,1	0	0,0	0	0	18	0	0	0	0	13	72,2	13	13	0	3	23,1
4	130000	Sexueller Missbrauch §§ 176, 176a, 176b, 179, 182, 183, 183a StGB	107	0,5	3	2,8	0	0	107	0	0	0	0	87	81,3	71	68	3	8	11,3
4	131000	Sexueller Missbrauch von Kindern §§ 176, 176a, 176b StGB	68	0,3	1	1,5	0	0	68	0	0	0	0	59	86,8	50	50	0	2	4,0
6	131010	Sexuelle Handlungen gemäß § 176 Abs. 5 StGB	1	0,0	0	0,0	0	0	1	0	0	0	0	1	100,0	1	1	0	0	0,0
64	131100	Sexuelle Handlungen gemäß § 176 Abs. 1 und 2 StGB	45	0,2	1	2,2	0	0	45	0	0	0	0	41	91,1	35	35	0	1	2,9
64	131200	Exhibitionistische/sexuelle Handlungen vor Kindern gemäß § 176 Abs. 4 Nr. 1 StGB	9	0,0	0	0,0	0	0	9	0	0	0	0	4	44,4	4	4	0	1	25,0
64	131400	Einwirken auf Kinder gemäß § 176 Abs. 4 Nr. 3 und 4 StGB	1	0,0	0	0,0	0	0	1	0	0	0	0	1	100,0	1	1	0	0	0,0
64	131500	Vollzug des Beischlafs mit einem Kind oder Vornahme einer ähnlichen sexuellen Handlung gemäß § 176a Abs. 2 Nr. 1 StGB	1	0,0	0	0,0	0	0	1	0	0	0	0	1	100,0	1	1	0	0	0,0
64	131600	Schwerer sexueller Missbrauch von Kindern zur Herstellung und Verbreitung pornographischer Schriften gemäß § 176a Abs. 3 StGB	1	0,0	0	0,0	0	0	1	0	0	0	0	1	100,0	1	1	0	0	0,0
64	131700	Sonstiger schwerer sexueller Missbrauch von Kindern gemäß § 176a StGB	10	0,0	0	0,0	0	0	10	0	0	0	0	10	100,0	10	10	0	0	0,0
4	132000	Exhibitionistische Handlungen und Erregung öffentlichen Ärgernisses §§ 183, 183a StGB	33	0,1	0	0,0	0	0	33	0	0	0	0	22	66,7	18	15	3	6	33,3
6	132010	Exhibitionistische Handlungen gemäß § 183 StGB	26	0,1	0	0,0	0	0	26	0	0	0	0	15	57,7	11	11	0	6	54,5
6	132020	Erregung öffentlichen Ärgernisses gemäß § 183a StGB	7	0,0	0	0,0	0	0	7	0	0	0	0	7	100,0	7	4	3	0	0,0

	Schlüssel der Tat	Straftat	erfasste Fälle		davon Versuche		Tatortverteilung (nach Einwohnerzahl)					mit Schusswaffe		aufgeklärte Fälle		TV Gesamtanzahl	davon		nichtdeutsche TV	
			Anzahl	Anteil in %	Anzahl	Anteil in %	< 20.000	20.000 < 100.000	100.000 < 500.000	>= 500.000	unbekannt	gedroht	geschossen	Anzahl	Anteil in %		männlich	weiblich	Anzahl	Anteil in %
	1	2	3	4	5	6	7	8	9	10	11	12	13	14	15	16	17	18	19	20
64	133000	Sexueller Missbrauch von Jugendlichen gemäß § 182 StGB	6	0,0	2	33,3	0	0	6	0	0	0	0	6	100,0	6	6	0	0	0,0
4	140000	Ausnutzen sexueller Neigung gemäß §§ 180, 180a, 181a, 184, 184a, 184b, 184c, 184d, 184e, 184f, 184g StGB	45	0,2	0	0,0	0	0	45	0	0	0	0	43	95,6	39	37	2	2	5,1
6	140020	Jugendgefährdende Prostitution gemäß § 184g StGB	1	0,0	0	0,0	0	0	1	0	0	0	0	1	100,0	1	1	0	0	0,0
4	141000	Förderung sexueller Handlungen Minderjähriger oder Ausbeuten von Prostituierten §§ 180, 180a StGB	1	0,0	0	0,0	0	0	1	0	0	0	0	0	0,0	0	0	0	0	0,0
64	141100	Förderung sexueller Handlungen Minderjähriger gemäß § 180 StGB	1	0,0	0	0,0	0	0	1	0	0	0	0	0	0,0	0	0	0	0	0,0
4	143000	Verbreitung pornographischer Schriften (Erzeugnisse) gemäß §§ 184, 184a, 184b, 184c, 184d, 184e StGB	43	0,2	0	0,0	0	0	43	0	0	0	0	42	97,7	38	36	2	2	5,3
6	143010	Sonstige Verbreitung pornographischer Schriften (Erzeugnisse) gemäß § 184 StGB	7	0,0	0	0,0	0	0	7	0	0	0	0	7	100,0	5	5	0	0	0,0
64	143100	Verbreitung pornographischer Schriften (Erzeugnisse) an Personen unter 18 Jahren gemäß § 184 Abs. 1 Nr. 1, 2, 5 StGB	2	0,0	0	0,0	0	0	2	0	0	0	0	2	100,0	1	1	0	0	0,0
64	143200	Verbreitung, Erwerb, Besitz und Herstellung von Kinderpornographie gemäß § 184b Abs. 1 StGB	31	0,1	0	0,0	0	0	31	0	0	0	0	31	100,0	30	28	2	1	3,3
6	143210	Verbreitung, Erwerb, Besitz und Herstellung von Kinderpornographie gemäß § 184b Abs. 1 StGB	14	0,1	0	0,0	0	0	14	0	0	0	0	14	100,0	13	13	0	0	0,0
6	143211	Verbreitung von Kinderpornographie gemäß § 184b Abs. 1 Nr. 1 StGB	14	0,1	0	0,0	0	0	14	0	0	0	0	14	100,0	13	13	0	0	0,0
6	143230	Besitz oder sich Verschaffen von Kinderpornographie gemäß § 184b Abs. 3 StGB	17	0,1	0	0,0	0	0	17	0	0	0	0	17	100,0	18	16	2	1	5,6
64	143500	Verbreitung, Erwerb, Besitz und Herstellung jugendpornographischer Schriften gemäß § 184c StGB	3	0,0	0	0,0	0	0	3	0	0	0	0	2	66,7	2	2	0	1	50,0
6	143510	Verbreitung, Erwerb, Besitz und Herstellung von Jugendpornographie gemäß § 184c Abs. 1 StGB	2	0,0	0	0,0	0	0	2	0	0	0	0	1	50,0	1	1	0	0	0,0
6	143511	Verbreitung von Jugendpornographie gemäß § 184c Abs. 1 Nr. 1 StGB	2	0,0	0	0,0	0	0	2	0	0	0	0	1	50,0	1	1	0	0	0,0
6	143530	Besitz oder sich Verschaffen von Jugendpornographie gemäß § 184c Abs. 3 StGB	1	0,0	0	0,0	0	0	1	0	0	0	0	1	100,0	1	1	0	1	100,0
4	200000	Rohheitsdelikte und Straftaten gegen die persönliche Freiheit	3.270	14,4	353	10,8	0	0	3.270	0	0	20	5	2.790	85,3	2.298	1.840	458	422	18,4

Schlüssel der Tat	Straftat	erfasste Fälle		davon Versuche		Tatortverteilung (nach Einwohnerzahl)					mit Schusswaffe		aufgeklärte Fälle		TV Gesamtanzahl	davon		nichtdeutsche TV		
		Anzahl	Anteil in %	Anzahl	Anteil in %	< 20.000	20.000 < 100.000	100.000 < 500.000	>= 500.000	unbekannt	ge-droht	ge-schos-sen	Anzahl	Anteil in %		männlich	weiblich	Anzahl	Anteil in %	
1	2	3	4	5	6	7	8	9	10	11	12	13	14	15	16	17	18	19	20	
4	210000	Raub, räuberische Erpressung und räuberischer Angriff auf Kraftfahrer §§ 249-252, 255, 316a StGB	142	0,6	31	21,8	0	0	142	0	0	4	0	87	61,3	110	103	7	26	23,6
6	210010	Sonstiger Raub gemäß § 249 StGB	38	0,2	6	15,8	0	0	38	0	0	0	0	18	47,4	33	33	0	10	30,3
6	210020	Sonstiger schwerer Raub gemäß § 250 StGB	6	0,0	2	33,3	0	0	6	0	0	0	0	4	66,7	5	5	0	0	0,0
6	210040	Räuberischer Diebstahl gemäß § 252 StGB	32	0,1	1	3,1	0	0	32	0	0	0	0	22	68,8	27	23	4	2	7,4
6	210050	Sonstige räuberische Erpressung gemäß § 255 StGB	29	0,1	10	34,5	0	0	29	0	0	0	0	25	86,2	31	28	3	10	32,3
4	212000	Raubüberfälle auf sonstige Zahlstellen und Geschäfte	4	0,0	1	25,0	0	0	4	0	0	1	0	0	0,0	0	0	0	0	0,0
6	212020	Schwerer Raub auf sonstige Zahlstellen oder Geschäfte gemäß § 250 StGB	1	0,0	0	0,0	0	0	1	0	0	0	0	0	0,0	0	0	0	0	0,0
6	212050	Räuberische Erpressung gegen sonstige Zahlstellen oder Geschäfte gemäß § 255 StGB	2	0,0	1	50,0	0	0	2	0	0	0	0	0	0,0	0	0	0	0	0,0
4	212100	Raubüberfälle auf Spielhallen	1	0,0	0	0,0	0	0	1	0	0	1	0	0	0,0	0	0	0	0	0,0
6	212120	Schwerer Raub auf Spielhallen gemäß § 250 StGB	1	0,0	0	0,0	0	0	1	0	0	1	0	0	0,0	0	0	0	0	0,0
4	216000	Handtaschenraub	3	0,0	0	0,0	0	0	3	0	0	0	0	1	33,3	1	1	0	0	0,0
6	216010	Handtaschenraub gemäß § 249 StGB	3	0,0	0	0,0	0	0	3	0	0	0	0	1	33,3	1	1	0	0	0,0
4	217000	Sonstige Raubüberfälle auf Straßen, Wegen oder Plätzen	21	0,1	10	47,6	0	0	21	0	0	2	0	10	47,6	15	15	0	7	46,7
6	217010	Sonstiger Raub auf Straßen, Wegen oder Plätzen gemäß § 249 StGB	6	0,0	3	50,0	0	0	6	0	0	0	0	2	33,3	2	2	0	0	0,0
6	217020	Sonstiger schwerer Raub auf Straßen, Wegen oder Plätzen gemäß § 250 StGB	2	0,0	1	50,0	0	0	2	0	0	1	0	0	0,0	0	0	0	0	0,0
6	217050	Sonstige räuberische Erpressung auf Straßen, Wegen oder Plätzen gemäß § 255 StGB	13	0,1	6	46,2	0	0	13	0	0	1	0	8	61,5	13	13	0	7	53,8
4	219000	Raubüberfälle in Wohnungen	9	0,0	1	11,1	0	0	9	0	0	1	0	7	77,8	8	8	0	2	25,0

	Schlüssel der Tat	Straftat	erfasste Fälle		davon Versuche		Tatortverteilung (nach Einwohnerzahl)					mit Schusswaffe		aufgeklärte Fälle		TV Gesamtanzahl	davon		nichtdeutsche TV	
			Anzahl	Anteil in %	Anzahl	Anteil in %	< 20.000	20.000 < 100.000	100.000 < 500.000	>= 500.000	unbekannt	gedroht	geschossen	Anzahl	Anteil in %		männlich	weiblich	Anzahl	Anteil in %
	1	2	3	4	5	6	7	8	9	10	11	12	13	14	15	16	17	18	19	20
6	219010	Raub in Wohnungen gemäß § 249 StGB	3	0,0	0	0,0	0	0	3	0	0	0	0	2	66,7	2	2	0	1	50,0
6	219020	Schwerer Raub in Wohnungen gemäß § 250 StGB	4	0,0	0	0,0	0	0	4	0	0	1	0	3	75,0	4	4	0	0	0,0
6	219050	Räuberische Erpressung in Wohnungen gemäß § 255 StGB	2	0,0	1	50,0	0	0	2	0	0	0	0	2	100,0	2	2	0	1	50,0
4	220000	Körperverletzung §§ 223-227, 229, 231 StGB	2.390	10,5	286	12,0	0	0	2.390	0	0	3	2	2.082	87,1	1.791	1.422	369	341	19,0
64	222000	Gefährliche und schwere Körperverletzung, Verstümmelung weiblicher Genitalien §§ 224, 226, 226a, 231 StGB	494	2,2	106	21,5	0	0	494	0	0	2	1	399	80,8	468	399	69	109	23,3
6	222010	Sonstige Tatörtlichkeit bei gefährlicher Körperverletzung gemäß § 224 StGB	252	1,1	51	20,2	0	0	252	0	0	1	0	222	88,1	267	223	44	75	28,1
64	222100	Gefährliche und schwere Körperverletzung auf Straßen, Wegen oder Plätzen	242	1,1	55	22,7	0	0	242	0	0	1	1	177	73,1	225	200	25	44	19,6
6	222110	Gefährliche Körperverletzung gemäß § 224 StGB auf Straßen, Wegen oder Plätzen	240	1,1	55	22,9	0	0	240	0	0	1	1	176	73,3	225	200	25	44	19,6
6	222120	Schwere Körperverletzung auf Straßen, Wegen oder Plätzen gemäß § 226 StGB	2	0,0	0	0,0	0	0	2	0	0	0	0	1	50,0	1	1	0	0	0,0
4	223000	Misshandlung von Schutzbefohlenen § 225 StGB	17	0,1	1	5,9	0	0	17	0	0	0	0	17	100,0	18	10	8	1	5,6
6	223001	Misshandlung Schutzbefohlener ab 14 Jahren	2	0,0	0	0,0	0	0	2	0	0	0	0	2	100,0	2	0	2	0	0,0
64	223100	Misshandlung von Kindern	15	0,1	1	6,7	0	0	15	0	0	0	0	15	100,0	16	10	6	1	6,3
64	224000	Vorsätzliche einfache Körperverletzung gemäß § 223 StGB	1.794	7,9	179	10,0	0	0	1.794	0	0	1	0	1.600	89,2	1.364	1.095	269	254	18,6
64	225000	Fahrlässige Körperverletzung gemäß § 229 StGB	85	0,4	0	0,0	0	0	85	0	0	0	1	66	77,6	67	37	30	4	6,0
4	230000	Straftaten gegen die persönliche Freiheit gemäß §§ 232-233a, 234, 235, 236, 237, 238-239b, 240, 241, 316c StGB davon	738	3,3	36	4,9	0	0	738	0	0	13	3	621	84,1	588	492	96	103	17,5
4	231000	Menschenraub, Entziehung Minderjähriger, Kinderhandel §§ 234, 235, 236 StGB	9	0,0	1	11,1	0	0	9	0	0	0	0	8	88,9	8	4	4	4	50,0
64	231200	Entziehung Minderjähriger gemäß § 235 StGB	9	0,0	1	11,1	0	0	9	0	0	0	0	8	88,9	8	4	4	4	50,0

	Schlüssel der Tat	Straftat	erfasste Fälle		davon Versuche		Tatortverteilung (nach Einwohnerzahl)					mit Schusswaffe		aufgeklärte Fälle		TV Gesamtanzahl	davon		nichtdeutsche TV	
			Anzahl	Anteil in %	Anzahl	Anteil in %	< 20.000	20.000 < 100.000	100.000 < 500.000	>= 500.000	unbekannt	gedroht	geschossen	Anzahl	Anteil in %		männlich	weiblich	Anzahl	Anteil in %
	1	2	3	4	5	6	7	8	9	10	11	12	13	14	15	16	17	18	19	20
4	232000	Zwangsheirat, Nachstellung (Stalking), Freiheitsberaubung, Nötigung, Bedrohung §§ 237, 238, 239, 240, 241 StGB davon:	728	3,2	35	4,8	0	0	728	0	0	13	3	612	84,1	577	486	91	95	16,5
64	232100	Freiheitsberaubung gemäß § 239 StGB	28	0,1	0	0,0	0	0	28	0	0	0	0	26	92,9	35	27	8	5	14,3
4	232200	Nötigung § 240 StGB	286	1,3	35	12,2	0	0	286	0	0	1	0	235	82,2	248	206	42	36	14,5
6	232201	Nötigung im Straßenverkehr gemäß § 240 Abs. 1 StGB	90	0,4	0	0,0	0	0	90	0	0	0	0	64	71,1	69	59	10	7	10,1
6	232279	Sonstige Nötigung gemäß § 240 Abs. 1 und 4 StGB	196	0,9	35	17,9	0	0	196	0	0	1	0	171	87,2	179	147	32	29	16,2
64	232300	Bedrohung gemäß § 241 StGB	334	1,5	0	0,0	0	0	334	0	0	12	3	282	84,4	268	235	33	56	20,9
4	232400	Nachstellung (Stalking) gemäß § 238 StGB	80	0,4	0	0,0	0	0	80	0	0	0	0	69	86,3	65	55	10	6	9,2
6	232410	Nachstellung (Stalking) gemäß § 238, Abs. 1 StGB	80	0,4	0	0,0	0	0	80	0	0	0	0	69	86,3	65	55	10	6	9,2
4	233000	Erpresserischer Menschenraub § 239a StGB	1	0,0	0	0,0	0	0	1	0	0	0	0	1	100,0	4	3	1	4	100,0
6	233079	Sonstiger erpresserischer Menschenraub	1	0,0	0	0,0	0	0	1	0	0	0	0	1	100,0	4	3	1	4	100,0
4	3***00	Diebstahl ohne erschwerende Umstände §§ 242, 247, 248a-c StGB	3.981	17,6	100	2,5	0	0	3.981	0	0	0	0	1.838	46,2	1.470	1.010	460	326	22,2
4	3**100	Diebstahl ohne erschwerende Umstände von Kraftwagen einschl. unbefugter Ingebrauchnahme	13	0,1	0	0,0	0	0	13	0	0	0	0	7	53,8	7	5	2	2	28,6
4	3**200	Diebstahl ohne erschwerende Umstände von Mopeds und Krafträdern einschl. unbefugter Ingebrauchnahme	6	0,0	1	16,7	0	0	6	0	0	0	0	2	33,3	2	2	0	1	50,0
4	3**300	Diebstahl ohne erschwerende Umstände von Fahrrädern einschl. unbefugter Ingebrauchnahme	139	0,6	4	2,9	0	0	139	0	0	0	0	26	18,7	29	28	1	8	27,6
4	3**400	Diebstahl ohne erschwerende Umstände von Schusswaffen	2	0,0	0	0,0	0	0	2	0	0	0	0	1	50,0	1	1	0	1	100,0
4	3**500	Diebstahl ohne erschwerende Umstände von unbaren Zahlungsmitteln	41	0,2	0	0,0	0	0	41	0	0	0	0	16	39,0	16	13	3	3	18,8
4	3**700	Diebstahl ohne erschwerende Umstände von/aus Automaten	16	0,1	0	0,0	0	0	16	0	0	0	0	4	25,0	4	0	4	1	25,0

Schlüssel der Tat	Straftat	erfasste Fälle		davon Versuche		Tatortverteilung (nach Einwohnerzahl)					mit Schusswaffe		aufgeklärte Fälle		TV Gesamtanzahl	davon		nichtdeutsche TV	
		Anzahl	Anteil in %	Anzahl	Anteil in %	< 20.000	20.000 < 100.000	100.000 < 500.000	>= 500.000	unbekannt	gedroht	geschossen	Anzahl	Anteil in %		männlich	weiblich	Anzahl	Anteil in %
1	2	3	4	5	6	7	8	9	10	11	12	13	14	15	16	17	18	19	20
4	3**800	1	0,0	0	0,0	0	0	1	0	0	0	0	0	0,0	0	0	0	0	0,0
4	300000	1.321	5,8	35	2,6	0	0	1.321	0	0	0	0	263	19,9	256	181	75	34	13,3
6	300010	1.278	5,6	29	2,3	0	0	1.278	0	0	0	0	234	18,3	234	162	72	32	13,7
6	300050	25	0,1	0	0,0	0	0	25	0	0	0	0	23	92,0	21	18	3	2	9,5
6	300081	10	0,0	6	60,0	0	0	10	0	0	0	0	4	40,0	2	2	0	0	0,0
6	300086	1	0,0	0	0,0	0	0	1	0	0	0	0	0	0,0	0	0	0	0	0,0
6	300096	7	0,0	0	0,0	0	0	7	0	0	0	0	2	28,6	2	2	0	0	0,0
4	300100	13	0,1	0	0,0	0	0	13	0	0	0	0	7	53,8	7	5	2	2	28,6
6	300110	10	0,0	0	0,0	0	0	10	0	0	0	0	5	50,0	5	4	1	2	40,0
6	300140	3	0,0	0	0,0	0	0	3	0	0	0	0	2	66,7	2	1	1	0	0,0
4	300200	6	0,0	1	16,7	0	0	6	0	0	0	0	2	33,3	2	2	0	1	50,0
6	300210	5	0,0	1	20,0	0	0	5	0	0	0	0	2	40,0	2	2	0	1	50,0
6	300240	1	0,0	0	0,0	0	0	1	0	0	0	0	0	0,0	0	0	0	0	0,0
4	300300	125	0,6	4	3,2	0	0	125	0	0	0	0	25	20,0	29	28	1	7	24,1
6	300310	125	0,6	4	3,2	0	0	125	0	0	0	0	25	20,0	29	28	1	7	24,1
6	300400	1	0,0	0	0,0	0	0	1	0	0	0	0	0	0,0	0	0	0	0	0,0
6	300500	23	0,1	0	0,0	0	0	23	0	0	0	0	9	39,1	11	9	2	3	27,3

	Schlüssel der Tat	Straftat	erfasste Fälle		davon Versuche		Tatortverteilung (nach Einwohnerzahl)					mit Schusswaffe		aufgeklärte Fälle		TV Gesamtanzahl	davon		nichtdeutsche TV	
			Anzahl	Anteil in %	Anzahl	Anteil in %	< 20.000	20.000 < 100.000	100.000 < 500.000	>= 500.000	unbekannt	gedroht	geschossen	Anzahl	Anteil in %		männlich	weiblich	Anzahl	Anteil in %
	1	2	3	4	5	6	7	8	9	10	11	12	13	14	15	16	17	18	19	20
6	300700	Einfacher Diebstahl von/aus Automaten	16	0,1	0	0,0	0	0	16	0	0	0	0	4	25,0	4	0	4	1	25,0
6	300800	Einfacher Diebstahl von Antiquitäten, Kunst- und sakralen Gegenständen	1	0,0	0	0,0	0	0	1	0	0	0	0	0	0,0	0	0	0	0	0,0
4	305*00	Diebstahl ohne erschwerende Umstände in/aus Banken, Sparkassen, Postfilialen und -agenturen und dgl.	4	0,0	0	0,0	0	0	4	0	0	0	0	2	50,0	2	2	0	2	100,0
6	305000	Einfacher Diebstahl in/aus Banken, Sparkassen, Postfilialen und -agenturen und dgl. von sonstigem Gut	2	0,0	0	0,0	0	0	2	0	0	0	0	0	0,0	0	0	0	0	0,0
6	305500	Einfacher Diebstahl in/aus Banken, Sparkassen, Postfilialen und -agenturen und dgl. von unbaren Zahlungsmitteln	2	0,0	0	0,0	0	0	2	0	0	0	0	2	100,0	2	2	0	2	100,0
4	310*00	Diebstahl ohne erschwerende Umstände in/aus Dienst-, Büro-, Fabrikations-, Werkstatt- und Lagerräumen	76	0,3	5	6,6	0	0	76	0	0	0	0	27	35,5	24	17	7	1	4,2
6	310000	Einfacher Diebstahl in/aus Dienst-, Büro-, Fabrikations-, Werkstatt- und Lagerräumen von sonstigem Gut	74	0,3	5	6,8	0	0	74	0	0	0	0	24	32,4	21	14	7	1	4,8
6	310500	Einfacher Diebstahl in/aus Dienst-, Büro-, Fabrikations-, Werkstatt- und Lagerräumen von unbaren Zahlungsmitteln	2	0,0	0	0,0	0	0	2	0	0	0	0	3	150,0	3	3	0	0	0,0
4	315*00	Diebstahl ohne erschwerende Umstände in/aus Gaststätten, Kantinen, Hotels und Pensionen	38	0,2	2	5,3	0	0	38	0	0	0	0	5	13,2	7	6	1	0	0,0
6	315000	Einfacher Diebstahl in/aus Gaststätten, Kantinen, Hotels und Pensionen von sonstigem Gut	37	0,2	2	5,4	0	0	37	0	0	0	0	5	13,5	7	6	1	0	0,0
6	315500	Einfacher Diebstahl in/aus Gaststätten, Kantinen, Hotels und Pensionen von unbaren Zahlungsmitteln	1	0,0	0	0,0	0	0	1	0	0	0	0	0	0,0	0	0	0	0	0,0
4	325*00	Diebstahl ohne erschwerende Umstände in/aus Kiosken, Warenhäusern, Verkaufsräumen, Selbstbedienungsläden, Schaufenstern, Schaukästen und Vitrinen	1.577	7,0	27	1,7	0	0	1.577	0	0	0	0	1.360	86,2	1.092	742	350	269	24,6
6	325000	Einfacher Diebstahl in/aus Warenhäusern, Verkaufsräumen, Selbstbedienungsläden (ohne Ladendiebstahl)	73	0,3	2	2,7	0	0	73	0	0	0	0	17	23,3	19	12	7	3	15,8
6	325500	Einfacher Diebstahl in/aus Warenhäusern, Verkaufsräumen, Selbstbedienungsläden von unbaren Zahlungsmitteln	2	0,0	0	0,0	0	0	2	0	0	0	0	0	0,0	0	0	0	0	0,0
4	326*00	Ladendiebstahl ohne erschwerende Umstände	1.502	6,6	25	1,7	0	0	1.502	0	0	0	0	1.343	89,4	1.080	735	345	266	24,6
6	326000	Einfacher Ladendiebstahl von sonstigem Gut	1.502	6,6	25	1,7	0	0	1.502	0	0	0	0	1.343	89,4	1.080	735	345	266	24,6

	Schlüssel der Tat	Straftat	erfasste Fälle		davon Versuche		Tatortverteilung (nach Einwohnerzahl)					mit Schusswaffe		aufgeklärte Fälle		TV Gesamtanzahl	davon		nichtdeutsche TV	
			Anzahl	Anteil in %	Anzahl	Anteil in %	< 20.000	20.000 < 100.000	100.000 < 500.000	>= 500.000	unbekannt	gedroht	geschossen	Anzahl	Anteil in %		männlich	weiblich	Anzahl	Anteil in %
	1	2	3	4	5	6	7	8	9	10	11	12	13	14	15	16	17	18	19	20
4	335*00	Diebstahl ohne erschwerende Umstände in/aus Wohnungen	172	0,8	6	3,5	0	0	172	0	0	0	0	83	48,3	93	63	30	11	11,8
6	335000	Einfacher Diebstahl in/aus Wohnungen von sonstigem Gut	170	0,8	6	3,5	0	0	170	0	0	0	0	82	48,2	93	63	30	11	11,8
6	335400	Einfacher Diebstahl in/aus Wohnungen von Schusswaffen	1	0,0	0	0,0	0	0	1	0	0	0	0	1	100,0	1	1	0	1	100,0
6	335500	Einfacher Diebstahl in/aus Wohnungen von unbaren Zahlungsmitteln	1	0,0	0	0,0	0	0	1	0	0	0	0	0	0,0	0	0	0	0	0,0
4	340*00	Diebstahl ohne erschwerende Umstände in/aus Boden-/Kellerräumen, Waschküchen	45	0,2	3	6,7	0	0	45	0	0	0	0	5	11,1	5	5	0	1	20,0
6	340000	Einfacher Diebstahl in/aus Boden-, Kellerräumen und Waschküchen von sonstigem Gut	31	0,1	3	9,7	0	0	31	0	0	0	0	4	12,9	4	4	0	0	0,0
6	340300	Einfacher Diebstahl in/aus Boden-, Kellerräumen und Waschküchen von Fahrrädern	14	0,1	0	0,0	0	0	14	0	0	0	0	1	7,1	1	1	0	1	100,0
4	345*00	Diebstahl ohne erschwerende Umstände in/aus überwiegend unbezogenen Neu- und Rohbauten, Baubuden und Baustellen	16	0,1	1	6,3	0	0	16	0	0	0	0	1	6,3	2	1	1	0	0,0
6	345000	Einfacher Diebstahl in/aus überwiegend unbezogenen Neu- und Rohbauten, Baubuden und Baustellen von sonstigem Gut	16	0,1	1	6,3	0	0	16	0	0	0	0	1	6,3	2	1	1	0	0,0
4	350*00	Diebstahl ohne erschwerende Umstände an/aus Kraftfahrzeugen	294	1,3	11	3,7	0	0	294	0	0	0	0	37	12,6	31	26	5	5	16,1
6	350000	Einfacher Diebstahl an/aus Kraftfahrzeugen von sonstigem Gut	292	1,3	11	3,8	0	0	292	0	0	0	0	36	12,3	30	25	5	5	16,7
6	350500	Einfacher Diebstahl aus Kraftfahrzeugen von unbaren Zahlungsmitteln	2	0,0	0	0,0	0	0	2	0	0	0	0	1	50,0	1	1	0	0	0,0
4	370000	Einfacher Diebstahl von Betäubungsmitteln	1	0,0	0	0,0	0	0	1	0	0	0	0	1	100,0	1	1	0	0	0,0
64	373000	Einfacher Diebstahl von Betäubungsmitteln aus Krankenhäusern	1	0,0	0	0,0	0	0	1	0	0	0	0	1	100,0	1	1	0	0	0,0
6	390000	Einfacher Taschendiebstahl von sonstigem Gut	244	1,1	5	2,0	0	0	244	0	0	0	0	6	2,5	7	7	0	4	57,1
6	390500	Einfacher Taschendiebstahl von unbaren Zahlungsmitteln	8	0,0	0	0,0	0	0	8	0	0	0	0	1	12,5	1	0	1	0	0,0
4	4***00	Diebstahl unter erschwerenden Umständen §§ 243-244a StGB	3.719	16,4	1.155	31,1	0	0	3.719	0	0	0	0	639	17,2	398	347	51	103	25,9

	Schlüssel der Tat	Straftat	erfasste Fälle		davon Versuche		Tatortverteilung (nach Einwohnerzahl)					mit Schusswaffe		aufgeklärte Fälle		TV Gesamtanzahl	davon		nichtdeutsche TV	
			Anzahl	Anteil in %	Anzahl	Anteil in %	< 20.000	20.000 < 100.000	100.000 < 500.000	>= 500.000	unbekannt	gedroht	geschossen	Anzahl	Anteil in %		männlich	weiblich	Anzahl	Anteil in %
	1	2	3	4	5	6	7	8	9	10	11	12	13	14	15	16	17	18	19	20
4	4**100	Diebstahl unter erschwerenden Umständen von Kraftwagen	62	0,3	14	22,6	0	0	62	0	0	0	0	16	25,8	26	26	0	19	73,1
4	4**200	Diebstahl unter erschwerenden Umständen von Mopeds und Krafträdern	70	0,3	10	14,3	0	0	70	0	0	0	0	8	11,4	9	8	1	0	0,0
4	4**300	Diebstahl unter erschwerenden Umständen von Fahrrädern	1.136	5,0	27	2,4	0	0	1.136	0	0	0	0	100	8,8	92	81	11	10	10,9
4	4**400	Diebstahl unter erschwerenden Umständen von Schusswaffen	3	0,0	0	0,0	0	0	3	0	0	0	0	0	0,0	0	0	0	0	0,0
4	4**500	Diebstahl unter erschwerenden Umständen von unbaren Zahlungsmitteln	19	0,1	4	21,1	0	0	19	0	0	0	0	4	21,1	6	5	1	2	33,3
4	4**700	Diebstahl unter erschwerenden Umständen von/aus Automaten	54	0,2	14	25,9	0	0	54	0	0	0	0	12	22,2	8	7	1	0	0,0
4	4**800	Diebstahl unter erschwerenden Umständen von Antiquitäten, Kunst- und sakralen Gegenständen	2	0,0	2	100,0	0	0	2	0	0	0	0	1	50,0	2	2	0	0	0,0
4	400000	Sonstiger schwerer Diebstahl §§ 243 - 244a StGB	663	2,9	326	49,2	0	0	663	0	0	0	0	120	18,1	123	104	19	15	12,2
6	400010	Besonders schwerer Fall des Diebstahls	540	2,4	281	52,0	0	0	540	0	0	0	0	94	17,4	96	78	18	10	10,4
6	400020	Sonstiger schwerer Diebstahl gemäß §§ 244 Abs. 1 Nr. 1 und 2, 244a StGB	7	0,0	3	42,9	0	0	7	0	0	0	0	6	85,7	10	9	1	4	40,0
64	400081	Schwerer Diebstahl in/aus Wochenend- und Gartenhaus	92	0,4	33	35,9	0	0	92	0	0	0	0	13	14,1	19	19	0	0	0,0
64	400086	Schwerer Diebstahl in/aus einer Kirche	11	0,0	5	45,5	0	0	11	0	0	0	0	1	9,1	1	1	0	0	0,0
64	400096	Schwerer Diebstahl von Buntmetall	13	0,1	4	30,8	0	0	13	0	0	0	0	6	46,2	8	7	1	1	12,5
4	400100	Schwerer Diebstahl von Kraftwagen	61	0,3	14	23,0	0	0	61	0	0	0	0	15	24,6	23	23	0	19	82,6
6	400110	Besonders schwerer Fall des Diebstahls von Kraftwagen	60	0,3	13	21,7	0	0	60	0	0	0	0	14	23,3	19	19	0	15	78,9
6	400120	Schwerer Diebstahl von Kraftwagen gemäß §§ 244 Abs. 1 Nr. 1 und 2, 244a StGB	1	0,0	1	100,0	0	0	1	0	0	0	0	1	100,0	4	4	0	4	100,0
4	400200	Schwerer Diebstahl von Mopeds und Krafträdern	66	0,3	9	13,6	0	0	66	0	0	0	0	8	12,1	9	8	1	0	0,0

Schlüssel der Tat	Straftat	erfasste Fälle		davon Versuche		Tatortverteilung (nach Einwohnerzahl)					mit Schusswaffe		aufgeklärte Fälle		TV Gesamtanzahl	davon		nichtdeutsche TV		
		Anzahl	Anteil in %	Anzahl	Anteil in %	< 20.000	20.000 < 100.000	100.000 < 500.000	>= 500.000	unbekannt	gedroht	geschossen	Anzahl	Anteil in %		männlich	weiblich	Anzahl	Anteil in %	
1	2	3	4	5	6	7	8	9	10	11	12	13	14	15	16	17	18	19	20	
6	400210	Besonders schwerer Fall des Diebstahls von Mopeds und Krafträdern	66	0,3	9	13,6	0	0	66	0	0	0	0	8	12,1	9	8	1	0	0,0
4	400300	Schwerer Diebstahl von Fahrrädern	889	3,9	16	1,8	0	0	889	0	0	0	0	64	7,2	61	55	6	7	11,5
6	400310	Besonders schwerer Fall des Diebstahls von Fahrrädern	889	3,9	16	1,8	0	0	889	0	0	0	0	64	7,2	61	55	6	7	11,5
4	400400	Schwerer Diebstahl von Schusswaffen	1	0,0	0	0,0	0	0	1	0	0	0	0	0	0,0	0	0	0	0	0,0
6	400410	Besonders schwerer Fall des Diebstahls von Schusswaffen	1	0,0	0	0,0	0	0	1	0	0	0	0	0	0,0	0	0	0	0	0,0
4	400500	Schwerer Diebstahl von unbaren Zahlungsmitteln	3	0,0	0	0,0	0	0	3	0	0	0	0	2	66,7	4	3	1	2	50,0
6	400510	Besonders schwerer Fall des Diebstahls von unbaren Zahlungsmitteln	3	0,0	0	0,0	0	0	3	0	0	0	0	2	66,7	4	3	1	2	50,0
4	400700	Schwerer Diebstahl von/aus Automaten	35	0,2	8	22,9	0	0	35	0	0	0	0	3	8,6	3	3	0	0	0,0
6	400710	Besonders schwerer Fall des Diebstahls von/aus Automaten	35	0,2	8	22,9	0	0	35	0	0	0	0	3	8,6	3	3	0	0	0,0
4	405*00	Diebstahl unter erschwerenden Umständen in/aus Banken, Sparkassen, Postfilialen und -agenturen und dgl.	2	0,0	1	50,0	0	0	2	0	0	0	0	0	0,0	0	0	0	0	0,0
4	405000	Schwerer Diebstahl in/aus Banken, Sparkassen, Postfilialen und -agenturen	2	0,0	1	50,0	0	0	2	0	0	0	0	0	0,0	0	0	0	0	0,0
6	405010	Besonders schwerer Fall des Diebstahls in/aus Banken, Sparkassen, Postfilialen und -agenturen und dgl.	2	0,0	1	50,0	0	0	2	0	0	0	0	0	0,0	0	0	0	0	0,0
4	410*00	Diebstahl unter erschwerenden Umständen in/aus Dienst-, Büro-, Fabrikations-, Werkstatt- und Lagerräumen	475	2,1	269	56,6	0	0	475	0	0	0	0	115	24,2	67	62	5	12	17,9
4	410000	Schwerer Diebstahl in/aus Dienst-, Büro-, Fabrikations-, Werkstatt- und Lagerräumen	447	2,0	260	58,2	0	0	447	0	0	0	0	109	24,4	63	58	5	12	19,0
6	410010	Besonders schwerer Fall des Diebstahls in/aus Dienst-, Büro-, Fabrikations-, Werkstatt- und Lagerräumen von sonstigem Gut	431	1,9	254	58,9	0	0	431	0	0	0	0	93	21,6	52	48	4	2	3,8
6	410020	Schwerer Diebstahl in/aus Dienst-, Büro-, Fabrikations-, Werkstatt- und Lagerräumen von sonstigem Gut gemäß §§ 244 Abs. 1 Nr. 1 und 2, 244a StGB	16	0,1	6	37,5	0	0	16	0	0	0	0	16	100,0	19	17	2	11	57,9

Schlüssel der Tat	Straftat	erfasste Fälle		davon Versuche		Tatortverteilung (nach Einwohnerzahl)					mit Schusswaffe		aufgeklärte Fälle		TV Gesamtanzahl	davon		nichtdeutsche TV		
		Anzahl	Anteil in %	Anzahl	Anteil in %	< 20.000	20.000 < 100.000	100.000 < 500.000	>= 500.000	unbekannt	gedroht	geschossen	Anzahl	Anteil in %		männlich	weiblich	Anzahl	Anteil in %	
1	2	3	4	5	6	7	8	9	10	11	12	13	14	15	16	17	18	19	20	
4	410100	Bes. schw. Fall des Diebstahls in/aus Dienst-, Büro-, Fabrikations-, Werkstatt- und Lagerräumen von Kraftwagen	1	0,0	0	0,0	0	0	1	0	0	0	0	1	100,0	3	3	0	0	0,0
6	410110	Besonders schwerer Fall des Diebstahls in/aus Dienst-, Büro-, Fabrikations-, Werkstatt- und Lagerräumen von Kraftwagen	1	0,0	0	0,0	0	0	1	0	0	0	0	1	100,0	3	3	0	0	0,0
4	410200	Bes. schw. Fall des Diebstahls in/aus Dienst-/Büro-/Fabrikat./Werkst./Lagerräumen von Mopeds und Kraffrädern	4	0,0	1	25,0	0	0	4	0	0	0	0	0	0,0	0	0	0	0	0,0
6	410210	Besonders schwerer Fall des Diebstahls in/aus Dienst-, Büro-, Fabrikations-, Werkstatt- und Lagerräumen von Mopeds und Kraffrädern	4	0,0	1	25,0	0	0	4	0	0	0	0	0	0,0	0	0	0	0	0,0
4	410300	Bes. schw. Fall des Diebstahls in/aus Dienst-, Büro-, Fabrikations-, Werkstatt- und Lagerräumen von Fahrrädern	9	0,0	0	0,0	0	0	9	0	0	0	0	0	0,0	0	0	0	0	0,0
6	410310	Besonders schwerer Fall des Diebstahls in/aus Dienst-, Büro-, Fabrikations-, Werkstatt- und Lagerräumen von Fahrrädern	9	0,0	0	0,0	0	0	9	0	0	0	0	0	0,0	0	0	0	0	0,0
4	410400	Bes. schw. Fall des Diebstahls in/aus Dienst-, Büro-, Fabrikations-, Werkstatt- und Lagerräumen von Schusswaffen	2	0,0	0	0,0	0	0	2	0	0	0	0	0	0,0	0	0	0	0	0,0
6	410410	Besonders schwerer Fall des Diebstahls in/aus Dienst-, Büro-, Fabrikations-, Werkstatt- und Lagerräumen von Schusswaffen	2	0,0	0	0,0	0	0	2	0	0	0	0	0	0,0	0	0	0	0	0,0
4	410500	Bes. schw. Fall des Diebstahls in/aus Dienst-/Büro-/Fabrikations-/Werkst.- u. Lagerräumen von unbaren Zahlungsmitteln	3	0,0	0	0,0	0	0	3	0	0	0	0	2	66,7	2	2	0	0	0,0
6	410510	Besonders schwerer Fall des Diebstahls in/aus Dienst-, Büro-, Fabrikations-, Werkstatt- und Lagerräumen von unbaren Zahlungsmitteln	3	0,0	0	0,0	0	0	3	0	0	0	0	2	66,7	2	2	0	0	0,0
4	410700	Bes. schw. Fall des Diebstahls in/aus Dienst-, Büro-, Fabrikations-, Werkstatt- und Lagerräumen von/aus Automaten	7	0,0	6	85,7	0	0	7	0	0	0	0	2	28,6	2	2	0	0	0,0
6	410710	Besonders schwerer Fall des Diebstahls in/aus Dienst-, Büro-, Fabrikations-, Werkstatt- und Lagerräumen von/aus Automaten	7	0,0	6	85,7	0	0	7	0	0	0	0	2	28,6	2	2	0	0	0,0
4	410800	Bes. schw. Fall des Diebstahls in/aus Dienst-/Büro-/Fabrikat./Werkst./Lagerräumen v. Antiquit./Kunst-/sagr. Gegenst.	2	0,0	2	100,0	0	0	2	0	0	0	0	1	50,0	2	2	0	0	0,0
6	410810	Besonders schwerer Fall des Diebstahls in/aus Dienst-, Büro-, Fabrikations-, Werkstatt- und Lagerräumen von Antiquitäten, Kunst- und sakralen Gegenständen	2	0,0	2	100,0	0	0	2	0	0	0	0	1	50,0	2	2	0	0	0,0
4	415*00	Diebstahl unter erschwerenden Umständen in/aus Gaststätten, Kantinen, Hotels und Pensionen	47	0,2	20	42,6	0	0	47	0	0	0	0	15	31,9	10	8	2	1	10,0
4	415000	Bes. schw. Fall des Diebstahls in/aus Gaststätten, Kantinen, Hotels und Pensionen	34	0,2	19	55,9	0	0	34	0	0	0	0	8	23,5	9	7	2	1	11,1

	Schlüssel der Tat	Straftat	erfasste Fälle		davon Versuche		Tatortverteilung (nach Einwohnerzahl)					mit Schusswaffe		aufgeklärte Fälle		TV Gesamtanzahl	davon		nichtdeutsche TV	
			Anzahl	Anteil in %	Anzahl	Anteil in %	< 20.000	20.000 < 100.000	100.000 < 500.000	>= 500.000	unbekannt	gedroht	geschossen	Anzahl	Anteil in %		männlich	weiblich	Anzahl	Anteil in %
	1	2	3	4	5	6	7	8	9	10	11	12	13	14	15	16	17	18	19	20
6	415010	Besonders schwerer Fall des Diebstahls in/aus Gaststätten, Kantinen, Hotels und Pensionen von sonstigem Gut	34	0,2	19	55,9	0	0	34	0	0	0	0	8	23,5	9	7	2	1	11,1
4	415500	Bes. schw. Fall des Diebstahls in/aus Gaststätten, Kantinen, Hotels und Pensionen von unbaren Zahlungsmitteln	1	0,0	1	100,0	0	0	1	0	0	0	0	0	0,0	0	0	0	0	0,0
6	415510	Besonders schwerer Fall des Diebstahls in/aus Gaststätten, Kantinen, Hotels und Pensionen von unbaren Zahlungsmitteln	1	0,0	1	100,0	0	0	1	0	0	0	0	0	0,0	0	0	0	0	0,0
4	415700	Bes. schw. Fall des Diebstahls in/aus Gaststätten, Kantinen, Hotels und Pensionen von/aus Automaten	12	0,1	0	0,0	0	0	12	0	0	0	0	7	58,3	4	3	1	0	0,0
6	415710	Besonders schwerer Fall des Diebstahls in/aus Gaststätten, Kantinen, Hotels und Pensionen von/aus Automaten	12	0,1	0	0,0	0	0	12	0	0	0	0	7	58,3	4	3	1	0	0,0
4	425*00	Schwerer Diebstahl in/aus Kiosken, Warenhäusern, Verkaufsräumen, Selbstbedienungsläden, Schaufernern, Schaukästen und Vitrinen	152	0,7	57	37,5	0	0	152	0	0	0	0	67	44,1	58	54	4	24	41,4
4	425000	Besonders schwerer Fall des Diebstahls in/aus Kiosken, Warenhäusern, Verkaufsräumen, Selbstbedienungsläden	117	0,5	54	46,2	0	0	117	0	0	0	0	33	28,2	22	21	1	1	4,5
6	425010	Besonders schwerer Fall des Diebstahls in/aus Kiosken, Warenhäusern, Verkaufsräumen, SB-Läden, Schaufernern, Schaukästen und Vitrinen (sonstiges Gut)	117	0,5	54	46,2	0	0	117	0	0	0	0	33	28,2	22	21	1	1	4,5
4	425300	Bes. schw. Fall des Diebstahls in/aus Warenhäusern, Verkaufsräumen, SB-Läden von Fahrrädern	1	0,0	0	0,0	0	0	1	0	0	0	0	1	100,0	1	1	0	1	100,0
6	425310	Besonders schwerer Fall des Diebstahls in/aus Kiosken, Warenhäusern, Verkaufsräumen pp. von Fahrrädern	1	0,0	0	0,0	0	0	1	0	0	0	0	1	100,0	1	1	0	1	100,0
4	426*00	Besonders schwerer Fall des Ladendiebstahls	34	0,2	3	8,8	0	0	34	0	0	0	0	33	97,1	35	32	3	22	62,9
4	426000	Besonders schwerer Fall des Ladendiebstahls	34	0,2	3	8,8	0	0	34	0	0	0	0	33	97,1	35	32	3	22	62,9
6	426010	Besonders schwerer Fall des Ladendiebstahls	11	0,0	1	9,1	0	0	11	0	0	0	0	10	90,9	8	7	1	4	50,0
6	426020	Schwerer Ladendiebstahl gemäß §§ 244 Abs. 1 Nr. 1 und 2, 244a StGB	23	0,1	2	8,7	0	0	23	0	0	0	0	23	100,0	27	25	2	18	66,7
4	435*00	Wohnungseinbruchdiebstahl gem. § 244 Abs. 1 Nr. 3, § 244a StGB	280	1,2	144	51,4	0	0	280	0	0	0	0	48	17,1	58	46	12	18	31,0
6	435000	Wohnungseinbruchdiebstahl (ohne TWE) von sonstigem Gut gemäß § 244 Abs. 1 Nr. 3 StGB	170	0,8	91	53,5	0	0	170	0	0	0	0	24	14,1	38	31	7	15	39,5

	Schlüssel der Tat	Straftat	erfasste Fälle		davon Versuche		Tatortverteilung (nach Einwohnerzahl)					mit Schusswaffe		aufgeklärte Fälle		TV Gesamtanzahl	davon		nichtdeutsche TV	
			Anzahl	Anteil in %	Anzahl	Anteil in %	< 20.000	20.000 < 100.000	100.000 < 500.000	>= 500.000	unbekannt	ge-droht	ge-schos-sen	Anzahl	Anteil in %		männlich	weiblich	Anzahl	Anteil in %
	1	2	3	4	5	6	7	8	9	10	11	12	13	14	15	16	17	18	19	20
6	435500	Wohnungseinbruchdiebstahl (ohne TWE) von unbaren Zahlungsmitteln gemäß § 244 Abs. 1 Nr. 3 StGB	8	0,0	2	25,0	0	0	8	0	0	0	0	0	0,0	0	0	0	0	0,0
4	436*00	Tageswohnungseinbruchdiebstahl gem. § 244 Abs. 1 Nr. 3, § 244a StGB	102	0,5	51	50,0	0	0	102	0	0	0	0	24	23,5	34	27	7	16	47,1
6	436000	Tageswohnungseinbruch von sonstigem Gut	101	0,4	50	49,5	0	0	101	0	0	0	0	24	23,8	34	27	7	16	47,1
6	436500	Tageswohnungseinbruch von unbaren Zahlungsmitteln	1	0,0	1	100,0	0	0	1	0	0	0	0	0	0,0	0	0	0	0	0,0
4	440*00	Besonders schwerer Fall des Diebstahls in/aus Boden-, Kellerräumen, Waschküchen	686	3,0	224	32,7	0	0	686	0	0	0	0	140	20,4	57	50	7	4	7,0
4	440000	Besonders schwerer Fall des Diebstahls in/aus Boden-, Kellerräumen, Waschküchen	449	2,0	213	47,4	0	0	449	0	0	0	0	105	23,4	31	27	4	3	9,7
6	440010	Besonders schwerer Fall des Diebstahls in/aus Boden-, Kellerräumen, Waschküchen von sonstigem Gut	449	2,0	213	47,4	0	0	449	0	0	0	0	105	23,4	31	27	4	3	9,7
4	440300	Bes. schw. Fall des Diebstahls in/aus Boden-, Kellerräumen, Waschküchen von Fahrrädern	237	1,0	11	4,6	0	0	237	0	0	0	0	35	14,8	36	30	6	2	5,6
6	440310	Besonders schwerer Fall des Diebstahls in/aus Boden-, Kellerräumen, Waschküchen von Fahrrädern	237	1,0	11	4,6	0	0	237	0	0	0	0	35	14,8	36	30	6	2	5,6
4	445*00	Besonders schwerer Fall des Diebstahls in/aus überwiegend unbezogenen Neu- und Rohbauten, Baubuden und Baustellen	39	0,2	8	20,5	0	0	39	0	0	0	0	4	10,3	6	6	0	0	0,0
4	445000	Besonders schwerer Fall des Diebstahls in/aus überwiegend unbezogenen Neu- und Rohbauten, Baubuden und Baustellen	39	0,2	8	20,5	0	0	39	0	0	0	0	4	10,3	6	6	0	0	0,0
6	445010	Besonders schwerer Fall des Diebstahls in/aus überwiegend unbezogenen Neu- und Rohbauten, Baubuden und Baustellen von sonstigem Gut	39	0,2	8	20,5	0	0	39	0	0	0	0	4	10,3	6	6	0	0	0,0
4	450*00	Besonders schwerer Fall des Diebstahls an/aus Kraftfahrzeugen	319	1,4	59	18,5	0	0	319	0	0	0	0	38	11,9	36	35	1	14	38,9
4	450000	Besonders schwerer Fall des Diebstahls an/aus Kraftfahrzeugen von sonstigem Gut	316	1,4	59	18,7	0	0	316	0	0	0	0	38	12,0	36	35	1	14	38,9
6	450010	Besonders schwerer Fall des Diebstahls an/aus Kraftfahrzeugen von sonstigem Gut	313	1,4	59	18,8	0	0	313	0	0	0	0	36	11,5	25	25	0	7	28,0
6	450020	Besonders schwerer Fall des Diebstahls an/aus Kraftfahrzeugen von sonstigem Gut gemäß §§ 244 Abs. 1 Nr. 1 und 2, 244a StGB	3	0,0	0	0,0	0	0	3	0	0	0	0	2	66,7	11	10	1	7	63,6
4	450500	Besonders schwerer Fall des Diebstahls aus Kraftfahrzeugen von unbaren Zahlungsmitteln	3	0,0	0	0,0	0	0	3	0	0	0	0	0	0,0	0	0	0	0	0,0

	Schlüssel der Tat	Straftat	erfasste Fälle		davon Versuche		Tatortverteilung (nach Einwohnerzahl)					mit Schusswaffe		aufgeklärte Fälle		TV Gesamtanzahl	davon		nichtdeutsche TV	
			Anzahl	Anteil in %	Anzahl	Anteil in %	< 20.000	20.000 < 100.000	100.000 < 500.000	>= 500.000	unbekannt	gedroht	geschossen	Anzahl	Anteil in %		männlich	weiblich	Anzahl	Anteil in %
	1	2	3	4	5	6	7	8	9	10	11	12	13	14	15	16	17	18	19	20
6	450510	Besonders schwerer Fall des Diebstahls aus Kraftfahrzeugen von unbaren Zahlungsmitteln	3	0,0	0	0,0	0	0	3	0	0	0	0	0	0,0	0	0	0	0	0,0
4	470000	Besonders schwerer Fall des Diebstahls von Betäubungsmitteln	1	0,0	0	0,0	0	0	1	0	0	0	0	0	0,0	0	0	0	0	0,0
4	471000	Besonders schwerer Fall des Diebstahls von Betäubungsmitteln aus Apotheken	1	0,0	0	0,0	0	0	1	0	0	0	0	0	0,0	0	0	0	0	0,0
6	471010	Besonders schwerer Fall des Diebstahls von Betäubungsmitteln aus Apotheken	1	0,0	0	0,0	0	0	1	0	0	0	0	0	0,0	0	0	0	0	0,0
4	****00	Diebstahl insgesamt	7.700	34,0	1.255	16,3	0	0	7.700	0	0	0	0	2.477	32,2	1.756	1.257	499	413	23,5
4	***100	Diebstahl insgesamt von Kraftwagen einschl. unbefugter Ingebrauchnahme	75	0,3	14	18,7	0	0	75	0	0	0	0	23	30,7	33	31	2	21	63,6
4	***200	Diebstahl insgesamt von Mopeds und Krafträdern einschl. unbefugter Ingebrauchnahme	76	0,3	11	14,5	0	0	76	0	0	0	0	10	13,2	11	10	1	1	9,1
4	***300	Diebstahl insgesamt von Fahrrädern einschl. unbefugter Ingebrauchnahme	1.275	5,6	31	2,4	0	0	1.275	0	0	0	0	126	9,9	116	104	12	15	12,9
4	***400	Diebstahl insgesamt von Schusswaffen	5	0,0	0	0,0	0	0	5	0	0	0	0	1	20,0	1	1	0	1	100,0
4	***500	Diebstahl insgesamt von unbaren Zahlungsmitteln	60	0,3	4	6,7	0	0	60	0	0	0	0	20	33,3	20	16	4	3	15,0
4	***700	Diebstahl insgesamt von/aus Automaten	70	0,3	14	20,0	0	0	70	0	0	0	0	16	22,9	12	7	5	1	8,3
4	***800	Diebstahl insgesamt von Antiquitäten, Kunst- und sakralen Gegenständen	3	0,0	2	66,7	0	0	3	0	0	0	0	1	33,3	2	2	0	0	0,0
4	*00081	Diebstahl insgesamt in/aus Wochenend- und Gartenhaus	102	0,5	39	38,2	0	0	102	0	0	0	0	17	16,7	19	19	0	0	0,0
4	*00086	Diebstahl insgesamt in/aus einer Kirche	12	0,1	5	41,7	0	0	12	0	0	0	0	1	8,3	1	1	0	0	0,0
4	*00096	Diebstahl insgesamt von Buntmetall	20	0,1	4	20,0	0	0	20	0	0	0	0	8	40,0	9	8	1	1	11,1
4	*05*00	Diebstahl insgesamt in/aus Banken, Sparkassen, Postfilialen und -agenturen und dgl.	6	0,0	1	16,7	0	0	6	0	0	0	0	2	33,3	2	2	0	2	100,0
4	*10*00	Diebstahl insgesamt in/aus Dienst-, Büro-, Fabrikations-, Werkstatt- und Lagerräumen	551	2,4	274	49,7	0	0	551	0	0	0	0	142	25,8	87	76	11	13	14,9

	Schlüssel der Tat	Straftat	erfasste Fälle		davon Versuche		Tatortverteilung (nach Einwohnerzahl)					mit Schusswaffe		aufgeklärte Fälle		TV Gesamtanzahl	davon		nichtdeutsche TV	
			Anzahl	Anteil in %	Anzahl	Anteil in %	< 20.000	20.000 < 100.000	100.000 < 500.000	>= 500.000	unbekannt	ge-droht	ge-schos-sen	Anzahl	Anteil in %		männlich	weiblich	Anzahl	Anteil in %
	1	2	3	4	5	6	7	8	9	10	11	12	13	14	15	16	17	18	19	20
4	*15*00	Diebstahl insgesamt in/aus Gaststätten, Kantinen, Hotels und Pensionen	85	0,4	22	25,9	0	0	85	0	0	0	0	20	23,5	17	14	3	1	5,9
4	*25*00	Diebstahl gesamt in/aus Kiosken, Warenhäusern, Verkaufsräumen, Selbstbedienungsläden, Schaufenstern, Schaukästen und Vitrinen	1.729	7,6	84	4,9	0	0	1.729	0	0	0	0	1.427	82,5	1.133	780	353	288	25,4
4	*26*00	Diebstahl insgesamt Ladendiebstahl	1.536	6,8	28	1,8	0	0	1.536	0	0	0	0	1.376	89,6	1.101	754	347	283	25,7
4	*35*00	Diebstahl insgesamt in/aus Wohnungen	452	2,0	150	33,2	0	0	452	0	0	0	0	131	29,0	146	104	42	29	19,9
4	*40*00	Diebstahl insgesamt in/aus Boden-, Kellerräumen und Waschküchen	731	3,2	227	31,1	0	0	731	0	0	0	0	145	19,8	61	54	7	4	6,6
4	*45*00	Diebstahl insgesamt in/aus überwiegend unbezogenen Neu- und Rohbauten, Neubuden und Baustellen	55	0,2	9	16,4	0	0	55	0	0	0	0	5	9,1	8	7	1	0	0,0
4	*50*00	Diebstahl insgesamt an/aus Kraftfahrzeugen	613	2,7	70	11,4	0	0	613	0	0	0	0	75	12,2	64	58	6	18	28,1
4	*70000	Diebstahl insgesamt von Betäubungsmitteln	2	0,0	0	0,0	0	0	2	0	0	0	0	1	50,0	1	1	0	0	0,0
4	*71000	Diebstahl insgesamt von Betäubungsmitteln aus Apotheken	1	0,0	0	0,0	0	0	1	0	0	0	0	0	0,0	0	0	0	0	0,0
4	*73000	Diebstahl insgesamt von Betäubungsmitteln aus Krankenhäusern	1	0,0	0	0,0	0	0	1	0	0	0	0	1	100,0	1	1	0	0	0,0
4	*90*00	Diebstahl insgesamt Taschendiebstahl	252	1,1	5	2,0	0	0	252	0	0	0	0	7	2,8	8	7	1	4	50,0
4	500000	Vermögens- und Fälschungsdelikte	4.975	22,0	194	3,9	0	0	4.975	0	0	0	0	4.300	86,4	3.143	2.044	1.099	615	19,6
4	510000	Betrug §§ 263, 263a, 264, 264a, 265, 265a, 265b StGB	4.359	19,2	191	4,4	0	0	4.359	0	0	0	0	3.903	89,5	2.867	1.852	1.015	565	19,7
4	511000	Waren- und Warenkreditbetrug	648	2,9	17	2,6	0	0	648	0	0	0	0	561	86,6	392	223	169	27	6,9
64	511100	Betrügerisches Erlangen von Kfz §§ 263, 263a StGB	5	0,0	0	0,0	0	0	5	0	0	0	0	5	100,0	3	3	0	0	0,0
6	511110	Betrügerisches Erlangen von Kfz § 263 StGB	5	0,0	0	0,0	0	0	5	0	0	0	0	5	100,0	3	3	0	0	0,0
4	511200	Sonstiger Warenkreditbetrug	402	1,8	15	3,7	0	0	402	0	0	0	0	323	80,3	251	141	110	24	9,6

	Schlüssel der Tat	Straftat	erfasste Fälle		davon Versuche		Tatortverteilung (nach Einwohnerzahl)					mit Schusswaffe		aufgeklärte Fälle		TV Gesamtanzahl	davon		nichtdeutsche TV	
			Anzahl	Anteil in %	Anzahl	Anteil in %	< 20.000	20.000 < 100.000	100.000 < 500.000	>= 500.000	unbekannt	gedroht	geschossen	Anzahl	Anteil in %		männlich	weiblich	Anzahl	Anteil in %
	1	2	3	4	5	6	7	8	9	10	11	12	13	14	15	16	17	18	19	20
6	511201	Tankbetrug	134	0,6	0	0,0	0	0	134	0	0	0	0	77	57,5	75	59	16	7	9,3
6	511210	Weitere Arten des Warenkreditbetruges §§ 263, 263a StGB	268	1,2	15	5,6	0	0	268	0	0	0	0	246	91,8	177	83	94	17	9,6
6	511211	Weitere Arten des Warenkreditbetruges § 263 StGB	206	0,9	13	6,3	0	0	206	0	0	0	0	190	92,2	157	73	84	16	10,2
6	511212	Weitere Arten des Warenkreditbetruges § 263a StGB	62	0,3	2	3,2	0	0	62	0	0	0	0	56	90,3	23	11	12	1	4,3
64	511300	Warenbetrug	241	1,1	2	0,8	0	0	241	0	0	0	0	233	96,7	156	91	65	3	1,9
64	513000	Kapitalanlage- und Anlagebetrug	187	0,8	0	0,0	0	0	187	0	0	0	0	187	100,0	11	11	0	0	0,0
64	513100	Prospektbetrug (Kapitalanlagebetrug) § 264a StGB	1	0,0	0	0,0	0	0	1	0	0	0	0	1	100,0	3	3	0	0	0,0
64	513200	Anlagebetrug gemäß § 263 StGB	186	0,8	0	0,0	0	0	186	0	0	0	0	186	100,0	11	11	0	0	0,0
4	514000	Geldkreditbetrug	12	0,1	2	16,7	0	0	12	0	0	0	0	12	100,0	16	11	5	2	12,5
64	514200	Subventionsbetrug gemäß § 264 StGB	6	0,0	0	0,0	0	0	6	0	0	0	0	6	100,0	8	7	1	0	0,0
64	514300	Krediterlangungsbetrug § 263 StGB	6	0,0	2	33,3	0	0	6	0	0	0	0	6	100,0	8	4	4	2	25,0
4	515000	Erschleichen von Leistungen § 265a StGB	2.288	10,1	1	0,0	0	0	2.288	0	0	0	0	2.201	96,2	1.828	1.221	607	406	22,2
6	515001	Beförderungserschleichung	2.282	10,1	0	0,0	0	0	2.282	0	0	0	0	2.195	96,2	1.821	1.215	606	402	22,1
6	515079	Sonstiges Erschleichen von Leistungen gemäß § 265a StGB	6	0,0	1	16,7	0	0	6	0	0	0	0	6	100,0	8	7	1	4	50,0
64	516000	Betrug bzw. Computerbetrug mittels rechtswidrig erlangter unbarer Zahlungsmittel	164	0,7	23	14,0	0	0	164	0	0	0	0	108	65,9	71	48	23	14	19,7
64	516200	Betrug mittels rechtswidrig erlangter Zahlungskarten ohne PIN (Lastschriftverfahren)	59	0,3	9	15,3	0	0	59	0	0	0	0	40	67,8	26	17	9	3	11,5
64	516300	Computerbetrug mittels rechtswidrig erlangter Zahlungskarten mit PIN § 263a StGB	58	0,3	6	10,3	0	0	58	0	0	0	0	44	75,9	21	15	6	3	14,3

	Schlüssel der Tat	Straftat	erfasste Fälle		davon Versuche		Tatortverteilung (nach Einwohnerzahl)					mit Schusswaffe		aufgeklärte Fälle		TV Gesamtanzahl	davon		nichtdeutsche TV	
			Anzahl	Anteil in %	Anzahl	Anteil in %	< 20.000	20.000 < 100.000	100.000 < 500.000	>= 500.000	unbekannt	ge-droht	ge-schos-sen	Anzahl	Anteil in %		männlich	weiblich	Anzahl	Anteil in %
	1	2	3	4	5	6	7	8	9	10	11	12	13	14	15	16	17	18	19	20
64	516500	Betrug bzw. Computerbetrug mittels rechtswidrig erlangter Daten von Zahlungskarten §§ 263, 263a StGB	24	0,1	3	12,5	0	0	24	0	0	0	0	13	54,2	17	13	4	5	29,4
6	516510	Betrug mittels rechtswidrig erlangter Daten von Zahlungskarten § 263 StGB	17	0,1	1	5,9	0	0	17	0	0	0	0	10	58,8	13	12	1	3	23,1
6	516520	Computerbetrug mittels rechtswidrig erlangter Daten von Zahlungskarten § 263a StGB	7	0,0	2	28,6	0	0	7	0	0	0	0	3	42,9	4	1	3	2	50,0
64	516900	Betrug bzw. Computerbetrug mittels rechtswidrig erlangter sonstiger unbarer Zahlungsmittel §§ 263, 263a StGB	23	0,1	5	21,7	0	0	23	0	0	0	0	11	47,8	12	8	4	5	41,7
6	516910	Betrug mittels rechtswidrig erlangter sonstiger unbarer Zahlungsmittel § 263 StGB	20	0,1	5	25,0	0	0	20	0	0	0	0	9	45,0	11	7	4	5	45,5
6	516920	Computerbetrug mittels rechtswidrig erlangter sonstiger unbarer Zahlungsmittel § 263a StGB	3	0,0	0	0,0	0	0	3	0	0	0	0	2	66,7	1	1	0	0	0,0
4	517000	Sonstiger Betrug	1.060	4,7	148	14,0	0	0	1.060	0	0	0	0	834	78,7	727	431	296	125	17,2
64	517100	Leistungsbetrug	43	0,2	8	18,6	0	0	43	0	0	0	0	40	93,0	31	21	10	2	6,5
64	517200	Leistungskreditbetrug §§ 263, 263a StGB	82	0,4	2	2,4	0	0	82	0	0	0	0	73	89,0	70	41	29	5	7,1
6	517210	Leistungskreditbetrug § 263 StGB	68	0,3	0	0,0	0	0	68	0	0	0	0	62	91,2	62	35	27	5	8,1
6	517220	Leistungskreditbetrug § 263a StGB	14	0,1	2	14,3	0	0	14	0	0	0	0	11	78,6	9	7	2	0	0,0
64	517400	Betrug z.N.v. Versicherungen und Versicherungsmissbrauch §§ 263, 265 StGB	2	0,0	0	0,0	0	0	2	0	0	0	0	2	100,0	3	2	1	2	66,7
6	517410	Betrug zum Nachteil von Versicherungen	2	0,0	0	0,0	0	0	2	0	0	0	0	2	100,0	3	2	1	2	66,7
64	517500	Computerbetrug (sonstiger) § 263a StGB (soweit nicht unter den Schlüsseln 511120, 511212, 516300, 516520, 516920, 517220, 517900, 518112 bzw. 518302 zu erfassen)	34	0,2	8	23,5	0	0	34	0	0	0	0	15	44,1	7	5	2	0	0,0
6	517510	Computerbetrug (sonstiger) § 263a Abs. 1 und 2 StGB	34	0,2	8	23,5	0	0	34	0	0	0	0	15	44,1	7	5	2	0	0,0
64	517600	Provisionsbetrug	18	0,1	3	16,7	0	0	18	0	0	0	0	12	66,7	12	10	2	0	0,0
64	517800	Sozialleistungsbetrug § 263 StGB	37	0,2	0	0,0	0	0	37	0	0	0	0	36	97,3	37	19	18	3	8,1

	Schlüssel der Tat	Straftat	erfasste Fälle		davon Versuche		Tatortverteilung (nach Einwohnerzahl)					mit Schusswaffe		aufgeklärte Fälle		TV Gesamtanzahl	davon		nichtdeutsche TV	
			Anzahl	Anteil in %	Anzahl	Anteil in %	< 20.000	20.000 < 100.000	100.000 < 500.000	>= 500.000	unbekannt	gedroht	geschossen	Anzahl	Anteil in %		männlich	weiblich	Anzahl	Anteil in %
	1	2	3	4	5	6	7	8	9	10	11	12	13	14	15	16	17	18	19	20
64	517900	Missbräuchliche Nutzung von Telekommunikationsdiensten § 263a StGB	5	0,0	1	20,0	0	0	5	0	0	0	0	3	60,0	3	2	1	0	0,0
64	518100	Abrechnungsbetrug	8	0,0	0	0,0	0	0	8	0	0	0	0	7	87,5	10	6	4	3	30,0
6	518110	Abrechnungsbetrug im Gesundheitswesen §§ 263, 263a StGB	3	0,0	0	0,0	0	0	3	0	0	0	0	2	66,7	4	1	3	3	75,0
6	518111	Abrechnungsbetrug im Gesundheitswesen § 263 StGB	3	0,0	0	0,0	0	0	3	0	0	0	0	2	66,7	4	1	3	3	75,0
6	518179	Sonstiger Abrechnungsbetrug	5	0,0	0	0,0	0	0	5	0	0	0	0	5	100,0	6	5	1	0	0,0
64	518200	Einmietbetrug	33	0,1	1	3,0	0	0	33	0	0	0	0	30	90,9	35	25	10	7	20,0
64	518300	Überweisungsbetrug §§ 263, 263a StGB	62	0,3	40	64,5	0	0	62	0	0	0	0	27	43,5	16	10	6	4	25,0
6	518301	Überweisungsbetrug § 263 StGB	61	0,3	40	65,6	0	0	61	0	0	0	0	26	42,6	16	10	6	4	25,0
6	518302	Überweisungsbetrug § 263a StGB	1	0,0	0	0,0	0	0	1	0	0	0	0	1	100,0	1	0	1	0	0,0
64	518900	Sonstige weitere Betrugsarten	736	3,2	85	11,5	0	0	736	0	0	0	0	589	80,0	528	306	222	99	18,8
4	520000	Veruntreuungen §§ 266, 266a, 266b StGB	58	0,3	0	0,0	0	0	58	0	0	0	0	56	96,6	54	37	17	5	9,3
4	521000	Untreue § 266 StGB	13	0,1	0	0,0	0	0	13	0	0	0	0	13	100,0	18	13	5	1	5,6
6	521079	Sonstige Untreue	13	0,1	0	0,0	0	0	13	0	0	0	0	13	100,0	18	13	5	1	5,6
64	522000	Vorenthalten und Veruntreuen von Arbeitsentgelt gemäß § 266a StGB	21	0,1	0	0,0	0	0	21	0	0	0	0	21	100,0	17	14	3	2	11,8
64	523000	Missbrauch von Scheck- und Kreditkarten gemäß § 266b StGB	24	0,1	0	0,0	0	0	24	0	0	0	0	22	91,7	19	10	9	2	10,5
4	530000	Unterschlagung §§ 246, 247, 248a StGB	418	1,8	0	0,0	0	0	418	0	0	0	0	221	52,9	210	139	71	22	10,5
6	530079	Unterschlagung sonstiger Güter/Sachen gemäß §§ 246, 247, 248a StGB - ohne von Kfz	392	1,7	0	0,0	0	0	392	0	0	0	0	197	50,3	185	121	64	18	9,7

	Schlüssel der Tat	Straftat	erfasste Fälle		davon Versuche		Tatortverteilung (nach Einwohnerzahl)					mit Schusswaffe		aufgeklärte Fälle		TV Gesamtanzahl	davon		nichtdeutsche TV	
			Anzahl	Anteil in %	Anzahl	Anteil in %	< 20.000	20.000 < 100.000	100.000 < 500.000	>= 500.000	unbekannt	gedroht	geschossen	Anzahl	Anteil in %		männlich	weiblich	Anzahl	Anteil in %
	1	2	3	4	5	6	7	8	9	10	11	12	13	14	15	16	17	18	19	20
64	531000	Unterschlagung von Kfz gemäß §§ 246, 247 StGB	26	0,1	0	0,0	0	0	26	0	0	0	0	24	92,3	26	19	7	4	15,4
4	540000	Urkundenfälschung §§ 267-271, 273-279, 281 StGB	130	0,6	0	0,0	0	0	130	0	0	0	0	111	85,4	107	80	27	26	24,3
6	540001	Sonstige Urkundenfälschung gemäß § 267 StGB	105	0,5	0	0,0	0	0	105	0	0	0	0	89	84,8	89	65	24	20	22,5
6	540002	Mittelbare Falschbeurkundung	2	0,0	0	0,0	0	0	2	0	0	0	0	1	50,0	1	1	0	1	100,0
6	540003	Verändern von amtlichen Ausweisen	2	0,0	0	0,0	0	0	2	0	0	0	0	2	100,0	2	2	0	1	50,0
6	540004	Urkundenunterdrückung, Veränderung einer Grenzbezeichnung gemäß § 274 StGB	1	0,0	0	0,0	0	0	1	0	0	0	0	1	100,0	1	1	0	0	0,0
6	540006	Verschaffen von falschen amtlichen Ausweisen	1	0,0	0	0,0	0	0	1	0	0	0	0	1	100,0	1	1	0	1	100,0
6	540010	Missbrauch von Ausweispapieren	3	0,0	0	0,0	0	0	3	0	0	0	0	3	100,0	3	3	0	2	66,7
4	543000	Fälschung beweis erheblicher Daten, Täuschung im Rechtsverkehr bei Datenverarbeitung §§ 269, 270 StGB	16	0,1	0	0,0	0	0	16	0	0	0	0	14	87,5	11	8	3	1	9,1
6	543010	Fälschung beweis erheblicher Daten gemäß § 269 StGB	16	0,1	0	0,0	0	0	16	0	0	0	0	14	87,5	11	8	3	1	9,1
4	550000	Geld- und Wertzeichenfälschung, Fälschung von Zahlungskarten mit oder ohne Garantiefunktion, Schecks und Wechseln §§ 146-149, 151, 152, 152a, 152b StGB	9	0,0	3	33,3	0	0	9	0	0	0	0	8	88,9	8	7	1	2	25,0
4	552000	Inverkehrbringen von Falschgeld §§ 146 Abs. 1 Nr. 3, 147 StGB	8	0,0	3	37,5	0	0	8	0	0	0	0	8	100,0	8	7	1	2	25,0
6	552010	Inverkehrbringen von Falschgeld gemäß § 146 Abs. 1 Nr. 3 StGB	5	0,0	1	20,0	0	0	5	0	0	0	0	5	100,0	4	4	0	0	0,0
6	552020	Inverkehrbringen von Falschgeld gemäß § 147 StGB (nach gutgläubigem Erwerb)	3	0,0	2	66,7	0	0	3	0	0	0	0	3	100,0	4	3	1	2	50,0
4	553000	Fälschung von Zahlungskarten mit oder ohne Garantiefunktion, Schecks und Wechseln gemäß §§ 152a, 152b StGB	1	0,0	0	0,0	0	0	1	0	0	0	0	0	0,0	0	0	0	0	0,0
4	553100	Gebrauch falscher Zahlungskarten mit oder ohne Garantiefunktion, Schecks und Wechsel gemäß §§ 152a, 152b StGB	1	0,0	0	0,0	0	0	1	0	0	0	0	0	0,0	0	0	0	0	0,0

	Schlüssel der Tat	Straftat	erfasste Fälle		davon Versuche		Tatortverteilung (nach Einwohnerzahl)					mit Schusswaffe		aufgeklärte Fälle		TV Gesamtanzahl	davon		nichtdeutsche TV	
			Anzahl	Anteil in %	Anzahl	Anteil in %	< 20.000	20.000 < 100.000	100.000 < 500.000	>= 500.000	unbekannt	gedroht	geschossen	Anzahl	Anteil in %		männlich	weiblich	Anzahl	Anteil in %
	1	2	3	4	5	6	7	8	9	10	11	12	13	14	15	16	17	18	19	20
6	553120	Gebrauch falscher Zahlungskarten mit Garantiefunktion	1	0,0	0	0,0	0	0	1	0	0	0	0	0	0,0	0	0	0	0	0,0
4	560000	Insolvenzstraftaten §§ 283, 283a-d StGB	1	0,0	0	0,0	0	0	1	0	0	0	0	1	100,0	1	1	0	0	0,0
64	563000	Verletzung der Buchführungspflicht gemäß § 283b StGB	1	0,0	0	0,0	0	0	1	0	0	0	0	1	100,0	1	1	0	0	0,0
4	600000	Sonstige Straftatbestände (StGB)	4.597	20,3	86	1,9	0	0	4.597	0	0	1	2	2.466	53,6	1.960	1.515	445	240	12,2
4	610000	Erpressung § 253 StGB	24	0,1	8	33,3	0	0	24	0	0	0	0	24	100,0	25	20	5	9	36,0
6	610079	Sonstige Erpressung	24	0,1	8	33,3	0	0	24	0	0	0	0	24	100,0	25	20	5	9	36,0
4	620000	Widerstand gegen die Staatsgewalt und Straftaten gegen die öffentliche Ordnung §§ 111, 113, 114, 120, 121, 123-127, 129, 130-134, 136, 138, 140, 145, 145a, 145c, 145d StGB	724	3,2	0	0,0	0	0	724	0	0	1	0	622	85,9	606	511	95	89	14,7
6	620001	Störung des öffentlichen Friedens durch Androhung von Straftaten	24	0,1	0	0,0	0	0	24	0	0	1	0	14	58,3	13	12	1	2	15,4
6	620005	Amtsmaßnung	1	0,0	0	0,0	0	0	1	0	0	0	0	0	0,0	0	0	0	0	0,0
6	620006	Missbrauch von Titeln, Berufsbezeichnungen, Abzeichen	1	0,0	0	0,0	0	0	1	0	0	0	0	0	0,0	0	0	0	0	0,0
6	620007	Verwahrungsbruch	3	0,0	0	0,0	0	0	3	0	0	0	0	3	100,0	4	4	0	0	0,0
6	620009	Verstrickungsbruch, Siegelbruch	4	0,0	0	0,0	0	0	4	0	0	0	0	4	100,0	5	3	2	0	0,0
6	620013	Missbrauch von Notrufen und Beeinträchtigung von Unfallverhütungs- und Nothilfemitteln	58	0,3	0	0,0	0	0	58	0	0	0	0	29	50,0	23	20	3	0	0,0
6	620014	Verstoß gegen Weisung während Führungsaufsicht	10	0,0	0	0,0	0	0	10	0	0	0	0	10	100,0	10	9	1	0	0,0
4	621000	Widerstand gegen die Staatsgewalt §§ 111, 113, 114, 120, 121 StGB	138	0,6	0	0,0	0	0	138	0	0	0	0	134	97,1	129	116	13	18	14,0
6	621010	Öffentliche Aufforderung zu Straftaten	6	0,0	0	0,0	0	0	6	0	0	0	0	4	66,7	4	3	1	1	25,0
4	621020	Widerstand gegen Vollstreckungsbeamte	130	0,6	0	0,0	0	0	130	0	0	0	0	129	99,2	124	112	12	17	13,7

	Schlüssel der Tat	Straftat	erfasste Fälle		davon Versuche		Tatortverteilung (nach Einwohnerzahl)					mit Schusswaffe		aufgeklärte Fälle		TV Gesamtanzahl	davon		nichtdeutsche TV	
			Anzahl	Anteil in %	Anzahl	Anteil in %	< 20.000	20.000 < 100.000	100.000 < 500.000	>= 500.000	unbekannt	gedroht	geschossen	Anzahl	Anteil in %		männlich	weiblich	Anzahl	Anteil in %
	1	2	3	4	5	6	7	8	9	10	11	12	13	14	15	16	17	18	19	20
6	621021	Widerstand gegen Polizeivollzugsbeamte	126	0,6	0	0,0	0	0	126	0	0	0	0	126	100,0	121	110	11	17	14,0
6	621029	Widerstand gegen Vollstreckungsbeamte (ohne Polizeivollzugsbeamte)	4	0,0	0	0,0	0	0	4	0	0	0	0	3	75,0	3	2	1	0	0,0
6	621030	Widerstand gegen gleichgestellte Personen	2	0,0	0	0,0	0	0	2	0	0	0	0	1	50,0	1	1	0	0	0,0
4	622000	Hausfriedensbruch §§ 123, 124 StGB	392	1,7	0	0,0	0	0	392	0	0	0	0	347	88,5	355	290	65	63	17,7
64	622100	Hausfriedensbruch gemäß § 123 StGB	389	1,7	0	0,0	0	0	389	0	0	0	0	343	88,2	351	286	65	63	17,9
64	622200	Schwerer Hausfriedensbruch gemäß § 124 StGB	3	0,0	0	0,0	0	0	3	0	0	0	0	4	133,3	4	4	0	0	0,0
4	623000	Landfriedensbruch §§ 125, 125a StGB	30	0,1	0	0,0	0	0	30	0	0	0	0	28	93,3	40	38	2	0	0,0
6	623010	Landfriedensbruch gemäß § 125 StGB	4	0,0	0	0,0	0	0	4	0	0	0	0	3	75,0	15	15	0	0	0,0
6	623020	Besonders schwerer Landfriedensbruch gemäß § 125a StGB	26	0,1	0	0,0	0	0	26	0	0	0	0	25	96,2	25	23	2	0	0,0
4	624000	Vortäuschen einer Straftat § 145d StGB	33	0,1	0	0,0	0	0	33	0	0	0	0	31	93,9	32	22	10	3	9,4
6	624010	Vortäuschen einer Straftat gegen die sexuelle Selbstbestimmung	3	0,0	0	0,0	0	0	3	0	0	0	0	3	100,0	3	0	3	0	0,0
6	624079	Vortäuschen einer sonstigen Straftat	27	0,1	0	0,0	0	0	27	0	0	0	0	25	92,6	26	19	7	2	7,7
64	624100	Vortäuschen eines Raubes	1	0,0	0	0,0	0	0	1	0	0	0	0	1	100,0	1	1	0	1	100,0
4	624200	Vortäuschen eines Diebstahls	2	0,0	0	0,0	0	0	2	0	0	0	0	2	100,0	2	2	0	0	0,0
6	624279	Vortäuschen eines sonstigen Diebstahls	2	0,0	0	0,0	0	0	2	0	0	0	0	2	100,0	2	2	0	0	0,0
4	626000	Gewaltdarstellung § 131 StGB	2	0,0	0	0,0	0	0	2	0	0	0	0	2	100,0	2	2	0	1	50,0
6	626079	Sonstige Gewaltdarstellung	1	0,0	0	0,0	0	0	1	0	0	0	0	1	100,0	1	1	0	1	100,0

	Schlüssel der Tat	Straftat	erfasste Fälle		davon Versuche		Tatortverteilung (nach Einwohnerzahl)					mit Schusswaffe		aufgeklärte Fälle		TV Gesamtanzahl	davon		nichtdeutsche TV	
			Anzahl	Anteil in %	Anzahl	Anteil in %	< 20.000	20.000 < 100.000	100.000 < 500.000	>= 500.000	unbekannt	ge-droht	ge-schos-sen	Anzahl	Anteil in %		männlich	weiblich	Anzahl	Anteil in %
	1	2	3	4	5	6	7	8	9	10	11	12	13	14	15	16	17	18	19	20
64	626100	Gewaltdarstellung, Schriften an Personen unter 18 Jahren gemäß § 131 Abs. 1 Nr. 3 StGB	1	0,0	0	0,0	0	0	1	0	0	0	0	1	100,0	1	1	0	0	0,0
64	627000	Volksverhetzung gemäß § 130 StGB	28	0,1	0	0,0	0	0	28	0	0	0	0	20	71,4	28	27	1	5	17,9
4	630000	Begünstigung, Strafvereitelung (ohne Strafvereitelung im Amt), Hehlerei und Geldwäsche §§ 257, 258, 259-261 StGB	158	0,7	5	3,2	0	0	158	0	0	0	0	156	98,7	140	107	33	17	12,1
6	630010	Begünstigung	4	0,0	0	0,0	0	0	4	0	0	0	0	4	100,0	5	4	1	0	0,0
6	630020	Strafvereitelung	6	0,0	3	50,0	0	0	6	0	0	0	0	6	100,0	6	2	4	0	0,0
4	631000	Hehlerei von Kfz §§ 259-260a StGB	3	0,0	0	0,0	0	0	3	0	0	0	0	3	100,0	3	3	0	0	0,0
6	631079	Hehlerei von KFZ gemäß § 259 StGB	2	0,0	0	0,0	0	0	2	0	0	0	0	2	100,0	2	2	0	0	0,0
64	631100	Gewerbsmäßige Hehlerei von Kfz gemäß § 260 Abs. 1 Nr. 1 StGB	1	0,0	0	0,0	0	0	1	0	0	0	0	1	100,0	1	1	0	0	0,0
4	632000	Sonstige Hehlerei §§ 259-260a StGB	140	0,6	2	1,4	0	0	140	0	0	0	0	138	98,6	122	95	27	16	13,1
6	632079	Sonstige Hehlerei gemäß § 259 StGB	129	0,6	2	1,6	0	0	129	0	0	0	0	127	98,4	118	91	27	16	13,6
64	632100	Sonstige gewerbsmäßige Hehlerei gemäß § 260 Abs. 1 Nr. 1 StGB	11	0,0	0	0,0	0	0	11	0	0	0	0	11	100,0	6	4	2	0	0,0
64	633000	Geldwäsche, Verschleierung unrechtmäßig erlangter Vermögenswerte gemäß § 261 StGB	5	0,0	0	0,0	0	0	5	0	0	0	0	5	100,0	5	3	2	1	20,0
4	640000	Brandstiftung und Herbeiführen einer Brandgefahr §§ 306-306d, 306f StGB	54	0,2	8	14,8	0	0	54	0	0	0	0	24	44,4	29	22	7	1	3,4
6	640010	Fahrlässige Brandstiftung	14	0,1	0	0,0	0	0	14	0	0	0	0	11	78,6	14	11	3	0	0,0
6	640020	Fahrlässiges Herbeiführen einer Brandgefahr	1	0,0	0	0,0	0	0	1	0	0	0	0	0	0,0	0	0	0	0	0,0
4	641000	(Vorsätzliche) Brandstiftung und Herbeiführen einer Brandgefahr §§ 306-306c, 306f Abs. 1 und 2 StGB	39	0,2	8	20,5	0	0	39	0	0	0	0	13	33,3	15	11	4	1	6,7
6	641010	Vorsätzliche Brandstiftung	14	0,1	0	0,0	0	0	14	0	0	0	0	6	42,9	9	7	2	0	0,0

	Schlüssel der Tat	Straftat	erfasste Fälle		davon Versuche		Tatortverteilung (nach Einwohnerzahl)					mit Schusswaffe		aufgeklärte Fälle		TV Gesamtanzahl	davon		nichtdeutsche TV	
			Anzahl	Anteil in %	Anzahl	Anteil in %	< 20.000	20.000 < 100.000	100.000 < 500.000	>= 500.000	unbekannt	ge-droht	ge-schos-sen	Anzahl	Anteil in %		männlich	weiblich	Anzahl	Anteil in %
	1	2	3	4	5	6	7	8	9	10	11	12	13	14	15	16	17	18	19	20
6	641020	Schwere Brandstiftung	25	0,1	8	32,0	0	0	25	0	0	0	0	6	24,0	5	3	2	1	20,0
4	650000	Wettbewerbs-, Korruptions- und Amtsdelikte §§ 258a, 298-300, 331-353d, 355, 357 StGB	36	0,2	2	5,6	0	0	36	0	0	0	0	32	88,9	54	51	3	0	0,0
4	655000	Sonstige Straftaten im Amt §§ 258a, 339-353d, 355, 357 StGB	36	0,2	2	5,6	0	0	36	0	0	0	0	32	88,9	54	51	3	0	0,0
6	655001	Strafvereitelung im Amt	6	0,0	1	16,7	0	0	6	0	0	0	0	6	100,0	8	6	2	0	0,0
6	655002	Rechtsbeugung	1	0,0	0	0,0	0	0	1	0	0	0	0	0	0,0	0	0	0	0	0,0
6	655007	Gebührenüberhebung	1	0,0	0	0,0	0	0	1	0	0	0	0	1	100,0	1	1	0	0	0,0
64	655100	Körperverletzung im Amt gemäß § 340 StGB	24	0,1	1	4,2	0	0	24	0	0	0	0	22	91,7	42	41	1	0	0,0
64	655200	Verletzung des Dienstgeheimnisses gemäß § 353b StGB	4	0,0	0	0,0	0	0	4	0	0	0	0	3	75,0	3	3	0	0	0,0
4	660000	Strafbarer Eigennutz §§ 284, 285, 287-293, 297 StGB	41	0,2	0	0,0	0	0	41	0	0	0	0	41	100,0	15	15	0	2	13,3
64	663000	Wucher gemäß § 291 StGB	41	0,2	0	0,0	0	0	41	0	0	0	0	41	100,0	15	15	0	2	13,3
4	670000	Alle sonstigen Straftaten gemäß StGB - ohne Verkehrsdelikte	3.560	15,7	63	1,8	0	0	3.560	0	0	0	2	1.567	44,0	1.263	941	322	146	11,6
6	670001	Falsche uneidliche Aussage (Falschaussage)	17	0,1	0	0,0	0	0	17	0	0	0	0	17	100,0	17	12	5	2	11,8
6	670002	Meineid	2	0,0	0	0,0	0	0	2	0	0	0	0	2	100,0	2	2	0	0	0,0
6	670003	Falsche Versicherung an Eides statt	6	0,0	0	0,0	0	0	6	0	0	0	0	6	100,0	7	5	2	0	0,0
6	670007	Falsche Verdächtigung	71	0,3	0	0,0	0	0	71	0	0	0	0	70	98,6	75	49	26	4	5,3
6	670011	Störung der Totenruhe	4	0,0	0	0,0	0	0	4	0	0	0	0	0	0,0	0	0	0	0	0,0
6	670015	Üble Nachrede und Verleumdung gegen Personen des politischen Lebens	3	0,0	0	0,0	0	0	3	0	0	0	0	3	100,0	3	3	0	0	0,0

	Schlüssel der Tat	Straftat	erfasste Fälle		davon Versuche		Tatortverteilung (nach Einwohnerzahl)					mit Schusswaffe		aufgeklärte Fälle		TV Gesamtanzahl	davon		nichtdeutsche TV	
			Anzahl	Anteil in %	Anzahl	Anteil in %	< 20.000	20.000 < 100.000	100.000 < 500.000	>= 500.000	unbekannt	ge-droht	ge-schos-sen	Anzahl	Anteil in %		männlich	weiblich	Anzahl	Anteil in %
	1	2	3	4	5	6	7	8	9	10	11	12	13	14	15	16	17	18	19	20
6	670016	Verletzung der Vertraulichkeit des Wortes	7	0,0	0	0,0	0	0	7	0	0	0	0	6	85,7	6	5	1	0	0,0
6	670017	Verletzung des Briefgeheimnisses	5	0,0	0	0,0	0	0	5	0	0	0	0	5	100,0	5	1	4	0	0,0
6	670018	Verletzung von Privatgeheimnissen	4	0,0	0	0,0	0	0	4	0	0	0	0	4	100,0	4	2	2	0	0,0
6	670020	Verletzung des Post- u. Fernmeldegeheimnisses	10	0,0	0	0,0	0	0	10	0	0	0	0	7	70,0	6	6	0	2	33,3
6	670024	Gefährliche Eingriffe in den Bahn-, Schiffs- und Luftverkehr	2	0,0	1	50,0	0	0	2	0	0	0	0	0	0,0	0	0	0	0	0,0
6	670025	Gefährliche Eingriffe in den Straßenverkehr	22	0,1	2	9,1	0	0	22	0	0	0	0	7	31,8	8	8	0	0	0,0
6	670027	Störung von Telekommunikationsanlagen	1	0,0	0	0,0	0	0	1	0	0	0	0	1	100,0	1	1	0	1	100,0
6	670029	Baugefährdung	1	0,0	0	0,0	0	0	1	0	0	0	0	0	0,0	0	0	0	0	0,0
6	670030	Vollrausch	3	0,0	0	0,0	0	0	3	0	0	0	0	3	100,0	3	3	0	0	0,0
6	670032	Unterlassene Hilfeleistung	10	0,0	0	0,0	0	0	10	0	0	0	0	9	90,0	14	9	5	2	14,3
6	670034	Verletzung des höchstpersönlichen Lebensbereiches durch Bildaufnahmen	17	0,1	0	0,0	0	0	17	0	0	0	0	11	64,7	11	10	1	1	9,1
64	671000	Verletzung der Unterhaltspflicht gemäß § 170 StGB	29	0,1	0	0,0	0	0	29	0	0	0	0	29	100,0	28	28	0	3	10,7
64	672000	Verletzung der Fürsorge- oder Erziehungspflicht gemäß § 171 StGB	17	0,1	0	0,0	0	0	17	0	0	0	0	16	94,1	20	7	13	4	20,0
4	673000	Beleidigung §§ 185-187, 189 StGB	795	3,5	0	0,0	0	0	795	0	0	0	0	721	90,7	690	478	212	70	10,1
6	673010	Beleidigung ohne sexuelle Grundlage	569	2,5	0	0,0	0	0	569	0	0	0	0	526	92,4	491	359	132	55	11,2
6	673020	Üble Nachrede ohne sexuelle Grundlage	24	0,1	0	0,0	0	0	24	0	0	0	0	20	83,3	25	22	3	0	0,0
6	673030	Verleumdung ohne sexuelle Grundlage	101	0,4	0	0,0	0	0	101	0	0	0	0	91	90,1	108	51	57	5	4,6

	Schlüssel der Tat	Straftat	erfasste Fälle		davon Versuche		Tatortverteilung (nach Einwohnerzahl)					mit Schusswaffe		aufgeklärte Fälle		TV Gesamtanzahl	davon		nichtdeutsche TV	
			Anzahl	Anteil in %	Anzahl	Anteil in %	< 20.000	20.000 < 100.000	100.000 < 500.000	>= 500.000	unbekannt	gedroht	geschossen	Anzahl	Anteil in %		männlich	weiblich	Anzahl	Anteil in %
	1	2	3	4	5	6	7	8	9	10	11	12	13	14	15	16	17	18	19	20
6	673040	Verunglimpfung des Andenkens Verstorbener ohne sexuelle Grundlage	1	0,0	0	0,0	0	0	1	0	0	0	0	1	100,0	3	1	2	0	0,0
4	673100	Beleidigung auf sexueller Grundlage §§ 185-187, 189 StGB	100	0,4	0	0,0	0	0	100	0	0	0	0	83	83,0	83	57	26	11	13,3
6	673110	Beleidigung auf sexueller Grundlage	81	0,4	0	0,0	0	0	81	0	0	0	0	67	82,7	66	49	17	10	15,2
6	673120	Üble Nachrede auf sexueller Grundlage	6	0,0	0	0,0	0	0	6	0	0	0	0	6	100,0	7	3	4	0	0,0
6	673130	Verleumdung auf sexueller Grundlage	13	0,1	0	0,0	0	0	13	0	0	0	0	10	76,9	10	5	5	1	10,0
4	674000	Sachbeschädigung §§ 303-305a StGB	2.506	11,1	58	2,3	0	0	2.506	0	0	0	2	642	25,6	428	369	59	64	15,0
4	674010	Sachbeschädigung gemäß § 303 StGB ohne Schl. 6741 00 u. 6743 00	1.291	5,7	27	2,1	0	0	1.291	0	0	0	2	442	34,2	295	250	45	52	17,6
6	674011	Sachbeschädigung durch Graffiti ohne Schl. 674111 u. 674311	451	2,0	0	0,0	0	0	451	0	0	0	0	160	35,5	26	22	4	1	3,8
6	674012	Sachbeschädigung durch Feuer ohne Schl. 674312	72	0,3	3	4,2	0	0	72	0	0	0	0	7	9,7	10	8	2	2	20,0
6	674019	Sonstige Sachbeschädigung ohne Schl. 674119 u. 674319	768	3,4	24	3,1	0	0	768	0	0	0	2	275	35,8	262	223	39	49	18,7
4	674020	Gemeinschaftliche Sachbeschädigung ohne Schl. 6743 20	23	0,1	0	0,0	0	0	23	0	0	0	0	2	8,7	3	3	0	0	0,0
6	674021	Gemeinschaftliche Sachbeschädigung durch Graffiti ohne Schl. 674321	18	0,1	0	0,0	0	0	18	0	0	0	0	2	11,1	2	2	0	0	0,0
6	674029	Sonstige gemeinschaftliche Sachbeschädigung ohne Schl. 674329	5	0,0	0	0,0	0	0	5	0	0	0	0	0	0,0	1	1	0	0	0,0
4	674100	Sachbeschädigung an Kfz	925	4,1	27	2,9	0	0	925	0	0	0	0	136	14,7	97	86	11	11	11,3
6	674111	Sachbeschädigung durch Graffiti an Kfz	76	0,3	3	3,9	0	0	76	0	0	0	0	12	15,8	8	6	2	0	0,0
6	674119	Sonstige Sachbeschädigung an Kfz	849	3,7	24	2,8	0	0	849	0	0	0	0	124	14,6	91	82	9	11	12,1
4	674200	Datenveränderung, Computersabotage §§ 303a, 303b StGB	3	0,0	0	0,0	0	0	3	0	0	0	0	2	66,7	2	1	1	0	0,0

	Schlüssel der Tat	Straftat	erfasste Fälle		davon Versuche		Tatortverteilung (nach Einwohnerzahl)					mit Schusswaffe		aufgeklärte Fälle		TV Gesamtanzahl	davon		nichtdeutsche TV	
			Anzahl	Anteil in %	Anzahl	Anteil in %	< 20.000	20.000 < 100.000	100.000 < 500.000	>= 500.000	unbekannt	ge-droht	ge-schos-sen	Anzahl	Anteil in %		männlich	weiblich	Anzahl	Anteil in %
	1	2	3	4	5	6	7	8	9	10	11	12	13	14	15	16	17	18	19	20
6	674210	Datenveränderung	3	0,0	0	0,0	0	0	3	0	0	0	0	2	66,7	2	1	1	0	0,0
4	674300	Sonstige Sachbeschädigung auf Straßen, Wegen oder Plätzen	262	1,2	3	1,1	0	0	262	0	0	0	0	58	22,1	65	60	5	3	4,6
4	674310	Sonstige Sachbeschädigung auf Straßen, Wegen oder Plätzen gemäß § 303 StGB	253	1,1	2	0,8	0	0	253	0	0	0	0	54	21,3	56	52	4	3	5,4
6	674311	Sonstige Sachbeschädigung durch Graffiti auf Straßen, Wegen oder Plätzen	122	0,5	0	0,0	0	0	122	0	0	0	0	22	18,0	13	11	2	0	0,0
6	674312	Sonstige Sachbeschädigung durch Feuer auf Straßen, Wegen oder Plätzen	1	0,0	0	0,0	0	0	1	0	0	0	0	0	0,0	0	0	0	0	0,0
6	674319	Sonstige Sachbeschädigung auf Straßen, Wegen oder Plätzen	130	0,6	2	1,5	0	0	130	0	0	0	0	32	24,6	43	41	2	3	7,0
4	674320	Gemeinschaftliche Sachbeschädigung auf Straßen, Wegen oder Plätzen	9	0,0	1	11,1	0	0	9	0	0	0	0	4	44,4	9	8	1	0	0,0
6	674321	Gemeinschaftliche Sachbeschädigung durch Graffiti auf Straßen, Wegen oder Plätzen	2	0,0	0	0,0	0	0	2	0	0	0	0	0	0,0	0	0	0	0	0,0
6	674329	Sonstige gemeinschaftliche Sachbeschädigung auf Straßen, Wegen oder Plätzen	7	0,0	1	14,3	0	0	7	0	0	0	0	4	57,1	9	8	1	0	0,0
4	674500	Zerstörung wichtiger Arbeitsmittel § 305a StGB	2	0,0	1	50,0	0	0	2	0	0	0	0	2	100,0	2	1	1	0	0,0
6	674519	Sonstige Zerstörung wichtiger Arbeitsmittel	2	0,0	1	50,0	0	0	2	0	0	0	0	2	100,0	2	1	1	0	0,0
4	675000	Sprengstoff- und Strahlungsverbrechen §§ 307 - 312 StGB	2	0,0	2	100,0	0	0	2	0	0	0	0	0	0,0	0	0	0	0	0,0
64	675200	Herbeiführen einer Sprengstoffexplosion gemäß § 308 StGB	2	0,0	2	100,0	0	0	2	0	0	0	0	0	0,0	0	0	0	0	0,0
4	676000	Straftaten gegen die Umwelt §§ 324, 324a, 325-330a StGB	12	0,1	0	0,0	0	0	12	0	0	0	0	6	50,0	4	4	0	0	0,0
4	676010	Bodenverunreinigung 324a StGB	2	0,0	0	0,0	0	0	2	0	0	0	0	0	0,0	0	0	0	0	0,0
6	676011	Bodenverunreinigung	2	0,0	0	0,0	0	0	2	0	0	0	0	0	0,0	0	0	0	0	0,0
4	676100	Gewässerverunreinigung § 324 StGB	2	0,0	0	0,0	0	0	2	0	0	0	0	1	50,0	1	1	0	0	0,0

	Schlüssel der Tat	Straftat	erfasste Fälle		davon Versuche		Tatortverteilung (nach Einwohnerzahl)					mit Schusswaffe		aufgeklärte Fälle		TV Gesamtanzahl	davon		nichtdeutsche TV	
			Anzahl	Anteil in %	Anzahl	Anteil in %	< 20.000	20.000 < 100.000	100.000 < 500.000	>= 500.000	unbekannt	ge-droht	ge-schos-sen	Anzahl	Anteil in %		männlich	weiblich	Anzahl	Anteil in %
	1	2	3	4	5	6	7	8	9	10	11	12	13	14	15	16	17	18	19	20
6	676101	Gewässerverunreinigung	1	0,0	0	0,0	0	0	1	0	0	0	0	1	100,0	1	1	0	0	0,0
6	676102	Gewässerverunreinigung - besonders schwerer Fall	1	0,0	0	0,0	0	0	1	0	0	0	0	0	0,0	0	0	0	0	0,0
4	676400	Unerlaubter Umgang mit Abfällen § 326 außer Abs. 2 StGB	6	0,0	0	0,0	0	0	6	0	0	0	0	3	50,0	1	1	0	0	0,0
4	676410	Unerlaubter Umgang mit Abfällen § 326 Abs. 1	6	0,0	0	0,0	0	0	6	0	0	0	0	3	50,0	1	1	0	0	0,0
6	676411	Unerlaubter Umgang mit Abfällen gemäß § 326 Abs. 1 StGB	6	0,0	0	0,0	0	0	6	0	0	0	0	3	50,0	1	1	0	0	0,0
4	676500	Unerlaubtes Betreiben von Anlagen § 327 StGB	2	0,0	0	0,0	0	0	2	0	0	0	0	2	100,0	2	2	0	0	0,0
4	676520	Unerlaubtes Betreiben von Anlagen § 327 Abs. 2	2	0,0	0	0,0	0	0	2	0	0	0	0	2	100,0	2	2	0	0	0,0
6	676521	Unerlaubtes Betreiben von Anlagen gemäß § 327 Abs. 2	2	0,0	0	0,0	0	0	2	0	0	0	0	2	100,0	2	2	0	0	0,0
4	678000	Ausspähen, Abfangen von Daten einschl. Vorbereitungshandlungen und Datenhehlerei §§ 202a, 202b, 202c, 202d StGB	14	0,1	0	0,0	0	0	14	0	0	0	0	2	14,3	2	2	0	1	50,0
6	678010	Ausspähen von Daten gemäß § 202a StGB	14	0,1	0	0,0	0	0	14	0	0	0	0	2	14,3	2	2	0	1	50,0
4	700000	Strafrechtliche Nebengesetze	1.872	8,3	18	1,0	0	0	1.872	0	0	0	4	1.769	94,5	1.564	1.300	264	396	25,3
4	710000	Straftaten gegen strafrechtliche Nebengesetze auf dem Wirtschaftssektor	41	0,2	2	4,9	0	0	41	0	0	0	0	38	92,7	43	33	10	9	20,9
4	712000	Straftaten nach AktG, GenG, GmbHG, HGB, RechnungslegungsG, UmwandlungsG	2	0,0	0	0,0	0	0	2	0	0	0	0	2	100,0	2	2	0	0	0,0
64	712200	Insolvenzverschleppung gemäß § 15a InsO	2	0,0	0	0,0	0	0	2	0	0	0	0	2	100,0	2	2	0	0	0,0
4	714000	Straftaten i.V.m. dem Bankgewerbe sowie Wertpapierhandelsgesetz (GüD-Kreditwesen, BörsenG, DepotG, HypothekbankG, § 35 BundesbankG)	1	0,0	0	0,0	0	0	1	0	0	0	0	1	100,0	1	1	0	0	0,0
6	714060	Wertpapierhandelsgesetz	1	0,0	0	0,0	0	0	1	0	0	0	0	1	100,0	1	1	0	0	0,0

	Schlüssel der Tat	Straftat	erfasste Fälle		davon Versuche		Tatortverteilung (nach Einwohnerzahl)					mit Schusswaffe		aufgeklärte Fälle		TV Gesamtanzahl	davon		nichtdeutsche TV	
			Anzahl	Anteil in %	Anzahl	Anteil in %	< 20.000	20.000 < 100.000	100.000 < 500.000	>= 500.000	unbekannt	ge-droht	ge-schos-sen	Anzahl	Anteil in %		männlich	weiblich	Anzahl	Anteil in %
	1	2	3	4	5	6	7	8	9	10	11	12	13	14	15	16	17	18	19	20
4	715000	Straftaten im Zusammenhang mit Urheberrechtsbestimmungen (UrheberrechtsG, MarkenG, § 17 UWG, DesignG, GebrauchsmusterG, KunsturheberrechtsG, PatentG, HalbleiterschutzG)	11	0,0	1	9,1	0	0	11	0	0	0	0	9	81,8	10	7	3	0	0,0
6	715010	Markengesetz	1	0,0	0	0,0	0	0	1	0	0	0	0	1	100,0	1	1	0	0	0,0
6	715040	Kunsturheberrechtsgesetz	7	0,0	1	14,3	0	0	7	0	0	0	0	6	85,7	6	5	1	0	0,0
6	715050	Straftat nach dem Urheberrechtsgesetz - sonstige Verstöße (ohne Schl. 715100 u. 715200)	3	0,0	0	0,0	0	0	3	0	0	0	0	2	66,7	3	1	2	0	0,0
4	716000	Straftaten im Zusammenhang mit Lebens- und Arzneimitteln (z.B. Lebensmittel- und Futtermittelgesetzbuch, ArzneimittelG, WeinG)	24	0,1	1	4,2	0	0	24	0	0	0	0	23	95,8	27	21	6	7	25,9
64	716100	Straftaten nach dem Lebensmittel- und Futtermittelgesetzbuch	8	0,0	0	0,0	0	0	8	0	0	0	0	8	100,0	12	10	2	5	41,7
4	716400	Straftaten nach dem Arzneimittelgesetz (AMG)	13	0,1	1	7,7	0	0	13	0	0	0	0	12	92,3	12	9	3	1	8,3
4	716420	Illegale Arzneimittel in der legalen Verteilerkette (iAMidlegV)	3	0,0	0	0,0	0	0	3	0	0	0	0	3	100,0	3	3	0	1	33,3
6	716421	Inverkehrbringen von bedenklichen Arzneimitteln (iAMidlegV)	3	0,0	0	0,0	0	0	3	0	0	0	0	3	100,0	3	3	0	1	33,3
4	716430	Arzneimittel in der illegalen Verteilerkette (AMidillegV)	3	0,0	1	33,3	0	0	3	0	0	0	0	2	66,7	2	1	1	0	0,0
6	716431	Inverkehrbringen von bedenklichen Arzneimitteln (AMidillegV)	1	0,0	0	0,0	0	0	1	0	0	0	0	0	0,0	0	0	0	0	0,0
6	716433	Inverkehrbringen nicht zugelassener Arzneimittel, Illegaler Handel oder Abgabe von verschreibungspflichtigen Arzneimitteln gemäß §§ 96 Ziffer 5, 95 (1) 4 (AMidillegV)	2	0,0	1	50,0	0	0	2	0	0	0	0	2	100,0	2	1	1	0	0,0
6	716460	Straftaten nach dem AMG gemäß § 95 (1) 2, 3, 5, 5a	7	0,0	0	0,0	0	0	7	0	0	0	0	7	100,0	7	5	2	0	0,0
64	716500	Straftaten nach dem Anti-Doping-Gesetz (AntiDopG)	3	0,0	0	0,0	0	0	3	0	0	0	0	3	100,0	3	2	1	1	33,3
6	716520	Erwerb, Besitz, Verbringung von Dopingmitteln	2	0,0	0	0,0	0	0	2	0	0	0	0	2	100,0	2	1	1	1	50,0

	Schlüssel der Tat	Straftat	erfasste Fälle		davon Versuche		Tatortverteilung (nach Einwohnerzahl)					mit Schusswaffe		aufgeklärte Fälle		TV Gesamtanzahl	davon		nichtdeutsche TV	
			Anzahl	Anteil in %	Anzahl	Anteil in %	< 20.000	20.000 < 100.000	100.000 < 500.000	>= 500.000	unbekannt	gedroht	geschossen	Anzahl	Anteil in %		männlich	weiblich	Anzahl	Anteil in %
	1	2	3	4	5	6	7	8	9	10	11	12	13	14	15	16	17	18	19	20
6	716530	Selbstdoping (anwenden/ anwenden lassen, Erwerb und Besitz von Doping-mitteln, zur Verschaffung eines Vorteils im Wettbewerb	1	0,0	0	0,0	0	0	1	0	0	0	0	1	100,0	1	1	0	0	0,0
4	719000	Sonstige Straftaten (Nebengesetze) auf dem Wirtschaftssektor (z.B. Rennwettt- und Lotterieg, UWG ohne § 17, Versicherungsaufsichtsg, Wirtschaftsstrafg, Gewerbeordnung)	3	0,0	0	0,0	0	0	3	0	0	0	0	3	100,0	3	2	1	2	66,7
64	719081	Verstoss gegen Abgabenordnung - Steuerhinterziehung	3	0,0	0	0,0	0	0	3	0	0	0	0	3	100,0	3	2	1	2	66,7
4	720000	Straftaten gegen sonstige strafrechtliche Nebengesetze-ohne Verkehrsdelikte-	476	2,1	0	0,0	0	0	476	0	0	0	3	452	95,0	455	392	63	289	63,5
6	720001	Vereinsgesetz	5	0,0	0	0,0	0	0	5	0	0	0	0	5	100,0	5	4	1	4	80,0
6	720002	Versammlungsgesetz des Bundes und der Länder	15	0,1	0	0,0	0	0	15	0	0	0	0	8	53,3	8	7	1	0	0,0
6	720011	Straftaten gemäß § 4 Gewaltschutzgesetz	17	0,1	0	0,0	0	0	17	0	0	0	0	17	100,0	10	10	0	1	10,0
6	720079	Sonstige strafrechtliche Nebengesetze	4	0,0	0	0,0	0	0	4	0	0	0	0	3	75,0	3	1	2	3	100,0
4	725000	Straftaten gegen das Aufenthalts-, das Asyl- und das Freizügigkeitsgesetz/EU	258	1,1	0	0,0	0	0	258	0	0	0	0	256	99,2	266	225	41	264	99,2
4	725200	Einschleusen von Ausländern gemäß § 96 Aufenthaltsgesetz	5	0,0	0	0,0	0	0	5	0	0	0	0	3	60,0	3	3	0	3	100,0
6	725210	Einschleusen von Ausländern gemäß § 96 Abs. 1 und 4 Aufenthaltsgesetz	4	0,0	0	0,0	0	0	4	0	0	0	0	2	50,0	2	2	0	2	100,0
6	725220	Einschleusen von Ausländern gemäß § 96 Abs. 2 Aufenthaltsgesetz	1	0,0	0	0,0	0	0	1	0	0	0	0	1	100,0	1	1	0	1	100,0
4	725300	Erschleichen eines Aufenthaltstitels (gemäß § 95 Abs. 2 Nr. 2 Aufenthaltsgesetz) durch unrichtige oder unvollständige Angaben oder Gebrauch eines so beschafften Aufenthaltstitels zur Täuschung im Rechtsverkehr	1	0,0	0	0,0	0	0	1	0	0	0	0	1	100,0	1	1	0	1	100,0
4	725320	Erschleichen oder Gebrauch eines Aufenthaltstitels (Aufenthaltsurlaubnis oder Niederlassungsbefugnis)	1	0,0	0	0,0	0	0	1	0	0	0	0	1	100,0	1	1	0	1	100,0
6	725322	Erschleichen oder Gebrauch eines Aufenthaltstitels (Aufenthaltsurlaubnis oder Niederlassungsbefugnis) durch sonstigen Modus Operandi	1	0,0	0	0,0	0	0	1	0	0	0	0	1	100,0	1	1	0	1	100,0
4	725500	Straftaten gegen §§ 84, 85 Asylgesetz	3	0,0	0	0,0	0	0	3	0	0	0	0	3	100,0	3	3	0	3	100,0

Schlüssel der Tat	Straftat	erfasste Fälle		davon Versuche		Tatortverteilung (nach Einwohnerzahl)					mit Schusswaffe		aufgeklärte Fälle		TV Gesamtanzahl	davon		nichtdeutsche TV		
		Anzahl	Anteil in %	Anzahl	Anteil in %	< 20.000	20.000 < 100.000	100.000 < 500.000	>= 500.000	unbekannt	gedroht	geschossen	Anzahl	Anteil in %		männlich	weiblich	Anzahl	Anteil in %	
1	2	3	4	5	6	7	8	9	10	11	12	13	14	15	16	17	18	19	20	
6	725520	Straftaten gegen § 85 Asylgesetz	3	0,0	0	0,0	0	0	3	0	0	0	0	3	100,0	3	3	0	3	100,0
64	725700	Unerlaubter Aufenthalt gemäß § 95 Abs. 1 Nr. 1, 2 und Abs. 2 Nr. 1b Aufenthaltsgesetz	240	1,1	0	0,0	0	0	240	0	0	0	0	240	100,0	251	212	39	249	99,2
6	725710	Unerlaubter Aufenthalt gemäß § 95 Abs. 1 Nr. 1 und 2 Aufenthaltsgesetz	235	1,0	0	0,0	0	0	235	0	0	0	0	235	100,0	247	208	39	245	99,2
6	725711	Unerlaubter Aufenthalt ohne unerlaubte Einreise	33	0,1	0	0,0	0	0	33	0	0	0	0	33	100,0	32	30	2	32	100,0
6	725712	Unerlaubter Aufenthalt nach unerlaubter/ungeklärter Einreise	202	0,9	0	0,0	0	0	202	0	0	0	0	202	100,0	217	180	37	215	99,1
6	725720	Unerlaubter Aufenthalt entgegen oder in Zuwiderhandlung eines Einreise- und Aufenthaltsverbotes gemäß § 95 Abs. 2 Nr. 1b Aufenthaltsgesetz	5	0,0	0	0,0	0	0	5	0	0	0	0	5	100,0	4	4	0	4	100,0
64	725900	Sonstige Verstöße gegen das Aufenthaltsgesetz	9	0,0	0	0,0	0	0	9	0	0	0	0	9	100,0	9	7	2	9	100,0
4	726000	Straftaten gegen das Sprengstoff-, das Waffen- und das Kriegswaffenkontrollgesetz	174	0,8	0	0,0	0	0	174	0	0	0	3	161	92,5	164	147	17	20	12,2
64	726100	Straftaten gegen das Sprengstoffgesetz	53	0,2	0	0,0	0	0	53	0	0	0	0	46	86,8	48	46	2	5	10,4
64	726200	Straftaten gegen das Waffengesetz	119	0,5	0	0,0	0	0	119	0	0	0	3	113	95,0	115	100	15	15	13,0
64	726300	Straftaten gegen das Kriegswaffenkontrollgesetz	2	0,0	0	0,0	0	0	2	0	0	0	0	2	100,0	2	2	0	0	0,0
4	728000	Straftaten gegen das Bundes- (oder Landes-) Datenschutzgesetz	3	0,0	0	0,0	0	0	3	0	0	0	0	2	66,7	2	1	1	0	0,0
6	728010	Straftaten gegen Landesdatenschutzgesetz	1	0,0	0	0,0	0	0	1	0	0	0	0	1	100,0	1	0	1	0	0,0
6	728020	Straftaten gegen das Bundesdatenschutzgesetz	2	0,0	0	0,0	0	0	2	0	0	0	0	1	50,0	1	1	0	0	0,0
64	730000	Rauschgiftdelikte -Betäubungsmittelgesetz- (soweit nicht bereits mit anderer Schlüsselzahl erfasst)	1.335	5,9	16	1,2	0	0	1.335	0	0	0	0	1.268	95,0	1.117	924	193	110	9,8
64	731000	Allgemeine Verstöße gemäß § 29 BtMG(soweit nicht unter 7340 pp. zu erfassen)	1.121	4,9	3	0,3	0	0	1.121	0	0	0	0	1.081	96,4	959	793	166	74	7,7

	Schlüssel der Tat	Straftat	erfasste Fälle		davon Versuche		Tatortverteilung (nach Einwohnerzahl)					mit Schusswaffe		aufgeklärte Fälle		TV Gesamtanzahl	davon		nichtdeutsche TV	
			Anzahl	Anteil in %	Anzahl	Anteil in %	< 20.000	20.000 < 100.000	100.000 < 500.000	>= 500.000	unbekannt	ge-droht	ge-schos-sen	Anzahl	Anteil in %		männlich	weiblich	Anzahl	Anteil in %
	1	2	3	4	5	6	7	8	9	10	11	12	13	14	15	16	17	18	19	20
64	731100	Allgemeiner Verstoß mit Heroin (gemäß § 29 BtMG)	6	0,0	0	0,0	0	0	6	0	0	0	0	6	100,0	6	3	3	0	0,0
64	731200	Allgemeiner Verstoß mit Kokain einschl. Crack	18	0,1	1	5,6	0	0	18	0	0	0	0	18	100,0	17	15	2	2	11,8
6	731202	Allgemeiner Verstoß mit Kokain	18	0,1	1	5,6	0	0	18	0	0	0	0	18	100,0	17	15	2	2	11,8
64	731300	Allgemeiner Verstoß mit LSD	7	0,0	0	0,0	0	0	7	0	0	0	0	7	100,0	8	5	3	1	12,5
64	731600	Allgemeiner Verstoß mit Amphetamin und seine Derivate in Pulver- oder flüssiger sowie in Tabletten- bzw. Kapselform (Ecstasy)	118	0,5	0	0,0	0	0	118	0	0	0	0	110	93,2	109	87	22	5	4,6
6	731601	Allgemeiner Verstoß mit Amphetamin in Pulver- oder flüssiger Form	67	0,3	0	0,0	0	0	67	0	0	0	0	61	91,0	58	46	12	2	3,4
6	731602	Allgemeiner Verstoß mit Amphetamin in Tabletten- bzw. Kapselform (Ecstasy)	51	0,2	0	0,0	0	0	51	0	0	0	0	49	96,1	52	42	10	3	5,8
64	731700	Allgemeiner Verstoß mit Methamphetamin in Pulver-, kristalliner oder flüssiger sowie in Tabletten- bzw. Kapselform	289	1,3	1	0,3	0	0	289	0	0	0	0	284	98,3	255	193	62	10	3,9
6	731701	Allgemeiner Verstoß Methamphetamin in Pulver- oder flüssiger Form	19	0,1	0	0,0	0	0	19	0	0	0	0	19	100,0	19	12	7	0	0,0
6	731702	Allgemeiner Verstoß Methamphetamin in kristalliner Form (Crystal)	269	1,2	1	0,4	0	0	269	0	0	0	0	264	98,1	239	183	56	10	4,2
6	731703	Allgemeiner Verstoß Methamphetamin in Tabletten- bzw. Kapselform	1	0,0	0	0,0	0	0	1	0	0	0	0	1	100,0	1	1	0	0	0,0
64	731800	Allgemeiner Verstoß mit Cannabis und Zubereitungen	652	2,9	1	0,2	0	0	652	0	0	0	0	627	96,2	588	508	80	55	9,4
64	731900	Allgemeiner Verstoß mit sonstigen Betäubungsmitteln	31	0,1	0	0,0	0	0	31	0	0	0	0	29	93,5	30	23	7	4	13,3
64	732000	Unerlaubter Handel mit und Schmuggel von Rauschgiften gemäß § 29 BtMG	144	0,6	4	2,8	0	0	144	0	0	0	0	125	86,8	134	109	25	23	17,2
64	732200	Unerlaubter Handel mit und Schmuggel von Kokain einschl. Crack (§ 29 BtMG)	4	0,0	0	0,0	0	0	4	0	0	0	0	4	100,0	4	4	0	0	0,0
6	732210	Unerlaubter Handel mit Kokain einschl. Crack (§ 29 BtMG)	4	0,0	0	0,0	0	0	4	0	0	0	0	4	100,0	4	4	0	0	0,0
6	732212	Unerlaubter Handel mit Kokain (gemäß § 29 BtMG)	4	0,0	0	0,0	0	0	4	0	0	0	0	4	100,0	4	4	0	0	0,0

	Schlüssel der Tat	Straftat	erfasste Fälle		davon Versuche		Tatortverteilung (nach Einwohnerzahl)					mit Schusswaffe		aufgeklärte Fälle		TV Gesamtanzahl	davon		nichtdeutsche TV	
			Anzahl	Anteil in %	Anzahl	Anteil in %	< 20.000	20.000 < 100.000	100.000 < 500.000	>= 500.000	unbekannt	ge-droht	ge-schos-sen	Anzahl	Anteil in %		männ-lich	weib-lich	Anzahl	Anteil in %
	1	2	3	4	5	6	7	8	9	10	11	12	13	14	15	16	17	18	19	20
64	732600	Unerlaubter Handel mit und Schmuggel von Amphetamin und seine Derivate in Pulver- oder flüssiger sowie in Tabletten- bzw. Kapselform (Ecstasy)	11	0,0	2	18,2	0	0	11	0	0	0	0	9	81,8	12	9	3	2	16,7
6	732610	Unerlaubter Handel mit Amphetamin und seine Derivate in Pulver- oder flüssiger sowie in Tabletten- bzw. Kapselform (Ecstasy)	11	0,0	2	18,2	0	0	11	0	0	0	0	9	81,8	12	9	3	2	16,7
6	732611	Unerlaubter Handel mit Amphetamin in Pulver- oder flüssiger Form	7	0,0	2	28,6	0	0	7	0	0	0	0	6	85,7	8	6	2	2	25,0
6	732612	Unerlaubter Handel mit Amphetamin in Tabletten- bzw. Kapselform (Ecstasy)	4	0,0	0	0,0	0	0	4	0	0	0	0	3	75,0	4	3	1	0	0,0
64	732700	Unerlaubter Handel mit und Schmuggel von Methamphetamin in Pulver-, kristalliner oder flüssiger sowie in Tabletten- bzw. Kapselform	46	0,2	0	0,0	0	0	46	0	0	0	0	43	93,5	49	35	14	2	4,1
6	732710	Unerlaubter Handel mit Methamphetamin in Pulver-, kristalliner oder flüssiger sowie in Tabletten- bzw. Kapselform	32	0,1	0	0,0	0	0	32	0	0	0	0	29	90,6	35	24	11	1	2,9
6	732711	Unerlaubter Handel mit Methamphetamin in Pulver- oder flüssiger Form	3	0,0	0	0,0	0	0	3	0	0	0	0	3	100,0	3	3	0	1	33,3
6	732712	Unerlaubter Handel mit Methamphetamin in kristalliner Form (Crystal)	28	0,1	0	0,0	0	0	28	0	0	0	0	26	92,9	32	21	11	0	0,0
6	732713	Unerlaubter Handel mit Methamphetamin in Tabletten- bzw. Kapselform	1	0,0	0	0,0	0	0	1	0	0	0	0	0	0,0	0	0	0	0	0,0
6	732720	Schmuggel von Methamphetamin in Pulver-, kristalliner oder flüssiger sowie in Tabletten- bzw. Kapselform	14	0,1	0	0,0	0	0	14	0	0	0	0	14	100,0	14	11	3	1	7,1
6	732722	Schmuggel von Methamphetamin in kristalliner Form (Crystal)	14	0,1	0	0,0	0	0	14	0	0	0	0	14	100,0	14	11	3	1	7,1
64	732800	Unerlaubter Handel mit und Schmuggel von Cannabis und Zubereitungen (§ 29 BtMG)	79	0,3	2	2,5	0	0	79	0	0	0	0	67	84,8	69	62	7	19	27,5
6	732810	Unerlaubter Handel mit Cannabis und Zubereitungen (gemäß § 29 BtMG)	72	0,3	2	2,8	0	0	72	0	0	0	0	60	83,3	62	57	5	16	25,8
6	732820	Schmuggel von Cannabis und Zubereitungen (gemäß § 29 BtMG)	7	0,0	0	0,0	0	0	7	0	0	0	0	7	100,0	7	5	2	3	42,9
64	732900	Unerlaubter Handel mit und Schmuggel von sonstigen Betäubungsmitteln (§ 29 BtMG)	4	0,0	0	0,0	0	0	4	0	0	0	0	2	50,0	2	1	1	0	0,0
6	732910	Unerlaubter Handel mit sonstigen Betäubungsmitteln (gemäß § 29 BtMG)	4	0,0	0	0,0	0	0	4	0	0	0	0	2	50,0	2	1	1	0	0,0

	Schlüssel der Tat	Straftat	erfasste Fälle		davon Versuche		Tatortverteilung (nach Einwohnerzahl)					mit Schusswaffe		aufgeklärte Fälle		TV Gesamtanzahl	davon		nichtdeutsche TV	
			Anzahl	Anteil in %	Anzahl	Anteil in %	< 20.000	20.000 < 100.000	100.000 < 500.000	>= 500.000	unbekannt	gedroht	geschossen	Anzahl	Anteil in %		männlich	weiblich	Anzahl	Anteil in %
	1	2	3	4	5	6	7	8	9	10	11	12	13	14	15	16	17	18	19	20
64	733000	Unerlaubte Einfuhr von Betäubungsmitteln gemäß § 30 Abs. 1 Nr. 4 BtMG (in nicht geringer Menge)	2	0,0	0	0,0	0	0	2	0	0	0	0	2	100,0	2	2	0	1	50,0
64	733800	Unerlaubte Einfuhr in nicht geringer Menge von Cannabis und Zubereitungen (gemäß § 30 Abs. 1 Nr. 4 BtMG)	1	0,0	0	0,0	0	0	1	0	0	0	0	1	100,0	1	1	0	1	100,0
64	733900	Unerlaubte Einfuhr in nicht geringer Menge von sonstigen Betäubungsmitteln (gemäß § 30 Abs. 1 Nr. 4 BtMG)	1	0,0	0	0,0	0	0	1	0	0	0	0	1	100,0	1	1	0	0	0,0
64	734000	Sonstige Verstöße gegen das BtMG	68	0,3	9	13,2	0	0	68	0	0	0	0	60	88,2	69	60	9	13	18,8
64	734100	Unerlaubter Anbau von Betäubungsmitteln gemäß § 29 Abs. 1 Nr. 1 BtMG	23	0,1	6	26,1	0	0	23	0	0	0	0	21	91,3	23	20	3	2	8,7
64	734200	Betäubungsmittelanbau, -herstellung und -handel als Mitglied einer Bande §§ 30 Abs. 1 Nr. 1, 30a BtMG	1	0,0	0	0,0	0	0	1	0	0	0	0	1	100,0	3	2	1	3	100,0
6	734210	Verstöße gemäß § 30 Abs. 1 Nr. 1 BtMG	1	0,0	0	0,0	0	0	1	0	0	0	0	1	100,0	3	2	1	3	100,0
64	734500	Abgabe, Verabreichung oder Überlassung von Betäubungsmitteln an Minderjährige § 29a Abs. 1 Nr. 1 - ggf. § 30 Abs. 1 Nr. 2 BtMG	11	0,0	0	0,0	0	0	11	0	0	0	0	8	72,7	8	8	0	1	12,5
6	734510	Abgabe, Verabreichung oder Überlassung von Betäubungsmitteln an Minderjährige gemäß § 29a Abs. 1 Nr. 1 BtMG	11	0,0	0	0,0	0	0	11	0	0	0	0	8	72,7	8	8	0	1	12,5
64	734800	Unerlaubte(r) Handel, Herstellung, Abgabe und Besitz in nicht geringer Menge von Betäubungsmitteln gemäß § 29a Abs. 1 Nr. 2 BtMG	33	0,1	3	9,1	0	0	33	0	0	0	0	30	90,9	35	30	5	7	20,0
6	734820	Unerlaubter Handel in nicht geringer Menge gemäß § 29a Abs. 1 Nr. 2 BtMG	31	0,1	3	9,7	0	0	31	0	0	0	0	28	90,3	33	28	5	6	18,2
6	734821	Unerlaubter Handel in nicht geringer Menge von Heroin	1	0,0	0	0,0	0	0	1	0	0	0	0	1	100,0	2	2	0	0	0,0
6	734826	Unerlaubter Handel in nicht geringer Menge von Amphetamin und seine Derivate in Pulver- oder flüssiger sowie in Tabletten- bzw. Kapselform (Ecstasy)	2	0,0	0	0,0	0	0	2	0	0	0	0	2	100,0	3	2	1	0	0,0
6	734827	Unerlaubter Handel in nicht geringer Menge von Methamphetamin in Pulver-, kristalliner oder flüssiger sowie in Tabletten- bzw. Kapselform	11	0,0	1	9,1	0	0	11	0	0	0	0	8	72,7	9	7	2	1	11,1
6	734828	Unerlaubter Handel in nicht geringer Menge von Cannabis und Zubereitungen	16	0,1	1	6,3	0	0	16	0	0	0	0	16	100,0	19	18	1	5	26,3
6	734829	Unerlaubter Handel in nicht geringer Menge von sonstigen Betäubungsmitteln	1	0,0	1	100,0	0	0	1	0	0	0	0	1	100,0	1	0	1	0	0,0

	Schlüssel der Tat	Straftat	erfasste Fälle		davon Versuche		Tatortverteilung (nach Einwohnerzahl)					mit Schusswaffe		aufgeklärte Fälle		TV Gesamtanzahl	davon		nichtdeutsche TV	
			Anzahl	Anteil in %	Anzahl	Anteil in %	< 20.000	20.000 < 100.000	100.000 < 500.000	>= 500.000	unbekannt	gedroht	geschossen	Anzahl	Anteil in %		männlich	weiblich	Anzahl	Anteil in %
	1	2	3	4	5	6	7	8	9	10	11	12	13	14	15	16	17	18	19	20
6	734840	Unerlaubte Herstellung in nicht geringer Menge gemäß § 29a Abs. 1 Nr. 2 BtMG	2	0,0	0	0,0	0	0	2	0	0	0	0	2	100,0	2	2	0	1	50,0
6	734848	Unerlaubte Herstellung in nicht geringer Menge von Cannabis und Zubereitungen gemäß § 29a Abs. 1 Nr. 2 BtMG	2	0,0	0	0,0	0	0	2	0	0	0	0	2	100,0	2	2	0	1	50,0
64	740000	Straftaten gegen strafrechtliche Nebengesetze auf dem Umwelt- und Verbraucherschutzsektor (neben Schlüssel 716000)	20	0,1	0	0,0	0	0	20	0	0	0	1	11	55,0	12	7	5	0	0,0
64	743000	Straftaten nach dem Bundesnaturschutz-, Tierschutz-, Bundesjagd- und PflanzenschutzG	20	0,1	0	0,0	0	0	20	0	0	0	1	11	55,0	12	7	5	0	0,0
6	743020	Tierschutzgesetz	20	0,1	0	0,0	0	0	20	0	0	0	1	11	55,0	12	7	5	0	0,0
4	890000	Straftaten insgesamt, jedoch ohne Verstöße gegen das Aufenthalts-, das Asyl- und das Freizügigkeitsgesetz/EU (Schlüssel 7250)	22.401	98,9	1.915	8,5	0	0	22.401	0	0	22	11	13.755	61,4	8.636	6.309	2.327	1.550	17,9
4	891000	Rauschgiftkriminalität	1.337	5,9	16	1,2	0	0	1.337	0	0	0	0	1.269	94,9	1.117	924	193	110	9,8
4	891100	direkte Beschaffungskriminalität	2	0,0	0	0,0	0	0	2	0	0	0	0	1	50,0	1	1	0	0	0,0
4	892000	Gewaltkriminalität	671	3,0	140	20,9	0	0	671	0	0	7	1	518	77,2	594	517	77	147	24,7
4	893000	Wirtschaftskriminalität	306	1,4	3	1,0	0	0	306	0	0	0	0	300	98,0	96	78	18	7	7,3
4	893100	bei Betrug	264	1,2	3	1,1	0	0	264	0	0	0	0	260	98,5	58	47	11	4	6,9
4	893200	Insolvenzstraftaten gemäß StGB und Nebenstrafrecht	3	0,0	0	0,0	0	0	3	0	0	0	0	3	100,0	3	3	0	0	0,0
4	893300	Wirtschaftskriminalität im Anlage- und Finanzierungsbereich pp.	188	0,8	0	0,0	0	0	188	0	0	0	0	188	100,0	12	12	0	0	0,0
4	893400	Wettbewerbsdelikte	5	0,0	0	0,0	0	0	5	0	0	0	0	4	80,0	5	2	3	0	0,0
4	893500	Wirtschaftskriminalität im Zusammenhang mit Arbeitsverhältnissen	7	0,0	0	0,0	0	0	7	0	0	0	0	7	100,0	5	5	0	0	0,0
4	893600	Betrug und Untreue im Zusammenhang mit Beteiligungen und Kapitalanlagen	187	0,8	0	0,0	0	0	187	0	0	0	0	187	100,0	11	11	0	0	0,0
4	894000	Sexueller Missbrauch von Kindern	68	0,3	1	1,5	0	0	68	0	0	0	0	59	86,8	50	50	0	2	4,0

	Schlüssel der Tat	Straftat	erfasste Fälle		davon Versuche		Tatortverteilung (nach Einwohnerzahl)					mit Schusswaffe		aufgeklärte Fälle		TV Gesamtanzahl	davon		nichtdeutsche TV	
			Anzahl	Anteil in %	Anzahl	Anteil in %	< 20.000	20.000 < 100.000	100.000 < 500.000	>= 500.000	unbekannt	ge-droht	ge-schos-sen	Anzahl	Anteil in %		männ-lich	weib-lich	Anzahl	Anteil in %
	1	2	3	4	5	6	7	8	9	10	11	12	13	14	15	16	17	18	19	20
4	896000	Straftaten gegen Bestimmungen zum Schutze der Jugend	3	0,0	0	0,0	0	0	3	0	0	0	0	3	100,0	2	2	0	0	0,0
64	897000	Computerkriminalität	217	1,0	21	9,7	0	0	217	0	0	0	0	153	70,5	76	48	28	8	10,5
64	897100	Computerbetrug § 263a StGB	184	0,8	21	11,4	0	0	184	0	0	0	0	135	73,4	65	40	25	6	9,2
4	898000	Straftaten insgesamt auf dem Umwelt- und Verbraucherschutzsektor	58	0,3	3	5,2	0	0	58	0	0	0	1	40	69,0	43	32	11	7	16,3
4	898100	Umweltstraftaten gemäß 29. Abschnitt des StGB	12	0,1	0	0,0	0	0	12	0	0	0	0	6	50,0	4	4	0	0	0,0
4	898200	Sonstige Straftaten nach dem StGB mit Umweltrelevanz	2	0,0	2	100,0	0	0	2	0	0	0	0	0	0,0	0	0	0	0	0,0
4	898300	Straftaten auf dem Umwelt- und Verbraucherschutzsektor gemäß strafrechtlicher Nebengesetze	44	0,2	1	2,3	0	0	44	0	0	0	1	34	77,3	39	28	11	7	17,9
4	899000	Straßenkriminalität	3.639	16,1	222	6,1	0	0	3.639	0	0	4	1	681	18,7	661	596	65	133	20,1
4	899500	Sachbeschädigung durch Graffiti insgesamt	669	3,0	3	0,4	0	0	669	0	0	0	0	196	29,3	36	29	7	1	2,8
4	892500	Mord und Totschlag insgesamt	3	0,0	3	100,0	0	0	3	0	0	0	0	3	100,0	3	3	0	1	33,3

Liste: B-001-K; Nullwerte=aus
Beschreibung: Grundtabelle - keine Einschränkung - Auflistung nach Delikten - Standard - Fall u. TV
Auswertebereich: Tatortgemeinde; Hierarchie=an - Gera
Auswertezeitraum: Januar 2017 - Dezember 2017
Filter: keine Einschränkung

Details:

Schlüssel der Tat	Straftat	erfasste Fälle		davon Versuche		Tatortverteilung (nach Einwohnerzahl)					mit Schusswaffe		aufgeklärte Fälle		TV Gesamtanzahl	davon		nichtdeutsche TV			
		Anzahl	Anteil in %	Anzahl	Anteil in %	< 20.000	20.000 < 100.000	100.000 < 500.000	>= 500.000	unbekannt	gedroht	geschossen	Anzahl	Anteil in %		männlich	weiblich	Anzahl	Anteil in %		
1	2	3	4	5	6	7	8	9	10	11	12	13	14	15	16	17	18	19	20		
64	-----	Straftaten insgesamt	10.260	100,0	651	6,3	0	10.260	0	0	0	0	5	5	7.192	70,1	4.372	3.216	1.156	1.331	30,4
4	000000	Straftaten gegen das Leben	3	0,0	2	66,7	0	3	0	0	0	0	0	0	3	100,0	3	3	0	2	66,7
4	020000	Totschlag und Tötung auf Verlangen §§ 212, 213, 216 StGB	2	0,0	2	100,0	0	2	0	0	0	0	0	0	2	100,0	2	2	0	1	50,0
6	020010	Totschlag gemäß § 212 StGB	2	0,0	2	100,0	0	2	0	0	0	0	0	0	2	100,0	2	2	0	1	50,0
4	040000	Abbruch der Schwangerschaft §§ 218, 218b, 218c, 219a, 219b StGB	1	0,0	0	0,0	0	1	0	0	0	0	0	0	1	100,0	1	1	0	1	100,0
6	040010	Schwangerschaftsabbruch gemäß § 218 StGB	1	0,0	0	0,0	0	1	0	0	0	0	0	0	1	100,0	1	1	0	1	100,0
4	100000	Straftaten gegen die sexuelle Selbstbestimmung	119	1,2	5	4,2	0	119	0	0	0	0	0	0	106	89,1	93	89	4	19	20,4
4	110000	Straftaten gegen die sexuelle Selbstbestimmung gem. §§ 174, 174a, 174b, 174c, 177, 178, 184i, 184j StGB	55	0,5	4	7,3	0	55	0	0	0	0	0	0	46	83,6	43	43	0	9	20,9
4	111000	Vergewaltigung und sexuelle Nötigung/Übergriffe gemäß §§ 177 Abs. 1, 2, 3, 4, 6, 7 und 8, 178 StGB	28	0,3	2	7,1	0	28	0	0	0	0	0	0	26	92,9	25	25	0	3	12,0
64	111100	Vergewaltigung überfallartig (Einzeltäter) gemäß § 177 Abs. 6 Nr. 1, Abs. 7 und 8 StGB	3	0,0	0	0,0	0	3	0	0	0	0	0	0	3	100,0	3	3	0	0	0,0
64	111600	Sexuelle Übergriffe gemäß § 177 Abs. 1, 2, 3, 4, 7, 8 und 9 StGB	25	0,2	2	8,0	0	25	0	0	0	0	0	0	23	92,0	22	22	0	3	13,6
64	112000	Sonstige sexuelle Nötigung gemäß § 177 Abs. 5, 7, 8 und 9 StGB	9	0,1	2	22,2	0	9	0	0	0	0	0	0	7	77,8	7	7	0	2	28,6
4	113000	Sexueller Missbrauch von Schutzbefohlenen pp., unter Ausnutzung einer Amtsstellung oder eines Vertrauensverhältnisses §§ 174, 174a-c StGB	1	0,0	0	0,0	0	1	0	0	0	0	0	0	1	100,0	1	1	0	0	0,0
6	113040	Sexueller Missbrauch - Ausnutzung eines Beratungs-/Behandlungs-/Betreuungsverhältnisses zum Nachteil von Personen ab 14 Jahren gemäß § 174c StGB	1	0,0	0	0,0	0	1	0	0	0	0	0	0	1	100,0	1	1	0	0	0,0
6	114000	Sexuelle Belästigung gemäß § 184i StGB	17	0,2	0	0,0	0	17	0	0	0	0	0	0	12	70,6	11	11	0	4	36,4
4	130000	Sexueller Missbrauch §§ 176, 176a, 176b, 179, 182, 183, 183a StGB	42	0,4	1	2,4	0	42	0	0	0	0	0	0	38	90,5	34	33	1	3	8,8

	Schlüssel der Tat	Straftat	erfasste Fälle		davon Versuche		Tatortverteilung (nach Einwohnerzahl)					mit Schusswaffe		aufgeklärte Fälle		TV Gesamtanzahl	davon		nichtdeutsche TV	
			Anzahl	Anteil in %	Anzahl	Anteil in %	< 20.000	20.000 < 100.000	100.000 < 500.000	>= 500.000	unbekannt	ge-droht	ge-schos-sen	Anzahl	Anteil in %		männlich	weiblich	Anzahl	Anteil in %
	1	2	3	4	5	6	7	8	9	10	11	12	13	14	15	16	17	18	19	20
4	131000	Sexueller Missbrauch von Kindern §§ 176, 176a, 176b StGB	31	0,3	1	3,2	0	31	0	0	0	0	0	29	93,5	27	27	0	3	11,1
6	131010	Sexuelle Handlungen gemäß § 176 Abs. 5 StGB	1	0,0	0	0,0	0	1	0	0	0	0	0	1	100,0	1	1	0	0	0,0
64	131100	Sexuelle Handlungen gemäß § 176 Abs. 1 und 2 StGB	21	0,2	0	0,0	0	21	0	0	0	0	0	20	95,2	18	18	0	2	11,1
64	131200	Exhibitionistische/sexuelle Handlungen vor Kindern gemäß § 176 Abs. 4 Nr. 1 StGB	2	0,0	0	0,0	0	2	0	0	0	0	0	1	50,0	1	1	0	1	100,0
64	131300	Sexuelle Handlungen gemäß § 176 Abs. 4 Nr. 2 StGB	1	0,0	1	100,0	0	1	0	0	0	0	0	1	100,0	1	1	0	0	0,0
64	131500	Vollzug des Beischlafs mit einem Kind oder Vornahme einer ähnlichen sexuellen Handlung gemäß § 176a Abs. 2 Nr. 1 StGB	1	0,0	0	0,0	0	1	0	0	0	0	0	1	100,0	1	1	0	0	0,0
64	131700	Sonstiger schwerer sexueller Missbrauch von Kindern gemäß § 176a StGB	5	0,0	0	0,0	0	5	0	0	0	0	0	5	100,0	5	5	0	0	0,0
4	132000	Exhibitionistische Handlungen und Erregung öffentlichen Ärgernisses §§ 183, 183a StGB	11	0,1	0	0,0	0	11	0	0	0	0	0	9	81,8	8	7	1	1	12,5
6	132010	Exhibitionistische Handlungen gemäß § 183 StGB	10	0,1	0	0,0	0	10	0	0	0	0	0	8	80,0	6	6	0	1	16,7
6	132020	Erregung öffentlichen Ärgernisses gemäß § 183a StGB	1	0,0	0	0,0	0	1	0	0	0	0	0	1	100,0	2	1	1	0	0,0
4	140000	Ausnutzen sexueller Neigung gemäß §§ 180, 180a, 181a, 184, 184a, 184b, 184c, 184d, 184e, 184f, 184g StGB	22	0,2	0	0,0	0	22	0	0	0	0	0	22	100,0	25	22	3	7	28,0
4	143000	Verbreitung pornographischer Schriften (Erzeugnisse) gemäß §§ 184, 184a, 184b, 184c, 184d, 184e StGB	22	0,2	0	0,0	0	22	0	0	0	0	0	22	100,0	25	22	3	7	28,0
6	143010	Sonstige Verbreitung pornographischer Schriften (Erzeugnisse) gemäß § 184 StGB	2	0,0	0	0,0	0	2	0	0	0	0	0	2	100,0	2	2	0	0	0,0
6	143030	Zugänglichmachen pornographischer Inhalte mittels Rundfunk oder Telemedien gemäß § 184d StGB	1	0,0	0	0,0	0	1	0	0	0	0	0	1	100,0	1	1	0	0	0,0
64	143100	Verbreitung pornographischer Schriften (Erzeugnisse) an Personen unter 18 Jahren gemäß § 184 Abs. 1 Nr. 1, 2, 5 StGB	5	0,0	0	0,0	0	5	0	0	0	0	0	5	100,0	8	6	2	3	37,5
64	143200	Verbreitung, Erwerb, Besitz und Herstellung von Kinderpornographie gemäß § 184b Abs. 1 StGB	11	0,1	0	0,0	0	11	0	0	0	0	0	11	100,0	11	10	1	3	27,3
6	143210	Verbreitung, Erwerb, Besitz und Herstellung von Kinderpornographie gemäß § 184b Abs. 1 StGB	3	0,0	0	0,0	0	3	0	0	0	0	0	3	100,0	3	3	0	2	66,7

	Schlüssel der Tat	Straftat	erfasste Fälle		davon Versuche		Tatortverteilung (nach Einwohnerzahl)					mit Schusswaffe		aufgeklärte Fälle		TV Gesamtanzahl	davon		nichtdeutsche TV	
			Anzahl	Anteil in %	Anzahl	Anteil in %	< 20.000	20.000 < 100.000	100.000 < 500.000	>= 500.000	unbekannt	ge-droht	ge-schos-sen	Anzahl	Anteil in %		männlich	weiblich	Anzahl	Anteil in %
	1	2	3	4	5	6	7	8	9	10	11	12	13	14	15	16	17	18	19	20
6	143211	Verbreitung von Kinderpornographie gemäß § 184b Abs. 1 Nr. 1 StGB	3	0,0	0	0,0	0	3	0	0	0	0	0	3	100,0	3	3	0	2	66,7
6	143230	Besitz oder sich Verschaffen von Kinderpornographie gemäß § 184b Abs. 3 StGB	8	0,1	0	0,0	0	8	0	0	0	0	0	8	100,0	8	7	1	1	12,5
64	143500	Verbreitung, Erwerb, Besitz und Herstellung jugendpornographischer Schriften gemäß § 184c StGB	3	0,0	0	0,0	0	3	0	0	0	0	0	3	100,0	3	3	0	1	33,3
6	143530	Besitz oder sich Verschaffen von Jugendpornographie gemäß § 184c Abs. 3 StGB	3	0,0	0	0,0	0	3	0	0	0	0	0	3	100,0	3	3	0	1	33,3
4	200000	Rohheitsdelikte und Straftaten gegen die persönliche Freiheit	1.745	17,0	112	6,4	0	1.745	0	0	0	4	1	1.507	86,4	1.166	956	210	282	24,2
4	210000	Raub, räuberische Erpressung und räuberischer Angriff auf Kraftfahrer §§ 249-252, 255, 316a StGB	68	0,7	9	13,2	0	68	0	0	0	0	0	52	76,5	75	71	4	14	18,7
6	210010	Sonstiger Raub gemäß § 249 StGB	30	0,3	2	6,7	0	30	0	0	0	0	0	21	70,0	35	33	2	2	5,7
6	210020	Sonstiger schwerer Raub gemäß § 250 StGB	3	0,0	1	33,3	0	3	0	0	0	0	0	2	66,7	7	7	0	5	71,4
6	210040	Räuberischer Diebstahl gemäß § 252 StGB	15	0,1	1	6,7	0	15	0	0	0	0	0	12	80,0	13	12	1	3	23,1
6	210050	Sonstige räuberische Erpressung gemäß § 255 StGB	13	0,1	4	30,8	0	13	0	0	0	0	0	11	84,6	14	14	0	5	35,7
4	217000	Sonstige Raubüberfälle auf Straßen, Wegen oder Plätzen	1	0,0	1	100,0	0	1	0	0	0	0	0	1	100,0	1	1	0	0	0,0
6	217010	Sonstiger Raub auf Straßen, Wegen oder Plätzen gemäß § 249 StGB	1	0,0	1	100,0	0	1	0	0	0	0	0	1	100,0	1	1	0	0	0,0
4	218000	Raub zur Erlangung von Betäubungsmitteln	1	0,0	0	0,0	0	1	0	0	0	0	0	1	100,0	2	2	0	0	0,0
6	218050	Räuberische Erpressung zur Erlangung von Betäubungsmitteln gemäß § 255 StGB	1	0,0	0	0,0	0	1	0	0	0	0	0	1	100,0	2	2	0	0	0,0
4	219000	Raubüberfälle in Wohnungen	5	0,0	0	0,0	0	5	0	0	0	0	0	4	80,0	5	4	1	0	0,0
6	219010	Raub in Wohnungen gemäß § 249 StGB	2	0,0	0	0,0	0	2	0	0	0	0	0	1	50,0	1	1	0	0	0,0
6	219020	Schwerer Raub in Wohnungen gemäß § 250 StGB	1	0,0	0	0,0	0	1	0	0	0	0	0	1	100,0	1	1	0	0	0,0

	Schlüssel der Tat	Straftat	erfasste Fälle		davon Versuche		Tatortverteilung (nach Einwohnerzahl)					mit Schusswaffe		aufgeklärte Fälle		TV Gesamtanzahl	davon		nichtdeutsche TV	
			Anzahl	Anteil in %	Anzahl	Anteil in %	< 20.000	20.000 < 100.000	100.000 < 500.000	>= 500.000	unbekannt	ge-droht	ge-schos-sen	Anzahl	Anteil in %		männlich	weiblich	Anzahl	Anteil in %
	1	2	3	4	5	6	7	8	9	10	11	12	13	14	15	16	17	18	19	20
6	219050	Räuberische Erpressung in Wohnungen gemäß § 255 StGB	2	0,0	0	0,0	0	2	0	0	0	0	0	2	100,0	3	2	1	0	0,0
4	220000	Körperverletzung §§ 223-227, 229, 231 StGB	1.234	12,0	93	7,5	0	1.234	0	0	0	0	1	1.051	85,2	887	729	158	236	26,6
64	222000	Gefährliche und schwere Körperverletzung, Verstümmelung weiblicher Genitalien §§ 224, 226, 226a, 231 StGB	324	3,2	30	9,3	0	324	0	0	0	0	1	253	78,1	338	297	41	137	40,5
6	222010	Sonstige Tötlichkeit bei gefährlicher Körperverletzung gemäß § 224 StGB	128	1,2	16	12,5	0	128	0	0	0	0	0	110	85,9	133	116	17	48	36,1
64	222100	Gefährliche und schwere Körperverletzung auf Straßen, Wegen oder Plätzen	196	1,9	14	7,1	0	196	0	0	0	0	1	143	73,0	224	200	24	103	46,0
6	222110	Gefährliche Körperverletzung gemäß § 224 StGB auf Straßen, Wegen oder Plätzen	196	1,9	14	7,1	0	196	0	0	0	0	1	143	73,0	224	200	24	103	46,0
4	223000	Misshandlung von Schutzbefohlenen § 225 StGB	10	0,1	0	0,0	0	10	0	0	0	0	0	9	90,0	12	5	7	0	0,0
6	223001	Misshandlung Schutzbefohlener ab 14 Jahren	2	0,0	0	0,0	0	2	0	0	0	0	0	1	50,0	1	1	0	0	0,0
64	223100	Misshandlung von Kindern	8	0,1	0	0,0	0	8	0	0	0	0	0	8	100,0	11	4	7	0	0,0
64	224000	Vorsätzliche einfache Körperverletzung gemäß § 223 StGB	871	8,5	63	7,2	0	871	0	0	0	0	0	765	87,8	602	493	109	126	20,9
64	225000	Fahrlässige Körperverletzung gemäß § 229 StGB	29	0,3	0	0,0	0	29	0	0	0	0	0	24	82,8	23	11	12	1	4,3
4	230000	Straftaten gegen die persönliche Freiheit gemäß §§ 232-233a, 234, 235, 236, 237, 238-239b, 240, 241, 316c StGB davon	443	4,3	10	2,3	0	443	0	0	0	4	0	404	91,2	352	296	56	61	17,3
4	231000	Menschenraub, Entziehung Minderjähriger, Kinderhandel §§ 234, 235, 236 StGB	8	0,1	0	0,0	0	8	0	0	0	0	0	8	100,0	9	5	4	2	22,2
64	231200	Entziehung Minderjähriger gemäß § 235 StGB	8	0,1	0	0,0	0	8	0	0	0	0	0	8	100,0	9	5	4	2	22,2
4	232000	Zwangsheirat, Nachstellung (Stalking), Freiheitsberaubung, Nötigung, Bedrohung §§ 237, 238, 239, 240, 241 StGB davon:	435	4,2	10	2,3	0	435	0	0	0	4	0	396	91,0	343	291	52	59	17,2
64	232100	Freiheitsberaubung gemäß § 239 StGB	15	0,1	1	6,7	0	15	0	0	0	0	0	13	86,7	13	8	5	0	0,0
4	232200	Nötigung § 240 StGB	179	1,7	9	5,0	0	179	0	0	0	0	0	161	89,9	147	125	22	22	15,0

	Schlüssel der Tat	Straftat	erfasste Fälle		davon Versuche		Tatortverteilung (nach Einwohnerzahl)					mit Schusswaffe		aufgeklärte Fälle		TV Gesamtanzahl	davon		nichtdeutsche TV	
			Anzahl	Anteil in %	Anzahl	Anteil in %	< 20.000	20.000 < 100.000	100.000 < 500.000	>= 500.000	unbekannt	gedroht	geschossen	Anzahl	Anteil in %		männlich	weiblich	Anzahl	Anteil in %
	1	2	3	4	5	6	7	8	9	10	11	12	13	14	15	16	17	18	19	20
6	232201	Nötigung im Straßenverkehr gemäß § 240 Abs. 1 StGB	55	0,5	0	0,0	0	55	0	0	0	0	0	46	83,6	42	37	5	2	4,8
6	232279	Sonstige Nötigung gemäß § 240 Abs. 1 und 4 StGB	124	1,2	9	7,3	0	124	0	0	0	0	0	115	92,7	107	90	17	20	18,7
64	232300	Bedrohung gemäß § 241 StGB	205	2,0	0	0,0	0	205	0	0	0	4	0	189	92,2	179	157	22	41	22,9
4	232400	Nachstellung (Stalking) gemäß § 238 StGB	36	0,4	0	0,0	0	36	0	0	0	0	0	33	91,7	34	27	7	1	2,9
6	232410	Nachstellung (Stalking) gemäß § 238, Abs. 1 StGB	36	0,4	0	0,0	0	36	0	0	0	0	0	33	91,7	34	27	7	1	2,9
4	3***00	Diebstahl ohne erschwerende Umstände §§ 242, 247, 248a-c StGB	1.542	15,0	25	1,6	0	1.542	0	0	0	0	0	843	54,7	717	501	216	244	34,0
4	3**100	Diebstahl ohne erschwerende Umstände von Kraftwagen einschl. unbefugter Ingebrauchnahme	5	0,0	0	0,0	0	5	0	0	0	0	0	5	100,0	3	3	0	0	0,0
4	3**200	Diebstahl ohne erschwerende Umstände von Mopeds und Kraftködern einschl. unbefugter Ingebrauchnahme	5	0,0	0	0,0	0	5	0	0	0	0	0	3	60,0	4	4	0	0	0,0
4	3**300	Diebstahl ohne erschwerende Umstände von Fahrrädern einschl. unbefugter Ingebrauchnahme	63	0,6	0	0,0	0	63	0	0	0	0	0	11	17,5	10	8	2	0	0,0
4	3**500	Diebstahl ohne erschwerende Umstände von unbaren Zahlungsmitteln	10	0,1	0	0,0	0	10	0	0	0	0	0	5	50,0	4	2	2	0	0,0
4	3**700	Diebstahl ohne erschwerende Umstände von/aus Automaten	3	0,0	1	33,3	0	3	0	0	0	0	0	1	33,3	1	1	0	1	100,0
4	300000	Sonstiger einfacher Diebstahl §§ 242, 247, 248a-c StGB	471	4,6	10	2,1	0	471	0	0	0	0	0	141	29,9	137	105	32	28	20,4
6	300010	Sonstiger einfacher Diebstahl gemäß §§ 242, 247, 248a StGB	451	4,4	10	2,2	0	451	0	0	0	0	0	123	27,3	123	93	30	27	22,0
6	300040	Unbefugter Gebrauch eines sonstigen Fahrzeuges gemäß § 248b StGB	1	0,0	0	0,0	0	1	0	0	0	0	0	1	100,0	1	1	0	0	0,0
6	300050	Entziehung elektrischer Energie gemäß § 248c StGB	16	0,2	0	0,0	0	16	0	0	0	0	0	16	100,0	12	10	2	1	8,3
6	300081	Diebstahl in/aus Wochenend- und Gartenhaus	2	0,0	0	0,0	0	2	0	0	0	0	0	1	50,0	1	1	0	0	0,0
6	300096	Diebstahl von Buntmetall	1	0,0	0	0,0	0	1	0	0	0	0	0	0	0,0	0	0	0	0	0,0

	Schlüssel der Tat	Straftat	erfasste Fälle		davon Versuche		Tatortverteilung (nach Einwohnerzahl)					mit Schusswaffe		aufgeklärte Fälle		TV Gesamtanzahl	davon		nichtdeutsche TV	
			Anzahl	Anteil in %	Anzahl	Anteil in %	< 20.000	20.000 < 100.000	100.000 < 500.000	>= 500.000	unbekannt	gedroht	geschossen	Anzahl	Anteil in %		männlich	weiblich	Anzahl	Anteil in %
	1	2	3	4	5	6	7	8	9	10	11	12	13	14	15	16	17	18	19	20
4	300100	Einfacher Diebstahl von Kraftwagen einschl. unbefugter Ingebrauchnahme	5	0,0	0	0,0	0	5	0	0	0	0	0	5	100,0	3	3	0	0	0,0
6	300140	Unbefugter Gebrauch von Kraftwagen	5	0,0	0	0,0	0	5	0	0	0	0	0	5	100,0	3	3	0	0	0,0
4	300200	Einfacher Diebstahl von Mopeds und Krafträdern einschl. unbefugter Ingebrauchnahme	4	0,0	0	0,0	0	4	0	0	0	0	0	3	75,0	4	4	0	0	0,0
6	300210	Einfacher Diebstahl von Mopeds und Krafträdern	3	0,0	0	0,0	0	3	0	0	0	0	0	3	100,0	4	4	0	0	0,0
6	300240	Unbefugter Gebrauch von Mopeds und Krafträdern	1	0,0	0	0,0	0	1	0	0	0	0	0	0	0,0	0	0	0	0	0,0
4	300300	Einfacher Diebstahl von Fahrrädern einschl. unbefugter Ingebrauchnahme	60	0,6	0	0,0	0	60	0	0	0	0	0	11	18,3	10	8	2	0	0,0
6	300310	Einfacher Diebstahl von Fahrrädern	60	0,6	0	0,0	0	60	0	0	0	0	0	11	18,3	10	8	2	0	0,0
6	300500	Einfacher Diebstahl von unbaren Zahlungsmitteln	4	0,0	0	0,0	0	4	0	0	0	0	0	1	25,0	1	1	0	0	0,0
6	300700	Einfacher Diebstahl von/aus Automaten	3	0,0	1	33,3	0	3	0	0	0	0	0	1	33,3	1	1	0	1	100,0
4	305*00	Diebstahl ohne erschwerende Umstände in/aus Banken, Sparkassen, Postfilialen und -agenturen und dgl.	1	0,0	0	0,0	0	1	0	0	0	0	0	0	0,0	0	0	0	0	0,0
6	305000	Einfacher Diebstahl in/aus Banken, Sparkassen, Postfilialen und -agenturen und dgl. von sonstigem Gut	1	0,0	0	0,0	0	1	0	0	0	0	0	0	0,0	0	0	0	0	0,0
4	310*00	Diebstahl ohne erschwerende Umstände in/aus Dienst-, Büro-, Fabrikations-, Werkstatt- und Lagerräumen	14	0,1	0	0,0	0	14	0	0	0	0	0	3	21,4	3	3	0	0	0,0
6	310000	Einfacher Diebstahl in/aus Dienst-, Büro-, Fabrikations-, Werkstatt- und Lagerräumen von sonstigem Gut	12	0,1	0	0,0	0	12	0	0	0	0	0	2	16,7	2	2	0	0	0,0
6	310200	Einfacher Diebstahl in/aus Dienst-, Büro-, Fabrikations-, Werkstatt- und Lagerräumen von Mopeds und Krafträdern	1	0,0	0	0,0	0	1	0	0	0	0	0	0	0,0	0	0	0	0	0,0
6	310500	Einfacher Diebstahl in/aus Dienst-, Büro-, Fabrikations-, Werkstatt- und Lagerräumen von unbaren Zahlungsmitteln	1	0,0	0	0,0	0	1	0	0	0	0	0	1	100,0	1	1	0	0	0,0
4	315*00	Diebstahl ohne erschwerende Umstände in/aus Gaststätten, Kantinen, Hotels und Pensionen	2	0,0	0	0,0	0	2	0	0	0	0	0	0	0,0	0	0	0	0	0,0
6	315000	Einfacher Diebstahl in/aus Gaststätten, Kantinen, Hotels und Pensionen von sonstigem Gut	2	0,0	0	0,0	0	2	0	0	0	0	0	0	0,0	0	0	0	0	0,0

	Schlüssel der Tat	Straftat	erfasste Fälle		davon Versuche		Tatortverteilung (nach Einwohnerzahl)					mit Schusswaffe		aufgeklärte Fälle		TV Gesamtanzahl	davon		nichtdeutsche TV	
			Anzahl	Anteil in %	Anzahl	Anteil in %	< 20.000	20.000 < 100.000	100.000 < 500.000	>= 500.000	unbekannt	gedroht	geschossen	Anzahl	Anteil in %		männlich	weiblich	Anzahl	Anteil in %
	1	2	3	4	5	6	7	8	9	10	11	12	13	14	15	16	17	18	19	20
4	325*00	Diebstahl ohne erschwerende Umstände in/aus Kiosken, Warenhäusern, Verkaufsräumen, Selbstbedienungsläden, Schaufenstern, Schaukästen und Vitrinen	794	7,7	9	1,1	0	794	0	0	0	0	0	636	80,1	562	388	174	221	39,3
6	325000	Einfacher Diebstahl in/aus Warenhäusern, Verkaufsräumen, Selbstbedienungsläden (ohne Ladendiebstahl)	10	0,1	0	0,0	0	10	0	0	0	0	0	8	80,0	8	5	3	3	37,5
6	325500	Einfacher Diebstahl in/aus Warenhäusern, Verkaufsräumen, Selbstbedienungsläden von unbaren Zahlungsmitteln	2	0,0	0	0,0	0	2	0	0	0	0	0	2	100,0	1	0	1	0	0,0
4	326*00	Ladendiebstahl ohne erschwerende Umstände	782	7,6	9	1,2	0	782	0	0	0	0	0	626	80,1	554	383	171	218	39,4
6	326000	Einfacher Ladendiebstahl von sonstigem Gut	782	7,6	9	1,2	0	782	0	0	0	0	0	626	80,1	554	383	171	218	39,4
4	335*00	Diebstahl ohne erschwerende Umstände in/aus Wohnungen	51	0,5	2	3,9	0	51	0	0	0	0	0	38	74,5	35	23	12	2	5,7
6	335000	Einfacher Diebstahl in/aus Wohnungen von sonstigem Gut	51	0,5	2	3,9	0	51	0	0	0	0	0	38	74,5	35	23	12	2	5,7
4	340*00	Diebstahl ohne erschwerende Umstände in/aus Boden-/Kellerräumen, Waschküchen	17	0,2	1	5,9	0	17	0	0	0	0	0	1	5,9	1	1	0	0	0,0
6	340000	Einfacher Diebstahl in/aus Boden-, Kellerräumen und Waschküchen von sonstigem Gut	14	0,1	1	7,1	0	14	0	0	0	0	0	1	7,1	1	1	0	0	0,0
6	340300	Einfacher Diebstahl in/aus Boden-, Kellerräumen und Waschküchen von Fahrrädern	3	0,0	0	0,0	0	3	0	0	0	0	0	0	0,0	0	0	0	0	0,0
4	345*00	Diebstahl ohne erschwerende Umstände in/aus überwiegend unbezogenen Neu- und Rohbauten, Baubuden und Baustellen	7	0,1	1	14,3	0	7	0	0	0	0	0	0	0,0	0	0	0	0	0,0
6	345000	Einfacher Diebstahl in/aus überwiegend unbezogenen Neu- und Rohbauten, Baubuden und Baustellen von sonstigem Gut	7	0,1	1	14,3	0	7	0	0	0	0	0	0	0,0	0	0	0	0	0,0
4	350*00	Diebstahl ohne erschwerende Umstände an/aus Kraftfahrzeugen	82	0,8	1	1,2	0	82	0	0	0	0	0	2	2,4	2	2	0	1	50,0
6	350000	Einfacher Diebstahl an/aus Kraftfahrzeugen von sonstigem Gut	82	0,8	1	1,2	0	82	0	0	0	0	0	2	2,4	2	2	0	1	50,0
6	390000	Einfacher Taschendiebstahl von sonstigem Gut	24	0,2	0	0,0	0	24	0	0	0	0	0	0	0,0	0	0	0	0	0,0
6	390500	Einfacher Taschendiebstahl von unbaren Zahlungsmitteln	3	0,0	0	0,0	0	3	0	0	0	0	0	1	33,3	1	0	1	0	0,0

Schlüssel der Tat	Straftat	erfasste Fälle		davon Versuche		Tatortverteilung (nach Einwohnerzahl)					mit Schusswaffe		aufgeklärte Fälle		TV Gesamtanzahl	davon		nichtdeutsche TV		
		Anzahl	Anteil in %	Anzahl	Anteil in %	< 20.000	20.000 < 100.000	100.000 < 500.000	>= 500.000	unbekannt	gedroht	geschossen	Anzahl	Anteil in %		männlich	weiblich	Anzahl	Anteil in %	
1	2	3	4	5	6	7	8	9	10	11	12	13	14	15	16	17	18	19	20	
4	4***00	Diebstahl unter erschwerenden Umständen §§ 243-244a StGB	877	8,5	262	29,9	0	877	0	0	0	0	0	153	17,4	85	69	16	16	18,8
4	4**100	Diebstahl unter erschwerenden Umständen von Kraftwagen	35	0,3	12	34,3	0	35	0	0	0	0	3	8,6	3	3	0	3	100,0	
4	4**200	Diebstahl unter erschwerenden Umständen von Mopeds und Krafträdern	12	0,1	3	25,0	0	12	0	0	0	0	0	0,0	0	0	0	0	0,0	
4	4**300	Diebstahl unter erschwerenden Umständen von Fahrrädern	135	1,3	6	4,4	0	135	0	0	0	0	20	14,8	20	19	1	0	0,0	
4	4**500	Diebstahl unter erschwerenden Umständen von unbaren Zahlungsmitteln	11	0,1	7	63,6	0	11	0	0	0	0	2	18,2	3	3	0	0	0,0	
4	4**700	Diebstahl unter erschwerenden Umständen von/aus Automaten	10	0,1	1	10,0	0	10	0	0	0	0	0	0,0	0	0	0	0	0,0	
4	4**800	Diebstahl unter erschwerenden Umständen von Antiquitäten, Kunst- und sakralen Gegenständen	2	0,0	0	0,0	0	2	0	0	0	0	0	0,0	0	0	0	0	0,0	
4	400000	Sonstiger schwerer Diebstahl §§ 243 - 244a StGB	260	2,5	93	35,8	0	260	0	0	0	0	28	10,8	34	29	5	8	23,5	
6	400010	Besonders schwerer Fall des Diebstahls	229	2,2	88	38,4	0	229	0	0	0	0	19	8,3	23	20	3	5	21,7	
6	400020	Sonstiger schwerer Diebstahl gemäß §§ 244 Abs. 1 Nr. 1 und 2, 244a StGB	9	0,1	1	11,1	0	9	0	0	0	0	5	55,6	8	7	1	3	37,5	
64	400081	Schwerer Diebstahl in/aus Wochenend- und Gartenhaus	20	0,2	4	20,0	0	20	0	0	0	0	4	20,0	4	3	1	0	0,0	
64	400096	Schwerer Diebstahl von Buntmetall	2	0,0	0	0,0	0	2	0	0	0	0	0	0,0	0	0	0	0	0,0	
4	400100	Schwerer Diebstahl von Kraftwagen	35	0,3	12	34,3	0	35	0	0	0	0	3	8,6	3	3	0	3	100,0	
6	400110	Besonders schwerer Fall des Diebstahls von Kraftwagen	16	0,2	4	25,0	0	16	0	0	0	0	1	6,3	1	1	0	1	100,0	
6	400120	Schwerer Diebstahl von Kraftwagen gemäß §§ 244 Abs. 1 Nr. 1 und 2, 244a StGB	19	0,2	8	42,1	0	19	0	0	0	0	2	10,5	2	2	0	2	100,0	
4	400200	Schwerer Diebstahl von Mopeds und Krafträdern	11	0,1	2	18,2	0	11	0	0	0	0	0	0,0	0	0	0	0	0,0	
6	400210	Besonders schwerer Fall des Diebstahls von Mopeds und Krafträdern	11	0,1	2	18,2	0	11	0	0	0	0	0	0,0	0	0	0	0	0,0	

	Schlüssel der Tat	Straftat	erfasste Fälle		davon Versuche		Tatortverteilung (nach Einwohnerzahl)					mit Schusswaffe		aufgeklärte Fälle		TV Gesamtanzahl	davon		nichtdeutsche TV	
			Anzahl	Anteil in %	Anzahl	Anteil in %	< 20.000	20.000 < 100.000	100.000 < 500.000	>= 500.000	unbekannt	gedroht	geschossen	Anzahl	Anteil in %		männlich	weiblich	Anzahl	Anteil in %
	1	2	3	4	5	6	7	8	9	10	11	12	13	14	15	16	17	18	19	20
4	400300	Schwerer Diebstahl von Fahrrädern	87	0,8	5	5,7	0	87	0	0	0	0	0	14	16,1	16	15	1	0	0,0
6	400310	Besonders schwerer Fall des Diebstahls von Fahrrädern	87	0,8	5	5,7	0	87	0	0	0	0	0	14	16,1	16	15	1	0	0,0
4	400500	Schwerer Diebstahl von unbaren Zahlungsmitteln	2	0,0	0	0,0	0	2	0	0	0	0	0	0	0,0	0	0	0	0	0,0
6	400510	Besonders schwerer Fall des Diebstahls von unbaren Zahlungsmitteln	2	0,0	0	0,0	0	2	0	0	0	0	0	0	0,0	0	0	0	0	0,0
4	400700	Schwerer Diebstahl von/aus Automaten	9	0,1	1	11,1	0	9	0	0	0	0	0	0	0,0	0	0	0	0	0,0
6	400710	Besonders schwerer Fall des Diebstahls von/aus Automaten	9	0,1	1	11,1	0	9	0	0	0	0	0	0	0,0	0	0	0	0	0,0
4	400800	Schwerer Diebstahl von Antiquitäten, Kunst- und sakralen Gegenständen	2	0,0	0	0,0	0	2	0	0	0	0	0	0	0,0	0	0	0	0	0,0
6	400810	Besonders schwerer Fall des Diebstahls von Antiquitäten, Kunst- und sakralen Gegenständen	2	0,0	0	0,0	0	2	0	0	0	0	0	0	0,0	0	0	0	0	0,0
4	410*00	Diebstahl unter erschwerenden Umständen in/aus Dienst-, Büro-, Fabrikations-, Werkstatt- und Lagerräumen	13	0,1	2	15,4	0	13	0	0	0	0	0	5	38,5	5	5	0	0	0,0
4	410000	Schwerer Diebstahl in/aus Dienst-, Büro-, Fabrikations-, Werkstatt- und Lagerräumen	7	0,1	1	14,3	0	7	0	0	0	0	0	4	57,1	3	3	0	0	0,0
6	410010	Besonders schwerer Fall des Diebstahls in/aus Dienst-, Büro-, Fabrikations-, Werkstatt- und Lagerräumen von sonstigem Gut	7	0,1	1	14,3	0	7	0	0	0	0	0	4	57,1	3	3	0	0	0,0
4	410200	Bes. schw. Fall des Diebstahls in/aus Dienst-/Büro-/Fabrikat./Werkst./Lagerräumen von Mopeds und Krafträdern	1	0,0	1	100,0	0	1	0	0	0	0	0	0	0,0	0	0	0	0	0,0
6	410210	Besonders schwerer Fall des Diebstahls in/aus Dienst-, Büro-, Fabrikations-, Werkstatt- und Lagerräumen von Mopeds und Krafträdern	1	0,0	1	100,0	0	1	0	0	0	0	0	0	0,0	0	0	0	0	0,0
4	410300	Bes. schw. Fall des Diebstahls in/aus Dienst-, Büro-, Fabrikations-, Werkstatt- und Lagerräumen von Fahrrädern	4	0,0	0	0,0	0	4	0	0	0	0	0	0	0,0	0	0	0	0	0,0
6	410310	Besonders schwerer Fall des Diebstahls in/aus Dienst-, Büro-, Fabrikations-, Werkstatt- und Lagerräumen von Fahrrädern	4	0,0	0	0,0	0	4	0	0	0	0	0	0	0,0	0	0	0	0	0,0
4	410500	Bes. schw. Fall des Diebstahls in/aus Dienst-/Büro-/Fabrikations-/Werkst.- u. Lagerräumen von unbaren Zahlungsmitteln	1	0,0	0	0,0	0	1	0	0	0	0	0	1	100,0	2	2	0	0	0,0

	Schlüssel der Tat	Straftat	erfasste Fälle		davon Versuche		Tatortverteilung (nach Einwohnerzahl)					mit Schusswaffe		aufgeklärte Fälle		TV Gesamtanzahl	davon		nichtdeutsche TV	
			Anzahl	Anteil in %	Anzahl	Anteil in %	< 20.000	20.000 < 100.000	100.000 < 500.000	>= 500.000	unbekannt	ge-droht	ge-schos-sen	Anzahl	Anteil in %		männlich	weiblich	Anzahl	Anteil in %
	1	2	3	4	5	6	7	8	9	10	11	12	13	14	15	16	17	18	19	20
6	410510	Besonders schwerer Fall des Diebstahls in/aus Dienst-, Büro-, Fabrikations-, Werkstatt- und Lagerräumen von unbaren Zahlungsmitteln	1	0,0	0	0,0	0	1	0	0	0	0	0	1	100,0	2	2	0	0	0,0
4	415*00	Diebstahl unter erschwerenden Umständen in/aus Gaststätten, Kantinen, Hotels und Pensionen	1	0,0	0	0,0	0	1	0	0	0	0	0	0	0,0	0	0	0	0	0,0
4	415700	Bes. schw. Fall des Diebstahls in/aus Gaststätten, Kantinen, Hotels und Pensionen von/aus Automaten	1	0,0	0	0,0	0	1	0	0	0	0	0	0	0,0	0	0	0	0	0,0
6	415710	Besonders schwerer Fall des Diebstahls in/aus Gaststätten, Kantinen, Hotels und Pensionen von/aus Automaten	1	0,0	0	0,0	0	1	0	0	0	0	0	0	0,0	0	0	0	0	0,0
4	425*00	Schwerer Diebstahl in/aus Kiosken, Warenhäusern, Verkaufsräumen, Selbstbedienungsläden, Schaufenstern, Schaukästen und Vitrinen	11	0,1	5	45,5	0	11	0	0	0	0	0	4	36,4	4	2	2	1	25,0
4	425000	Besonders schwerer Fall des Diebstahls in/aus Kiosken, Warenhäusern, Verkaufsräumen, Selbstbedienungsläden	9	0,1	4	44,4	0	9	0	0	0	0	0	2	22,2	2	1	1	0	0,0
6	425010	Besonders schwerer Fall des Diebstahls in/aus Kiosken, Warenhäusern, Verkaufsräumen, SB-Läden, Schaufenstern, Schaukästen und Vitrinen (sonstiges Gut)	7	0,1	4	57,1	0	7	0	0	0	0	0	1	14,3	1	1	0	0	0,0
6	425020	Schwerer Diebstahl in/aus Kiosken, Warenhäusern, Verkaufsräumen pp. von sonstigem Gut gemäß §§ 244 Abs. 1 Nr. 1 und 2, 244a StGB	2	0,0	0	0,0	0	2	0	0	0	0	0	1	50,0	1	0	1	0	0,0
4	426*00	Besonders schwerer Fall des Ladendiebstahls	2	0,0	1	50,0	0	2	0	0	0	0	0	2	100,0	2	1	1	1	50,0
4	426000	Besonders schwerer Fall des Ladendiebstahls	2	0,0	1	50,0	0	2	0	0	0	0	0	2	100,0	2	1	1	1	50,0
6	426020	Schwerer Ladendiebstahl gemäß §§ 244 Abs. 1 Nr. 1 und 2, 244a StGB	2	0,0	1	50,0	0	2	0	0	0	0	0	2	100,0	2	1	1	1	50,0
4	435*00	Wohnungseinbruchdiebstahl gem. § 244 Abs. 1 Nr. 3, § 244a StGB	64	0,6	35	54,7	0	64	0	0	0	0	0	19	29,7	21	14	7	2	9,5
6	435000	Wohnungseinbruchdiebstahl (ohne TWE) von sonstigem Gut gemäß § 244 Abs. 1 Nr. 3 StGB	35	0,3	20	57,1	0	35	0	0	0	0	0	8	22,9	8	6	2	1	12,5
6	435500	Wohnungseinbruchdiebstahl (ohne TWE) von unbaren Zahlungsmitteln gemäß § 244 Abs. 1 Nr. 3 StGB	4	0,0	4	100,0	0	4	0	0	0	0	0	1	25,0	1	1	0	0	0,0
4	436*00	Tageswohnungseinbruchdiebstahl gem. § 244 Abs. 1 Nr. 3, § 244a StGB	25	0,2	11	44,0	0	25	0	0	0	0	0	10	40,0	13	8	5	1	7,7
6	436000	Tageswohnungseinbruch von sonstigem Gut	23	0,2	10	43,5	0	23	0	0	0	0	0	10	43,5	13	8	5	1	7,7

	Schlüssel der Tat	Straftat	erfasste Fälle		davon Versuche		Tatortverteilung (nach Einwohnerzahl)					mit Schusswaffe		aufgeklärte Fälle		TV Gesamtanzahl	davon		nichtdeutsche TV	
			Anzahl	Anteil in %	Anzahl	Anteil in %	< 20.000	20.000 < 100.000	100.000 < 500.000	>= 500.000	unbekannt	gedroht	geschossen	Anzahl	Anteil in %		männlich	weiblich	Anzahl	Anteil in %
	1	2	3	4	5	6	7	8	9	10	11	12	13	14	15	16	17	18	19	20
6	436500	Tageswohnungseinbruch von unbaren Zahlungsmitteln	2	0,0	1	50,0	0	2	0	0	0	0	0	0	0,0	0	0	0	0	0,0
4	440*00	Besonders schwerer Fall des Diebstahls in/aus Boden-, Kellerräumen, Waschküchen	274	2,7	94	34,3	0	274	0	0	0	0	0	76	27,7	18	17	1	2	11,1
4	440000	Besonders schwerer Fall des Diebstahls in/aus Boden-, Kellerräumen, Waschküchen	230	2,2	93	40,4	0	230	0	0	0	0	0	70	30,4	14	13	1	2	14,3
6	440010	Besonders schwerer Fall des Diebstahls in/aus Boden-, Kellerräumen, Waschküchen von sonstigem Gut	230	2,2	93	40,4	0	230	0	0	0	0	0	70	30,4	14	13	1	2	14,3
4	440300	Bes. schw. Fall des Diebstahls in/aus Boden-, Kellerräumen, Waschküchen von Fahrrädern	44	0,4	1	2,3	0	44	0	0	0	0	0	6	13,6	6	6	0	0	0,0
6	440310	Besonders schwerer Fall des Diebstahls in/aus Boden-, Kellerräumen, Waschküchen von Fahrrädern	44	0,4	1	2,3	0	44	0	0	0	0	0	6	13,6	6	6	0	0	0,0
4	445*00	Besonders schwerer Fall des Diebstahls in/aus überwiegend unbezogenen Neu- und Rohbauten, Baubuden und Baustellen	9	0,1	3	33,3	0	9	0	0	0	0	0	0	0,0	0	0	0	0	0,0
4	445000	Besonders schwerer Fall des Diebstahls in/aus überwiegend unbezogenen Neu- und Rohbauten, Baubuden und Baustellen	7	0,1	1	14,3	0	7	0	0	0	0	0	0	0,0	0	0	0	0	0,0
6	445010	Besonders schwerer Fall des Diebstahls in/aus überwiegend unbezogenen Neu- und Rohbauten, Baubuden und Baustellen von sonstigem Gut	7	0,1	1	14,3	0	7	0	0	0	0	0	0	0,0	0	0	0	0	0,0
4	445500	Besonders schwerer Fall des Diebstahls in/aus überwiegend unbezogenen Neu- und Rohbauten, Baubuden und Baustellen von unbaren Zahlungsmitteln	2	0,0	2	100,0	0	2	0	0	0	0	0	0	0,0	0	0	0	0	0,0
6	445510	Besonders schwerer Fall des Diebstahls in/aus überwiegend unbezogenen Neu- und Rohbauten, Baubuden und Baustellen von unbaren Zahlungsmitteln	2	0,0	2	100,0	0	2	0	0	0	0	0	0	0,0	0	0	0	0	0,0
4	450*00	Besonders schwerer Fall des Diebstahls an/aus Kraftfahrzeugen	99	1,0	10	10,1	0	99	0	0	0	0	0	4	4,0	4	4	0	0	0,0
4	450000	Besonders schwerer Fall des Diebstahls an/aus Kraftfahrzeugen von sonstigem Gut	99	1,0	10	10,1	0	99	0	0	0	0	0	4	4,0	4	4	0	0	0,0
6	450010	Besonders schwerer Fall des Diebstahls an/aus Kraftfahrzeugen von sonstigem Gut	98	1,0	10	10,2	0	98	0	0	0	0	0	4	4,1	4	4	0	0	0,0
6	450020	Besonders schwerer Fall des Diebstahls an/aus Kraftfahrzeugen von sonstigem Gut gemäß §§ 244 Abs. 1 Nr. 1 und 2, 244a StGB	1	0,0	0	0,0	0	1	0	0	0	0	0	0	0,0	0	0	0	0	0,0
4	****00	Diebstahl insgesamt	2.419	23,6	287	11,9	0	2.419	0	0	0	0	0	996	41,2	768	544	224	254	33,1

	Schlüssel der Tat	Straftat	erfasste Fälle		davon Versuche		Tatortverteilung (nach Einwohnerzahl)					mit Schusswaffe		aufgeklärte Fälle		TV Gesamtanzahl	davon		nichtdeutsche TV	
			Anzahl	Anteil in %	Anzahl	Anteil in %	< 20.000	20.000 < 100.000	100.000 < 500.000	>= 500.000	unbekannt	gedroht	geschossen	Anzahl	Anteil in %		männlich	weiblich	Anzahl	Anteil in %
	1	2	3	4	5	6	7	8	9	10	11	12	13	14	15	16	17	18	19	20
4	***100	Diebstahl insgesamt von Kraftwagen einschl. unbefugter Ingebrauchnahme	40	0,4	12	30,0	0	40	0	0	0	0	0	8	20,0	6	6	0	3	50,0
4	***200	Diebstahl insgesamt von Mopeds und Krafträdern einschl. unbefugter Ingebrauchnahme	17	0,2	3	17,6	0	17	0	0	0	0	0	3	17,6	4	4	0	0	0,0
4	***300	Diebstahl insgesamt von Fahrrädern einschl. unbefugter Ingebrauchnahme	198	1,9	6	3,0	0	198	0	0	0	0	0	31	15,7	28	25	3	0	0,0
4	***500	Diebstahl insgesamt von unbaren Zahlungsmitteln	21	0,2	7	33,3	0	21	0	0	0	0	0	7	33,3	7	5	2	0	0,0
4	***700	Diebstahl insgesamt von/aus Automaten	13	0,1	2	15,4	0	13	0	0	0	0	0	1	7,7	1	1	0	1	100,0
4	***800	Diebstahl insgesamt von Antiquitäten, Kunst- und sakralen Gegenständen	2	0,0	0	0,0	0	2	0	0	0	0	0	0	0,0	0	0	0	0	0,0
4	*00081	Diebstahl insgesamt in/aus Wochenend- und Gartenhaus	22	0,2	4	18,2	0	22	0	0	0	0	0	5	22,7	5	4	1	0	0,0
4	*00096	Diebstahl insgesamt von Buntmetall	3	0,0	0	0,0	0	3	0	0	0	0	0	0	0,0	0	0	0	0	0,0
4	*05*00	Diebstahl insgesamt in/aus Banken, Sparkassen, Postfilialen und -agenturen und dgl.	1	0,0	0	0,0	0	1	0	0	0	0	0	0	0,0	0	0	0	0	0,0
4	*10*00	Diebstahl insgesamt in/aus Dienst-, Büro-, Fabrikations-, Werkstatt- und Lagerräumen	27	0,3	2	7,4	0	27	0	0	0	0	0	8	29,6	8	8	0	0	0,0
4	*15*00	Diebstahl insgesamt in/aus Gaststätten, Kantinen, Hotels und Pensionen	3	0,0	0	0,0	0	3	0	0	0	0	0	0	0,0	0	0	0	0	0,0
4	*25*00	Diebstahl gesamt in/aus Kiosken, Warenhäusern, Verkaufsräumen, Selbstbedienungsläden, Schaufenstern, Schaukästen und Vitrinen	805	7,8	14	1,7	0	805	0	0	0	0	0	640	79,5	565	390	175	222	39,3
4	*26*00	Diebstahl insgesamt Ladendiebstahl	784	7,6	10	1,3	0	784	0	0	0	0	0	628	80,1	556	384	172	219	39,4
4	*35*00	Diebstahl insgesamt in/aus Wohnungen	115	1,1	37	32,2	0	115	0	0	0	0	0	57	49,6	54	35	19	4	7,4
4	*40*00	Diebstahl insgesamt in/aus Boden-, Kellerräumen und Waschküchen	291	2,8	95	32,6	0	291	0	0	0	0	0	77	26,5	19	18	1	2	10,5
4	*45*00	Diebstahl insgesamt in/aus überwiegend unbezogenen Neu- und Rohbauten, Neubuden und Baustellen	16	0,2	4	25,0	0	16	0	0	0	0	0	0	0,0	0	0	0	0	0,0
4	*50*00	Diebstahl insgesamt an/aus Kraftfahrzeugen	181	1,8	11	6,1	0	181	0	0	0	0	0	6	3,3	6	6	0	1	16,7

Schlüssel der Tat	Straftat	erfasste Fälle		davon Versuche		Tatortverteilung (nach Einwohnerzahl)					mit Schusswaffe		aufgeklärte Fälle		TV Gesamtanzahl	davon		nichtdeutsche TV		
		Anzahl	Anteil in %	Anzahl	Anteil in %	< 20.000	20.000 < 100.000	100.000 < 500.000	>= 500.000	unbekannt	ge-droht	ge-schos-sen	Anzahl	Anteil in %		männlich	weiblich	Anzahl	Anteil in %	
1	2	3	4	5	6	7	8	9	10	11	12	13	14	15	16	17	18	19	20	
4	*90*00	Diebstahl insgesamt Taschendiebstahl	27	0,3	0	0,0	0	27	0	0	0	0	0	1	3,7	1	0	1	0	0,0
4	500000	Vermögens- und Fälschungsdelikte	1.407	13,7	133	9,5	0	1.407	0	0	0	0	0	1.011	71,9	749	529	220	146	19,5
4	510000	Betrug §§ 263, 263a, 264, 264a, 265, 265a, 265b StGB	1.055	10,3	130	12,3	0	1.055	0	0	0	0	0	799	75,7	564	381	183	125	22,2
4	511000	Waren- und Warenkreditbetrug	415	4,0	39	9,4	0	415	0	0	0	0	0	339	81,7	202	114	88	30	14,9
64	511100	Betrügerisches Erlangen von Kfz §§ 263, 263a StGB	3	0,0	0	0,0	0	3	0	0	0	0	0	3	100,0	3	3	0	2	66,7
6	511110	Betrügerisches Erlangen von Kfz § 263 StGB	3	0,0	0	0,0	0	3	0	0	0	0	0	3	100,0	3	3	0	2	66,7
4	511200	Sonstiger Warenkreditbetrug	242	2,4	35	14,5	0	242	0	0	0	0	0	196	81,0	110	57	53	18	16,4
6	511201	Tankbetrug	36	0,4	0	0,0	0	36	0	0	0	0	0	25	69,4	22	16	6	1	4,5
6	511210	Weitere Arten des Warenkreditbetruges §§ 263, 263a StGB	206	2,0	35	17,0	0	206	0	0	0	0	0	171	83,0	88	41	47	17	19,3
6	511211	Weitere Arten des Warenkreditbetruges § 263 StGB	137	1,3	13	9,5	0	137	0	0	0	0	0	128	93,4	80	35	45	15	18,8
6	511212	Weitere Arten des Warenkreditbetruges § 263a StGB	69	0,7	22	31,9	0	69	0	0	0	0	0	43	62,3	9	6	3	2	22,2
64	511300	Warenbetrug	170	1,7	4	2,4	0	170	0	0	0	0	0	140	82,4	93	55	38	11	11,8
4	514000	Geldkreditbetrug	2	0,0	1	50,0	0	2	0	0	0	0	0	1	50,0	2	1	1	0	0,0
64	514300	Krediterlangungsbetrug § 263 StGB	2	0,0	1	50,0	0	2	0	0	0	0	0	1	50,0	2	1	1	0	0,0
4	515000	Erschleichen von Leistungen § 265a StGB	207	2,0	1	0,5	0	207	0	0	0	0	0	201	97,1	158	127	31	65	41,1
6	515001	Beförderungsererschleichung	192	1,9	0	0,0	0	192	0	0	0	0	0	188	97,9	146	117	29	58	39,7
6	515079	Sonstiges Erschleichen von Leistungen gemäß § 265a StGB	15	0,1	1	6,7	0	15	0	0	0	0	0	13	86,7	13	11	2	7	53,8

	Schlüssel der Tat	Straftat	erfasste Fälle		davon Versuche		Tatortverteilung (nach Einwohnerzahl)					mit Schusswaffe		aufgeklärte Fälle		TV Gesamtanzahl	davon		nichtdeutsche TV	
			Anzahl	Anteil in %	Anzahl	Anteil in %	< 20.000	20.000 < 100.000	100.000 < 500.000	>= 500.000	unbekannt	gedroht	geschossen	Anzahl	Anteil in %		männlich	weiblich	Anzahl	Anteil in %
	1	2	3	4	5	6	7	8	9	10	11	12	13	14	15	16	17	18	19	20
64	516000	Betrug bzw. Computerbetrug mittels rechtswidrig erlangter unbarer Zahlungsmittel	68	0,7	7	10,3	0	68	0	0	0	0	0	16	23,5	17	14	3	4	23,5
64	516200	Betrug mittels rechtswidrig erlangter Zahlungskarten ohne PIN (Lastschriftverfahren)	10	0,1	3	30,0	0	10	0	0	0	0	0	3	30,0	2	1	1	0	0,0
64	516300	Computerbetrug mittels rechtswidrig erlangter Zahlungskarten mit PIN § 263a StGB	19	0,2	3	15,8	0	19	0	0	0	0	0	9	47,4	12	9	3	2	16,7
64	516500	Betrug bzw. Computerbetrug mittels rechtswidrig erlangter Daten von Zahlungskarten §§ 263, 263a StGB	32	0,3	1	3,1	0	32	0	0	0	0	0	4	12,5	4	4	0	2	50,0
6	516510	Betrug mittels rechtswidrig erlangter Daten von Zahlungskarten § 263 StGB	18	0,2	1	5,6	0	18	0	0	0	0	0	4	22,2	4	4	0	2	50,0
6	516520	Computerbetrug mittels rechtswidrig erlangter Daten von Zahlungskarten § 263a StGB	14	0,1	0	0,0	0	14	0	0	0	0	0	0	0,0	0	0	0	0	0,0
64	516900	Betrug bzw. Computerbetrug mittels rechtswidrig erlangter sonstiger unbarer Zahlungsmittel §§ 263, 263a StGB	7	0,1	0	0,0	0	7	0	0	0	0	0	0	0,0	0	0	0	0	0,0
6	516910	Betrug mittels rechtswidrig erlangter sonstiger unbarer Zahlungsmittel § 263 StGB	4	0,0	0	0,0	0	4	0	0	0	0	0	0	0,0	0	0	0	0	0,0
6	516920	Computerbetrug mittels rechtswidrig erlangter sonstiger unbarer Zahlungsmittel § 263a StGB	3	0,0	0	0,0	0	3	0	0	0	0	0	0	0,0	0	0	0	0	0,0
4	517000	Sonstiger Betrug	363	3,5	82	22,6	0	363	0	0	0	0	0	242	66,7	204	136	68	27	13,2
64	517100	Leistungsbetrug	27	0,3	4	14,8	0	27	0	0	0	0	0	15	55,6	13	11	2	2	15,4
64	517200	Leistungskreditbetrug §§ 263, 263a StGB	28	0,3	0	0,0	0	28	0	0	0	0	0	26	92,9	20	15	5	4	20,0
6	517210	Leistungskreditbetrug § 263 StGB	27	0,3	0	0,0	0	27	0	0	0	0	0	25	92,6	19	14	5	4	21,1
6	517220	Leistungskreditbetrug § 263a StGB	1	0,0	0	0,0	0	1	0	0	0	0	0	1	100,0	1	1	0	0	0,0
64	517400	Betrug z.N.v. Versicherungen und Versicherungsmissbrauch §§ 263, 265 StGB	2	0,0	1	50,0	0	2	0	0	0	0	0	2	100,0	2	1	1	0	0,0
6	517410	Betrug zum Nachteil von Versicherungen	2	0,0	1	50,0	0	2	0	0	0	0	0	2	100,0	2	1	1	0	0,0

	Schlüssel der Tat	Straftat	erfasste Fälle		davon Versuche		Tatortverteilung (nach Einwohnerzahl)					mit Schusswaffe		aufgeklärte Fälle		TV Gesamtanzahl	davon		nichtdeutsche TV	
			Anzahl	Anteil in %	Anzahl	Anteil in %	< 20.000	20.000 < 100.000	100.000 < 500.000	>= 500.000	unbekannt	gedroht	geschossen	Anzahl	Anteil in %		männlich	weiblich	Anzahl	Anteil in %
	1	2	3	4	5	6	7	8	9	10	11	12	13	14	15	16	17	18	19	20
64	517500	Computerbetrug (sonstiger) § 263a StGB (soweit nicht unter den Schlüsseln 511120, 511212, 516300, 516520, 516920, 517220, 517900, 518112 bzw. 518302 zu erfassen)	15	0,1	2	13,3	0	15	0	0	0	0	0	6	40,0	6	5	1	1	16,7
6	517510	Computerbetrug (sonstiger) § 263a Abs. 1 und 2 StGB	15	0,1	2	13,3	0	15	0	0	0	0	0	6	40,0	6	5	1	1	16,7
64	517600	Provisionsbetrug	2	0,0	1	50,0	0	2	0	0	0	0	0	1	50,0	1	1	0	0	0,0
64	517800	Sozialleistungsbetrug § 263 StGB	44	0,4	0	0,0	0	44	0	0	0	0	0	44	100,0	36	16	20	5	13,9
64	517900	Missbräuchliche Nutzung von Telekommunikationsdiensten § 263a StGB	1	0,0	0	0,0	0	1	0	0	0	0	0	0	0,0	0	0	0	0	0,0
64	518100	Abrechnungsbetrug	5	0,0	0	0,0	0	5	0	0	0	0	0	5	100,0	4	1	3	0	0,0
6	518110	Abrechnungsbetrug im Gesundheitswesen §§ 263, 263a StGB	1	0,0	0	0,0	0	1	0	0	0	0	0	1	100,0	1	0	1	0	0,0
6	518111	Abrechnungsbetrug im Gesundheitswesen § 263 StGB	1	0,0	0	0,0	0	1	0	0	0	0	0	1	100,0	1	0	1	0	0,0
6	518179	Sonstiger Abrechnungsbetrug	4	0,0	0	0,0	0	4	0	0	0	0	0	4	100,0	3	1	2	0	0,0
64	518200	Einmietbetrug	8	0,1	0	0,0	0	8	0	0	0	0	0	8	100,0	9	6	3	0	0,0
64	518300	Überweisungsbetrug §§ 263, 263a StGB	9	0,1	4	44,4	0	9	0	0	0	0	0	4	44,4	3	3	0	0	0,0
6	518301	Überweisungsbetrug § 263 StGB	9	0,1	4	44,4	0	9	0	0	0	0	0	4	44,4	3	3	0	0	0,0
64	518900	Sonstige weitere Betrugsarten	222	2,2	70	31,5	0	222	0	0	0	0	0	131	59,0	112	79	33	15	13,4
4	520000	Veruntreuungen §§ 266, 266a, 266b StGB	17	0,2	0	0,0	0	17	0	0	0	0	0	17	100,0	29	23	6	1	3,4
4	521000	Untreue § 266 StGB	12	0,1	0	0,0	0	12	0	0	0	0	0	12	100,0	22	16	6	0	0,0
6	521079	Sonstige Untreue	12	0,1	0	0,0	0	12	0	0	0	0	0	12	100,0	22	16	6	0	0,0

	Schlüssel der Tat	Straftat	erfasste Fälle		davon Versuche		Tatortverteilung (nach Einwohnerzahl)					mit Schusswaffe		aufgeklärte Fälle		TV Gesamtanzahl	davon		nichtdeutsche TV	
			Anzahl	Anteil in %	Anzahl	Anteil in %	< 20.000	20.000 < 100.000	100.000 < 500.000	>= 500.000	unbekannt	gedroht	geschossen	Anzahl	Anteil in %		männlich	weiblich	Anzahl	Anteil in %
	1	2	3	4	5	6	7	8	9	10	11	12	13	14	15	16	17	18	19	20
64	522000	Vorenthalten und Veruntreuen von Arbeitsentgelt gemäß § 266a StGB	5	0,0	0	0,0	0	5	0	0	0	0	0	5	100,0	7	7	0	1	14,3
4	530000	Unterschlagung §§ 246, 247, 248a StGB	252	2,5	1	0,4	0	252	0	0	0	0	0	119	47,2	113	86	27	6	5,3
6	530079	Unterschlagung sonstiger Güter/Sachen gemäß §§ 246, 247, 248a StGB - ohne von Kfz	244	2,4	1	0,4	0	244	0	0	0	0	0	111	45,5	105	79	26	4	3,8
64	531000	Unterschlagung von Kfz gemäß §§ 246, 247 StGB	8	0,1	0	0,0	0	8	0	0	0	0	0	8	100,0	9	7	2	3	33,3
4	540000	Urkundenfälschung §§ 267-271, 273-279, 281 StGB	79	0,8	2	2,5	0	79	0	0	0	0	0	72	91,1	66	56	10	17	25,8
6	540001	Sonstige Urkundenfälschung gemäß § 267 StGB	72	0,7	1	1,4	0	72	0	0	0	0	0	66	91,7	60	51	9	15	25,0
6	540002	Mittelbare Falschbeurkundung	2	0,0	0	0,0	0	2	0	0	0	0	0	1	50,0	1	1	0	0	0,0
6	540004	Urkundenunterdrückung, Veränderung einer Grenzbezeichnung gemäß § 274 StGB	1	0,0	0	0,0	0	1	0	0	0	0	0	1	100,0	1	1	0	0	0,0
6	540006	Verschaffen von falschen amtlichen Ausweisen	1	0,0	0	0,0	0	1	0	0	0	0	0	1	100,0	1	0	1	1	100,0
6	540008	Ausstellen unrichtiger Gesundheitszeugnisse	1	0,0	0	0,0	0	1	0	0	0	0	0	1	100,0	1	1	0	0	0,0
6	540010	Missbrauch von Ausweispapieren	2	0,0	1	50,0	0	2	0	0	0	0	0	2	100,0	2	2	0	1	50,0
4	550000	Geld- und Wertzeichenfälschung, Fälschung von Zahlungskarten mit oder ohne Garantiefunktion, Schecks und Wechseln §§ 146-149, 151, 152, 152a, 152b StGB	3	0,0	0	0,0	0	3	0	0	0	0	0	3	100,0	6	6	0	1	16,7
4	551000	Geld- und Wertzeichenfälschung einschl. Vorbereitungshandlungen §§ 146 außer Abs. 1 Nr. 3, 148, 149 StGB	1	0,0	0	0,0	0	1	0	0	0	0	0	1	100,0	1	1	0	0	0,0
6	551010	Geldfälschung (einschl. Vorbereitungshandlung) gemäß §§ 146 außer Abs. 1 Nr. 3 StGB	1	0,0	0	0,0	0	1	0	0	0	0	0	1	100,0	1	1	0	0	0,0
4	552000	Inverkehrbringen von Falschgeld §§ 146 Abs. 1 Nr. 3, 147 StGB	2	0,0	0	0,0	0	2	0	0	0	0	0	2	100,0	5	5	0	1	20,0
6	552010	Inverkehrbringen von Falschgeld gemäß § 146 Abs. 1 Nr. 3 StGB	1	0,0	0	0,0	0	1	0	0	0	0	0	1	100,0	3	3	0	0	0,0

	Schlüssel der Tat	Straftat	erfasste Fälle		davon Versuche		Tatortverteilung (nach Einwohnerzahl)					mit Schusswaffe		aufgeklärte Fälle		TV Gesamtanzahl	davon		nichtdeutsche TV	
			Anzahl	Anteil in %	Anzahl	Anteil in %	< 20.000	20.000 < 100.000	100.000 < 500.000	>= 500.000	unbekannt	gedroht	geschossen	Anzahl	Anteil in %		männlich	weiblich	Anzahl	Anteil in %
	1	2	3	4	5	6	7	8	9	10	11	12	13	14	15	16	17	18	19	20
6	552020	Inverkehrbringen von Falschgeld gemäß § 147 StGB (nach gutgläubigem Erwerb)	1	0,0	0	0,0	0	1	0	0	0	0	0	1	100,0	2	2	0	1	50,0
4	560000	Insolvenzstraftaten §§ 283, 283a-d StGB	1	0,0	0	0,0	0	1	0	0	0	0	0	1	100,0	1	1	0	0	0,0
64	561000	Bankrott gemäß § 283 StGB	1	0,0	0	0,0	0	1	0	0	0	0	0	1	100,0	1	1	0	0	0,0
4	600000	Sonstige Straftatbestände (StGB)	2.546	24,8	58	2,3	0	2.546	0	0	0	1	3	1.596	62,7	1.079	846	233	165	15,3
4	610000	Erpressung § 253 StGB	9	0,1	6	66,7	0	9	0	0	0	0	0	7	77,8	7	7	0	2	28,6
6	610079	Sonstige Erpressung	9	0,1	6	66,7	0	9	0	0	0	0	0	7	77,8	7	7	0	2	28,6
4	620000	Widerstand gegen die Staatsgewalt und Straftaten gegen die öffentliche Ordnung §§ 111, 113, 114, 120, 121, 123-127, 129, 130-134, 136, 138, 140, 145, 145a, 145c, 145d StGB	466	4,5	0	0,0	0	466	0	0	0	1	0	430	92,3	316	272	44	62	19,6
6	620001	Störung des öffentlichen Friedens durch Androhung von Straftaten	19	0,2	0	0,0	0	19	0	0	0	1	0	13	68,4	14	11	3	3	21,4
6	620005	Amtsanmaßung	3	0,0	0	0,0	0	3	0	0	0	0	0	2	66,7	2	2	0	0	0,0
6	620009	Verstrickungsbruch, Siegelbruch	2	0,0	0	0,0	0	2	0	0	0	0	0	0	0,0	0	0	0	0	0,0
6	620013	Missbrauch von Notrufen und Beeinträchtigung von Unfallverhütungs- und Nothilfemitteln	23	0,2	0	0,0	0	23	0	0	0	0	0	16	69,6	18	15	3	2	11,1
6	620014	Verstoß gegen Weisung während Führungsaufsicht	20	0,2	0	0,0	0	20	0	0	0	0	0	20	100,0	15	15	0	0	0,0
4	621000	Widerstand gegen die Staatsgewalt §§ 111, 113, 114, 120, 121 StGB	88	0,9	0	0,0	0	88	0	0	0	0	0	88	100,0	63	60	3	14	22,2
6	621010	Öffentliche Aufforderung zu Straftaten	2	0,0	0	0,0	0	2	0	0	0	0	0	2	100,0	1	1	0	0	0,0
4	621020	Widerstand gegen Vollstreckungsbeamte	86	0,8	0	0,0	0	86	0	0	0	0	0	86	100,0	62	59	3	14	22,6
6	621021	Widerstand gegen Polizeivollzugsbeamte	83	0,8	0	0,0	0	83	0	0	0	0	0	83	100,0	61	58	3	14	23,0

	Schlüssel der Tat	Straftat	erfasste Fälle		davon Versuche		Tatortverteilung (nach Einwohnerzahl)					mit Schusswaffe		aufgeklärte Fälle		TV Gesamtanzahl	davon		nichtdeutsche TV	
			Anzahl	Anteil in %	Anzahl	Anteil in %	< 20.000	20.000 < 100.000	100.000 < 500.000	>= 500.000	unbekannt	ge-droht	ge-schos-sen	Anzahl	Anteil in %		männlich	weiblich	Anzahl	Anteil in %
	1	2	3	4	5	6	7	8	9	10	11	12	13	14	15	16	17	18	19	20
6	621029	Widerstand gegen Vollstreckungsbeamte (ohne Polizeivollzugsbeamte)	3	0,0	0	0,0	0	3	0	0	0	0	0	3	100,0	3	3	0	0	0,0
4	622000	Hausfriedensbruch §§ 123, 124 StGB	286	2,8	0	0,0	0	286	0	0	0	0	0	269	94,1	212	177	35	45	21,2
64	622100	Hausfriedensbruch gemäß § 123 StGB	286	2,8	0	0,0	0	286	0	0	0	0	0	269	94,1	212	177	35	45	21,2
4	623000	Landfriedensbruch §§ 125, 125a StGB	1	0,0	0	0,0	0	1	0	0	0	0	0	0	0,0	0	0	0	0	0,0
6	623010	Landfriedensbruch gemäß § 125 StGB	1	0,0	0	0,0	0	1	0	0	0	0	0	0	0,0	0	0	0	0	0,0
4	624000	Vortäuschen einer Straftat § 145d StGB	9	0,1	0	0,0	0	9	0	0	0	0	0	9	100,0	8	7	1	1	12,5
6	624079	Vortäuschen einer sonstigen Straftat	8	0,1	0	0,0	0	8	0	0	0	0	0	8	100,0	7	6	1	1	14,3
4	624200	Vortäuschen eines Diebstahls	1	0,0	0	0,0	0	1	0	0	0	0	0	1	100,0	1	1	0	0	0,0
6	624279	Vortäuschen eines sonstigen Diebstahls	1	0,0	0	0,0	0	1	0	0	0	0	0	1	100,0	1	1	0	0	0,0
64	627000	Volksverhetzung gemäß § 130 StGB	15	0,1	0	0,0	0	15	0	0	0	0	0	13	86,7	7	7	0	0	0,0
4	630000	Begünstigung, Strafvereitelung (ohne Strafvereitelung im Amt), Hehlerei und Geldwäsche §§ 257, 258, 259-261 StGB	42	0,4	2	4,8	0	42	0	0	0	0	0	42	100,0	51	46	5	5	9,8
6	630020	Strafvereitelung	3	0,0	0	0,0	0	3	0	0	0	0	0	3	100,0	3	2	1	0	0,0
4	632000	Sonstige Hehlerei §§ 259-260a StGB	34	0,3	1	2,9	0	34	0	0	0	0	0	34	100,0	43	39	4	4	9,3
6	632079	Sonstige Hehlerei gemäß § 259 StGB	34	0,3	1	2,9	0	34	0	0	0	0	0	34	100,0	43	39	4	4	9,3
64	633000	Geldwäsche, Verschleierung unrechtmäßig erlangter Vermögenswerte gemäß § 261 StGB	5	0,0	1	20,0	0	5	0	0	0	0	0	5	100,0	5	5	0	1	20,0
4	640000	Brandstiftung und Herbeiführen einer Brandgefahr §§ 306-306d, 306f StGB	37	0,4	0	0,0	0	37	0	0	0	0	0	13	35,1	13	9	4	2	15,4
6	640010	Fahrlässige Brandstiftung	11	0,1	0	0,0	0	11	0	0	0	0	0	6	54,5	6	3	3	1	16,7

	Schlüssel der Tat	Straftat	erfasste Fälle		davon Versuche		Tatortverteilung (nach Einwohnerzahl)					mit Schusswaffe		aufgeklärte Fälle		TV Gesamtanzahl	davon		nichtdeutsche TV	
			Anzahl	Anteil in %	Anzahl	Anteil in %	< 20.000	20.000 < 100.000	100.000 < 500.000	>= 500.000	unbekannt	ge-droht	ge-schos-sen	Anzahl	Anteil in %		männlich	weiblich	Anzahl	Anteil in %
	1	2	3	4	5	6	7	8	9	10	11	12	13	14	15	16	17	18	19	20
6	640020	Fahrlässiges Herbeiführen einer Brandgefahr	2	0,0	0	0,0	0	2	0	0	0	0	0	1	50,0	1	0	1	1	100,0
4	641000	(Vorsätzliche) Brandstiftung und Herbeiführen einer Brandgefahr §§ 306-306c, 306f Abs. 1 und 2 StGB	24	0,2	0	0,0	0	24	0	0	0	0	0	6	25,0	6	6	0	0	0,0
6	641010	Vorsätzliche Brandstiftung	21	0,2	0	0,0	0	21	0	0	0	0	0	6	28,6	6	6	0	0	0,0
6	641020	Schwere Brandstiftung	3	0,0	0	0,0	0	3	0	0	0	0	0	0	0,0	0	0	0	0	0,0
4	650000	Wettbewerbs-, Korruptions- und Amtsdelikte §§ 258a, 298-300, 331-353d, 355, 357 StGB	18	0,2	0	0,0	0	18	0	0	0	0	0	11	61,1	14	11	3	0	0,0
4	651000	Vorteilsannahme, Bestechlichkeit §§ 331, 332, 335 StGB	3	0,0	0	0,0	0	3	0	0	0	0	0	3	100,0	7	6	1	0	0,0
64	651200	Bestechlichkeit gemäß § 332 StGB	3	0,0	0	0,0	0	3	0	0	0	0	0	3	100,0	7	6	1	0	0,0
4	652000	Vorteilsgewährung, Bestechung §§ 333, 334, 335 StGB	4	0,0	0	0,0	0	4	0	0	0	0	0	4	100,0	9	7	2	0	0,0
64	652200	Bestechung gemäß § 334 StGB	3	0,0	0	0,0	0	3	0	0	0	0	0	3	100,0	6	4	2	0	0,0
64	652300	Bestechung - gewerbsmäßig oder als Mitglied einer Bande gemäß § 335 Abs. 2 Nr. 3 StGB	1	0,0	0	0,0	0	1	0	0	0	0	0	1	100,0	5	4	1	0	0,0
4	655000	Sonstige Straftaten im Amt §§ 258a, 339-353d, 355, 357 StGB	11	0,1	0	0,0	0	11	0	0	0	0	0	4	36,4	4	3	1	0	0,0
6	655001	Strafvereitelung im Amt	1	0,0	0	0,0	0	1	0	0	0	0	0	0	0,0	0	0	0	0	0,0
6	655002	Rechtsbeugung	1	0,0	0	0,0	0	1	0	0	0	0	0	1	100,0	1	1	0	0	0,0
6	655004	Verfolgung Unschuldiger	1	0,0	0	0,0	0	1	0	0	0	0	0	0	0,0	0	0	0	0	0,0
6	655007	Gebührenüberhebung	1	0,0	0	0,0	0	1	0	0	0	0	0	1	100,0	1	0	1	0	0,0
64	655100	Körperverletzung im Amt gemäß § 340 StGB	6	0,1	0	0,0	0	6	0	0	0	0	0	2	33,3	2	2	0	0	0,0
64	655200	Verletzung des Dienstgeheimnisses gemäß § 353b StGB	1	0,0	0	0,0	0	1	0	0	0	0	0	0	0,0	0	0	0	0	0,0

Schlüssel der Tat	Straftat	erfasste Fälle		davon Versuche		Tatortverteilung (nach Einwohnerzahl)					mit Schusswaffe		aufgeklärte Fälle		TV Gesamt- anzahl	davon		nichtdeutsche TV		
		Anzahl	Anteil in %	Anzahl	Anteil in %	< 20.000	20.000 < 100.000	100.000 < 500.000	>= 500.000	un- be- kannt	ge- droht	ge- schos- sen	Anzahl	Anteil in %		männ- lich	weib- lich	Anzahl	Anteil in %	
1	2	3	4	5	6	7	8	9	10	11	12	13	14	15	16	17	18	19	20	
4	660000	Strafbarer Eigennutz §§ 284, 285, 287-293, 297 StGB	5	0,0	0	0,0	0	5	0	0	0	0	0	5	100,0	5	5	0	1	20,0
6	660010	Vereiteln der Zwangsvollstreckung	2	0,0	0	0,0	0	2	0	0	0	0	2	100,0	2	2	0	0	0,0	
6	660020	Pfandkehr	1	0,0	0	0,0	0	1	0	0	0	0	1	100,0	1	1	0	0	0,0	
64	663000	Wucher gemäß § 291 StGB	2	0,0	0	0,0	0	2	0	0	0	0	2	100,0	2	2	0	1	50,0	
4	670000	Alle sonstigen Straftaten gemäß StGB - ohne Verkehrsdelikte	1.969	19,2	50	2,5	0	1.969	0	0	0	0	3	1.088	55,3	814	623	191	117	14,4
6	670001	Falsche uneidliche Aussage (Falschaussage)	24	0,2	0	0,0	0	24	0	0	0	0	24	100,0	28	19	9	2	7,1	
6	670003	Falsche Versicherung an Eides statt	8	0,1	0	0,0	0	8	0	0	0	0	8	100,0	11	6	5	0	0,0	
6	670005	Verleitung zur Falschaussage	1	0,0	0	0,0	0	1	0	0	0	0	1	100,0	1	1	0	0	0,0	
6	670007	Falsche Verdächtigung	39	0,4	0	0,0	0	39	0	0	0	0	39	100,0	38	14	24	3	7,9	
6	670011	Störung der Totenruhe	1	0,0	0	0,0	0	1	0	0	0	0	0	0,0	0	0	0	0	0,0	
6	670016	Verletzung der Vertraulichkeit des Wortes	1	0,0	0	0,0	0	1	0	0	0	0	1	100,0	1	1	0	0	0,0	
6	670017	Verletzung des Briefgeheimnisses	5	0,0	0	0,0	0	5	0	0	0	0	5	100,0	5	4	1	0	0,0	
6	670018	Verletzung von Privatgeheimnissen	1	0,0	0	0,0	0	1	0	0	0	0	1	100,0	1	1	0	0	0,0	
6	670020	Verletzung des Post- u. Fernmeldegeheimnisses	3	0,0	0	0,0	0	3	0	0	0	0	3	100,0	1	1	0	0	0,0	
6	670025	Gefährliche Eingriffe in den Straßenverkehr	23	0,2	5	21,7	0	23	0	0	0	0	4	17,4	6	6	0	0	0,0	
6	670027	Störung von Telekommunikationsanlagen	2	0,0	0	0,0	0	2	0	0	0	0	2	100,0	2	1	1	0	0,0	
6	670032	Unterlassene Hilfeleistung	6	0,1	0	0,0	0	6	0	0	0	0	4	66,7	4	1	3	0	0,0	

	Schlüssel der Tat	Straftat	erfasste Fälle		davon Versuche		Tatortverteilung (nach Einwohnerzahl)					mit Schusswaffe		aufgeklärte Fälle		TV Gesamtanzahl	davon		nichtdeutsche TV	
			Anzahl	Anteil in %	Anzahl	Anteil in %	< 20.000	20.000 < 100.000	100.000 < 500.000	>= 500.000	unbekannt	gedroht	geschossen	Anzahl	Anteil in %		männlich	weiblich	Anzahl	Anteil in %
	1	2	3	4	5	6	7	8	9	10	11	12	13	14	15	16	17	18	19	20
6	670033	Parteiverrat	1	0,0	0	0,0	0	1	0	0	0	0	0	1	100,0	1	1	0	0	0,0
6	670034	Verletzung des höchstpersönlichen Lebensbereiches durch Bildaufnahmen	14	0,1	0	0,0	0	14	0	0	0	0	0	12	85,7	11	11	0	0	0,0
64	671000	Verletzung der Unterhaltspflicht gemäß § 170 StGB	21	0,2	0	0,0	0	21	0	0	0	0	0	21	100,0	21	20	1	3	14,3
64	672000	Verletzung der Fürsorge- oder Erziehungspflicht gemäß § 171 StGB	1	0,0	0	0,0	0	1	0	0	0	0	0	1	100,0	1	0	1	0	0,0
4	673000	Beleidigung §§ 185-187, 189 StGB	606	5,9	0	0,0	0	606	0	0	0	0	0	570	94,1	428	318	110	55	12,9
6	673010	Beleidigung ohne sexuelle Grundlage	309	3,0	0	0,0	0	309	0	0	0	0	0	291	94,2	241	181	60	22	9,1
6	673020	Üble Nachrede ohne sexuelle Grundlage	20	0,2	0	0,0	0	20	0	0	0	0	0	18	90,0	20	9	11	1	5,0
6	673030	Verleumdung ohne sexuelle Grundlage	45	0,4	0	0,0	0	45	0	0	0	0	0	44	97,8	42	23	19	1	2,4
6	673040	Verunglimpfung des Andenkens Verstorbener ohne sexuelle Grundlage	1	0,0	0	0,0	0	1	0	0	0	0	0	1	100,0	1	1	0	0	0,0
4	673100	Beleidigung auf sexueller Grundlage §§ 185-187, 189 StGB	231	2,3	0	0,0	0	231	0	0	0	0	0	216	93,5	166	138	28	35	21,1
6	673110	Beleidigung auf sexueller Grundlage	222	2,2	0	0,0	0	222	0	0	0	0	0	208	93,7	161	135	26	35	21,7
6	673120	Üble Nachrede auf sexueller Grundlage	3	0,0	0	0,0	0	3	0	0	0	0	0	2	66,7	2	1	1	0	0,0
6	673130	Verleumdung auf sexueller Grundlage	6	0,1	0	0,0	0	6	0	0	0	0	0	6	100,0	6	5	1	0	0,0
4	674000	Sachbeschädigung §§ 303-305a StGB	1.194	11,6	45	3,8	0	1.194	0	0	0	0	3	385	32,2	346	295	51	68	19,7
4	674010	Sachbeschädigung gemäß § 303 StGB ohne Schl. 6741 00 u. 6743 00	717	7,0	22	3,1	0	717	0	0	0	0	3	274	38,2	270	233	37	62	23,0
6	674011	Sachbeschädigung durch Graffiti ohne Schl. 674111 u. 674311	99	1,0	0	0,0	0	99	0	0	0	0	0	13	13,1	10	6	4	0	0,0
6	674012	Sachbeschädigung durch Feuer ohne Schl. 674312	55	0,5	2	3,6	0	55	0	0	0	0	0	16	29,1	14	13	1	3	21,4

	Schlüssel der Tat	Straftat	erfasste Fälle		davon Versuche		Tatortverteilung (nach Einwohnerzahl)					mit Schusswaffe		aufgeklärte Fälle		TV Gesamtanzahl	davon		nichtdeutsche TV	
			Anzahl	Anteil in %	Anzahl	Anteil in %	< 20.000	20.000 < 100.000	100.000 < 500.000	>= 500.000	unbekannt	gedroht	geschossen	Anzahl	Anteil in %		männlich	weiblich	Anzahl	Anteil in %
	1	2	3	4	5	6	7	8	9	10	11	12	13	14	15	16	17	18	19	20
6	674019	Sonstige Sachbeschädigung ohne Schl. 674119 u. 674319	563	5,5	20	3,6	0	563	0	0	0	0	3	245	43,5	250	218	32	59	23,6
4	674020	Gemeinschaftliche Sachbeschädigung ohne Schl. 6743 20	1	0,0	0	0,0	0	1	0	0	0	0	0	0	0,0	0	0	0	0	0,0
6	674029	Sonstige gemeinschädliche Sachbeschädigung ohne Schl. 674329	1	0,0	0	0,0	0	1	0	0	0	0	0	0	0,0	0	0	0	0	0,0
4	674100	Sachbeschädigung an Kfz	309	3,0	15	4,9	0	309	0	0	0	0	0	69	22,3	54	44	10	7	13,0
6	674111	Sachbeschädigung durch Graffiti an Kfz	2	0,0	0	0,0	0	2	0	0	0	0	0	1	50,0	1	1	0	0	0,0
6	674119	Sonstige Sachbeschädigung an Kfz	307	3,0	15	4,9	0	307	0	0	0	0	0	68	22,1	53	43	10	7	13,2
4	674200	Datenveränderung, Computersabotage §§ 303a, 303b StGB	10	0,1	6	60,0	0	10	0	0	0	0	0	2	20,0	2	1	1	0	0,0
6	674210	Datenveränderung	10	0,1	6	60,0	0	10	0	0	0	0	0	2	20,0	2	1	1	0	0,0
4	674300	Sonstige Sachbeschädigung auf Straßen, Wegen oder Plätzen	157	1,5	2	1,3	0	157	0	0	0	0	0	40	25,5	41	36	5	2	4,9
4	674310	Sonstige Sachbeschädigung auf Straßen, Wegen oder Plätzen gemäß § 303 StGB	152	1,5	2	1,3	0	152	0	0	0	0	0	40	26,3	41	36	5	2	4,9
6	674311	Sonstige Sachbeschädigung durch Graffiti auf Straßen, Wegen oder Plätzen	62	0,6	1	1,6	0	62	0	0	0	0	0	18	29,0	15	11	4	0	0,0
6	674312	Sonstige Sachbeschädigung durch Feuer auf Straßen, Wegen oder Plätzen	2	0,0	0	0,0	0	2	0	0	0	0	0	0	0,0	0	0	0	0	0,0
6	674319	Sonstige Sachbeschädigung auf Straßen, Wegen oder Plätzen	88	0,9	1	1,1	0	88	0	0	0	0	0	22	25,0	26	25	1	2	7,7
4	674320	Gemeinschaftliche Sachbeschädigung auf Straßen, Wegen oder Plätzen	5	0,0	0	0,0	0	5	0	0	0	0	0	0	0,0	0	0	0	0	0,0
6	674329	Sonstige gemeinschädliche Sachbeschädigung auf Straßen, Wegen oder Plätzen	5	0,0	0	0,0	0	5	0	0	0	0	0	0	0,0	0	0	0	0	0,0
4	676000	Straftaten gegen die Umwelt §§ 324, 324a, 325-330a StGB	1	0,0	0	0,0	0	1	0	0	0	0	0	0	0,0	0	0	0	0	0,0
4	676400	Unerlaubter Umgang mit Abfällen § 326 außer Abs. 2 StGB	1	0,0	0	0,0	0	1	0	0	0	0	0	0	0,0	0	0	0	0	0,0

	Schlüssel der Tat	Straftat	erfasste Fälle		davon Versuche		Tatortverteilung (nach Einwohnerzahl)					mit Schusswaffe		aufgeklärte Fälle		TV Gesamtanzahl	davon		nichtdeutsche TV	
			Anzahl	Anteil in %	Anzahl	Anteil in %	< 20.000	20.000 < 100.000	100.000 < 500.000	>= 500.000	unbekannt	gedroht	geschossen	Anzahl	Anteil in %		männlich	weiblich	Anzahl	Anteil in %
	1	2	3	4	5	6	7	8	9	10	11	12	13	14	15	16	17	18	19	20
4	676410	Unerlaubter Umgang mit Abfällen § 326 Abs. 1	1	0,0	0	0,0	0	1	0	0	0	0	0	0	0,0	0	0	0	0	0,0
6	676411	Unerlaubter Umgang mit Abfällen gemäß § 326 Abs. 1 StGB	1	0,0	0	0,0	0	1	0	0	0	0	0	0	0,0	0	0	0	0	0,0
4	678000	Ausspähen, Abfangen von Daten einschl. Vorbereitungshandlungen und Datenhehlerei §§ 202a, 202b, 202c, 202d StGB	17	0,2	0	0,0	0	17	0	0	0	0	0	6	35,3	7	4	3	0	0,0
6	678010	Ausspähen von Daten gemäß § 202a StGB	17	0,2	0	0,0	0	17	0	0	0	0	0	6	35,3	7	4	3	0	0,0
4	700000	Strafrechtliche Nebengesetze	2.021	19,7	54	2,7	0	2.021	0	0	0	0	1	1.973	97,6	1.625	1.192	433	727	44,7
4	710000	Straftaten gegen strafrechtliche Nebengesetze auf dem Wirtschaftssektor	18	0,2	0	0,0	0	18	0	0	0	0	0	16	88,9	15	12	3	2	13,3
4	712000	Straftaten nach AktG, GenG, GmbHG, HGB, RechnungslegungsG, UmwandlungsG	3	0,0	0	0,0	0	3	0	0	0	0	0	3	100,0	3	3	0	0	0,0
64	712200	Insolvenzverschleppung gemäß § 15a InsO	3	0,0	0	0,0	0	3	0	0	0	0	0	3	100,0	3	3	0	0	0,0
4	715000	Straftaten im Zusammenhang mit Urheberrechtsbestimmungen (UrheberrechtsG, MarkenG, § 17 UWG, DesignG, GebrauchsmusterG, KunsturheberrechtsG, PatentG, HalbleiterschutzG)	9	0,1	0	0,0	0	9	0	0	0	0	0	7	77,8	7	5	2	1	14,3
6	715040	Kunsturheberrechtsgesetz	6	0,1	0	0,0	0	6	0	0	0	0	0	4	66,7	4	3	1	0	0,0
6	715050	Straftat nach dem Urheberrechtsgesetz - sonstige Verstöße (ohne Schl. 715100 u. 715200)	3	0,0	0	0,0	0	3	0	0	0	0	0	3	100,0	3	2	1	1	33,3
4	716000	Straftaten im Zusammenhang mit Lebens- und Arzneimitteln (z.B. Lebensmittel- und Futtermittelgesetzbuch, ArzneimittelG, WeinG)	4	0,0	0	0,0	0	4	0	0	0	0	0	4	100,0	3	3	0	1	33,3
4	716400	Straftaten nach dem Arzneimittelgesetz (AMG)	3	0,0	0	0,0	0	3	0	0	0	0	0	3	100,0	2	2	0	1	50,0
4	716430	Arzneimittel in der illegalen Verteilerkette (AMidillegV)	2	0,0	0	0,0	0	2	0	0	0	0	0	2	100,0	1	1	0	1	100,0
6	716433	Inverkehrbringen nicht zugelassener Arzneimittel, Illegaler Handel oder Abgabe von verschreibungspflichtigen Arzneimitteln gemäß §§ 96 Ziffer 5, 95 (1) 4 (AMidillegV)	2	0,0	0	0,0	0	2	0	0	0	0	0	2	100,0	1	1	0	1	100,0
6	716460	Straftaten nach dem AMG gemäß § 95 (1) 2, 3, 5, 5a	1	0,0	0	0,0	0	1	0	0	0	0	0	1	100,0	1	1	0	0	0,0

	Schlüssel der Tat	Straftat	erfasste Fälle		davon Versuche		Tatortverteilung (nach Einwohnerzahl)					mit Schusswaffe		aufgeklärte Fälle		TV Gesamtanzahl	davon		nichtdeutsche TV	
			Anzahl	Anteil in %	Anzahl	Anteil in %	< 20.000	20.000 < 100.000	100.000 < 500.000	>= 500.000	unbekannt	gedroht	geschossen	Anzahl	Anteil in %		männlich	weiblich	Anzahl	Anteil in %
	1	2	3	4	5	6	7	8	9	10	11	12	13	14	15	16	17	18	19	20
64	716500	Straftaten nach dem Anti-Doping-Gesetz (AntiDopG)	1	0,0	0	0,0	0	1	0	0	0	0	0	1	100,0	1	1	0	0	0,0
6	716520	Erwerb, Besitz, Verbringung von Dopingmitteln	1	0,0	0	0,0	0	1	0	0	0	0	0	1	100,0	1	1	0	0	0,0
4	719000	Sonstige Straftaten (Nebengesetze) auf dem Wirtschaftssektor (z.B. Rennwett- und LotterieG, UWG ohne § 17, VersicherungsaufsichtG, WirtschaftsstrafG, Gewerbeordnung)	2	0,0	0	0,0	0	2	0	0	0	0	0	2	100,0	2	1	1	0	0,0
64	719081	Verstoss gegen Abgabenordnung - Steuerhinterziehung	2	0,0	0	0,0	0	2	0	0	0	0	0	2	100,0	2	1	1	0	0,0
4	720000	Straftaten gegen sonstige strafrechtliche Nebengesetze-ohne Verkehrsdelikte-	671	6,5	0	0,0	0	671	0	0	0	0	1	660	98,4	703	478	225	612	87,1
6	720002	Versammlungsgesetze des Bundes und der Länder	25	0,2	0	0,0	0	25	0	0	0	0	0	23	92,0	23	18	5	1	4,3
6	720011	Straftaten gemäß § 4 Gewaltschutzgesetz	8	0,1	0	0,0	0	8	0	0	0	0	0	8	100,0	5	5	0	0	0,0
6	720079	Sonstige strafrechtliche Nebengesetze	1	0,0	0	0,0	0	1	0	0	0	0	0	0	0,0	0	0	0	0	0,0
4	725000	Straftaten gegen das Aufenthalts-, das Asyl- und das Freizügigkeitsgesetz/EU	563	5,5	0	0,0	0	563	0	0	0	0	0	559	99,3	613	396	217	610	99,5
4	725200	Einschleusen von Ausländern gemäß § 96 Aufenthaltsgesetz	9	0,1	0	0,0	0	9	0	0	0	0	0	6	66,7	9	8	1	9	100,0
6	725210	Einschleusen von Ausländern gemäß § 96 Abs. 1 und 4 Aufenthaltsgesetz	8	0,1	0	0,0	0	8	0	0	0	0	0	5	62,5	5	4	1	5	100,0
6	725220	Einschleusen von Ausländern gemäß § 96 Abs. 2 Aufenthaltsgesetz	1	0,0	0	0,0	0	1	0	0	0	0	0	1	100,0	4	4	0	4	100,0
4	725300	Erschleichen eines Aufenthaltstitels (gemäß § 95 Abs. 2 Nr. 2 Aufenthaltsgesetz) durch unrichtige oder unvollständige Angaben oder Gebrauch eines so beschafften Aufenthaltstitels zur Täuschung im Rechtsverkehr	2	0,0	0	0,0	0	2	0	0	0	0	0	2	100,0	2	2	0	2	100,0
4	725320	Erschleichen oder Gebrauch eines Aufenthaltstitels (Aufenthaltsurlaubnis oder Niederlassungsbefugnis)	2	0,0	0	0,0	0	2	0	0	0	0	0	2	100,0	2	2	0	2	100,0
6	725322	Erschleichen oder Gebrauch eines Aufenthaltstitels (Aufenthaltsurlaubnis oder Niederlassungsbefugnis) durch sonstigen Modus Operandi	2	0,0	0	0,0	0	2	0	0	0	0	0	2	100,0	2	2	0	2	100,0
4	725400	Einschleusen mit Todesfolge - gewerbs- und bandenmäßiges Einschleusen von Ausländern gemäß § 97 Aufenthaltsgesetz	1	0,0	0	0,0	0	1	0	0	0	0	0	0	0,0	0	0	0	0	0,0

	Schlüssel der Tat	Straftat	erfasste Fälle		davon Versuche		Tatortverteilung (nach Einwohnerzahl)					mit Schusswaffe		aufgeklärte Fälle		TV Gesamtanzahl	davon		nichtdeutsche TV	
			Anzahl	Anteil in %	Anzahl	Anteil in %	< 20.000	20.000 < 100.000	100.000 < 500.000	>= 500.000	unbekannt	gedroht	geschossen	Anzahl	Anteil in %		männlich	weiblich	Anzahl	Anteil in %
	1	2	3	4	5	6	7	8	9	10	11	12	13	14	15	16	17	18	19	20
6	725420	Gewerbs- und bandenmäßiges Einschleusen von Ausländern gemäß § 97 Abs. 2 Aufenthaltsgesetz	1	0,0	0	0,0	0	1	0	0	0	0	0	0	0,0	0	0	0	0	0,0
64	725700	Unerlaubter Aufenthalt gemäß § 95 Abs. 1 Nr. 1, 2 und Abs. 2 Nr. 1b Aufenthaltsgesetz	549	5,4	0	0,0	0	549	0	0	0	0	0	549	100,0	601	386	215	598	99,5
6	725710	Unerlaubter Aufenthalt gemäß § 95 Abs. 1 Nr. 1 und 2 Aufenthaltsgesetz	548	5,3	0	0,0	0	548	0	0	0	0	0	548	100,0	600	385	215	597	99,5
6	725711	Unerlaubter Aufenthalt ohne unerlaubte Einreise	19	0,2	0	0,0	0	19	0	0	0	0	0	19	100,0	21	12	9	20	95,2
6	725712	Unerlaubter Aufenthalt nach unerlaubter/ungeklärter Einreise	529	5,2	0	0,0	0	529	0	0	0	0	0	529	100,0	579	373	206	577	99,7
6	725720	Unerlaubter Aufenthalt entgegen oder in Zuwiderhandlung eines Einreise- und Aufenthaltsverbotes gemäß § 95 Abs. 2 Nr. 1b Aufenthaltsgesetz	1	0,0	0	0,0	0	1	0	0	0	0	0	1	100,0	1	1	0	1	100,0
64	725900	Sonstige Verstöße gegen das Aufenthaltsgesetz	2	0,0	0	0,0	0	2	0	0	0	0	0	2	100,0	4	3	1	4	100,0
4	726000	Straftaten gegen das Sprengstoff-, das Waffen- und das Kriegswaffenkontrollgesetz	74	0,7	0	0,0	0	74	0	0	0	0	1	70	94,6	65	62	3	2	3,1
64	726100	Straftaten gegen das Sprengstoffgesetz	20	0,2	0	0,0	0	20	0	0	0	0	0	19	95,0	19	19	0	0	0,0
64	726200	Straftaten gegen das Waffengesetz	53	0,5	0	0,0	0	53	0	0	0	0	1	50	94,3	49	46	3	2	4,1
64	726300	Straftaten gegen das Kriegswaffenkontrollgesetz	1	0,0	0	0,0	0	1	0	0	0	0	0	1	100,0	1	1	0	0	0,0
64	730000	Rauschgiftdelikte -Betäubungsmittelgesetz- (soweit nicht bereits mit anderer Schlüsselzahl erfasst)	1.325	12,9	54	4,1	0	1.325	0	0	0	0	0	1.290	97,4	929	726	203	117	12,6
64	731000	Allgemeine Verstöße gemäß § 29 BtMG(soweit nicht unter 7340 pp. zu erfassen)	1.035	10,1	46	4,4	0	1.035	0	0	0	0	0	1.011	97,7	791	613	178	95	12,0
64	731200	Allgemeiner Verstoß mit Kokain einschl. Crack	5	0,0	0	0,0	0	5	0	0	0	0	0	5	100,0	5	4	1	1	20,0
6	731202	Allgemeiner Verstoß mit Kokain	5	0,0	0	0,0	0	5	0	0	0	0	0	5	100,0	5	4	1	1	20,0
64	731300	Allgemeiner Verstoß mit LSD	1	0,0	0	0,0	0	1	0	0	0	0	0	1	100,0	1	0	1	0	0,0

	Schlüssel der Tat	Straftat	erfasste Fälle		davon Versuche		Tatortverteilung (nach Einwohnerzahl)					mit Schusswaffe		aufgeklärte Fälle		TV Gesamtanzahl	davon		nichtdeutsche TV	
			Anzahl	Anteil in %	Anzahl	Anteil in %	< 20.000	20.000 < 100.000	100.000 < 500.000	>= 500.000	unbekannt	ge-droht	ge-schos-sen	Anzahl	Anteil in %		männlich	weiblich	Anzahl	Anteil in %
	1	2	3	4	5	6	7	8	9	10	11	12	13	14	15	16	17	18	19	20
64	731600	Allgemeiner Verstoß mit Amphetamin und seine Derivate in Pulver- oder flüssiger sowie in Tabletten- bzw. Kapselform (Ecstasy)	53	0,5	8	15,1	0	53	0	0	0	0	0	52	98,1	49	37	12	7	14,3
6	731601	Allgemeiner Verstoß mit Amphetamin in Pulver- oder flüssiger Form	22	0,2	0	0,0	0	22	0	0	0	0	0	21	95,5	21	18	3	2	9,5
6	731602	Allgemeiner Verstoß mit Amphetamin in Tabletten- bzw. Kapselform (Ecstasy)	31	0,3	8	25,8	0	31	0	0	0	0	0	31	100,0	30	20	10	5	16,7
64	731700	Allgemeiner Verstoß mit Methamphetamin in Pulver-, kristalliner oder flüssiger sowie in Tabletten- bzw. Kapselform	388	3,8	9	2,3	0	388	0	0	0	0	0	383	98,7	306	218	88	18	5,9
6	731701	Allgemeiner Verstoß Methamphetamin in Pulver- oder flüssiger Form	25	0,2	0	0,0	0	25	0	0	0	0	0	25	100,0	23	19	4	1	4,3
6	731702	Allgemeiner Verstoß Methamphetamin in kristalliner Form (Crystal)	360	3,5	9	2,5	0	360	0	0	0	0	0	356	98,9	290	205	85	17	5,9
6	731703	Allgemeiner Verstoß Methamphetamin in Tabletten- bzw. Kapselform	3	0,0	0	0,0	0	3	0	0	0	0	0	2	66,7	2	2	0	0	0,0
64	731800	Allgemeiner Verstoß mit Cannabis und Zubereitungen	545	5,3	28	5,1	0	545	0	0	0	0	0	529	97,1	474	389	85	75	15,8
64	731900	Allgemeiner Verstoß mit sonstigen Betäubungsmitteln	43	0,4	1	2,3	0	43	0	0	0	0	0	41	95,3	41	30	11	7	17,1
64	732000	Unerlaubter Handel mit und Schmuggel von Rauschgiften gemäß § 29 BtMG	214	2,1	6	2,8	0	214	0	0	0	0	0	203	94,9	184	150	34	22	12,0
64	732100	Unerlaubter Handel mit und Schmuggel von Heroin (§ 29 BtMG)	1	0,0	1	100,0	0	1	0	0	0	0	0	1	100,0	1	1	0	0	0,0
6	732110	Unerlaubter Handel mit Heroin (gemäß § 29 BtMG)	1	0,0	1	100,0	0	1	0	0	0	0	0	1	100,0	1	1	0	0	0,0
64	732600	Unerlaubter Handel mit und Schmuggel von Amphetamin und seine Derivate in Pulver- oder flüssiger sowie in Tabletten- bzw. Kapselform (Ecstasy)	19	0,2	0	0,0	0	19	0	0	0	0	0	17	89,5	18	14	4	2	11,1
6	732610	Unerlaubter Handel mit Amphetamin und seine Derivate in Pulver- oder flüssiger sowie in Tabletten- bzw. Kapselform (Ecstasy)	19	0,2	0	0,0	0	19	0	0	0	0	0	17	89,5	18	14	4	2	11,1
6	732611	Unerlaubter Handel mit Amphetamin in Pulver- oder flüssiger Form	4	0,0	0	0,0	0	4	0	0	0	0	0	3	75,0	3	2	1	0	0,0
6	732612	Unerlaubter Handel mit Amphetamin in Tabletten- bzw. Kapselform (Ecstasy)	15	0,1	0	0,0	0	15	0	0	0	0	0	14	93,3	15	12	3	2	13,3

	Schlüssel der Tat	Straftat	erfasste Fälle		davon Versuche		Tatortverteilung (nach Einwohnerzahl)					mit Schusswaffe		aufgeklärte Fälle		TV Gesamtanzahl	davon		nichtdeutsche TV	
			Anzahl	Anteil in %	Anzahl	Anteil in %	< 20.000	20.000 < 100.000	100.000 < 500.000	>= 500.000	unbekannt	ge-droht	ge-schos-sen	Anzahl	Anteil in %		männlich	weiblich	Anzahl	Anteil in %
	1	2	3	4	5	6	7	8	9	10	11	12	13	14	15	16	17	18	19	20
64	732700	Unerlaubter Handel mit und Schmuggel von Methamphetamin in Pulver-, kristalliner oder flüssiger sowie in Tabletten- bzw. Kapselform	70	0,7	4	5,7	0	70	0	0	0	0	0	65	92,9	60	48	12	3	5,0
6	732710	Unerlaubter Handel mit Methamphetamin in Pulver-, kristalliner oder flüssiger sowie in Tabletten- bzw. Kapselform	70	0,7	4	5,7	0	70	0	0	0	0	0	65	92,9	60	48	12	3	5,0
6	732711	Unerlaubter Handel mit Methamphetamin in Pulver- oder flüssiger Form	2	0,0	1	50,0	0	2	0	0	0	0	0	2	100,0	2	2	0	0	0,0
6	732712	Unerlaubter Handel mit Methamphetamin in kristalliner Form (Crystal)	65	0,6	3	4,6	0	65	0	0	0	0	0	61	93,8	56	44	12	3	5,4
6	732713	Unerlaubter Handel mit Methamphetamin in Tabletten- bzw. Kapselform	3	0,0	0	0,0	0	3	0	0	0	0	0	2	66,7	2	2	0	0	0,0
64	732800	Unerlaubter Handel mit und Schmuggel von Cannabis und Zubereitungen (§ 29 BtMG)	124	1,2	1	0,8	0	124	0	0	0	0	0	120	96,8	120	100	20	19	15,8
6	732810	Unerlaubter Handel mit Cannabis und Zubereitungen (gemäß § 29 BtMG)	124	1,2	1	0,8	0	124	0	0	0	0	0	120	96,8	120	100	20	19	15,8
64	733000	Unerlaubte Einfuhr von Betäubungsmitteln gemäß § 30 Abs. 1 Nr. 4 BtMG (in nicht geringer Menge)	3	0,0	0	0,0	0	3	0	0	0	0	0	3	100,0	4	3	1	0	0,0
64	733700	Unerlaubte Einfuhr in nicht geringer Menge von Methamphetamin in Pulver-, kristalliner oder flüssiger sowie in Tabletten- bzw. Kapselform	1	0,0	0	0,0	0	1	0	0	0	0	0	1	100,0	1	1	0	0	0,0
6	733702	Unerlaubte Einfuhr in nicht geringer Menge von Methamphetamin in kristalliner Form (Crystal)	1	0,0	0	0,0	0	1	0	0	0	0	0	1	100,0	1	1	0	0	0,0
64	733800	Unerlaubte Einfuhr in nicht geringer Menge von Cannabis und Zubereitungen (gemäß § 30 Abs. 1 Nr. 4 BtMG)	2	0,0	0	0,0	0	2	0	0	0	0	0	2	100,0	3	2	1	0	0,0
64	734000	Sonstige Verstöße gegen das BtMG	72	0,7	2	2,8	0	72	0	0	0	0	0	72	100,0	83	70	13	19	22,9
64	734100	Unerlaubter Anbau von Betäubungsmitteln gemäß § 29 Abs. 1 Nr. 1 BtMG	12	0,1	0	0,0	0	12	0	0	0	0	0	12	100,0	12	10	2	0	0,0
64	734200	Betäubungsmittelanbau, -herstellung und -handel als Mitglied einer Bande §§ 30 Abs. 1 Nr. 1, 30a BtMG	1	0,0	0	0,0	0	1	0	0	0	0	0	1	100,0	7	7	0	7	100,0
6	734210	Verstöße gemäß § 30 Abs. 1 Nr. 1 BtMG	1	0,0	0	0,0	0	1	0	0	0	0	0	1	100,0	7	7	0	7	100,0
64	734500	Abgabe, Verabreichung oder Überlassung von Betäubungsmitteln an Minderjährige § 29a Abs. 1 Nr. 1 - ggf. § 30 Abs. 1 Nr. 2 BtMG	24	0,2	2	8,3	0	24	0	0	0	0	0	24	100,0	21	16	5	2	9,5

	Schlüssel der Tat	Straftat	erfasste Fälle		davon Versuche		Tatortverteilung (nach Einwohnerzahl)					mit Schusswaffe		aufgeklärte Fälle		TV Gesamtanzahl	davon		nichtdeutsche TV	
			Anzahl	Anteil in %	Anzahl	Anteil in %	< 20.000	20.000 < 100.000	100.000 < 500.000	>= 500.000	unbekannt	gedroht	geschossen	Anzahl	Anteil in %		männlich	weiblich	Anzahl	Anteil in %
	1	2	3	4	5	6	7	8	9	10	11	12	13	14	15	16	17	18	19	20
6	734510	Abgabe, Verabreichung oder Überlassung von Betäubungsmitteln an Minderjährige gemäß § 29a Abs. 1 Nr. 1 BtMG	18	0,2	2	11,1	0	18	0	0	0	0	0	18	100,0	16	13	3	1	6,3
6	734520	Gewerbsmäßige Abgabe, Verabreichung oder Überlassung von Betäubungsmitteln an Minderjährige gemäß § 30 Abs. 1 Nr. 2 BtMG	6	0,1	0	0,0	0	6	0	0	0	0	0	6	100,0	5	3	2	1	20,0
64	734800	Unerlaubte(r) Handel, Herstellung, Abgabe und Besitz in nicht geringer Menge von Betäubungsmitteln gemäß § 29a Abs. 1 Nr. 2 BtMG	35	0,3	0	0,0	0	35	0	0	0	0	0	35	100,0	44	37	7	10	22,7
6	734810	Unerlaubte(r) Abgabe und Besitz in nicht geringer Menge gemäß § 29a Abs. 1 Nr. 2 BtMG	6	0,1	0	0,0	0	6	0	0	0	0	0	6	100,0	6	4	2	4	66,7
6	734817	Unerlaubte(r) Abgabe und Besitz in nicht geringer Menge von Methamphetamin in Pulver-, kristalliner oder flüssiger sowie in Tabletten- bzw. Kapselform	2	0,0	0	0,0	0	2	0	0	0	0	0	2	100,0	2	0	2	0	0,0
6	734818	Unerlaubte(r) Abgabe und Besitz in nicht geringer Menge von Cannabis und Zubereitungen	4	0,0	0	0,0	0	4	0	0	0	0	0	4	100,0	4	4	0	4	100,0
6	734820	Unerlaubter Handel in nicht geringer Menge gemäß § 29a Abs. 1 Nr. 2 BtMG	28	0,3	0	0,0	0	28	0	0	0	0	0	28	100,0	39	33	6	7	17,9
6	734826	Unerlaubter Handel in nicht geringer Menge von Amphetamin und seine Derivate in Pulver- oder flüssiger sowie in Tabletten- bzw. Kapselform (Ecstasy)	1	0,0	0	0,0	0	1	0	0	0	0	0	1	100,0	1	1	0	0	0,0
6	734827	Unerlaubter Handel in nicht geringer Menge von Methamphetamin in Pulver-, kristalliner oder flüssiger sowie in Tabletten- bzw. Kapselform	14	0,1	0	0,0	0	14	0	0	0	0	0	14	100,0	16	14	2	0	0,0
6	734828	Unerlaubter Handel in nicht geringer Menge von Cannabis und Zubereitungen	12	0,1	0	0,0	0	12	0	0	0	0	0	12	100,0	20	17	3	5	25,0
6	734829	Unerlaubter Handel in nicht geringer Menge von sonstigen Betäubungsmitteln	1	0,0	0	0,0	0	1	0	0	0	0	0	1	100,0	2	1	1	2	100,0
6	734840	Unerlaubte Herstellung in nicht geringer Menge gemäß § 29a Abs. 1 Nr. 2 BtMG	1	0,0	0	0,0	0	1	0	0	0	0	0	1	100,0	2	2	0	0	0,0
6	734847	Unerlaubte Herstellung in nicht geringer Menge von Methamphetamin in Pulver-, kristalliner oder flüssiger sowie in Tabletten- bzw. Kapselform	1	0,0	0	0,0	0	1	0	0	0	0	0	1	100,0	2	2	0	0	0,0
64	735000	Straftaten gemäß § 4 NpSG	1	0,0	0	0,0	0	1	0	0	0	0	0	1	100,0	1	1	0	0	0,0
64	740000	Straftaten gegen strafrechtliche Nebengesetze auf dem Umwelt- und Verbraucherschutzsektor (neben Schlüssel 716000)	7	0,1	0	0,0	0	7	0	0	0	0	0	7	100,0	8	5	3	0	0,0
64	743000	Straftaten nach dem Bundesnaturschutz-, Tierschutz-, Bundesjagd- und PflanzenschutzG	7	0,1	0	0,0	0	7	0	0	0	0	0	7	100,0	8	5	3	0	0,0

	Schlüssel der Tat	Straftat	erfasste Fälle		davon Versuche		Tatortverteilung (nach Einwohnerzahl)					mit Schusswaffe		aufgeklärte Fälle		TV Gesamtanzahl	davon		nichtdeutsche TV	
			Anzahl	Anteil in %	Anzahl	Anteil in %	< 20.000	20.000 < 100.000	100.000 < 500.000	>= 500.000	unbekannt	ge-droht	ge-schos-sen	Anzahl	Anteil in %		männlich	weiblich	Anzahl	Anteil in %
	1	2	3	4	5	6	7	8	9	10	11	12	13	14	15	16	17	18	19	20
6	743020	Tierschutzgesetz	7	0,1	0	0,0	0	7	0	0	0	0	0	7	100,0	8	5	3	0	0,0
4	890000	Straftaten insgesamt, jedoch ohne Verstöße gegen das Aufenthalts-, das Asyl- und das Freizügigkeitsgesetz/EU (Schlüssel 7250)	9.697	94,5	651	6,7	0	9.697	0	0	0	5	5	6.633	68,4	3.782	2.838	944	744	19,7
4	891000	Rauschgiftkriminalität	1.326	12,9	54	4,1	0	1.326	0	0	0	0	0	1.291	97,4	929	726	203	117	12,6
4	891100	direkte Beschaffungskriminalität	1	0,0	0	0,0	0	1	0	0	0	0	0	1	100,0	2	2	0	0	0,0
4	892000	Gewaltkriminalität	406	4,0	43	10,6	0	406	0	0	0	0	1	317	78,1	410	365	45	150	36,6
4	893000	Wirtschaftskriminalität	21	0,2	0	0,0	0	21	0	0	0	0	0	21	100,0	24	21	3	0	0,0
4	893100	bei Betrug	8	0,1	0	0,0	0	8	0	0	0	0	0	8	100,0	9	7	2	0	0,0
4	893200	Insolvenzstraftaten gemäß StGB und Nebenstrafrecht	4	0,0	0	0,0	0	4	0	0	0	0	0	4	100,0	4	4	0	0	0,0
4	893300	Wirtschaftskriminalität im Anlage- und Finanzierungsbereich pp.	1	0,0	0	0,0	0	1	0	0	0	0	0	1	100,0	2	1	1	0	0,0
4	893500	Wirtschaftskriminalität im Zusammenhang mit Arbeitsverhältnissen	3	0,0	0	0,0	0	3	0	0	0	0	0	3	100,0	5	5	0	0	0,0
4	894000	Sexueller Missbrauch von Kindern	31	0,3	1	3,2	0	31	0	0	0	0	0	29	93,5	27	27	0	3	11,1
4	896000	Straftaten gegen Bestimmungen zum Schutze der Jugend	5	0,0	0	0,0	0	5	0	0	0	0	0	5	100,0	8	6	2	3	37,5
64	897000	Computerkriminalität	149	1,5	33	22,1	0	149	0	0	0	0	0	67	45,0	34	25	9	4	11,8
64	897100	Computerbetrug § 263a StGB	122	1,2	27	22,1	0	122	0	0	0	0	0	59	48,4	27	21	6	4	14,8
4	898000	Straftaten insgesamt auf dem Umwelt- und Verbraucherschutzsektor	12	0,1	0	0,0	0	12	0	0	0	0	0	11	91,7	11	8	3	1	9,1
4	898100	Umweltstraftaten gemäß 29. Abschnitt des StGB	1	0,0	0	0,0	0	1	0	0	0	0	0	0	0,0	0	0	0	0	0,0

	Schlüssel der Tat	Straftat	erfasste Fälle		davon Versuche		Tatortverteilung (nach Einwohnerzahl)					mit Schusswaffe		aufgeklärte Fälle		TV Gesamt- anzahl	davon		nichtdeutsche TV	
			Anzahl	Anteil in %	Anzahl	Anteil in %	< 20.000	20.000 < 100.000	100.000 < 500.000	>= 500.000	un- be- kannt	ge- droht	ge- schos- sen	Anzahl	Anteil in %		männ- lich	weib- lich	Anzahl	Anteil in %
	1	2	3	4	5	6	7	8	9	10	11	12	13	14	15	16	17	18	19	20
4	898300	Straftaten auf dem Umwelt- und Verbraucherschutzsektor gemäß strafrechtlicher Nebengesetze	11	0,1	0	0,0	0	11	0	0	0	0	0	11	100,0	11	8	3	1	9,1
4	899000	Straßenkriminalität	1.126	11,0	66	5,9	0	1.126	0	0	0	0	1	328	29,1	368	325	43	121	32,9
4	899500	Sachbeschädigung durch Graffiti insgesamt	163	1,6	1	0,6	0	163	0	0	0	0	0	32	19,6	24	16	8	0	0,0
4	892500	Mord und Totschlag insgesamt	2	0,0	2	100,0	0	2	0	0	0	0	0	2	100,0	2	2	0	1	50,0

Liste:

Beschreibung:

Auswertebereich:

Auswertezeitraum:

Filter:

Details:

B-001-K; Nullwerte=aus

Grundtabelle - keine Einschränkung - Auflistung nach Delikten - Standard - Fall u. TV

Tatortgemeinde; Hierarchie=an - Jena

Januar 2017 - Dezember 2017

keine Einschränkung

Schlüssel der Tat	Straftat	erfasste Fälle		davon Versuche		Tatortverteilung (nach Einwohnerzahl)					mit Schusswaffe		aufgeklärte Fälle		TV Gesamtanzahl	davon		nichtdeutsche TV		
		Anzahl	Anteil in %	Anzahl	Anteil in %	< 20.000	20.000 < 100.000	100.000 < 500.000	>= 500.000	unbekannt	gedroht	geschossen	Anzahl	Anteil in %		männlich	weiblich	Anzahl	Anteil in %	
1	2	3	4	5	6	7	8	9	10	11	12	13	14	15	16	17	18	19	20	
64	-----	Straftaten insgesamt	7.780	100,0	435	5,6	0	0	7.780	0	0	2	7	4.652	59,8	3.160	2.491	669	609	19,3
4	000000	Straftaten gegen das Leben	4	0,1	0	0,0	0	0	4	0	0	0	0	4	100,0	6	3	3	1	16,7
64	030000	Fahrlässige Tötung - nicht i.V.m. Verkehrsunfall - gemäß § 222 StGB	4	0,1	0	0,0	0	0	4	0	0	0	0	4	100,0	6	3	3	1	16,7
4	100000	Straftaten gegen die sexuelle Selbstbestimmung	79	1,0	5	6,3	0	0	79	0	0	0	0	56	70,9	53	52	1	17	32,1
4	110000	Straftaten gegen die sexuelle Selbstbestimmung gem. §§ 174, 174a, 174b, 174c, 177, 178, 184i, 184j StGB	28	0,4	1	3,6	0	0	28	0	0	0	0	19	67,9	20	20	0	10	50,0
4	111000	Vergewaltigung und sexuelle Nötigung/Übergriffe gemäß §§ 177 Abs. 1, 2, 3, 4, 6, 7 und 8, 178 StGB	11	0,1	1	9,1	0	0	11	0	0	0	0	9	81,8	9	9	0	4	44,4
64	111100	Vergewaltigung überfallartig (Einzeltäter) gemäß § 177 Abs. 6 Nr. 1, Abs. 7 und 8 StGB	5	0,1	0	0,0	0	0	5	0	0	0	0	5	100,0	5	5	0	2	40,0
64	111600	Sexuelle Übergriffe gemäß § 177 Abs. 1, 2, 3, 4, 7, 8 und 9 StGB	6	0,1	1	16,7	0	0	6	0	0	0	0	4	66,7	4	4	0	2	50,0
64	112000	Sonstige sexuelle Nötigung gemäß § 177 Abs. 5, 7, 8 und 9 StGB	4	0,1	0	0,0	0	0	4	0	0	0	0	3	75,0	3	3	0	1	33,3
4	113000	Sexueller Missbrauch von Schutzbefohlenen pp., unter Ausnutzung einer Amtsstellung oder eines Vertrauensverhältnisses §§ 174, 174a-c StGB	1	0,0	0	0,0	0	0	1	0	0	0	0	1	100,0	1	1	0	0	0,0
6	113010	Sexueller Missbrauch von Schutzbefohlenen ab 14 Jahren gemäß § 174 StGB	1	0,0	0	0,0	0	0	1	0	0	0	0	1	100,0	1	1	0	0	0,0
6	114000	Sexuelle Belästigung gemäß § 184i StGB	12	0,2	0	0,0	0	0	12	0	0	0	0	6	50,0	7	7	0	5	71,4
4	130000	Sexueller Missbrauch §§ 176, 176a, 176b, 179, 182, 183, 183a StGB	38	0,5	4	10,5	0	0	38	0	0	0	0	24	63,2	22	21	1	6	27,3
4	131000	Sexueller Missbrauch von Kindern §§ 176, 176a, 176b StGB	21	0,3	2	9,5	0	0	21	0	0	0	0	16	76,2	14	13	1	4	28,6
64	131100	Sexuelle Handlungen gemäß § 176 Abs. 1 und 2 StGB	16	0,2	2	12,5	0	0	16	0	0	0	0	14	87,5	12	11	1	4	33,3
64	131200	Exhibitionistische/sexuelle Handlungen vor Kindern gemäß § 176 Abs. 4 Nr. 1 StGB	5	0,1	0	0,0	0	0	5	0	0	0	0	2	40,0	2	2	0	0	0,0
4	132000	Exhibitionistische Handlungen und Erregung öffentlichen Argernisses §§ 183, 183a StGB	13	0,2	0	0,0	0	0	13	0	0	0	0	4	30,8	5	5	0	2	40,0

Schlüssel der Tat	Straftat	erfasste Fälle		davon Versuche		Tatortverteilung (nach Einwohnerzahl)					mit Schusswaffe		aufgeklärte Fälle		TV Gesamtanzahl	davon		nichtdeutsche TV		
		Anzahl	Anteil in %	Anzahl	Anteil in %	< 20.000	20.000 < 100.000	100.000 < 500.000	>= 500.000	unbekannt	ge-droht	ge-schos-sen	Anzahl	Anteil in %		männlich	weiblich	Anzahl	Anteil in %	
1	2	3	4	5	6	7	8	9	10	11	12	13	14	15	16	17	18	19	20	
6	132010	Exhibitionistische Handlungen gemäß § 183 StGB	12	0,2	0	0,0	0	0	12	0	0	0	0	3	25,0	3	3	0	0	0,0
6	132020	Erregung öffentlichen Ärgernisses gemäß § 183a StGB	1	0,0	0	0,0	0	0	1	0	0	0	0	1	100,0	2	2	0	2	100,0
64	133000	Sexueller Missbrauch von Jugendlichen gemäß § 182 StGB	4	0,1	2	50,0	0	0	4	0	0	0	0	4	100,0	4	4	0	0	0,0
4	140000	Ausnutzen sexueller Neigung gemäß §§ 180, 180a, 181a, 184, 184a, 184b, 184c, 184d, 184e, 184f, 184g StGB	13	0,2	0	0,0	0	0	13	0	0	0	0	13	100,0	12	12	0	1	8,3
64	142000	Zuhälterei gemäß § 181a StGB	1	0,0	0	0,0	0	0	1	0	0	0	0	1	100,0	1	1	0	1	100,0
4	143000	Verbreitung pornographischer Schriften (Erzeugnisse) gemäß §§ 184, 184a, 184b, 184c, 184d, 184e StGB	12	0,2	0	0,0	0	0	12	0	0	0	0	12	100,0	11	11	0	0	0,0
6	143010	Sonstige Verbreitung pornographischer Schriften (Erzeugnisse) gemäß § 184 StGB	2	0,0	0	0,0	0	0	2	0	0	0	0	2	100,0	2	2	0	0	0,0
64	143200	Verbreitung, Erwerb, Besitz und Herstellung von Kinderpornographie gemäß § 184b Abs. 1 StGB	9	0,1	0	0,0	0	0	9	0	0	0	0	9	100,0	9	9	0	0	0,0
6	143210	Verbreitung, Erwerb, Besitz und Herstellung von Kinderpornographie gemäß § 184b Abs. 1 StGB	2	0,0	0	0,0	0	0	2	0	0	0	0	2	100,0	2	2	0	0	0,0
6	143211	Verbreitung von Kinderpornographie gemäß § 184b Abs. 1 Nr. 1 StGB	2	0,0	0	0,0	0	0	2	0	0	0	0	2	100,0	2	2	0	0	0,0
6	143230	Besitz oder sich Verschaffen von Kinderpornographie gemäß § 184b Abs. 3 StGB	7	0,1	0	0,0	0	0	7	0	0	0	0	7	100,0	7	7	0	0	0,0
64	143500	Verbreitung, Erwerb, Besitz und Herstellung jugendpornographischer Schriften gemäß § 184c StGB	1	0,0	0	0,0	0	0	1	0	0	0	0	1	100,0	1	1	0	0	0,0
6	143510	Verbreitung, Erwerb, Besitz und Herstellung von Jugendpornographie gemäß § 184c Abs. 1 StGB	1	0,0	0	0,0	0	0	1	0	0	0	0	1	100,0	1	1	0	0	0,0
6	143511	Verbreitung von Jugendpornographie gemäß § 184c Abs. 1 Nr. 1 StGB	1	0,0	0	0,0	0	0	1	0	0	0	0	1	100,0	1	1	0	0	0,0
4	200000	Rohheitsdelikte und Straftaten gegen die persönliche Freiheit	1.106	14,2	92	8,3	0	0	1.106	0	0	1	1	921	83,3	781	670	111	207	26,5
4	210000	Raub, räuberische Erpressung und räuberischer Angriff auf Kraftfahrer§§ 249-252, 255, 316a StGB	34	0,4	5	14,7	0	0	34	0	0	0	0	19	55,9	31	28	3	10	32,3
6	210010	Sonstiger Raub gemäß § 249 StGB	13	0,2	2	15,4	0	0	13	0	0	0	0	6	46,2	7	7	0	3	42,9

	Schlüssel der Tat	Straftat	erfasste Fälle		davon Versuche		Tatortverteilung (nach Einwohnerzahl)					mit Schusswaffe		aufgeklärte Fälle		TV Gesamtanzahl	davon		nichtdeutsche TV	
			Anzahl	Anteil in %	Anzahl	Anteil in %	< 20.000	20.000 < 100.000	100.000 < 500.000	>= 500.000	unbekannt	gedroht	geschossen	Anzahl	Anteil in %		männlich	weiblich	Anzahl	Anteil in %
	1	2	3	4	5	6	7	8	9	10	11	12	13	14	15	16	17	18	19	20
6	210040	Räuberischer Diebstahl gemäß § 252 StGB	11	0,1	0	0,0	0	0	11	0	0	0	0	8	72,7	12	10	2	6	50,0
6	210050	Sonstige räuberische Erpressung gemäß § 255 StGB	4	0,1	2	50,0	0	0	4	0	0	0	0	3	75,0	6	6	0	1	16,7
4	217000	Sonstige Raubüberfälle auf Straßen, Wegen oder Plätzen	4	0,1	1	25,0	0	0	4	0	0	0	0	0	0,0	0	0	0	0	0,0
6	217010	Sonstiger Raub auf Straßen, Wegen oder Plätzen gemäß § 249 StGB	4	0,1	1	25,0	0	0	4	0	0	0	0	0	0,0	0	0	0	0	0,0
4	219000	Raubüberfälle in Wohnungen	2	0,0	0	0,0	0	0	2	0	0	0	0	2	100,0	6	5	1	0	0,0
6	219010	Raub in Wohnungen gemäß § 249 StGB	1	0,0	0	0,0	0	0	1	0	0	0	0	1	100,0	3	3	0	0	0,0
6	219020	Schwerer Raub in Wohnungen gemäß § 250 StGB	1	0,0	0	0,0	0	0	1	0	0	0	0	1	100,0	3	2	1	0	0,0
4	220000	Körperverletzung §§ 223-227, 229, 231 StGB	749	9,6	79	10,5	0	0	749	0	0	0	1	619	82,6	577	495	82	168	29,1
64	222000	Gefährliche und schwere Körperverletzung, Verstümmelung weiblicher Genitalien §§ 224, 226, 226a, 231 StGB	207	2,7	51	24,6	0	0	207	0	0	0	1	159	76,8	193	174	19	89	46,1
6	222010	Sonstige Tatörtlichkeit bei gefährlicher Körperverletzung gemäß § 224 StGB	83	1,1	19	22,9	0	0	83	0	0	0	0	72	86,7	80	67	13	34	42,5
6	222020	Sonstige Tatörtlichkeit bei schwerer Körperverletzung gemäß § 226 StGB	1	0,0	0	0,0	0	0	1	0	0	0	0	1	100,0	1	0	1	0	0,0
64	222100	Gefährliche und schwere Körperverletzung auf Straßen, Wegen oder Plätzen	123	1,6	32	26,0	0	0	123	0	0	0	1	86	69,9	119	114	5	59	49,6
6	222110	Gefährliche Körperverletzung gemäß § 224 StGB auf Straßen, Wegen oder Plätzen	121	1,6	32	26,4	0	0	121	0	0	0	1	86	71,1	119	114	5	59	49,6
6	222120	Schwere Körperverletzung auf Straßen, Wegen oder Plätzen gemäß § 226 StGB	2	0,0	0	0,0	0	0	2	0	0	0	0	0	0,0	0	0	0	0	0,0
4	223000	Misshandlung von Schutzbefohlenen § 225 StGB	5	0,1	0	0,0	0	0	5	0	0	0	0	4	80,0	4	3	1	1	25,0
6	223001	Misshandlung Schutzbefohlener ab 14 Jahren	1	0,0	0	0,0	0	0	1	0	0	0	0	0	0,0	0	0	0	0	0,0
64	223100	Misshandlung von Kindern	4	0,1	0	0,0	0	0	4	0	0	0	0	4	100,0	4	3	1	1	25,0

	Schlüssel der Tat	Straftat	erfasste Fälle		davon Versuche		Tatortverteilung (nach Einwohnerzahl)					mit Schusswaffe		aufgeklärte Fälle		TV Gesamtanzahl	davon		nichtdeutsche TV	
			Anzahl	Anteil in %	Anzahl	Anteil in %	< 20.000	20.000 < 100.000	100.000 < 500.000	>= 500.000	unbekannt	gedroht	geschossen	Anzahl	Anteil in %		männlich	weiblich	Anzahl	Anteil in %
	1	2	3	4	5	6	7	8	9	10	11	12	13	14	15	16	17	18	19	20
64	224000	Vorsätzliche einfache Körperverletzung gemäß § 223 StGB	514	6,6	28	5,4	0	0	514	0	0	0	0	440	85,6	392	334	58	91	23,2
64	225000	Fahrlässige Körperverletzung gemäß § 229 StGB	23	0,3	0	0,0	0	0	23	0	0	0	0	16	69,6	17	13	4	5	29,4
4	230000	Straftaten gegen die persönliche Freiheit gemäß §§ 232-233a, 234, 235, 236, 237, 238-239b, 240, 241, 316c StGB davon	323	4,2	8	2,5	0	0	323	0	0	1	0	283	87,6	245	212	33	53	21,6
4	231000	Menschenraub, Entziehung Minderjähriger, Kinderhandel §§ 234, 235, 236 StGB	3	0,0	0	0,0	0	0	3	0	0	0	0	3	100,0	3	1	2	0	0,0
64	231200	Entziehung Minderjähriger gemäß § 235 StGB	3	0,0	0	0,0	0	0	3	0	0	0	0	3	100,0	3	1	2	0	0,0
4	232000	Zwangsheirat, Nachstellung (Stalking), Freiheitsberaubung, Nötigung, Bedrohung §§ 237, 238, 239, 240, 241 StGB davon:	319	4,1	8	2,5	0	0	319	0	0	1	0	280	87,8	242	211	31	53	21,9
64	232100	Freiheitsberaubung gemäß § 239 StGB	6	0,1	0	0,0	0	0	6	0	0	0	0	6	100,0	6	5	1	1	16,7
4	232200	Nötigung § 240 StGB	159	2,0	8	5,0	0	0	159	0	0	0	0	134	84,3	129	113	16	20	15,5
6	232201	Nötigung im Straßenverkehr gemäß § 240 Abs. 1 StGB	40	0,5	0	0,0	0	0	40	0	0	0	0	33	82,5	34	31	3	3	8,8
6	232279	Sonstige Nötigung gemäß § 240 Abs. 1 und 4 StGB	119	1,5	8	6,7	0	0	119	0	0	0	0	101	84,9	96	83	13	17	17,7
64	232300	Bedrohung gemäß § 241 StGB	123	1,6	0	0,0	0	0	123	0	0	1	0	112	91,1	94	85	9	34	36,2
4	232400	Nachstellung (Stalking) gemäß § 238 StGB	31	0,4	0	0,0	0	0	31	0	0	0	0	28	90,3	26	20	6	2	7,7
6	232410	Nachstellung (Stalking) gemäß § 238, Abs. 1 StGB	31	0,4	0	0,0	0	0	31	0	0	0	0	28	90,3	26	20	6	2	7,7
4	233000	Erpresserischer Menschenraub § 239a StGB	1	0,0	0	0,0	0	0	1	0	0	0	0	0	0,0	0	0	0	0	0,0
6	233079	Sonstiger erpresserischer Menschenraub	1	0,0	0	0,0	0	0	1	0	0	0	0	0	0,0	0	0	0	0	0,0
4	3***00	Diebstahl ohne erschwerende Umstände §§ 242, 247, 248a-c StGB	1.467	18,9	33	2,2	0	0	1.467	0	0	0	0	673	45,9	543	368	175	99	18,2
4	3**100	Diebstahl ohne erschwerende Umstände von Kraftwagen einschl. unbefugter Ingebrauchnahme	6	0,1	2	33,3	0	0	6	0	0	0	0	2	33,3	2	2	0	0	0,0

Schlüssel der Tat	Straftat	erfasste Fälle		davon Versuche		Tatortverteilung (nach Einwohnerzahl)					mit Schusswaffe		aufgeklärte Fälle		TV Gesamtanzahl	davon		nichtdeutsche TV	
		Anzahl	Anteil in %	Anzahl	Anteil in %	< 20.000	20.000 < 100.000	100.000 < 500.000	>= 500.000	unbekannt	gedroht	geschossen	Anzahl	Anteil in %		männlich	weiblich	Anzahl	Anteil in %
1	2	3	4	5	6	7	8	9	10	11	12	13	14	15	16	17	18	19	20
4	3**200	5	0,1	0	0,0	0	0	5	0	0	0	0	2	40,0	2	2	0	0	0,0
4	3**300	77	1,0	2	2,6	0	0	77	0	0	0	0	18	23,4	18	16	2	7	38,9
4	3**500	78	1,0	0	0,0	0	0	78	0	0	0	0	6	7,7	9	8	1	0	0,0
4	3**700	3	0,0	0	0,0	0	0	3	0	0	0	0	0	0,0	0	0	0	0	0,0
4	300000	523	6,7	15	2,9	0	0	523	0	0	0	0	121	23,1	113	90	23	22	19,5
6	300010	512	6,6	14	2,7	0	0	512	0	0	0	0	113	22,1	104	84	20	20	19,2
6	300040	2	0,0	0	0,0	0	0	2	0	0	0	0	2	100,0	2	2	0	0	0,0
6	300050	6	0,1	0	0,0	0	0	6	0	0	0	0	6	100,0	7	4	3	2	28,6
6	300081	2	0,0	0	0,0	0	0	2	0	0	0	0	0	0,0	0	0	0	0	0,0
6	300096	1	0,0	1	100,0	0	0	1	0	0	0	0	0	0,0	0	0	0	0	0,0
4	300100	6	0,1	2	33,3	0	0	6	0	0	0	0	2	33,3	2	2	0	0	0,0
6	300110	4	0,1	2	50,0	0	0	4	0	0	0	0	0	0,0	0	0	0	0	0,0
6	300140	2	0,0	0	0,0	0	0	2	0	0	0	0	2	100,0	2	2	0	0	0,0
4	300200	5	0,1	0	0,0	0	0	5	0	0	0	0	2	40,0	2	2	0	0	0,0
6	300210	4	0,1	0	0,0	0	0	4	0	0	0	0	1	25,0	1	1	0	0	0,0
6	300240	1	0,0	0	0,0	0	0	1	0	0	0	0	1	100,0	1	1	0	0	0,0
4	300300	75	1,0	2	2,7	0	0	75	0	0	0	0	18	24,0	18	16	2	7	38,9

	Schlüssel der Tat	Straftat	erfasste Fälle		davon Versuche		Tatortverteilung (nach Einwohnerzahl)					mit Schusswaffe		aufgeklärte Fälle		TV Gesamtanzahl	davon		nichtdeutsche TV	
			Anzahl	Anteil in %	Anzahl	Anteil in %	< 20.000	20.000 < 100.000	100.000 < 500.000	>= 500.000	unbekannt	ge-droht	ge-schos-sen	Anzahl	Anteil in %		männlich	weiblich	Anzahl	Anteil in %
	1	2	3	4	5	6	7	8	9	10	11	12	13	14	15	16	17	18	19	20
6	300310	Einfacher Diebstahl von Fahrrädern	74	1,0	2	2,7	0	0	74	0	0	0	0	18	24,3	18	16	2	7	38,9
6	300340	Unbefugter Gebrauch von Fahrrädern	1	0,0	0	0,0	0	0	1	0	0	0	0	0	0,0	0	0	0	0	0,0
6	300500	Einfacher Diebstahl von unbaren Zahlungsmitteln	40	0,5	0	0,0	0	0	40	0	0	0	0	4	10,0	7	7	0	0	0,0
6	300700	Einfacher Diebstahl von/aus Automaten	3	0,0	0	0,0	0	0	3	0	0	0	0	0	0,0	0	0	0	0	0,0
4	305*00	Diebstahl ohne erschwerende Umstände in/aus Banken, Sparkassen, Postfilialen und -agenturen und dgl.	1	0,0	0	0,0	0	0	1	0	0	0	0	0	0,0	0	0	0	0	0,0
6	305000	Einfacher Diebstahl in/aus Banken, Sparkassen, Postfilialen und -agenturen und dgl. von sonstigem Gut	1	0,0	0	0,0	0	0	1	0	0	0	0	0	0,0	0	0	0	0	0,0
4	310*00	Diebstahl ohne erschwerende Umstände in/aus Dienst-, Büro-, Fabrikations-, Werkstatt- und Lagerräumen	21	0,3	1	4,8	0	0	21	0	0	0	0	7	33,3	6	6	0	0	0,0
6	310000	Einfacher Diebstahl in/aus Dienst-, Büro-, Fabrikations-, Werkstatt- und Lagerräumen von sonstigem Gut	18	0,2	1	5,6	0	0	18	0	0	0	0	7	38,9	6	6	0	0	0,0
6	310500	Einfacher Diebstahl in/aus Dienst-, Büro-, Fabrikations-, Werkstatt- und Lagerräumen von unbaren Zahlungsmitteln	3	0,0	0	0,0	0	0	3	0	0	0	0	0	0,0	0	0	0	0	0,0
4	315*00	Diebstahl ohne erschwerende Umstände in/aus Gaststätten, Kantinen, Hotels und Pensionen	18	0,2	0	0,0	0	0	18	0	0	0	0	4	22,2	5	4	1	3	60,0
6	315000	Einfacher Diebstahl in/aus Gaststätten, Kantinen, Hotels und Pensionen von sonstigem Gut	11	0,1	0	0,0	0	0	11	0	0	0	0	3	27,3	4	3	1	3	75,0
6	315500	Einfacher Diebstahl in/aus Gaststätten, Kantinen, Hotels und Pensionen von unbaren Zahlungsmitteln	7	0,1	0	0,0	0	0	7	0	0	0	0	1	14,3	1	1	0	0	0,0
4	325*00	Diebstahl ohne erschwerende Umstände in/aus Kiosken, Warenhäusern, Verkaufsräumen, Selbstbedienungsläden, Schaufenstern, Schaukästen und Vitrinen	557	7,2	5	0,9	0	0	557	0	0	0	0	476	85,5	392	249	143	64	16,3
6	325000	Einfacher Diebstahl in/aus Warenhäusern, Verkaufsräumen, Selbstbedienungsläden (ohne Ladendiebstahl)	17	0,2	1	5,9	0	0	17	0	0	0	0	5	29,4	6	5	1	1	16,7
6	325500	Einfacher Diebstahl in/aus Warenhäusern, Verkaufsräumen, Selbstbedienungsläden von unbaren Zahlungsmitteln	10	0,1	0	0,0	0	0	10	0	0	0	0	1	10,0	1	0	1	0	0,0
4	326*00	Ladendiebstahl ohne erschwerende Umstände	530	6,8	4	0,8	0	0	530	0	0	0	0	470	88,7	386	245	141	63	16,3
6	326000	Einfacher Ladendiebstahl von sonstigem Gut	530	6,8	4	0,8	0	0	530	0	0	0	0	470	88,7	386	245	141	63	16,3

	Schlüssel der Tat	Straftat	erfasste Fälle		davon Versuche		Tatortverteilung (nach Einwohnerzahl)					mit Schusswaffe		aufgeklärte Fälle		TV Gesamtanzahl	davon		nichtdeutsche TV	
			Anzahl	Anteil in %	Anzahl	Anteil in %	< 20.000	20.000 < 100.000	100.000 < 500.000	>= 500.000	unbekannt	gedroht	geschossen	Anzahl	Anteil in %		männlich	weiblich	Anzahl	Anteil in %
	1	2	3	4	5	6	7	8	9	10	11	12	13	14	15	16	17	18	19	20
4	335*00	Diebstahl ohne erschwerende Umstände in/aus Wohnungen	32	0,4	2	6,3	0	0	32	0	0	0	0	15	46,9	15	10	5	2	13,3
6	335000	Einfacher Diebstahl in/aus Wohnungen von sonstigem Gut	29	0,4	2	6,9	0	0	29	0	0	0	0	15	51,7	15	10	5	2	13,3
6	335500	Einfacher Diebstahl in/aus Wohnungen von unbaren Zahlungsmitteln	3	0,0	0	0,0	0	0	3	0	0	0	0	0	0,0	0	0	0	0	0,0
4	340*00	Diebstahl ohne erschwerende Umstände in/aus Boden-/Kellerräumen, Waschküchen	15	0,2	0	0,0	0	0	15	0	0	0	0	3	20,0	3	2	1	0	0,0
6	340000	Einfacher Diebstahl in/aus Boden-, Kellerräumen und Waschküchen von sonstigem Gut	13	0,2	0	0,0	0	0	13	0	0	0	0	3	23,1	3	2	1	0	0,0
6	340300	Einfacher Diebstahl in/aus Boden-, Kellerräumen und Waschküchen von Fahrrädern	2	0,0	0	0,0	0	0	2	0	0	0	0	0	0,0	0	0	0	0	0,0
4	345*00	Diebstahl ohne erschwerende Umstände in/aus überwiegend unbezogenen Neu- und Rohbauten, Baubuden und Baustellen	7	0,1	2	28,6	0	0	7	0	0	0	0	0	0,0	0	0	0	0	0,0
6	345000	Einfacher Diebstahl in/aus überwiegend unbezogenen Neu- und Rohbauten, Baubuden und Baustellen von sonstigem Gut	7	0,1	2	28,6	0	0	7	0	0	0	0	0	0,0	0	0	0	0	0,0
4	350*00	Diebstahl ohne erschwerende Umstände an/aus Kraftfahrzeugen	125	1,6	4	3,2	0	0	125	0	0	0	0	20	16,0	6	5	1	2	33,3
6	350000	Einfacher Diebstahl an/aus Kraftfahrzeugen von sonstigem Gut	121	1,6	4	3,3	0	0	121	0	0	0	0	20	16,5	6	5	1	2	33,3
6	350500	Einfacher Diebstahl aus Kraftfahrzeugen von unbaren Zahlungsmitteln	4	0,1	0	0,0	0	0	4	0	0	0	0	0	0,0	0	0	0	0	0,0
4	370000	Einfacher Diebstahl von Betäubungsmitteln	1	0,0	0	0,0	0	0	1	0	0	0	0	0	0,0	0	0	0	0	0,0
64	373000	Einfacher Diebstahl von Betäubungsmitteln aus Krankenhäusern	1	0,0	0	0,0	0	0	1	0	0	0	0	0	0,0	0	0	0	0	0,0
6	390000	Einfacher Taschendiebstahl von sonstigem Gut	27	0,3	0	0,0	0	0	27	0	0	0	0	1	3,7	1	1	0	1	100,0
6	390500	Einfacher Taschendiebstahl von unbaren Zahlungsmitteln	11	0,1	0	0,0	0	0	11	0	0	0	0	0	0,0	0	0	0	0	0,0
4	4***00	Diebstahl unter erschwerenden Umständen §§ 243-244a StGB	1.044	13,4	187	17,9	0	0	1.044	0	0	0	0	134	12,8	90	81	9	26	28,9
4	4**100	Diebstahl unter erschwerenden Umständen von Kraftwagen	37	0,5	7	18,9	0	0	37	0	0	0	0	5	13,5	8	8	0	6	75,0

	Schlüssel der Tat	Straftat	erfasste Fälle		davon Versuche		Tatortverteilung (nach Einwohnerzahl)					mit Schusswaffe		aufgeklärte Fälle		TV Gesamtanzahl	davon		nichtdeutsche TV	
			Anzahl	Anteil in %	Anzahl	Anteil in %	< 20.000	20.000 < 100.000	100.000 < 500.000	>= 500.000	unbekannt	gedroht	geschossen	Anzahl	Anteil in %		männlich	weiblich	Anzahl	Anteil in %
	1	2	3	4	5	6	7	8	9	10	11	12	13	14	15	16	17	18	19	20
4	4**200	Diebstahl unter erschwerenden Umständen von Mopeds und Krafträdern	7	0,1	1	14,3	0	0	7	0	0	0	0	1	14,3	1	1	0	0	0,0
4	4**300	Diebstahl unter erschwerenden Umständen von Fahrrädern	382	4,9	9	2,4	0	0	382	0	0	0	0	37	9,7	24	20	4	4	16,7
4	4**500	Diebstahl unter erschwerenden Umständen von unbaren Zahlungsmitteln	3	0,0	1	33,3	0	0	3	0	0	0	0	1	33,3	1	1	0	0	0,0
4	4**700	Diebstahl unter erschwerenden Umständen von/aus Automaten	20	0,3	7	35,0	0	0	20	0	0	0	0	4	20,0	3	3	0	0	0,0
4	4**800	Diebstahl unter erschwerenden Umständen von Antiquitäten, Kunst- und sakralen Gegenständen	1	0,0	0	0,0	0	0	1	0	0	0	0	0	0,0	0	0	0	0	0,0
4	400000	Sonstiger schwerer Diebstahl §§ 243 - 244a StGB	262	3,4	65	24,8	0	0	262	0	0	0	0	37	14,1	29	27	2	7	24,1
6	400010	Besonders schwerer Fall des Diebstahls	186	2,4	56	30,1	0	0	186	0	0	0	0	33	17,7	25	24	1	7	28,0
6	400020	Sonstiger schwerer Diebstahl gemäß §§ 244 Abs. 1 Nr. 1 und 2, 244a StGB	3	0,0	0	0,0	0	0	3	0	0	0	0	3	100,0	3	2	1	0	0,0
64	400081	Schwerer Diebstahl in/aus Wochenend- und Gartenhaus	73	0,9	9	12,3	0	0	73	0	0	0	0	1	1,4	1	1	0	0	0,0
4	400100	Schwerer Diebstahl von Kraftwagen	36	0,5	7	19,4	0	0	36	0	0	0	0	5	13,9	8	8	0	6	75,0
6	400110	Besonders schwerer Fall des Diebstahls von Kraftwagen	36	0,5	7	19,4	0	0	36	0	0	0	0	5	13,9	5	5	0	3	60,0
4	400200	Schwerer Diebstahl von Mopeds und Krafträdern	7	0,1	1	14,3	0	0	7	0	0	0	0	1	14,3	1	1	0	0	0,0
6	400210	Besonders schwerer Fall des Diebstahls von Mopeds und Krafträdern	7	0,1	1	14,3	0	0	7	0	0	0	0	1	14,3	1	1	0	0	0,0
4	400300	Schwerer Diebstahl von Fahrrädern	307	3,9	6	2,0	0	0	307	0	0	0	0	31	10,1	19	16	3	4	21,1
6	400310	Besonders schwerer Fall des Diebstahls von Fahrrädern	307	3,9	6	2,0	0	0	307	0	0	0	0	31	10,1	19	16	3	4	21,1
4	400700	Schwerer Diebstahl von/aus Automaten	12	0,2	3	25,0	0	0	12	0	0	0	0	2	16,7	2	2	0	0	0,0
6	400710	Besonders schwerer Fall des Diebstahls von/aus Automaten	12	0,2	3	25,0	0	0	12	0	0	0	0	2	16,7	2	2	0	0	0,0

	Schlüssel der Tat	Straftat	erfasste Fälle		davon Versuche		Tatortverteilung (nach Einwohnerzahl)					mit Schusswaffe		aufgeklärte Fälle		TV Gesamtanzahl	davon		nichtdeutsche TV	
			Anzahl	Anteil in %	Anzahl	Anteil in %	< 20.000	20.000 < 100.000	100.000 < 500.000	>= 500.000	unbekannt	gedroht	geschossen	Anzahl	Anteil in %		männlich	weiblich	Anzahl	Anteil in %
	1	2	3	4	5	6	7	8	9	10	11	12	13	14	15	16	17	18	19	20
4	405*00	Diebstahl unter erschwerenden Umständen in/aus Banken, Sparkassen, Postfilialen und -agenturen und dgl.	1	0,0	1	100,0	0	0	1	0	0	0	0	0	0,0	0	0	0	0	0,0
4	405000	Schwerer Diebstahl in/aus Banken, Sparkassen, Postfilialen und -agenturen	1	0,0	1	100,0	0	0	1	0	0	0	0	0	0,0	0	0	0	0	0,0
6	405010	Besonders schwerer Fall des Diebstahls in/aus Banken, Sparkassen, Postfilialen und -agenturen und dgl.	1	0,0	1	100,0	0	0	1	0	0	0	0	0	0,0	0	0	0	0	0,0
4	410*00	Diebstahl unter erschwerenden Umständen in/aus Dienst-, Büro-, Fabrikations-, Werkstatt- und Lagerräumen	48	0,6	12	25,0	0	0	48	0	0	0	0	16	33,3	4	3	1	0	0,0
4	410000	Schwerer Diebstahl in/aus Dienst-, Büro-, Fabrikations-, Werkstatt- und Lagerräumen	40	0,5	8	20,0	0	0	40	0	0	0	0	15	37,5	4	3	1	0	0,0
6	410010	Besonders schwerer Fall des Diebstahls in/aus Dienst-, Büro-, Fabrikations-, Werkstatt- und Lagerräumen von sonstigem Gut	40	0,5	8	20,0	0	0	40	0	0	0	0	15	37,5	4	3	1	0	0,0
4	410100	Bes. schw. Fall des Diebstahls in/aus Dienst-, Büro-, Fabrikations-, Werkstatt- und Lagerräumen von Kraftwagen	1	0,0	0	0,0	0	0	1	0	0	0	0	0	0,0	0	0	0	0	0,0
6	410110	Besonders schwerer Fall des Diebstahls in/aus Dienst-, Büro-, Fabrikations-, Werkstatt- und Lagerräumen von Kraftwagen	1	0,0	0	0,0	0	0	1	0	0	0	0	0	0,0	0	0	0	0	0,0
4	410300	Bes. schw. Fall des Diebstahls in/aus Dienst-, Büro-, Fabrikations-, Werkstatt- und Lagerräumen von Fahrrädern	1	0,0	0	0,0	0	0	1	0	0	0	0	0	0,0	0	0	0	0	0,0
6	410310	Besonders schwerer Fall des Diebstahls in/aus Dienst-, Büro-, Fabrikations-, Werkstatt- und Lagerräumen von Fahrrädern	1	0,0	0	0,0	0	0	1	0	0	0	0	0	0,0	0	0	0	0	0,0
4	410700	Bes. schw. Fall des Diebstahls in/aus Dienst-, Büro-, Fabrikations-, Werkstatt- und Lagerräumen von/aus Automaten	6	0,1	4	66,7	0	0	6	0	0	0	0	1	16,7	1	1	0	0	0,0
6	410710	Besonders schwerer Fall des Diebstahls in/aus Dienst-, Büro-, Fabrikations-, Werkstatt- und Lagerräumen von/aus Automaten	6	0,1	4	66,7	0	0	6	0	0	0	0	1	16,7	1	1	0	0	0,0
4	415*00	Diebstahl unter erschwerenden Umständen in/aus Gaststätten, Kantinen, Hotels und Pensionen	13	0,2	2	15,4	0	0	13	0	0	0	0	3	23,1	1	1	0	0	0,0
4	415000	Bes. schw. Fall des Diebstahls in/aus Gaststätten, Kantinen, Hotels und Pensionen	11	0,1	2	18,2	0	0	11	0	0	0	0	2	18,2	1	1	0	0	0,0
6	415010	Besonders schwerer Fall des Diebstahls in/aus Gaststätten, Kantinen, Hotels und Pensionen von sonstigem Gut	11	0,1	2	18,2	0	0	11	0	0	0	0	2	18,2	1	1	0	0	0,0
4	415700	Bes. schw. Fall des Diebstahls in/aus Gaststätten, Kantinen, Hotels und Pensionen von/aus Automaten	2	0,0	0	0,0	0	0	2	0	0	0	0	1	50,0	1	1	0	0	0,0

	Schlüssel der Tat	Straftat	erfasste Fälle		davon Versuche		Tatortverteilung (nach Einwohnerzahl)					mit Schusswaffe		aufgeklärte Fälle		TV Gesamtanzahl	davon		nichtdeutsche TV	
			Anzahl	Anteil in %	Anzahl	Anteil in %	< 20.000	20.000 < 100.000	100.000 < 500.000	>= 500.000	unbekannt	ge-droht	ge-schos-sen	Anzahl	Anteil in %		männlich	weiblich	Anzahl	Anteil in %
	1	2	3	4	5	6	7	8	9	10	11	12	13	14	15	16	17	18	19	20
6	415710	Besonders schwerer Fall des Diebstahls in/aus Gaststätten, Kantinen, Hotels und Pensionen von/aus Automaten	2	0,0	0	0,0	0	0	2	0	0	0	0	1	50,0	1	1	0	0	0,0
4	425*00	Schwerer Diebstahl in/aus Kiosken, Warenhäusern, Verkaufsräumen, Selbstbedienungsläden, Schaufenstern, Schaukästen und Vitrinen	21	0,3	6	28,6	0	0	21	0	0	0	0	9	42,9	9	8	1	1	11,1
4	425000	Besonders schwerer Fall des Diebstahls in/aus Kiosken, Warenhäusern, Verkaufsräumen, Selbstbedienungsläden	15	0,2	6	40,0	0	0	15	0	0	0	0	4	26,7	3	3	0	0	0,0
6	425010	Besonders schwerer Fall des Diebstahls in/aus Kiosken, Warenhäusern, Verkaufsräumen, SB-Läden, Schaufenstern, Schaukästen und Vitrinen (sonstiges Gut)	14	0,2	6	42,9	0	0	14	0	0	0	0	3	21,4	2	2	0	0	0,0
6	425020	Schwerer Diebstahl in/aus Kiosken, Warenhäusern, Verkaufsräumen pp. von sonstigem Gut gemäß §§ 244 Abs. 1 Nr. 1 und 2, 244a StGB	1	0,0	0	0,0	0	0	1	0	0	0	0	1	100,0	1	1	0	0	0,0
4	426*00	Besonders schwerer Fall des Ladendiebstahls	6	0,1	0	0,0	0	0	6	0	0	0	0	5	83,3	7	6	1	1	14,3
4	426000	Besonders schwerer Fall des Ladendiebstahls	6	0,1	0	0,0	0	0	6	0	0	0	0	5	83,3	7	6	1	1	14,3
6	426010	Besonders schwerer Fall des Ladendiebstahls	3	0,0	0	0,0	0	0	3	0	0	0	0	2	66,7	3	2	1	1	33,3
6	426020	Schwerer Ladendiebstahl gemäß §§ 244 Abs. 1 Nr. 1 und 2, 244a StGB	3	0,0	0	0,0	0	0	3	0	0	0	0	3	100,0	4	4	0	0	0,0
4	435*00	Wohnungseinbruchdiebstahl gem. § 244 Abs. 1 Nr. 3, § 244a StGB	41	0,5	22	53,7	0	0	41	0	0	0	0	7	17,1	8	7	1	0	0,0
6	435000	Wohnungseinbruchdiebstahl (ohne TWE) von sonstigem Gut gemäß § 244 Abs. 1 Nr. 3 StGB	14	0,2	5	35,7	0	0	14	0	0	0	0	2	14,3	3	2	1	0	0,0
6	435500	Wohnungseinbruchdiebstahl (ohne TWE) von unbaren Zahlungsmitteln gemäß § 244 Abs. 1 Nr. 3 StGB	1	0,0	0	0,0	0	0	1	0	0	0	0	1	100,0	1	1	0	0	0,0
6	435800	Wohnungseinbruchdiebstahl (ohne TWE) von Antiquitäten, Kunst- und sakralen Gegenständen gemäß § 244 Abs. 1 Nr. 3 StGB	1	0,0	0	0,0	0	0	1	0	0	0	0	0	0,0	0	0	0	0	0,0
4	436*00	Tageswohnungseinbruchdiebstahl gem. § 244 Abs. 1 Nr. 3, § 244a StGB	25	0,3	17	68,0	0	0	25	0	0	0	0	4	16,0	4	4	0	0	0,0
6	436000	Tageswohnungseinbruch von sonstigem Gut	24	0,3	16	66,7	0	0	24	0	0	0	0	4	16,7	4	4	0	0	0,0
6	436500	Tageswohnungseinbruch von unbaren Zahlungsmitteln	1	0,0	1	100,0	0	0	1	0	0	0	0	0	0,0	0	0	0	0	0,0

	Schlüssel der Tat	Straftat	erfasste Fälle		davon Versuche		Tatortverteilung (nach Einwohnerzahl)					mit Schusswaffe		aufgeklärte Fälle		TV Gesamtanzahl	davon		nichtdeutsche TV	
			Anzahl	Anteil in %	Anzahl	Anteil in %	< 20.000	20.000 < 100.000	100.000 < 500.000	>= 500.000	unbekannt	ge-droht	ge-schos-sen	Anzahl	Anteil in %		männlich	weiblich	Anzahl	Anteil in %
	1	2	3	4	5	6	7	8	9	10	11	12	13	14	15	16	17	18	19	20
4	440*00	Besonders schwerer Fall des Diebstahls in/aus Boden-, Kellerräumen, Waschküchen	218	2,8	50	22,9	0	0	218	0	0	0	0	12	5,5	13	11	2	1	7,7
4	440000	Besonders schwerer Fall des Diebstahls in/aus Boden-, Kellerräumen, Waschküchen	144	1,9	47	32,6	0	0	144	0	0	0	0	6	4,2	6	5	1	1	16,7
6	440010	Besonders schwerer Fall des Diebstahls in/aus Boden-, Kellerräumen, Waschküchen von sonstigem Gut	144	1,9	47	32,6	0	0	144	0	0	0	0	6	4,2	6	5	1	1	16,7
4	440300	Bes. schw. Fall des Diebstahls in/aus Boden-, Kellerräumen, Waschküchen von Fahrrädern	74	1,0	3	4,1	0	0	74	0	0	0	0	6	8,1	7	6	1	0	0,0
6	440310	Besonders schwerer Fall des Diebstahls in/aus Boden-, Kellerräumen, Waschküchen von Fahrrädern	74	1,0	3	4,1	0	0	74	0	0	0	0	6	8,1	7	6	1	0	0,0
4	445*00	Besonders schwerer Fall des Diebstahls in/aus überwiegend unbezogenen Neu- und Rohbauten, Baubuden und Baustellen	23	0,3	4	17,4	0	0	23	0	0	0	0	5	21,7	4	3	1	0	0,0
4	445000	Besonders schwerer Fall des Diebstahls in/aus überwiegend unbezogenen Neu- und Rohbauten, Baubuden und Baustellen	22	0,3	4	18,2	0	0	22	0	0	0	0	5	22,7	4	3	1	0	0,0
6	445010	Besonders schwerer Fall des Diebstahls in/aus überwiegend unbezogenen Neu- und Rohbauten, Baubuden und Baustellen von sonstigem Gut	22	0,3	4	18,2	0	0	22	0	0	0	0	5	22,7	4	3	1	0	0,0
4	445500	Besonders schwerer Fall des Diebstahls in/aus überwiegend unbezogenen Neu- und Rohbauten, Baubuden und Baustellen von unbaren Zahlungsmitteln	1	0,0	0	0,0	0	0	1	0	0	0	0	0	0,0	0	0	0	0	0,0
6	445510	Besonders schwerer Fall des Diebstahls in/aus überwiegend unbezogenen Neu- und Rohbauten, Baubuden und Baustellen von unbaren Zahlungsmitteln	1	0,0	0	0,0	0	0	1	0	0	0	0	0	0,0	0	0	0	0	0,0
4	450*00	Besonders schwerer Fall des Diebstahls an/aus Kraftfahrzeugen	55	0,7	8	14,5	0	0	55	0	0	0	0	6	10,9	8	8	0	8	100,0
4	450000	Besonders schwerer Fall des Diebstahls an/aus Kraftfahrzeugen von sonstigem Gut	55	0,7	8	14,5	0	0	55	0	0	0	0	6	10,9	8	8	0	8	100,0
6	450010	Besonders schwerer Fall des Diebstahls an/aus Kraftfahrzeugen von sonstigem Gut	55	0,7	8	14,5	0	0	55	0	0	0	0	6	10,9	8	8	0	8	100,0
4	****00	Diebstahl insgesamt	2.511	32,3	220	8,8	0	0	2.511	0	0	0	0	807	32,1	611	429	182	121	19,8
4	***100	Diebstahl insgesamt von Kraftwagen einschl. unbefugter Ingebrauchnahme	43	0,6	9	20,9	0	0	43	0	0	0	0	7	16,3	10	10	0	6	60,0
4	***200	Diebstahl insgesamt von Mopeds und Krafträdern einschl. unbefugter Ingebrauchnahme	12	0,2	1	8,3	0	0	12	0	0	0	0	3	25,0	3	3	0	0	0,0

	Schlüssel der Tat	Straftat	erfasste Fälle		davon Versuche		Tatortverteilung (nach Einwohnerzahl)					mit Schusswaffe		aufgeklärte Fälle		TV Gesamtanzahl	davon		nichtdeutsche TV	
			Anzahl	Anteil in %	Anzahl	Anteil in %	< 20.000	20.000 < 100.000	100.000 < 500.000	>= 500.000	unbekannt	ge-droht	ge-schos-sen	Anzahl	Anteil in %		männlich	weiblich	Anzahl	Anteil in %
	1	2	3	4	5	6	7	8	9	10	11	12	13	14	15	16	17	18	19	20
4	***300	Diebstahl insgesamt von Fahrrädern einschl. unbefugter Ingebrauchnahme	459	5,9	11	2,4	0	0	459	0	0	0	0	55	12,0	36	30	6	8	22,2
4	***500	Diebstahl insgesamt von unbaren Zahlungsmitteln	81	1,0	1	1,2	0	0	81	0	0	0	0	7	8,6	10	9	1	0	0,0
4	***700	Diebstahl insgesamt von/aus Automaten	23	0,3	7	30,4	0	0	23	0	0	0	0	4	17,4	3	3	0	0	0,0
4	***800	Diebstahl insgesamt von Antiquitäten, Kunst- und sakralen Gegenständen	1	0,0	0	0,0	0	0	1	0	0	0	0	0	0,0	0	0	0	0	0,0
4	*00081	Diebstahl insgesamt in/aus Wochenend- und Gartenhaus	75	1,0	9	12,0	0	0	75	0	0	0	0	1	1,3	1	1	0	0	0,0
4	*00096	Diebstahl insgesamt von Buntmetall	1	0,0	1	100,0	0	0	1	0	0	0	0	0	0,0	0	0	0	0	0,0
4	*05*00	Diebstahl insgesamt in/aus Banken, Sparkassen, Postfilialen und -agenturen und dgl.	2	0,0	1	50,0	0	0	2	0	0	0	0	0	0,0	0	0	0	0	0,0
4	*10*00	Diebstahl insgesamt in/aus Dienst-, Büro-, Fabrikations-, Werkstatt- und Lagerräumen	69	0,9	13	18,8	0	0	69	0	0	0	0	23	33,3	9	8	1	0	0,0
4	*15*00	Diebstahl insgesamt in/aus Gaststätten, Kantinen, Hotels und Pensionen	31	0,4	2	6,5	0	0	31	0	0	0	0	7	22,6	6	5	1	3	50,0
4	*25*00	Diebstahl gesamt in/aus Kiosken, Warenhäusern, Verkaufsräumen, Selbstbedienungsläden, Schaukästen, Schaukästen und Vitrinen	578	7,4	11	1,9	0	0	578	0	0	0	0	485	83,9	399	256	143	65	16,3
4	*26*00	Diebstahl insgesamt Ladendiebstahl	536	6,9	4	0,7	0	0	536	0	0	0	0	475	88,6	391	250	141	64	16,4
4	*35*00	Diebstahl insgesamt in/aus Wohnungen	73	0,9	24	32,9	0	0	73	0	0	0	0	22	30,1	22	16	6	2	9,1
4	*40*00	Diebstahl insgesamt in/aus Boden-, Kellerräumen und Waschküchen	233	3,0	50	21,5	0	0	233	0	0	0	0	15	6,4	15	12	3	1	6,7
4	*45*00	Diebstahl insgesamt in/aus überwiegend unbezogenen Neu- und Rohbauten, Baubuden und Baustellen	30	0,4	6	20,0	0	0	30	0	0	0	0	5	16,7	4	3	1	0	0,0
4	*50*00	Diebstahl insgesamt an/aus Kraftfahrzeugen	180	2,3	12	6,7	0	0	180	0	0	0	0	26	14,4	13	12	1	9	69,2
4	*70000	Diebstahl insgesamt von Betäubungsmitteln	1	0,0	0	0,0	0	0	1	0	0	0	0	0	0,0	0	0	0	0	0,0
4	*73000	Diebstahl insgesamt von Betäubungsmitteln aus Krankenhäusern	1	0,0	0	0,0	0	0	1	0	0	0	0	0	0,0	0	0	0	0	0,0

Schlüssel der Tat	Straftat	erfasste Fälle		davon Versuche		Tatortverteilung (nach Einwohnerzahl)					mit Schusswaffe		aufgeklärte Fälle		TV Gesamt- anzahl	davon		nichtdeutsche TV		
		Anzahl	Anteil in %	Anzahl	Anteil in %	< 20.000	20.000 < 100.000	100.000 < 500.000	>= 500.000	un- be- kannt	ge- droht	ge- schos- sen	Anzahl	Anteil in %		männ- lich	weib- lich	Anzahl	Anteil in %	
1	2	3	4	5	6	7	8	9	10	11	12	13	14	15	16	17	18	19	20	
4	*90*00	Diebstahl insgesamt Taschendiebstahl	38	0,5	0	0,0	0	0	38	0	0	0	0	1	2,6	1	1	0	1	100,0
4	500000	Vermögens- und Fälschungsdelikte	1.367	17,6	82	6,0	0	0	1.367	0	0	0	0	1.041	76,2	832	601	231	169	20,3
4	510000	Betrug §§ 263, 263a, 264, 264a, 265, 265a, 265b StGB	1.096	14,1	81	7,4	0	0	1.096	0	0	0	0	889	81,1	708	510	198	144	20,3
4	511000	Waren- und Warenkreditbetrug	369	4,7	14	3,8	0	0	369	0	0	0	0	297	80,5	245	170	75	32	13,1
64	511100	Betrügerisches Erlangen von Kfz §§ 263, 263a StGB	3	0,0	1	33,3	0	0	3	0	0	0	0	3	100,0	4	4	0	1	25,0
6	511110	Betrügerisches Erlangen von Kfz § 263 StGB	3	0,0	1	33,3	0	0	3	0	0	0	0	3	100,0	4	4	0	1	25,0
4	511200	Sonstiger Warenkreditbetrug	170	2,2	8	4,7	0	0	170	0	0	0	0	114	67,1	109	71	38	11	10,1
6	511201	Tankbetrug	55	0,7	0	0,0	0	0	55	0	0	0	0	25	45,5	25	18	7	4	16,0
6	511210	Weitere Arten des Warenkreditbetruges §§ 263, 263a StGB	115	1,5	8	7,0	0	0	115	0	0	0	0	89	77,4	84	53	31	7	8,3
6	511211	Weitere Arten des Warenkreditbetruges § 263 StGB	108	1,4	7	6,5	0	0	108	0	0	0	0	87	80,6	82	51	31	7	8,5
6	511212	Weitere Arten des Warenkreditbetruges § 263a StGB	7	0,1	1	14,3	0	0	7	0	0	0	0	2	28,6	2	2	0	0	0,0
64	511300	Warenbetrug	196	2,5	5	2,6	0	0	196	0	0	0	0	180	91,8	137	100	37	20	14,6
64	513000	Kapitalanlage- und Anlagebetrug	2	0,0	0	0,0	0	0	2	0	0	0	0	1	50,0	5	5	0	0	0,0
64	513200	Anlagebetrug gemäß § 263 StGB	2	0,0	0	0,0	0	0	2	0	0	0	0	1	50,0	5	5	0	0	0,0
4	514000	Geldkreditbetrug	2	0,0	0	0,0	0	0	2	0	0	0	0	2	100,0	2	1	1	1	50,0
64	514300	Krediterlangungsbetrug § 263 StGB	2	0,0	0	0,0	0	0	2	0	0	0	0	2	100,0	2	1	1	1	50,0
4	515000	Erschleichen von Leistungen § 265a StGB	269	3,5	0	0,0	0	0	269	0	0	0	0	266	98,9	243	184	59	64	26,3

	Schlüssel der Tat	Straftat	erfasste Fälle		davon Versuche		Tatortverteilung (nach Einwohnerzahl)					mit Schusswaffe		aufgeklärte Fälle		TV Gesamtanzahl	davon		nichtdeutsche TV	
			Anzahl	Anteil in %	Anzahl	Anteil in %	< 20.000	20.000 < 100.000	100.000 < 500.000	>= 500.000	unbekannt	ge-droht	ge-schos-sen	Anzahl	Anteil in %		männlich	weiblich	Anzahl	Anteil in %
	1	2	3	4	5	6	7	8	9	10	11	12	13	14	15	16	17	18	19	20
6	515001	Beförderungerschleichung	259	3,3	0	0,0	0	0	259	0	0	0	0	256	98,8	233	176	57	58	24,9
6	515079	Sonstiges Erschleichen von Leistungen gemäß § 265a StGB	10	0,1	0	0,0	0	0	10	0	0	0	0	10	100,0	11	9	2	7	63,6
64	516000	Betrug bzw. Computerbetrug mittels rechtswidrig erlangter unbarer Zahlungsmittel	59	0,8	8	13,6	0	0	59	0	0	0	0	25	42,4	20	14	6	8	40,0
64	516200	Betrug mittels rechtswidrig erlangter Zahlungskarten ohne PIN (Lastschriftverfahren)	14	0,2	3	21,4	0	0	14	0	0	0	0	3	21,4	4	3	1	1	25,0
64	516300	Computerbetrug mittels rechtswidrig erlangter Zahlungskarten mit PIN § 263a StGB	7	0,1	1	14,3	0	0	7	0	0	0	0	4	57,1	4	3	1	1	25,0
64	516500	Betrug bzw. Computerbetrug mittels rechtswidrig erlangter Daten von Zahlungskarten §§ 263, 263a StGB	12	0,2	1	8,3	0	0	12	0	0	0	0	8	66,7	6	4	2	3	50,0
6	516510	Betrug mittels rechtswidrig erlangter Daten von Zahlungskarten § 263 StGB	11	0,1	0	0,0	0	0	11	0	0	0	0	7	63,6	5	3	2	3	60,0
6	516520	Computerbetrug mittels rechtswidrig erlangter Daten von Zahlungskarten § 263a StGB	1	0,0	1	100,0	0	0	1	0	0	0	0	1	100,0	1	1	0	0	0,0
64	516900	Betrug bzw. Computerbetrug mittels rechtswidrig erlangter sonstiger unbarer Zahlungsmittel §§ 263, 263a StGB	26	0,3	3	11,5	0	0	26	0	0	0	0	10	38,5	7	5	2	4	57,1
6	516910	Betrug mittels rechtswidrig erlangter sonstiger unbarer Zahlungsmittel § 263 StGB	23	0,3	2	8,7	0	0	23	0	0	0	0	9	39,1	6	5	1	3	50,0
6	516920	Computerbetrug mittels rechtswidrig erlangter sonstiger unbarer Zahlungsmittel § 263a StGB	3	0,0	1	33,3	0	0	3	0	0	0	0	1	33,3	1	0	1	1	100,0
4	517000	Sonstiger Betrug	395	5,1	59	14,9	0	0	395	0	0	0	0	298	75,4	220	154	66	41	18,6
64	517100	Leistungsbetrug	8	0,1	1	12,5	0	0	8	0	0	0	0	7	87,5	8	8	0	0	0,0
64	517200	Leistungskreditbetrug §§ 263, 263a StGB	1	0,0	0	0,0	0	0	1	0	0	0	0	1	100,0	1	1	0	0	0,0
6	517210	Leistungskreditbetrug § 263 StGB	1	0,0	0	0,0	0	0	1	0	0	0	0	1	100,0	1	1	0	0	0,0
64	517400	Betrug z.N.v. Versicherungen und Versicherungsmissbrauch §§ 263, 265 StGB	4	0,1	0	0,0	0	0	4	0	0	0	0	4	100,0	4	4	0	3	75,0
6	517410	Betrug zum Nachteil von Versicherungen	4	0,1	0	0,0	0	0	4	0	0	0	0	4	100,0	4	4	0	3	75,0

	Schlüssel der Tat	Straftat	erfasste Fälle		davon Versuche		Tatortverteilung (nach Einwohnerzahl)					mit Schusswaffe		aufgeklärte Fälle		TV Gesamtanzahl	davon		nichtdeutsche TV	
			Anzahl	Anteil in %	Anzahl	Anteil in %	< 20.000	20.000 < 100.000	100.000 < 500.000	>= 500.000	unbekannt	gedroht	geschossen	Anzahl	Anteil in %		männlich	weiblich	Anzahl	Anteil in %
	1	2	3	4	5	6	7	8	9	10	11	12	13	14	15	16	17	18	19	20
64	517500	Computerbetrug (sonstiger) § 263a StGB (soweit nicht unter den Schlüsseln 511120, 511212, 516300, 516520, 516920, 517220, 517900, 518112 bzw. 518302 zu erfassen)	35	0,4	2	5,7	0	0	35	0	0	0	0	33	94,3	5	3	2	1	20,0
6	517510	Computerbetrug (sonstiger) § 263a Abs. 1 und 2 StGB	35	0,4	2	5,7	0	0	35	0	0	0	0	33	94,3	5	3	2	1	20,0
64	517800	Sozialleistungsbetrug § 263 StGB	19	0,2	0	0,0	0	0	19	0	0	0	0	19	100,0	20	12	8	1	5,0
64	518200	Einmietbetrug	9	0,1	1	11,1	0	0	9	0	0	0	0	10	111,1	8	8	0	1	12,5
64	518300	Überweisungsbetrug §§ 263, 263a StGB	4	0,1	2	50,0	0	0	4	0	0	0	0	2	50,0	2	2	0	1	50,0
6	518301	Überweisungsbetrug § 263 StGB	4	0,1	2	50,0	0	0	4	0	0	0	0	2	50,0	2	2	0	1	50,0
64	518900	Sonstige weitere Betrugsarten	315	4,0	53	16,8	0	0	315	0	0	0	0	222	70,5	176	120	56	35	19,9
4	520000	Veruntreuungen §§ 266, 266a, 266b StGB	16	0,2	0	0,0	0	0	16	0	0	0	0	15	93,8	14	9	5	0	0,0
4	521000	Untreue § 266 StGB	7	0,1	0	0,0	0	0	7	0	0	0	0	6	85,7	6	5	1	0	0,0
6	521079	Sonstige Untreue	7	0,1	0	0,0	0	0	7	0	0	0	0	6	85,7	6	5	1	0	0,0
64	522000	Vorenthalten und Veruntreuen von Arbeitsentgelt gemäß § 266a StGB	7	0,1	0	0,0	0	0	7	0	0	0	0	7	100,0	6	4	2	0	0,0
64	523000	Missbrauch von Scheck- und Kreditkarten gemäß § 266b StGB	2	0,0	0	0,0	0	0	2	0	0	0	0	2	100,0	2	0	2	0	0,0
4	530000	Unterschlagung §§ 246, 247, 248a StGB	142	1,8	0	0,0	0	0	142	0	0	0	0	52	36,6	54	37	17	8	14,8
6	530079	Unterschlagung sonstiger Güter/Sachen gemäß §§ 246, 247, 248a StGB - ohne von Kfz	138	1,8	0	0,0	0	0	138	0	0	0	0	48	34,8	51	34	17	8	15,7
64	531000	Unterschlagung von Kfz gemäß §§ 246, 247 StGB	4	0,1	0	0,0	0	0	4	0	0	0	0	4	100,0	3	3	0	0	0,0
4	540000	Urkundenfälschung §§ 267-271, 273-279, 281 StGB	102	1,3	1	1,0	0	0	102	0	0	0	0	74	72,5	70	56	14	21	30,0
6	540001	Sonstige Urkundenfälschung gemäß § 267 StGB	97	1,2	1	1,0	0	0	97	0	0	0	0	71	73,2	67	54	13	20	29,9

	Schlüssel der Tat	Straftat	erfasste Fälle		davon Versuche		Tatortverteilung (nach Einwohnerzahl)					mit Schusswaffe		aufgeklärte Fälle		TV Gesamtanzahl	davon		nichtdeutsche TV	
			Anzahl	Anteil in %	Anzahl	Anteil in %	< 20.000	20.000 < 100.000	100.000 < 500.000	>= 500.000	unbekannt	gedroht	geschossen	Anzahl	Anteil in %		männlich	weiblich	Anzahl	Anteil in %
	1	2	3	4	5	6	7	8	9	10	11	12	13	14	15	16	17	18	19	20
6	540002	Mittelbare Falschbeurkundung	1	0,0	0	0,0	0	0	1	0	0	0	0	1	100,0	1	1	0	1	100,0
6	540004	Urkundenunterdrückung, Veränderung einer Grenzbezeichnung gemäß § 274 StGB	2	0,0	0	0,0	0	0	2	0	0	0	0	1	50,0	1	1	0	0	0,0
6	540007	Fälschung von Gesundheitszeugnissen	1	0,0	0	0,0	0	0	1	0	0	0	0	1	100,0	1	0	1	0	0,0
64	542000	Fälschung zur Erlangung von Betäubungsmitteln	1	0,0	0	0,0	0	0	1	0	0	0	0	0	0,0	0	0	0	0	0,0
4	550000	Geld- und Wertzeichenfälschung, Fälschung von Zahlungskarten mit oder ohne Garantiefunktion, Schecks und Wechseln §§ 146-149, 151, 152, 152a, 152b StGB	7	0,1	0	0,0	0	0	7	0	0	0	0	7	100,0	3	3	0	0	0,0
4	551000	Geld- und Wertzeichenfälschung einschl. Vorbereitungshandlungen §§ 146 außer Abs. 1 Nr. 3, 148, 149 StGB	1	0,0	0	0,0	0	0	1	0	0	0	0	1	100,0	1	1	0	0	0,0
6	551010	Geldfälschung (einschl. Vorbereitungshandlung) gemäß §§ 146 außer Abs. 1 Nr. 3 StGB	1	0,0	0	0,0	0	0	1	0	0	0	0	1	100,0	1	1	0	0	0,0
4	552000	Inverkehrbringen von Falschgeld §§ 146 Abs. 1 Nr. 3, 147 StGB	6	0,1	0	0,0	0	0	6	0	0	0	0	6	100,0	3	3	0	0	0,0
6	552010	Inverkehrbringen von Falschgeld gemäß § 146 Abs. 1 Nr. 3 StGB	1	0,0	0	0,0	0	0	1	0	0	0	0	1	100,0	1	1	0	0	0,0
6	552020	Inverkehrbringen von Falschgeld gemäß § 147 StGB (nach gutgläubigem Erwerb)	5	0,1	0	0,0	0	0	5	0	0	0	0	5	100,0	2	2	0	0	0,0
4	560000	Insolvenzstraftaten §§ 283, 283a-d StGB	4	0,1	0	0,0	0	0	4	0	0	0	0	4	100,0	3	3	0	1	33,3
64	561000	Bankrott gemäß § 283 StGB	3	0,0	0	0,0	0	0	3	0	0	0	0	3	100,0	3	3	0	1	33,3
64	563000	Verletzung der Buchführungspflicht gemäß § 283b StGB	1	0,0	0	0,0	0	0	1	0	0	0	0	1	100,0	1	1	0	0	0,0
4	600000	Sonstige Straftatbestände (StGB)	1.823	23,4	32	1,8	0	0	1.823	0	0	1	4	993	54,5	876	723	153	152	17,4
4	610000	Erpressung § 253 StGB	10	0,1	5	50,0	0	0	10	0	0	0	0	6	60,0	10	8	2	0	0,0
6	610079	Sonstige Erpressung	9	0,1	5	55,6	0	0	9	0	0	0	0	6	66,7	10	8	2	0	0,0
64	611000	Erpressung auf sexueller Grundlage	1	0,0	0	0,0	0	0	1	0	0	0	0	0	0,0	0	0	0	0	0,0

	Schlüssel der Tat	Straftat	erfasste Fälle		davon Versuche		Tatortverteilung (nach Einwohnerzahl)					mit Schusswaffe		aufgeklärte Fälle		TV Gesamtanzahl	davon		nichtdeutsche TV	
			Anzahl	Anteil in %	Anzahl	Anteil in %	< 20.000	20.000 < 100.000	100.000 < 500.000	>= 500.000	unbekannt	gedroht	geschossen	Anzahl	Anteil in %		männlich	weiblich	Anzahl	Anteil in %
	1	2	3	4	5	6	7	8	9	10	11	12	13	14	15	16	17	18	19	20
4	620000	Widerstand gegen die Staatsgewalt und Straftaten gegen die öffentliche Ordnung §§ 111, 113, 114, 120, 121, 123-127, 129, 130-134, 136, 138, 140, 145, 145a, 145c, 145d StGB	308	4,0	1	0,3	0	0	308	0	0	1	0	256	83,1	298	249	49	51	17,1
6	620001	Störung des öffentlichen Friedens durch Androhung von Straftaten	9	0,1	0	0,0	0	0	9	0	0	1	0	7	77,8	7	7	0	4	57,1
6	620005	Amtsmaßßung	6	0,1	0	0,0	0	0	6	0	0	0	0	1	16,7	2	1	1	0	0,0
6	620013	Missbrauch von Notrufen und Beeinträchtigung von Unfallverhütungs- und Nothilfemitteln	16	0,2	0	0,0	0	0	16	0	0	0	0	10	62,5	14	14	0	2	14,3
6	620014	Verstoß gegen Weisung während Führungsaufsicht	1	0,0	0	0,0	0	0	1	0	0	0	0	1	100,0	1	1	0	0	0,0
4	621000	Widerstand gegen die Staatsgewalt §§ 111, 113, 114, 120, 121 StGB	52	0,7	1	1,9	0	0	52	0	0	0	0	52	100,0	50	43	7	4	8,0
6	621010	Öffentliche Aufforderung zu Straftaten	4	0,1	0	0,0	0	0	4	0	0	0	0	4	100,0	4	3	1	0	0,0
4	621020	Widerstand gegen Vollstreckungsbeamte	47	0,6	0	0,0	0	0	47	0	0	0	0	47	100,0	45	39	6	4	8,9
6	621021	Widerstand gegen Polizeivollzugsbeamte	47	0,6	0	0,0	0	0	47	0	0	0	0	47	100,0	45	39	6	4	8,9
6	621040	Gefangenenbefreiung	1	0,0	1	100,0	0	0	1	0	0	0	0	1	100,0	1	1	0	0	0,0
4	622000	Hausfriedensbruch §§ 123, 124 StGB	180	2,3	0	0,0	0	0	180	0	0	0	0	147	81,7	169	138	31	39	23,1
64	622100	Hausfriedensbruch gemäß § 123 StGB	180	2,3	0	0,0	0	0	180	0	0	0	0	147	81,7	169	138	31	39	23,1
4	623000	Landfriedensbruch §§ 125, 125a StGB	12	0,2	0	0,0	0	0	12	0	0	0	0	10	83,3	45	43	2	8	17,8
6	623010	Landfriedensbruch gemäß § 125 StGB	7	0,1	0	0,0	0	0	7	0	0	0	0	5	71,4	45	43	2	8	17,8
6	623020	Besonders schwerer Landfriedensbruch gemäß § 125a StGB	5	0,1	0	0,0	0	0	5	0	0	0	0	5	100,0	4	4	0	4	100,0
4	624000	Vortäuschen einer Straftat § 145d StGB	15	0,2	0	0,0	0	0	15	0	0	0	0	15	100,0	17	11	6	2	11,8

	Schlüssel der Tat	Straftat	erfasste Fälle		davon Versuche		Tatortverteilung (nach Einwohnerzahl)					mit Schusswaffe		aufgeklärte Fälle		TV Gesamtanzahl	davon		nichtdeutsche TV	
			Anzahl	Anteil in %	Anzahl	Anteil in %	< 20.000	20.000 < 100.000	100.000 < 500.000	>= 500.000	unbekannt	gedroht	geschossen	Anzahl	Anteil in %		männlich	weiblich	Anzahl	Anteil in %
	1	2	3	4	5	6	7	8	9	10	11	12	13	14	15	16	17	18	19	20
6	624010	Vortäuschen einer Straftat gegen die sexuelle Selbstbestimmung	1	0,0	0	0,0	0	0	1	0	0	0	0	1	100,0	2	1	1	0	0,0
6	624079	Vortäuschen einer sonstigen Straftat	11	0,1	0	0,0	0	0	11	0	0	0	0	11	100,0	12	7	5	1	8,3
4	624200	Vortäuschen eines Diebstahls	3	0,0	0	0,0	0	0	3	0	0	0	0	3	100,0	3	3	0	1	33,3
6	624201	Vortäuschen eines Kfz-Diebstahls	2	0,0	0	0,0	0	0	2	0	0	0	0	2	100,0	2	2	0	1	50,0
6	624279	Vortäuschen eines sonstigen Diebstahls	1	0,0	0	0,0	0	0	1	0	0	0	0	1	100,0	1	1	0	0	0,0
64	627000	Volksverhetzung gemäß § 130 StGB	17	0,2	0	0,0	0	0	17	0	0	0	0	13	76,5	9	6	3	0	0,0
4	630000	Begünstigung, Strafvereitelung (ohne Strafvereitelung im Amt), Hehlerei und Geldwäsche §§ 257, 258, 259-261 StGB	59	0,8	2	3,4	0	0	59	0	0	0	0	60	101,7	56	45	11	12	21,4
6	630010	Begünstigung	3	0,0	0	0,0	0	0	3	0	0	0	0	3	100,0	4	1	3	0	0,0
6	630020	Strafvereitelung	8	0,1	2	25,0	0	0	8	0	0	0	0	8	100,0	9	6	3	3	33,3
4	631000	Hehlerei von Kfz §§ 259-260a StGB	1	0,0	0	0,0	0	0	1	0	0	0	0	1	100,0	1	1	0	0	0,0
6	631079	Hehlerei von KFZ gemäß § 259 StGB	1	0,0	0	0,0	0	0	1	0	0	0	0	1	100,0	1	1	0	0	0,0
4	632000	Sonstige Hehlerei §§ 259-260a StGB	42	0,5	0	0,0	0	0	42	0	0	0	0	42	100,0	38	33	5	7	18,4
6	632079	Sonstige Hehlerei gemäß § 259 StGB	42	0,5	0	0,0	0	0	42	0	0	0	0	42	100,0	38	33	5	7	18,4
64	633000	Geldwäsche, Verschleierung unrechtmäßig erlangter Vermögenswerte gemäß § 261 StGB	5	0,1	0	0,0	0	0	5	0	0	0	0	6	120,0	6	5	1	2	33,3
4	640000	Brandstiftung und Herbeiführen einer Brandgefahr §§ 306-306d, 306f StGB	19	0,2	3	15,8	0	0	19	0	0	0	0	9	47,4	10	9	1	1	10,0
6	640010	Fahrlässige Brandstiftung	8	0,1	0	0,0	0	0	8	0	0	0	0	6	75,0	7	6	1	1	14,3

	Schlüssel der Tat	Straftat	erfasste Fälle		davon Versuche		Tatortverteilung (nach Einwohnerzahl)					mit Schusswaffe		aufgeklärte Fälle		TV Gesamtanzahl	davon		nichtdeutsche TV	
			Anzahl	Anteil in %	Anzahl	Anteil in %	< 20.000	20.000 < 100.000	100.000 < 500.000	>= 500.000	unbekannt	gedroht	geschossen	Anzahl	Anteil in %		männlich	weiblich	Anzahl	Anteil in %
	1	2	3	4	5	6	7	8	9	10	11	12	13	14	15	16	17	18	19	20
4	641000	(Vorsätzliche) Brandstiftung und Herbeiführen einer Brandgefahr §§ 306-306c, 306f Abs. 1 und 2 StGB	11	0,1	3	27,3	0	0	11	0	0	0	0	3	27,3	3	3	0	0	0,0
6	641010	Vorsätzliche Brandstiftung	6	0,1	0	0,0	0	0	6	0	0	0	0	0	0,0	0	0	0	0	0,0
6	641020	Schwere Brandstiftung	5	0,1	3	60,0	0	0	5	0	0	0	0	3	60,0	3	3	0	0	0,0
4	650000	Wettbewerbs-, Korruptions- und Amtsdelikte §§ 258a, 298-300, 331-353d, 355, 357 StGB	20	0,3	1	5,0	0	0	20	0	0	0	0	12	60,0	11	11	0	1	9,1
4	652000	Vorteilsgewährung, Bestechung §§ 333, 334, 335 StGB	1	0,0	1	100,0	0	0	1	0	0	0	0	1	100,0	1	1	0	1	100,0
64	652200	Bestechung gemäß § 334 StGB	1	0,0	1	100,0	0	0	1	0	0	0	0	1	100,0	1	1	0	1	100,0
4	655000	Sonstige Straftaten im Amt §§ 258a, 339-353d, 355, 357 StGB	19	0,2	0	0,0	0	0	19	0	0	0	0	11	57,9	10	10	0	0	0,0
6	655001	Strafvereitelung im Amt	3	0,0	0	0,0	0	0	3	0	0	0	0	2	66,7	1	1	0	0	0,0
6	655004	Verfolgung Unschuldiger	1	0,0	0	0,0	0	0	1	0	0	0	0	1	100,0	2	2	0	0	0,0
6	655007	Gebührenüberhebung	1	0,0	0	0,0	0	0	1	0	0	0	0	1	100,0	1	1	0	0	0,0
64	655100	Körperverletzung im Amt gemäß § 340 StGB	12	0,2	0	0,0	0	0	12	0	0	0	0	5	41,7	4	4	0	0	0,0
64	655200	Verletzung des Dienstgeheimnisses gemäß § 353b StGB	2	0,0	0	0,0	0	0	2	0	0	0	0	2	100,0	2	2	0	0	0,0
4	660000	Strafbarer Eigennutz §§ 284, 285, 287-293, 297 StGB	10	0,1	0	0,0	0	0	10	0	0	0	0	10	100,0	8	8	0	0	0,0
64	663000	Wucher gemäß § 291 StGB	10	0,1	0	0,0	0	0	10	0	0	0	0	10	100,0	8	8	0	0	0,0
4	670000	Alle sonstigen Straftaten gemäß StGB - ohne Verkehrsdelikte	1.397	18,0	20	1,4	0	0	1.397	0	0	0	4	640	45,8	561	456	105	99	17,6
6	670001	Falsche uneidliche Aussage (Falschaussage)	4	0,1	0	0,0	0	0	4	0	0	0	0	4	100,0	8	1	7	0	0,0
6	670003	Falsche Versicherung an Eides statt	5	0,1	0	0,0	0	0	5	0	0	0	0	5	100,0	5	4	1	1	20,0

	Schlüssel der Tat	Straftat	erfasste Fälle		davon Versuche		Tatortverteilung (nach Einwohnerzahl)					mit Schusswaffe		aufgeklärte Fälle		TV Gesamtanzahl	davon		nichtdeutsche TV	
			Anzahl	Anteil in %	Anzahl	Anteil in %	< 20.000	20.000 < 100.000	100.000 < 500.000	>= 500.000	unbekannt	gedroht	geschossen	Anzahl	Anteil in %		männlich	weiblich	Anzahl	Anteil in %
	1	2	3	4	5	6	7	8	9	10	11	12	13	14	15	16	17	18	19	20
6	670007	Falsche Verdächtigung	20	0,3	0	0,0	0	0	20	0	0	0	0	20	100,0	20	14	6	3	15,0
6	670011	Störung der Totenruhe	4	0,1	0	0,0	0	0	4	0	0	0	0	0	0,0	0	0	0	0	0,0
6	670015	Üble Nachrede und Verleumdung gegen Personen des politischen Lebens	1	0,0	0	0,0	0	0	1	0	0	0	0	0	0,0	0	0	0	0	0,0
6	670016	Verletzung der Vertraulichkeit des Wortes	2	0,0	0	0,0	0	0	2	0	0	0	0	2	100,0	2	1	1	1	50,0
6	670017	Verletzung des Briefgeheimnisses	2	0,0	0	0,0	0	0	2	0	0	0	0	1	50,0	1	1	0	0	0,0
6	670020	Verletzung des Post- u. Fernmeldegeheimnisses	3	0,0	0	0,0	0	0	3	0	0	0	0	2	66,7	2	2	0	0	0,0
6	670024	Gefährliche Eingriffe in den Bahn-, Schiffs- und Luftverkehr	1	0,0	1	100,0	0	0	1	0	0	0	0	1	100,0	3	3	0	1	33,3
6	670025	Gefährliche Eingriffe in den Straßenverkehr	23	0,3	4	17,4	0	0	23	0	0	0	0	12	52,2	14	12	2	2	14,3
6	670027	Störung von Telekommunikationsanlagen	1	0,0	0	0,0	0	0	1	0	0	0	0	1	100,0	1	1	0	0	0,0
6	670032	Unterlassene Hilfeleistung	3	0,0	0	0,0	0	0	3	0	0	0	0	3	100,0	3	2	1	1	33,3
6	670033	Parteiverrat	1	0,0	0	0,0	0	0	1	0	0	0	0	1	100,0	1	1	0	0	0,0
6	670034	Verletzung des höchstpersönlichen Lebensbereiches durch Bildaufnahmen	14	0,2	0	0,0	0	0	14	0	0	0	0	10	71,4	9	8	1	0	0,0
64	671000	Verletzung der Unterhaltspflicht gemäß § 170 StGB	4	0,1	0	0,0	0	0	4	0	0	0	0	4	100,0	4	4	0	1	25,0
64	672000	Verletzung der Fürsorge- oder Erziehungspflicht gemäß § 171 StGB	2	0,0	0	0,0	0	0	2	0	0	0	0	2	100,0	2	1	1	1	50,0
4	673000	Beleidigung §§ 185-187, 189 StGB	395	5,1	0	0,0	0	0	395	0	0	0	0	351	88,9	316	243	73	55	17,4
6	673010	Beleidigung ohne sexuelle Grundlage	267	3,4	0	0,0	0	0	267	0	0	0	0	240	89,9	212	168	44	34	16,0
6	673020	Üble Nachrede ohne sexuelle Grundlage	15	0,2	0	0,0	0	0	15	0	0	0	0	13	86,7	12	8	4	1	8,3

	Schlüssel der Tat	Straftat	erfasste Fälle		davon Versuche		Tatortverteilung (nach Einwohnerzahl)					mit Schusswaffe		aufgeklärte Fälle		TV Gesamtanzahl	davon		nichtdeutsche TV	
			Anzahl	Anteil in %	Anzahl	Anteil in %	< 20.000	20.000 < 100.000	100.000 < 500.000	>= 500.000	unbekannt	gedroht	geschossen	Anzahl	Anteil in %		männlich	weiblich	Anzahl	Anteil in %
	1	2	3	4	5	6	7	8	9	10	11	12	13	14	15	16	17	18	19	20
6	673030	Verleumdung ohne sexuelle Grundlage	33	0,4	0	0,0	0	0	33	0	0	0	0	29	87,9	32	14	18	1	3,1
4	673100	Beleidigung auf sexueller Grundlage §§ 185-187, 189 StGB	80	1,0	0	0,0	0	0	80	0	0	0	0	69	86,3	72	60	12	21	29,2
6	673110	Beleidigung auf sexueller Grundlage	67	0,9	0	0,0	0	0	67	0	0	0	0	57	85,1	60	53	7	17	28,3
6	673120	Üble Nachrede auf sexueller Grundlage	5	0,1	0	0,0	0	0	5	0	0	0	0	5	100,0	6	5	1	2	33,3
6	673130	Verleumdung auf sexueller Grundlage	8	0,1	0	0,0	0	0	8	0	0	0	0	7	87,5	7	3	4	2	28,6
4	674000	Sachbeschädigung §§ 303-305a StGB	900	11,6	15	1,7	0	0	900	0	0	0	4	219	24,3	212	191	21	43	20,3
4	674010	Sachbeschädigung gemäß § 303 StGB ohne Schl. 6741 00 u. 6743 00	463	6,0	8	1,7	0	0	463	0	0	0	4	148	32,0	147	132	15	26	17,7
6	674011	Sachbeschädigung durch Graffiti ohne Schl. 674111 u. 674311	121	1,6	1	0,8	0	0	121	0	0	0	0	21	17,4	17	16	1	1	5,9
6	674012	Sachbeschädigung durch Feuer ohne Schl. 674312	16	0,2	0	0,0	0	0	16	0	0	0	0	2	12,5	5	5	0	1	20,0
6	674019	Sonstige Sachbeschädigung ohne Schl. 674119 u. 674319	326	4,2	7	2,1	0	0	326	0	0	0	4	125	38,3	127	113	14	24	18,9
4	674020	Gemeinschaftliche Sachbeschädigung ohne Schl. 6743 20	7	0,1	0	0,0	0	0	7	0	0	0	0	1	14,3	7	5	2	0	0,0
6	674021	Gemeinschaftliche Sachbeschädigung durch Graffiti ohne Schl. 674321	2	0,0	0	0,0	0	0	2	0	0	0	0	1	50,0	7	5	2	0	0,0
6	674029	Sonstige gemeinschaftliche Sachbeschädigung ohne Schl. 674329	5	0,1	0	0,0	0	0	5	0	0	0	0	0	0,0	0	0	0	0	0,0
4	674100	Sachbeschädigung an Kfz	254	3,3	5	2,0	0	0	254	0	0	0	0	38	15,0	32	30	2	6	18,8
6	674111	Sachbeschädigung durch Graffiti an Kfz	9	0,1	0	0,0	0	0	9	0	0	0	0	0	0,0	0	0	0	0	0,0
6	674119	Sonstige Sachbeschädigung an Kfz	245	3,1	5	2,0	0	0	245	0	0	0	0	38	15,5	32	30	2	6	18,8
4	674200	Datenveränderung, Computersabotage §§ 303a, 303b StGB	3	0,0	1	33,3	0	0	3	0	0	0	0	2	66,7	2	1	1	1	50,0

	Schlüssel der Tat	Straftat	erfasste Fälle		davon Versuche		Tatortverteilung (nach Einwohnerzahl)					mit Schusswaffe		aufgeklärte Fälle		TV Gesamtanzahl	davon		nichtdeutsche TV	
			Anzahl	Anteil in %	Anzahl	Anteil in %	< 20.000	20.000 < 100.000	100.000 < 500.000	>= 500.000	unbekannt	gedroht	geschossen	Anzahl	Anteil in %		männlich	weiblich	Anzahl	Anteil in %
	1	2	3	4	5	6	7	8	9	10	11	12	13	14	15	16	17	18	19	20
6	674210	Datenveränderung	3	0,0	1	33,3	0	0	3	0	0	0	0	2	66,7	2	1	1	1	50,0
4	674300	Sonstige Sachbeschädigung auf Straßen, Wegen oder Plätzen	172	2,2	1	0,6	0	0	172	0	0	0	0	30	17,4	42	39	3	12	28,6
4	674310	Sonstige Sachbeschädigung auf Straßen, Wegen oder Plätzen gemäß § 303 StGB	155	2,0	1	0,6	0	0	155	0	0	0	0	27	17,4	41	38	3	12	29,3
6	674311	Sonstige Sachbeschädigung durch Graffiti auf Straßen, Wegen oder Plätzen	81	1,0	0	0,0	0	0	81	0	0	0	0	15	18,5	18	16	2	2	11,1
6	674312	Sonstige Sachbeschädigung durch Feuer auf Straßen, Wegen oder Plätzen	5	0,1	0	0,0	0	0	5	0	0	0	0	0	0,0	0	0	0	0	0,0
6	674319	Sonstige Sachbeschädigung auf Straßen, Wegen oder Plätzen	69	0,9	1	1,4	0	0	69	0	0	0	0	12	17,4	24	23	1	11	45,8
4	674320	Gemeinschaftliche Sachbeschädigung auf Straßen, Wegen oder Plätzen	17	0,2	0	0,0	0	0	17	0	0	0	0	3	17,6	2	2	0	0	0,0
6	674321	Gemeinschaftliche Sachbeschädigung durch Graffiti auf Straßen, Wegen oder Plätzen	3	0,0	0	0,0	0	0	3	0	0	0	0	2	66,7	1	1	0	0	0,0
6	674329	Sonstige gemeinschaftliche Sachbeschädigung auf Straßen, Wegen oder Plätzen	14	0,2	0	0,0	0	0	14	0	0	0	0	1	7,1	1	1	0	0	0,0
4	674500	Zerstörung wichtiger Arbeitsmittel § 305a StGB	1	0,0	0	0,0	0	0	1	0	0	0	0	0	0,0	0	0	0	0	0,0
6	674519	Sonstige Zerstörung wichtiger Arbeitsmittel	1	0,0	0	0,0	0	0	1	0	0	0	0	0	0,0	0	0	0	0	0,0
4	675000	Sprengstoff- und Strahlungsverbrechen §§ 307 - 312 StGB	1	0,0	0	0,0	0	0	1	0	0	0	0	0	0,0	0	0	0	0	0,0
64	675200	Herbeiführen einer Sprengstoffexplosion gemäß § 308 StGB	1	0,0	0	0,0	0	0	1	0	0	0	0	0	0,0	0	0	0	0	0,0
4	676000	Straftaten gegen die Umwelt §§ 324, 324a, 325-330a StGB	3	0,0	0	0,0	0	0	3	0	0	0	0	2	66,7	4	4	0	1	25,0
4	676010	Bodenverunreinigung 324a StGB	1	0,0	0	0,0	0	0	1	0	0	0	0	1	100,0	1	1	0	1	100,0
6	676011	Bodenverunreinigung	1	0,0	0	0,0	0	0	1	0	0	0	0	1	100,0	1	1	0	1	100,0
4	676400	Unerlaubter Umgang mit Abfällen § 326 außer Abs. 2 StGB	1	0,0	0	0,0	0	0	1	0	0	0	0	0	0,0	0	0	0	0	0,0

	Schlüssel der Tat	Straftat	erfasste Fälle		davon Versuche		Tatortverteilung (nach Einwohnerzahl)					mit Schusswaffe		aufgeklärte Fälle		TV Gesamtanzahl	davon		nichtdeutsche TV	
			Anzahl	Anteil in %	Anzahl	Anteil in %	< 20.000	20.000 < 100.000	100.000 < 500.000	>= 500.000	unbekannt	gedroht	geschossen	Anzahl	Anteil in %		männlich	weiblich	Anzahl	Anteil in %
	1	2	3	4	5	6	7	8	9	10	11	12	13	14	15	16	17	18	19	20
4	676410	Unerlaubter Umgang mit Abfällen § 326 Abs. 1	1	0,0	0	0,0	0	0	1	0	0	0	0	0	0,0	0	0	0	0	0,0
6	676412	Unerlaubter Umgang mit Abfällen gemäß § 326 Abs. 1 StGB - besonders schwerer Fall	1	0,0	0	0,0	0	0	1	0	0	0	0	0	0,0	0	0	0	0	0,0
64	676900	Schwere Gefährdung durch Freisetzen von Giften § 330a StGB	1	0,0	0	0,0	0	0	1	0	0	0	0	1	100,0	3	3	0	0	0,0
4	678000	Ausspähen, Abfangen von Daten einschl. Vorbereitungshandlungen und Datenhehlerei §§ 202a, 202b, 202c, 202d StGB	7	0,1	0	0,0	0	0	7	0	0	0	0	0	0,0	0	0	0	0	0,0
6	678010	Ausspähen von Daten gemäß § 202a StGB	7	0,1	0	0,0	0	0	7	0	0	0	0	0	0,0	0	0	0	0	0,0
4	679000	Weitere Straftaten mit Umweltrelevanz gemäß StGB	1	0,0	0	0,0	0	0	1	0	0	0	0	0	0,0	0	0	0	0	0,0
6	679010	Herbeiführen einer Überschwemmung gemäß § 313 StGB	1	0,0	0	0,0	0	0	1	0	0	0	0	0	0,0	0	0	0	0	0,0
4	700000	Strafrechtliche Nebengesetze	890	11,4	4	0,4	0	0	890	0	0	0	2	830	93,3	674	597	77	91	13,5
4	710000	Straftaten gegen strafrechtliche Nebengesetze auf dem Wirtschaftssektor	24	0,3	0	0,0	0	0	24	0	0	0	0	23	95,8	23	21	2	2	8,7
4	712000	Straftaten nach AktG, GenG, GmbHG, HGB, Rechnungslegungsg, Umwandlungsg	3	0,0	0	0,0	0	0	3	0	0	0	0	3	100,0	3	3	0	0	0,0
64	712200	Insolvenzverschleppung gemäß § 15a InsO	3	0,0	0	0,0	0	0	3	0	0	0	0	3	100,0	3	3	0	0	0,0
4	715000	Straftaten im Zusammenhang mit Urheberrechtsbestimmungen (Urheberrechtsg, MarkenG, § 17 UWG, DesignG, GebrauchsmusterG, Kunsturheberrechtsg, PatentG, HalbleiterschutzG)	11	0,1	0	0,0	0	0	11	0	0	0	0	10	90,9	10	8	2	0	0,0
6	715040	Kunsturheberrechtsgesetz	4	0,1	0	0,0	0	0	4	0	0	0	0	3	75,0	3	2	1	0	0,0
6	715050	Straftat nach dem Urheberrechtsgesetz - sonstige Verstöße (ohne Schl. 715100 u. 715200)	5	0,1	0	0,0	0	0	5	0	0	0	0	5	100,0	5	4	1	0	0,0
64	715300	Verrat von Betriebs- und Geschäftsgeheimnissen nach § 17 Abs. 1 und 4 UWG	2	0,0	0	0,0	0	0	2	0	0	0	0	2	100,0	2	2	0	0	0,0
4	716000	Straftaten im Zusammenhang mit Lebens- und Arzneimitteln (z.B. Lebensmittel- und Futtermittelgesetzbuch, ArzneimittelG, WeinG)	8	0,1	0	0,0	0	0	8	0	0	0	0	8	100,0	8	8	0	2	25,0

	Schlüssel der Tat	Straftat	erfasste Fälle		davon Versuche		Tatortverteilung (nach Einwohnerzahl)					mit Schusswaffe		aufgeklärte Fälle		TV Gesamtanzahl	davon		nichtdeutsche TV	
			Anzahl	Anteil in %	Anzahl	Anteil in %	< 20.000	20.000 < 100.000	100.000 < 500.000	>= 500.000	unbekannt	gedroht	geschossen	Anzahl	Anteil in %		männlich	weiblich	Anzahl	Anteil in %
	1	2	3	4	5	6	7	8	9	10	11	12	13	14	15	16	17	18	19	20
6	716079	Sonstige Straftaten im Zusammenhang mit Lebensmitteln - soweit nicht unter anderen Schlüsseln zu erfassen -	1	0,0	0	0,0	0	0	1	0	0	0	0	1	100,0	1	1	0	1	100,0
64	716100	Straftaten nach dem Lebensmittel- und Futtermittelgesetzbuch	2	0,0	0	0,0	0	0	2	0	0	0	0	2	100,0	2	2	0	1	50,0
4	716400	Straftaten nach dem Arzneimittelgesetz (AMG)	5	0,1	0	0,0	0	0	5	0	0	0	0	5	100,0	5	5	0	0	0,0
4	716420	Illegale Arzneimittel in der legalen Verteilerkette (iAMidlegV)	1	0,0	0	0,0	0	0	1	0	0	0	0	1	100,0	1	1	0	0	0,0
6	716421	Inverkehrbringen von bedenklichen Arzneimitteln (iAMidlegV)	1	0,0	0	0,0	0	0	1	0	0	0	0	1	100,0	1	1	0	0	0,0
4	716430	Arzneimittel in der illegalen Verteilerkette (AMidillegV)	2	0,0	0	0,0	0	0	2	0	0	0	0	2	100,0	2	2	0	0	0,0
6	716433	Inverkehrbringen nicht zugelassener Arzneimittel, Illegaler Handel oder Abgabe von verschreibungspflichtigen Arzneimitteln gemäß §§ 96 Ziffer 5, 95 (1) 4 (AMidillegV)	2	0,0	0	0,0	0	0	2	0	0	0	0	2	100,0	2	2	0	0	0,0
6	716460	Straftaten nach dem AMG gemäß § 95 (1) 2, 3, 5, 5a	2	0,0	0	0,0	0	0	2	0	0	0	0	2	100,0	2	2	0	0	0,0
4	719000	Sonstige Straftaten (Nebengesetze) auf dem Wirtschaftssektor (z.B. Rennwett- und Lotterieg, UWG ohne § 17, Versicherungsaufsichtsg, WirtschaftsstrafG, Gewerbeordnung)	2	0,0	0	0,0	0	0	2	0	0	0	0	2	100,0	2	2	0	0	0,0
64	719081	Verstoss gegen Abgabenordnung - Steuerhinterziehung	2	0,0	0	0,0	0	0	2	0	0	0	0	2	100,0	2	2	0	0	0,0
4	720000	Straftaten gegen sonstige strafrechtliche Nebengesetze-ohne Verkehrsdelikte-	163	2,1	0	0,0	0	0	163	0	0	0	2	144	88,3	135	123	12	37	27,4
6	720001	Vereinsgesetz	1	0,0	0	0,0	0	0	1	0	0	0	0	1	100,0	1	1	0	1	100,0
6	720002	Versammlungsgesetz des Bundes und der Länder	44	0,6	0	0,0	0	0	44	0	0	0	0	29	65,9	29	26	3	3	10,3
6	720011	Straftaten gemäß § 4 Gewaltschutzgesetz	14	0,2	0	0,0	0	0	14	0	0	0	0	14	100,0	10	9	1	1	10,0
4	725000	Straftaten gegen das Aufenthalts-, das Asyl- und das Freizügigkeitsgesetz/EU	27	0,3	0	0,0	0	0	27	0	0	0	0	27	100,0	29	23	6	29	100,0

	Schlüssel der Tat	Straftat	erfasste Fälle		davon Versuche		Tatortverteilung (nach Einwohnerzahl)					mit Schusswaffe		aufgeklärte Fälle		TV Gesamtanzahl	davon		nichtdeutsche TV	
			Anzahl	Anteil in %	Anzahl	Anteil in %	< 20.000	20.000 < 100.000	100.000 < 500.000	>= 500.000	unbekannt	ge-droht	ge-schos-sen	Anzahl	Anteil in %		männ-lich	weib-lich	Anzahl	Anteil in %
	1	2	3	4	5	6	7	8	9	10	11	12	13	14	15	16	17	18	19	20
4	725300	Erschleichen eines Aufenthaltstitels (gemäß § 95 Abs. 2 Nr. 2 Aufenthaltsgesetz) durch unrichtige oder unvollständige Angaben oder Gebrauch eines so beschafften Aufenthaltstitels zur Täuschung im Rechtsverkehr	1	0,0	0	0,0	0	0	1	0	0	0	0	1	100,0	1	1	0	1	100,0
4	725310	Erschleichen eines Aufenthaltstitels durch Scheinehe gemäß § 95 Abs. 2 Nr. 2 Aufenthaltsgesetz	1	0,0	0	0,0	0	0	1	0	0	0	0	1	100,0	1	1	0	1	100,0
6	725312	Erschleichen oder Gebrauch eines Aufenthaltstitels (Visum) durch sonstigen Modus Operandi	1	0,0	0	0,0	0	0	1	0	0	0	0	1	100,0	1	1	0	1	100,0
64	725700	Unerlaubter Aufenthalt gemäß § 95 Abs. 1 Nr. 1, 2 und Abs. 2 Nr. 1b Aufenthaltsgesetz	24	0,3	0	0,0	0	0	24	0	0	0	0	24	100,0	26	21	5	26	100,0
6	725710	Unerlaubter Aufenthalt gemäß § 95 Abs. 1 Nr. 1 und 2 Aufenthaltsgesetz	24	0,3	0	0,0	0	0	24	0	0	0	0	24	100,0	26	21	5	26	100,0
6	725711	Unerlaubter Aufenthalt ohne unerlaubte Einreise	6	0,1	0	0,0	0	0	6	0	0	0	0	6	100,0	6	5	1	6	100,0
6	725712	Unerlaubter Aufenthalt nach unerlaubter/ungeklärter Einreise	18	0,2	0	0,0	0	0	18	0	0	0	0	18	100,0	20	16	4	20	100,0
64	725900	Sonstige Verstöße gegen das Aufenthaltsgesetz	2	0,0	0	0,0	0	0	2	0	0	0	0	2	100,0	2	1	1	2	100,0
4	726000	Straftaten gegen das Sprengstoff-, das Waffen- und das Kriegswaffenkontrollgesetz	74	1,0	0	0,0	0	0	74	0	0	0	2	70	94,6	69	67	2	4	5,8
64	726100	Straftaten gegen das Sprengstoffgesetz	19	0,2	0	0,0	0	0	19	0	0	0	0	17	89,5	17	17	0	1	5,9
64	726200	Straftaten gegen das Waffengesetz	55	0,7	0	0,0	0	0	55	0	0	0	2	53	96,4	53	51	2	3	5,7
4	728000	Straftaten gegen das Bundes- (oder Landes-) Datenschutzgesetz	3	0,0	0	0,0	0	0	3	0	0	0	0	3	100,0	1	1	0	0	0,0
6	728010	Straftaten gegen Landesdatenschutzgesetz	3	0,0	0	0,0	0	0	3	0	0	0	0	3	100,0	1	1	0	0	0,0
64	730000	Rauschgiftdelikte -Betäubungsmittelgesetz- (soweit nicht bereits mit anderer Schlüsselzahl erfasst)	697	9,0	4	0,6	0	0	697	0	0	0	0	662	95,0	536	471	65	53	9,9
64	731000	Allgemeine Verstöße gemäß § 29 BtMG(soweit nicht unter 7340 pp. zu erfassen)	592	7,6	1	0,2	0	0	592	0	0	0	0	561	94,8	471	413	58	45	9,6
64	731100	Allgemeiner Verstoß mit Heroin (gemäß § 29 BtMG)	4	0,1	0	0,0	0	0	4	0	0	0	0	4	100,0	4	2	2	1	25,0

	Schlüssel der Tat	Straftat	erfasste Fälle		davon Versuche		Tatortverteilung (nach Einwohnerzahl)					mit Schusswaffe		aufgeklärte Fälle		TV Gesamtanzahl	davon		nichtdeutsche TV	
			Anzahl	Anteil in %	Anzahl	Anteil in %	< 20.000	20.000 < 100.000	100.000 < 500.000	>= 500.000	unbekannt	ge-droht	ge-schos-sen	Anzahl	Anteil in %		männ-lich	weib-lich	Anzahl	Anteil in %
	1	2	3	4	5	6	7	8	9	10	11	12	13	14	15	16	17	18	19	20
64	731200	Allgemeiner Verstoß mit Kokain einschl. Crack	3	0,0	0	0,0	0	0	3	0	0	0	0	3	100,0	3	3	0	0	0,0
6	731202	Allgemeiner Verstoß mit Kokain	3	0,0	0	0,0	0	0	3	0	0	0	0	3	100,0	3	3	0	0	0,0
64	731600	Allgemeiner Verstoß mit Amphetamin und seine Derivate in Pulver- oder flüssiger sowie in Tabletten- bzw. Kapselform (Ecstasy)	47	0,6	0	0,0	0	0	47	0	0	0	0	42	89,4	42	38	4	3	7,1
6	731601	Allgemeiner Verstoß mit Amphetamin in Pulver- oder flüssiger Form	34	0,4	0	0,0	0	0	34	0	0	0	0	31	91,2	32	29	3	2	6,3
6	731602	Allgemeiner Verstoß mit Amphetamin in Tabletten- bzw. Kapselform (Ecstasy)	13	0,2	0	0,0	0	0	13	0	0	0	0	11	84,6	11	10	1	1	9,1
64	731700	Allgemeiner Verstoß mit Methamphetamin in Pulver-, kristalliner oder flüssiger sowie in Tabletten- bzw. Kapselform	107	1,4	0	0,0	0	0	107	0	0	0	0	103	96,3	94	76	18	5	5,3
6	731701	Allgemeiner Verstoß Methamphetamin in Pulver- oder flüssiger Form	13	0,2	0	0,0	0	0	13	0	0	0	0	13	100,0	13	12	1	1	7,7
6	731702	Allgemeiner Verstoß Methamphetamin in kristalliner Form (Crystal)	79	1,0	0	0,0	0	0	79	0	0	0	0	76	96,2	72	58	14	5	6,9
6	731703	Allgemeiner Verstoß Methamphetamin in Tabletten- bzw. Kapselform	15	0,2	0	0,0	0	0	15	0	0	0	0	14	93,3	15	11	4	0	0,0
64	731800	Allgemeiner Verstoß mit Cannabis und Zubereitungen	399	5,1	1	0,3	0	0	399	0	0	0	0	381	95,5	338	305	33	33	9,8
64	731900	Allgemeiner Verstoß mit sonstigen Betäubungsmitteln	32	0,4	0	0,0	0	0	32	0	0	0	0	28	87,5	29	25	4	7	24,1
64	732000	Unerlaubter Handel mit und Schmuggel von Rauschgiften gemäß § 29 BtMG	72	0,9	3	4,2	0	0	72	0	0	0	0	71	98,6	62	55	7	9	14,5
64	732100	Unerlaubter Handel mit und Schmuggel von Heroin (§ 29 BtMG)	1	0,0	0	0,0	0	0	1	0	0	0	0	1	100,0	1	1	0	0	0,0
6	732110	Unerlaubter Handel mit Heroin (gemäß § 29 BtMG)	1	0,0	0	0,0	0	0	1	0	0	0	0	1	100,0	1	1	0	0	0,0
64	732600	Unerlaubter Handel mit und Schmuggel von Amphetamin und seine Derivate in Pulver- oder flüssiger sowie in Tabletten- bzw. Kapselform (Ecstasy)	5	0,1	1	20,0	0	0	5	0	0	0	0	4	80,0	4	4	0	0	0,0
6	732610	Unerlaubter Handel mit Amphetamin und seine Derivate in Pulver- oder flüssiger sowie in Tabletten- bzw. Kapselform (Ecstasy)	5	0,1	1	20,0	0	0	5	0	0	0	0	4	80,0	4	4	0	0	0,0

	Schlüssel der Tat	Straftat	erfasste Fälle		davon Versuche		Tatortverteilung (nach Einwohnerzahl)					mit Schusswaffe		aufgeklärte Fälle		TV Gesamtanzahl	davon		nichtdeutsche TV	
			Anzahl	Anteil in %	Anzahl	Anteil in %	< 20.000	20.000 < 100.000	100.000 < 500.000	>= 500.000	unbekannt	ge-droht	ge-schos-sen	Anzahl	Anteil in %		männlich	weiblich	Anzahl	Anteil in %
	1	2	3	4	5	6	7	8	9	10	11	12	13	14	15	16	17	18	19	20
6	732611	Unerlaubter Handel mit Amphetamin in Pulver- oder flüssiger Form	2	0,0	1	50,0	0	0	2	0	0	0	0	1	50,0	1	1	0	0	0,0
6	732612	Unerlaubter Handel mit Amphetamin in Tabletten- bzw. Kapselform (Ecstasy)	3	0,0	0	0,0	0	0	3	0	0	0	0	3	100,0	3	3	0	0	0,0
64	732700	Unerlaubter Handel mit und Schmuggel von Methamphetamin in Pulver-, kristalliner oder flüssiger sowie in Tabletten- bzw. Kapselform	16	0,2	1	6,3	0	0	16	0	0	0	0	16	100,0	16	14	2	1	6,3
6	732710	Unerlaubter Handel mit Methamphetamin in Pulver-, kristalliner oder flüssiger sowie in Tabletten- bzw. Kapselform	16	0,2	1	6,3	0	0	16	0	0	0	0	16	100,0	16	14	2	1	6,3
6	732712	Unerlaubter Handel mit Methamphetamin in kristalliner Form (Crystal)	16	0,2	1	6,3	0	0	16	0	0	0	0	16	100,0	16	14	2	1	6,3
64	732800	Unerlaubter Handel mit und Schmuggel von Cannabis und Zubereitungen (§ 29 BtMG)	50	0,6	1	2,0	0	0	50	0	0	0	0	50	100,0	44	39	5	8	18,2
6	732810	Unerlaubter Handel mit Cannabis und Zubereitungen (gemäß § 29 BtMG)	49	0,6	1	2,0	0	0	49	0	0	0	0	49	100,0	42	37	5	6	14,3
6	732820	Schmuggel von Cannabis und Zubereitungen (gemäß § 29 BtMG)	1	0,0	0	0,0	0	0	1	0	0	0	0	1	100,0	2	2	0	2	100,0
64	733000	Unerlaubte Einfuhr von Betäubungsmitteln gemäß § 30 Abs. 1 Nr. 4 BtMG (in nicht geringer Menge)	4	0,1	0	0,0	0	0	4	0	0	0	0	4	100,0	5	5	0	1	20,0
64	733700	Unerlaubte Einfuhr in nicht geringer Menge von Methamphetamin in Pulver-, kristalliner oder flüssiger sowie in Tabletten- bzw. Kapselform	3	0,0	0	0,0	0	0	3	0	0	0	0	3	100,0	4	4	0	1	25,0
6	733702	Unerlaubte Einfuhr in nicht geringer Menge von Methamphetamin in kristalliner Form (Crystal)	3	0,0	0	0,0	0	0	3	0	0	0	0	3	100,0	4	4	0	1	25,0
64	733800	Unerlaubte Einfuhr in nicht geringer Menge von Cannabis und Zubereitungen (gemäß § 30 Abs. 1 Nr. 4 BtMG)	1	0,0	0	0,0	0	0	1	0	0	0	0	1	100,0	1	1	0	0	0,0
64	734000	Sonstige Verstöße gegen das BtMG	28	0,4	0	0,0	0	0	28	0	0	0	0	25	89,3	29	27	2	4	13,8
64	734100	Unerlaubter Anbau von Betäubungsmitteln gemäß § 29 Abs. 1 Nr. 1 BtMG	7	0,1	0	0,0	0	0	7	0	0	0	0	4	57,1	4	4	0	1	25,0
64	734500	Abgabe, Verabreichung oder Überlassung von Betäubungsmitteln an Minderjährige § 29a Abs. 1 Nr. 1 - ggf. § 30 Abs. 1 Nr. 2 BtMG	5	0,1	0	0,0	0	0	5	0	0	0	0	5	100,0	5	5	0	1	20,0
6	734510	Abgabe, Verabreichung oder Überlassung von Betäubungsmitteln an Minderjährige gemäß § 29a Abs. 1 Nr. 1 BtMG	5	0,1	0	0,0	0	0	5	0	0	0	0	5	100,0	5	5	0	1	20,0

	Schlüssel der Tat	Straftat	erfasste Fälle		davon Versuche		Tatortverteilung (nach Einwohnerzahl)					mit Schusswaffe		aufgeklärte Fälle		TV Gesamtanzahl	davon		nichtdeutsche TV	
			Anzahl	Anteil in %	Anzahl	Anteil in %	< 20.000	20.000 < 100.000	100.000 < 500.000	>= 500.000	unbekannt	ge-droht	ge-schos-sen	Anzahl	Anteil in %		männlich	weiblich	Anzahl	Anteil in %
	1	2	3	4	5	6	7	8	9	10	11	12	13	14	15	16	17	18	19	20
64	734800	Unerlaubte(r) Handel, Herstellung, Abgabe und Besitz in nicht geringer Menge von Betäubungsmitteln gemäß § 29a Abs. 1 Nr. 2 BtMG	16	0,2	0	0,0	0	0	16	0	0	0	0	16	100,0	20	18	2	2	10,0
6	734810	Unerlaubte(r) Abgabe und Besitz in nicht geringer Menge gemäß § 29a Abs. 1 Nr. 2 BtMG	2	0,0	0	0,0	0	0	2	0	0	0	0	2	100,0	2	2	0	0	0,0
6	734818	Unerlaubte(r) Abgabe und Besitz in nicht geringer Menge von Cannabis und Zubereitungen	2	0,0	0	0,0	0	0	2	0	0	0	0	2	100,0	2	2	0	0	0,0
6	734820	Unerlaubter Handel in nicht geringer Menge gemäß § 29a Abs. 1 Nr. 2 BtMG	13	0,2	0	0,0	0	0	13	0	0	0	0	13	100,0	17	15	2	2	11,8
6	734822	Unerlaubter Handel in nicht geringer Menge von Kokain einschließlich Crack	1	0,0	0	0,0	0	0	1	0	0	0	0	1	100,0	4	4	0	0	0,0
6	734826	Unerlaubter Handel in nicht geringer Menge von Amphetamin und seine Derivate in Pulver- oder flüssiger sowie in Tabletten- bzw. Kapselform (Ecstasy)	1	0,0	0	0,0	0	0	1	0	0	0	0	1	100,0	1	1	0	0	0,0
6	734827	Unerlaubter Handel in nicht geringer Menge von Methamphetamin in Pulver-, kristalliner oder flüssiger sowie in Tabletten- bzw. Kapselform	3	0,0	0	0,0	0	0	3	0	0	0	0	3	100,0	4	3	1	0	0,0
6	734828	Unerlaubter Handel in nicht geringer Menge von Cannabis und Zubereitungen	7	0,1	0	0,0	0	0	7	0	0	0	0	7	100,0	7	6	1	2	28,6
6	734829	Unerlaubter Handel in nicht geringer Menge von sonstigen Betäubungsmitteln	1	0,0	0	0,0	0	0	1	0	0	0	0	1	100,0	1	1	0	0	0,0
6	734840	Unerlaubte Herstellung in nicht geringer Menge gemäß § 29a Abs. 1 Nr. 2 BtMG	1	0,0	0	0,0	0	0	1	0	0	0	0	1	100,0	1	1	0	0	0,0
6	734848	Unerlaubte Herstellung in nicht geringer Menge von Cannabis und Zubereitungen gemäß § 29a Abs. 1 Nr. 2 BtMG	1	0,0	0	0,0	0	0	1	0	0	0	0	1	100,0	1	1	0	0	0,0
64	735000	Straftaten gemäß § 4 NpSG	1	0,0	0	0,0	0	0	1	0	0	0	0	1	100,0	1	1	0	0	0,0
64	740000	Straftaten gegen strafrechtliche Nebengesetze auf dem Umwelt- und Verbraucherschutzsektor (neben Schlüssel 716000)	6	0,1	0	0,0	0	0	6	0	0	0	0	1	16,7	1	1	0	0	0,0
64	743000	Straftaten nach dem Bundesnaturschutz-, Tierschutz-, Bundesjagd- und PflanzenschutzG	6	0,1	0	0,0	0	0	6	0	0	0	0	1	16,7	1	1	0	0	0,0
6	743020	Tierschutzgesetz	6	0,1	0	0,0	0	0	6	0	0	0	0	1	16,7	1	1	0	0	0,0
4	890000	Straftaten insgesamt, jedoch ohne Verstöße gegen das Aufenthalts-, das Asyl- und das Freizügigkeitsgesetz/EU (Schlüssel 7250)	7.753	99,7	435	5,6	0	0	7.753	0	0	2	7	4.625	59,7	3.135	2.472	663	584	18,6

	Schlüssel der Tat	Straftat	erfasste Fälle		davon Versuche		Tatortverteilung (nach Einwohnerzahl)					mit Schusswaffe		aufgeklärte Fälle		TV Gesamtanzahl	davon		nichtdeutsche TV	
			Anzahl	Anteil in %	Anzahl	Anteil in %	< 20.000	20.000 < 100.000	100.000 < 500.000	>= 500.000	unbekannt	gedroht	geschossen	Anzahl	Anteil in %		männlich	weiblich	Anzahl	Anteil in %
	1	2	3	4	5	6	7	8	9	10	11	12	13	14	15	16	17	18	19	20
4	891000	Rauschgiftkriminalität	699	9,0	4	0,6	0	0	699	0	0	0	0	662	94,7	536	471	65	53	9,9
4	891100	direkte Beschaffungskriminalität	2	0,0	0	0,0	0	0	2	0	0	0	0	0	0,0	0	0	0	0	0,0
4	892000	Gewaltkriminalität	251	3,2	56	22,3	0	0	251	0	0	0	1	186	74,1	228	206	22	99	43,4
4	893000	Wirtschaftskriminalität	26	0,3	2	7,7	0	0	26	0	0	0	0	25	96,2	22	20	2	5	22,7
4	893100	bei Betrug	7	0,1	2	28,6	0	0	7	0	0	0	0	5	71,4	9	8	1	3	33,3
4	893200	Insolvenzstraftaten gemäß StGB und Nebenstrafrecht	7	0,1	0	0,0	0	0	7	0	0	0	0	7	100,0	5	5	0	1	20,0
4	893300	Wirtschaftskriminalität im Anlage- und Finanzierungsbereich pp.	3	0,0	0	0,0	0	0	3	0	0	0	0	2	66,7	6	5	1	1	16,7
4	893400	Wettbewerbsdelikte	4	0,1	0	0,0	0	0	4	0	0	0	0	4	100,0	4	4	0	0	0,0
4	893500	Wirtschaftskriminalität im Zusammenhang mit Arbeitsverhältnissen	5	0,1	0	0,0	0	0	5	0	0	0	0	5	100,0	3	3	0	0	0,0
4	893600	Betrug und Untreue im Zusammenhang mit Beteiligungen und Kapitalanlagen	2	0,0	0	0,0	0	0	2	0	0	0	0	1	50,0	5	5	0	0	0,0
4	894000	Sexueller Missbrauch von Kindern	21	0,3	2	9,5	0	0	21	0	0	0	0	16	76,2	14	13	1	4	28,6
64	897000	Computerkriminalität	63	0,8	7	11,1	0	0	63	0	0	0	0	43	68,3	14	10	4	3	21,4
64	897100	Computerbetrug § 263a StGB	53	0,7	6	11,3	0	0	53	0	0	0	0	41	77,4	13	9	4	3	23,1
4	898000	Straftaten insgesamt auf dem Umwelt- und Verbraucherschutzsektor	19	0,2	0	0,0	0	0	19	0	0	0	0	11	57,9	13	13	0	3	23,1
4	898100	Umweltstraftaten gemäß 29. Abschnitt des StGB	3	0,0	0	0,0	0	0	3	0	0	0	0	2	66,7	4	4	0	1	25,0
4	898200	Sonstige Straftaten nach dem StGB mit Umweltrelevanz	2	0,0	0	0,0	0	0	2	0	0	0	0	0	0,0	0	0	0	0	0,0

	Schlüssel der Tat	Straftat	erfasste Fälle		davon Versuche		Tatortverteilung (nach Einwohnerzahl)					mit Schusswaffe		aufgeklärte Fälle		TV Gesamt- anzahl	davon		nichtdeutsche TV	
			Anzahl	Anteil in %	Anzahl	Anteil in %	< 20.000	20.000 < 100.000	100.000 < 500.000	>= 500.000	un- be- kannt	ge- droht	ge- schos- sen	Anzahl	Anteil in %		männ- lich	weib- lich	Anzahl	Anteil in %
	1	2	3	4	5	6	7	8	9	10	11	12	13	14	15	16	17	18	19	20
4	898300	Straftaten auf dem Umwelt- und Verbraucherschutzsektor gemäß strafrechtlicher Nebengesetze	14	0,2	0	0,0	0	0	14	0	0	0	0	9	64,3	9	9	0	2	22,2
4	899000	Straßenkriminalität	1.268	16,3	72	5,7	0	0	1.268	0	0	0	1	270	21,3	297	279	18	108	36,4
4	899500	Sachbeschädigung durch Graffiti insgesamt	216	2,8	1	0,5	0	0	216	0	0	0	0	39	18,1	34	30	4	3	8,8

Liste:

Beschreibung:

Auswertebereich:

Auswertezeitraum:

Filter:

Details:

B-001-K; Nullwerte=aus

Grundtabelle - keine Einschränkung - Auflistung nach Delikten - Standard - Fall u. TV

Tatortgemeinde; Hierarchie=an - Suhl

Januar 2017 - Dezember 2017

keine Einschränkung

Schlüssel der Tat	Straftat	erfasste Fälle		davon Versuche		Tatortverteilung (nach Einwohnerzahl)					mit Schusswaffe		aufgeklärte Fälle		TV Gesamtanzahl	davon		nichtdeutsche TV			
		Anzahl	Anteil in %	Anzahl	Anteil in %	< 20.000	20.000 < 100.000	100.000 < 500.000	>= 500.000	unbekannt	gedroht	geschossen	Anzahl	Anteil in %		männlich	weiblich	Anzahl	Anteil in %		
1	2	3	4	5	6	7	8	9	10	11	12	13	14	15	16	17	18	19	20		
64	-----	Straftaten insgesamt	3.057	100,0	105	3,4	0	3.057	0	0	0	0	1	6	2.354	77,0	1.644	1.213	431	617	37,5
4	000000	Straftaten gegen das Leben	3	0,1	2	66,7	0	3	0	0	0	0	0	2	66,7	2	1	1	1	1	50,0
4	020000	Totschlag und Tötung auf Verlangen §§ 212, 213, 216 StGB	2	0,1	2	100,0	0	2	0	0	0	0	0	2	100,0	2	1	1	1	1	50,0
6	020010	Totschlag gemäß § 212 StGB	2	0,1	2	100,0	0	2	0	0	0	0	0	2	100,0	2	1	1	1	1	50,0
64	030000	Fahrlässige Tötung - nicht i.V.m. Verkehrsunfall - gemäß § 222 StGB	1	0,0	0	0,0	0	1	0	0	0	0	0	0	0,0	0	0	0	0	0	0,0
4	100000	Straftaten gegen die sexuelle Selbstbestimmung	26	0,9	1	3,8	0	26	0	0	0	0	0	23	88,5	21	18	3	2	2	9,5
4	110000	Straftaten gegen die sexuelle Selbstbestimmung gem. §§ 174, 174a, 174b, 174c, 177, 178, 184i, 184j StGB	7	0,2	1	14,3	0	7	0	0	0	0	0	5	71,4	5	5	0	1	1	20,0
4	111000	Vergewaltigung und sexuelle Nötigung/Übergriffe gemäß §§ 177 Abs. 1, 2, 3, 4, 6, 7 und 8, 178 StGB	6	0,2	1	16,7	0	6	0	0	0	0	0	5	83,3	5	5	0	1	1	20,0
64	111100	Vergewaltigung überfallartig (Einzeltäter) gemäß § 177 Abs. 6 Nr. 1, Abs. 7 und 8 StGB	1	0,0	0	0,0	0	1	0	0	0	0	0	1	100,0	1	1	0	0	0	0,0
64	111600	Sexuelle Übergriffe gemäß § 177 Abs. 1, 2, 3, 4, 7, 8 und 9 StGB	5	0,2	1	20,0	0	5	0	0	0	0	0	4	80,0	4	4	0	1	1	25,0
64	112000	Sonstige sexuelle Nötigung gemäß § 177 Abs. 5, 7, 8 und 9 StGB	1	0,0	0	0,0	0	1	0	0	0	0	0	0	0,0	0	0	0	0	0	0,0
4	130000	Sexueller Missbrauch §§ 176, 176a, 176b, 179, 182, 183, 183a StGB	10	0,3	0	0,0	0	10	0	0	0	0	0	9	90,0	8	7	1	1	1	12,5
4	131000	Sexueller Missbrauch von Kindern §§ 176, 176a, 176b StGB	7	0,2	0	0,0	0	7	0	0	0	0	0	7	100,0	6	5	1	0	0	0,0
64	131100	Sexuelle Handlungen gemäß § 176 Abs. 1 und 2 StGB	3	0,1	0	0,0	0	3	0	0	0	0	0	3	100,0	3	3	0	0	0	0,0
64	131400	Einwirken auf Kinder gemäß § 176 Abs. 4 Nr. 3 und 4 StGB	1	0,0	0	0,0	0	1	0	0	0	0	0	1	100,0	1	1	0	0	0	0,0
64	131700	Sonstiger schwerer sexueller Missbrauch von Kindern gemäß § 176a StGB	3	0,1	0	0,0	0	3	0	0	0	0	0	3	100,0	3	2	1	0	0	0,0
4	132000	Exhibitionistische Handlungen und Erregung öffentlichen Argernisses §§ 183, 183a StGB	2	0,1	0	0,0	0	2	0	0	0	0	0	1	50,0	1	1	0	1	1	100,0

	Schlüssel der Tat	Straftat	erfasste Fälle		davon Versuche		Tatortverteilung (nach Einwohnerzahl)					mit Schusswaffe		aufgeklärte Fälle		TV Gesamtanzahl	davon		nichtdeutsche TV	
			Anzahl	Anteil in %	Anzahl	Anteil in %	< 20.000	20.000 < 100.000	100.000 < 500.000	>= 500.000	unbekannt	ge-droht	ge-schos-sen	Anzahl	Anteil in %		männlich	weiblich	Anzahl	Anteil in %
	1	2	3	4	5	6	7	8	9	10	11	12	13	14	15	16	17	18	19	20
6	132010	Exhibitionistische Handlungen gemäß § 183 StGB	2	0,1	0	0,0	0	2	0	0	0	0	0	1	50,0	1	1	0	1	100,0
64	133000	Sexueller Missbrauch von Jugendlichen gemäß § 182 StGB	1	0,0	0	0,0	0	1	0	0	0	0	0	1	100,0	1	1	0	0	0,0
4	140000	Ausnutzen sexueller Neigung gemäß §§ 180, 180a, 181a, 184, 184a, 184b, 184c, 184d, 184e, 184f, 184g StGB	9	0,3	0	0,0	0	9	0	0	0	0	0	9	100,0	9	7	2	0	0,0
4	143000	Verbreitung pornographischer Schriften (Erzeugnisse) gemäß §§ 184, 184a, 184b, 184c, 184d, 184e StGB	9	0,3	0	0,0	0	9	0	0	0	0	0	9	100,0	9	7	2	0	0,0
6	143010	Sonstige Verbreitung pornographischer Schriften (Erzeugnisse) gemäß § 184 StGB	1	0,0	0	0,0	0	1	0	0	0	0	0	1	100,0	1	0	1	0	0,0
64	143100	Verbreitung pornographischer Schriften (Erzeugnisse) an Personen unter 18 Jahren gemäß § 184 Abs. 1 Nr. 1, 2, 5 StGB	1	0,0	0	0,0	0	1	0	0	0	0	0	1	100,0	1	1	0	0	0,0
64	143200	Verbreitung, Erwerb, Besitz und Herstellung von Kinderpornographie gemäß § 184b Abs. 1 StGB	5	0,2	0	0,0	0	5	0	0	0	0	0	5	100,0	6	6	0	0	0,0
6	143210	Verbreitung, Erwerb, Besitz und Herstellung von Kinderpornographie gemäß § 184b Abs. 1 StGB	3	0,1	0	0,0	0	3	0	0	0	0	0	3	100,0	4	4	0	0	0,0
6	143211	Verbreitung von Kinderpornographie gemäß § 184b Abs. 1 Nr. 1 StGB	3	0,1	0	0,0	0	3	0	0	0	0	0	3	100,0	4	4	0	0	0,0
6	143230	Besitz oder sich Verschaffen von Kinderpornographie gemäß § 184b Abs. 3 StGB	2	0,1	0	0,0	0	2	0	0	0	0	0	2	100,0	2	2	0	0	0,0
64	143500	Verbreitung, Erwerb, Besitz und Herstellung jugendpornographischer Schriften gemäß § 184c StGB	2	0,1	0	0,0	0	2	0	0	0	0	0	2	100,0	2	1	1	0	0,0
6	143530	Besitz oder sich Verschaffen von Jugendpornographie gemäß § 184c Abs. 3 StGB	2	0,1	0	0,0	0	2	0	0	0	0	0	2	100,0	2	1	1	0	0,0
4	200000	Rohheitsdelikte und Straftaten gegen die persönliche Freiheit	387	12,7	32	8,3	0	387	0	0	0	0	1	360	93,0	356	294	62	105	29,5
4	210000	Raub, räuberische Erpressung und räuberischer Angriff auf Kraftfahrer §§ 249-252, 255, 316a StGB	16	0,5	2	12,5	0	16	0	0	0	0	0	14	87,5	28	23	5	8	28,6
6	210010	Sonstiger Raub gemäß § 249 StGB	3	0,1	0	0,0	0	3	0	0	0	0	0	3	100,0	7	7	0	0	0,0
6	210020	Sonstiger schwerer Raub gemäß § 250 StGB	2	0,1	0	0,0	0	2	0	0	0	0	0	2	100,0	7	6	1	4	57,1
6	210040	Räuberischer Diebstahl gemäß § 252 StGB	7	0,2	1	14,3	0	7	0	0	0	0	0	5	71,4	4	3	1	4	100,0

	Schlüssel der Tat	Straftat	erfasste Fälle		davon Versuche		Tatortverteilung (nach Einwohnerzahl)					mit Schusswaffe		aufgeklärte Fälle		TV Gesamtanzahl	davon		nichtdeutsche TV	
			Anzahl	Anteil in %	Anzahl	Anteil in %	< 20.000	20.000 < 100.000	100.000 < 500.000	>= 500.000	unbekannt	gedroht	geschossen	Anzahl	Anteil in %		männlich	weiblich	Anzahl	Anteil in %
	1	2	3	4	5	6	7	8	9	10	11	12	13	14	15	16	17	18	19	20
4	217000	Sonstige Raubüberfälle auf Straßen, Wegen oder Plätzen	1	0,0	0	0,0	0	1	0	0	0	0	0	1	100,0	1	1	0	0	0,0
6	217050	Sonstige räuberische Erpressung auf Straßen, Wegen oder Plätzen gemäß § 255 StGB	1	0,0	0	0,0	0	1	0	0	0	0	0	1	100,0	1	1	0	0	0,0
4	218000	Raub zur Erlangung von Betäubungsmitteln	1	0,0	1	100,0	0	1	0	0	0	0	0	1	100,0	2	1	1	0	0,0
6	218010	Raub zur Erlangung von Betäubungsmitteln gemäß § 249 StGB	1	0,0	1	100,0	0	1	0	0	0	0	0	1	100,0	2	1	1	0	0,0
4	219000	Raubüberfälle in Wohnungen	2	0,1	0	0,0	0	2	0	0	0	0	0	2	100,0	7	5	2	0	0,0
6	219010	Raub in Wohnungen gemäß § 249 StGB	1	0,0	0	0,0	0	1	0	0	0	0	0	1	100,0	4	2	2	0	0,0
6	219020	Schwerer Raub in Wohnungen gemäß § 250 StGB	1	0,0	0	0,0	0	1	0	0	0	0	0	1	100,0	3	3	0	0	0,0
4	220000	Körperverletzung §§ 223-227, 229, 231 StGB	238	7,8	21	8,8	0	238	0	0	0	0	0	222	93,3	220	191	29	78	35,5
64	222000	Gefährliche und schwere Körperverletzung, Verstümmelung weiblicher Genitalien §§ 224, 226, 226a, 231 StGB	61	2,0	7	11,5	0	61	0	0	0	0	0	53	86,9	83	77	6	35	42,2
6	222010	Sonstige Tatörtlichkeit bei gefährlicher Körperverletzung gemäß § 224 StGB	35	1,1	5	14,3	0	35	0	0	0	0	0	32	91,4	40	36	4	19	47,5
64	222100	Gefährliche und schwere Körperverletzung auf Straßen, Wegen oder Plätzen	26	0,9	2	7,7	0	26	0	0	0	0	0	21	80,8	44	42	2	17	38,6
6	222110	Gefährliche Körperverletzung gemäß § 224 StGB auf Straßen, Wegen oder Plätzen	26	0,9	2	7,7	0	26	0	0	0	0	0	21	80,8	44	42	2	17	38,6
4	223000	Misshandlung von Schutzbefohlenen § 225 StGB	4	0,1	0	0,0	0	4	0	0	0	0	0	3	75,0	2	1	1	1	50,0
6	223001	Misshandlung Schutzbefohlener ab 14 Jahren	3	0,1	0	0,0	0	3	0	0	0	0	0	2	66,7	2	1	1	1	50,0
64	223100	Misshandlung von Kindern	1	0,0	0	0,0	0	1	0	0	0	0	0	1	100,0	1	1	0	1	100,0
64	224000	Vorsätzliche einfache Körperverletzung gemäß § 223 StGB	160	5,2	14	8,8	0	160	0	0	0	0	0	154	96,3	139	121	18	45	32,4
64	225000	Fahrlässige Körperverletzung gemäß § 229 StGB	13	0,4	0	0,0	0	13	0	0	0	0	0	12	92,3	12	6	6	1	8,3

	Schlüssel der Tat	Straftat	erfasste Fälle		davon Versuche		Tatortverteilung (nach Einwohnerzahl)					mit Schusswaffe		aufgeklärte Fälle		TV Gesamtanzahl	davon		nichtdeutsche TV	
			Anzahl	Anteil in %	Anzahl	Anteil in %	< 20.000	20.000 < 100.000	100.000 < 500.000	>= 500.000	unbekannt	ge-droht	ge-schos-sen	Anzahl	Anteil in %		männlich	weiblich	Anzahl	Anteil in %
	1	2	3	4	5	6	7	8	9	10	11	12	13	14	15	16	17	18	19	20
4	230000	Straftaten gegen die persönliche Freiheit gemäß §§ 232-233a, 234, 235, 236, 237, 238-239b, 240, 241, 316c StGB davon	133	4,4	9	6,8	0	133	0	0	0	0	1	124	93,2	135	105	30	25	18,5
4	231000	Menschenraub, Entziehung Minderjähriger, Kinderhandel §§ 234, 235, 236 StGB	2	0,1	0	0,0	0	2	0	0	0	0	0	2	100,0	13	1	12	1	7,7
64	231200	Entziehung Minderjähriger gemäß § 235 StGB	2	0,1	0	0,0	0	2	0	0	0	0	0	2	100,0	13	1	12	1	7,7
4	232000	Zwangsheirat, Nachstellung (Stalking), Freiheitsberaubung, Nötigung, Bedrohung §§ 237, 238, 239, 240, 241 StGB davon:	130	4,3	9	6,9	0	130	0	0	0	0	1	121	93,1	120	102	18	23	19,2
64	232100	Freiheitsberaubung gemäß § 239 StGB	1	0,0	0	0,0	0	1	0	0	0	0	0	1	100,0	1	1	0	0	0,0
4	232200	Nötigung § 240 StGB	41	1,3	9	22,0	0	41	0	0	0	0	0	35	85,4	42	35	7	4	9,5
6	232201	Nötigung im Straßenverkehr gemäß § 240 Abs. 1 StGB	15	0,5	1	6,7	0	15	0	0	0	0	0	14	93,3	14	12	2	2	14,3
6	232279	Sonstige Nötigung gemäß § 240 Abs. 1 und 4 StGB	26	0,9	8	30,8	0	26	0	0	0	0	0	21	80,8	28	23	5	2	7,1
64	232300	Bedrohung gemäß § 241 StGB	76	2,5	0	0,0	0	76	0	0	0	0	1	73	96,1	68	60	8	18	26,5
4	232400	Nachstellung (Stalking) gemäß § 238 StGB	12	0,4	0	0,0	0	12	0	0	0	0	0	12	100,0	10	7	3	1	10,0
6	232410	Nachstellung (Stalking) gemäß § 238, Abs. 1 StGB	12	0,4	0	0,0	0	12	0	0	0	0	0	12	100,0	10	7	3	1	10,0
4	233000	Erpresserischer Menschenraub § 239a StGB	1	0,0	0	0,0	0	1	0	0	0	0	0	1	100,0	2	2	0	1	50,0
6	233079	Sonstiger erpresserischer Menschenraub	1	0,0	0	0,0	0	1	0	0	0	0	0	1	100,0	2	2	0	1	50,0
4	3***00	Diebstahl ohne erschwerende Umstände §§ 242, 247, 248a-c StGB	499	16,3	10	2,0	0	499	0	0	0	0	0	308	61,7	268	196	72	85	31,7
4	3**100	Diebstahl ohne erschwerende Umstände von Kraftwagen einschl. unbefugter Ingebrauchnahme	3	0,1	0	0,0	0	3	0	0	0	0	0	3	100,0	3	3	0	1	33,3
4	3**300	Diebstahl ohne erschwerende Umstände von Fahrrädern einschl. unbefugter Ingebrauchnahme	7	0,2	0	0,0	0	7	0	0	0	0	0	3	42,9	4	4	0	0	0,0
4	3**500	Diebstahl ohne erschwerende Umstände von unbaren Zahlungsmitteln	5	0,2	0	0,0	0	5	0	0	0	0	0	1	20,0	2	1	1	0	0,0

Schlüssel der Tat	Straftat	erfasste Fälle		davon Versuche		Tatortverteilung (nach Einwohnerzahl)					mit Schusswaffe		aufgeklärte Fälle		TV Gesamtanzahl	davon		nichtdeutsche TV	
		Anzahl	Anteil in %	Anzahl	Anteil in %	< 20.000	20.000 < 100.000	100.000 < 500.000	>= 500.000	unbekannt	gedroht	geschossen	Anzahl	Anteil in %		männlich	weiblich	Anzahl	Anteil in %
1	2	3	4	5	6	7	8	9	10	11	12	13	14	15	16	17	18	19	20
4	3**700	1	0,0	0	0,0	0	1	0	0	0	0	0	0	0,0	0	0	0	0	0,0
4	300000	186	6,1	5	2,7	0	186	0	0	0	0	0	60	32,3	58	47	11	11	19,0
6	300010	174	5,7	4	2,3	0	174	0	0	0	0	0	50	28,7	46	39	7	10	21,7
6	300040	2	0,1	0	0,0	0	2	0	0	0	0	0	2	100,0	2	2	0	0	0,0
6	300050	6	0,2	0	0,0	0	6	0	0	0	0	0	6	100,0	6	2	4	0	0,0
6	300081	2	0,1	0	0,0	0	2	0	0	0	0	0	0	0,0	0	0	0	0	0,0
6	300096	2	0,1	1	50,0	0	2	0	0	0	0	0	2	100,0	4	4	0	1	25,0
4	300100	3	0,1	0	0,0	0	3	0	0	0	0	0	3	100,0	3	3	0	1	33,3
6	300110	2	0,1	0	0,0	0	2	0	0	0	0	0	2	100,0	2	2	0	1	50,0
6	300140	1	0,0	0	0,0	0	1	0	0	0	0	0	1	100,0	1	1	0	0	0,0
4	300300	4	0,1	0	0,0	0	4	0	0	0	0	0	1	25,0	1	1	0	0	0,0
6	300310	4	0,1	0	0,0	0	4	0	0	0	0	0	1	25,0	1	1	0	0	0,0
6	300500	3	0,1	0	0,0	0	3	0	0	0	0	0	1	33,3	2	1	1	0	0,0
6	300700	1	0,0	0	0,0	0	1	0	0	0	0	0	0	0,0	0	0	0	0	0,0
4	310*00	4	0,1	0	0,0	0	4	0	0	0	0	0	2	50,0	2	2	0	1	50,0
6	310000	2	0,1	0	0,0	0	2	0	0	0	0	0	1	50,0	1	1	0	1	100,0

	Schlüssel der Tat	Straftat	erfasste Fälle		davon Versuche		Tatortverteilung (nach Einwohnerzahl)					mit Schusswaffe		aufgeklärte Fälle		TV Gesamtanzahl	davon		nichtdeutsche TV	
			Anzahl	Anteil in %	Anzahl	Anteil in %	< 20.000	20.000 < 100.000	100.000 < 500.000	>= 500.000	unbekannt	ge-droht	ge-schos-sen	Anzahl	Anteil in %		männlich	weiblich	Anzahl	Anteil in %
	1	2	3	4	5	6	7	8	9	10	11	12	13	14	15	16	17	18	19	20
6	310300	Einfacher Diebstahl in/aus Dienst-, Büro-, Fabrikations-, Werkstatt- und Lagerräumen von Fahrrädern	1	0,0	0	0,0	0	1	0	0	0	0	0	1	100,0	1	1	0	0	0,0
6	310500	Einfacher Diebstahl in/aus Dienst-, Büro-, Fabrikations-, Werkstatt- und Lagerräumen von unbaren Zahlungsmitteln	1	0,0	0	0,0	0	1	0	0	0	0	0	0	0,0	0	0	0	0	0,0
4	315*00	Diebstahl ohne erschwerende Umstände in/aus Gaststätten, Kantinen, Hotels und Pensionen	3	0,1	0	0,0	0	3	0	0	0	0	0	2	66,7	3	2	1	0	0,0
6	315000	Einfacher Diebstahl in/aus Gaststätten, Kantinen, Hotels und Pensionen von sonstigem Gut	3	0,1	0	0,0	0	3	0	0	0	0	0	2	66,7	3	2	1	0	0,0
4	325*00	Diebstahl ohne erschwerende Umstände in/aus Kiosken, Warenhäusern, Verkaufsräumen, Selbstbedienungsläden, Schaufenstern, Schaukästen und Vitrinen	239	7,8	2	0,8	0	239	0	0	0	0	0	225	94,1	202	144	58	73	36,1
6	325000	Einfacher Diebstahl in/aus Warenhäusern, Verkaufsräumen, Selbstbedienungsläden (ohne Ladendiebstahl)	7	0,2	0	0,0	0	7	0	0	0	0	0	5	71,4	5	3	2	1	20,0
4	326*00	Ladendiebstahl ohne erschwerende Umstände	232	7,6	2	0,9	0	232	0	0	0	0	0	220	94,8	199	142	57	73	36,7
6	326000	Einfacher Ladendiebstahl von sonstigem Gut	232	7,6	2	0,9	0	232	0	0	0	0	0	220	94,8	199	142	57	73	36,7
4	335*00	Diebstahl ohne erschwerende Umstände in/aus Wohnungen	13	0,4	1	7,7	0	13	0	0	0	0	0	9	69,2	10	9	1	2	20,0
6	335000	Einfacher Diebstahl in/aus Wohnungen von sonstigem Gut	13	0,4	1	7,7	0	13	0	0	0	0	0	9	69,2	10	9	1	2	20,0
4	340*00	Diebstahl ohne erschwerende Umstände in/aus Boden-/Kellerräumen, Waschküchen	16	0,5	1	6,3	0	16	0	0	0	0	0	1	6,3	2	2	0	0	0,0
6	340000	Einfacher Diebstahl in/aus Boden-, Kellerräumen und Waschküchen von sonstigem Gut	14	0,5	1	7,1	0	14	0	0	0	0	0	0	0,0	0	0	0	0	0,0
6	340300	Einfacher Diebstahl in/aus Boden-, Kellerräumen und Waschküchen von Fahrrädern	2	0,1	0	0,0	0	2	0	0	0	0	0	1	50,0	2	2	0	0	0,0
4	345*00	Diebstahl ohne erschwerende Umstände in/aus überwiegend unbezogenen Neu- und Rohbauten, Baubuden und Baustellen	1	0,0	0	0,0	0	1	0	0	0	0	0	0	0,0	0	0	0	0	0,0
6	345000	Einfacher Diebstahl in/aus überwiegend unbezogenen Neu- und Rohbauten, Baubuden und Baustellen von sonstigem Gut	1	0,0	0	0,0	0	1	0	0	0	0	0	0	0,0	0	0	0	0	0,0
4	350*00	Diebstahl ohne erschwerende Umstände an/aus Kraftfahrzeugen	17	0,6	1	5,9	0	17	0	0	0	0	0	1	5,9	1	1	0	1	100,0

	Schlüssel der Tat	Straftat	erfasste Fälle		davon Versuche		Tatortverteilung (nach Einwohnerzahl)					mit Schusswaffe		aufgeklärte Fälle		TV Gesamtanzahl	davon		nichtdeutsche TV	
			Anzahl	Anteil in %	Anzahl	Anteil in %	< 20.000	20.000 < 100.000	100.000 < 500.000	>= 500.000	unbekannt	ge-droht	ge-schos-sen	Anzahl	Anteil in %		männlich	weiblich	Anzahl	Anteil in %
	1	2	3	4	5	6	7	8	9	10	11	12	13	14	15	16	17	18	19	20
6	350000	Einfacher Diebstahl an/aus Kraftfahrzeugen von sonstigem Gut	16	0,5	1	6,3	0	16	0	0	0	0	0	1	6,3	1	1	0	1	100,0
6	350500	Einfacher Diebstahl aus Kraftfahrzeugen von unbaren Zahlungsmitteln	1	0,0	0	0,0	0	1	0	0	0	0	0	0	0,0	0	0	0	0	0,0
6	390000	Einfacher Taschendiebstahl von sonstigem Gut	9	0,3	0	0,0	0	9	0	0	0	0	0	1	11,1	1	0	1	0	0,0
4	4***00	Diebstahl unter erschwerenden Umständen §§ 243-244a StGB	145	4,7	34	23,4	0	145	0	0	0	0	0	24	16,6	24	20	4	3	12,5
4	4**100	Diebstahl unter erschwerenden Umständen von Kraftwagen	3	0,1	2	66,7	0	3	0	0	0	0	0	0	0,0	0	0	0	0	0,0
4	4**200	Diebstahl unter erschwerenden Umständen von Mopeds und Krafrädern	2	0,1	0	0,0	0	2	0	0	0	0	0	0	0,0	0	0	0	0	0,0
4	4**300	Diebstahl unter erschwerenden Umständen von Fahrrädern	8	0,3	0	0,0	0	8	0	0	0	0	0	2	25,0	2	1	1	0	0,0
4	4**700	Diebstahl unter erschwerenden Umständen von/aus Automaten	2	0,1	0	0,0	0	2	0	0	0	0	0	1	50,0	3	2	1	0	0,0
4	400000	Sonstiger schwerer Diebstahl §§ 243 - 244a StGB	53	1,7	16	30,2	0	53	0	0	0	0	0	5	9,4	5	5	0	1	20,0
6	400010	Besonders schwerer Fall des Diebstahls	26	0,9	8	30,8	0	26	0	0	0	0	0	2	7,7	2	2	0	0	0,0
6	400020	Sonstiger schwerer Diebstahl gemäß §§ 244 Abs. 1 Nr. 1 und 2, 244a StGB	2	0,1	0	0,0	0	2	0	0	0	0	0	2	100,0	2	2	0	1	50,0
64	400081	Schwerer Diebstahl in/aus Wochenend- und Gartenhaus	25	0,8	8	32,0	0	25	0	0	0	0	0	1	4,0	1	1	0	0	0,0
4	400100	Schwerer Diebstahl von Kraftwagen	2	0,1	1	50,0	0	2	0	0	0	0	0	0	0,0	0	0	0	0	0,0
6	400110	Besonders schwerer Fall des Diebstahls von Kraftwagen	2	0,1	1	50,0	0	2	0	0	0	0	0	0	0,0	0	0	0	0	0,0
4	400200	Schwerer Diebstahl von Mopeds und Krafrädern	2	0,1	0	0,0	0	2	0	0	0	0	0	0	0,0	0	0	0	0	0,0
6	400210	Besonders schwerer Fall des Diebstahls von Mopeds und Krafrädern	2	0,1	0	0,0	0	2	0	0	0	0	0	0	0,0	0	0	0	0	0,0
4	400300	Schwerer Diebstahl von Fahrrädern	5	0,2	0	0,0	0	5	0	0	0	0	0	2	40,0	2	1	1	0	0,0

	Schlüssel der Tat	Straftat	erfasste Fälle		davon Versuche		Tatortverteilung (nach Einwohnerzahl)					mit Schusswaffe		aufgeklärte Fälle		TV Gesamtanzahl	davon		nichtdeutsche TV	
			Anzahl	Anteil in %	Anzahl	Anteil in %	< 20.000	20.000 < 100.000	100.000 < 500.000	>= 500.000	unbekannt	gedroht	geschossen	Anzahl	Anteil in %		männlich	weiblich	Anzahl	Anteil in %
	1	2	3	4	5	6	7	8	9	10	11	12	13	14	15	16	17	18	19	20
6	400310	Besonders schwerer Fall des Diebstahls von Fahrrädern	5	0,2	0	0,0	0	5	0	0	0	0	0	2	40,0	2	1	1	0	0,0
4	400700	Schwerer Diebstahl von/aus Automaten	1	0,0	0	0,0	0	1	0	0	0	0	0	1	100,0	3	2	1	0	0,0
6	400710	Besonders schwerer Fall des Diebstahls von/aus Automaten	1	0,0	0	0,0	0	1	0	0	0	0	0	1	100,0	3	2	1	0	0,0
4	410*00	Diebstahl unter erschwerenden Umständen in/aus Dienst-, Büro-, Fabrikations-, Werkstatt- und Lagerräumen	11	0,4	7	63,6	0	11	0	0	0	0	0	2	18,2	2	2	0	0	0,0
4	410000	Schwerer Diebstahl in/aus Dienst-, Büro-, Fabrikations-, Werkstatt- und Lagerräumen	10	0,3	6	60,0	0	10	0	0	0	0	0	2	20,0	2	2	0	0	0,0
6	410010	Besonders schwerer Fall des Diebstahls in/aus Dienst-, Büro-, Fabrikations-, Werkstatt- und Lagerräumen von sonstigem Gut	9	0,3	5	55,6	0	9	0	0	0	0	0	1	11,1	1	1	0	0	0,0
6	410020	Schwerer Diebstahl in/aus Dienst-, Büro-, Fabrikations-, Werkstatt- und Lagerräumen von sonstigem Gut gemäß §§ 244 Abs. 1 Nr. 1 und 2, 244a StGB	1	0,0	1	100,0	0	1	0	0	0	0	0	1	100,0	1	1	0	0	0,0
4	410100	Bes. schw. Fall des Diebstahls in/aus Dienst-, Büro-, Fabrikations-, Werkstatt- und Lagerräumen von Kraftwagen	1	0,0	1	100,0	0	1	0	0	0	0	0	0	0,0	0	0	0	0	0,0
6	410110	Besonders schwerer Fall des Diebstahls in/aus Dienst-, Büro-, Fabrikations-, Werkstatt- und Lagerräumen von Kraftwagen	1	0,0	1	100,0	0	1	0	0	0	0	0	0	0,0	0	0	0	0	0,0
4	415*00	Diebstahl unter erschwerenden Umständen in/aus Gaststätten, Kantinen, Hotels und Pensionen	3	0,1	0	0,0	0	3	0	0	0	0	0	0	0,0	0	0	0	0	0,0
4	415000	Bes. schw. Fall des Diebstahls in/aus Gaststätten, Kantinen, Hotels und Pensionen	2	0,1	0	0,0	0	2	0	0	0	0	0	0	0,0	0	0	0	0	0,0
6	415010	Besonders schwerer Fall des Diebstahls in/aus Gaststätten, Kantinen, Hotels und Pensionen von sonstigem Gut	2	0,1	0	0,0	0	2	0	0	0	0	0	0	0,0	0	0	0	0	0,0
4	415700	Bes. schw. Fall des Diebstahls in/aus Gaststätten, Kantinen, Hotels und Pensionen von/aus Automaten	1	0,0	0	0,0	0	1	0	0	0	0	0	0	0,0	0	0	0	0	0,0
6	415710	Besonders schwerer Fall des Diebstahls in/aus Gaststätten, Kantinen, Hotels und Pensionen von/aus Automaten	1	0,0	0	0,0	0	1	0	0	0	0	0	0	0,0	0	0	0	0	0,0
4	425*00	Schwerer Diebstahl in/aus Kiosken, Warenhäusern, Verkaufsräumen, Selbstbedienungsläden, Schaufenstern, Schaukästen und Vitrinen	5	0,2	0	0,0	0	5	0	0	0	0	0	3	60,0	3	2	1	2	66,7
4	425000	Besonders schwerer Fall des Diebstahls in/aus Kiosken, Warenhäusern, Verkaufsräumen, Selbstbedienungsläden	2	0,1	0	0,0	0	2	0	0	0	0	0	0	0,0	0	0	0	0	0,0

	Schlüssel der Tat	Straftat	erfasste Fälle		davon Versuche		Tatortverteilung (nach Einwohnerzahl)					mit Schusswaffe		aufgeklärte Fälle		TV Gesamtanzahl	davon		nichtdeutsche TV	
			Anzahl	Anteil in %	Anzahl	Anteil in %	< 20.000	20.000 < 100.000	100.000 < 500.000	>= 500.000	unbekannt	gedroht	geschossen	Anzahl	Anteil in %		männlich	weiblich	Anzahl	Anteil in %
	1	2	3	4	5	6	7	8	9	10	11	12	13	14	15	16	17	18	19	20
6	425010	Besonders schwerer Fall des Diebstahls in/aus Kiosken, Warenhäusern, Verkaufsräumen, SB-Läden, Schaufenstern, Schaukästen und Vitrinen (sonstiges Gut)	2	0,1	0	0,0	0	2	0	0	0	0	0	0	0,0	0	0	0	0	0,0
4	426*00	Besonders schwerer Fall des Ladendiebstahls	3	0,1	0	0,0	0	3	0	0	0	0	0	3	100,0	3	2	1	2	66,7
4	426000	Besonders schwerer Fall des Ladendiebstahls	3	0,1	0	0,0	0	3	0	0	0	0	0	3	100,0	3	2	1	2	66,7
6	426020	Schwerer Ladendiebstahl gemäß §§ 244 Abs. 1 Nr. 1 und 2, 244a StGB	3	0,1	0	0,0	0	3	0	0	0	0	0	3	100,0	3	2	1	2	66,7
4	435*00	Wohnungseinbruchdiebstahl gem. § 244 Abs. 1 Nr. 3, § 244a StGB	19	0,6	7	36,8	0	19	0	0	0	0	0	3	15,8	5	5	0	0	0,0
6	435000	Wohnungseinbruchdiebstahl (ohne TWE) von sonstigem Gut gemäß § 244 Abs. 1 Nr. 3 StGB	14	0,5	6	42,9	0	14	0	0	0	0	0	2	14,3	4	4	0	0	0,0
4	436*00	Tageswohnungseinbruchdiebstahl gem. § 244 Abs. 1 Nr. 3, § 244a StGB	5	0,2	1	20,0	0	5	0	0	0	0	0	1	20,0	1	1	0	0	0,0
6	436000	Tageswohnungseinbruch von sonstigem Gut	5	0,2	1	20,0	0	5	0	0	0	0	0	1	20,0	1	1	0	0	0,0
4	440*00	Besonders schwerer Fall des Diebstahls in/aus Boden-, Kellerräumen, Waschküchen	20	0,7	2	10,0	0	20	0	0	0	0	0	5	25,0	7	4	3	0	0,0
4	440000	Besonders schwerer Fall des Diebstahls in/aus Boden-, Kellerräumen, Waschküchen	17	0,6	2	11,8	0	17	0	0	0	0	0	5	29,4	7	4	3	0	0,0
6	440010	Besonders schwerer Fall des Diebstahls in/aus Boden-, Kellerräumen, Waschküchen von sonstigem Gut	17	0,6	2	11,8	0	17	0	0	0	0	0	5	29,4	7	4	3	0	0,0
4	440300	Bes. schw. Fall des Diebstahls in/aus Boden-, Kellerräumen, Waschküchen von Fahrrädern	3	0,1	0	0,0	0	3	0	0	0	0	0	0	0,0	0	0	0	0	0,0
6	440310	Besonders schwerer Fall des Diebstahls in/aus Boden-, Kellerräumen, Waschküchen von Fahrrädern	3	0,1	0	0,0	0	3	0	0	0	0	0	0	0,0	0	0	0	0	0,0
4	445*00	Besonders schwerer Fall des Diebstahls in/aus überwiegend unbezogenen Neu- und Rohbauten, Baubuden und Baustellen	1	0,0	0	0,0	0	1	0	0	0	0	0	2	200,0	1	1	0	0	0,0
4	445000	Besonders schwerer Fall des Diebstahls in/aus überwiegend unbezogenen Neu- und Rohbauten, Baubuden und Baustellen	1	0,0	0	0,0	0	1	0	0	0	0	0	2	200,0	1	1	0	0	0,0
6	445010	Besonders schwerer Fall des Diebstahls in/aus überwiegend unbezogenen Neu- und Rohbauten, Baubuden und Baustellen von sonstigem Gut	1	0,0	0	0,0	0	1	0	0	0	0	0	2	200,0	1	1	0	0	0,0

	Schlüssel der Tat	Straftat	erfasste Fälle		davon Versuche		Tatortverteilung (nach Einwohnerzahl)					mit Schusswaffe		aufgeklärte Fälle		TV Gesamtanzahl	davon		nichtdeutsche TV	
			Anzahl	Anteil in %	Anzahl	Anteil in %	< 20.000	20.000 < 100.000	100.000 < 500.000	>= 500.000	unbekannt	ge-droht	ge-schos-sen	Anzahl	Anteil in %		männlich	weiblich	Anzahl	Anteil in %
	1	2	3	4	5	6	7	8	9	10	11	12	13	14	15	16	17	18	19	20
4	450*00	Besonders schwerer Fall des Diebstahls an/aus Kraftfahrzeugen	23	0,8	1	4,3	0	23	0	0	0	0	0	1	4,3	1	1	0	0	0,0
4	450000	Besonders schwerer Fall des Diebstahls an/aus Kraftfahrzeugen von sonstigem Gut	23	0,8	1	4,3	0	23	0	0	0	0	0	1	4,3	1	1	0	0	0,0
6	450010	Besonders schwerer Fall des Diebstahls an/aus Kraftfahrzeugen von sonstigem Gut	23	0,8	1	4,3	0	23	0	0	0	0	0	1	4,3	1	1	0	0	0,0
4	****00	Diebstahl insgesamt	644	21,1	44	6,8	0	644	0	0	0	0	0	332	51,6	283	209	74	88	31,1
4	***100	Diebstahl insgesamt von Kraftwagen einschl. unbefugter Ingebrauchnahme	6	0,2	2	33,3	0	6	0	0	0	0	0	3	50,0	3	3	0	1	33,3
4	***200	Diebstahl insgesamt von Mopeds und Krafträdern einschl. unbefugter Ingebrauchnahme	2	0,1	0	0,0	0	2	0	0	0	0	0	1	50,0	1	1	0	0	0,0
4	***300	Diebstahl insgesamt von Fahrrädern einschl. unbefugter Ingebrauchnahme	15	0,5	0	0,0	0	15	0	0	0	0	0	5	33,3	6	5	1	0	0,0
4	***500	Diebstahl insgesamt von unbaren Zahlungsmitteln	5	0,2	0	0,0	0	5	0	0	0	0	0	1	20,0	2	1	1	0	0,0
4	***700	Diebstahl insgesamt von/aus Automaten	3	0,1	0	0,0	0	3	0	0	0	0	0	1	33,3	3	2	1	0	0,0
4	*00081	Diebstahl insgesamt in/aus Wochenend- und Gartenhaus	27	0,9	8	29,6	0	27	0	0	0	0	0	1	3,7	1	1	0	0	0,0
4	*00096	Diebstahl insgesamt von Buntmetall	2	0,1	1	50,0	0	2	0	0	0	0	0	2	100,0	4	4	0	1	25,0
4	*10*00	Diebstahl insgesamt in/aus Dienst-, Büro-, Fabrikations-, Werkstatt- und Lagerräumen	15	0,5	7	46,7	0	15	0	0	0	0	0	4	26,7	4	4	0	1	25,0
4	*15*00	Diebstahl insgesamt in/aus Gaststätten, Kantinen, Hotels und Pensionen	6	0,2	0	0,0	0	6	0	0	0	0	0	2	33,3	3	2	1	0	0,0
4	*25*00	Diebstahl gesamt in/aus Kiosken, Warenhäusern, Verkaufsräumen, Selbstbedienungsläden, Schaufenstern, Schaukästen und Vitrinen	244	8,0	2	0,8	0	244	0	0	0	0	0	228	93,4	205	146	59	75	36,6
4	*26*00	Diebstahl insgesamt Ladendiebstahl	235	7,7	2	0,9	0	235	0	0	0	0	0	223	94,9	202	144	58	75	37,1
4	*35*00	Diebstahl insgesamt in/aus Wohnungen	32	1,0	8	25,0	0	32	0	0	0	0	0	12	37,5	15	14	1	2	13,3
4	*40*00	Diebstahl insgesamt in/aus Boden-, Kellerräumen und Waschküchen	36	1,2	3	8,3	0	36	0	0	0	0	0	6	16,7	8	5	3	0	0,0

	Schlüssel der Tat	Straftat	erfasste Fälle		davon Versuche		Tatortverteilung (nach Einwohnerzahl)					mit Schusswaffe		aufgeklärte Fälle		TV Gesamtanzahl	davon		nichtdeutsche TV	
			Anzahl	Anteil in %	Anzahl	Anteil in %	< 20.000	20.000 < 100.000	100.000 < 500.000	>= 500.000	unbekannt	gedroht	geschossen	Anzahl	Anteil in %		männlich	weiblich	Anzahl	Anteil in %
	1	2	3	4	5	6	7	8	9	10	11	12	13	14	15	16	17	18	19	20
4	*45*00	Diebstahl insgesamt in/aus überwiegend unbezogenen Neu- und Rohbauten, Baubuden und Baustellen	2	0,1	0	0,0	0	2	0	0	0	0	0	2	100,0	1	1	0	0	0,0
4	*50*00	Diebstahl insgesamt an/aus Kraftfahrzeugen	40	1,3	2	5,0	0	40	0	0	0	0	0	2	5,0	2	2	0	1	50,0
4	*90*00	Diebstahl insgesamt Taschendiebstahl	9	0,3	0	0,0	0	9	0	0	0	0	0	1	11,1	1	0	1	0	0,0
4	500000	Vermögens- und Fälschungsdelikte	365	11,9	17	4,7	0	365	0	0	0	0	0	306	83,8	234	151	83	32	13,7
4	510000	Betrug §§ 263, 263a, 264, 264a, 265, 265a, 265b StGB	206	6,7	17	8,3	0	206	0	0	0	0	0	181	87,9	159	95	64	16	10,1
4	511000	Waren- und Warenkreditbetrug	63	2,1	1	1,6	0	63	0	0	0	0	0	57	90,5	46	23	23	2	4,3
4	511200	Sonstiger Warenkreditbetrug	34	1,1	0	0,0	0	34	0	0	0	0	0	31	91,2	25	15	10	1	4,0
6	511201	Tankbetrug	9	0,3	0	0,0	0	9	0	0	0	0	0	6	66,7	6	4	2	1	16,7
6	511210	Weitere Arten des Warenkreditbetruges §§ 263, 263a StGB	25	0,8	0	0,0	0	25	0	0	0	0	0	25	100,0	19	11	8	0	0,0
6	511211	Weitere Arten des Warenkreditbetruges § 263 StGB	17	0,6	0	0,0	0	17	0	0	0	0	0	17	100,0	14	10	4	0	0,0
6	511212	Weitere Arten des Warenkreditbetruges § 263a StGB	8	0,3	0	0,0	0	8	0	0	0	0	0	8	100,0	5	1	4	0	0,0
64	511300	Warenbetrug	29	0,9	1	3,4	0	29	0	0	0	0	0	26	89,7	22	9	13	1	4,5
4	515000	Erschleichen von Leistungen § 265a StGB	15	0,5	1	6,7	0	15	0	0	0	0	0	14	93,3	14	10	4	6	42,9
6	515001	Beförderungsererschleichung	12	0,4	0	0,0	0	12	0	0	0	0	0	12	100,0	12	9	3	5	41,7
6	515079	Sonstiges Erschleichen von Leistungen gemäß § 265a StGB	3	0,1	1	33,3	0	3	0	0	0	0	0	2	66,7	2	1	1	1	50,0
64	516000	Betrug bzw. Computerbetrug mittels rechtswidrig erlangter unbarer Zahlungsmittel	10	0,3	2	20,0	0	10	0	0	0	0	0	6	60,0	7	6	1	0	0,0
64	516200	Betrug mittels rechtswidrig erlangter Zahlungskarten ohne PIN (Lastschriftverfahren)	2	0,1	0	0,0	0	2	0	0	0	0	0	1	50,0	1	1	0	0	0,0

	Schlüssel der Tat	Straftat	erfasste Fälle		davon Versuche		Tatortverteilung (nach Einwohnerzahl)					mit Schusswaffe		aufgeklärte Fälle		TV Gesamtanzahl	davon		nichtdeutsche TV	
			Anzahl	Anteil in %	Anzahl	Anteil in %	< 20.000	20.000 < 100.000	100.000 < 500.000	>= 500.000	unbekannt	ge-droht	ge-schos-sen	Anzahl	Anteil in %		männlich	weiblich	Anzahl	Anteil in %
	1	2	3	4	5	6	7	8	9	10	11	12	13	14	15	16	17	18	19	20
64	516300	Computerbetrug mittels rechtswidrig erlangter Zahlungskarten mit PIN § 263a StGB	5	0,2	0	0,0	0	5	0	0	0	0	0	1	20,0	1	1	0	0	0,0
64	516900	Betrug bzw. Computerbetrug mittels rechtswidrig erlangter sonstiger unbarer Zahlungsmittel §§ 263, 263a StGB	3	0,1	2	66,7	0	3	0	0	0	0	0	4	133,3	5	4	1	0	0,0
6	516910	Betrug mittels rechtswidrig erlangter sonstiger unbarer Zahlungsmittel § 263 StGB	1	0,0	1	100,0	0	1	0	0	0	0	0	2	200,0	4	4	0	0	0,0
6	516920	Computerbetrug mittels rechtswidrig erlangter sonstiger unbarer Zahlungsmittel § 263a StGB	2	0,1	1	50,0	0	2	0	0	0	0	0	2	100,0	1	0	1	0	0,0
4	517000	Sonstiger Betrug	118	3,9	13	11,0	0	118	0	0	0	0	0	103	87,3	102	60	42	6	5,9
64	517100	Leistungsbetrug	5	0,2	1	20,0	0	5	0	0	0	0	0	5	100,0	5	2	3	0	0,0
64	517200	Leistungskreditbetrug §§ 263, 263a StGB	12	0,4	0	0,0	0	12	0	0	0	0	0	11	91,7	7	4	3	1	14,3
6	517210	Leistungskreditbetrug § 263 StGB	9	0,3	0	0,0	0	9	0	0	0	0	0	9	100,0	6	4	2	1	16,7
6	517220	Leistungskreditbetrug § 263a StGB	3	0,1	0	0,0	0	3	0	0	0	0	0	2	66,7	2	1	1	0	0,0
64	517500	Computerbetrug (sonstiger) § 263a StGB (soweit nicht unter den Schlüsseln 511120, 511212, 516300, 516520, 516920, 517220, 517900, 518112 bzw. 518302 zu erfassen)	11	0,4	0	0,0	0	11	0	0	0	0	0	11	100,0	11	7	4	0	0,0
6	517510	Computerbetrug (sonstiger) § 263a Abs. 1 und 2 StGB	11	0,4	0	0,0	0	11	0	0	0	0	0	11	100,0	11	7	4	0	0,0
64	517800	Sozialleistungsbetrug § 263 StGB	7	0,2	0	0,0	0	7	0	0	0	0	0	7	100,0	7	2	5	0	0,0
64	518100	Abrechnungsbetrug	1	0,0	0	0,0	0	1	0	0	0	0	0	1	100,0	1	0	1	0	0,0
6	518179	Sonstiger Abrechnungsbetrug	1	0,0	0	0,0	0	1	0	0	0	0	0	1	100,0	1	0	1	0	0,0
64	518200	Einmietbetrug	5	0,2	0	0,0	0	5	0	0	0	0	0	5	100,0	9	8	1	2	22,2
64	518300	Überweisungsbetrug §§ 263, 263a StGB	4	0,1	3	75,0	0	4	0	0	0	0	0	1	25,0	1	1	0	1	100,0
6	518301	Überweisungsbetrug § 263 StGB	4	0,1	3	75,0	0	4	0	0	0	0	0	1	25,0	1	1	0	1	100,0

	Schlüssel der Tat	Straftat	erfasste Fälle		davon Versuche		Tatortverteilung (nach Einwohnerzahl)					mit Schusswaffe		aufgeklärte Fälle		TV Gesamtanzahl	davon		nichtdeutsche TV	
			Anzahl	Anteil in %	Anzahl	Anteil in %	< 20.000	20.000 < 100.000	100.000 < 500.000	>= 500.000	unbekannt	gedroht	geschossen	Anzahl	Anteil in %		männlich	weiblich	Anzahl	Anteil in %
	1	2	3	4	5	6	7	8	9	10	11	12	13	14	15	16	17	18	19	20
64	518800	Kreditvermittlungsbetrug § 263 StGB	1	0,0	0	0,0	0	1	0	0	0	0	0	1	100,0	1	1	0	0	0,0
64	518900	Sonstige weitere Betrugsarten	72	2,4	9	12,5	0	72	0	0	0	0	0	61	84,7	63	37	26	2	3,2
4	520000	Veruntreuungen §§ 266, 266a, 266b StGB	19	0,6	0	0,0	0	19	0	0	0	0	0	19	100,0	9	7	2	0	0,0
4	521000	Untreue § 266 StGB	1	0,0	0	0,0	0	1	0	0	0	0	0	1	100,0	1	1	0	0	0,0
6	521079	Sonstige Untreue	1	0,0	0	0,0	0	1	0	0	0	0	0	1	100,0	1	1	0	0	0,0
64	522000	Vorenthalten und Veruntreuen von Arbeitsentgelt gemäß § 266a StGB	18	0,6	0	0,0	0	18	0	0	0	0	0	18	100,0	8	6	2	0	0,0
4	530000	Unterschlagung §§ 246, 247, 248a StGB	90	2,9	0	0,0	0	90	0	0	0	0	0	57	63,3	35	26	9	2	5,7
6	530079	Unterschlagung sonstiger Güter/Sachen gemäß §§ 246, 247, 248a StGB - ohne von Kfz	90	2,9	0	0,0	0	90	0	0	0	0	0	57	63,3	35	26	9	2	5,7
4	540000	Urkundenfälschung §§ 267-271, 273-279, 281 StGB	44	1,4	0	0,0	0	44	0	0	0	0	0	44	100,0	43	34	9	15	34,9
6	540001	Sonstige Urkundenfälschung gemäß § 267 StGB	32	1,0	0	0,0	0	32	0	0	0	0	0	32	100,0	31	24	7	8	25,8
6	540002	Mittelbare Falschbeurkundung	4	0,1	0	0,0	0	4	0	0	0	0	0	4	100,0	4	3	1	4	100,0
6	540010	Missbrauch von Ausweispapieren	4	0,1	0	0,0	0	4	0	0	0	0	0	4	100,0	3	2	1	1	33,3
4	543000	Fälschung beweisbarer Daten, Täuschung im Rechtsverkehr bei Datenverarbeitung §§ 269, 270 StGB	4	0,1	0	0,0	0	4	0	0	0	0	0	4	100,0	5	5	0	2	40,0
6	543010	Fälschung beweisbarer Daten gemäß § 269 StGB	4	0,1	0	0,0	0	4	0	0	0	0	0	4	100,0	5	5	0	2	40,0
4	550000	Geld- und Wertzeichenfälschung, Fälschung von Zahlungskarten mit oder ohne Garantiefunktion, Schecks und Wechseln §§ 146-149, 151, 152, 152a, 152b StGB	3	0,1	0	0,0	0	3	0	0	0	0	0	2	66,7	2	1	1	0	0,0
4	552000	Inverkehrbringen von Falschgeld §§ 146 Abs. 1 Nr. 3, 147 StGB	2	0,1	0	0,0	0	2	0	0	0	0	0	2	100,0	2	1	1	0	0,0

	Schlüssel der Tat	Straftat	erfasste Fälle		davon Versuche		Tatortverteilung (nach Einwohnerzahl)					mit Schusswaffe		aufgeklärte Fälle		TV Gesamtanzahl	davon		nichtdeutsche TV	
			Anzahl	Anteil in %	Anzahl	Anteil in %	< 20.000	20.000 < 100.000	100.000 < 500.000	>= 500.000	unbekannt	gedroht	geschossen	Anzahl	Anteil in %		männlich	weiblich	Anzahl	Anteil in %
	1	2	3	4	5	6	7	8	9	10	11	12	13	14	15	16	17	18	19	20
6	552010	Inverkehrbringen von Falschgeld gemäß § 146 Abs. 1 Nr. 3 StGB	1	0,0	0	0,0	0	1	0	0	0	0	0	1	100,0	1	0	1	0	0,0
6	552020	Inverkehrbringen von Falschgeld gemäß § 147 StGB (nach gutgläubigem Erwerb)	1	0,0	0	0,0	0	1	0	0	0	0	0	1	100,0	1	1	0	0	0,0
4	553000	Fälschung von Zahlungskarten mit oder ohne Garantiefunktion, Schecks und Wechseln gemäß §§ 152a, 152b StGB	1	0,0	0	0,0	0	1	0	0	0	0	0	0	0,0	0	0	0	0	0,0
4	553200	Nachmachen, Verfälschen, Verschaffen, Feilhalten oder Überlassen falscher Zahlungskarten mit oder ohne Garantiefunktion, Schecks und Wechsel gemäß §§ 152a, 152b StGB	1	0,0	0	0,0	0	1	0	0	0	0	0	0	0,0	0	0	0	0	0,0
6	553210	Nachmachen, Verfälschen, Verschaffen, Feilhalten oder Überlassen falscher Zahlungskarten ohne Garantiefunktion, Schecks und Wechsel	1	0,0	0	0,0	0	1	0	0	0	0	0	0	0,0	0	0	0	0	0,0
4	560000	Insolvenzstraftaten §§ 283, 283a-d StGB	3	0,1	0	0,0	0	3	0	0	0	0	0	3	100,0	3	2	1	0	0,0
64	561000	Bankrott gemäß § 283 StGB	1	0,0	0	0,0	0	1	0	0	0	0	0	1	100,0	1	1	0	0	0,0
64	563000	Verletzung der Buchführungspflicht gemäß § 283b StGB	2	0,1	0	0,0	0	2	0	0	0	0	0	2	100,0	2	1	1	0	0,0
4	600000	Sonstige Straftatbestände (StGB)	896	29,3	8	0,9	0	896	0	0	0	1	4	614	68,5	423	334	89	107	25,3
4	610000	Erpressung § 253 StGB	6	0,2	2	33,3	0	6	0	0	0	0	0	6	100,0	9	9	0	3	33,3
6	610001	Schutzgelderpressung	1	0,0	0	0,0	0	1	0	0	0	0	0	1	100,0	3	3	0	2	66,7
6	610079	Sonstige Erpressung	5	0,2	2	40,0	0	5	0	0	0	0	0	5	100,0	6	6	0	1	16,7
4	620000	Widerstand gegen die Staatsgewalt und Straftaten gegen die öffentliche Ordnung §§ 111, 113, 114, 120, 121, 123-127, 129, 130-134, 136, 138, 140, 145, 145a, 145c, 145d StGB	336	11,0	0	0,0	0	336	0	0	0	1	0	322	95,8	151	139	12	71	47,0
6	620001	Störung des öffentlichen Friedens durch Androhung von Straftaten	2	0,1	0	0,0	0	2	0	0	0	1	0	1	50,0	1	1	0	0	0,0
6	620006	Missbrauch von Titeln, Berufsbezeichnungen, Abzeichen	1	0,0	0	0,0	0	1	0	0	0	0	0	1	100,0	1	1	0	0	0,0
6	620013	Missbrauch von Notrufen und Beeinträchtigung von Unfallverhütungs- und Nothilfemitteln	17	0,6	0	0,0	0	17	0	0	0	0	0	5	29,4	10	10	0	3	30,0

	Schlüssel der Tat	Straftat	erfasste Fälle		davon Versuche		Tatortverteilung (nach Einwohnerzahl)					mit Schusswaffe		aufgeklärte Fälle		TV Gesamtanzahl	davon		nichtdeutsche TV	
			Anzahl	Anteil in %	Anzahl	Anteil in %	< 20.000	20.000 < 100.000	100.000 < 500.000	>= 500.000	unbekannt	gedroht	geschossen	Anzahl	Anteil in %		männlich	weiblich	Anzahl	Anteil in %
	1	2	3	4	5	6	7	8	9	10	11	12	13	14	15	16	17	18	19	20
6	620014	Verstoß gegen Weisung während Führungsaufsicht	2	0,1	0	0,0	0	2	0	0	0	0	0	2	100,0	2	2	0	0	0,0
4	621000	Widerstand gegen die Staatsgewalt §§ 111, 113, 114, 120, 121 StGB	9	0,3	0	0,0	0	9	0	0	0	0	0	9	100,0	11	11	0	3	27,3
6	621010	Öffentliche Aufforderung zu Straftaten	4	0,1	0	0,0	0	4	0	0	0	0	0	4	100,0	4	4	0	0	0,0
4	621020	Widerstand gegen Vollstreckungsbeamte	4	0,1	0	0,0	0	4	0	0	0	0	0	4	100,0	4	4	0	2	50,0
6	621021	Widerstand gegen Polizeivollzugsbeamte	4	0,1	0	0,0	0	4	0	0	0	0	0	4	100,0	4	4	0	2	50,0
6	621040	Gefangenenbefreiung	1	0,0	0	0,0	0	1	0	0	0	0	0	1	100,0	3	3	0	1	33,3
4	622000	Hausfriedensbruch §§ 123, 124 StGB	259	8,5	0	0,0	0	259	0	0	0	0	0	258	99,6	54	44	10	7	13,0
64	622100	Hausfriedensbruch gemäß § 123 StGB	259	8,5	0	0,0	0	259	0	0	0	0	0	258	99,6	54	44	10	7	13,0
4	623000	Landfriedensbruch §§ 125, 125a StGB	29	0,9	0	0,0	0	29	0	0	0	0	0	29	100,0	61	61	0	58	95,1
6	623010	Landfriedensbruch gemäß § 125 StGB	1	0,0	0	0,0	0	1	0	0	0	0	0	1	100,0	3	3	0	0	0,0
6	623020	Besonders schwerer Landfriedensbruch gemäß § 125a StGB	28	0,9	0	0,0	0	28	0	0	0	0	0	28	100,0	58	58	0	58	100,0
4	624000	Vortäuschen einer Straftat § 145d StGB	10	0,3	0	0,0	0	10	0	0	0	0	0	10	100,0	9	8	1	1	11,1
6	624079	Vortäuschen einer sonstigen Straftat	10	0,3	0	0,0	0	10	0	0	0	0	0	10	100,0	9	8	1	1	11,1
4	626000	Gewaltdarstellung § 131 StGB	1	0,0	0	0,0	0	1	0	0	0	0	0	1	100,0	1	1	0	0	0,0
64	626100	Gewaltdarstellung, Schriften an Personen unter 18 Jahren gemäß § 131 Abs. 1 Nr. 3 StGB	1	0,0	0	0,0	0	1	0	0	0	0	0	1	100,0	1	1	0	0	0,0
64	627000	Volksverhetzung gemäß § 130 StGB	6	0,2	0	0,0	0	6	0	0	0	0	0	6	100,0	5	4	1	0	0,0

	Schlüssel der Tat	Straftat	erfasste Fälle		davon Versuche		Tatortverteilung (nach Einwohnerzahl)					mit Schusswaffe		aufgeklärte Fälle		TV Gesamtanzahl	davon		nichtdeutsche TV	
			Anzahl	Anteil in %	Anzahl	Anteil in %	< 20.000	20.000 < 100.000	100.000 < 500.000	>= 500.000	unbekannt	ge-droht	ge-schos-sen	Anzahl	Anteil in %		männlich	weiblich	Anzahl	Anteil in %
	1	2	3	4	5	6	7	8	9	10	11	12	13	14	15	16	17	18	19	20
4	630000	Begünstigung, Strafvereitelung (ohne Strafvereitelung im Amt), Hehlerei und Geldwäsche §§ 257, 258, 259-261 StGB	11	0,4	0	0,0	0	11	0	0	0	0	0	11	100,0	15	6	9	1	6,7
6	630020	Strafvereitelung	2	0,1	0	0,0	0	2	0	0	0	0	0	2	100,0	4	2	2	0	0,0
4	632000	Sonstige Hehlerei §§ 259-260a StGB	8	0,3	0	0,0	0	8	0	0	0	0	0	8	100,0	10	4	6	1	10,0
6	632079	Sonstige Hehlerei gemäß § 259 StGB	8	0,3	0	0,0	0	8	0	0	0	0	0	8	100,0	10	4	6	1	10,0
64	633000	Geldwäsche, Verschleierung unrechtmäßig erlangter Vermögenswerte gemäß § 261 StGB	1	0,0	0	0,0	0	1	0	0	0	0	0	1	100,0	1	0	1	0	0,0
4	640000	Brandstiftung und Herbeiführen einer Brandgefahr §§ 306-306d, 306f StGB	15	0,5	0	0,0	0	15	0	0	0	0	0	11	73,3	16	11	5	6	37,5
6	640010	Fahrlässige Brandstiftung	9	0,3	0	0,0	0	9	0	0	0	0	0	6	66,7	6	2	4	0	0,0
6	640020	Fahrlässiges Herbeiführen einer Brandgefahr	2	0,1	0	0,0	0	2	0	0	0	0	0	2	100,0	2	1	1	0	0,0
4	641000	(Vorsätzliche) Brandstiftung und Herbeiführen einer Brandgefahr §§ 306-306c, 306f Abs. 1 und 2 StGB	4	0,1	0	0,0	0	4	0	0	0	0	0	3	75,0	8	8	0	6	75,0
6	641010	Vorsätzliche Brandstiftung	4	0,1	0	0,0	0	4	0	0	0	0	0	3	75,0	8	8	0	6	75,0
4	650000	Wettbewerbs-, Korruptions- und Amtsdelikte §§ 258a, 298-300, 331-353d, 355, 357 StGB	10	0,3	1	10,0	0	10	0	0	0	0	0	8	80,0	9	7	2	0	0,0
4	651000	Vorteilsannahme, Bestechlichkeit §§ 331, 332, 335 StGB	1	0,0	0	0,0	0	1	0	0	0	0	0	1	100,0	1	1	0	0	0,0
64	651200	Bestechlichkeit gemäß § 332 StGB	1	0,0	0	0,0	0	1	0	0	0	0	0	1	100,0	1	1	0	0	0,0
4	652000	Vorteilsgewährung, Bestechung §§ 333, 334, 335 StGB	1	0,0	0	0,0	0	1	0	0	0	0	0	1	100,0	1	1	0	0	0,0
64	652200	Bestechung gemäß § 334 StGB	1	0,0	0	0,0	0	1	0	0	0	0	0	1	100,0	1	1	0	0	0,0
4	655000	Sonstige Straftaten im Amt §§ 258a, 339-353d, 355, 357 StGB	8	0,3	1	12,5	0	8	0	0	0	0	0	6	75,0	7	5	2	0	0,0
6	655006	Falschbeurkundung im Amt	1	0,0	0	0,0	0	1	0	0	0	0	0	1	100,0	1	0	1	0	0,0

	Schlüssel der Tat	Straftat	erfasste Fälle		davon Versuche		Tatortverteilung (nach Einwohnerzahl)					mit Schusswaffe		aufgeklärte Fälle		TV Gesamtanzahl	davon		nichtdeutsche TV	
			Anzahl	Anteil in %	Anzahl	Anteil in %	< 20.000	20.000 < 100.000	100.000 < 500.000	>= 500.000	unbekannt	ge-droht	ge-schos-sen	Anzahl	Anteil in %		männlich	weiblich	Anzahl	Anteil in %
	1	2	3	4	5	6	7	8	9	10	11	12	13	14	15	16	17	18	19	20
64	655100	Körperverletzung im Amt gemäß § 340 StGB	5	0,2	1	20,0	0	5	0	0	0	0	0	4	80,0	5	5	0	0	0,0
64	655200	Verletzung des Dienstgeheimnisses gemäß § 353b StGB	2	0,1	0	0,0	0	2	0	0	0	0	0	1	50,0	1	0	1	0	0,0
4	660000	Strafbarer Eigennutz §§ 284, 285, 287-293, 297 StGB	3	0,1	0	0,0	0	3	0	0	0	0	0	3	100,0	4	4	0	0	0,0
6	660010	Vereiteln der Zwangsvollstreckung	1	0,0	0	0,0	0	1	0	0	0	0	0	1	100,0	1	1	0	0	0,0
4	662000	Wilderei §§ 292, 293 StGB	1	0,0	0	0,0	0	1	0	0	0	0	0	1	100,0	1	1	0	0	0,0
64	662100	Jagdwilderei gemäß § 292 StGB	1	0,0	0	0,0	0	1	0	0	0	0	0	1	100,0	1	1	0	0	0,0
64	663000	Wucher gemäß § 291 StGB	1	0,0	0	0,0	0	1	0	0	0	0	0	1	100,0	2	2	0	0	0,0
4	670000	Alle sonstigen Straftaten gemäß StGB - ohne Verkehrsdelikte	515	16,8	5	1,0	0	515	0	0	0	0	4	253	49,1	233	170	63	29	12,4
6	670001	Falsche uneidliche Aussage (Falschaussage)	9	0,3	0	0,0	0	9	0	0	0	0	0	9	100,0	8	6	2	0	0,0
6	670003	Falsche Versicherung an Eides statt	5	0,2	0	0,0	0	5	0	0	0	0	0	5	100,0	5	4	1	0	0,0
6	670007	Falsche Verdächtigung	15	0,5	0	0,0	0	15	0	0	0	0	0	14	93,3	14	10	4	0	0,0
6	670015	Üble Nachrede und Verleumdung gegen Personen des politischen Lebens	1	0,0	0	0,0	0	1	0	0	0	0	0	0	0,0	0	0	0	0	0,0
6	670018	Verletzung von Privatgeheimnissen	1	0,0	0	0,0	0	1	0	0	0	0	0	1	100,0	1	0	1	0	0,0
6	670020	Verletzung des Post- u. Fernmeldegeheimnisses	3	0,1	0	0,0	0	3	0	0	0	0	0	1	33,3	1	1	0	0	0,0
6	670025	Gefährliche Eingriffe in den Straßenverkehr	14	0,5	2	14,3	0	14	0	0	0	0	0	1	7,1	1	1	0	0	0,0
6	670032	Unterlassene Hilfeleistung	1	0,0	0	0,0	0	1	0	0	0	0	0	1	100,0	1	1	0	0	0,0
6	670034	Verletzung des höchstpersönlichen Lebensbereiches durch Bildaufnahmen	2	0,1	0	0,0	0	2	0	0	0	0	0	2	100,0	2	2	0	0	0,0

	Schlüssel der Tat	Straftat	erfasste Fälle		davon Versuche		Tatortverteilung (nach Einwohnerzahl)					mit Schusswaffe		aufgeklärte Fälle		TV Gesamtanzahl	davon		nichtdeutsche TV	
			Anzahl	Anteil in %	Anzahl	Anteil in %	< 20.000	20.000 < 100.000	100.000 < 500.000	>= 500.000	unbekannt	gedroht	geschossen	Anzahl	Anteil in %		männlich	weiblich	Anzahl	Anteil in %
	1	2	3	4	5	6	7	8	9	10	11	12	13	14	15	16	17	18	19	20
64	671000	Verletzung der Unterhaltspflicht gemäß § 170 StGB	2	0,1	0	0,0	0	2	0	0	0	0	0	2	100,0	2	1	1	0	0,0
64	672000	Verletzung der Fürsorge- oder Erziehungspflicht gemäß § 171 StGB	1	0,0	0	0,0	0	1	0	0	0	0	0	1	100,0	1	0	1	0	0,0
4	673000	Beleidigung §§ 185-187, 189 StGB	125	4,1	0	0,0	0	125	0	0	0	0	0	112	89,6	108	71	37	10	9,3
6	673010	Beleidigung ohne sexuelle Grundlage	88	2,9	0	0,0	0	88	0	0	0	0	0	81	92,0	77	57	20	6	7,8
6	673020	Üble Nachrede ohne sexuelle Grundlage	4	0,1	0	0,0	0	4	0	0	0	0	0	4	100,0	4	2	2	0	0,0
6	673030	Verleumdung ohne sexuelle Grundlage	22	0,7	0	0,0	0	22	0	0	0	0	0	18	81,8	19	7	12	0	0,0
4	673100	Beleidigung auf sexueller Grundlage §§ 185-187, 189 StGB	11	0,4	0	0,0	0	11	0	0	0	0	0	9	81,8	10	6	4	4	40,0
6	673110	Beleidigung auf sexueller Grundlage	9	0,3	0	0,0	0	9	0	0	0	0	0	7	77,8	8	5	3	4	50,0
6	673120	Üble Nachrede auf sexueller Grundlage	1	0,0	0	0,0	0	1	0	0	0	0	0	1	100,0	1	1	0	0	0,0
6	673130	Verleumdung auf sexueller Grundlage	1	0,0	0	0,0	0	1	0	0	0	0	0	1	100,0	1	0	1	0	0,0
4	674000	Sachbeschädigung §§ 303-305a StGB	329	10,8	3	0,9	0	329	0	0	0	0	4	102	31,0	99	80	19	20	20,2
4	674010	Sachbeschädigung gemäß § 303 StGB ohne Schl. 6741 00 u. 6743 00	205	6,7	2	1,0	0	205	0	0	0	0	2	77	37,6	80	66	14	19	23,8
6	674011	Sachbeschädigung durch Graffiti ohne Schl. 674111 u. 674311	33	1,1	0	0,0	0	33	0	0	0	0	0	6	18,2	4	2	2	0	0,0
6	674012	Sachbeschädigung durch Feuer ohne Schl. 674312	6	0,2	0	0,0	0	6	0	0	0	0	0	2	33,3	3	3	0	1	33,3
6	674019	Sonstige Sachbeschädigung ohne Schl. 674119 u. 674319	166	5,4	2	1,2	0	166	0	0	0	0	2	69	41,6	75	63	12	18	24,0
4	674020	Gemeinschaftliche Sachbeschädigung ohne Schl. 6743 20	4	0,1	0	0,0	0	4	0	0	0	0	1	2	50,0	3	3	0	0	0,0
6	674021	Gemeinschaftliche Sachbeschädigung durch Graffiti ohne Schl. 674321	2	0,1	0	0,0	0	2	0	0	0	0	0	0	0,0	0	0	0	0	0,0

	Schlüssel der Tat	Straftat	erfasste Fälle		davon Versuche		Tatortverteilung (nach Einwohnerzahl)					mit Schusswaffe		aufgeklärte Fälle		TV Gesamtanzahl	davon		nichtdeutsche TV	
			Anzahl	Anteil in %	Anzahl	Anteil in %	< 20.000	20.000 < 100.000	100.000 < 500.000	>= 500.000	unbekannt	ge-droht	ge-schos-sen	Anzahl	Anteil in %		männlich	weiblich	Anzahl	Anteil in %
	1	2	3	4	5	6	7	8	9	10	11	12	13	14	15	16	17	18	19	20
6	674029	Sonstige gemeinschädliche Sachbeschädigung ohne Schl. 674329	2	0,1	0	0,0	0	2	0	0	0	0	1	2	100,0	3	3	0	0	0,0
4	674100	Sachbeschädigung an Kfz	66	2,2	1	1,5	0	66	0	0	0	0	1	17	25,8	13	8	5	0	0,0
6	674119	Sonstige Sachbeschädigung an Kfz	66	2,2	1	1,5	0	66	0	0	0	0	1	17	25,8	13	8	5	0	0,0
4	674200	Datenveränderung, Computersabotage §§ 303a, 303b StGB	1	0,0	0	0,0	0	1	0	0	0	0	0	0	0,0	0	0	0	0	0,0
6	674210	Datenveränderung	1	0,0	0	0,0	0	1	0	0	0	0	0	0	0,0	0	0	0	0	0,0
4	674300	Sonstige Sachbeschädigung auf Straßen, Wegen oder Plätzen	52	1,7	0	0,0	0	52	0	0	0	0	0	5	9,6	6	6	0	1	16,7
4	674310	Sonstige Sachbeschädigung auf Straßen, Wegen oder Plätzen gemäß § 303 StGB	51	1,7	0	0,0	0	51	0	0	0	0	0	5	9,8	6	6	0	1	16,7
6	674311	Sonstige Sachbeschädigung durch Graffiti auf Straßen, Wegen oder Plätzen	37	1,2	0	0,0	0	37	0	0	0	0	0	2	5,4	3	3	0	0	0,0
6	674319	Sonstige Sachbeschädigung auf Straßen, Wegen oder Plätzen	14	0,5	0	0,0	0	14	0	0	0	0	0	3	21,4	3	3	0	1	33,3
4	674320	Gemeinschädliche Sachbeschädigung auf Straßen, Wegen oder Plätzen	1	0,0	0	0,0	0	1	0	0	0	0	0	0	0,0	0	0	0	0	0,0
6	674321	Gemeinschädliche Sachbeschädigung durch Graffiti auf Straßen, Wegen oder Plätzen	1	0,0	0	0,0	0	1	0	0	0	0	0	0	0,0	0	0	0	0	0,0
4	674500	Zerstörung wichtiger Arbeitsmittel § 305a StGB	1	0,0	0	0,0	0	1	0	0	0	0	0	1	100,0	1	1	0	0	0,0
6	674519	Sonstige Zerstörung wichtiger Arbeitsmittel	1	0,0	0	0,0	0	1	0	0	0	0	0	1	100,0	1	1	0	0	0,0
4	676000	Straftaten gegen die Umwelt §§ 324, 324a, 325-330a StGB	6	0,2	0	0,0	0	6	0	0	0	0	0	2	33,3	2	2	0	0	0,0
4	676010	Bodenverunreinigung 324a StGB	2	0,1	0	0,0	0	2	0	0	0	0	0	2	100,0	2	2	0	0	0,0
6	676011	Bodenverunreinigung	2	0,1	0	0,0	0	2	0	0	0	0	0	2	100,0	2	2	0	0	0,0
4	676100	Gewässerverunreinigung § 324 StGB	1	0,0	0	0,0	0	1	0	0	0	0	0	0	0,0	0	0	0	0	0,0

	Schlüssel der Tat	Straftat	erfasste Fälle		davon Versuche		Tatortverteilung (nach Einwohnerzahl)					mit Schusswaffe		aufgeklärte Fälle		TV Gesamtanzahl	davon		nichtdeutsche TV	
			Anzahl	Anteil in %	Anzahl	Anteil in %	< 20.000	20.000 < 100.000	100.000 < 500.000	>= 500.000	unbekannt	ge-droht	ge-schos-sen	Anzahl	Anteil in %		männlich	weiblich	Anzahl	Anteil in %
	1	2	3	4	5	6	7	8	9	10	11	12	13	14	15	16	17	18	19	20
6	676101	Gewässerverunreinigung	1	0,0	0	0,0	0	1	0	0	0	0	0	0	0,0	0	0	0	0	0,0
4	676400	Unerlaubter Umgang mit Abfällen § 326 außer Abs. 2 StGB	3	0,1	0	0,0	0	3	0	0	0	0	0	0	0,0	0	0	0	0	0,0
4	676410	Unerlaubter Umgang mit Abfällen § 326 Abs. 1	3	0,1	0	0,0	0	3	0	0	0	0	0	0	0,0	0	0	0	0	0,0
6	676411	Unerlaubter Umgang mit Abfällen gemäß § 326 Abs. 1 StGB	3	0,1	0	0,0	0	3	0	0	0	0	0	0	0,0	0	0	0	0	0,0
4	678000	Ausspähen, Abfangen von Daten einschl. Vorbereitungshandlungen und Datenhehlerei §§ 202a, 202b, 202c, 202d StGB	1	0,0	0	0,0	0	1	0	0	0	0	0	0	0,0	0	0	0	0	0,0
6	678010	Ausspähen von Daten gemäß § 202a StGB	1	0,0	0	0,0	0	1	0	0	0	0	0	0	0,0	0	0	0	0	0,0
4	700000	Strafrechtliche Nebengesetze	736	24,1	1	0,1	0	736	0	0	0	0	1	717	97,4	602	434	168	332	55,1
4	710000	Straftaten gegen strafrechtliche Nebengesetze auf dem Wirtschaftssektor	4	0,1	0	0,0	0	4	0	0	0	0	0	4	100,0	7	5	2	4	57,1
4	712000	Straftaten nach AktG, GenG, GmbHG, HGB, Rechnungslegungsg, Umwandlungsg	1	0,0	0	0,0	0	1	0	0	0	0	0	1	100,0	1	0	1	0	0,0
64	712200	Insolvenzverschleppung gemäß § 15a InsO	1	0,0	0	0,0	0	1	0	0	0	0	0	1	100,0	1	0	1	0	0,0
4	715000	Straftaten im Zusammenhang mit Urheberrechtsbestimmungen (UrheberrechtsG, MarkenG, § 17 UWG, DesignG, GebrauchsmusterG, KunsturheberrechtsG, PatentG, HalbleiterschutzG)	2	0,1	0	0,0	0	2	0	0	0	0	0	2	100,0	4	4	0	3	75,0
6	715040	Kunsturheberrechtsgesetz	2	0,1	0	0,0	0	2	0	0	0	0	0	2	100,0	4	4	0	3	75,0
4	716000	Straftaten im Zusammenhang mit Lebens- und Arzneimitteln (z.B. Lebensmittel- und Futtermittelgesetzbuch, ArzneimittelG, WeinG)	1	0,0	0	0,0	0	1	0	0	0	0	0	1	100,0	2	1	1	1	50,0
6	716079	Sonstige Straftaten im Zusammenhang mit Lebensmitteln - soweit nicht unter anderen Schlüsseln zu erfassen -	1	0,0	0	0,0	0	1	0	0	0	0	0	1	100,0	2	1	1	1	50,0
4	720000	Straftaten gegen sonstige strafrechtliche Nebengesetze-ohne Verkehrsdelikte-	370	12,1	1	0,3	0	370	0	0	0	0	1	367	99,2	353	238	115	314	89,0
6	720011	Straftaten gemäß § 4 Gewaltschutzgesetz	1	0,0	0	0,0	0	1	0	0	0	0	0	1	100,0	1	1	0	0	0,0

	Schlüssel der Tat	Straftat	erfasste Fälle		davon Versuche		Tatortverteilung (nach Einwohnerzahl)					mit Schusswaffe		aufgeklärte Fälle		TV Gesamtanzahl	davon		nichtdeutsche TV	
			Anzahl	Anteil in %	Anzahl	Anteil in %	< 20.000	20.000 < 100.000	100.000 < 500.000	>= 500.000	unbekannt	gedroht	geschossen	Anzahl	Anteil in %		männlich	weiblich	Anzahl	Anteil in %
	1	2	3	4	5	6	7	8	9	10	11	12	13	14	15	16	17	18	19	20
4	725000	Straftaten gegen das Aufenthalts-, das Asyl- und das Freizügigkeitsgesetz/EU	330	10,8	1	0,3	0	330	0	0	0	0	0	330	100,0	316	206	110	313	99,1
4	725200	Einschleusen von Ausländern gemäß § 96 Aufenthaltsgesetz	17	0,6	1	5,9	0	17	0	0	0	0	0	17	100,0	4	2	2	1	25,0
6	725210	Einschleusen von Ausländern gemäß § 96 Abs. 1 und 4 Aufenthaltsgesetz	17	0,6	1	5,9	0	17	0	0	0	0	0	17	100,0	4	2	2	1	25,0
4	725400	Einschleusen mit Todesfolge - gewerbs- und bandenmäßiges Einschleusen von Ausländern gemäß § 97 Aufenthaltsgesetz	1	0,0	0	0,0	0	1	0	0	0	0	0	1	100,0	2	2	0	2	100,0
6	725420	Gewerbs- und bandenmäßiges Einschleusen von Ausländern gemäß § 97 Abs. 2 Aufenthaltsgesetz	1	0,0	0	0,0	0	1	0	0	0	0	0	1	100,0	2	2	0	2	100,0
64	725700	Unerlaubter Aufenthalt gemäß § 95 Abs. 1 Nr. 1, 2 und Abs. 2 Nr. 1b Aufenthaltsgesetz	311	10,2	0	0,0	0	311	0	0	0	0	0	311	100,0	310	202	108	310	100,0
6	725710	Unerlaubter Aufenthalt gemäß § 95 Abs. 1 Nr. 1 und 2 Aufenthaltsgesetz	311	10,2	0	0,0	0	311	0	0	0	0	0	311	100,0	310	202	108	310	100,0
6	725712	Unerlaubter Aufenthalt nach unerlaubter/ungeklärter Einreise	311	10,2	0	0,0	0	311	0	0	0	0	0	311	100,0	310	202	108	310	100,0
64	725900	Sonstige Verstöße gegen das Aufenthaltsgesetz	1	0,0	0	0,0	0	1	0	0	0	0	0	1	100,0	1	0	1	1	100,0
4	726000	Straftaten gegen das Sprengstoff-, das Waffen- und das Kriegswaffenkontrollgesetz	39	1,3	0	0,0	0	39	0	0	0	0	1	36	92,3	36	31	5	1	2,8
64	726100	Straftaten gegen das Sprengstoffgesetz	8	0,3	0	0,0	0	8	0	0	0	0	0	8	100,0	8	8	0	0	0,0
64	726200	Straftaten gegen das Waffengesetz	30	1,0	0	0,0	0	30	0	0	0	0	1	27	90,0	29	24	5	1	3,4
64	726300	Straftaten gegen das Kriegswaffenkontrollgesetz	1	0,0	0	0,0	0	1	0	0	0	0	0	1	100,0	1	1	0	0	0,0
64	730000	Rauschgiftdelikte -Betäubungsmittelgesetz- (soweit nicht bereits mit anderer Schlüsselzahl erfasst)	356	11,6	0	0,0	0	356	0	0	0	0	0	342	96,1	258	205	53	12	4,7
64	731000	Allgemeine Verstöße gemäß § 29 BtMG(soweit nicht unter 7340 pp. zu erfassen)	281	9,2	0	0,0	0	281	0	0	0	0	0	268	95,4	218	174	44	7	3,2
64	731200	Allgemeiner Verstoß mit Kokain einschl. Crack	3	0,1	0	0,0	0	3	0	0	0	0	0	3	100,0	5	4	1	0	0,0
6	731202	Allgemeiner Verstoß mit Kokain	3	0,1	0	0,0	0	3	0	0	0	0	0	3	100,0	5	4	1	0	0,0

Schlüssel der Tat	Straftat	erfasste Fälle		davon Versuche		Tatortverteilung (nach Einwohnerzahl)					mit Schusswaffe		aufgeklärte Fälle		TV Gesamtanzahl	davon		nichtdeutsche TV		
		Anzahl	Anteil in %	Anzahl	Anteil in %	< 20.000	20.000 < 100.000	100.000 < 500.000	>= 500.000	unbekannt	ge-droht	ge-schos-sen	Anzahl	Anteil in %		männlich	weiblich	Anzahl	Anteil in %	
1	2	3	4	5	6	7	8	9	10	11	12	13	14	15	16	17	18	19	20	
64	731600	Allgemeiner Verstoß mit Amphetamin und seine Derivate in Pulver- oder flüssiger sowie in Tabletten- bzw. Kapselform (Ecstasy)	33	1,1	0	0,0	0	33	0	0	0	0	0	31	93,9	28	26	2	0	0,0
6	731601	Allgemeiner Verstoß mit Amphetamin in Pulver- oder flüssiger Form	24	0,8	0	0,0	0	24	0	0	0	0	0	23	95,8	22	21	1	0	0,0
6	731602	Allgemeiner Verstoß mit Amphetamin in Tabletten- bzw. Kapselform (Ecstasy)	9	0,3	0	0,0	0	9	0	0	0	0	0	8	88,9	8	7	1	0	0,0
64	731700	Allgemeiner Verstoß mit Methamphetamin in Pulver-, kristalliner oder flüssiger sowie in Tabletten- bzw. Kapselform	115	3,8	0	0,0	0	115	0	0	0	0	0	111	96,5	90	64	26	1	1,1
6	731701	Allgemeiner Verstoß Methamphetamin in Pulver- oder flüssiger Form	7	0,2	0	0,0	0	7	0	0	0	0	0	7	100,0	7	6	1	0	0,0
6	731702	Allgemeiner Verstoß Methamphetamin in kristalliner Form (Crystal)	108	3,5	0	0,0	0	108	0	0	0	0	0	104	96,3	85	60	25	1	1,2
64	731800	Allgemeiner Verstoß mit Cannabis und Zubereitungen	119	3,9	0	0,0	0	119	0	0	0	0	0	113	95,0	105	87	18	6	5,7
64	731900	Allgemeiner Verstoß mit sonstigen Betäubungsmitteln	11	0,4	0	0,0	0	11	0	0	0	0	0	10	90,9	10	10	0	0	0,0
64	732000	Unerlaubter Handel mit und Schmuggel von Rauschgiften gemäß § 29 BtMG	53	1,7	0	0,0	0	53	0	0	0	0	0	52	98,1	47	35	12	2	4,3
64	732600	Unerlaubter Handel mit und Schmuggel von Amphetamin und seine Derivate in Pulver- oder flüssiger sowie in Tabletten- bzw. Kapselform (Ecstasy)	8	0,3	0	0,0	0	8	0	0	0	0	0	8	100,0	8	7	1	0	0,0
6	732610	Unerlaubter Handel mit Amphetamin und seine Derivate in Pulver- oder flüssiger sowie in Tabletten- bzw. Kapselform (Ecstasy)	8	0,3	0	0,0	0	8	0	0	0	0	0	8	100,0	8	7	1	0	0,0
6	732611	Unerlaubter Handel mit Amphetamin in Pulver- oder flüssiger Form	6	0,2	0	0,0	0	6	0	0	0	0	0	6	100,0	6	5	1	0	0,0
6	732612	Unerlaubter Handel mit Amphetamin in Tabletten- bzw. Kapselform (Ecstasy)	2	0,1	0	0,0	0	2	0	0	0	0	0	2	100,0	2	2	0	0	0,0
64	732700	Unerlaubter Handel mit und Schmuggel von Methamphetamin in Pulver-, kristalliner oder flüssiger sowie in Tabletten- bzw. Kapselform	32	1,0	0	0,0	0	32	0	0	0	0	0	32	100,0	26	17	9	0	0,0
6	732710	Unerlaubter Handel mit Methamphetamin in Pulver-, kristalliner oder flüssiger sowie in Tabletten- bzw. Kapselform	32	1,0	0	0,0	0	32	0	0	0	0	0	32	100,0	26	17	9	0	0,0
6	732712	Unerlaubter Handel mit Methamphetamin in kristalliner Form (Crystal)	32	1,0	0	0,0	0	32	0	0	0	0	0	32	100,0	26	17	9	0	0,0

	Schlüssel der Tat	Straftat	erfasste Fälle		davon Versuche		Tatortverteilung (nach Einwohnerzahl)					mit Schusswaffe		aufgeklärte Fälle		TV Gesamtanzahl	davon		nichtdeutsche TV	
			Anzahl	Anteil in %	Anzahl	Anteil in %	< 20.000	20.000 < 100.000	100.000 < 500.000	>= 500.000	unbekannt	gedroht	geschossen	Anzahl	Anteil in %		männlich	weiblich	Anzahl	Anteil in %
	1	2	3	4	5	6	7	8	9	10	11	12	13	14	15	16	17	18	19	20
64	732800	Unerlaubter Handel mit und Schmuggel von Cannabis und Zubereitungen (§ 29 BtMG)	13	0,4	0	0,0	0	13	0	0	0	0	0	12	92,3	13	11	2	2	15,4
6	732810	Unerlaubter Handel mit Cannabis und Zubereitungen (gemäß § 29 BtMG)	13	0,4	0	0,0	0	13	0	0	0	0	0	12	92,3	13	11	2	2	15,4
64	734000	Sonstige Verstöße gegen das BtMG	22	0,7	0	0,0	0	22	0	0	0	0	0	22	100,0	23	21	2	3	13,0
64	734100	Unerlaubter Anbau von Betäubungsmitteln gemäß § 29 Abs. 1 Nr. 1 BtMG	5	0,2	0	0,0	0	5	0	0	0	0	0	5	100,0	5	5	0	0	0,0
64	734500	Abgabe, Verabreichung oder Überlassung von Betäubungsmitteln an Minderjährige § 29a Abs. 1 Nr. 1 - ggf. § 30 Abs. 1 Nr. 2 BtMG	3	0,1	0	0,0	0	3	0	0	0	0	0	3	100,0	2	2	0	0	0,0
6	734510	Abgabe, Verabreichung oder Überlassung von Betäubungsmitteln an Minderjährige gemäß § 29a Abs. 1 Nr. 1 BtMG	2	0,1	0	0,0	0	2	0	0	0	0	0	2	100,0	1	1	0	0	0,0
6	734520	Gewerbsmäßige Abgabe, Verabreichung oder Überlassung von Betäubungsmitteln an Minderjährige gemäß § 30 Abs. 1 Nr. 2 BtMG	1	0,0	0	0,0	0	1	0	0	0	0	0	1	100,0	1	1	0	0	0,0
64	734800	Unerlaubte(r) Handel, Herstellung, Abgabe und Besitz in nicht geringer Menge von Betäubungsmitteln gemäß § 29a Abs. 1 Nr. 2 BtMG	14	0,5	0	0,0	0	14	0	0	0	0	0	14	100,0	16	14	2	3	18,8
6	734810	Unerlaubte(r) Abgabe und Besitz in nicht geringer Menge gemäß § 29a Abs. 1 Nr. 2 BtMG	2	0,1	0	0,0	0	2	0	0	0	0	0	2	100,0	3	3	0	2	66,7
6	734818	Unerlaubte(r) Abgabe und Besitz in nicht geringer Menge von Cannabis und Zubereitungen	1	0,0	0	0,0	0	1	0	0	0	0	0	1	100,0	2	2	0	2	100,0
6	734819	Unerlaubte(r) Abgabe und Besitz in nicht geringer Menge von sonstigen Betäubungsmitteln	1	0,0	0	0,0	0	1	0	0	0	0	0	1	100,0	1	1	0	0	0,0
6	734820	Unerlaubter Handel in nicht geringer Menge gemäß § 29a Abs. 1 Nr. 2 BtMG	12	0,4	0	0,0	0	12	0	0	0	0	0	12	100,0	13	11	2	1	7,7
6	734826	Unerlaubter Handel in nicht geringer Menge von Amphetamin und seine Derivate in Pulver- oder flüssiger sowie in Tabletten- bzw. Kapselform (Ecstasy)	2	0,1	0	0,0	0	2	0	0	0	0	0	2	100,0	2	1	1	0	0,0
6	734827	Unerlaubter Handel in nicht geringer Menge von Methamphetamin in Pulver-, kristalliner oder flüssiger sowie in Tabletten- bzw. Kapselform	3	0,1	0	0,0	0	3	0	0	0	0	0	3	100,0	3	3	0	0	0,0
6	734828	Unerlaubter Handel in nicht geringer Menge von Cannabis und Zubereitungen	7	0,2	0	0,0	0	7	0	0	0	0	0	7	100,0	8	7	1	1	12,5
64	740000	Straftaten gegen strafrechtliche Nebengesetze auf dem Umwelt- und Verbraucherschutzsektor (neben Schlüssel 716000)	6	0,2	0	0,0	0	6	0	0	0	0	0	4	66,7	5	3	2	3	60,0

	Schlüssel der Tat	Straftat	erfasste Fälle		davon Versuche		Tatortverteilung (nach Einwohnerzahl)					mit Schusswaffe		aufgeklärte Fälle		TV Gesamtanzahl	davon		nichtdeutsche TV	
			Anzahl	Anteil in %	Anzahl	Anteil in %	< 20.000	20.000 < 100.000	100.000 < 500.000	>= 500.000	unbekannt	gedroht	geschossen	Anzahl	Anteil in %		männlich	weiblich	Anzahl	Anteil in %
	1	2	3	4	5	6	7	8	9	10	11	12	13	14	15	16	17	18	19	20
6	740002	Straftat nach dem Hundeverbringungs- und -einfuhrbeschränkungsgesetz	1	0,0	0	0,0	0	1	0	0	0	0	0	1	100,0	1	0	1	1	100,0
64	743000	Straftaten nach dem Bundesnaturschutz-, Tierschutz-, Bundesjagd- und PflanzenschutzG	5	0,2	0	0,0	0	5	0	0	0	0	0	3	60,0	4	3	1	2	50,0
6	743020	Tierschutzgesetz	5	0,2	0	0,0	0	5	0	0	0	0	0	3	60,0	4	3	1	2	50,0
4	890000	Straftaten insgesamt, jedoch ohne Verstöße gegen das Aufenthalts-, das Asyl- und das Freizügigkeitsgesetz/EU (Schlüssel 7250)	2.727	89,2	104	3,8	0	2.727	0	0	0	1	6	2.024	74,2	1.343	1.021	322	318	23,7
4	891000	Rauschgiftkriminalität	357	11,7	1	0,3	0	357	0	0	0	0	0	343	96,1	258	205	53	12	4,7
4	891100	direkte Beschaffungskriminalität	1	0,0	1	100,0	0	1	0	0	0	0	0	1	100,0	2	1	1	0	0,0
4	892000	Gewaltkriminalität	82	2,7	11	13,4	0	82	0	0	0	0	0	71	86,6	114	102	12	44	38,6
4	893000	Wirtschaftskriminalität	24	0,8	0	0,0	0	24	0	0	0	0	0	25	104,2	14	9	5	2	14,3
4	893200	Insolvenzstraftaten gemäß StGB und Nebenstrafrecht	4	0,1	0	0,0	0	4	0	0	0	0	0	4	100,0	3	2	1	0	0,0
4	893500	Wirtschaftskriminalität im Zusammenhang mit Arbeitsverhältnissen	17	0,6	0	0,0	0	17	0	0	0	0	0	17	100,0	7	5	2	0	0,0
4	894000	Sexueller Missbrauch von Kindern	7	0,2	0	0,0	0	7	0	0	0	0	0	7	100,0	6	5	1	0	0,0
4	896000	Straftaten gegen Bestimmungen zum Schutze der Jugend	2	0,1	0	0,0	0	2	0	0	0	0	0	2	100,0	2	2	0	0	0,0
64	897000	Computerkriminalität	35	1,1	1	2,9	0	35	0	0	0	0	0	28	80,0	24	15	9	2	8,3
64	897100	Computerbetrug § 263a StGB	29	0,9	1	3,4	0	29	0	0	0	0	0	24	82,8	19	10	9	0	0,0
4	898000	Straftaten insgesamt auf dem Umwelt- und Verbraucherschutzsektor	14	0,5	0	0,0	0	14	0	0	0	0	0	8	57,1	10	7	3	4	40,0
4	898100	Umweltstraftaten gemäß 29. Abschnitt des StGB	6	0,2	0	0,0	0	6	0	0	0	0	0	2	33,3	2	2	0	0	0,0
4	898200	Sonstige Straftaten nach dem StGB mit Umweltrelevanz	1	0,0	0	0,0	0	1	0	0	0	0	0	1	100,0	1	1	0	0	0,0

	Schlüssel der Tat	Straftat	erfasste Fälle		davon Versuche		Tatortverteilung (nach Einwohnerzahl)					mit Schusswaffe		aufgeklärte Fälle		TV Gesamtanzahl	davon		nichtdeutsche TV	
			Anzahl	Anteil in %	Anzahl	Anteil in %	< 20.000	20.000 < 100.000	100.000 < 500.000	>= 500.000	unbekannt	gedroht	geschossen	Anzahl	Anteil in %		männlich	weiblich	Anzahl	Anteil in %
	1	2	3	4	5	6	7	8	9	10	11	12	13	14	15	16	17	18	19	20
4	898300	Straftaten auf dem Umwelt- und Verbraucherschutzsektor gemäß strafrechtlicher Nebengesetze	7	0,2	0	0,0	0	7	0	0	0	0	0	5	71,4	7	4	3	4	57,1
4	899000	Straßenkriminalität	245	8,0	6	2,4	0	245	0	0	0	0	1	86	35,1	137	127	10	79	57,7
4	899500	Sachbeschädigung durch Graffiti insgesamt	73	2,4	0	0,0	0	73	0	0	0	0	0	8	11,0	7	5	2	0	0,0
4	892500	Mord und Totschlag insgesamt	2	0,1	2	100,0	0	2	0	0	0	0	0	2	100,0	2	1	1	1	50,0

Liste:

Beschreibung:

Auswertebereich:

Auswertezeitraum:

Filter:

Details:

B-001-K; Nullwerte=aus

Grundtabelle - keine Einschränkung - Auflistung nach Delikten - Standard - Fall u. TV

Tatortgemeinde; Hierarchie=an - Weimar

Januar 2017 - Dezember 2017

keine Einschränkung

Schlüssel der Tat	Straftat	erfasste Fälle		davon Versuche		Tatortverteilung (nach Einwohnerzahl)					mit Schusswaffe		aufgeklärte Fälle		TV Gesamt- anzahl	davon		nichtdeutsche TV			
		Anzahl	Anteil in %	Anzahl	Anteil in %	< 20.000	20.000 < 100.000	100.000 < 500.000	>= 500.000	un- be- kannt	ge- droht	ge- schos- sen	Anzahl	Anteil in %		männ- lich	weib- lich	Anzahl	Anteil in %		
1	2	3	4	5	6	7	8	9	10	11	12	13	14	15	16	17	18	19	20		
64	-----	Straftaten insgesamt	6.740	100,0	448	6,6	0	6.740	0	0	0	0	1	3	4.104	60,9	2.631	1.948	683	412	15,7
4	000000	Straftaten gegen das Leben	3	0,0	2	66,7	0	3	0	0	0	0	0	0	3	100,0	3	3	0	1	33,3
4	010000	Mord § 211 StGB	1	0,0	1	100,0	0	1	0	0	0	0	0	0	1	100,0	1	1	0	0	0,0
6	010079	Sonstiger Mord	1	0,0	1	100,0	0	1	0	0	0	0	0	0	1	100,0	1	1	0	0	0,0
4	020000	Totschlag und Tötung auf Verlangen §§ 212, 213, 216 StGB	1	0,0	1	100,0	0	1	0	0	0	0	0	0	1	100,0	1	1	0	1	100,0
6	020010	Totschlag gemäß § 212 StGB	1	0,0	1	100,0	0	1	0	0	0	0	0	0	1	100,0	1	1	0	1	100,0
64	050000	Geschäftsmäßige Förderung der Selbsttötung gemäß § 217 StGB	1	0,0	0	0,0	0	1	0	0	0	0	0	0	1	100,0	1	1	0	0	0,0
4	100000	Straftaten gegen die sexuelle Selbstbestimmung	58	0,9	3	5,2	0	58	0	0	0	0	1	0	49	84,5	39	37	2	3	7,7
4	110000	Straftaten gegen die sexuelle Selbstbestimmung gem. §§ 174, 174a, 174b, 174c, 177, 178, 184i, 184j StGB	19	0,3	2	10,5	0	19	0	0	0	0	1	0	14	73,7	12	12	0	2	16,7
4	111000	Vergewaltigung und sexuelle Nötigung/Übergriffe gemäß §§ 177 Abs. 1, 2, 3, 4, 6, 7 und 8, 178 StGB	11	0,2	1	9,1	0	11	0	0	0	0	1	0	8	72,7	8	8	0	1	12,5
64	111100	Vergewaltigung überfallartig (Einzeltäter) gemäß § 177 Abs. 6 Nr. 1, Abs. 7 und 8 StGB	4	0,1	0	0,0	0	4	0	0	0	0	1	0	4	100,0	4	4	0	1	25,0
64	111600	Sexuelle Übergriffe gemäß § 177 Abs. 1, 2, 3, 4, 7, 8 und 9 StGB	7	0,1	1	14,3	0	7	0	0	0	0	0	0	4	57,1	4	4	0	0	0,0
64	112000	Sonstige sexuelle Nötigung gemäß § 177 Abs. 5, 7, 8 und 9 StGB	3	0,0	1	33,3	0	3	0	0	0	0	0	0	2	66,7	2	2	0	0	0,0
4	113000	Sexueller Missbrauch von Schutzbefohlenen pp., unter Ausnutzung einer Amtsstellung oder eines Vertrauensverhältnisses §§ 174, 174a-c StGB	3	0,0	0	0,0	0	3	0	0	0	0	0	0	3	100,0	1	1	0	0	0,0
6	113010	Sexueller Missbrauch von Schutzbefohlenen ab 14 Jahren gemäß § 174 StGB	3	0,0	0	0,0	0	3	0	0	0	0	0	0	3	100,0	1	1	0	0	0,0
6	114000	Sexuelle Belästigung gemäß § 184i StGB	2	0,0	0	0,0	0	2	0	0	0	0	0	0	1	50,0	1	1	0	1	100,0
4	130000	Sexueller Missbrauch §§ 176, 176a, 176b, 179, 182, 183, 183a StGB	30	0,4	1	3,3	0	30	0	0	0	0	0	0	28	93,3	22	20	2	1	4,5

	Schlüssel der Tat	Straftat	erfasste Fälle		davon Versuche		Tatortverteilung (nach Einwohnerzahl)					mit Schusswaffe		aufgeklärte Fälle		TV Gesamtanzahl	davon		nichtdeutsche TV	
			Anzahl	Anteil in %	Anzahl	Anteil in %	< 20.000	20.000 < 100.000	100.000 < 500.000	>= 500.000	unbekannt	gedroht	geschossen	Anzahl	Anteil in %		männlich	weiblich	Anzahl	Anteil in %
	1	2	3	4	5	6	7	8	9	10	11	12	13	14	15	16	17	18	19	20
4	131000	Sexueller Missbrauch von Kindern §§ 176, 176a, 176b StGB	22	0,3	1	4,5	0	22	0	0	0	0	0	22	100,0	17	15	2	0	0,0
64	131100	Sexuelle Handlungen gemäß § 176 Abs. 1 und 2 StGB	12	0,2	1	8,3	0	12	0	0	0	0	0	12	100,0	12	12	0	0	0,0
64	131200	Exhibitionistische/sexuelle Handlungen vor Kindern gemäß § 176 Abs. 4 Nr. 1 StGB	2	0,0	0	0,0	0	2	0	0	0	0	0	2	100,0	2	2	0	0	0,0
64	131400	Einwirken auf Kinder gemäß § 176 Abs. 4 Nr. 3 und 4 StGB	3	0,0	0	0,0	0	3	0	0	0	0	0	3	100,0	1	1	0	0	0,0
64	131600	Schwerer sexueller Missbrauch von Kindern zur Herstellung und Verbreitung pornographischer Schriften gemäß § 176a Abs. 3 StGB	5	0,1	0	0,0	0	5	0	0	0	0	0	5	100,0	3	1	2	0	0,0
4	132000	Exhibitionistische Handlungen und Erregung öffentlichen Ärgernisses §§ 183, 183a StGB	7	0,1	0	0,0	0	7	0	0	0	0	0	5	71,4	5	5	0	1	20,0
6	132010	Exhibitionistische Handlungen gemäß § 183 StGB	7	0,1	0	0,0	0	7	0	0	0	0	0	5	71,4	5	5	0	1	20,0
64	133000	Sexueller Missbrauch von Jugendlichen gemäß § 182 StGB	1	0,0	0	0,0	0	1	0	0	0	0	0	1	100,0	1	1	0	0	0,0
4	140000	Ausnutzen sexueller Neigung gemäß §§ 180, 180a, 181a, 184, 184a, 184b, 184c, 184d, 184e, 184f, 184g StGB	9	0,1	0	0,0	0	9	0	0	0	0	0	7	77,8	8	8	0	0	0,0
4	143000	Verbreitung pornographischer Schriften (Erzeugnisse) gemäß §§ 184, 184a, 184b, 184c, 184d, 184e StGB	9	0,1	0	0,0	0	9	0	0	0	0	0	7	77,8	8	8	0	0	0,0
64	143100	Verbreitung pornographischer Schriften (Erzeugnisse) an Personen unter 18 Jahren gemäß § 184 Abs. 1 Nr. 1, 2, 5 StGB	2	0,0	0	0,0	0	2	0	0	0	0	0	1	50,0	2	2	0	0	0,0
64	143200	Verbreitung, Erwerb, Besitz und Herstellung von Kinderpornographie gemäß § 184b Abs. 1 StGB	6	0,1	0	0,0	0	6	0	0	0	0	0	5	83,3	5	5	0	0	0,0
6	143210	Verbreitung, Erwerb, Besitz und Herstellung von Kinderpornographie gemäß § 184b Abs. 1 StGB	3	0,0	0	0,0	0	3	0	0	0	0	0	2	66,7	2	2	0	0	0,0
6	143211	Verbreitung von Kinderpornographie gemäß § 184b Abs. 1 Nr. 1 StGB	3	0,0	0	0,0	0	3	0	0	0	0	0	2	66,7	2	2	0	0	0,0
6	143230	Besitz oder sich Verschaffen von Kinderpornographie gemäß § 184b Abs. 3 StGB	3	0,0	0	0,0	0	3	0	0	0	0	0	3	100,0	3	3	0	0	0,0
64	143500	Verbreitung, Erwerb, Besitz und Herstellung jugendpornographischer Schriften gemäß § 184c StGB	1	0,0	0	0,0	0	1	0	0	0	0	0	1	100,0	1	1	0	0	0,0
6	143530	Besitz oder sich Verschaffen von Jugendpornographie gemäß § 184c Abs. 3 StGB	1	0,0	0	0,0	0	1	0	0	0	0	0	1	100,0	1	1	0	0	0,0

	Schlüssel der Tat	Straftat	erfasste Fälle		davon Versuche		Tatortverteilung (nach Einwohnerzahl)					mit Schusswaffe		aufgeklärte Fälle		TV Gesamtanzahl	davon		nichtdeutsche TV	
			Anzahl	Anteil in %	Anzahl	Anteil in %	< 20.000	20.000 < 100.000	100.000 < 500.000	>= 500.000	unbekannt	ge-droht	ge-schos-sen	Anzahl	Anteil in %		männlich	weiblich	Anzahl	Anteil in %
	1	2	3	4	5	6	7	8	9	10	11	12	13	14	15	16	17	18	19	20
4	200000	Rohheitsdelikte und Straftaten gegen die persönliche Freiheit	880	13,1	65	7,4	0	880	0	0	0	0	0	793	90,1	691	541	150	135	19,5
4	210000	Raub, räuberische Erpressung und räuberischer Angriff auf Kraftfahrer §§ 249-252, 255, 316a StGB	16	0,2	2	12,5	0	16	0	0	0	0	0	14	87,5	17	15	2	4	23,5
6	210010	Sonstiger Raub gemäß § 249 StGB	1	0,0	0	0,0	0	1	0	0	0	0	0	1	100,0	1	1	0	0	0,0
6	210040	Räuberischer Diebstahl gemäß § 252 StGB	8	0,1	0	0,0	0	8	0	0	0	0	0	8	100,0	9	9	0	3	33,3
6	210050	Sonstige räuberische Erpressung gemäß § 255 StGB	5	0,1	2	40,0	0	5	0	0	0	0	0	4	80,0	6	4	2	1	16,7
4	216000	Handtaschenraub	1	0,0	0	0,0	0	1	0	0	0	0	0	0	0,0	0	0	0	0	0,0
6	216010	Handtaschenraub gemäß § 249 StGB	1	0,0	0	0,0	0	1	0	0	0	0	0	0	0,0	0	0	0	0	0,0
4	219000	Raubüberfälle in Wohnungen	1	0,0	0	0,0	0	1	0	0	0	0	0	1	100,0	1	1	0	0	0,0
6	219050	Räuberische Erpressung in Wohnungen gemäß § 255 StGB	1	0,0	0	0,0	0	1	0	0	0	0	0	1	100,0	1	1	0	0	0,0
4	220000	Körperverletzung §§ 223-227, 229, 231 StGB	616	9,1	51	8,3	0	616	0	0	0	0	0	553	89,8	498	388	110	112	22,5
64	222000	Gefährliche und schwere Körperverletzung, Verstümmelung weiblicher Genitalien §§ 224, 226, 226a, 231 StGB	142	2,1	29	20,4	0	142	0	0	0	0	0	117	82,4	142	115	27	47	33,1
6	222010	Sonstige Tatörtlichkeit bei gefährlicher Körperverletzung gemäß § 224 StGB	65	1,0	13	20,0	0	65	0	0	0	0	0	55	84,6	71	56	15	27	38,0
64	222100	Gefährliche und schwere Körperverletzung auf Straßen, Wegen oder Plätzen	77	1,1	16	20,8	0	77	0	0	0	0	0	62	80,5	75	62	13	20	26,7
6	222110	Gefährliche Körperverletzung gemäß § 224 StGB auf Straßen, Wegen oder Plätzen	77	1,1	16	20,8	0	77	0	0	0	0	0	62	80,5	75	62	13	20	26,7
4	223000	Misshandlung von Schutzbefohlenen § 225 StGB	12	0,2	0	0,0	0	12	0	0	0	0	0	12	100,0	15	6	9	0	0,0
6	223001	Misshandlung Schutzbefohlener ab 14 Jahren	3	0,0	0	0,0	0	3	0	0	0	0	0	3	100,0	4	1	3	0	0,0
64	223100	Misshandlung von Kindern	9	0,1	0	0,0	0	9	0	0	0	0	0	9	100,0	11	5	6	0	0,0

	Schlüssel der Tat	Straftat	erfasste Fälle		davon Versuche		Tatortverteilung (nach Einwohnerzahl)					mit Schusswaffe		aufgeklärte Fälle		TV Gesamtanzahl	davon		nichtdeutsche TV	
			Anzahl	Anteil in %	Anzahl	Anteil in %	< 20.000	20.000 < 100.000	100.000 < 500.000	>= 500.000	unbekannt	gedroht	geschossen	Anzahl	Anteil in %		männlich	weiblich	Anzahl	Anteil in %
	1	2	3	4	5	6	7	8	9	10	11	12	13	14	15	16	17	18	19	20
64	224000	Vorsätzliche einfache Körperverletzung gemäß § 223 StGB	440	6,5	22	5,0	0	440	0	0	0	0	0	404	91,8	352	281	71	68	19,3
64	225000	Fahrlässige Körperverletzung gemäß § 229 StGB	22	0,3	0	0,0	0	22	0	0	0	0	0	20	90,9	21	13	8	2	9,5
4	230000	Straftaten gegen die persönliche Freiheit gemäß §§ 232-233a, 234, 235, 236, 237, 238-239b, 240, 241, 316c StGB davon	248	3,7	12	4,8	0	248	0	0	0	0	0	226	91,1	226	186	40	32	14,2
4	231000	Menschenraub, Entziehung Minderjähriger, Kinderhandel §§ 234, 235, 236 StGB	2	0,0	0	0,0	0	2	0	0	0	0	0	2	100,0	2	1	1	1	50,0
64	231200	Entziehung Minderjähriger gemäß § 235 StGB	2	0,0	0	0,0	0	2	0	0	0	0	0	2	100,0	2	1	1	1	50,0
4	232000	Zwangsheirat, Nachstellung (Stalking), Freiheitsberaubung, Nötigung, Bedrohung §§ 237, 238, 239, 240, 241 StGB davon:	245	3,6	11	4,5	0	245	0	0	0	0	0	223	91,0	223	184	39	31	13,9
64	232100	Freiheitsberaubung gemäß § 239 StGB	4	0,1	0	0,0	0	4	0	0	0	0	0	4	100,0	4	3	1	0	0,0
4	232200	Nötigung § 240 StGB	80	1,2	11	13,8	0	80	0	0	0	0	0	70	87,5	76	64	12	6	7,9
6	232201	Nötigung im Straßenverkehr gemäß § 240 Abs. 1 StGB	18	0,3	1	5,6	0	18	0	0	0	0	0	16	88,9	16	15	1	1	6,3
6	232279	Sonstige Nötigung gemäß § 240 Abs. 1 und 4 StGB	62	0,9	10	16,1	0	62	0	0	0	0	0	54	87,1	60	49	11	5	8,3
64	232300	Bedrohung gemäß § 241 StGB	119	1,8	0	0,0	0	119	0	0	0	0	0	109	91,6	107	94	13	24	22,4
4	232400	Nachstellung (Stalking) gemäß § 238 StGB	42	0,6	0	0,0	0	42	0	0	0	0	0	40	95,2	43	30	13	1	2,3
6	232410	Nachstellung (Stalking) gemäß § 238, Abs. 1 StGB	42	0,6	0	0,0	0	42	0	0	0	0	0	40	95,2	43	30	13	1	2,3
4	233000	Erpresserischer Menschenraub § 239a StGB	1	0,0	1	100,0	0	1	0	0	0	0	0	1	100,0	1	1	0	0	0,0
6	233079	Sonstiger erpresserischer Menschenraub	1	0,0	1	100,0	0	1	0	0	0	0	0	1	100,0	1	1	0	0	0,0
4	3***00	Diebstahl ohne erschwerende Umstände §§ 242, 247, 248a-c StGB	1.041	15,4	23	2,2	0	1.041	0	0	0	0	0	526	50,5	441	306	135	42	9,5
4	3**100	Diebstahl ohne erschwerende Umstände von Kraftwagen einschl. unbefugter Ingebrauchnahme	11	0,2	1	9,1	0	11	0	0	0	0	0	3	27,3	3	2	1	0	0,0

Schlüssel der Tat	Straftat	erfasste Fälle		davon Versuche		Tatortverteilung (nach Einwohnerzahl)					mit Schusswaffe		aufgeklärte Fälle		TV Gesamtanzahl	davon		nichtdeutsche TV	
		Anzahl	Anteil in %	Anzahl	Anteil in %	< 20.000	20.000 < 100.000	100.000 < 500.000	>= 500.000	unbekannt	gedroht	geschossen	Anzahl	Anteil in %		männlich	weiblich	Anzahl	Anteil in %
1	2	3	4	5	6	7	8	9	10	11	12	13	14	15	16	17	18	19	20
4	3**200	2	0,0	0	0,0	0	2	0	0	0	0	0	2	100,0	2	2	0	0	0,0
4	3**300	59	0,9	1	1,7	0	59	0	0	0	0	0	14	23,7	6	4	2	0	0,0
4	3**500	9	0,1	0	0,0	0	9	0	0	0	0	0	3	33,3	3	1	2	1	33,3
4	3**700	2	0,0	0	0,0	0	2	0	0	0	0	0	0	0,0	0	0	0	0	0,0
4	3**800	1	0,0	0	0,0	0	1	0	0	0	0	0	0	0,0	0	0	0	0	0,0
4	300000	425	6,3	8	1,9	0	425	0	0	0	0	0	129	30,4	126	106	20	10	7,9
6	300010	414	6,1	7	1,7	0	414	0	0	0	0	0	125	30,2	122	103	19	9	7,4
6	300040	1	0,0	0	0,0	0	1	0	0	0	0	0	1	100,0	1	1	0	0	0,0
6	300050	1	0,0	0	0,0	0	1	0	0	0	0	0	1	100,0	1	0	1	0	0,0
6	300081	3	0,0	1	33,3	0	3	0	0	0	0	0	1	33,3	1	1	0	1	100,0
6	300086	2	0,0	0	0,0	0	2	0	0	0	0	0	0	0,0	0	0	0	0	0,0
6	300096	4	0,1	0	0,0	0	4	0	0	0	0	0	1	25,0	1	1	0	0	0,0
4	300100	11	0,2	1	9,1	0	11	0	0	0	0	0	3	27,3	3	2	1	0	0,0
6	300110	6	0,1	1	16,7	0	6	0	0	0	0	0	0	0,0	0	0	0	0	0,0
6	300140	5	0,1	0	0,0	0	5	0	0	0	0	0	3	60,0	3	2	1	0	0,0
4	300200	2	0,0	0	0,0	0	2	0	0	0	0	0	2	100,0	2	2	0	0	0,0
6	300210	1	0,0	0	0,0	0	1	0	0	0	0	0	1	100,0	1	1	0	0	0,0

	Schlüssel der Tat	Straftat	erfasste Fälle		davon Versuche		Tatortverteilung (nach Einwohnerzahl)					mit Schusswaffe		aufgeklärte Fälle		TV Gesamtanzahl	davon		nichtdeutsche TV	
			Anzahl	Anteil in %	Anzahl	Anteil in %	< 20.000	20.000 < 100.000	100.000 < 500.000	>= 500.000	unbekannt	gedroht	geschossen	Anzahl	Anteil in %		männlich	weiblich	Anzahl	Anteil in %
	1	2	3	4	5	6	7	8	9	10	11	12	13	14	15	16	17	18	19	20
6	300240	Unbefugter Gebrauch von Mopeds und Krafträdern	1	0,0	0	0,0	0	1	0	0	0	0	0	1	100,0	1	1	0	0	0,0
4	300300	Einfacher Diebstahl von Fahrrädern einschl. unbefugter Ingebrauchnahme	54	0,8	0	0,0	0	54	0	0	0	0	0	14	25,9	6	4	2	0	0,0
6	300310	Einfacher Diebstahl von Fahrrädern	53	0,8	0	0,0	0	53	0	0	0	0	0	13	24,5	5	3	2	0	0,0
6	300340	Unbefugter Gebrauch von Fahrrädern	1	0,0	0	0,0	0	1	0	0	0	0	0	1	100,0	1	1	0	0	0,0
6	300500	Einfacher Diebstahl von unbaren Zahlungsmitteln	6	0,1	0	0,0	0	6	0	0	0	0	0	2	33,3	2	0	2	0	0,0
6	300700	Einfacher Diebstahl von/aus Automaten	2	0,0	0	0,0	0	2	0	0	0	0	0	0	0,0	0	0	0	0	0,0
6	300800	Einfacher Diebstahl von Antiquitäten, Kunst- und sakralen Gegenständen	1	0,0	0	0,0	0	1	0	0	0	0	0	0	0,0	0	0	0	0	0,0
4	305*00	Diebstahl ohne erschwerende Umstände in/aus Banken, Sparkassen, Postfilialen und -agenturen und dgl.	2	0,0	0	0,0	0	2	0	0	0	0	0	0	0,0	0	0	0	0	0,0
6	305000	Einfacher Diebstahl in/aus Banken, Sparkassen, Postfilialen und -agenturen und dgl. von sonstigem Gut	2	0,0	0	0,0	0	2	0	0	0	0	0	0	0,0	0	0	0	0	0,0
4	310*00	Diebstahl ohne erschwerende Umstände in/aus Dienst-, Büro-, Fabrikations-, Werkstatt- und Lagerräumen	16	0,2	2	12,5	0	16	0	0	0	0	0	5	31,3	5	5	0	0	0,0
6	310000	Einfacher Diebstahl in/aus Dienst-, Büro-, Fabrikations-, Werkstatt- und Lagerräumen von sonstigem Gut	15	0,2	1	6,7	0	15	0	0	0	0	0	5	33,3	5	5	0	0	0,0
6	310300	Einfacher Diebstahl in/aus Dienst-, Büro-, Fabrikations-, Werkstatt- und Lagerräumen von Fahrrädern	1	0,0	1	100,0	0	1	0	0	0	0	0	0	0,0	0	0	0	0	0,0
4	315*00	Diebstahl ohne erschwerende Umstände in/aus Gaststätten, Kantinen, Hotels und Pensionen	4	0,1	0	0,0	0	4	0	0	0	0	0	3	75,0	4	4	0	1	25,0
6	315000	Einfacher Diebstahl in/aus Gaststätten, Kantinen, Hotels und Pensionen von sonstigem Gut	4	0,1	0	0,0	0	4	0	0	0	0	0	3	75,0	4	4	0	1	25,0
4	325*00	Diebstahl ohne erschwerende Umstände in/aus Kiosken, Warenhäusern, Verkaufsräumen, Selbstbedienungsläden, Schaufenstern, Schaukästen und Vitrinen	375	5,6	6	1,6	0	375	0	0	0	0	0	344	91,7	295	193	102	31	10,5
6	325000	Einfacher Diebstahl in/aus Warenhäusern, Verkaufsräumen, Selbstbedienungsläden (ohne Ladendiebstahl)	20	0,3	0	0,0	0	20	0	0	0	0	0	17	85,0	11	8	3	0	0,0
4	326*00	Ladendiebstahl ohne erschwerende Umstände	355	5,3	6	1,7	0	355	0	0	0	0	0	327	92,1	287	187	100	31	10,8

	Schlüssel der Tat	Straftat	erfasste Fälle		davon Versuche		Tatortverteilung (nach Einwohnerzahl)					mit Schusswaffe		aufgeklärte Fälle		TV Gesamtanzahl	davon		nichtdeutsche TV	
			Anzahl	Anteil in %	Anzahl	Anteil in %	< 20.000	20.000 < 100.000	100.000 < 500.000	>= 500.000	unbekannt	gedroht	geschossen	Anzahl	Anteil in %		männlich	weiblich	Anzahl	Anteil in %
	1	2	3	4	5	6	7	8	9	10	11	12	13	14	15	16	17	18	19	20
6	326000	Einfacher Ladendiebstahl von sonstigem Gut	355	5,3	6	1,7	0	355	0	0	0	0	0	327	92,1	287	187	100	31	10,8
4	335*00	Diebstahl ohne erschwerende Umstände in/aus Wohnungen	29	0,4	3	10,3	0	29	0	0	0	0	0	13	44,8	22	8	14	1	4,5
6	335000	Einfacher Diebstahl in/aus Wohnungen von sonstigem Gut	29	0,4	3	10,3	0	29	0	0	0	0	0	13	44,8	22	8	14	1	4,5
4	340*00	Diebstahl ohne erschwerende Umstände in/aus Boden-/Kellerräumen, Waschküchen	8	0,1	0	0,0	0	8	0	0	0	0	0	0	0,0	0	0	0	0	0,0
6	340000	Einfacher Diebstahl in/aus Boden-, Kellerräumen und Waschküchen von sonstigem Gut	4	0,1	0	0,0	0	4	0	0	0	0	0	0	0,0	0	0	0	0	0,0
6	340300	Einfacher Diebstahl in/aus Boden-, Kellerräumen und Waschküchen von Fahrrädern	4	0,1	0	0,0	0	4	0	0	0	0	0	0	0,0	0	0	0	0	0,0
4	345*00	Diebstahl ohne erschwerende Umstände in/aus überwiegend unbezogenen Neu- und Rohbauten, Baubuden und Baustellen	6	0,1	0	0,0	0	6	0	0	0	0	0	2	33,3	2	2	0	0	0,0
6	345000	Einfacher Diebstahl in/aus überwiegend unbezogenen Neu- und Rohbauten, Baubuden und Baustellen von sonstigem Gut	6	0,1	0	0,0	0	6	0	0	0	0	0	2	33,3	2	2	0	0	0,0
4	350*00	Diebstahl ohne erschwerende Umstände an/aus Kraftfahrzeugen	76	1,1	3	3,9	0	76	0	0	0	0	0	6	7,9	5	5	0	0	0,0
6	350000	Einfacher Diebstahl an/aus Kraftfahrzeugen von sonstigem Gut	75	1,1	3	4,0	0	75	0	0	0	0	0	6	8,0	5	5	0	0	0,0
6	350500	Einfacher Diebstahl aus Kraftfahrzeugen von unbaren Zahlungsmitteln	1	0,0	0	0,0	0	1	0	0	0	0	0	0	0,0	0	0	0	0	0,0
6	390000	Einfacher Taschendiebstahl von sonstigem Gut	22	0,3	0	0,0	0	22	0	0	0	0	0	2	9,1	2	2	0	1	50,0
6	390500	Einfacher Taschendiebstahl von unbaren Zahlungsmitteln	2	0,0	0	0,0	0	2	0	0	0	0	0	1	50,0	1	1	0	1	100,0
4	4***00	Diebstahl unter erschwerenden Umständen §§ 243-244a StGB	913	13,5	173	18,9	0	913	0	0	0	0	0	171	18,7	99	90	9	22	22,2
4	4**100	Diebstahl unter erschwerenden Umständen von Kraftwagen	18	0,3	6	33,3	0	18	0	0	0	0	0	2	11,1	3	3	0	2	66,7
4	4**200	Diebstahl unter erschwerenden Umständen von Mopeds und Krafträdern	15	0,2	1	6,7	0	15	0	0	0	0	0	5	33,3	6	6	0	0	0,0
4	4**300	Diebstahl unter erschwerenden Umständen von Fahrrädern	245	3,6	4	1,6	0	245	0	0	0	0	0	20	8,2	17	17	0	1	5,9

	Schlüssel der Tat	Straftat	erfasste Fälle		davon Versuche		Tatortverteilung (nach Einwohnerzahl)					mit Schusswaffe		aufgeklärte Fälle		TV Gesamtanzahl	davon		nichtdeutsche TV	
			Anzahl	Anteil in %	Anzahl	Anteil in %	< 20.000	20.000 < 100.000	100.000 < 500.000	>= 500.000	unbekannt	gedroht	geschossen	Anzahl	Anteil in %		männlich	weiblich	Anzahl	Anteil in %
	1	2	3	4	5	6	7	8	9	10	11	12	13	14	15	16	17	18	19	20
4	4**400	Diebstahl unter erschwerenden Umständen von Schusswaffen	2	0,0	0	0,0	0	2	0	0	0	0	0	0	0,0	0	0	0	0	0,0
4	4**500	Diebstahl unter erschwerenden Umständen von unbaren Zahlungsmitteln	15	0,2	6	40,0	0	15	0	0	0	0	0	3	20,0	2	2	0	0	0,0
4	4**700	Diebstahl unter erschwerenden Umständen von/aus Automaten	56	0,8	15	26,8	0	56	0	0	0	0	0	31	55,4	6	3	3	0	0,0
4	400000	Sonstiger schwerer Diebstahl §§ 243 - 244a StGB	228	3,4	67	29,4	0	228	0	0	0	0	0	32	14,0	39	36	3	8	20,5
6	400010	Besonders schwerer Fall des Diebstahls	206	3,1	63	30,6	0	206	0	0	0	0	0	26	12,6	33	30	3	7	21,2
6	400020	Sonstiger schwerer Diebstahl gemäß §§ 244 Abs. 1 Nr. 1 und 2, 244a StGB	4	0,1	0	0,0	0	4	0	0	0	0	0	3	75,0	4	4	0	1	25,0
64	400081	Schwerer Diebstahl in/aus Wochenend- und Gartenhaus	13	0,2	3	23,1	0	13	0	0	0	0	0	3	23,1	3	3	0	0	0,0
64	400086	Schwerer Diebstahl in/aus einer Kirche	1	0,0	1	100,0	0	1	0	0	0	0	0	0	0,0	0	0	0	0	0,0
64	400096	Schwerer Diebstahl von Buntmetall	4	0,1	0	0,0	0	4	0	0	0	0	0	0	0,0	0	0	0	0	0,0
4	400100	Schwerer Diebstahl von Kraftwagen	17	0,3	6	35,3	0	17	0	0	0	0	0	2	11,8	3	3	0	2	66,7
6	400110	Besonders schwerer Fall des Diebstahls von Kraftwagen	16	0,2	6	37,5	0	16	0	0	0	0	0	1	6,3	1	1	0	0	0,0
6	400120	Schwerer Diebstahl von Kraftwagen gemäß §§ 244 Abs. 1 Nr. 1 und 2, 244a StGB	1	0,0	0	0,0	0	1	0	0	0	0	0	1	100,0	2	2	0	2	100,0
4	400200	Schwerer Diebstahl von Mopeds und Krafträdern	15	0,2	1	6,7	0	15	0	0	0	0	0	5	33,3	6	6	0	0	0,0
6	400210	Besonders schwerer Fall des Diebstahls von Mopeds und Krafträdern	15	0,2	1	6,7	0	15	0	0	0	0	0	5	33,3	6	6	0	0	0,0
4	400300	Schwerer Diebstahl von Fahrrädern	223	3,3	3	1,3	0	223	0	0	0	0	0	15	6,7	12	12	0	1	8,3
6	400310	Besonders schwerer Fall des Diebstahls von Fahrrädern	223	3,3	3	1,3	0	223	0	0	0	0	0	15	6,7	12	12	0	1	8,3
4	400700	Schwerer Diebstahl von/aus Automaten	47	0,7	14	29,8	0	47	0	0	0	0	0	31	66,0	6	3	3	0	0,0

Schlüssel der Tat	Straftat	erfasste Fälle		davon Versuche		Tatortverteilung (nach Einwohnerzahl)					mit Schusswaffe		aufgeklärte Fälle		TV Gesamtanzahl	davon		nichtdeutsche TV		
		Anzahl	Anteil in %	Anzahl	Anteil in %	< 20.000	20.000 < 100.000	100.000 < 500.000	>= 500.000	unbekannt	gedroht	geschossen	Anzahl	Anteil in %		männlich	weiblich	Anzahl	Anteil in %	
1	2	3	4	5	6	7	8	9	10	11	12	13	14	15	16	17	18	19	20	
6	400710	Besonders schwerer Fall des Diebstahls von/aus Automaten	47	0,7	14	29,8	0	47	0	0	0	0	0	31	66,0	6	3	3	0	0,0
4	410*00	Diebstahl unter erschwerenden Umständen in/aus Dienst-, Büro-, Fabrikations-, Werkstatt- und Lagerräumen	101	1,5	21	20,8	0	101	0	0	0	0	0	22	21,8	19	19	0	8	42,1
4	410000	Schwerer Diebstahl in/aus Dienst-, Büro-, Fabrikations-, Werkstatt- und Lagerräumen	85	1,3	18	21,2	0	85	0	0	0	0	0	18	21,2	18	18	0	8	44,4
6	410010	Besonders schwerer Fall des Diebstahls in/aus Dienst-, Büro-, Fabrikations-, Werkstatt- und Lagerräumen von sonstigem Gut	84	1,2	18	21,4	0	84	0	0	0	0	0	17	20,2	10	10	0	0	0,0
6	410020	Schwerer Diebstahl in/aus Dienst-, Büro-, Fabrikations-, Werkstatt- und Lagerräumen von sonstigem Gut gemäß §§ 244 Abs. 1 Nr. 1 und 2, 244a StGB	1	0,0	0	0,0	0	1	0	0	0	0	0	1	100,0	8	8	0	8	100,0
4	410100	Bes. schw. Fall des Diebstahls in/aus Dienst-, Büro-, Fabrikations-, Werkstatt- und Lagerräumen von Kraftwagen	1	0,0	0	0,0	0	1	0	0	0	0	0	0	0,0	0	0	0	0	0,0
6	410110	Besonders schwerer Fall des Diebstahls in/aus Dienst-, Büro-, Fabrikations-, Werkstatt- und Lagerräumen von Kraftwagen	1	0,0	0	0,0	0	1	0	0	0	0	0	0	0,0	0	0	0	0	0,0
4	410300	Bes. schw. Fall des Diebstahls in/aus Dienst-, Büro-, Fabrikations-, Werkstatt- und Lagerräumen von Fahrrädern	1	0,0	1	100,0	0	1	0	0	0	0	0	1	100,0	1	1	0	0	0,0
6	410310	Besonders schwerer Fall des Diebstahls in/aus Dienst-, Büro-, Fabrikations-, Werkstatt- und Lagerräumen von Fahrrädern	1	0,0	1	100,0	0	1	0	0	0	0	0	1	100,0	1	1	0	0	0,0
4	410400	Bes. schw. Fall des Diebstahls in/aus Dienst-, Büro-, Fabrikations-, Werkstatt- und Lagerräumen von Schusswaffen	2	0,0	0	0,0	0	2	0	0	0	0	0	0	0,0	0	0	0	0	0,0
6	410410	Besonders schwerer Fall des Diebstahls in/aus Dienst-, Büro-, Fabrikations-, Werkstatt- und Lagerräumen von Schusswaffen	2	0,0	0	0,0	0	2	0	0	0	0	0	0	0,0	0	0	0	0	0,0
4	410500	Bes. schw. Fall des Diebstahls in/aus Dienst-/Büro-/Fabrikations-/Werkst.- u. Lagerräumen von unbaren Zahlungsmitteln	8	0,1	2	25,0	0	8	0	0	0	0	0	3	37,5	2	2	0	0	0,0
6	410510	Besonders schwerer Fall des Diebstahls in/aus Dienst-, Büro-, Fabrikations-, Werkstatt- und Lagerräumen von unbaren Zahlungsmitteln	8	0,1	2	25,0	0	8	0	0	0	0	0	3	37,5	2	2	0	0	0,0
4	410700	Bes. schw. Fall des Diebstahls in/aus Dienst-, Büro-, Fabrikations-, Werkstatt- und Lagerräumen von/aus Automaten	4	0,1	0	0,0	0	4	0	0	0	0	0	0	0,0	0	0	0	0	0,0
6	410710	Besonders schwerer Fall des Diebstahls in/aus Dienst-, Büro-, Fabrikations-, Werkstatt- und Lagerräumen von/aus Automaten	4	0,1	0	0,0	0	4	0	0	0	0	0	0	0,0	0	0	0	0	0,0
4	415*00	Diebstahl unter erschwerenden Umständen in/aus Gaststätten, Kantinen, Hotels und Pensionen	20	0,3	4	20,0	0	20	0	0	0	0	0	5	25,0	6	5	1	0	0,0

	Schlüssel der Tat	Straftat	erfasste Fälle		davon Versuche		Tatortverteilung (nach Einwohnerzahl)					mit Schusswaffe		aufgeklärte Fälle		TV Gesamtanzahl	davon		nichtdeutsche TV	
			Anzahl	Anteil in %	Anzahl	Anteil in %	< 20.000	20.000 < 100.000	100.000 < 500.000	>= 500.000	unbekannt	ge-droht	ge-schos-sen	Anzahl	Anteil in %		männ-lich	weib-lich	Anzahl	Anteil in %
	1	2	3	4	5	6	7	8	9	10	11	12	13	14	15	16	17	18	19	20
4	415000	Bes. schw. Fall des Diebstahls in/aus Gaststätten, Kantinen, Hotels und Pensionen	14	0,2	3	21,4	0	14	0	0	0	0	0	5	35,7	6	5	1	0	0,0
6	415010	Besonders schwerer Fall des Diebstahls in/aus Gaststätten, Kantinen, Hotels und Pensionen von sonstigem Gut	14	0,2	3	21,4	0	14	0	0	0	0	0	5	35,7	6	5	1	0	0,0
4	415500	Bes. schw. Fall des Diebstahls in/aus Gaststätten, Kantinen, Hotels und Pensionen von unbaren Zahlungsmitteln	1	0,0	0	0,0	0	1	0	0	0	0	0	0	0,0	0	0	0	0	0,0
6	415510	Besonders schwerer Fall des Diebstahls in/aus Gaststätten, Kantinen, Hotels und Pensionen von unbaren Zahlungsmitteln	1	0,0	0	0,0	0	1	0	0	0	0	0	0	0,0	0	0	0	0	0,0
4	415700	Bes. schw. Fall des Diebstahls in/aus Gaststätten, Kantinen, Hotels und Pensionen von/aus Automaten	5	0,1	1	20,0	0	5	0	0	0	0	0	0	0,0	0	0	0	0	0,0
6	415710	Besonders schwerer Fall des Diebstahls in/aus Gaststätten, Kantinen, Hotels und Pensionen von/aus Automaten	5	0,1	1	20,0	0	5	0	0	0	0	0	0	0,0	0	0	0	0	0,0
4	425*00	Schwerer Diebstahl in/aus Kiosken, Warenhäusern, Verkaufsräumen, Selbstbedienungsläden, Schaufenstern, Schaukästen und Vitrinen	12	0,2	2	16,7	0	12	0	0	0	0	0	3	25,0	4	4	0	0	0,0
4	425000	Besonders schwerer Fall des Diebstahls in/aus Kiosken, Warenhäusern, Verkaufsräumen, Selbstbedienungsläden	11	0,2	2	18,2	0	11	0	0	0	0	0	3	27,3	4	4	0	0	0,0
6	425010	Besonders schwerer Fall des Diebstahls in/aus Kiosken, Warenhäusern, Verkaufsräumen, SB-Läden, Schaufenstern, Schaukästen und Vitrinen (sonstiges Gut)	11	0,2	2	18,2	0	11	0	0	0	0	0	3	27,3	4	4	0	0	0,0
4	425300	Bes. schw. Fall des Diebstahls in/aus Warenhäusern, Verkaufsräumen, SB-Läden von Fahrrädern	1	0,0	0	0,0	0	1	0	0	0	0	0	0	0,0	0	0	0	0	0,0
6	425310	Besonders schwerer Fall des Diebstahls in/aus Kiosken, Warenhäusern, Verkaufsräumen pp. von Fahrrädern	1	0,0	0	0,0	0	1	0	0	0	0	0	0	0,0	0	0	0	0	0,0
4	435*00	Wohnungseinbruchdiebstahl gem. § 244 Abs. 1 Nr. 3, § 244a StGB	47	0,7	27	57,4	0	47	0	0	0	0	0	12	25,5	13	11	2	1	7,7
6	435000	Wohnungseinbruchdiebstahl (ohne TWE) von sonstigem Gut gemäß § 244 Abs. 1 Nr. 3 StGB	25	0,4	18	72,0	0	25	0	0	0	0	0	6	24,0	7	6	1	1	14,3
6	435500	Wohnungseinbruchdiebstahl (ohne TWE) von unbaren Zahlungsmitteln gemäß § 244 Abs. 1 Nr. 3 StGB	3	0,0	2	66,7	0	3	0	0	0	0	0	0	0,0	0	0	0	0	0,0
4	436*00	Tageswohneinbruchdiebstahl gem. § 244 Abs. 1 Nr. 3, § 244a StGB	19	0,3	7	36,8	0	19	0	0	0	0	0	6	31,6	7	6	1	0	0,0
6	436000	Tageswohneinbruch von sonstigem Gut	17	0,3	5	29,4	0	17	0	0	0	0	0	6	35,3	7	6	1	0	0,0

	Schlüssel der Tat	Straftat	erfasste Fälle		davon Versuche		Tatortverteilung (nach Einwohnerzahl)					mit Schusswaffe		aufgeklärte Fälle		TV Gesamtanzahl	davon		nichtdeutsche TV	
			Anzahl	Anteil in %	Anzahl	Anteil in %	< 20.000	20.000 < 100.000	100.000 < 500.000	>= 500.000	unbekannt	gedroht	geschossen	Anzahl	Anteil in %		männlich	weiblich	Anzahl	Anteil in %
	1	2	3	4	5	6	7	8	9	10	11	12	13	14	15	16	17	18	19	20
6	436500	Tageswohnungseinbruch von unbaren Zahlungsmitteln	2	0,0	2	100,0	0	2	0	0	0	0	0	0	0,0	0	0	0	0	0,0
4	440*00	Besonders schwerer Fall des Diebstahls in/aus Boden-, Kellerräumen, Waschküchen	119	1,8	16	13,4	0	119	0	0	0	0	0	24	20,2	12	12	0	0	0,0
4	440000	Besonders schwerer Fall des Diebstahls in/aus Boden-, Kellerräumen, Waschküchen	99	1,5	16	16,2	0	99	0	0	0	0	0	20	20,2	8	8	0	0	0,0
6	440010	Besonders schwerer Fall des Diebstahls in/aus Boden-, Kellerräumen, Waschküchen von sonstigem Gut	99	1,5	16	16,2	0	99	0	0	0	0	0	20	20,2	8	8	0	0	0,0
4	440300	Bes. schw. Fall des Diebstahls in/aus Boden-, Kellerräumen, Waschküchen von Fahrrädern	20	0,3	0	0,0	0	20	0	0	0	0	0	4	20,0	5	5	0	0	0,0
6	440310	Besonders schwerer Fall des Diebstahls in/aus Boden-, Kellerräumen, Waschküchen von Fahrrädern	20	0,3	0	0,0	0	20	0	0	0	0	0	4	20,0	5	5	0	0	0,0
4	445*00	Besonders schwerer Fall des Diebstahls in/aus überwiegend unbezogenen Neu- und Rohbauten, Neubuden und Baustellen	9	0,1	2	22,2	0	9	0	0	0	0	0	2	22,2	2	2	0	0	0,0
4	445000	Besonders schwerer Fall des Diebstahls in/aus überwiegend unbezogenen Neu- und Rohbauten, Neubuden und Baustellen	9	0,1	2	22,2	0	9	0	0	0	0	0	2	22,2	2	2	0	0	0,0
6	445010	Besonders schwerer Fall des Diebstahls in/aus überwiegend unbezogenen Neu- und Rohbauten, Neubuden und Baustellen von sonstigem Gut	9	0,1	2	22,2	0	9	0	0	0	0	0	2	22,2	2	2	0	0	0,0
4	450*00	Besonders schwerer Fall des Diebstahls an/aus Kraftfahrzeugen	75	1,1	10	13,3	0	75	0	0	0	0	0	18	24,0	10	10	0	2	20,0
4	450000	Besonders schwerer Fall des Diebstahls an/aus Kraftfahrzeugen von sonstigem Gut	74	1,1	10	13,5	0	74	0	0	0	0	0	18	24,3	10	10	0	2	20,0
6	450010	Besonders schwerer Fall des Diebstahls an/aus Kraftfahrzeugen von sonstigem Gut	74	1,1	10	13,5	0	74	0	0	0	0	0	18	24,3	10	10	0	2	20,0
4	450500	Besonders schwerer Fall des Diebstahls aus Kraftfahrzeugen von unbaren Zahlungsmitteln	1	0,0	0	0,0	0	1	0	0	0	0	0	0	0,0	0	0	0	0	0,0
6	450510	Besonders schwerer Fall des Diebstahls aus Kraftfahrzeugen von unbaren Zahlungsmitteln	1	0,0	0	0,0	0	1	0	0	0	0	0	0	0,0	0	0	0	0	0,0
4	****00	Diebstahl insgesamt	1.954	29,0	196	10,0	0	1.954	0	0	0	0	0	697	35,7	506	364	142	62	12,3
4	***100	Diebstahl insgesamt von Kraftwagen einschl. unbefugter Ingebrauchnahme	29	0,4	7	24,1	0	29	0	0	0	0	0	5	17,2	6	5	1	2	33,3
4	***200	Diebstahl insgesamt von Mopeds und Krafträdern einschl. unbefugter Ingebrauchnahme	17	0,3	1	5,9	0	17	0	0	0	0	0	7	41,2	7	7	0	0	0,0

	Schlüssel der Tat	Straftat	erfasste Fälle		davon Versuche		Tatortverteilung (nach Einwohnerzahl)					mit Schusswaffe		aufgeklärte Fälle		TV Gesamtanzahl	davon		nichtdeutsche TV	
			Anzahl	Anteil in %	Anzahl	Anteil in %	< 20.000	20.000 < 100.000	100.000 < 500.000	>= 500.000	unbekannt	gedroht	geschossen	Anzahl	Anteil in %		männlich	weiblich	Anzahl	Anteil in %
	1	2	3	4	5	6	7	8	9	10	11	12	13	14	15	16	17	18	19	20
4	***300	Diebstahl insgesamt von Fahrrädern einschl. unbefugter Ingebrauchnahme	304	4,5	5	1,6	0	304	0	0	0	0	0	34	11,2	21	19	2	1	4,8
4	***400	Diebstahl insgesamt von Schusswaffen	2	0,0	0	0,0	0	2	0	0	0	0	0	0	0,0	0	0	0	0	0,0
4	***500	Diebstahl insgesamt von unbaren Zahlungsmitteln	24	0,4	6	25,0	0	24	0	0	0	0	0	6	25,0	5	3	2	1	20,0
4	***700	Diebstahl insgesamt von/aus Automaten	58	0,9	15	25,9	0	58	0	0	0	0	0	31	53,4	6	3	3	0	0,0
4	***800	Diebstahl insgesamt von Antiquitäten, Kunst- und sakralen Gegenständen	1	0,0	0	0,0	0	1	0	0	0	0	0	0	0,0	0	0	0	0	0,0
4	*00081	Diebstahl insgesamt in/aus Wochenend- und Gartenhaus	16	0,2	4	25,0	0	16	0	0	0	0	0	4	25,0	4	4	0	1	25,0
4	*00086	Diebstahl insgesamt in/aus einer Kirche	3	0,0	1	33,3	0	3	0	0	0	0	0	0	0,0	0	0	0	0	0,0
4	*00096	Diebstahl insgesamt von Buntmetall	8	0,1	0	0,0	0	8	0	0	0	0	0	1	12,5	1	1	0	0	0,0
4	*05*00	Diebstahl insgesamt in/aus Banken, Sparkassen, Postfilialen und -agenturen und dgl.	2	0,0	0	0,0	0	2	0	0	0	0	0	0	0,0	0	0	0	0	0,0
4	*10*00	Diebstahl insgesamt in/aus Dienst-, Büro-, Fabrikations-, Werkstatt- und Lagerräumen	117	1,7	23	19,7	0	117	0	0	0	0	0	27	23,1	23	23	0	8	34,8
4	*15*00	Diebstahl insgesamt in/aus Gaststätten, Kantinen, Hotels und Pensionen	24	0,4	4	16,7	0	24	0	0	0	0	0	8	33,3	10	9	1	1	10,0
4	*25*00	Diebstahl gesamt in/aus Kiosken, Warenhäusern, Verkaufsräumen, Selbstbedienungsläden, Schaufenstern, Schaukästen und Vitrinen	387	5,7	8	2,1	0	387	0	0	0	0	0	347	89,7	298	196	102	31	10,4
4	*26*00	Diebstahl insgesamt Ladendiebstahl	355	5,3	6	1,7	0	355	0	0	0	0	0	327	92,1	287	187	100	31	10,8
4	*35*00	Diebstahl insgesamt in/aus Wohnungen	76	1,1	30	39,5	0	76	0	0	0	0	0	25	32,9	34	18	16	2	5,9
4	*40*00	Diebstahl insgesamt in/aus Boden-, Kellerräumen und Waschküchen	127	1,9	16	12,6	0	127	0	0	0	0	0	24	18,9	12	12	0	0	0,0
4	*45*00	Diebstahl insgesamt in/aus überwiegend unbezogenen Neu- und Rohbauten, Neubuden und Baustellen	15	0,2	2	13,3	0	15	0	0	0	0	0	4	26,7	4	4	0	0	0,0
4	*50*00	Diebstahl insgesamt an/aus Kraftfahrzeugen	151	2,2	13	8,6	0	151	0	0	0	0	0	24	15,9	14	14	0	2	14,3

Schlüssel der Tat	Straftat	erfasste Fälle		davon Versuche		Tatortverteilung (nach Einwohnerzahl)					mit Schusswaffe		aufgeklärte Fälle		TV Gesamtanzahl	davon		nichtdeutsche TV		
		Anzahl	Anteil in %	Anzahl	Anteil in %	< 20.000	20.000 < 100.000	100.000 < 500.000	>= 500.000	unbekannt	gedroht	geschossen	Anzahl	Anteil in %		männlich	weiblich	Anzahl	Anteil in %	
1	2	3	4	5	6	7	8	9	10	11	12	13	14	15	16	17	18	19	20	
4	*90*00	Diebstahl insgesamt Taschendiebstahl	24	0,4	0	0,0	0	24	0	0	0	0	0	3	12,5	2	2	0	1	50,0
4	500000	Vermögens- und Fälschungsdelikte	1.314	19,5	141	10,7	0	1.314	0	0	0	0	0	946	72,0	621	426	195	118	19,0
4	510000	Betrug §§ 263, 263a, 264, 264a, 265, 265a, 265b StGB	858	12,7	139	16,2	0	858	0	0	0	0	0	628	73,2	487	324	163	98	20,1
4	511000	Waren- und Warenkreditbetrug	205	3,0	5	2,4	0	205	0	0	0	0	0	169	82,4	113	77	36	13	11,5
64	511100	Betrügerisches Erlangen von Kfz §§ 263, 263a StGB	1	0,0	1	100,0	0	1	0	0	0	0	0	1	100,0	1	1	0	0	0,0
6	511110	Betrügerisches Erlangen von Kfz § 263 StGB	1	0,0	1	100,0	0	1	0	0	0	0	0	1	100,0	1	1	0	0	0,0
4	511200	Sonstiger Warenkreditbetrug	75	1,1	2	2,7	0	75	0	0	0	0	0	58	77,3	54	33	21	2	3,7
6	511201	Tankbetrug	20	0,3	0	0,0	0	20	0	0	0	0	0	11	55,0	11	6	5	0	0,0
6	511210	Weitere Arten des Warenkreditbetruges §§ 263, 263a StGB	55	0,8	2	3,6	0	55	0	0	0	0	0	47	85,5	43	27	16	2	4,7
6	511211	Weitere Arten des Warenkreditbetruges § 263 StGB	52	0,8	2	3,8	0	52	0	0	0	0	0	47	90,4	43	27	16	2	4,7
6	511212	Weitere Arten des Warenkreditbetruges § 263a StGB	3	0,0	0	0,0	0	3	0	0	0	0	0	0	0,0	0	0	0	0	0,0
64	511300	Warenbetrug	129	1,9	2	1,6	0	129	0	0	0	0	0	110	85,3	62	47	15	11	17,7
4	514000	Geldkreditbetrug	1	0,0	1	100,0	0	1	0	0	0	0	0	1	100,0	1	1	0	0	0,0
64	514300	Krediterlangungsbetrug § 263 StGB	1	0,0	1	100,0	0	1	0	0	0	0	0	1	100,0	1	1	0	0	0,0
4	515000	Erschleichen von Leistungen § 265a StGB	170	2,5	0	0,0	0	170	0	0	0	0	0	164	96,5	151	99	52	38	25,2
6	515001	Beförderungsererschleichung	136	2,0	0	0,0	0	136	0	0	0	0	0	131	96,3	119	75	44	28	23,5
6	515079	Sonstiges Erschleichen von Leistungen gemäß § 265a StGB	34	0,5	0	0,0	0	34	0	0	0	0	0	33	97,1	34	26	8	10	29,4

	Schlüssel der Tat	Straftat	erfasste Fälle		davon Versuche		Tatortverteilung (nach Einwohnerzahl)					mit Schusswaffe		aufgeklärte Fälle		TV Gesamtanzahl	davon		nichtdeutsche TV	
			Anzahl	Anteil in %	Anzahl	Anteil in %	< 20.000	20.000 < 100.000	100.000 < 500.000	>= 500.000	unbekannt	ge-droht	ge-schos-sen	Anzahl	Anteil in %		männlich	weiblich	Anzahl	Anteil in %
	1	2	3	4	5	6	7	8	9	10	11	12	13	14	15	16	17	18	19	20
64	516000	Betrug bzw. Computerbetrug mittels rechtswidrig erlangter unbarer Zahlungsmittel	84	1,2	12	14,3	0	84	0	0	0	0	0	32	38,1	23	18	5	4	17,4
64	516200	Betrug mittels rechtswidrig erlangter Zahlungskarten ohne PIN (Lastschriftverfahren)	19	0,3	2	10,5	0	19	0	0	0	0	0	2	10,5	2	2	0	0	0,0
64	516300	Computerbetrug mittels rechtswidrig erlangter Zahlungskarten mit PIN § 263a StGB	10	0,1	4	40,0	0	10	0	0	0	0	0	6	60,0	6	4	2	0	0,0
64	516500	Betrug bzw. Computerbetrug mittels rechtswidrig erlangter Daten von Zahlungskarten §§ 263, 263a StGB	42	0,6	1	2,4	0	42	0	0	0	0	0	18	42,9	13	10	3	4	30,8
6	516510	Betrug mittels rechtswidrig erlangter Daten von Zahlungskarten § 263 StGB	29	0,4	1	3,4	0	29	0	0	0	0	0	15	51,7	10	7	3	4	40,0
6	516520	Computerbetrug mittels rechtswidrig erlangter Daten von Zahlungskarten § 263a StGB	13	0,2	0	0,0	0	13	0	0	0	0	0	3	23,1	3	3	0	0	0,0
64	516900	Betrug bzw. Computerbetrug mittels rechtswidrig erlangter sonstiger unbarer Zahlungsmittel §§ 263, 263a StGB	13	0,2	5	38,5	0	13	0	0	0	0	0	6	46,2	6	5	1	0	0,0
6	516910	Betrug mittels rechtswidrig erlangter sonstiger unbarer Zahlungsmittel § 263 StGB	9	0,1	4	44,4	0	9	0	0	0	0	0	5	55,6	5	4	1	0	0,0
6	516920	Computerbetrug mittels rechtswidrig erlangter sonstiger unbarer Zahlungsmittel § 263a StGB	4	0,1	1	25,0	0	4	0	0	0	0	0	1	25,0	1	1	0	0	0,0
4	517000	Sonstiger Betrug	398	5,9	121	30,4	0	398	0	0	0	0	0	262	65,8	219	141	78	43	19,6
64	517100	Leistungsbetrug	10	0,1	4	40,0	0	10	0	0	0	0	0	9	90,0	9	7	2	2	22,2
64	517200	Leistungskreditbetrug §§ 263, 263a StGB	20	0,3	0	0,0	0	20	0	0	0	0	0	19	95,0	3	2	1	0	0,0
6	517210	Leistungskreditbetrug § 263 StGB	19	0,3	0	0,0	0	19	0	0	0	0	0	19	100,0	3	2	1	0	0,0
6	517220	Leistungskreditbetrug § 263a StGB	1	0,0	0	0,0	0	1	0	0	0	0	0	0	0,0	0	0	0	0	0,0
64	517400	Betrug z.N.v. Versicherungen und Versicherungsmissbrauch §§ 263, 265 StGB	5	0,1	0	0,0	0	5	0	0	0	0	0	5	100,0	4	2	2	0	0,0
6	517410	Betrug zum Nachteil von Versicherungen	5	0,1	0	0,0	0	5	0	0	0	0	0	5	100,0	4	2	2	0	0,0

	Schlüssel der Tat	Straftat	erfasste Fälle		davon Versuche		Tatortverteilung (nach Einwohnerzahl)					mit Schusswaffe		aufgeklärte Fälle		TV Gesamtanzahl	davon		nichtdeutsche TV	
			Anzahl	Anteil in %	Anzahl	Anteil in %	< 20.000	20.000 < 100.000	100.000 < 500.000	>= 500.000	unbekannt	gedroht	geschossen	Anzahl	Anteil in %		männlich	weiblich	Anzahl	Anteil in %
	1	2	3	4	5	6	7	8	9	10	11	12	13	14	15	16	17	18	19	20
64	517500	Computerbetrug (sonstiger) § 263a StGB (soweit nicht unter den Schlüsseln 511120, 511212, 516300, 516520, 516920, 517220, 517900, 518112 bzw. 518302 zu erfassen)	26	0,4	5	19,2	0	26	0	0	0	0	0	6	23,1	3	2	1	2	66,7
6	517510	Computerbetrug (sonstiger) § 263a Abs. 1 und 2 StGB	25	0,4	4	16,0	0	25	0	0	0	0	0	6	24,0	3	2	1	2	66,7
6	517520	Vorbereitung des Computerbetruges § 263a Abs. 3 StGB	1	0,0	1	100,0	0	1	0	0	0	0	0	0	0,0	0	0	0	0	0,0
64	517800	Sozialleistungsbetrug § 263 StGB	16	0,2	0	0,0	0	16	0	0	0	0	0	16	100,0	16	8	8	2	12,5
64	518100	Abrechnungsbetrug	1	0,0	0	0,0	0	1	0	0	0	0	0	1	100,0	2	1	1	0	0,0
6	518110	Abrechnungsbetrug im Gesundheitswesen §§ 263, 263a StGB	1	0,0	0	0,0	0	1	0	0	0	0	0	1	100,0	2	1	1	0	0,0
6	518111	Abrechnungsbetrug im Gesundheitswesen § 263 StGB	1	0,0	0	0,0	0	1	0	0	0	0	0	1	100,0	2	1	1	0	0,0
64	518200	Einmietbetrug	19	0,3	1	5,3	0	19	0	0	0	0	0	19	100,0	23	16	7	3	13,0
64	518300	Überweisungsbetrug §§ 263, 263a StGB	4	0,1	2	50,0	0	4	0	0	0	0	0	1	25,0	1	1	0	1	100,0
6	518301	Überweisungsbetrug § 263 StGB	4	0,1	2	50,0	0	4	0	0	0	0	0	1	25,0	1	1	0	1	100,0
64	518900	Sonstige weitere Betrugsarten	297	4,4	109	36,7	0	297	0	0	0	0	0	186	62,6	168	107	61	34	20,2
4	520000	Veruntreuungen §§ 266, 266a, 266b StGB	138	2,0	0	0,0	0	138	0	0	0	0	0	137	99,3	21	18	3	3	14,3
4	521000	Untreue § 266 StGB	107	1,6	0	0,0	0	107	0	0	0	0	0	107	100,0	15	13	2	3	20,0
6	521079	Sonstige Untreue	107	1,6	0	0,0	0	107	0	0	0	0	0	107	100,0	15	13	2	3	20,0
64	522000	Vorenthalten und Veruntreuen von Arbeitsentgelt gemäß § 266a StGB	30	0,4	0	0,0	0	30	0	0	0	0	0	30	100,0	8	7	1	0	0,0
64	523000	Missbrauch von Scheck- und Kreditkarten gemäß § 266b StGB	1	0,0	0	0,0	0	1	0	0	0	0	0	0	0,0	0	0	0	0	0,0
4	530000	Unterschlagung §§ 246, 247, 248a StGB	218	3,2	0	0,0	0	218	0	0	0	0	0	92	42,2	76	53	23	5	6,6

	Schlüssel der Tat	Straftat	erfasste Fälle		davon Versuche		Tatortverteilung (nach Einwohnerzahl)					mit Schusswaffe		aufgeklärte Fälle		TV Gesamtanzahl	davon		nichtdeutsche TV	
			Anzahl	Anteil in %	Anzahl	Anteil in %	< 20.000	20.000 < 100.000	100.000 < 500.000	>= 500.000	unbekannt	gedroht	geschossen	Anzahl	Anteil in %		männlich	weiblich	Anzahl	Anteil in %
	1	2	3	4	5	6	7	8	9	10	11	12	13	14	15	16	17	18	19	20
6	530079	Unterschlagung sonstiger Güter/Sachen gemäß §§ 246, 247, 248a StGB - ohne von Kfz	215	3,2	0	0,0	0	215	0	0	0	0	0	90	41,9	74	51	23	5	6,8
64	531000	Unterschlagung von Kfz gemäß §§ 246, 247 StGB	3	0,0	0	0,0	0	3	0	0	0	0	0	2	66,7	2	2	0	0	0,0
4	540000	Urkundenfälschung §§ 267-271, 273-279, 281 StGB	95	1,4	1	1,1	0	95	0	0	0	0	0	84	88,4	61	51	10	16	26,2
6	540001	Sonstige Urkundenfälschung gemäß § 267 StGB	90	1,3	1	1,1	0	90	0	0	0	0	0	79	87,8	56	47	9	13	23,2
6	540002	Mittelbare Falschbeurkundung	1	0,0	0	0,0	0	1	0	0	0	0	0	1	100,0	1	1	0	1	100,0
6	540003	Verändern von amtlichen Ausweisen	1	0,0	0	0,0	0	1	0	0	0	0	0	1	100,0	1	0	1	0	0,0
6	540004	Urkundenunterdrückung, Veränderung einer Grenzbezeichnung gemäß § 274 StGB	1	0,0	0	0,0	0	1	0	0	0	0	0	1	100,0	1	1	0	0	0,0
6	540006	Verschaffen von falschen amtlichen Ausweisen	2	0,0	0	0,0	0	2	0	0	0	0	0	2	100,0	2	2	0	2	100,0
4	550000	Geld- und Wertzeichenfälschung, Fälschung von Zahlungskarten mit oder ohne Garantiefunktion, Schecks und Wechseln §§ 146-149, 151, 152, 152a, 152b StGB	4	0,1	1	25,0	0	4	0	0	0	0	0	4	100,0	4	3	1	2	50,0
4	552000	Inverkehrbringen von Falschgeld §§ 146 Abs. 1 Nr. 3, 147 StGB	4	0,1	1	25,0	0	4	0	0	0	0	0	4	100,0	4	3	1	2	50,0
6	552010	Inverkehrbringen von Falschgeld gemäß § 146 Abs. 1 Nr. 3 StGB	2	0,0	0	0,0	0	2	0	0	0	0	0	2	100,0	2	2	0	0	0,0
6	552020	Inverkehrbringen von Falschgeld gemäß § 147 StGB (nach gutgläubigem Erwerb)	2	0,0	1	50,0	0	2	0	0	0	0	0	2	100,0	2	1	1	2	100,0
4	560000	Insolvenzstraftaten §§ 283, 283a-d StGB	1	0,0	0	0,0	0	1	0	0	0	0	0	1	100,0	2	1	1	0	0,0
64	561000	Bankrott gemäß § 283 StGB	1	0,0	0	0,0	0	1	0	0	0	0	0	1	100,0	2	1	1	0	0,0
4	600000	Sonstige Straftatbestände (StGB)	1.753	26,0	33	1,9	0	1.753	0	0	0	0	1	866	49,4	766	583	183	84	11,0
4	610000	Erpressung § 253 StGB	6	0,1	4	66,7	0	6	0	0	0	0	0	3	50,0	4	2	2	2	50,0
6	610079	Sonstige Erpressung	5	0,1	3	60,0	0	5	0	0	0	0	0	3	60,0	4	2	2	2	50,0

	Schlüssel der Tat	Straftat	erfasste Fälle		davon Versuche		Tatortverteilung (nach Einwohnerzahl)					mit Schusswaffe		aufgeklärte Fälle		TV Gesamtanzahl	davon		nichtdeutsche TV	
			Anzahl	Anteil in %	Anzahl	Anteil in %	< 20.000	20.000 < 100.000	100.000 < 500.000	>= 500.000	unbekannt	gedroht	geschossen	Anzahl	Anteil in %		männlich	weiblich	Anzahl	Anteil in %
	1	2	3	4	5	6	7	8	9	10	11	12	13	14	15	16	17	18	19	20
64	611000	Erpressung auf sexueller Grundlage	1	0,0	1	100,0	0	1	0	0	0	0	0	0	0,0	0	0	0	0	0,0
4	620000	Widerstand gegen die Staatsgewalt und Straftaten gegen die öffentliche Ordnung §§ 111, 113, 114, 120, 121, 123-127, 129, 130-134, 136, 138, 140, 145, 145a, 145c, 145d StGB	308	4,6	0	0,0	0	308	0	0	0	0	0	281	91,2	281	225	56	25	8,9
6	620001	Störung des öffentlichen Friedens durch Androhung von Straftaten	5	0,1	0	0,0	0	5	0	0	0	0	0	2	40,0	2	2	0	0	0,0
6	620005	Amtsnaßung	2	0,0	0	0,0	0	2	0	0	0	0	0	1	50,0	3	2	1	0	0,0
6	620006	Missbrauch von Titeln, Berufsbezeichnungen, Abzeichen	2	0,0	0	0,0	0	2	0	0	0	0	0	2	100,0	2	1	1	0	0,0
6	620007	Verwahrungsbruch	1	0,0	0	0,0	0	1	0	0	0	0	0	1	100,0	1	1	0	0	0,0
6	620013	Missbrauch von Notrufen und Beeinträchtigung von Unfallverhütungs- und Nothilfemitteln	30	0,4	0	0,0	0	30	0	0	0	0	0	24	80,0	17	10	7	2	11,8
6	620014	Verstoß gegen Weisung während Führungsaufsicht	4	0,1	0	0,0	0	4	0	0	0	0	0	4	100,0	4	4	0	0	0,0
4	621000	Widerstand gegen die Staatsgewalt §§ 111, 113, 114, 120, 121 StGB	35	0,5	0	0,0	0	35	0	0	0	0	0	34	97,1	33	27	6	6	18,2
6	621010	Öffentliche Aufforderung zu Straftaten	2	0,0	0	0,0	0	2	0	0	0	0	0	1	50,0	1	1	0	0	0,0
4	621020	Widerstand gegen Vollstreckungsbeamte	32	0,5	0	0,0	0	32	0	0	0	0	0	32	100,0	32	26	6	6	18,8
6	621021	Widerstand gegen Polizeivollzugsbeamte	32	0,5	0	0,0	0	32	0	0	0	0	0	32	100,0	32	26	6	6	18,8
6	621030	Widerstand gegen gleichgestellte Personen	1	0,0	0	0,0	0	1	0	0	0	0	0	1	100,0	1	1	0	1	100,0
4	622000	Hausfriedensbruch §§ 123, 124 StGB	202	3,0	0	0,0	0	202	0	0	0	0	0	188	93,1	171	132	39	13	7,6
64	622100	Hausfriedensbruch gemäß § 123 StGB	202	3,0	0	0,0	0	202	0	0	0	0	0	188	93,1	171	132	39	13	7,6
4	623000	Landfriedensbruch §§ 125, 125a StGB	1	0,0	0	0,0	0	1	0	0	0	0	0	1	100,0	37	37	0	2	5,4
6	623010	Landfriedensbruch gemäß § 125 StGB	1	0,0	0	0,0	0	1	0	0	0	0	0	1	100,0	37	37	0	2	5,4

	Schlüssel der Tat	Straftat	erfasste Fälle		davon Versuche		Tatortverteilung (nach Einwohnerzahl)					mit Schusswaffe		aufgeklärte Fälle		TV Gesamtanzahl	davon		nichtdeutsche TV	
			Anzahl	Anteil in %	Anzahl	Anteil in %	< 20.000	20.000 < 100.000	100.000 < 500.000	>= 500.000	unbekannt	gedroht	geschossen	Anzahl	Anteil in %		männlich	weiblich	Anzahl	Anteil in %
	1	2	3	4	5	6	7	8	9	10	11	12	13	14	15	16	17	18	19	20
4	624000	Vortäuschen einer Straftat § 145d StGB	14	0,2	0	0,0	0	14	0	0	0	0	0	14	100,0	13	8	5	2	15,4
6	624010	Vortäuschen einer Straftat gegen die sexuelle Selbstbestimmung	1	0,0	0	0,0	0	1	0	0	0	0	0	1	100,0	1	0	1	0	0,0
6	624079	Vortäuschen einer sonstigen Straftat	11	0,2	0	0,0	0	11	0	0	0	0	0	11	100,0	11	6	5	2	18,2
64	624100	Vortäuschen eines Raubes	1	0,0	0	0,0	0	1	0	0	0	0	0	1	100,0	1	1	0	0	0,0
4	624200	Vortäuschen eines Diebstahls	1	0,0	0	0,0	0	1	0	0	0	0	0	1	100,0	1	1	0	0	0,0
6	624279	Vortäuschen eines sonstigen Diebstahls	1	0,0	0	0,0	0	1	0	0	0	0	0	1	100,0	1	1	0	0	0,0
64	627000	Volksverhetzung gemäß § 130 StGB	12	0,2	0	0,0	0	12	0	0	0	0	0	10	83,3	11	10	1	0	0,0
4	630000	Begünstigung, Strafvereitelung (ohne Strafvereitelung im Amt), Hehlerei und Geldwäsche §§ 257, 258, 259-261 StGB	48	0,7	4	8,3	0	48	0	0	0	0	0	48	100,0	48	37	11	4	8,3
6	630010	Begünstigung	1	0,0	0	0,0	0	1	0	0	0	0	0	1	100,0	2	1	1	0	0,0
6	630020	Strafvereitelung	4	0,1	3	75,0	0	4	0	0	0	0	0	4	100,0	6	3	3	0	0,0
4	632000	Sonstige Hehlerei §§ 259-260a StGB	40	0,6	1	2,5	0	40	0	0	0	0	0	40	100,0	37	30	7	3	8,1
6	632079	Sonstige Hehlerei gemäß § 259 StGB	40	0,6	1	2,5	0	40	0	0	0	0	0	40	100,0	37	30	7	3	8,1
64	633000	Geldwäsche, Verschleierung unrechtmäßig erlangter Vermögenswerte gemäß § 261 StGB	3	0,0	0	0,0	0	3	0	0	0	0	0	3	100,0	3	3	0	1	33,3
4	640000	Brandstiftung und Herbeiführen einer Brandgefahr §§ 306-306d, 306f StGB	17	0,3	1	5,9	0	17	0	0	0	0	0	10	58,8	10	9	1	3	30,0
6	640010	Fahrlässige Brandstiftung	11	0,2	0	0,0	0	11	0	0	0	0	0	8	72,7	8	7	1	3	37,5
4	641000	(Vorsätzliche) Brandstiftung und Herbeiführen einer Brandgefahr §§ 306-306c, 306f Abs. 1 und 2 StGB	6	0,1	1	16,7	0	6	0	0	0	0	0	2	33,3	2	2	0	0	0,0
6	641010	Vorsätzliche Brandstiftung	4	0,1	0	0,0	0	4	0	0	0	0	0	0	0,0	0	0	0	0	0,0

	Schlüssel der Tat	Straftat	erfasste Fälle		davon Versuche		Tatortverteilung (nach Einwohnerzahl)					mit Schusswaffe		aufgeklärte Fälle		TV Gesamtanzahl	davon		nichtdeutsche TV	
			Anzahl	Anteil in %	Anzahl	Anteil in %	< 20.000	20.000 < 100.000	100.000 < 500.000	>= 500.000	unbekannt	gedroht	geschossen	Anzahl	Anteil in %		männlich	weiblich	Anzahl	Anteil in %
	1	2	3	4	5	6	7	8	9	10	11	12	13	14	15	16	17	18	19	20
6	641020	Schwere Brandstiftung	2	0,0	1	50,0	0	2	0	0	0	0	0	2	100,0	2	2	0	0	0,0
4	650000	Wettbewerbs-, Korruptions- und Amtsdelikte §§ 258a, 298-300, 331-353d, 355, 357 StGB	5	0,1	0	0,0	0	5	0	0	0	0	0	3	60,0	3	2	1	0	0,0
4	652000	Vorteilsgewährung, Bestechung §§ 333, 334, 335 StGB	1	0,0	0	0,0	0	1	0	0	0	0	0	1	100,0	1	1	0	0	0,0
64	652200	Bestechung gemäß § 334 StGB	1	0,0	0	0,0	0	1	0	0	0	0	0	1	100,0	1	1	0	0	0,0
4	655000	Sonstige Straftaten im Amt §§ 258a, 339-353d, 355, 357 StGB	4	0,1	0	0,0	0	4	0	0	0	0	0	2	50,0	2	1	1	0	0,0
6	655002	Rechtsbeugung	1	0,0	0	0,0	0	1	0	0	0	0	0	1	100,0	1	0	1	0	0,0
64	655100	Körperverletzung im Amt gemäß § 340 StGB	2	0,0	0	0,0	0	2	0	0	0	0	0	1	50,0	1	1	0	0	0,0
64	655200	Verletzung des Dienstgeheimnisses gemäß § 353b StGB	1	0,0	0	0,0	0	1	0	0	0	0	0	0	0,0	0	0	0	0	0,0
4	660000	Strafbarer Eigennutz §§ 284, 285, 287-293, 297 StGB	14	0,2	0	0,0	0	14	0	0	0	0	0	14	100,0	17	15	2	6	35,3
6	660010	Vereiteln der Zwangsvollstreckung	1	0,0	0	0,0	0	1	0	0	0	0	0	1	100,0	3	2	1	3	100,0
4	662000	Wilderei §§ 292, 293 StGB	1	0,0	0	0,0	0	1	0	0	0	0	0	1	100,0	1	1	0	0	0,0
6	662001	Fischwilderei	1	0,0	0	0,0	0	1	0	0	0	0	0	1	100,0	1	1	0	0	0,0
64	663000	Wucher gemäß § 291 StGB	12	0,2	0	0,0	0	12	0	0	0	0	0	12	100,0	13	12	1	3	23,1
4	670000	Alle sonstigen Straftaten gemäß StGB - ohne Verkehrsdelikte	1.355	20,1	24	1,8	0	1.355	0	0	0	0	1	507	37,4	475	354	121	49	10,3
6	670001	Falsche uneidliche Aussage (Falschaussage)	9	0,1	0	0,0	0	9	0	0	0	0	0	9	100,0	9	3	6	0	0,0
6	670003	Falsche Versicherung an Eides statt	3	0,0	0	0,0	0	3	0	0	0	0	0	3	100,0	3	3	0	1	33,3
6	670007	Falsche Verdächtigung	12	0,2	0	0,0	0	12	0	0	0	0	0	11	91,7	12	7	5	0	0,0

	Schlüssel der Tat	Straftat	erfasste Fälle		davon Versuche		Tatortverteilung (nach Einwohnerzahl)					mit Schusswaffe		aufgeklärte Fälle		TV Gesamtanzahl	davon		nichtdeutsche TV	
			Anzahl	Anteil in %	Anzahl	Anteil in %	< 20.000	20.000 < 100.000	100.000 < 500.000	>= 500.000	unbekannt	gedroht	geschossen	Anzahl	Anteil in %		männlich	weiblich	Anzahl	Anteil in %
	1	2	3	4	5	6	7	8	9	10	11	12	13	14	15	16	17	18	19	20
6	670011	Störung der Totenruhe	6	0,1	0	0,0	0	6	0	0	0	0	0	3	50,0	5	5	0	1	20,0
6	670016	Verletzung der Vertraulichkeit des Wortes	1	0,0	0	0,0	0	1	0	0	0	0	0	1	100,0	1	1	0	0	0,0
6	670017	Verletzung des Briefgeheimnisses	5	0,1	0	0,0	0	5	0	0	0	0	0	1	20,0	1	1	0	0	0,0
6	670020	Verletzung des Post- u. Fernmeldegeheimnisses	3	0,0	0	0,0	0	3	0	0	0	0	0	1	33,3	1	1	0	1	100,0
6	670024	Gefährliche Eingriffe in den Bahn-, Schiffs- und Luftverkehr	2	0,0	0	0,0	0	2	0	0	0	0	0	2	100,0	1	1	0	0	0,0
6	670025	Gefährliche Eingriffe in den Straßenverkehr	9	0,1	1	11,1	0	9	0	0	0	0	0	6	66,7	10	10	0	5	50,0
6	670026	Störung öffentlicher Betriebe	4	0,1	0	0,0	0	4	0	0	0	0	0	0	0,0	0	0	0	0	0,0
6	670027	Störung von Telekommunikationsanlagen	1	0,0	0	0,0	0	1	0	0	0	0	0	1	100,0	1	1	0	0	0,0
6	670032	Unterlassene Hilfeleistung	3	0,0	0	0,0	0	3	0	0	0	0	0	3	100,0	4	2	2	1	25,0
6	670034	Verletzung des höchstpersönlichen Lebensbereiches durch Bildaufnahmen	9	0,1	0	0,0	0	9	0	0	0	0	0	7	77,8	7	3	4	1	14,3
64	671000	Verletzung der Unterhaltspflicht gemäß § 170 StGB	12	0,2	0	0,0	0	12	0	0	0	0	0	12	100,0	12	12	0	3	25,0
64	672000	Verletzung der Fürsorge- oder Erziehungspflicht gemäß § 171 StGB	6	0,1	0	0,0	0	6	0	0	0	0	0	6	100,0	6	1	5	0	0,0
4	673000	Beleidigung §§ 185-187, 189 StGB	242	3,6	0	0,0	0	242	0	0	0	0	0	221	91,3	209	141	68	24	11,5
6	673010	Beleidigung ohne sexuelle Grundlage	151	2,2	0	0,0	0	151	0	0	0	0	0	142	94,0	139	97	42	13	9,4
6	673020	Üble Nachrede ohne sexuelle Grundlage	15	0,2	0	0,0	0	15	0	0	0	0	0	14	93,3	15	10	5	1	6,7
6	673030	Verleumdung ohne sexuelle Grundlage	39	0,6	0	0,0	0	39	0	0	0	0	0	36	92,3	36	20	16	2	5,6
4	673100	Beleidigung auf sexueller Grundlage §§ 185-187, 189 StGB	37	0,5	0	0,0	0	37	0	0	0	0	0	29	78,4	32	21	11	9	28,1

	Schlüssel der Tat	Straftat	erfasste Fälle		davon Versuche		Tatortverteilung (nach Einwohnerzahl)					mit Schusswaffe		aufgeklärte Fälle		TV Gesamtanzahl	davon		nichtdeutsche TV	
			Anzahl	Anteil in %	Anzahl	Anteil in %	< 20.000	20.000 < 100.000	100.000 < 500.000	>= 500.000	unbekannt	ge-droht	ge-schos-sen	Anzahl	Anteil in %		männlich	weiblich	Anzahl	Anteil in %
	1	2	3	4	5	6	7	8	9	10	11	12	13	14	15	16	17	18	19	20
6	673110	Beleidigung auf sexueller Grundlage	30	0,4	0	0,0	0	30	0	0	0	0	0	22	73,3	24	18	6	9	37,5
6	673120	Üble Nachrede auf sexueller Grundlage	1	0,0	0	0,0	0	1	0	0	0	0	0	1	100,0	1	0	1	0	0,0
6	673130	Verleumdung auf sexueller Grundlage	6	0,1	0	0,0	0	6	0	0	0	0	0	6	100,0	7	3	4	0	0,0
4	674000	Sachbeschädigung §§ 303-305a StGB	1.005	14,9	23	2,3	0	1.005	0	0	0	0	1	216	21,5	203	169	34	13	6,4
4	674010	Sachbeschädigung gemäß § 303 StGB ohne Schl. 6741 00 u. 6743 00	592	8,8	13	2,2	0	592	0	0	0	0	0	138	23,3	148	127	21	9	6,1
6	674011	Sachbeschädigung durch Graffiti ohne Schl. 674111 u. 674311	204	3,0	1	0,5	0	204	0	0	0	0	0	22	10,8	12	11	1	0	0,0
6	674012	Sachbeschädigung durch Feuer ohne Schl. 674312	36	0,5	3	8,3	0	36	0	0	0	0	0	6	16,7	4	4	0	0	0,0
6	674019	Sonstige Sachbeschädigung ohne Schl. 674119 u. 674319	352	5,2	9	2,6	0	352	0	0	0	0	0	110	31,3	133	113	20	9	6,8
4	674020	Gemeinschaftliche Sachbeschädigung ohne Schl. 6743 20	86	1,3	0	0,0	0	86	0	0	0	0	0	6	7,0	5	5	0	1	20,0
6	674021	Gemeinschaftliche Sachbeschädigung durch Graffiti ohne Schl. 674321	69	1,0	0	0,0	0	69	0	0	0	0	0	4	5,8	3	3	0	0	0,0
6	674022	Gemeinschaftliche Sachbeschädigung durch Feuer ohne Schl. 674322	1	0,0	0	0,0	0	1	0	0	0	0	0	0	0,0	0	0	0	0	0,0
6	674029	Sonstige gemeinschaftliche Sachbeschädigung ohne Schl. 674329	16	0,2	0	0,0	0	16	0	0	0	0	0	2	12,5	2	2	0	1	50,0
4	674100	Sachbeschädigung an Kfz	218	3,2	5	2,3	0	218	0	0	0	0	0	51	23,4	27	22	5	2	7,4
6	674111	Sachbeschädigung durch Graffiti an Kfz	10	0,1	1	10,0	0	10	0	0	0	0	0	1	10,0	1	1	0	0	0,0
6	674119	Sonstige Sachbeschädigung an Kfz	208	3,1	4	1,9	0	208	0	0	0	0	0	50	24,0	26	21	5	2	7,7
4	674200	Datenveränderung, Computersabotage §§ 303a, 303b StGB	5	0,1	3	60,0	0	5	0	0	0	0	0	0	0,0	0	0	0	0	0,0
6	674210	Datenveränderung	1	0,0	0	0,0	0	1	0	0	0	0	0	0	0,0	0	0	0	0	0,0

	Schlüssel der Tat	Straftat	erfasste Fälle		davon Versuche		Tatortverteilung (nach Einwohnerzahl)					mit Schusswaffe		aufgeklärte Fälle		TV Gesamtanzahl	davon		nichtdeutsche TV	
			Anzahl	Anteil in %	Anzahl	Anteil in %	< 20.000	20.000 < 100.000	100.000 < 500.000	>= 500.000	unbekannt	ge-droht	ge-schos-sen	Anzahl	Anteil in %		männlich	weiblich	Anzahl	Anteil in %
	1	2	3	4	5	6	7	8	9	10	11	12	13	14	15	16	17	18	19	20
6	674220	Computersabotage	4	0,1	3	75,0	0	4	0	0	0	0	0	0	0,0	0	0	0	0	0,0
4	674300	Sonstige Sachbeschädigung auf Straßen, Wegen oder Plätzen	104	1,5	2	1,9	0	104	0	0	0	0	1	21	20,2	40	32	8	2	5,0
4	674310	Sonstige Sachbeschädigung auf Straßen, Wegen oder Plätzen gemäß § 303 StGB	97	1,4	2	2,1	0	97	0	0	0	0	1	18	18,6	33	25	8	2	6,1
6	674311	Sonstige Sachbeschädigung durch Graffiti auf Straßen, Wegen oder Plätzen	52	0,8	0	0,0	0	52	0	0	0	0	0	4	7,7	4	4	0	0	0,0
6	674319	Sonstige Sachbeschädigung auf Straßen, Wegen oder Plätzen	45	0,7	2	4,4	0	45	0	0	0	0	1	14	31,1	29	21	8	2	6,9
4	674320	Gemeinschaftliche Sachbeschädigung auf Straßen, Wegen oder Plätzen	7	0,1	0	0,0	0	7	0	0	0	0	0	3	42,9	7	7	0	0	0,0
6	674321	Gemeinschaftliche Sachbeschädigung durch Graffiti auf Straßen, Wegen oder Plätzen	1	0,0	0	0,0	0	1	0	0	0	0	0	0	0,0	0	0	0	0	0,0
6	674329	Sonstige gemeinschaftliche Sachbeschädigung auf Straßen, Wegen oder Plätzen	6	0,1	0	0,0	0	6	0	0	0	0	0	3	50,0	7	7	0	0	0,0
4	675000	Sprengstoff- und Strahlungsverbrechen §§ 307 - 312 StGB	2	0,0	0	0,0	0	2	0	0	0	0	0	0	0,0	0	0	0	0	0,0
64	675200	Herbeiführen einer Sprengstoffexplosion gemäß § 308 StGB	2	0,0	0	0,0	0	2	0	0	0	0	0	0	0,0	0	0	0	0	0,0
4	676000	Straftaten gegen die Umwelt §§ 324, 324a, 325-330a StGB	2	0,0	0	0,0	0	2	0	0	0	0	0	1	50,0	1	1	0	0	0,0
4	676400	Unerlaubter Umgang mit Abfällen § 326 außer Abs. 2 StGB	2	0,0	0	0,0	0	2	0	0	0	0	0	1	50,0	1	1	0	0	0,0
4	676410	Unerlaubter Umgang mit Abfällen § 326 Abs. 1	2	0,0	0	0,0	0	2	0	0	0	0	0	1	50,0	1	1	0	0	0,0
6	676411	Unerlaubter Umgang mit Abfällen gemäß § 326 Abs. 1 StGB	2	0,0	0	0,0	0	2	0	0	0	0	0	1	50,0	1	1	0	0	0,0
4	678000	Ausspähen, Abfangen von Daten einschl. Vorbereitungshandlungen und Datenhehlerei §§ 202a, 202b, 202c, 202d StGB	19	0,3	0	0,0	0	19	0	0	0	0	0	3	15,8	4	3	1	1	25,0
6	678010	Ausspähen von Daten gemäß § 202a StGB	13	0,2	0	0,0	0	13	0	0	0	0	0	3	23,1	4	3	1	1	25,0
6	678030	Vorbereiten des Ausspähens und Abfangens von Daten gemäß § 202c StGB	6	0,1	0	0,0	0	6	0	0	0	0	0	0	0,0	0	0	0	0	0,0

	Schlüssel der Tat	Straftat	erfasste Fälle		davon Versuche		Tatortverteilung (nach Einwohnerzahl)					mit Schusswaffe		aufgeklärte Fälle		TV Gesamtanzahl	davon		nichtdeutsche TV	
			Anzahl	Anteil in %	Anzahl	Anteil in %	< 20.000	20.000 < 100.000	100.000 < 500.000	>= 500.000	unbekannt	ge-droht	ge-schos-sen	Anzahl	Anteil in %		männ-lich	weib-lich	Anzahl	Anteil in %
	1	2	3	4	5	6	7	8	9	10	11	12	13	14	15	16	17	18	19	20
4	700000	Strafrechtliche Nebengesetze	778	11,5	8	1,0	0	778	0	0	0	0	2	750	96,4	592	465	127	68	11,5
4	710000	Straftaten gegen strafrechtliche Nebengesetze auf dem Wirtschaftssektor	15	0,2	0	0,0	0	15	0	0	0	0	0	12	80,0	14	12	2	3	21,4
4	712000	Straftaten nach AktG, GenG, GmbHG, HGB, RechnungslegungsG, UmwandlungsG	3	0,0	0	0,0	0	3	0	0	0	0	0	3	100,0	3	3	0	0	0,0
64	712200	Insolvenzverschleppung gemäß § 15a InsO	3	0,0	0	0,0	0	3	0	0	0	0	0	3	100,0	3	3	0	0	0,0
4	715000	Straftaten im Zusammenhang mit Urheberrechtsbestimmungen (UrheberrechtsG, MarkenG, § 17 UWG, DesignG, GebrauchsmusterG, KunsturheberrechtsG, PatentG, HalbleiterschutzG)	6	0,1	0	0,0	0	6	0	0	0	0	0	4	66,7	4	2	2	0	0,0
6	715040	Kunsturheberrechtsgesetz	4	0,1	0	0,0	0	4	0	0	0	0	0	2	50,0	2	0	2	0	0,0
6	715050	Straftat nach dem Urheberrechtsgesetz - sonstige Verstöße (ohne Schl. 715100 u. 715200)	2	0,0	0	0,0	0	2	0	0	0	0	0	2	100,0	2	2	0	0	0,0
4	716000	Straftaten im Zusammenhang mit Lebens- und Arzneimitteln (z.B. Lebensmittel- und Futtermittelgesetzbuch, ArzneimittelG, WeinG)	3	0,0	0	0,0	0	3	0	0	0	0	0	1	33,3	1	1	0	0	0,0
4	716400	Straftaten nach dem Arzneimittelgesetz (AMG)	3	0,0	0	0,0	0	3	0	0	0	0	0	1	33,3	1	1	0	0	0,0
4	716420	Illegale Arzneimittel in der legalen Verteilerkette (iAMidlegV)	1	0,0	0	0,0	0	1	0	0	0	0	0	1	100,0	1	1	0	0	0,0
6	716421	Inverkehrbringen von bedenklichen Arzneimitteln (iAMidlegV)	1	0,0	0	0,0	0	1	0	0	0	0	0	1	100,0	1	1	0	0	0,0
4	716430	Arzneimittel in der illegalen Verteilerkette (AMidillegV)	2	0,0	0	0,0	0	2	0	0	0	0	0	0	0,0	0	0	0	0	0,0
6	716433	Inverkehrbringen nicht zugelassener Arzneimittel, Illegaler Handel oder Abgabe von verschreibungspflichtigen Arzneimitteln gemäß §§ 96 Ziffer 5, 95 (1) 4 (AMidillegV)	2	0,0	0	0,0	0	2	0	0	0	0	0	0	0,0	0	0	0	0	0,0
4	719000	Sonstige Straftaten (Nebengesetze) auf dem Wirtschaftssektor (z.B. Rennwett- und LotterieG, UWG ohne § 17, VersicherungsaufsichtsG, WirtschaftsstrafG, Gewerbeordnung)	3	0,0	0	0,0	0	3	0	0	0	0	0	4	133,3	6	6	0	3	50,0
64	719081	Verstoss gegen Abgabenordnung - Steuerhinterziehung	3	0,0	0	0,0	0	3	0	0	0	0	0	4	133,3	6	6	0	3	50,0
4	720000	Straftaten gegen sonstige strafrechtliche Nebengesetze-ohne Verkehrsdelikte-	61	0,9	1	1,6	0	61	0	0	0	0	1	58	95,1	60	48	12	18	30,0

Schlüssel der Tat	Straftat	erfasste Fälle		davon Versuche		Tatortverteilung (nach Einwohnerzahl)					mit Schusswaffe		aufgeklärte Fälle		TV Gesamt- anzahl	davon		nichtdeutsche TV		
		Anzahl	Anteil in %	Anzahl	Anteil in %	< 20.000	20.000 < 100.000	100.000 < 500.000	>= 500.000	un- be- kannt	ge- droht	ge- schos- sen	Anzahl	Anteil in %		männ- lich	weib- lich	Anzahl	Anteil in %	
1	2	3	4	5	6	7	8	9	10	11	12	13	14	15	16	17	18	19	20	
6	720002	Versammlungsgesetze des Bundes und der Länder	6	0,1	0	0,0	0	6	0	0	0	0	0	5	83,3	5	3	2	0	0,0
6	720011	Straftaten gemäß § 4 Gewaltschutzgesetz	1	0,0	0	0,0	0	1	0	0	0	0	0	1	100,0	1	0	1	0	0,0
4	725000	Straftaten gegen das Aufenthalts-, das Asyl- und das Freizügigkeitsgesetz/EU	12	0,2	0	0,0	0	12	0	0	0	0	0	12	100,0	12	7	5	12	100,0
4	725100	Unerlaubte Einreise gemäß § 95 Abs. 1 Nr. 3 und Abs. 2 Nr. 1a Aufenthaltsgesetz	1	0,0	0	0,0	0	1	0	0	0	0	0	1	100,0	1	0	1	1	100,0
6	725110	Unerlaubte Einreise gemäß § 95 Abs. 1 Nr. 3 Aufenthaltsgesetz	1	0,0	0	0,0	0	1	0	0	0	0	0	1	100,0	1	0	1	1	100,0
4	725300	Erschleichen eines Aufenthaltstitels (gemäß § 95 Abs. 2 Nr. 2 Aufenthaltsgesetz) durch unrichtige oder unvollständige Angaben oder Gebrauch eines so beschafften Aufenthaltstitels zur Täuschung im Rechtsverkehr	2	0,0	0	0,0	0	2	0	0	0	0	0	2	100,0	2	1	1	2	100,0
4	725310	Erschleichen eines Aufenthaltstitels durch Scheinehe gemäß § 95 Abs. 2 Nr. 2 Aufenthaltsgesetz	2	0,0	0	0,0	0	2	0	0	0	0	0	2	100,0	2	1	1	2	100,0
6	725312	Erschleichen oder Gebrauch eines Aufenthaltstitels (Visum) durch sonstigen Modus Operandi	2	0,0	0	0,0	0	2	0	0	0	0	0	2	100,0	2	1	1	2	100,0
64	725700	Unerlaubter Aufenthalt gemäß § 95 Abs. 1 Nr. 1, 2 und Abs. 2 Nr. 1b Aufenthaltsgesetz	9	0,1	0	0,0	0	9	0	0	0	0	0	9	100,0	9	6	3	9	100,0
6	725710	Unerlaubter Aufenthalt gemäß § 95 Abs. 1 Nr. 1 und 2 Aufenthaltsgesetz	8	0,1	0	0,0	0	8	0	0	0	0	0	8	100,0	8	6	2	8	100,0
6	725711	Unerlaubter Aufenthalt ohne unerlaubte Einreise	2	0,0	0	0,0	0	2	0	0	0	0	0	2	100,0	2	2	0	2	100,0
6	725712	Unerlaubter Aufenthalt nach unerlaubter/ungeklärter Einreise	6	0,1	0	0,0	0	6	0	0	0	0	0	6	100,0	6	4	2	6	100,0
6	725720	Unerlaubter Aufenthalt entgegen oder in Zuwiderhandlung eines Einreise- und Aufenthaltsverbotes gemäß § 95 Abs. 2 Nr. 1b Aufenthaltsgesetz	1	0,0	0	0,0	0	1	0	0	0	0	0	1	100,0	1	0	1	1	100,0
4	726000	Straftaten gegen das Sprengstoff-, das Waffen- und das Kriegswaffenkontrollgesetz	42	0,6	1	2,4	0	42	0	0	0	0	1	40	95,2	42	38	4	6	14,3
64	726100	Straftaten gegen das Sprengstoffgesetz	7	0,1	0	0,0	0	7	0	0	0	0	0	7	100,0	9	8	1	1	11,1
64	726200	Straftaten gegen das Waffengesetz	33	0,5	0	0,0	0	33	0	0	0	0	1	31	93,9	33	30	3	5	15,2

	Schlüssel der Tat	Straftat	erfasste Fälle		davon Versuche		Tatortverteilung (nach Einwohnerzahl)					mit Schusswaffe		aufgeklärte Fälle		TV Gesamtanzahl	davon		nichtdeutsche TV	
			Anzahl	Anteil in %	Anzahl	Anteil in %	< 20.000	20.000 < 100.000	100.000 < 500.000	>= 500.000	unbekannt	ge-droht	ge-schos-sen	Anzahl	Anteil in %		männ-lich	weib-lich	Anzahl	Anteil in %
	1	2	3	4	5	6	7	8	9	10	11	12	13	14	15	16	17	18	19	20
64	726300	Straftaten gegen das Kriegswaffenkontrollgesetz	2	0,0	1	50,0	0	2	0	0	0	0	0	2	100,0	2	2	0	0	0,0
64	730000	Rauschgiftdelikte -Betäubungsmittelgesetz- (soweit nicht bereits mit anderer Schlüsselzahl erfasst)	694	10,3	7	1,0	0	694	0	0	0	0	0	674	97,1	527	415	112	48	9,1
64	731000	Allgemeine Verstöße gemäß § 29 BtMG(soweit nicht unter 7340 pp. zu erfassen)	567	8,4	6	1,1	0	567	0	0	0	0	0	556	98,1	465	368	97	44	9,5
64	731200	Allgemeiner Verstoß mit Kokain einschl. Crack	12	0,2	0	0,0	0	12	0	0	0	0	0	12	100,0	11	11	0	4	36,4
6	731202	Allgemeiner Verstoß mit Kokain	12	0,2	0	0,0	0	12	0	0	0	0	0	12	100,0	11	11	0	4	36,4
64	731600	Allgemeiner Verstoß mit Amphetamin und seine Derivate in Pulver- oder flüssiger sowie in Tabletten- bzw. Kapselform (Ecstasy)	32	0,5	1	3,1	0	32	0	0	0	0	0	31	96,9	28	25	3	1	3,6
6	731601	Allgemeiner Verstoß mit Amphetamin in Pulver- oder flüssiger Form	24	0,4	0	0,0	0	24	0	0	0	0	0	23	95,8	21	18	3	1	4,8
6	731602	Allgemeiner Verstoß mit Amphetamin in Tabletten- bzw. Kapselform (Ecstasy)	8	0,1	1	12,5	0	8	0	0	0	0	0	8	100,0	7	7	0	0	0,0
64	731700	Allgemeiner Verstoß mit Methamphetamin in Pulver-, kristalliner oder flüssiger sowie in Tabletten- bzw. Kapselform	177	2,6	1	0,6	0	177	0	0	0	0	0	174	98,3	142	98	44	4	2,8
6	731701	Allgemeiner Verstoß Methamphetamin in Pulver- oder flüssiger Form	27	0,4	1	3,7	0	27	0	0	0	0	0	27	100,0	26	14	12	0	0,0
6	731702	Allgemeiner Verstoß Methamphetamin in kristalliner Form (Crystal)	137	2,0	0	0,0	0	137	0	0	0	0	0	134	97,8	109	81	28	4	3,7
6	731703	Allgemeiner Verstoß Methamphetamin in Tabletten- bzw. Kapselform	13	0,2	0	0,0	0	13	0	0	0	0	0	13	100,0	13	8	5	0	0,0
64	731800	Allgemeiner Verstoß mit Cannabis und Zubereitungen	319	4,7	4	1,3	0	319	0	0	0	0	0	314	98,4	297	247	50	36	12,1
64	731900	Allgemeiner Verstoß mit sonstigen Betäubungsmitteln	27	0,4	0	0,0	0	27	0	0	0	0	0	25	92,6	25	21	4	2	8,0
64	732000	Unerlaubter Handel mit und Schmuggel von Rauschgiften gemäß § 29 BtMG	105	1,6	1	1,0	0	105	0	0	0	0	0	100	95,2	91	71	20	4	4,4
64	732600	Unerlaubter Handel mit und Schmuggel von Amphetamin und seine Derivate in Pulver- oder flüssiger sowie in Tabletten- bzw. Kapselform (Ecstasy)	15	0,2	1	6,7	0	15	0	0	0	0	0	14	93,3	14	11	3	0	0,0

	Schlüssel der Tat	Straftat	erfasste Fälle		davon Versuche		Tatortverteilung (nach Einwohnerzahl)					mit Schusswaffe		aufgeklärte Fälle		TV Gesamtanzahl	davon		nichtdeutsche TV	
			Anzahl	Anteil in %	Anzahl	Anteil in %	< 20.000	20.000 < 100.000	100.000 < 500.000	>= 500.000	unbekannt	ge-droht	ge-schos-sen	Anzahl	Anteil in %		männlich	weiblich	Anzahl	Anteil in %
	1	2	3	4	5	6	7	8	9	10	11	12	13	14	15	16	17	18	19	20
6	732610	Unerlaubter Handel mit Amphetamin und seine Derivate in Pulver- oder flüssiger sowie in Tabletten- bzw. Kapselform (Ecstasy)	15	0,2	1	6,7	0	15	0	0	0	0	0	14	93,3	14	11	3	0	0,0
6	732611	Unerlaubter Handel mit Amphetamin in Pulver- oder flüssiger Form	4	0,1	0	0,0	0	4	0	0	0	0	0	4	100,0	4	2	2	0	0,0
6	732612	Unerlaubter Handel mit Amphetamin in Tabletten- bzw. Kapselform (Ecstasy)	11	0,2	1	9,1	0	11	0	0	0	0	0	10	90,9	10	9	1	0	0,0
64	732700	Unerlaubter Handel mit und Schmuggel von Methamphetamin in Pulver-, kristalliner oder flüssiger sowie in Tabletten- bzw. Kapselform	33	0,5	0	0,0	0	33	0	0	0	0	0	33	100,0	31	24	7	0	0,0
6	732710	Unerlaubter Handel mit Methamphetamin in Pulver-, kristalliner oder flüssiger sowie in Tabletten- bzw. Kapselform	33	0,5	0	0,0	0	33	0	0	0	0	0	33	100,0	31	24	7	0	0,0
6	732711	Unerlaubter Handel mit Methamphetamin in Pulver- oder flüssiger Form	4	0,1	0	0,0	0	4	0	0	0	0	0	4	100,0	4	3	1	0	0,0
6	732712	Unerlaubter Handel mit Methamphetamin in kristalliner Form (Crystal)	27	0,4	0	0,0	0	27	0	0	0	0	0	27	100,0	25	20	5	0	0,0
6	732713	Unerlaubter Handel mit Methamphetamin in Tabletten- bzw. Kapselform	2	0,0	0	0,0	0	2	0	0	0	0	0	2	100,0	2	1	1	0	0,0
64	732800	Unerlaubter Handel mit und Schmuggel von Cannabis und Zubereitungen (§ 29 BtMG)	55	0,8	0	0,0	0	55	0	0	0	0	0	51	92,7	47	36	11	4	8,5
6	732810	Unerlaubter Handel mit Cannabis und Zubereitungen (gemäß § 29 BtMG)	55	0,8	0	0,0	0	55	0	0	0	0	0	51	92,7	47	36	11	4	8,5
64	732900	Unerlaubter Handel mit und Schmuggel von sonstigen Betäubungsmitteln (§ 29 BtMG)	2	0,0	0	0,0	0	2	0	0	0	0	0	2	100,0	5	4	1	0	0,0
6	732910	Unerlaubter Handel mit sonstigen Betäubungsmitteln (gemäß § 29 BtMG)	2	0,0	0	0,0	0	2	0	0	0	0	0	2	100,0	5	4	1	0	0,0
64	733000	Unerlaubte Einfuhr von Betäubungsmitteln gemäß § 30 Abs. 1 Nr. 4 BtMG (in nicht geringer Menge)	1	0,0	0	0,0	0	1	0	0	0	0	0	1	100,0	2	1	1	0	0,0
64	733700	Unerlaubte Einfuhr in nicht geringer Menge von Methamphetamin in Pulver-, kristalliner oder flüssiger sowie in Tabletten- bzw. Kapselform	1	0,0	0	0,0	0	1	0	0	0	0	0	1	100,0	2	1	1	0	0,0
6	733702	Unerlaubte Einfuhr in nicht geringer Menge von Methamphetamin in kristalliner Form (Crystal)	1	0,0	0	0,0	0	1	0	0	0	0	0	1	100,0	2	1	1	0	0,0
64	734000	Sonstige Verstöße gegen das BtMG	21	0,3	0	0,0	0	21	0	0	0	0	0	17	81,0	18	15	3	1	5,6
64	734100	Unerlaubter Anbau von Betäubungsmitteln gemäß § 29 Abs. 1 Nr. 1 BtMG	6	0,1	0	0,0	0	6	0	0	0	0	0	5	83,3	6	5	1	0	0,0

	Schlüssel der Tat	Straftat	erfasste Fälle		davon Versuche		Tatortverteilung (nach Einwohnerzahl)					mit Schusswaffe		aufgeklärte Fälle		TV Gesamtanzahl	davon		nichtdeutsche TV	
			Anzahl	Anteil in %	Anzahl	Anteil in %	< 20.000	20.000 < 100.000	100.000 < 500.000	>= 500.000	unbekannt	ge-droht	ge-schos-sen	Anzahl	Anteil in %		männlich	weiblich	Anzahl	Anteil in %
	1	2	3	4	5	6	7	8	9	10	11	12	13	14	15	16	17	18	19	20
64	734200	Betäubungsmittelanbau, -herstellung und -handel als Mitglied einer Bande §§ 30 Abs. 1 Nr. 1, 30a BtMG	2	0,0	0	0,0	0	2	0	0	0	0	0	2	100,0	2	2	0	0	0,0
6	734220	Verstöße gemäß § 30a BtMG	2	0,0	0	0,0	0	2	0	0	0	0	0	2	100,0	2	2	0	0	0,0
64	734500	Abgabe, Verabreichung oder Überlassung von Betäubungsmitteln an Minderjährige § 29a Abs. 1 Nr. 1 - ggf. § 30 Abs. 1 Nr. 2 BtMG	4	0,1	0	0,0	0	4	0	0	0	0	0	4	100,0	4	3	1	0	0,0
6	734510	Abgabe, Verabreichung oder Überlassung von Betäubungsmitteln an Minderjährige gemäß § 29a Abs. 1 Nr. 1 BtMG	4	0,1	0	0,0	0	4	0	0	0	0	0	4	100,0	4	3	1	0	0,0
64	734800	Unerlaubte(r) Handel, Herstellung, Abgabe und Besitz in nicht geringer Menge von Betäubungsmitteln gemäß § 29a Abs. 1 Nr. 2 BtMG	9	0,1	0	0,0	0	9	0	0	0	0	0	6	66,7	6	5	1	1	16,7
6	734820	Unerlaubter Handel in nicht geringer Menge gemäß § 29a Abs. 1 Nr. 2 BtMG	8	0,1	0	0,0	0	8	0	0	0	0	0	6	75,0	6	5	1	1	16,7
6	734821	Unerlaubter Handel in nicht geringer Menge von Heroin	1	0,0	0	0,0	0	1	0	0	0	0	0	1	100,0	1	1	0	1	100,0
6	734826	Unerlaubter Handel in nicht geringer Menge von Amphetamin und seine Derivate in Pulver- oder flüssiger sowie in Tabletten- bzw. Kapselform (Ecstasy)	1	0,0	0	0,0	0	1	0	0	0	0	0	1	100,0	1	1	0	0	0,0
6	734827	Unerlaubter Handel in nicht geringer Menge von Methamphetamin in Pulver-, kristalliner oder flüssiger sowie in Tabletten- bzw. Kapselform	4	0,1	0	0,0	0	4	0	0	0	0	0	3	75,0	3	2	1	0	0,0
6	734828	Unerlaubter Handel in nicht geringer Menge von Cannabis und Zubereitungen	2	0,0	0	0,0	0	2	0	0	0	0	0	1	50,0	1	1	0	0	0,0
6	734840	Unerlaubte Herstellung in nicht geringer Menge gemäß § 29a Abs. 1 Nr. 2 BtMG	1	0,0	0	0,0	0	1	0	0	0	0	0	0	0,0	0	0	0	0	0,0
6	734848	Unerlaubte Herstellung in nicht geringer Menge von Cannabis und Zubereitungen gemäß § 29a Abs. 1 Nr. 2 BtMG	1	0,0	0	0,0	0	1	0	0	0	0	0	0	0,0	0	0	0	0	0,0
64	740000	Straftaten gegen strafrechtliche Nebengesetze auf dem Umwelt- und Verbraucherschutzsektor (neben Schlüssel 716000)	8	0,1	0	0,0	0	8	0	0	0	0	1	6	75,0	7	5	2	2	28,6
64	741000	Straftaten nach dem ChemikalienG	1	0,0	0	0,0	0	1	0	0	0	0	0	1	100,0	1	1	0	0	0,0
6	741001	Straftaten nach § 27 ChemikalienG i.V.m. der Gefahrstoffverordnung	1	0,0	0	0,0	0	1	0	0	0	0	0	1	100,0	1	1	0	0	0,0
64	743000	Straftaten nach dem Bundesnaturschutz-, Tierschutz-, Bundesjagd- und PflanzenschutzG	7	0,1	0	0,0	0	7	0	0	0	0	1	5	71,4	6	4	2	2	33,3

	Schlüssel der Tat	Straftat	erfasste Fälle		davon Versuche		Tatortverteilung (nach Einwohnerzahl)					mit Schusswaffe		aufgeklärte Fälle		TV Gesamtanzahl	davon		nichtdeutsche TV	
			Anzahl	Anteil in %	Anzahl	Anteil in %	< 20.000	20.000 < 100.000	100.000 < 500.000	>= 500.000	unbekannt	ge-droht	ge-schos-sen	Anzahl	Anteil in %		männlich	weiblich	Anzahl	Anteil in %
	1	2	3	4	5	6	7	8	9	10	11	12	13	14	15	16	17	18	19	20
6	743020	Tierschutzgesetz	7	0,1	0	0,0	0	7	0	0	0	0	1	5	71,4	6	4	2	2	33,3
4	890000	Straftaten insgesamt, jedoch ohne Verstöße gegen das Aufenthalts-, das Asyl- und das Freizügigkeitsgesetz/EU (Schlüssel 7250)	6.728	99,8	448	6,7	0	6.728	0	0	0	1	3	4.092	60,8	2.620	1.942	678	401	15,3
4	891000	Rauschgiftkriminalität	694	10,3	7	1,0	0	694	0	0	0	0	0	674	97,1	527	415	112	48	9,1
4	892000	Gewaltkriminalität	168	2,5	35	20,8	0	168	0	0	0	1	0	140	83,3	165	136	29	53	32,1
4	893000	Wirtschaftskriminalität	168	2,5	4	2,4	0	168	0	0	0	0	0	164	97,6	26	20	6	4	15,4
4	893100	bei Betrug	35	0,5	4	11,4	0	35	0	0	0	0	0	31	88,6	13	8	5	2	15,4
4	893200	Insolvenzstraftaten gemäß StGB und Nebenstrafrecht	4	0,1	0	0,0	0	4	0	0	0	0	0	4	100,0	5	4	1	0	0,0
4	893500	Wirtschaftskriminalität im Zusammenhang mit Arbeitsverhältnissen	29	0,4	0	0,0	0	29	0	0	0	0	0	29	100,0	6	6	0	0	0,0
4	894000	Sexueller Missbrauch von Kindern	22	0,3	1	4,5	0	22	0	0	0	0	0	22	100,0	17	15	2	0	0,0
4	896000	Straftaten gegen Bestimmungen zum Schutze der Jugend	2	0,0	0	0,0	0	2	0	0	0	0	0	1	50,0	2	2	0	0	0,0
64	897000	Computerkriminalität	81	1,2	13	16,0	0	81	0	0	0	0	0	19	23,5	17	13	4	3	17,6
64	897100	Computerbetrug § 263a StGB	57	0,8	10	17,5	0	57	0	0	0	0	0	16	28,1	13	10	3	2	15,4
4	898000	Straftaten insgesamt auf dem Umwelt- und Verbraucherschutzsektor	16	0,2	0	0,0	0	16	0	0	0	0	1	9	56,3	10	8	2	2	20,0
4	898100	Umweltstraftaten gemäß 29. Abschnitt des StGB	2	0,0	0	0,0	0	2	0	0	0	0	0	1	50,0	1	1	0	0	0,0
4	898200	Sonstige Straftaten nach dem StGB mit Umweltrelevanz	3	0,0	0	0,0	0	3	0	0	0	0	0	1	33,3	1	1	0	0	0,0
4	898300	Straftaten auf dem Umwelt- und Verbraucherschutzsektor gemäß strafrechtlicher Nebengesetze	11	0,2	0	0,0	0	11	0	0	0	0	1	7	63,6	8	6	2	2	25,0
4	899000	Straßenkriminalität	963	14,3	62	6,4	0	963	0	0	0	1	1	246	25,5	229	197	32	33	14,4

	Schlüssel der Tat	Straftat	erfasste Fälle		davon Versuche		Tatortverteilung (nach Einwohnerzahl)					mit Schusswaffe		aufgeklärte Fälle		TV Gesamt- anzahl	davon		nichtdeutsche TV	
			Anzahl	Anteil in %	Anzahl	Anteil in %	< 20.000	20.000 < 100.000	100.000 < 500.000	>= 500.000	un- be- kannt	ge- droht	ge- schos- sen	Anzahl	Anteil in %		männ- lich	weib- lich	Anzahl	Anteil in %
	1	2	3	4	5	6	7	8	9	10	11	12	13	14	15	16	17	18	19	20
4	899500	Sachbeschädigung durch Graffiti insgesamt	336	5,0	2	0,6	0	336	0	0	0	0	0	31	9,2	15	14	1	0	0,0
4	892500	Mord und Totschlag insgesamt	2	0,0	2	100,0	0	2	0	0	0	0	0	2	100,0	2	2	0	1	50,0

Liste:

Beschreibung:

Auswertebereich:

Auswertezeitraum:

Filter:

Details:

B-001-K; Nullwerte=aus

Grundtabelle - keine Einschränkung - Auflistung nach Delikten - Standard - Fall u. TV

Tatortgemeinde; Hierarchie=an - Eisenach

Januar 2017 - Dezember 2017

keine Einschränkung

Schlüssel der Tat	Straftat	erfasste Fälle		davon Versuche		Tatortverteilung (nach Einwohnerzahl)					mit Schusswaffe		aufgeklärte Fälle		TV Gesamtanzahl	davon		nichtdeutsche TV			
		Anzahl	Anteil in %	Anzahl	Anteil in %	< 20.000	20.000 < 100.000	100.000 < 500.000	>= 500.000	unbekannt	gedroht	geschossen	Anzahl	Anteil in %		männlich	weiblich	Anzahl	Anteil in %		
1	2	3	4	5	6	7	8	9	10	11	12	13	14	15	16	17	18	19	20		
64	-----	Straftaten insgesamt	3.634	100,0	261	7,2	0	3.634	0	0	0	0	2	3	2.486	68,4	1.701	1.279	422	265	15,6
4	000000	Straftaten gegen das Leben	1	0,0	0	0,0	0	1	0	0	0	0	0	0	0	0,0	0	0	0	0	0,0
64	030000	Fahrlässige Tötung - nicht i.V.m. Verkehrsunfall - gemäß § 222 StGB	1	0,0	0	0,0	0	1	0	0	0	0	0	0	0	0,0	0	0	0	0	0,0
4	100000	Straftaten gegen die sexuelle Selbstbestimmung	31	0,9	0	0,0	0	31	0	0	0	0	0	28	90,3	26	23	3	4	15,4	
4	110000	Straftaten gegen die sexuelle Selbstbestimmung gem. §§ 174, 174a, 174b, 174c, 177, 178, 184i, 184j StGB	8	0,2	0	0,0	0	8	0	0	0	0	0	7	87,5	7	7	0	1	14,3	
4	111000	Vergewaltigung und sexuelle Nötigung/Übergriffe gemäß §§ 177 Abs. 1, 2, 3, 4, 6, 7 und 8, 178 StGB	6	0,2	0	0,0	0	6	0	0	0	0	0	6	100,0	6	6	0	1	16,7	
64	111100	Vergewaltigung überfallartig (Einzeltäter) gemäß § 177 Abs. 6 Nr. 1, Abs. 7 und 8 StGB	2	0,1	0	0,0	0	2	0	0	0	0	0	2	100,0	2	2	0	0	0,0	
64	111600	Sexuelle Übergriffe gemäß § 177 Abs. 1, 2, 3, 4, 7, 8 und 9 StGB	4	0,1	0	0,0	0	4	0	0	0	0	0	4	100,0	4	4	0	1	25,0	
64	112000	Sonstige sexuelle Nötigung gemäß § 177 Abs. 5, 7, 8 und 9 StGB	2	0,1	0	0,0	0	2	0	0	0	0	0	1	50,0	1	1	0	0	0,0	
4	130000	Sexueller Missbrauch §§ 176, 176a, 176b, 179, 182, 183, 183a StGB	11	0,3	0	0,0	0	11	0	0	0	0	0	9	81,8	8	8	0	2	25,0	
4	131000	Sexueller Missbrauch von Kindern §§ 176, 176a, 176b StGB	5	0,1	0	0,0	0	5	0	0	0	0	0	4	80,0	4	4	0	1	25,0	
64	131100	Sexuelle Handlungen gemäß § 176 Abs. 1 und 2 StGB	3	0,1	0	0,0	0	3	0	0	0	0	0	2	66,7	2	2	0	1	50,0	
64	131200	Exhibitionistische/sexuelle Handlungen vor Kindern gemäß § 176 Abs. 4 Nr. 1 StGB	1	0,0	0	0,0	0	1	0	0	0	0	0	1	100,0	1	1	0	0	0,0	
64	131700	Sonstiger schwerer sexueller Missbrauch von Kindern gemäß § 176a StGB	1	0,0	0	0,0	0	1	0	0	0	0	0	1	100,0	1	1	0	0	0,0	
4	132000	Exhibitionistische Handlungen und Erregung öffentlichen Ärgernisses §§ 183, 183a StGB	4	0,1	0	0,0	0	4	0	0	0	0	0	3	75,0	3	3	0	1	33,3	
6	132010	Exhibitionistische Handlungen gemäß § 183 StGB	4	0,1	0	0,0	0	4	0	0	0	0	0	3	75,0	3	3	0	1	33,3	
64	133000	Sexueller Missbrauch von Jugendlichen gemäß § 182 StGB	2	0,1	0	0,0	0	2	0	0	0	0	0	2	100,0	2	2	0	0	0,0	

	Schlüssel der Tat	Straftat	erfasste Fälle		davon Versuche		Tatortverteilung (nach Einwohnerzahl)					mit Schusswaffe		aufgeklärte Fälle		TV Gesamtanzahl	davon		nichtdeutsche TV	
			Anzahl	Anteil in %	Anzahl	Anteil in %	< 20.000	20.000 < 100.000	100.000 < 500.000	>= 500.000	unbekannt	ge-droht	ge-schos-sen	Anzahl	Anteil in %		männlich	weiblich	Anzahl	Anteil in %
	1	2	3	4	5	6	7	8	9	10	11	12	13	14	15	16	17	18	19	20
4	140000	Ausnutzen sexueller Neigung gemäß §§ 180, 180a, 181a, 184, 184a, 184b, 184c, 184d, 184e, 184f, 184g StGB	12	0,3	0	0,0	0	12	0	0	0	0	0	12	100,0	11	8	3	1	9,1
4	143000	Verbreitung pornographischer Schriften (Erzeugnisse) gemäß §§ 184, 184a, 184b, 184c, 184d, 184e StGB	12	0,3	0	0,0	0	12	0	0	0	0	0	12	100,0	11	8	3	1	9,1
6	143010	Sonstige Verbreitung pornographischer Schriften (Erzeugnisse) gemäß § 184 StGB	1	0,0	0	0,0	0	1	0	0	0	0	0	1	100,0	1	1	0	0	0,0
64	143100	Verbreitung pornographischer Schriften (Erzeugnisse) an Personen unter 18 Jahren gemäß § 184 Abs. 1 Nr. 1, 2, 5 StGB	3	0,1	0	0,0	0	3	0	0	0	0	0	3	100,0	3	3	0	0	0,0
64	143200	Verbreitung, Erwerb, Besitz und Herstellung von Kinderpornographie gemäß § 184b Abs. 1 StGB	8	0,2	0	0,0	0	8	0	0	0	0	0	8	100,0	7	4	3	1	14,3
6	143210	Verbreitung, Erwerb, Besitz und Herstellung von Kinderpornographie gemäß § 184b Abs. 1 StGB	5	0,1	0	0,0	0	5	0	0	0	0	0	5	100,0	5	2	3	0	0,0
6	143211	Verbreitung von Kinderpornographie gemäß § 184b Abs. 1 Nr. 1 StGB	4	0,1	0	0,0	0	4	0	0	0	0	0	4	100,0	4	1	3	0	0,0
6	143213	Herstellung auch ohne Verbreitungsabsicht von Kinderpornographie mit tatsächlichem Geschehen gemäß § 184b Abs. 1 Nr. 3 StGB	1	0,0	0	0,0	0	1	0	0	0	0	0	1	100,0	1	1	0	0	0,0
6	143230	Besitz oder sich Verschaffen von Kinderpornographie gemäß § 184b Abs. 3 StGB	3	0,1	0	0,0	0	3	0	0	0	0	0	3	100,0	2	2	0	1	50,0
4	200000	Rohheitsdelikte und Straftaten gegen die persönliche Freiheit	562	15,5	53	9,4	0	562	0	0	0	2	0	517	92,0	440	347	93	72	16,4
4	210000	Raub, räuberische Erpressung und räuberischer Angriff auf Kraftfahrer §§ 249-252, 255, 316a StGB	20	0,6	3	15,0	0	20	0	0	0	0	0	13	65,0	16	11	5	3	18,8
6	210010	Sonstiger Raub gemäß § 249 StGB	7	0,2	1	14,3	0	7	0	0	0	0	0	1	14,3	1	1	0	0	0,0
6	210040	Räuberischer Diebstahl gemäß § 252 StGB	8	0,2	1	12,5	0	8	0	0	0	0	0	7	87,5	9	6	3	1	11,1
6	210050	Sonstige räuberische Erpressung gemäß § 255 StGB	2	0,1	0	0,0	0	2	0	0	0	0	0	2	100,0	2	2	0	0	0,0
4	217000	Sonstige Raubüberfälle auf Straßen, Wegen oder Plätzen	1	0,0	1	100,0	0	1	0	0	0	0	0	1	100,0	3	2	1	0	0,0
6	217050	Sonstige räuberische Erpressung auf Straßen, Wegen oder Plätzen gemäß § 255 StGB	1	0,0	1	100,0	0	1	0	0	0	0	0	1	100,0	3	2	1	0	0,0
4	219000	Raubüberfälle in Wohnungen	2	0,1	0	0,0	0	2	0	0	0	0	0	2	100,0	3	2	1	2	66,7

	Schlüssel der Tat	Straftat	erfasste Fälle		davon Versuche		Tatortverteilung (nach Einwohnerzahl)					mit Schusswaffe		aufgeklärte Fälle		TV Gesamtanzahl	davon		nichtdeutsche TV	
			Anzahl	Anteil in %	Anzahl	Anteil in %	< 20.000	20.000 < 100.000	100.000 < 500.000	>= 500.000	unbekannt	ge-droht	ge-schos-sen	Anzahl	Anteil in %		männ-lich	weib-lich	Anzahl	Anteil in %
	1	2	3	4	5	6	7	8	9	10	11	12	13	14	15	16	17	18	19	20
6	219010	Raub in Wohnungen gemäß § 249 StGB	1	0,0	0	0,0	0	1	0	0	0	0	0	1	100,0	1	1	0	0	0,0
6	219020	Schwerer Raub in Wohnungen gemäß § 250 StGB	1	0,0	0	0,0	0	1	0	0	0	0	0	1	100,0	2	1	1	2	100,0
4	220000	Körperverletzung §§ 223-227, 229, 231 StGB	391	10,8	43	11,0	0	391	0	0	0	1	0	365	93,4	330	261	69	54	16,4
64	222000	Gefährliche und schwere Körperverletzung, Verstümmelung weiblicher Genitalien §§ 224, 226, 226a, 231 StGB	71	2,0	20	28,2	0	71	0	0	0	1	0	65	91,5	71	61	10	13	18,3
6	222010	Sonstige Tatörtlichkeit bei gefährlicher Körperverletzung gemäß § 224 StGB	42	1,2	12	28,6	0	42	0	0	0	1	0	40	95,2	41	35	6	11	26,8
64	222100	Gefährliche und schwere Körperverletzung auf Straßen, Wegen oder Plätzen	29	0,8	8	27,6	0	29	0	0	0	0	0	25	86,2	33	29	4	2	6,1
6	222110	Gefährliche Körperverletzung gemäß § 224 StGB auf Straßen, Wegen oder Plätzen	29	0,8	8	27,6	0	29	0	0	0	0	0	25	86,2	33	29	4	2	6,1
4	223000	Misshandlung von Schutzbefohlenen § 225 StGB	9	0,2	0	0,0	0	9	0	0	0	0	0	9	100,0	10	6	4	1	10,0
6	223001	Misshandlung Schutzbefohlener ab 14 Jahren	2	0,1	0	0,0	0	2	0	0	0	0	0	2	100,0	2	2	0	0	0,0
64	223100	Misshandlung von Kindern	7	0,2	0	0,0	0	7	0	0	0	0	0	7	100,0	9	5	4	1	11,1
64	224000	Vorsätzliche einfache Körperverletzung gemäß § 223 StGB	294	8,1	23	7,8	0	294	0	0	0	0	0	275	93,5	246	194	52	41	16,7
64	225000	Fahrlässige Körperverletzung gemäß § 229 StGB	17	0,5	0	0,0	0	17	0	0	0	0	0	16	94,1	16	13	3	0	0,0
4	230000	Straftaten gegen die persönliche Freiheit gemäß §§ 232-233a, 234, 235, 236, 237, 238-239b, 240, 241, 316c StGB davon	151	4,2	7	4,6	0	151	0	0	0	1	0	139	92,1	136	110	26	20	14,7
4	231000	Menschenraub, Entziehung Minderjähriger, Kinderhandel §§ 234, 235, 236 StGB	1	0,0	0	0,0	0	1	0	0	0	0	0	1	100,0	1	0	1	1	100,0
64	231200	Entziehung Minderjähriger gemäß § 235 StGB	1	0,0	0	0,0	0	1	0	0	0	0	0	1	100,0	1	0	1	1	100,0
4	232000	Zwangsheirat, Nachstellung (Stalking), Freiheitsberaubung, Nötigung, Bedrohung §§ 237, 238, 239, 240, 241 StGB davon:	150	4,1	7	4,7	0	150	0	0	0	1	0	138	92,0	135	110	25	19	14,1
4	232200	Nötigung § 240 StGB	46	1,3	7	15,2	0	46	0	0	0	0	0	42	91,3	44	33	11	4	9,1

	Schlüssel der Tat	Straftat	erfasste Fälle		davon Versuche		Tatortverteilung (nach Einwohnerzahl)					mit Schusswaffe		aufgeklärte Fälle		TV Gesamtanzahl	davon		nichtdeutsche TV	
			Anzahl	Anteil in %	Anzahl	Anteil in %	< 20.000	20.000 < 100.000	100.000 < 500.000	>= 500.000	unbekannt	gedroht	geschossen	Anzahl	Anteil in %		männlich	weiblich	Anzahl	Anteil in %
	1	2	3	4	5	6	7	8	9	10	11	12	13	14	15	16	17	18	19	20
6	232201	Nötigung im Straßenverkehr gemäß § 240 Abs. 1 StGB	6	0,2	0	0,0	0	6	0	0	0	0	0	4	66,7	4	3	1	0	0,0
6	232279	Sonstige Nötigung gemäß § 240 Abs. 1 und 4 StGB	40	1,1	7	17,5	0	40	0	0	0	0	0	38	95,0	40	30	10	4	10,0
64	232300	Bedrohung gemäß § 241 StGB	85	2,3	0	0,0	0	85	0	0	0	1	0	80	94,1	78	71	7	15	19,2
4	232400	Nachstellung (Stalking) gemäß § 238 StGB	19	0,5	0	0,0	0	19	0	0	0	0	0	16	84,2	17	10	7	0	0,0
6	232410	Nachstellung (Stalking) gemäß § 238, Abs. 1 StGB	19	0,5	0	0,0	0	19	0	0	0	0	0	16	84,2	17	10	7	0	0,0
4	3***00	Diebstahl ohne erschwerende Umstände §§ 242, 247, 248a-c StGB	724	19,9	44	6,1	0	724	0	0	0	0	0	384	53,0	332	246	86	66	19,9
4	3**100	Diebstahl ohne erschwerende Umstände von Kraftwagen einschl. unbefugter Ingebrauchnahme	4	0,1	0	0,0	0	4	0	0	0	0	0	3	75,0	3	3	0	0	0,0
4	3**200	Diebstahl ohne erschwerende Umstände von Mopeds und Kraftfahrzeugen einschl. unbefugter Ingebrauchnahme	2	0,1	1	50,0	0	2	0	0	0	0	0	2	100,0	2	1	1	0	0,0
4	3**300	Diebstahl ohne erschwerende Umstände von Fahrrädern einschl. unbefugter Ingebrauchnahme	54	1,5	1	1,9	0	54	0	0	0	0	0	20	37,0	21	18	3	2	9,5
4	3**500	Diebstahl ohne erschwerende Umstände von unbaren Zahlungsmitteln	5	0,1	0	0,0	0	5	0	0	0	0	0	2	40,0	2	2	0	0	0,0
4	3**700	Diebstahl ohne erschwerende Umstände von/aus Automaten	5	0,1	0	0,0	0	5	0	0	0	0	0	5	100,0	4	4	0	1	25,0
4	3**800	Diebstahl ohne erschwerende Umstände von Antiquitäten, Kunst- und sakralen Gegenständen	2	0,1	0	0,0	0	2	0	0	0	0	0	0	0,0	0	0	0	0	0,0
4	300000	Sonstiger einfacher Diebstahl §§ 242, 247, 248a-c StGB	269	7,4	14	5,2	0	269	0	0	0	0	0	87	32,3	83	70	13	11	13,3
6	300010	Sonstiger einfacher Diebstahl gemäß §§ 242, 247, 248a StGB	254	7,0	14	5,5	0	254	0	0	0	0	0	74	29,1	69	59	10	11	15,9
6	300040	Unbefugter Gebrauch eines sonstigen Fahrzeuges gemäß § 248b StGB	4	0,1	0	0,0	0	4	0	0	0	0	0	4	100,0	4	3	1	0	0,0
6	300050	Entziehung elektrischer Energie gemäß § 248c StGB	9	0,2	0	0,0	0	9	0	0	0	0	0	8	88,9	11	9	2	0	0,0
6	300081	Diebstahl in/aus Wochenend- und Gartenhaus	1	0,0	0	0,0	0	1	0	0	0	0	0	1	100,0	3	3	0	0	0,0

Schlüssel der Tat	Straftat	erfasste Fälle		davon Versuche		Tatortverteilung (nach Einwohnerzahl)					mit Schusswaffe		aufgeklärte Fälle		TV Gesamt- anzahl	davon		nichtdeutsche TV	
		Anzahl	Anteil in %	Anzahl	Anteil in %	< 20.000	20.000 < 100.000	100.000 < 500.000	>= 500.000	un- be- kannt	ge- droht	ge- schos- sen	Anzahl	Anteil in %		männ- lich	weib- lich	Anzahl	Anteil in %
1	2	3	4	5	6	7	8	9	10	11	12	13	14	15	16	17	18	19	20
6	300096	1	0,0	0	0,0	0	1	0	0	0	0	0	0	0,0	0	0	0	0	0,0
4	300100	4	0,1	0	0,0	0	4	0	0	0	0	0	3	75,0	3	3	0	0	0,0
6	300110	2	0,1	0	0,0	0	2	0	0	0	0	0	1	50,0	1	1	0	0	0,0
6	300140	2	0,1	0	0,0	0	2	0	0	0	0	0	2	100,0	2	2	0	0	0,0
4	300200	2	0,1	1	50,0	0	2	0	0	0	0	0	2	100,0	2	1	1	0	0,0
6	300210	2	0,1	1	50,0	0	2	0	0	0	0	0	2	100,0	2	1	1	0	0,0
4	300300	51	1,4	1	2,0	0	51	0	0	0	0	0	18	35,3	19	17	2	2	10,5
6	300310	50	1,4	1	2,0	0	50	0	0	0	0	0	17	34,0	18	16	2	2	11,1
6	300340	1	0,0	0	0,0	0	1	0	0	0	0	0	1	100,0	1	1	0	0	0,0
6	300500	2	0,1	0	0,0	0	2	0	0	0	0	0	0	0,0	0	0	0	0	0,0
6	300700	3	0,1	0	0,0	0	3	0	0	0	0	0	5	166,7	4	4	0	1	25,0
6	300800	2	0,1	0	0,0	0	2	0	0	0	0	0	0	0,0	0	0	0	0	0,0
4	310*00	16	0,4	3	18,8	0	16	0	0	0	0	0	4	25,0	4	2	2	0	0,0
6	310000	14	0,4	3	21,4	0	14	0	0	0	0	0	3	21,4	3	1	2	0	0,0
6	310300	1	0,0	0	0,0	0	1	0	0	0	0	0	1	100,0	1	1	0	0	0,0
6	310700	1	0,0	0	0,0	0	1	0	0	0	0	0	0	0,0	0	0	0	0	0,0
4	315*00	7	0,2	0	0,0	0	7	0	0	0	0	0	2	28,6	2	2	0	0	0,0

	Schlüssel der Tat	Straftat	erfasste Fälle		davon Versuche		Tatortverteilung (nach Einwohnerzahl)					mit Schusswaffe		aufgeklärte Fälle		TV Gesamtanzahl	davon		nichtdeutsche TV	
			Anzahl	Anteil in %	Anzahl	Anteil in %	< 20.000	20.000 < 100.000	100.000 < 500.000	>= 500.000	unbekannt	ge-droht	ge-schos-sen	Anzahl	Anteil in %		männlich	weiblich	Anzahl	Anteil in %
	1	2	3	4	5	6	7	8	9	10	11	12	13	14	15	16	17	18	19	20
6	315000	Einfacher Diebstahl in/aus Gaststätten, Kantinen, Hotels und Pensionen von sonstigem Gut	4	0,1	0	0,0	0	4	0	0	0	0	0	1	25,0	1	1	0	0	0,0
6	315500	Einfacher Diebstahl in/aus Gaststätten, Kantinen, Hotels und Pensionen von unbaren Zahlungsmitteln	2	0,1	0	0,0	0	2	0	0	0	0	0	1	50,0	1	1	0	0	0,0
6	315700	Einfacher Diebstahl in/aus Gaststätten, Kantinen, Hotels und Pensionen von/aus Automaten	1	0,0	0	0,0	0	1	0	0	0	0	0	0	0,0	0	0	0	0	0,0
4	325*00	Diebstahl ohne erschwerende Umstände in/aus Kiosken, Warenhäusern, Verkaufsräumen, Selbstbedienungsläden, Schaufenstern, Schaukästen und Vitrinen	246	6,8	8	3,3	0	246	0	0	0	0	0	232	94,3	219	159	60	50	22,8
6	325000	Einfacher Diebstahl in/aus Warenhäusern, Verkaufsräumen, Selbstbedienungsläden (ohne Ladendiebstahl)	2	0,1	0	0,0	0	2	0	0	0	0	0	3	150,0	3	3	0	0	0,0
4	326*00	Ladendiebstahl ohne erschwerende Umstände	244	6,7	8	3,3	0	244	0	0	0	0	0	229	93,9	217	157	60	50	23,0
6	326000	Einfacher Ladendiebstahl von sonstigem Gut	244	6,7	8	3,3	0	244	0	0	0	0	0	229	93,9	217	157	60	50	23,0
4	335*00	Diebstahl ohne erschwerende Umstände in/aus Wohnungen	34	0,9	3	8,8	0	34	0	0	0	0	0	21	61,8	22	15	7	4	18,2
6	335000	Einfacher Diebstahl in/aus Wohnungen von sonstigem Gut	33	0,9	3	9,1	0	33	0	0	0	0	0	20	60,6	21	14	7	4	19,0
6	335500	Einfacher Diebstahl in/aus Wohnungen von unbaren Zahlungsmitteln	1	0,0	0	0,0	0	1	0	0	0	0	0	1	100,0	1	1	0	0	0,0
4	340*00	Diebstahl ohne erschwerende Umstände in/aus Boden-/Kellerräumen, Waschküchen	25	0,7	10	40,0	0	25	0	0	0	0	0	3	12,0	4	2	2	0	0,0
6	340000	Einfacher Diebstahl in/aus Boden-, Kellerräumen und Waschküchen von sonstigem Gut	23	0,6	10	43,5	0	23	0	0	0	0	0	2	8,7	3	2	1	0	0,0
6	340300	Einfacher Diebstahl in/aus Boden-, Kellerräumen und Waschküchen von Fahrrädern	2	0,1	0	0,0	0	2	0	0	0	0	0	1	50,0	1	0	1	0	0,0
4	345*00	Diebstahl ohne erschwerende Umstände in/aus überwiegend unbezogenen Neu- und Rohbauten, Baubuden und Baustellen	3	0,1	0	0,0	0	3	0	0	0	0	0	0	0,0	0	0	0	0	0,0
6	345000	Einfacher Diebstahl in/aus überwiegend unbezogenen Neu- und Rohbauten, Baubuden und Baustellen von sonstigem Gut	3	0,1	0	0,0	0	3	0	0	0	0	0	0	0,0	0	0	0	0	0,0
4	350*00	Diebstahl ohne erschwerende Umstände an/aus Kraftfahrzeugen	52	1,4	4	7,7	0	52	0	0	0	0	0	6	11,5	6	5	1	0	0,0

	Schlüssel der Tat	Straftat	erfasste Fälle		davon Versuche		Tatortverteilung (nach Einwohnerzahl)					mit Schusswaffe		aufgeklärte Fälle		TV Gesamtanzahl	davon		nichtdeutsche TV	
			Anzahl	Anteil in %	Anzahl	Anteil in %	< 20.000	20.000 < 100.000	100.000 < 500.000	>= 500.000	unbekannt	gedroht	geschossen	Anzahl	Anteil in %		männlich	weiblich	Anzahl	Anteil in %
	1	2	3	4	5	6	7	8	9	10	11	12	13	14	15	16	17	18	19	20
6	350000	Einfacher Diebstahl an/aus Kraftfahrzeugen von sonstigem Gut	52	1,4	4	7,7	0	52	0	0	0	0	0	6	11,5	6	5	1	0	0,0
6	390000	Einfacher Taschendiebstahl von sonstigem Gut	8	0,2	0	0,0	0	8	0	0	0	0	0	1	12,5	1	1	0	1	100,0
4	4***00	Diebstahl unter erschwerenden Umständen §§ 243-244a StGB	437	12,0	111	25,4	0	437	0	0	0	0	0	110	25,2	75	71	4	13	17,3
4	4**100	Diebstahl unter erschwerenden Umständen von Kraftwagen	18	0,5	2	11,1	0	18	0	0	0	0	0	8	44,4	11	11	0	4	36,4
4	4**200	Diebstahl unter erschwerenden Umständen von Mopeds und Krafträdern	4	0,1	1	25,0	0	4	0	0	0	0	0	1	25,0	1	1	0	0	0,0
4	4**300	Diebstahl unter erschwerenden Umständen von Fahrrädern	67	1,8	2	3,0	0	67	0	0	0	0	0	13	19,4	10	10	0	1	10,0
4	4**400	Diebstahl unter erschwerenden Umständen von Schusswaffen	1	0,0	1	100,0	0	1	0	0	0	0	0	0	0,0	0	0	0	0	0,0
4	4**500	Diebstahl unter erschwerenden Umständen von unbaren Zahlungsmitteln	5	0,1	1	20,0	0	5	0	0	0	0	0	3	60,0	6	6	0	0	0,0
4	4**700	Diebstahl unter erschwerenden Umständen von/aus Automaten	4	0,1	2	50,0	0	4	0	0	0	0	0	2	50,0	3	3	0	0	0,0
4	400000	Sonstiger schwerer Diebstahl §§ 243 - 244a StGB	162	4,5	59	36,4	0	162	0	0	0	0	0	44	27,2	31	31	0	0	0,0
6	400010	Besonders schwerer Fall des Diebstahls	142	3,9	56	39,4	0	142	0	0	0	0	0	39	27,5	27	27	0	0	0,0
6	400020	Sonstiger schwerer Diebstahl gemäß §§ 244 Abs. 1 Nr. 1 und 2, 244a StGB	1	0,0	0	0,0	0	1	0	0	0	0	0	1	100,0	1	1	0	0	0,0
64	400081	Schwerer Diebstahl in/aus Wochenend- und Gartenhaus	18	0,5	3	16,7	0	18	0	0	0	0	0	4	22,2	5	5	0	0	0,0
64	400096	Schwerer Diebstahl von Buntmetall	1	0,0	0	0,0	0	1	0	0	0	0	0	0	0,0	0	0	0	0	0,0
4	400100	Schwerer Diebstahl von Kraftwagen	17	0,5	2	11,8	0	17	0	0	0	0	0	7	41,2	10	10	0	4	40,0
6	400110	Besonders schwerer Fall des Diebstahls von Kraftwagen	14	0,4	2	14,3	0	14	0	0	0	0	0	6	42,9	9	9	0	3	33,3
6	400120	Schwerer Diebstahl von Kraftwagen gemäß §§ 244 Abs. 1 Nr. 1 und 2, 244a StGB	3	0,1	0	0,0	0	3	0	0	0	0	0	1	33,3	1	1	0	1	100,0

	Schlüssel der Tat	Straftat	erfasste Fälle		davon Versuche		Tatortverteilung (nach Einwohnerzahl)					mit Schusswaffe		aufgeklärte Fälle		TV Gesamtanzahl	davon		nichtdeutsche TV	
			Anzahl	Anteil in %	Anzahl	Anteil in %	< 20.000	20.000 < 100.000	100.000 < 500.000	>= 500.000	unbekannt	gedroht	geschossen	Anzahl	Anteil in %		männlich	weiblich	Anzahl	Anteil in %
	1	2	3	4	5	6	7	8	9	10	11	12	13	14	15	16	17	18	19	20
4	400200	Schwerer Diebstahl von Mopeds und Krafträdern	4	0,1	1	25,0	0	4	0	0	0	0	0	1	25,0	1	1	0	0	0,0
6	400210	Besonders schwerer Fall des Diebstahls von Mopeds und Krafträdern	4	0,1	1	25,0	0	4	0	0	0	0	0	1	25,0	1	1	0	0	0,0
4	400300	Schwerer Diebstahl von Fahrrädern	56	1,5	2	3,6	0	56	0	0	0	0	0	12	21,4	10	10	0	1	10,0
6	400310	Besonders schwerer Fall des Diebstahls von Fahrrädern	56	1,5	2	3,6	0	56	0	0	0	0	0	12	21,4	10	10	0	1	10,0
4	400500	Schwerer Diebstahl von unbaren Zahlungsmitteln	1	0,0	0	0,0	0	1	0	0	0	0	0	0	0,0	0	0	0	0	0,0
6	400510	Besonders schwerer Fall des Diebstahls von unbaren Zahlungsmitteln	1	0,0	0	0,0	0	1	0	0	0	0	0	0	0,0	0	0	0	0	0,0
4	400700	Schwerer Diebstahl von/aus Automaten	4	0,1	2	50,0	0	4	0	0	0	0	0	2	50,0	3	3	0	0	0,0
6	400710	Besonders schwerer Fall des Diebstahls von/aus Automaten	4	0,1	2	50,0	0	4	0	0	0	0	0	2	50,0	3	3	0	0	0,0
4	405*00	Diebstahl unter erschwerenden Umständen in/aus Banken, Sparkassen, Postfilialen und -agenturen und dgl.	1	0,0	0	0,0	0	1	0	0	0	0	0	1	100,0	1	1	0	1	100,0
4	405000	Schwerer Diebstahl in/aus Banken, Sparkassen, Postfilialen und -agenturen	1	0,0	0	0,0	0	1	0	0	0	0	0	1	100,0	1	1	0	1	100,0
6	405020	Schwerer Diebstahl in/aus Banken, Sparkassen, Postfilialen/-agenturen gemäß §§ 244 Abs. 1 Nr. 1 und 2, 244a StGB	1	0,0	0	0,0	0	1	0	0	0	0	0	1	100,0	1	1	0	1	100,0
4	410*00	Diebstahl unter erschwerenden Umständen in/aus Dienst-, Büro-, Fabrikations-, Werkstatt- und Lagerräumen	15	0,4	3	20,0	0	15	0	0	0	0	0	6	40,0	7	5	2	0	0,0
4	410000	Schwerer Diebstahl in/aus Dienst-, Büro-, Fabrikations-, Werkstatt- und Lagerräumen	11	0,3	2	18,2	0	11	0	0	0	0	0	3	27,3	5	3	2	0	0,0
6	410010	Besonders schwerer Fall des Diebstahls in/aus Dienst-, Büro-, Fabrikations-, Werkstatt- und Lagerräumen von sonstigem Gut	11	0,3	2	18,2	0	11	0	0	0	0	0	3	27,3	5	3	2	0	0,0
4	410100	Bes. schw. Fall des Diebstahls in/aus Dienst-, Büro-, Fabrikations-, Werkstatt- und Lagerräumen von Kraftwagen	1	0,0	0	0,0	0	1	0	0	0	0	0	1	100,0	1	1	0	0	0,0
6	410110	Besonders schwerer Fall des Diebstahls in/aus Dienst-, Büro-, Fabrikations-, Werkstatt- und Lagerräumen von Kraftwagen	1	0,0	0	0,0	0	1	0	0	0	0	0	1	100,0	1	1	0	0	0,0

	Schlüssel der Tat	Straftat	erfasste Fälle		davon Versuche		Tatortverteilung (nach Einwohnerzahl)					mit Schusswaffe		aufgeklärte Fälle		TV Gesamtanzahl	davon		nichtdeutsche TV	
			Anzahl	Anteil in %	Anzahl	Anteil in %	< 20.000	20.000 < 100.000	100.000 < 500.000	>= 500.000	unbekannt	ge-droht	ge-schos-sen	Anzahl	Anteil in %		männlich	weiblich	Anzahl	Anteil in %
	1	2	3	4	5	6	7	8	9	10	11	12	13	14	15	16	17	18	19	20
4	410400	Bes. schw. Fall des Diebstahls in/aus Dienst-, Büro-, Fabrikations-, Werkstatt- und Lagerräumen von Schusswaffen	1	0,0	1	100,0	0	1	0	0	0	0	0	0	0,0	0	0	0	0	0,0
6	410410	Besonders schwerer Fall des Diebstahls in/aus Dienst-, Büro-, Fabrikations-, Werkstatt- und Lagerräumen von Schusswaffen	1	0,0	1	100,0	0	1	0	0	0	0	0	0	0,0	0	0	0	0	0,0
4	410500	Bes. schw. Fall des Diebstahls in/aus Dienst-/Büro-/Fabrikations-/Werkst.- u. Lagerräumen von unbaren Zahlungsmitteln	2	0,1	0	0,0	0	2	0	0	0	0	0	2	100,0	2	2	0	0	0,0
6	410510	Besonders schwerer Fall des Diebstahls in/aus Dienst-, Büro-, Fabrikations-, Werkstatt- und Lagerräumen von unbaren Zahlungsmitteln	2	0,1	0	0,0	0	2	0	0	0	0	0	2	100,0	2	2	0	0	0,0
4	415*00	Diebstahl unter erschwerenden Umständen in/aus Gaststätten, Kantinen, Hotels und Pensionen	8	0,2	0	0,0	0	8	0	0	0	0	0	3	37,5	5	5	0	0	0,0
4	415000	Bes. schw. Fall des Diebstahls in/aus Gaststätten, Kantinen, Hotels und Pensionen	7	0,2	0	0,0	0	7	0	0	0	0	0	3	42,9	5	5	0	0	0,0
6	415010	Besonders schwerer Fall des Diebstahls in/aus Gaststätten, Kantinen, Hotels und Pensionen von sonstigem Gut	7	0,2	0	0,0	0	7	0	0	0	0	0	3	42,9	5	5	0	0	0,0
4	415500	Bes. schw. Fall des Diebstahls in/aus Gaststätten, Kantinen, Hotels und Pensionen von unbaren Zahlungsmitteln	1	0,0	0	0,0	0	1	0	0	0	0	0	0	0,0	0	0	0	0	0,0
6	415510	Besonders schwerer Fall des Diebstahls in/aus Gaststätten, Kantinen, Hotels und Pensionen von unbaren Zahlungsmitteln	1	0,0	0	0,0	0	1	0	0	0	0	0	0	0,0	0	0	0	0	0,0
4	425*00	Schwerer Diebstahl in/aus Kiosken, Warenhäusern, Verkaufsräumen, Selbstbedienungsläden, Schaufenstern, Schaukästen und Vitrinen	19	0,5	5	26,3	0	19	0	0	0	0	0	13	68,4	21	21	0	7	33,3
4	425000	Besonders schwerer Fall des Diebstahls in/aus Kiosken, Warenhäusern, Verkaufsräumen, Selbstbedienungsläden	15	0,4	4	26,7	0	15	0	0	0	0	0	9	60,0	14	14	0	7	50,0
6	425010	Besonders schwerer Fall des Diebstahls in/aus Kiosken, Warenhäusern, Verkaufsräumen, SB-Läden, Schaufenstern, Schaukästen und Vitrinen (sonstiges Gut)	15	0,4	4	26,7	0	15	0	0	0	0	0	9	60,0	14	14	0	7	50,0
4	425500	Bes. schw. Fall des Diebstahls in/aus Warenhäusern, Verkaufsräumen, SB-Läden von unbaren Zahlungsmitteln	1	0,0	1	100,0	0	1	0	0	0	0	0	1	100,0	4	4	0	0	0,0
6	425510	Besonders schwerer Fall des Diebstahls in/aus Kiosken, Warenhäusern, Verkaufsräumen pp. von unbaren Zahlungsmitteln	1	0,0	1	100,0	0	1	0	0	0	0	0	1	100,0	4	4	0	0	0,0
4	426*00	Besonders schwerer Fall des Ladendiebstahls	3	0,1	0	0,0	0	3	0	0	0	0	0	3	100,0	4	4	0	0	0,0
4	426000	Besonders schwerer Fall des Ladendiebstahls	3	0,1	0	0,0	0	3	0	0	0	0	0	3	100,0	4	4	0	0	0,0

	Schlüssel der Tat	Straftat	erfasste Fälle		davon Versuche		Tatortverteilung (nach Einwohnerzahl)					mit Schusswaffe		aufgeklärte Fälle		TV Gesamtanzahl	davon		nichtdeutsche TV	
			Anzahl	Anteil in %	Anzahl	Anteil in %	< 20.000	20.000 < 100.000	100.000 < 500.000	>= 500.000	unbekannt	ge-droht	ge-schos-sen	Anzahl	Anteil in %		männlich	weiblich	Anzahl	Anteil in %
	1	2	3	4	5	6	7	8	9	10	11	12	13	14	15	16	17	18	19	20
6	426010	Besonders schwerer Fall des Ladendiebstahls	1	0,0	0	0,0	0	1	0	0	0	0	0	1	100,0	1	1	0	0	0,0
6	426020	Schwerer Ladendiebstahl gemäß §§ 244 Abs. 1 Nr. 1 und 2, 244a StGB	2	0,1	0	0,0	0	2	0	0	0	0	0	2	100,0	3	3	0	0	0,0
4	435*00	Wohnungseinbruchdiebstahl gem. § 244 Abs. 1 Nr. 3, § 244a StGB	32	0,9	12	37,5	0	32	0	0	0	0	0	8	25,0	12	9	3	0	0,0
6	435000	Wohnungseinbruchdiebstahl (ohne TWE) von sonstigem Gut gemäß § 244 Abs. 1 Nr. 3 StGB	20	0,6	6	30,0	0	20	0	0	0	0	0	6	30,0	9	7	2	0	0,0
4	436*00	Tageswohnungseinbruchdiebstahl gem. § 244 Abs. 1 Nr. 3, § 244a StGB	12	0,3	6	50,0	0	12	0	0	0	0	0	2	16,7	3	2	1	0	0,0
6	436000	Tageswohnungseinbruch von sonstigem Gut	12	0,3	6	50,0	0	12	0	0	0	0	0	2	16,7	3	2	1	0	0,0
4	440*00	Besonders schwerer Fall des Diebstahls in/aus Boden-, Kellerräumen, Waschküchen	78	2,1	17	21,8	0	78	0	0	0	0	0	7	9,0	6	6	0	0	0,0
4	440000	Besonders schwerer Fall des Diebstahls in/aus Boden-, Kellerräumen, Waschküchen	67	1,8	17	25,4	0	67	0	0	0	0	0	6	9,0	6	6	0	0	0,0
6	440010	Besonders schwerer Fall des Diebstahls in/aus Boden-, Kellerräumen, Waschküchen von sonstigem Gut	67	1,8	17	25,4	0	67	0	0	0	0	0	6	9,0	6	6	0	0	0,0
4	440300	Bes. schw. Fall des Diebstahls in/aus Boden-, Kellerräumen, Waschküchen von Fahrrädern	11	0,3	0	0,0	0	11	0	0	0	0	0	1	9,1	1	1	0	0	0,0
6	440310	Besonders schwerer Fall des Diebstahls in/aus Boden-, Kellerräumen, Waschküchen von Fahrrädern	11	0,3	0	0,0	0	11	0	0	0	0	0	1	9,1	1	1	0	0	0,0
4	445*00	Besonders schwerer Fall des Diebstahls in/aus überwiegend unbezogenen Neu- und Rohbauten, Baubuden und Baustellen	6	0,2	2	33,3	0	6	0	0	0	0	0	1	16,7	2	2	0	0	0,0
4	445000	Besonders schwerer Fall des Diebstahls in/aus überwiegend unbezogenen Neu- und Rohbauten, Baubuden und Baustellen	6	0,2	2	33,3	0	6	0	0	0	0	0	1	16,7	2	2	0	0	0,0
6	445010	Besonders schwerer Fall des Diebstahls in/aus überwiegend unbezogenen Neu- und Rohbauten, Baubuden und Baustellen von sonstigem Gut	6	0,2	2	33,3	0	6	0	0	0	0	0	1	16,7	2	2	0	0	0,0
4	450*00	Besonders schwerer Fall des Diebstahls an/aus Kraftfahrzeugen	34	0,9	6	17,6	0	34	0	0	0	0	0	5	14,7	5	5	0	0	0,0
4	450000	Besonders schwerer Fall des Diebstahls an/aus Kraftfahrzeugen von sonstigem Gut	34	0,9	6	17,6	0	34	0	0	0	0	0	5	14,7	5	5	0	0	0,0
6	450010	Besonders schwerer Fall des Diebstahls an/aus Kraftfahrzeugen von sonstigem Gut	34	0,9	6	17,6	0	34	0	0	0	0	0	5	14,7	5	5	0	0	0,0

	Schlüssel der Tat	Straftat	erfasste Fälle		davon Versuche		Tatortverteilung (nach Einwohnerzahl)					mit Schusswaffe		aufgeklärte Fälle		TV Gesamt- anzahl	davon		nichtdeutsche TV	
			Anzahl	Anteil in %	Anzahl	Anteil in %	< 20.000	20.000 < 100.000	100.000 < 500.000	>= 500.000	un- be- kannt	ge- droht	ge- schos- sen	Anzahl	Anteil in %		männ- lich	weib- lich	Anzahl	Anteil in %
	1	2	3	4	5	6	7	8	9	10	11	12	13	14	15	16	17	18	19	20
4	****00	Diebstahl insgesamt	1.161	31,9	155	13,4	0	1.161	0	0	0	0	0	494	42,5	379	291	88	78	20,6
4	***100	Diebstahl insgesamt von Kraftwagen einschl. unbefugter Ingebrauchnahme	22	0,6	2	9,1	0	22	0	0	0	0	0	11	50,0	13	13	0	4	30,8
4	***200	Diebstahl insgesamt von Mopeds und Krafträdern einschl. unbefugter Ingebrauchnahme	6	0,2	2	33,3	0	6	0	0	0	0	0	3	50,0	3	2	1	0	0,0
4	***300	Diebstahl insgesamt von Fahrrädern einschl. unbefugter Ingebrauchnahme	121	3,3	3	2,5	0	121	0	0	0	0	0	33	27,3	26	23	3	3	11,5
4	****400	Diebstahl insgesamt von Schusswaffen	1	0,0	1	100,0	0	1	0	0	0	0	0	0	0,0	0	0	0	0	0,0
4	****500	Diebstahl insgesamt von unbaren Zahlungsmitteln	10	0,3	1	10,0	0	10	0	0	0	0	0	5	50,0	6	6	0	0	0,0
4	****700	Diebstahl insgesamt von/aus Automaten	9	0,2	2	22,2	0	9	0	0	0	0	0	7	77,8	7	7	0	1	14,3
4	****800	Diebstahl insgesamt von Antiquitäten, Kunst- und sakralen Gegenständen	2	0,1	0	0,0	0	2	0	0	0	0	0	0	0,0	0	0	0	0	0,0
4	*00081	Diebstahl insgesamt in/aus Wochenend- und Gartenhaus	19	0,5	3	15,8	0	19	0	0	0	0	0	5	26,3	5	5	0	0	0,0
4	*00096	Diebstahl insgesamt von Buntmetall	2	0,1	0	0,0	0	2	0	0	0	0	0	0	0,0	0	0	0	0	0,0
4	*05*00	Diebstahl insgesamt in/aus Banken, Sparkassen, Postfilialen und -agenturen und dgl.	1	0,0	0	0,0	0	1	0	0	0	0	0	1	100,0	1	1	0	1	100,0
4	*10*00	Diebstahl insgesamt in/aus Dienst-, Büro-, Fabrikations-, Werkstatt- und Lagerräumen	31	0,9	6	19,4	0	31	0	0	0	0	0	10	32,3	11	7	4	0	0,0
4	*15*00	Diebstahl insgesamt in/aus Gaststätten, Kantinen, Hotels und Pensionen	15	0,4	0	0,0	0	15	0	0	0	0	0	5	33,3	6	6	0	0	0,0
4	*25*00	Diebstahl gesamt in/aus Kiosken, Warenhäusern, Verkaufsräumen, Selbstbedienungsläden, Schaufenstern, Schaukästen und Vitrinen	265	7,3	13	4,9	0	265	0	0	0	0	0	245	92,5	234	174	60	57	24,4
4	*26*00	Diebstahl insgesamt Ladendiebstahl	247	6,8	8	3,2	0	247	0	0	0	0	0	232	93,9	217	157	60	50	23,0
4	*35*00	Diebstahl insgesamt in/aus Wohnungen	66	1,8	15	22,7	0	66	0	0	0	0	0	29	43,9	33	23	10	4	12,1
4	*40*00	Diebstahl insgesamt in/aus Boden-, Kellerräumen und Waschküchen	103	2,8	27	26,2	0	103	0	0	0	0	0	10	9,7	10	8	2	0	0,0

	Schlüssel der Tat	Straftat	erfasste Fälle		davon Versuche		Tatortverteilung (nach Einwohnerzahl)					mit Schusswaffe		aufgeklärte Fälle		TV Gesamtanzahl	davon		nichtdeutsche TV	
			Anzahl	Anteil in %	Anzahl	Anteil in %	< 20.000	20.000 < 100.000	100.000 < 500.000	>= 500.000	unbekannt	ge-droht	ge-schos-sen	Anzahl	Anteil in %		männlich	weiblich	Anzahl	Anteil in %
	1	2	3	4	5	6	7	8	9	10	11	12	13	14	15	16	17	18	19	20
4	*45*00	Diebstahl insgesamt in/aus überwiegend unbezogenen Neu- und Rohbauten, Baubuden und Baustellen	9	0,2	2	22,2	0	9	0	0	0	0	0	1	11,1	2	2	0	0	0,0
4	*50*00	Diebstahl insgesamt an/aus Kraftfahrzeugen	86	2,4	10	11,6	0	86	0	0	0	0	0	11	12,8	10	9	1	0	0,0
4	*90*00	Diebstahl insgesamt Taschendiebstahl	8	0,2	0	0,0	0	8	0	0	0	0	0	1	12,5	1	1	0	1	100,0
4	500000	Vermögens- und Fälschungsdelikte	629	17,3	36	5,7	0	629	0	0	0	0	0	523	83,1	402	279	123	73	18,2
4	510000	Betrug §§ 263, 263a, 264, 264a, 265, 265a, 265b StGB	458	12,6	34	7,4	0	458	0	0	0	0	0	406	88,6	314	220	94	64	20,4
4	511000	Waren- und Warenkreditbetrug	217	6,0	8	3,7	0	217	0	0	0	0	0	187	86,2	130	71	59	18	13,8
64	511100	Betrügerisches Erlangen von Kfz §§ 263, 263a StGB	1	0,0	0	0,0	0	1	0	0	0	0	0	1	100,0	1	1	0	0	0,0
6	511110	Betrügerisches Erlangen von Kfz § 263 StGB	1	0,0	0	0,0	0	1	0	0	0	0	0	1	100,0	1	1	0	0	0,0
4	511200	Sonstiger Warenkreditbetrug	151	4,2	3	2,0	0	151	0	0	0	0	0	122	80,8	101	54	47	15	14,9
6	511201	Tankbetrug	49	1,3	0	0,0	0	49	0	0	0	0	0	20	40,8	20	14	6	1	5,0
6	511210	Weitere Arten des Warenkreditbetruges §§ 263, 263a StGB	102	2,8	3	2,9	0	102	0	0	0	0	0	102	100,0	81	40	41	14	17,3
6	511211	Weitere Arten des Warenkreditbetruges § 263 StGB	100	2,8	3	3,0	0	100	0	0	0	0	0	100	100,0	80	40	40	14	17,5
6	511212	Weitere Arten des Warenkreditbetruges § 263a StGB	2	0,1	0	0,0	0	2	0	0	0	0	0	2	100,0	2	0	2	0	0,0
64	511300	Warenbetrug	65	1,8	5	7,7	0	65	0	0	0	0	0	64	98,5	32	17	15	3	9,4
4	514000	Geldkreditbetrug	5	0,1	1	20,0	0	5	0	0	0	0	0	5	100,0	5	5	0	0	0,0
64	514200	Subventionsbetrug gemäß § 264 StGB	1	0,0	0	0,0	0	1	0	0	0	0	0	1	100,0	1	1	0	0	0,0
64	514300	Krediterlangungsbetrug § 263 StGB	4	0,1	1	25,0	0	4	0	0	0	0	0	4	100,0	4	4	0	0	0,0

	Schlüssel der Tat	Straftat	erfasste Fälle		davon Versuche		Tatortverteilung (nach Einwohnerzahl)					mit Schusswaffe		aufgeklärte Fälle		TV Gesamtanzahl	davon		nichtdeutsche TV	
			Anzahl	Anteil in %	Anzahl	Anteil in %	< 20.000	20.000 < 100.000	100.000 < 500.000	>= 500.000	unbekannt	ge-droht	ge-schos-sen	Anzahl	Anteil in %		männlich	weiblich	Anzahl	Anteil in %
	1	2	3	4	5	6	7	8	9	10	11	12	13	14	15	16	17	18	19	20
4	515000	Erschleichen von Leistungen § 265a StGB	79	2,2	0	0,0	0	79	0	0	0	0	0	78	98,7	73	65	8	35	47,9
6	515001	Beförderungsererschleichung	71	2,0	0	0,0	0	71	0	0	0	0	0	70	98,6	64	58	6	32	50,0
6	515079	Sonstiges Erschleichen von Leistungen gemäß § 265a StGB	8	0,2	0	0,0	0	8	0	0	0	0	0	8	100,0	9	7	2	3	33,3
64	516000	Betrug bzw. Computerbetrug mittels rechtswidrig erlangter unbarer Zahlungsmittel	19	0,5	6	31,6	0	19	0	0	0	0	0	14	73,7	13	8	5	3	23,1
64	516200	Betrug mittels rechtswidrig erlangter Zahlungskarten ohne PIN (Lastschriftverfahren)	2	0,1	1	50,0	0	2	0	0	0	0	0	2	100,0	3	1	2	0	0,0
64	516300	Computerbetrug mittels rechtswidrig erlangter Zahlungskarten mit PIN § 263a StGB	5	0,1	0	0,0	0	5	0	0	0	0	0	5	100,0	5	4	1	3	60,0
64	516500	Betrug bzw. Computerbetrug mittels rechtswidrig erlangter Daten von Zahlungskarten §§ 263, 263a StGB	6	0,2	4	66,7	0	6	0	0	0	0	0	4	66,7	3	1	2	0	0,0
6	516510	Betrug mittels rechtswidrig erlangter Daten von Zahlungskarten § 263 StGB	6	0,2	4	66,7	0	6	0	0	0	0	0	4	66,7	3	1	2	0	0,0
64	516900	Betrug bzw. Computerbetrug mittels rechtswidrig erlangter sonstiger unbarer Zahlungsmittel §§ 263, 263a StGB	6	0,2	1	16,7	0	6	0	0	0	0	0	3	50,0	3	2	1	0	0,0
6	516910	Betrug mittels rechtswidrig erlangter sonstiger unbarer Zahlungsmittel § 263 StGB	6	0,2	1	16,7	0	6	0	0	0	0	0	3	50,0	3	2	1	0	0,0
4	517000	Sonstiger Betrug	138	3,8	19	13,8	0	138	0	0	0	0	0	122	88,4	104	77	27	8	7,7
64	517100	Leistungsbetrug	1	0,0	0	0,0	0	1	0	0	0	0	0	1	100,0	1	0	1	0	0,0
64	517200	Leistungskreditbetrug §§ 263, 263a StGB	5	0,1	0	0,0	0	5	0	0	0	0	0	5	100,0	1	1	0	0	0,0
6	517210	Leistungskreditbetrug § 263 StGB	5	0,1	0	0,0	0	5	0	0	0	0	0	5	100,0	1	1	0	0	0,0
64	517400	Betrug z.N.v. Versicherungen und Versicherungsmissbrauch §§ 263, 265 StGB	2	0,1	1	50,0	0	2	0	0	0	0	0	2	100,0	2	2	0	0	0,0
6	517410	Betrug zum Nachteil von Versicherungen	2	0,1	1	50,0	0	2	0	0	0	0	0	2	100,0	2	2	0	0	0,0

	Schlüssel der Tat	Straftat	erfasste Fälle		davon Versuche		Tatortverteilung (nach Einwohnerzahl)					mit Schusswaffe		aufgeklärte Fälle		TV Gesamtanzahl	davon		nichtdeutsche TV	
			Anzahl	Anteil in %	Anzahl	Anteil in %	< 20.000	20.000 < 100.000	100.000 < 500.000	>= 500.000	unbekannt	gedroht	geschossen	Anzahl	Anteil in %		männlich	weiblich	Anzahl	Anteil in %
	1	2	3	4	5	6	7	8	9	10	11	12	13	14	15	16	17	18	19	20
64	517500	Computerbetrug (sonstiger) § 263a StGB (soweit nicht unter den Schlüsseln 511120, 511212, 516300, 516520, 516920, 517220, 517900, 518112 bzw. 518302 zu erfassen)	15	0,4	3	20,0	0	15	0	0	0	0	0	15	100,0	15	12	3	0	0,0
6	517510	Computerbetrug (sonstiger) § 263a Abs. 1 und 2 StGB	15	0,4	3	20,0	0	15	0	0	0	0	0	15	100,0	15	12	3	0	0,0
64	517600	Provisionsbetrug	1	0,0	0	0,0	0	1	0	0	0	0	0	1	100,0	2	1	1	0	0,0
64	517800	Sozialleistungsbetrug § 263 StGB	1	0,0	0	0,0	0	1	0	0	0	0	0	1	100,0	1	0	1	0	0,0
64	518200	Einmietbetrug	9	0,2	0	0,0	0	9	0	0	0	0	0	8	88,9	7	5	2	0	0,0
64	518900	Sonstige weitere Betrugsarten	104	2,9	15	14,4	0	104	0	0	0	0	0	89	85,6	82	61	21	8	9,8
4	520000	Veruntreuungen §§ 266, 266a, 266b StGB	28	0,8	0	0,0	0	28	0	0	0	0	0	29	103,6	13	7	6	1	7,7
4	521000	Untreue § 266 StGB	1	0,0	0	0,0	0	1	0	0	0	0	0	1	100,0	1	0	1	0	0,0
64	521100	Untreue bei Kapitalanlagegeschäften	1	0,0	0	0,0	0	1	0	0	0	0	0	1	100,0	1	0	1	0	0,0
64	522000	Vorenthalten und Veruntreuen von Arbeitsentgelt gemäß § 266a StGB	24	0,7	0	0,0	0	24	0	0	0	0	0	24	100,0	8	5	3	1	12,5
64	523000	Missbrauch von Scheck- und Kreditkarten gemäß § 266b StGB	3	0,1	0	0,0	0	3	0	0	0	0	0	4	133,3	4	2	2	0	0,0
4	530000	Unterschlagung §§ 246, 247, 248a StGB	102	2,8	1	1,0	0	102	0	0	0	0	0	52	51,0	54	34	20	4	7,4
6	530079	Unterschlagung sonstiger Güter/Sachen gemäß §§ 246, 247, 248a StGB - ohne von Kfz	97	2,7	1	1,0	0	97	0	0	0	0	0	47	48,5	51	32	19	4	7,8
64	531000	Unterschlagung von Kfz gemäß §§ 246, 247 StGB	5	0,1	0	0,0	0	5	0	0	0	0	0	5	100,0	4	3	1	0	0,0
4	540000	Urkundenfälschung §§ 267-271, 273-279, 281 StGB	36	1,0	0	0,0	0	36	0	0	0	0	0	32	88,9	30	24	6	4	13,3
6	540001	Sonstige Urkundenfälschung gemäß § 267 StGB	27	0,7	0	0,0	0	27	0	0	0	0	0	25	92,6	24	20	4	4	16,7

	Schlüssel der Tat	Straftat	erfasste Fälle		davon Versuche		Tatortverteilung (nach Einwohnerzahl)					mit Schusswaffe		aufgeklärte Fälle		TV Gesamtanzahl	davon		nichtdeutsche TV	
			Anzahl	Anteil in %	Anzahl	Anteil in %	< 20.000	20.000 < 100.000	100.000 < 500.000	>= 500.000	unbekannt	gedroht	geschossen	Anzahl	Anteil in %		männlich	weiblich	Anzahl	Anteil in %
	1	2	3	4	5	6	7	8	9	10	11	12	13	14	15	16	17	18	19	20
6	540004	Urkundenunterdrückung, Veränderung einer Grenzbezeichnung gemäß § 274 StGB	1	0,0	0	0,0	0	1	0	0	0	0	0	1	100,0	1	1	0	0	0,0
4	543000	Fälschung beweis erheblicher Daten, Täuschung im Rechtsverkehr bei Datenverarbeitung §§ 269, 270 StGB	8	0,2	0	0,0	0	8	0	0	0	0	0	6	75,0	6	4	2	0	0,0
6	543010	Fälschung beweis erheblicher Daten gemäß § 269 StGB	7	0,2	0	0,0	0	7	0	0	0	0	0	5	71,4	5	4	1	0	0,0
6	543020	Täuschung im Rechtsverkehr bei Datenverarbeitung gemäß § 270 StGB	1	0,0	0	0,0	0	1	0	0	0	0	0	1	100,0	1	0	1	0	0,0
4	550000	Geld- und Wertzeichenfälschung, Fälschung von Zahlungskarten mit oder ohne Garantiefunktion, Schecks und Wechseln §§ 146-149, 151, 152, 152a, 152b StGB	2	0,1	1	50,0	0	2	0	0	0	0	0	1	50,0	1	1	0	0	0,0
4	551000	Geld- und Wertzeichenfälschung einschl. Vorbereitungshandlungen §§ 146 außer Abs. 1 Nr. 3, 148, 149 StGB	1	0,0	0	0,0	0	1	0	0	0	0	0	1	100,0	1	1	0	0	0,0
6	551010	Geldfälschung (einschl. Vorbereitungshandlung) gemäß §§ 146 außer Abs. 1 Nr. 3 StGB	1	0,0	0	0,0	0	1	0	0	0	0	0	1	100,0	1	1	0	0	0,0
4	553000	Fälschung von Zahlungskarten mit oder ohne Garantiefunktion, Schecks und Wechseln gemäß §§ 152a, 152b StGB	1	0,0	1	100,0	0	1	0	0	0	0	0	0	0,0	0	0	0	0	0,0
4	553100	Gebrauch falscher Zahlungskarten mit oder ohne Garantiefunktion, Schecks und Wechsel gemäß §§ 152a, 152b StGB	1	0,0	1	100,0	0	1	0	0	0	0	0	0	0,0	0	0	0	0	0,0
6	553110	Gebrauch falscher Zahlungskarten ohne Garantiefunktion, Schecks und Wechsel	1	0,0	1	100,0	0	1	0	0	0	0	0	0	0,0	0	0	0	0	0,0
4	560000	Insolvenzstraftaten §§ 283, 283a-d StGB	3	0,1	0	0,0	0	3	0	0	0	0	0	3	100,0	4	2	2	0	0,0
64	563000	Verletzung der Buchführungspflicht gemäß § 283b StGB	3	0,1	0	0,0	0	3	0	0	0	0	0	3	100,0	4	2	2	0	0,0
4	600000	Sonstige Straftatbestände (StGB)	859	23,6	10	1,2	0	859	0	0	0	0	1	551	64,1	486	362	124	52	10,7
4	610000	Erpressung § 253 StGB	2	0,1	1	50,0	0	2	0	0	0	0	0	1	50,0	1	1	0	1	100,0
6	610079	Sonstige Erpressung	2	0,1	1	50,0	0	2	0	0	0	0	0	1	50,0	1	1	0	1	100,0
4	620000	Widerstand gegen die Staatsgewalt und Straftaten gegen die öffentliche Ordnung §§ 111, 113, 114, 120, 121, 123-127, 129, 130-134, 136, 138, 140, 145, 145a, 145c, 145d StGB	173	4,8	0	0,0	0	173	0	0	0	0	0	154	89,0	167	139	28	20	12,0

	Schlüssel der Tat	Straftat	erfasste Fälle		davon Versuche		Tatortverteilung (nach Einwohnerzahl)					mit Schusswaffe		aufgeklärte Fälle		TV Gesamtanzahl	davon		nichtdeutsche TV	
			Anzahl	Anteil in %	Anzahl	Anteil in %	< 20.000	20.000 < 100.000	100.000 < 500.000	>= 500.000	unbekannt	ge-droht	ge-schos-sen	Anzahl	Anteil in %		männlich	weiblich	Anzahl	Anteil in %
	1	2	3	4	5	6	7	8	9	10	11	12	13	14	15	16	17	18	19	20
6	620001	Störung des öffentlichen Friedens durch Androhung von Straftaten	4	0,1	0	0,0	0	4	0	0	0	0	0	4	100,0	4	4	0	1	25,0
6	620005	Amtsanmaßung	1	0,0	0	0,0	0	1	0	0	0	0	0	1	100,0	1	1	0	0	0,0
6	620009	Verstrickungsbruch, Siegelbruch	2	0,1	0	0,0	0	2	0	0	0	0	0	1	50,0	1	1	0	1	100,0
6	620013	Missbrauch von Notrufen und Beeinträchtigung von Unfallverhütungs- und Nothilfemitteln	14	0,4	0	0,0	0	14	0	0	0	0	0	11	78,6	12	6	6	0	0,0
6	620014	Verstoß gegen Weisung während Führungsaufsicht	7	0,2	0	0,0	0	7	0	0	0	0	0	7	100,0	6	6	0	0	0,0
4	621000	Widerstand gegen die Staatsgewalt §§ 111, 113, 114, 120, 121 StGB	30	0,8	0	0,0	0	30	0	0	0	0	0	30	100,0	28	26	2	4	14,3
6	621010	Öffentliche Aufforderung zu Straftaten	1	0,0	0	0,0	0	1	0	0	0	0	0	1	100,0	1	1	0	0	0,0
4	621020	Widerstand gegen Vollstreckungsbeamte	29	0,8	0	0,0	0	29	0	0	0	0	0	29	100,0	27	25	2	4	14,8
6	621021	Widerstand gegen Polizeivollzugsbeamte	28	0,8	0	0,0	0	28	0	0	0	0	0	28	100,0	26	24	2	3	11,5
6	621029	Widerstand gegen Vollstreckungsbeamte (ohne Polizeivollzugsbeamte)	1	0,0	0	0,0	0	1	0	0	0	0	0	1	100,0	1	1	0	1	100,0
4	622000	Hausfriedensbruch §§ 123, 124 StGB	99	2,7	0	0,0	0	99	0	0	0	0	0	87	87,9	112	93	19	14	12,5
64	622100	Hausfriedensbruch gemäß § 123 StGB	99	2,7	0	0,0	0	99	0	0	0	0	0	87	87,9	112	93	19	14	12,5
4	623000	Landfriedensbruch §§ 125, 125a StGB	3	0,1	0	0,0	0	3	0	0	0	0	0	0	0,0	0	0	0	0	0,0
6	623010	Landfriedensbruch gemäß § 125 StGB	3	0,1	0	0,0	0	3	0	0	0	0	0	0	0,0	0	0	0	0	0,0
4	624000	Vortäuschen einer Straftat § 145d StGB	10	0,3	0	0,0	0	10	0	0	0	0	0	10	100,0	11	10	1	0	0,0
6	624079	Vortäuschen einer sonstigen Straftat	10	0,3	0	0,0	0	10	0	0	0	0	0	10	100,0	11	10	1	0	0,0
64	627000	Volksverhetzung gemäß § 130 StGB	3	0,1	0	0,0	0	3	0	0	0	0	0	3	100,0	2	1	1	0	0,0

	Schlüssel der Tat	Straftat	erfasste Fälle		davon Versuche		Tatortverteilung (nach Einwohnerzahl)					mit Schusswaffe		aufgeklärte Fälle		TV Gesamtanzahl	davon		nichtdeutsche TV	
			Anzahl	Anteil in %	Anzahl	Anteil in %	< 20.000	20.000 < 100.000	100.000 < 500.000	>= 500.000	unbekannt	ge-droht	ge-schos-sen	Anzahl	Anteil in %		männlich	weiblich	Anzahl	Anteil in %
	1	2	3	4	5	6	7	8	9	10	11	12	13	14	15	16	17	18	19	20
4	630000	Begünstigung, Strafreitelung (ohne Strafreitelung im Amt), Hehlerei und Geldwäsche §§ 257, 258, 259-261 StGB	14	0,4	0	0,0	0	14	0	0	0	0	0	14	100,0	16	11	5	0	0,0
6	630020	Strafreitelung	4	0,1	0	0,0	0	4	0	0	0	0	0	4	100,0	5	3	2	0	0,0
4	632000	Sonstige Hehlerei §§ 259-260a StGB	9	0,2	0	0,0	0	9	0	0	0	0	0	9	100,0	9	7	2	0	0,0
6	632079	Sonstige Hehlerei gemäß § 259 StGB	9	0,2	0	0,0	0	9	0	0	0	0	0	9	100,0	9	7	2	0	0,0
64	633000	Geldwäsche, Verschleierung unrechtmäßig erlangter Vermögenswerte gemäß § 261 StGB	1	0,0	0	0,0	0	1	0	0	0	0	0	1	100,0	2	1	1	0	0,0
4	640000	Brandstiftung und Herbeiführen einer Brandgefahr §§ 306-306d, 306f StGB	12	0,3	2	16,7	0	12	0	0	0	0	0	4	33,3	4	4	0	1	25,0
6	640010	Fahrlässige Brandstiftung	4	0,1	0	0,0	0	4	0	0	0	0	0	2	50,0	2	2	0	0	0,0
4	641000	(Vorsätzliche) Brandstiftung und Herbeiführen einer Brandgefahr §§ 306-306c, 306f Abs. 1 und 2 StGB	8	0,2	2	25,0	0	8	0	0	0	0	0	2	25,0	2	2	0	1	50,0
6	641010	Vorsätzliche Brandstiftung	6	0,2	1	16,7	0	6	0	0	0	0	0	1	16,7	1	1	0	1	100,0
6	641020	Schwere Brandstiftung	2	0,1	1	50,0	0	2	0	0	0	0	0	1	50,0	1	1	0	0	0,0
4	650000	Wettbewerbs-, Korruptions- und Amtsdelikte §§ 258a, 298-300, 331-353d, 355, 357 StGB	3	0,1	0	0,0	0	3	0	0	0	0	0	2	66,7	2	2	0	0	0,0
4	655000	Sonstige Straftaten im Amt §§ 258a, 339-353d, 355, 357 StGB	3	0,1	0	0,0	0	3	0	0	0	0	0	2	66,7	2	2	0	0	0,0
6	655001	Strafreitelung im Amt	1	0,0	0	0,0	0	1	0	0	0	0	0	0	0,0	0	0	0	0	0,0
6	655006	Falschbeurkundung im Amt	1	0,0	0	0,0	0	1	0	0	0	0	0	1	100,0	1	1	0	0	0,0
64	655200	Verletzung des Dienstgeheimnisses gemäß § 353b StGB	1	0,0	0	0,0	0	1	0	0	0	0	0	1	100,0	1	1	0	0	0,0
4	660000	Strafbarer Eigennutz §§ 284, 285, 287-293, 297 StGB	2	0,1	0	0,0	0	2	0	0	0	0	0	2	100,0	3	3	0	3	100,0
4	662000	Wilderei §§ 292, 293 StGB	2	0,1	0	0,0	0	2	0	0	0	0	0	2	100,0	3	3	0	3	100,0

Schlüssel der Tat	Straftat	erfasste Fälle		davon Versuche		Tatortverteilung (nach Einwohnerzahl)					mit Schusswaffe		aufgeklärte Fälle		TV Gesamt- anzahl	davon		nichtdeutsche TV		
		Anzahl	Anteil in %	Anzahl	Anteil in %	< 20.000	20.000 < 100.000	100.000 < 500.000	>= 500.000	un- be- kannt	ge- droht	ge- schos- sen	Anzahl	Anteil in %		männ- lich	weib- lich	Anzahl	Anteil in %	
1	2	3	4	5	6	7	8	9	10	11	12	13	14	15	16	17	18	19	20	
6	662001	Fischwilderei	2	0,1	0	0,0	0	2	0	0	0	0	0	2	100,0	3	3	0	3	100,0
4	670000	Alle sonstigen Straftaten gemäß StGB - ohne Verkehrsdelikte	653	18,0	7	1,1	0	653	0	0	0	0	1	374	57,3	332	233	99	35	10,5
6	670001	Falsche uneidliche Aussage (Falschaussage)	3	0,1	0	0,0	0	3	0	0	0	0	0	3	100,0	5	0	5	2	40,0
6	670003	Falsche Versicherung an Eides statt	5	0,1	0	0,0	0	5	0	0	0	0	0	5	100,0	5	3	2	1	20,0
6	670007	Falsche Verdächtigung	20	0,6	0	0,0	0	20	0	0	0	0	0	17	85,0	16	8	8	0	0,0
6	670011	Störung der Totenruhe	1	0,0	0	0,0	0	1	0	0	0	0	0	0	0,0	0	0	0	0	0,0
6	670017	Verletzung des Briefgeheimnisses	4	0,1	0	0,0	0	4	0	0	0	0	0	3	75,0	3	1	2	0	0,0
6	670025	Gefährliche Eingriffe in den Straßenverkehr	10	0,3	1	10,0	0	10	0	0	0	0	0	4	40,0	3	3	0	0	0,0
6	670026	Störung öffentlicher Betriebe	1	0,0	0	0,0	0	1	0	0	0	0	0	0	0,0	0	0	0	0	0,0
6	670032	Unterlassene Hilfeleistung	1	0,0	0	0,0	0	1	0	0	0	0	0	1	100,0	1	0	1	0	0,0
6	670034	Verletzung des höchstpersönlichen Lebensbereiches durch Bildaufnahmen	5	0,1	0	0,0	0	5	0	0	0	0	0	4	80,0	6	5	1	1	16,7
64	671000	Verletzung der Unterhaltspflicht gemäß § 170 StGB	4	0,1	0	0,0	0	4	0	0	0	0	0	4	100,0	4	4	0	0	0,0
64	672000	Verletzung der Fürsorge- oder Erziehungspflicht gemäß § 171 StGB	2	0,1	0	0,0	0	2	0	0	0	0	0	2	100,0	2	1	1	0	0,0
4	673000	Beleidigung §§ 185-187, 189 StGB	188	5,2	0	0,0	0	188	0	0	0	0	0	174	92,6	171	111	60	17	9,9
6	673010	Beleidigung ohne sexuelle Grundlage	128	3,5	0	0,0	0	128	0	0	0	0	0	119	93,0	122	86	36	12	9,8
6	673020	Üble Nachrede ohne sexuelle Grundlage	9	0,2	0	0,0	0	9	0	0	0	0	0	9	100,0	11	2	9	1	9,1
6	673030	Verleumdung ohne sexuelle Grundlage	23	0,6	0	0,0	0	23	0	0	0	0	0	23	100,0	25	10	15	1	4,0

	Schlüssel der Tat	Straftat	erfasste Fälle		davon Versuche		Tatortverteilung (nach Einwohnerzahl)					mit Schusswaffe		aufgeklärte Fälle		TV Gesamtanzahl	davon		nichtdeutsche TV	
			Anzahl	Anteil in %	Anzahl	Anteil in %	< 20.000	20.000 < 100.000	100.000 < 500.000	>= 500.000	unbekannt	gedroht	geschossen	Anzahl	Anteil in %		männlich	weiblich	Anzahl	Anteil in %
	1	2	3	4	5	6	7	8	9	10	11	12	13	14	15	16	17	18	19	20
4	673100	Beleidigung auf sexueller Grundlage §§ 185-187, 189 StGB	28	0,8	0	0,0	0	28	0	0	0	0	0	23	82,1	19	15	4	3	15,8
6	673110	Beleidigung auf sexueller Grundlage	27	0,7	0	0,0	0	27	0	0	0	0	0	22	81,5	18	14	4	3	16,7
6	673130	Verleumdung auf sexueller Grundlage	1	0,0	0	0,0	0	1	0	0	0	0	0	1	100,0	1	1	0	0	0,0
4	674000	Sachbeschädigung §§ 303-305a StGB	403	11,1	6	1,5	0	403	0	0	0	0	1	154	38,2	132	111	21	17	12,9
4	674010	Sachbeschädigung gemäß § 303 StGB ohne Schl. 6741 00 u. 6743 00	250	6,9	4	1,6	0	250	0	0	0	0	0	118	47,2	104	88	16	14	13,5
6	674011	Sachbeschädigung durch Graffiti ohne Schl. 674111 u. 674311	12	0,3	0	0,0	0	12	0	0	0	0	0	3	25,0	2	2	0	0	0,0
6	674012	Sachbeschädigung durch Feuer ohne Schl. 674312	25	0,7	0	0,0	0	25	0	0	0	0	0	16	64,0	13	13	0	3	23,1
6	674019	Sonstige Sachbeschädigung ohne Schl. 674119 u. 674319	213	5,9	4	1,9	0	213	0	0	0	0	0	99	46,5	96	80	16	12	12,5
4	674020	Gemeinschaftliche Sachbeschädigung ohne Schl. 6743 20	7	0,2	0	0,0	0	7	0	0	0	0	0	1	14,3	4	4	0	0	0,0
6	674021	Gemeinschaftliche Sachbeschädigung durch Graffiti ohne Schl. 674321	3	0,1	0	0,0	0	3	0	0	0	0	0	0	0,0	0	0	0	0	0,0
6	674029	Sonstige gemeinschaftliche Sachbeschädigung ohne Schl. 674329	4	0,1	0	0,0	0	4	0	0	0	0	0	1	25,0	4	4	0	0	0,0
4	674100	Sachbeschädigung an Kfz	98	2,7	1	1,0	0	98	0	0	0	0	1	21	21,4	22	16	6	3	13,6
6	674111	Sachbeschädigung durch Graffiti an Kfz	2	0,1	0	0,0	0	2	0	0	0	0	0	0	0,0	0	0	0	0	0,0
6	674119	Sonstige Sachbeschädigung an Kfz	96	2,6	1	1,0	0	96	0	0	0	0	1	21	21,9	22	16	6	3	13,6
4	674200	Datenveränderung, Computersabotage §§ 303a, 303b StGB	1	0,0	0	0,0	0	1	0	0	0	0	0	1	100,0	1	1	0	1	100,0
6	674210	Datenveränderung	1	0,0	0	0,0	0	1	0	0	0	0	0	1	100,0	1	1	0	1	100,0
4	674300	Sonstige Sachbeschädigung auf Straßen, Wegen oder Plätzen	47	1,3	1	2,1	0	47	0	0	0	0	0	13	27,7	16	15	1	1	6,3

	Schlüssel der Tat	Straftat	erfasste Fälle		davon Versuche		Tatortverteilung (nach Einwohnerzahl)					mit Schusswaffe		aufgeklärte Fälle		TV Gesamtanzahl	davon		nichtdeutsche TV	
			Anzahl	Anteil in %	Anzahl	Anteil in %	< 20.000	20.000 < 100.000	100.000 < 500.000	>= 500.000	unbekannt	gedroht	geschossen	Anzahl	Anteil in %		männlich	weiblich	Anzahl	Anteil in %
	1	2	3	4	5	6	7	8	9	10	11	12	13	14	15	16	17	18	19	20
4	674310	Sonstige Sachbeschädigung auf Straßen, Wegen oder Plätzen gemäß § 303 StGB	47	1,3	1	2,1	0	47	0	0	0	0	0	13	27,7	16	15	1	1	6,3
6	674311	Sonstige Sachbeschädigung durch Graffiti auf Straßen, Wegen oder Plätzen	15	0,4	0	0,0	0	15	0	0	0	0	0	0	0,0	0	0	0	0	0,0
6	674312	Sonstige Sachbeschädigung durch Feuer auf Straßen, Wegen oder Plätzen	1	0,0	0	0,0	0	1	0	0	0	0	0	1	100,0	4	4	0	0	0,0
6	674319	Sonstige Sachbeschädigung auf Straßen, Wegen oder Plätzen	31	0,9	1	3,2	0	31	0	0	0	0	0	12	38,7	12	11	1	1	8,3
4	676000	Straftaten gegen die Umwelt §§ 324, 324a, 325-330a StGB	5	0,1	0	0,0	0	5	0	0	0	0	0	2	40,0	2	2	0	0	0,0
4	676010	Bodenverunreinigung 324a StGB	1	0,0	0	0,0	0	1	0	0	0	0	0	0	0,0	0	0	0	0	0,0
6	676011	Bodenverunreinigung	1	0,0	0	0,0	0	1	0	0	0	0	0	0	0,0	0	0	0	0	0,0
4	676400	Unerlaubter Umgang mit Abfällen § 326 außer Abs. 2 StGB	4	0,1	0	0,0	0	4	0	0	0	0	0	2	50,0	2	2	0	0	0,0
4	676410	Unerlaubter Umgang mit Abfällen § 326 Abs. 1	4	0,1	0	0,0	0	4	0	0	0	0	0	2	50,0	2	2	0	0	0,0
6	676411	Unerlaubter Umgang mit Abfällen gemäß § 326 Abs. 1 StGB	4	0,1	0	0,0	0	4	0	0	0	0	0	2	50,0	2	2	0	0	0,0
4	678000	Ausspähen, Abfangen von Daten einschl. Vorbereitungshandlungen und Datenhehlerei §§ 202a, 202b, 202c, 202d StGB	1	0,0	0	0,0	0	1	0	0	0	0	0	1	100,0	1	1	0	0	0,0
6	678010	Ausspähen von Daten gemäß § 202a StGB	1	0,0	0	0,0	0	1	0	0	0	0	0	1	100,0	1	1	0	0	0,0
4	700000	Strafrechtliche Nebengesetze	391	10,8	7	1,8	0	391	0	0	0	0	2	373	95,4	308	255	53	34	11,0
4	710000	Straftaten gegen strafrechtliche Nebengesetze auf dem Wirtschaftssektor	12	0,3	0	0,0	0	12	0	0	0	0	0	11	91,7	15	10	5	0	0,0
4	712000	Straftaten nach AktG, GenG, GmbHG, HGB, RechnungslegungsG, UmwandlungsG	4	0,1	0	0,0	0	4	0	0	0	0	0	4	100,0	5	3	2	0	0,0
64	712200	Insolvenzverschleppung gemäß § 15a InsO	4	0,1	0	0,0	0	4	0	0	0	0	0	4	100,0	5	3	2	0	0,0

	Schlüssel der Tat	Straftat	erfasste Fälle		davon Versuche		Tatortverteilung (nach Einwohnerzahl)					mit Schusswaffe		aufgeklärte Fälle		TV Gesamtanzahl	davon		nichtdeutsche TV	
			Anzahl	Anteil in %	Anzahl	Anteil in %	< 20.000	< 20.000 < 100.000	< 100.000 < 500.000	>= 500.000	unbekannt	gedroht	geschossen	Anzahl	Anteil in %		männlich	weiblich	Anzahl	Anteil in %
	1	2	3	4	5	6	7	8	9	10	11	12	13	14	15	16	17	18	19	20
4	715000	Straftaten im Zusammenhang mit Urheberrechtsbestimmungen (UrheberrechtsG, MarkenG, § 17 UWG, DesignG, GebrauchsmusterG, KunsturheberrechtsG, PatentG, HalbleiterschutzG)	4	0,1	0	0,0	0	4	0	0	0	0	0	4	100,0	5	4	1	0	0,0
6	715040	Kunsturheberrechtsgesetz	3	0,1	0	0,0	0	3	0	0	0	0	0	3	100,0	4	3	1	0	0,0
6	715050	Straftat nach dem Urheberrechtsgesetz - sonstige Verstöße (ohne Schl. 715100 u. 715200)	1	0,0	0	0,0	0	1	0	0	0	0	0	1	100,0	1	1	0	0	0,0
4	716000	Straftaten im Zusammenhang mit Lebens- und Arzneimitteln (z.B. Lebensmittel- und Futtermittelgesetzbuch, ArzneimittelG, WeinG)	3	0,1	0	0,0	0	3	0	0	0	0	0	2	66,7	2	1	1	0	0,0
4	716400	Straftaten nach dem Arzneimittelgesetz (AMG)	3	0,1	0	0,0	0	3	0	0	0	0	0	2	66,7	2	1	1	0	0,0
4	716430	Arzneimittel in der illegalen Verteilerkette (AMidillegV)	2	0,1	0	0,0	0	2	0	0	0	0	0	1	50,0	1	1	0	0	0,0
6	716433	Inverkehrbringen nicht zugelassener Arzneimittel, Illegaler Handel oder Abgabe von verschreibungspflichtigen Arzneimitteln gemäß §§ 96 Ziffer 5, 95 (1) 4 (AMidillegV)	2	0,1	0	0,0	0	2	0	0	0	0	0	1	50,0	1	1	0	0	0,0
6	716460	Straftaten nach dem AMG gemäß § 95 (1) 2, 3, 5, 5a	1	0,0	0	0,0	0	1	0	0	0	0	0	1	100,0	1	0	1	0	0,0
4	719000	Sonstige Straftaten (Nebengesetze) auf dem Wirtschaftssektor (z.B. Rennwett- und LotterieG, UWG ohne § 17, VersicherungsaufsichtG, WirtschaftsstraftG, Gewerbeordnung)	1	0,0	0	0,0	0	1	0	0	0	0	0	1	100,0	3	2	1	0	0,0
64	719200	Straftaten nach UWG ohne § 17	1	0,0	0	0,0	0	1	0	0	0	0	0	1	100,0	3	2	1	0	0,0
4	720000	Straftaten gegen sonstige strafrechtliche Nebengesetze-ohne Verkehrsdelikte-	62	1,7	1	1,6	0	62	0	0	0	0	2	58	93,5	61	53	8	21	34,4
6	720002	Versammlungsgesetze des Bundes und der Länder	2	0,1	0	0,0	0	2	0	0	0	0	0	2	100,0	2	2	0	0	0,0
6	720011	Straftaten gemäß § 4 Gewaltschutzgesetz	4	0,1	0	0,0	0	4	0	0	0	0	0	4	100,0	4	4	0	1	25,0
6	720014	Luftsicherheitsgesetz	1	0,0	0	0,0	0	1	0	0	0	0	0	0	0,0	0	0	0	0	0,0
4	725000	Straftaten gegen das Aufenthalts-, das Asyl- und das Freizügigkeitsgesetz/EU	12	0,3	1	8,3	0	12	0	0	0	0	0	12	100,0	17	12	5	16	94,1
4	725200	Einschleusen von Ausländern gemäß § 96 Aufenthaltsgesetz	2	0,1	1	50,0	0	2	0	0	0	0	0	2	100,0	3	3	0	2	66,7

	Schlüssel der Tat	Straftat	erfasste Fälle		davon Versuche		Tatortverteilung (nach Einwohnerzahl)					mit Schusswaffe		aufgeklärte Fälle		TV Gesamtanzahl	davon		nichtdeutsche TV	
			Anzahl	Anteil in %	Anzahl	Anteil in %	< 20.000	20.000 < 100.000	100.000 < 500.000	>= 500.000	unbekannt	gedroht	geschossen	Anzahl	Anteil in %		männlich	weiblich	Anzahl	Anteil in %
	1	2	3	4	5	6	7	8	9	10	11	12	13	14	15	16	17	18	19	20
6	725210	Einschleusen von Ausländern gemäß § 96 Abs. 1 und 4 Aufenthaltsgesetz	2	0,1	1	50,0	0	2	0	0	0	0	0	2	100,0	3	3	0	2	66,7
64	725700	Unerlaubter Aufenthalt gemäß § 95 Abs. 1 Nr. 1, 2 und Abs. 2 Nr. 1b Aufenthaltsgesetz	10	0,3	0	0,0	0	10	0	0	0	0	0	10	100,0	14	9	5	14	100,0
6	725710	Unerlaubter Aufenthalt gemäß § 95 Abs. 1 Nr. 1 und 2 Aufenthaltsgesetz	10	0,3	0	0,0	0	10	0	0	0	0	0	10	100,0	14	9	5	14	100,0
6	725711	Unerlaubter Aufenthalt ohne unerlaubte Einreise	1	0,0	0	0,0	0	1	0	0	0	0	0	1	100,0	1	1	0	1	100,0
6	725712	Unerlaubter Aufenthalt nach unerlaubter/ungeklärter Einreise	9	0,2	0	0,0	0	9	0	0	0	0	0	9	100,0	13	8	5	13	100,0
4	726000	Straftaten gegen das Sprengstoff-, das Waffen- und das Kriegswaffenkontrollgesetz	43	1,2	0	0,0	0	43	0	0	0	0	2	40	93,0	38	35	3	4	10,5
64	726100	Straftaten gegen das Sprengstoffgesetz	3	0,1	0	0,0	0	3	0	0	0	0	0	3	100,0	3	3	0	0	0,0
64	726200	Straftaten gegen das Waffengesetz	40	1,1	0	0,0	0	40	0	0	0	0	2	37	92,5	35	32	3	4	11,4
64	730000	Rauschgiftdelikte -Betäubungsmittelgesetz- (soweit nicht bereits mit anderer Schlüsselzahl erfasst)	316	8,7	6	1,9	0	316	0	0	0	0	0	303	95,9	249	210	39	14	5,6
64	731000	Allgemeine Verstöße gemäß § 29 BtMG(soweit nicht unter 7340 pp. zu erfassen)	254	7,0	2	0,8	0	254	0	0	0	0	0	244	96,1	205	175	30	11	5,4
64	731200	Allgemeiner Verstoß mit Kokain einschl. Crack	1	0,0	0	0,0	0	1	0	0	0	0	0	1	100,0	1	1	0	0	0,0
6	731202	Allgemeiner Verstoß mit Kokain	1	0,0	0	0,0	0	1	0	0	0	0	0	1	100,0	1	1	0	0	0,0
64	731600	Allgemeiner Verstoß mit Amphetamin und seine Derivate in Pulver- oder flüssiger sowie in Tabletten- bzw. Kapselform (Ecstasy)	39	1,1	1	2,6	0	39	0	0	0	0	0	38	97,4	37	32	5	4	10,8
6	731601	Allgemeiner Verstoß mit Amphetamin in Pulver- oder flüssiger Form	32	0,9	1	3,1	0	32	0	0	0	0	0	31	96,9	30	26	4	4	13,3
6	731602	Allgemeiner Verstoß mit Amphetamin in Tabletten- bzw. Kapselform (Ecstasy)	7	0,2	0	0,0	0	7	0	0	0	0	0	7	100,0	7	6	1	0	0,0
64	731700	Allgemeiner Verstoß mit Methamphetamin in Pulver-, kristalliner oder flüssiger sowie in Tabletten- bzw. Kapselform	56	1,5	0	0,0	0	56	0	0	0	0	0	54	96,4	41	36	5	0	0,0
6	731701	Allgemeiner Verstoß Methamphetamin in Pulver- oder flüssiger Form	2	0,1	0	0,0	0	2	0	0	0	0	0	1	50,0	1	1	0	0	0,0

Schlüssel der Tat	Straftat	erfasste Fälle		davon Versuche		Tatortverteilung (nach Einwohnerzahl)					mit Schusswaffe		aufgeklärte Fälle		TV Gesamtanzahl	davon		nichtdeutsche TV		
		Anzahl	Anteil in %	Anzahl	Anteil in %	< 20.000	20.000 < 100.000	100.000 < 500.000	>= 500.000	unbekannt	gedroht	geschossen	Anzahl	Anteil in %		männlich	weiblich	Anzahl	Anteil in %	
1	2	3	4	5	6	7	8	9	10	11	12	13	14	15	16	17	18	19	20	
6	731702	Allgemeiner Verstoß Methamphetamin in kristalliner Form (Crystal)	53	1,5	0	0,0	0	53	0	0	0	0	0	52	98,1	39	35	4	0	0,0
6	731703	Allgemeiner Verstoß Methamphetamin in Tabletten- bzw. Kapselform	1	0,0	0	0,0	0	1	0	0	0	0	0	1	100,0	1	0	1	0	0,0
64	731800	Allgemeiner Verstoß mit Cannabis und Zubereitungen	148	4,1	0	0,0	0	148	0	0	0	0	0	144	97,3	133	114	19	8	6,0
64	731900	Allgemeiner Verstoß mit sonstigen Betäubungsmitteln	10	0,3	1	10,0	0	10	0	0	0	0	0	7	70,0	7	6	1	0	0,0
64	732000	Unerlaubter Handel mit und Schmuggel von Rauschgiften gemäß § 29 BtMG	38	1,0	2	5,3	0	38	0	0	0	0	0	37	97,4	37	29	8	3	8,1
64	732100	Unerlaubter Handel mit und Schmuggel von Heroin (§ 29 BtMG)	1	0,0	0	0,0	0	1	0	0	0	0	0	1	100,0	1	1	0	0	0,0
6	732110	Unerlaubter Handel mit Heroin (gemäß § 29 BtMG)	1	0,0	0	0,0	0	1	0	0	0	0	0	1	100,0	1	1	0	0	0,0
64	732300	Unerlaubter Handel mit und Schmuggel von LSD (§ 29 BtMG)	1	0,0	0	0,0	0	1	0	0	0	0	0	1	100,0	1	1	0	0	0,0
6	732310	Unerlaubter Handel mit LSD (gemäß § 29 BtMG)	1	0,0	0	0,0	0	1	0	0	0	0	0	1	100,0	1	1	0	0	0,0
64	732600	Unerlaubter Handel mit und Schmuggel von Amphetamin und seine Derivate in Pulver- oder flüssiger sowie in Tabletten- bzw. Kapselform (Ecstasy)	8	0,2	0	0,0	0	8	0	0	0	0	0	7	87,5	7	5	2	1	14,3
6	732610	Unerlaubter Handel mit Amphetamin und seine Derivate in Pulver- oder flüssiger sowie in Tabletten- bzw. Kapselform (Ecstasy)	8	0,2	0	0,0	0	8	0	0	0	0	0	7	87,5	7	5	2	1	14,3
6	732611	Unerlaubter Handel mit Amphetamin in Pulver- oder flüssiger Form	7	0,2	0	0,0	0	7	0	0	0	0	0	6	85,7	6	4	2	1	16,7
6	732612	Unerlaubter Handel mit Amphetamin in Tabletten- bzw. Kapselform (Ecstasy)	1	0,0	0	0,0	0	1	0	0	0	0	0	1	100,0	1	1	0	0	0,0
64	732700	Unerlaubter Handel mit und Schmuggel von Methamphetamin in Pulver-, kristalliner oder flüssiger sowie in Tabletten- bzw. Kapselform	6	0,2	0	0,0	0	6	0	0	0	0	0	6	100,0	7	5	2	0	0,0
6	732710	Unerlaubter Handel mit Methamphetamin in Pulver-, kristalliner oder flüssiger sowie in Tabletten- bzw. Kapselform	6	0,2	0	0,0	0	6	0	0	0	0	0	6	100,0	7	5	2	0	0,0
6	732712	Unerlaubter Handel mit Methamphetamin in kristalliner Form (Crystal)	6	0,2	0	0,0	0	6	0	0	0	0	0	6	100,0	7	5	2	0	0,0

	Schlüssel der Tat	Straftat	erfasste Fälle		davon Versuche		Tatortverteilung (nach Einwohnerzahl)					mit Schusswaffe		aufgeklärte Fälle		TV Gesamtanzahl	davon		nichtdeutsche TV	
			Anzahl	Anteil in %	Anzahl	Anteil in %	< 20.000	20.000 < 100.000	100.000 < 500.000	>= 500.000	unbekannt	gedroht	geschossen	Anzahl	Anteil in %		männlich	weiblich	Anzahl	Anteil in %
	1	2	3	4	5	6	7	8	9	10	11	12	13	14	15	16	17	18	19	20
64	732800	Unerlaubter Handel mit und Schmuggel von Cannabis und Zubereitungen (§ 29 BtMG)	22	0,6	2	9,1	0	22	0	0	0	0	0	22	100,0	24	19	5	2	8,3
6	732810	Unerlaubter Handel mit Cannabis und Zubereitungen (gemäß § 29 BtMG)	22	0,6	2	9,1	0	22	0	0	0	0	0	22	100,0	24	19	5	2	8,3
64	734000	Sonstige Verstöße gegen das BtMG	24	0,7	2	8,3	0	24	0	0	0	0	0	22	91,7	20	19	1	0	0,0
64	734100	Unerlaubter Anbau von Betäubungsmitteln gemäß § 29 Abs. 1 Nr. 1 BtMG	5	0,1	1	20,0	0	5	0	0	0	0	0	3	60,0	3	3	0	0	0,0
64	734500	Abgabe, Verabreichung oder Überlassung von Betäubungsmitteln an Minderjährige § 29a Abs. 1 Nr. 1 - ggf. § 30 Abs. 1 Nr. 2 BtMG	6	0,2	1	16,7	0	6	0	0	0	0	0	6	100,0	4	4	0	0	0,0
6	734510	Abgabe, Verabreichung oder Überlassung von Betäubungsmitteln an Minderjährige gemäß § 29a Abs. 1 Nr. 1 BtMG	5	0,1	0	0,0	0	5	0	0	0	0	0	5	100,0	3	3	0	0	0,0
6	734520	Gewerbsmäßige Abgabe, Verabreichung oder Überlassung von Betäubungsmitteln an Minderjährige gemäß § 30 Abs. 1 Nr. 2 BtMG	1	0,0	1	100,0	0	1	0	0	0	0	0	1	100,0	1	1	0	0	0,0
64	734800	Unerlaubte(r) Handel, Herstellung, Abgabe und Besitz in nicht geringer Menge von Betäubungsmitteln gemäß § 29a Abs. 1 Nr. 2 BtMG	13	0,4	0	0,0	0	13	0	0	0	0	0	13	100,0	13	12	1	0	0,0
6	734810	Unerlaubte(r) Abgabe und Besitz in nicht geringer Menge gemäß § 29a Abs. 1 Nr. 2 BtMG	1	0,0	0	0,0	0	1	0	0	0	0	0	1	100,0	1	1	0	0	0,0
6	734818	Unerlaubte(r) Abgabe und Besitz in nicht geringer Menge von Cannabis und Zubereitungen	1	0,0	0	0,0	0	1	0	0	0	0	0	1	100,0	1	1	0	0	0,0
6	734820	Unerlaubter Handel in nicht geringer Menge gemäß § 29a Abs. 1 Nr. 2 BtMG	11	0,3	0	0,0	0	11	0	0	0	0	0	11	100,0	11	10	1	0	0,0
6	734827	Unerlaubter Handel in nicht geringer Menge von Methamphetamin in Pulver-, kristalliner oder flüssiger sowie in Tabletten- bzw. Kapselform	2	0,1	0	0,0	0	2	0	0	0	0	0	2	100,0	3	2	1	0	0,0
6	734828	Unerlaubter Handel in nicht geringer Menge von Cannabis und Zubereitungen	8	0,2	0	0,0	0	8	0	0	0	0	0	8	100,0	7	7	0	0	0,0
6	734829	Unerlaubter Handel in nicht geringer Menge von sonstigen Betäubungsmitteln	1	0,0	0	0,0	0	1	0	0	0	0	0	1	100,0	1	1	0	0	0,0
6	734840	Unerlaubte Herstellung in nicht geringer Menge gemäß § 29a Abs. 1 Nr. 2 BtMG	1	0,0	0	0,0	0	1	0	0	0	0	0	1	100,0	1	1	0	0	0,0
6	734848	Unerlaubte Herstellung in nicht geringer Menge von Cannabis und Zubereitungen gemäß § 29a Abs. 1 Nr. 2 BtMG	1	0,0	0	0,0	0	1	0	0	0	0	0	1	100,0	1	1	0	0	0,0

	Schlüssel der Tat	Straftat	erfasste Fälle		davon Versuche		Tatortverteilung (nach Einwohnerzahl)					mit Schusswaffe		aufgeklärte Fälle		TV Gesamtanzahl	davon		nichtdeutsche TV	
			Anzahl	Anteil in %	Anzahl	Anteil in %	< 20.000	20.000 < 100.000	100.000 < 500.000	>= 500.000	unbekannt	ge-droht	ge-schos-sen	Anzahl	Anteil in %		männlich	weiblich	Anzahl	Anteil in %
	1	2	3	4	5	6	7	8	9	10	11	12	13	14	15	16	17	18	19	20
64	740000	Straftaten gegen strafrechtliche Nebengesetze auf dem Umwelt- und Verbraucherschutzsektor (neben Schlüssel 716000)	1	0,0	0	0,0	0	1	0	0	0	0	0	1	100,0	1	0	1	0	0,0
64	743000	Straftaten nach dem Bundesnaturschutz-, Tierschutz-, Bundesjagd- und PflanzenschutzG	1	0,0	0	0,0	0	1	0	0	0	0	0	1	100,0	1	0	1	0	0,0
6	743020	Tierschutzgesetz	1	0,0	0	0,0	0	1	0	0	0	0	0	1	100,0	1	0	1	0	0,0
4	890000	Straftaten insgesamt, jedoch ohne Verstöße gegen das Aufenthalt-, das Asyl- und das Freizügigkeitsgesetz/EU (Schlüssel 7250)	3.622	99,7	260	7,2	0	3.622	0	0	0	2	3	2.474	68,3	1.686	1.269	417	250	14,8
4	891000	Rauschgiftkriminalität	316	8,7	6	1,9	0	316	0	0	0	0	0	303	95,9	249	210	39	14	5,6
4	892000	Gewaltkriminalität	95	2,6	23	24,2	0	95	0	0	0	1	0	81	85,3	89	74	15	15	16,9
4	893000	Wirtschaftskriminalität	40	1,1	1	2,5	0	40	0	0	0	0	0	40	100,0	19	11	8	1	5,3
4	893100	bei Betrug	6	0,2	1	16,7	0	6	0	0	0	0	0	6	100,0	6	4	2	0	0,0
4	893200	Insolvenzstraftaten gemäß StGB und Nebenstrafrecht	7	0,2	0	0,0	0	7	0	0	0	0	0	7	100,0	5	3	2	0	0,0
4	893400	Wettbewerbsdelikte	1	0,0	0	0,0	0	1	0	0	0	0	0	1	100,0	3	2	1	0	0,0
4	893500	Wirtschaftskriminalität im Zusammenhang mit Arbeitsverhältnissen	24	0,7	0	0,0	0	24	0	0	0	0	0	24	100,0	8	5	3	1	12,5
4	893600	Betrug und Untreue im Zusammenhang mit Beteiligungen und Kapitalanlagen	1	0,0	0	0,0	0	1	0	0	0	0	0	1	100,0	1	0	1	0	0,0
4	894000	Sexueller Missbrauch von Kindern	5	0,1	0	0,0	0	5	0	0	0	0	0	4	80,0	4	4	0	1	25,0
4	896000	Straftaten gegen Bestimmungen zum Schutze der Jugend	3	0,1	0	0,0	0	3	0	0	0	0	0	3	100,0	3	3	0	0	0,0
64	897000	Computerkriminalität	32	0,9	3	9,4	0	32	0	0	0	0	0	30	93,8	26	19	7	4	15,4
64	897100	Computerbetrug § 263a StGB	22	0,6	3	13,6	0	22	0	0	0	0	0	22	100,0	20	15	5	3	15,0
4	898000	Straftaten insgesamt auf dem Umwelt- und Verbraucherschutzsektor	11	0,3	0	0,0	0	11	0	0	0	0	0	7	63,6	8	6	2	3	37,5

	Schlüssel der Tat	Straftat	erfasste Fälle		davon Versuche		Tatortverteilung (nach Einwohnerzahl)					mit Schusswaffe		aufgeklärte Fälle		TV Gesamt- anzahl	davon		nichtdeutsche TV	
			Anzahl	Anteil in %	Anzahl	Anteil in %	< 20.000	20.000 < 100.000	100.000 < 500.000	>= 500.000	un- be- kannt	ge- droht	ge- schos- sen	Anzahl	Anteil in %		männ- lich	weib- lich	Anzahl	Anteil in %
	1	2	3	4	5	6	7	8	9	10	11	12	13	14	15	16	17	18	19	20
4	898100	Umweltstraftaten gemäß 29. Abschnitt des StGB	5	0,1	0	0,0	0	5	0	0	0	0	0	2	40,0	2	2	0	0	0,0
4	898200	Sonstige Straftaten nach dem StGB mit Umweltrelevanz	2	0,1	0	0,0	0	2	0	0	0	0	0	2	100,0	3	3	0	3	100,0
4	898300	Straftaten auf dem Umwelt- und Verbraucherschutzsektor gemäß strafrechtlicher Nebengesetze	4	0,1	0	0,0	0	4	0	0	0	0	0	3	75,0	3	1	2	0	0,0
4	899000	Straßenkriminalität	421	11,6	30	7,1	0	421	0	0	0	0	1	128	30,4	120	104	16	16	13,3
4	899500	Sachbeschädigung durch Graffiti insgesamt	32	0,9	0	0,0	0	32	0	0	0	0	0	3	9,4	2	2	0	0	0,0

Liste:

Beschreibung:

Auswertebereich:

Auswertezeitraum:

Filter:

Details:

B-001-K; Nullwerte=aus

Grundtabelle - keine Einschränkung - Auflistung nach Delikten - Standard - Fall u. TV

Tatortgemeinde; Hierarchie=an - Landkreis Eichsfeld

Januar 2017 - Dezember 2017

keine Einschränkung

Schlüssel der Tat	Straftat	erfasste Fälle		davon Versuche		Tatortverteilung (nach Einwohnerzahl)					mit Schusswaffe		aufgeklärte Fälle		TV Gesamt- anzahl	davon		nichtdeutsche TV		
		Anzahl	Anteil in %	Anzahl	Anteil in %	< 20.000	20.000 < 100.000	100.000 < 500.000	>= 500.000	un- be- kannt	ge- droht	ge- schos- sen	Anzahl	Anteil in %		männ- lich	weib- lich	Anzahl	Anteil in %	
1	2	3	4	5	6	7	8	9	10	11	12	13	14	15	16	17	18	19	20	
64	-----	Straftaten insgesamt	4.124	100,0	268	6,5	4.123	0	0	0	1	2	13	2.718	65,9	1.890	1.483	407	280	14,8
4	000000	Straftaten gegen das Leben	4	0,1	3	75,0	4	0	0	0	0	0	0	4	100,0	4	3	1	1	25,0
4	020000	Totschlag und Tötung auf Verlangen §§ 212, 213, 216 StGB	3	0,1	3	100,0	3	0	0	0	0	0	0	3	100,0	3	2	1	1	33,3
6	020010	Totschlag gemäß § 212 StGB	3	0,1	3	100,0	3	0	0	0	0	0	0	3	100,0	3	2	1	1	33,3
64	030000	Fahrlässige Tötung - nicht i.V.m. Verkehrsunfall - gemäß § 222 StGB	1	0,0	0	0,0	1	0	0	0	0	0	0	1	100,0	1	1	0	0	0,0
4	100000	Straftaten gegen die sexuelle Selbstbestimmung	29	0,7	1	3,4	29	0	0	0	0	0	0	23	79,3	25	23	2	7	28,0
4	110000	Straftaten gegen die sexuelle Selbstbestimmung gem. §§ 174, 174a, 174b, 174c, 177, 178, 184i, 184j StGB	15	0,4	1	6,7	15	0	0	0	0	0	0	12	80,0	16	15	1	6	37,5
4	111000	Vergewaltigung und sexuelle Nötigung/Übergriffe gemäß §§ 177 Abs. 1, 2, 3, 4, 6, 7 und 8, 178 StGB	9	0,2	1	11,1	9	0	0	0	0	0	0	8	88,9	12	12	0	5	41,7
64	111100	Vergewaltigung überfallartig (Einzeltäter) gemäß § 177 Abs. 6 Nr. 1, Abs. 7 und 8 StGB	3	0,1	0	0,0	3	0	0	0	0	0	0	2	66,7	2	2	0	0	0,0
64	111600	Sexuelle Übergriffe gemäß § 177 Abs. 1, 2, 3, 4, 7, 8 und 9 StGB	6	0,1	1	16,7	6	0	0	0	0	0	0	6	100,0	10	10	0	5	50,0
64	112000	Sonstige sexuelle Nötigung gemäß § 177 Abs. 5, 7, 8 und 9 StGB	1	0,0	0	0,0	1	0	0	0	0	0	0	1	100,0	1	1	0	1	100,0
4	113000	Sexueller Missbrauch von Schutzbefohlenen pp., unter Ausnutzung einer Amtsstellung oder eines Vertrauensverhältnisses §§ 174, 174a-c StGB	1	0,0	0	0,0	1	0	0	0	0	0	0	1	100,0	1	0	1	0	0,0
6	113010	Sexueller Missbrauch von Schutzbefohlenen ab 14 Jahren gemäß § 174 StGB	1	0,0	0	0,0	1	0	0	0	0	0	0	1	100,0	1	0	1	0	0,0
6	114000	Sexuelle Belästigung gemäß § 184i StGB	4	0,1	0	0,0	4	0	0	0	0	0	0	2	50,0	2	2	0	0	0,0
4	130000	Sexueller Missbrauch §§ 176, 176a, 176b, 179, 182, 183, 183a StGB	11	0,3	0	0,0	11	0	0	0	0	0	0	8	72,7	8	7	1	1	12,5
4	131000	Sexueller Missbrauch von Kindern §§ 176, 176a, 176b StGB	8	0,2	0	0,0	8	0	0	0	0	0	0	6	75,0	6	5	1	1	16,7
64	131100	Sexuelle Handlungen gemäß § 176 Abs. 1 und 2 StGB	4	0,1	0	0,0	4	0	0	0	0	0	0	3	75,0	3	3	0	1	33,3

	Schlüssel der Tat	Straftat	erfasste Fälle		davon Versuche		Tatortverteilung (nach Einwohnerzahl)					mit Schusswaffe		aufgeklärte Fälle		TV Gesamtanzahl	davon		nichtdeutsche TV	
			Anzahl	Anteil in %	Anzahl	Anteil in %	< 20.000	20.000 < 100.000	100.000 < 500.000	>= 500.000	unbekannt	gedroht	geschossen	Anzahl	Anteil in %		männlich	weiblich	Anzahl	Anteil in %
	1	2	3	4	5	6	7	8	9	10	11	12	13	14	15	16	17	18	19	20
64	131200	Exhibitionistische/sexuelle Handlungen vor Kindern gemäß § 176 Abs. 4 Nr. 1 StGB	1	0,0	0	0,0	1	0	0	0	0	0	0	1	100,0	1	1	0	0	0,0
64	131300	Sexuelle Handlungen gemäß § 176 Abs. 4 Nr. 2 StGB	2	0,0	0	0,0	2	0	0	0	0	0	0	1	50,0	1	0	1	0	0,0
64	131500	Vollzug des Beischlafs mit einem Kind oder Vornahme einer ähnlichen sexuellen Handlung gemäß § 176a Abs. 2 Nr. 1 StGB	1	0,0	0	0,0	1	0	0	0	0	0	0	1	100,0	1	1	0	0	0,0
4	132000	Exhibitionistische Handlungen und Erregung öffentlichen Ärgernisses §§ 183, 183a StGB	1	0,0	0	0,0	1	0	0	0	0	0	0	0	0,0	0	0	0	0	0,0
6	132010	Exhibitionistische Handlungen gemäß § 183 StGB	1	0,0	0	0,0	1	0	0	0	0	0	0	0	0,0	0	0	0	0	0,0
64	133000	Sexueller Missbrauch von Jugendlichen gemäß § 182 StGB	2	0,0	0	0,0	2	0	0	0	0	0	0	2	100,0	2	2	0	0	0,0
4	140000	Ausnutzen sexueller Neigung gemäß §§ 180, 180a, 181a, 184, 184a, 184b, 184c, 184d, 184e, 184f, 184g StGB	3	0,1	0	0,0	3	0	0	0	0	0	0	3	100,0	3	3	0	0	0,0
4	143000	Verbreitung pornographischer Schriften (Erzeugnisse) gemäß §§ 184, 184a, 184b, 184c, 184d, 184e StGB	3	0,1	0	0,0	3	0	0	0	0	0	0	3	100,0	3	3	0	0	0,0
64	143100	Verbreitung pornographischer Schriften (Erzeugnisse) an Personen unter 18 Jahren gemäß § 184 Abs. 1 Nr. 1, 2, 5 StGB	1	0,0	0	0,0	1	0	0	0	0	0	0	1	100,0	1	1	0	0	0,0
64	143200	Verbreitung, Erwerb, Besitz und Herstellung von Kinderpornographie gemäß § 184b Abs. 1 StGB	2	0,0	0	0,0	2	0	0	0	0	0	0	2	100,0	2	2	0	0	0,0
6	143210	Verbreitung, Erwerb, Besitz und Herstellung von Kinderpornographie gemäß § 184b Abs. 1 StGB	2	0,0	0	0,0	2	0	0	0	0	0	0	2	100,0	2	2	0	0	0,0
6	143211	Verbreitung von Kinderpornographie gemäß § 184b Abs. 1 Nr. 1 StGB	2	0,0	0	0,0	2	0	0	0	0	0	0	2	100,0	2	2	0	0	0,0
4	200000	Rohheitsdelikte und Straftaten gegen die persönliche Freiheit	724	17,6	62	8,6	724	0	0	0	0	2	1	680	93,9	598	501	97	115	19,2
4	210000	Raub, räuberische Erpressung und räuberischer Angriff auf Kraftfahrer §§ 249-252, 255, 316a StGB	18	0,4	6	33,3	18	0	0	0	0	0	0	14	77,8	21	19	2	12	57,1
6	210010	Sonstiger Raub gemäß § 249 StGB	1	0,0	0	0,0	1	0	0	0	0	0	0	0	0,0	0	0	0	0	0,0
6	210020	Sonstiger schwerer Raub gemäß § 250 StGB	1	0,0	0	0,0	1	0	0	0	0	0	0	1	100,0	1	1	0	0	0,0
6	210040	Räuberischer Diebstahl gemäß § 252 StGB	10	0,2	4	40,0	10	0	0	0	0	0	0	9	90,0	13	12	1	8	61,5

	Schlüssel der Tat	Straftat	erfasste Fälle		davon Versuche		Tatortverteilung (nach Einwohnerzahl)					mit Schusswaffe		aufgeklärte Fälle		TV Gesamtanzahl	davon		nichtdeutsche TV	
			Anzahl	Anteil in %	Anzahl	Anteil in %	< 20.000	20.000 < 100.000	100.000 < 500.000	>= 500.000	unbekannt	gedroht	geschossen	Anzahl	Anteil in %		männlich	weiblich	Anzahl	Anteil in %
	1	2	3	4	5	6	7	8	9	10	11	12	13	14	15	16	17	18	19	20
4	217000	Sonstige Raubüberfälle auf Straßen, Wegen oder Plätzen	4	0,1	2	50,0	4	0	0	0	0	0	0	2	50,0	3	3	0	2	66,7
6	217010	Sonstiger Raub auf Straßen, Wegen oder Plätzen gemäß § 249 StGB	4	0,1	2	50,0	4	0	0	0	0	0	0	2	50,0	3	3	0	2	66,7
4	219000	Raubüberfälle in Wohnungen	2	0,0	0	0,0	2	0	0	0	0	0	0	2	100,0	4	3	1	2	50,0
6	219020	Schwerer Raub in Wohnungen gemäß § 250 StGB	2	0,0	0	0,0	2	0	0	0	0	0	0	2	100,0	4	3	1	2	50,0
4	220000	Körperverletzung §§ 223-227, 229, 231 StGB	493	12,0	51	10,3	493	0	0	0	0	0	0	464	94,1	432	359	73	89	20,6
64	222000	Gefährliche und schwere Körperverletzung, Verstümmelung weiblicher Genitalien §§ 224, 226, 226a, 231 StGB	99	2,4	21	21,2	99	0	0	0	0	0	0	84	84,8	124	111	13	27	21,8
6	222010	Sonstige Tatörtlichkeit bei gefährlicher Körperverletzung gemäß § 224 StGB	58	1,4	13	22,4	58	0	0	0	0	0	0	53	91,4	78	66	12	16	20,5
6	222020	Sonstige Tatörtlichkeit bei schwerer Körperverletzung gemäß § 226 StGB	1	0,0	0	0,0	1	0	0	0	0	0	0	0	0,0	0	0	0	0	0,0
64	222100	Gefährliche und schwere Körperverletzung auf Straßen, Wegen oder Plätzen	40	1,0	8	20,0	40	0	0	0	0	0	0	31	77,5	48	47	1	11	22,9
6	222110	Gefährliche Körperverletzung gemäß § 224 StGB auf Straßen, Wegen oder Plätzen	40	1,0	8	20,0	40	0	0	0	0	0	0	31	77,5	48	47	1	11	22,9
4	223000	Misshandlung von Schutzbefohlenen § 225 StGB	4	0,1	0	0,0	4	0	0	0	0	0	0	3	75,0	5	2	3	0	0,0
6	223001	Misshandlung Schutzbefohlener ab 14 Jahren	1	0,0	0	0,0	1	0	0	0	0	0	0	1	100,0	2	1	1	0	0,0
64	223100	Misshandlung von Kindern	3	0,1	0	0,0	3	0	0	0	0	0	0	2	66,7	3	1	2	0	0,0
64	224000	Vorsätzliche einfache Körperverletzung gemäß § 223 StGB	370	9,0	30	8,1	370	0	0	0	0	0	0	358	96,8	304	252	52	64	21,1
64	225000	Fahrlässige Körperverletzung gemäß § 229 StGB	20	0,5	0	0,0	20	0	0	0	0	0	0	19	95,0	19	13	6	4	21,1
4	230000	Straftaten gegen die persönliche Freiheit gemäß §§ 232-233a, 234, 235, 236, 237, 238-239b, 240, 241, 316c StGB davon	213	5,2	5	2,3	213	0	0	0	0	2	1	202	94,8	181	157	24	21	11,6
4	231000	Menschenraub, Entziehung Minderjähriger, Kinderhandel §§ 234, 235, 236 StGB	1	0,0	0	0,0	1	0	0	0	0	0	0	1	100,0	1	1	0	0	0,0

	Schlüssel der Tat	Straftat	erfasste Fälle		davon Versuche		Tatortverteilung (nach Einwohnerzahl)					mit Schusswaffe		aufgeklärte Fälle		TV Gesamtanzahl	davon		nichtdeutsche TV	
			Anzahl	Anteil in %	Anzahl	Anteil in %	< 20.000	20.000 < 100.000	100.000 < 500.000	>= 500.000	unbekannt	gedroht	geschossen	Anzahl	Anteil in %		männlich	weiblich	Anzahl	Anteil in %
	1	2	3	4	5	6	7	8	9	10	11	12	13	14	15	16	17	18	19	20
64	231200	Entziehung Minderjähriger gemäß § 235 StGB	1	0,0	0	0,0	1	0	0	0	0	0	0	1	100,0	1	1	0	0	0,0
4	232000	Zwangsheirat, Nachstellung (Stalking), Freiheitsberaubung, Nötigung, Bedrohung §§ 237, 238, 239, 240, 241 StGB davon:	212	5,1	5	2,4	212	0	0	0	0	2	1	201	94,8	180	156	24	21	11,7
64	232100	Freiheitsberaubung gemäß § 239 StGB	4	0,1	1	25,0	4	0	0	0	0	0	0	4	100,0	4	4	0	1	25,0
4	232200	Nötigung § 240 StGB	70	1,7	4	5,7	70	0	0	0	0	1	0	61	87,1	60	51	9	5	8,3
6	232201	Nötigung im Straßenverkehr gemäß § 240 Abs. 1 StGB	20	0,5	0	0,0	20	0	0	0	0	0	0	14	70,0	14	12	2	0	0,0
6	232279	Sonstige Nötigung gemäß § 240 Abs. 1 und 4 StGB	50	1,2	4	8,0	50	0	0	0	0	1	0	47	94,0	46	39	7	5	10,9
64	232300	Bedrohung gemäß § 241 StGB	97	2,4	0	0,0	97	0	0	0	0	1	1	95	97,9	86	77	9	10	11,6
4	232400	Nachstellung (Stalking) gemäß § 238 StGB	41	1,0	0	0,0	41	0	0	0	0	0	0	41	100,0	38	32	6	5	13,2
6	232410	Nachstellung (Stalking) gemäß § 238, Abs. 1 StGB	41	1,0	0	0,0	41	0	0	0	0	0	0	41	100,0	38	32	6	5	13,2
4	3***00	Diebstahl ohne erschwerende Umstände §§ 242, 247, 248a-c StGB	714	17,3	29	4,1	714	0	0	0	0	0	0	284	39,8	262	194	68	45	17,2
4	3**100	Diebstahl ohne erschwerende Umstände von Kraftwagen einschl. unbefugter Ingebrauchnahme	6	0,1	2	33,3	6	0	0	0	0	0	0	2	33,3	2	2	0	1	50,0
4	3**200	Diebstahl ohne erschwerende Umstände von Mopeds und Krafträdern einschl. unbefugter Ingebrauchnahme	6	0,1	1	16,7	6	0	0	0	0	0	0	2	33,3	3	2	1	0	0,0
4	3**300	Diebstahl ohne erschwerende Umstände von Fahrrädern einschl. unbefugter Ingebrauchnahme	31	0,8	0	0,0	31	0	0	0	0	0	0	6	19,4	7	4	3	0	0,0
4	3**500	Diebstahl ohne erschwerende Umstände von unbaren Zahlungsmitteln	8	0,2	0	0,0	8	0	0	0	0	0	0	2	25,0	3	2	1	0	0,0
4	3**800	Diebstahl ohne erschwerende Umstände von Antiquitäten, Kunst- und sakralen Gegenständen	3	0,1	0	0,0	3	0	0	0	0	0	0	0	0,0	0	0	0	0	0,0
4	300000	Sonstiger einfacher Diebstahl §§ 242, 247, 248a-c StGB	391	9,5	15	3,8	391	0	0	0	0	0	0	127	32,5	115	84	31	13	11,3
6	300010	Sonstiger einfacher Diebstahl gemäß §§ 242, 247, 248a StGB	373	9,0	13	3,5	373	0	0	0	0	0	0	113	30,3	101	72	29	13	12,9

	Schlüssel der Tat	Straftat	erfasste Fälle		davon Versuche		Tatortverteilung (nach Einwohnerzahl)					mit Schusswaffe		aufgeklärte Fälle		TV Gesamtanzahl	davon		nichtdeutsche TV	
			Anzahl	Anteil in %	Anzahl	Anteil in %	< 20.000	20.000 < 100.000	100.000 < 500.000	>= 500.000	unbekannt	gedroht	geschossen	Anzahl	Anteil in %		männlich	weiblich	Anzahl	Anteil in %
	1	2	3	4	5	6	7	8	9	10	11	12	13	14	15	16	17	18	19	20
6	300040	Unbefugter Gebrauch eines sonstigen Fahrzeuges gemäß § 248b StGB	2	0,0	0	0,0	2	0	0	0	0	0	0	2	100,0	2	2	0	0	0,0
6	300050	Entziehung elektrischer Energie gemäß § 248c StGB	12	0,3	1	8,3	12	0	0	0	0	0	0	10	83,3	11	9	2	0	0,0
6	300081	Diebstahl in/aus Wochenend- und Gartenhaus	2	0,0	1	50,0	2	0	0	0	0	0	0	1	50,0	1	1	0	0	0,0
6	300086	Diebstahl in/aus einer Kirche	1	0,0	0	0,0	1	0	0	0	0	0	0	1	100,0	1	1	0	0	0,0
6	300096	Diebstahl von Buntmetall	1	0,0	0	0,0	1	0	0	0	0	0	0	0	0,0	0	0	0	0	0,0
4	300100	Einfacher Diebstahl von Kraftwagen einschl. unbefugter Ingebrauchnahme	6	0,1	2	33,3	6	0	0	0	0	0	0	2	33,3	2	2	0	1	50,0
6	300110	Einfacher Diebstahl von Kraftwagen	5	0,1	2	40,0	5	0	0	0	0	0	0	1	20,0	1	1	0	0	0,0
6	300140	Unbefugter Gebrauch von Kraftwagen	1	0,0	0	0,0	1	0	0	0	0	0	0	1	100,0	1	1	0	1	100,0
4	300200	Einfacher Diebstahl von Mopeds und Krafträdern einschl. unbefugter Ingebrauchnahme	6	0,1	1	16,7	6	0	0	0	0	0	0	2	33,3	3	2	1	0	0,0
6	300210	Einfacher Diebstahl von Mopeds und Krafträdern	6	0,1	1	16,7	6	0	0	0	0	0	0	2	33,3	3	2	1	0	0,0
4	300300	Einfacher Diebstahl von Fahrrädern einschl. unbefugter Ingebrauchnahme	31	0,8	0	0,0	31	0	0	0	0	0	0	6	19,4	7	4	3	0	0,0
6	300310	Einfacher Diebstahl von Fahrrädern	31	0,8	0	0,0	31	0	0	0	0	0	0	6	19,4	7	4	3	0	0,0
6	300500	Einfacher Diebstahl von unbaren Zahlungsmitteln	4	0,1	0	0,0	4	0	0	0	0	0	0	0	0,0	0	0	0	0	0,0
6	300800	Einfacher Diebstahl von Antiquitäten, Kunst- und sakralen Gegenständen	3	0,1	0	0,0	3	0	0	0	0	0	0	0	0,0	0	0	0	0	0,0
4	310*00	Diebstahl ohne erschwerende Umstände in/aus Dienst-, Büro-, Fabrikations-, Werkstatt- und Lagerräumen	17	0,4	0	0,0	17	0	0	0	0	0	0	4	23,5	6	6	0	0	0,0
6	310000	Einfacher Diebstahl in/aus Dienst-, Büro-, Fabrikations-, Werkstatt- und Lagerräumen von sonstigem Gut	16	0,4	0	0,0	16	0	0	0	0	0	0	3	18,8	6	6	0	0	0,0

	Schlüssel der Tat	Straftat	erfasste Fälle		davon Versuche		Tatortverteilung (nach Einwohnerzahl)					mit Schusswaffe		aufgeklärte Fälle		TV Gesamtanzahl	davon		nichtdeutsche TV	
			Anzahl	Anteil in %	Anzahl	Anteil in %	< 20.000	20.000 < 100.000	100.000 < 500.000	>= 500.000	unbekannt	ge-droht	ge-schos-sen	Anzahl	Anteil in %		männlich	weiblich	Anzahl	Anteil in %
	1	2	3	4	5	6	7	8	9	10	11	12	13	14	15	16	17	18	19	20
6	310500	Einfacher Diebstahl in/aus Dienst-, Büro-, Fabrikations-, Werkstatt- und Lagerräumen von unbaren Zahlungsmitteln	1	0,0	0	0,0	1	0	0	0	0	0	0	1	100,0	1	1	0	0	0,0
4	325*00	Diebstahl ohne erschwerende Umstände in/aus Kiosken, Warenhäusern, Verkaufsräumen, Selbstbedienungsläden, Schaufenstern, Schaukästen und Vitrinen	127	3,1	9	7,1	127	0	0	0	0	0	0	114	89,8	119	86	33	30	25,2
6	325000	Einfacher Diebstahl in/aus Warenhäusern, Verkaufsräumen, Selbstbedienungsläden (ohne Ladendiebstahl)	5	0,1	1	20,0	5	0	0	0	0	0	0	2	40,0	2	2	0	0	0,0
6	325500	Einfacher Diebstahl in/aus Warenhäusern, Verkaufsräumen, Selbstbedienungsläden von unbaren Zahlungsmitteln	2	0,0	0	0,0	2	0	0	0	0	0	0	1	50,0	2	1	1	0	0,0
4	326*00	Ladendiebstahl ohne erschwerende Umstände	120	2,9	8	6,7	120	0	0	0	0	0	0	111	92,5	115	83	32	30	26,1
6	326000	Einfacher Ladendiebstahl von sonstigem Gut	120	2,9	8	6,7	120	0	0	0	0	0	0	111	92,5	115	83	32	30	26,1
4	335*00	Diebstahl ohne erschwerende Umstände in/aus Wohnungen	25	0,6	0	0,0	25	0	0	0	0	0	0	10	40,0	7	3	4	1	14,3
6	335000	Einfacher Diebstahl in/aus Wohnungen von sonstigem Gut	25	0,6	0	0,0	25	0	0	0	0	0	0	10	40,0	7	3	4	1	14,3
4	340*00	Diebstahl ohne erschwerende Umstände in/aus Boden-/Kellerräumen, Waschküchen	2	0,0	0	0,0	2	0	0	0	0	0	0	1	50,0	1	0	1	0	0,0
6	340000	Einfacher Diebstahl in/aus Boden-, Kellerräumen und Waschküchen von sonstigem Gut	2	0,0	0	0,0	2	0	0	0	0	0	0	1	50,0	1	0	1	0	0,0
4	345*00	Diebstahl ohne erschwerende Umstände in/aus überwiegend unbezogenen Neu- und Rohbauten, Neubuden und Baustellen	13	0,3	1	7,7	13	0	0	0	0	0	0	4	30,8	9	9	0	1	11,1
6	345000	Einfacher Diebstahl in/aus überwiegend unbezogenen Neu- und Rohbauten, Neubuden und Baustellen von sonstigem Gut	13	0,3	1	7,7	13	0	0	0	0	0	0	4	30,8	9	9	0	1	11,1
4	350*00	Diebstahl ohne erschwerende Umstände an/aus Kraftfahrzeugen	80	1,9	1	1,3	80	0	0	0	0	0	0	14	17,5	14	14	0	3	21,4
6	350000	Einfacher Diebstahl an/aus Kraftfahrzeugen von sonstigem Gut	79	1,9	1	1,3	79	0	0	0	0	0	0	14	17,7	14	14	0	3	21,4
6	350500	Einfacher Diebstahl aus Kraftfahrzeugen von unbaren Zahlungsmitteln	1	0,0	0	0,0	1	0	0	0	0	0	0	0	0,0	0	0	0	0	0,0
6	390000	Einfacher Taschendiebstahl von sonstigem Gut	9	0,2	0	0,0	9	0	0	0	0	0	0	0	0,0	0	0	0	0	0,0

Schlüssel der Tat	Straftat	erfasste Fälle		davon Versuche		Tatortverteilung (nach Einwohnerzahl)					mit Schusswaffe		aufgeklärte Fälle		TV Gesamtanzahl	davon		nichtdeutsche TV		
		Anzahl	Anteil in %	Anzahl	Anteil in %	< 20.000	20.000 < 100.000	100.000 < 500.000	>= 500.000	unbekannt	gedroht	geschossen	Anzahl	Anteil in %		männlich	weiblich	Anzahl	Anteil in %	
1	2	3	4	5	6	7	8	9	10	11	12	13	14	15	16	17	18	19	20	
4	4***00	Diebstahl unter erschwerenden Umständen §§ 243-244a StGB	304	7,4	92	30,3	303	0	0	0	1	0	0	72	23,7	64	58	6	18	28,1
4	4**100	Diebstahl unter erschwerenden Umständen von Kraftwagen	11	0,3	3	27,3	11	0	0	0	0	0	0	1	9,1	5	4	1	5	100,0
4	4**200	Diebstahl unter erschwerenden Umständen von Mopeds und Krafträdern	11	0,3	1	9,1	11	0	0	0	0	0	0	1	9,1	1	1	0	0	0,0
4	4**300	Diebstahl unter erschwerenden Umständen von Fahrrädern	18	0,4	1	5,6	18	0	0	0	0	0	0	0	0,0	0	0	0	0	0,0
4	4**500	Diebstahl unter erschwerenden Umständen von unbaren Zahlungsmitteln	1	0,0	0	0,0	1	0	0	0	0	0	0	1	100,0	1	1	0	0	0,0
4	4**700	Diebstahl unter erschwerenden Umständen von/aus Automaten	8	0,2	1	12,5	8	0	0	0	0	0	0	1	12,5	2	2	0	0	0,0
4	400000	Sonstiger schwerer Diebstahl §§ 243 - 244a StGB	120	2,9	35	29,2	120	0	0	0	0	0	0	45	37,5	35	33	2	7	20,0
6	400010	Besonders schwerer Fall des Diebstahls	96	2,3	33	34,4	96	0	0	0	0	0	0	20	20,8	20	20	0	1	5,0
6	400020	Sonstiger schwerer Diebstahl gemäß §§ 244 Abs. 1 Nr. 1 und 2, 244a StGB	2	0,0	1	50,0	2	0	0	0	0	0	0	2	100,0	4	4	0	4	100,0
64	400081	Schwerer Diebstahl in/aus Wochenend- und Gartenhaus	16	0,4	1	6,3	16	0	0	0	0	0	0	18	112,5	6	6	0	1	16,7
64	400086	Schwerer Diebstahl in/aus einer Kirche	4	0,1	0	0,0	4	0	0	0	0	0	0	4	100,0	4	2	2	0	0,0
64	400096	Schwerer Diebstahl von Buntmetall	2	0,0	0	0,0	2	0	0	0	0	0	0	1	50,0	1	1	0	1	100,0
4	400100	Schwerer Diebstahl von Kraftwagen	9	0,2	3	33,3	9	0	0	0	0	0	0	0	0,0	0	0	0	0	0,0
6	400110	Besonders schwerer Fall des Diebstahls von Kraftwagen	9	0,2	3	33,3	9	0	0	0	0	0	0	0	0,0	0	0	0	0	0,0
4	400200	Schwerer Diebstahl von Mopeds und Krafträdern	11	0,3	1	9,1	11	0	0	0	0	0	0	1	9,1	1	1	0	0	0,0
6	400210	Besonders schwerer Fall des Diebstahls von Mopeds und Krafträdern	11	0,3	1	9,1	11	0	0	0	0	0	0	1	9,1	1	1	0	0	0,0
4	400300	Schwerer Diebstahl von Fahrrädern	16	0,4	1	6,3	16	0	0	0	0	0	0	0	0,0	0	0	0	0	0,0

	Schlüssel der Tat	Straftat	erfasste Fälle		davon Versuche		Tatortverteilung (nach Einwohnerzahl)					mit Schusswaffe		aufgeklärte Fälle		TV Gesamtanzahl	davon		nichtdeutsche TV	
			Anzahl	Anteil in %	Anzahl	Anteil in %	< 20.000	20.000 < 100.000	100.000 < 500.000	>= 500.000	unbekannt	gedroht	geschossen	Anzahl	Anteil in %		männlich	weiblich	Anzahl	Anteil in %
	1	2	3	4	5	6	7	8	9	10	11	12	13	14	15	16	17	18	19	20
6	400310	Besonders schwerer Fall des Diebstahls von Fahrrädern	16	0,4	1	6,3	16	0	0	0	0	0	0	0	0,0	0	0	0	0	0,0
4	400700	Schwerer Diebstahl von/aus Automaten	7	0,2	1	14,3	7	0	0	0	0	0	0	1	14,3	2	2	0	0	0,0
6	400710	Besonders schwerer Fall des Diebstahls von/aus Automaten	7	0,2	1	14,3	7	0	0	0	0	0	0	1	14,3	2	2	0	0	0,0
4	405*00	Diebstahl unter erschwerenden Umständen in/aus Banken, Sparkassen, Postfilialen und -agenturen und dgl.	1	0,0	1	100,0	1	0	0	0	0	0	0	0	0,0	0	0	0	0	0,0
4	405000	Schwerer Diebstahl in/aus Banken, Sparkassen, Postfilialen und -agenturen	1	0,0	1	100,0	1	0	0	0	0	0	0	0	0,0	0	0	0	0	0,0
6	405010	Besonders schwerer Fall des Diebstahls in/aus Banken, Sparkassen, Postfilialen und -agenturen und dgl.	1	0,0	1	100,0	1	0	0	0	0	0	0	0	0,0	0	0	0	0	0,0
4	410*00	Diebstahl unter erschwerenden Umständen in/aus Dienst-, Büro-, Fabrikations-, Werkstatt- und Lagerräumen	18	0,4	6	33,3	18	0	0	0	0	0	0	8	44,4	16	11	5	6	37,5
4	410000	Schwerer Diebstahl in/aus Dienst-, Büro-, Fabrikations-, Werkstatt- und Lagerräumen	15	0,4	6	40,0	15	0	0	0	0	0	0	7	46,7	11	7	4	1	9,1
6	410010	Besonders schwerer Fall des Diebstahls in/aus Dienst-, Büro-, Fabrikations-, Werkstatt- und Lagerräumen von sonstigem Gut	14	0,3	6	42,9	14	0	0	0	0	0	0	6	42,9	10	6	4	1	10,0
6	410020	Schwerer Diebstahl in/aus Dienst-, Büro-, Fabrikations-, Werkstatt- und Lagerräumen von sonstigem Gut gemäß §§ 244 Abs. 1 Nr. 1 und 2, 244a StGB	1	0,0	0	0,0	1	0	0	0	0	0	0	1	100,0	2	2	0	0	0,0
4	410100	Bes. schw. Fall des Diebstahls in/aus Dienst-, Büro-, Fabrikations-, Werkstatt- und Lagerräumen von Kraftwagen	2	0,0	0	0,0	2	0	0	0	0	0	0	1	50,0	5	4	1	5	100,0
6	410110	Besonders schwerer Fall des Diebstahls in/aus Dienst-, Büro-, Fabrikations-, Werkstatt- und Lagerräumen von Kraftwagen	2	0,0	0	0,0	2	0	0	0	0	0	0	0	0,0	0	0	0	0	0,0
4	410700	Bes. schw. Fall des Diebstahls in/aus Dienst-, Büro-, Fabrikations-, Werkstatt- und Lagerräumen von/aus Automaten	1	0,0	0	0,0	1	0	0	0	0	0	0	0	0,0	0	0	0	0	0,0
6	410710	Besonders schwerer Fall des Diebstahls in/aus Dienst-, Büro-, Fabrikations-, Werkstatt- und Lagerräumen von/aus Automaten	1	0,0	0	0,0	1	0	0	0	0	0	0	0	0,0	0	0	0	0	0,0
4	415*00	Diebstahl unter erschwerenden Umständen in/aus Gaststätten, Kantinen, Hotels und Pensionen	2	0,0	0	0,0	2	0	0	0	0	0	0	1	50,0	3	2	1	0	0,0
4	415000	Bes. schw. Fall des Diebstahls in/aus Gaststätten, Kantinen, Hotels und Pensionen	2	0,0	0	0,0	2	0	0	0	0	0	0	1	50,0	3	2	1	0	0,0

	Schlüssel der Tat	Straftat	erfasste Fälle		davon Versuche		Tatortverteilung (nach Einwohnerzahl)					mit Schusswaffe		aufgeklärte Fälle		TV Gesamtanzahl	davon		nichtdeutsche TV	
			Anzahl	Anteil in %	Anzahl	Anteil in %	< 20.000	20.000 < 100.000	100.000 < 500.000	>= 500.000	unbekannt	gedroht	geschossen	Anzahl	Anteil in %		männlich	weiblich	Anzahl	Anteil in %
	1	2	3	4	5	6	7	8	9	10	11	12	13	14	15	16	17	18	19	20
6	415010	Besonders schwerer Fall des Diebstahls in/aus Gaststätten, Kantinen, Hotels und Pensionen von sonstigem Gut	2	0,0	0	0,0	2	0	0	0	0	0	0	1	50,0	3	2	1	0	0,0
4	425*00	Schwerer Diebstahl in/aus Kiosken, Warenhäusern, Verkaufsräumen, Selbstbedienungsläden, Schaufenstern, Schaukästen und Vitrinen	12	0,3	4	33,3	12	0	0	0	0	0	0	3	25,0	8	8	0	7	87,5
4	425000	Besonders schwerer Fall des Diebstahls in/aus Kiosken, Warenhäusern, Verkaufsräumen, Selbstbedienungsläden	11	0,3	4	36,4	11	0	0	0	0	0	0	2	18,2	5	5	0	4	80,0
6	425010	Besonders schwerer Fall des Diebstahls in/aus Kiosken, Warenhäusern, Verkaufsräumen, SB-Läden, Schaufenstern, Schaukästen und Vitrinen (sonstiges Gut)	11	0,3	4	36,4	11	0	0	0	0	0	0	2	18,2	5	5	0	4	80,0
4	426*00	Besonders schwerer Fall des Ladendiebstahls	1	0,0	0	0,0	1	0	0	0	0	0	0	1	100,0	3	3	0	3	100,0
4	426000	Besonders schwerer Fall des Ladendiebstahls	1	0,0	0	0,0	1	0	0	0	0	0	0	1	100,0	3	3	0	3	100,0
6	426020	Schwerer Ladendiebstahl gemäß §§ 244 Abs. 1 Nr. 1 und 2, 244a StGB	1	0,0	0	0,0	1	0	0	0	0	0	0	1	100,0	2	2	0	2	100,0
4	435*00	Wohnungseinbruchdiebstahl gem. § 244 Abs. 1 Nr. 3, § 244a StGB	42	1,0	25	59,5	42	0	0	0	0	0	0	8	19,0	10	9	1	2	20,0
6	435000	Wohnungseinbruchdiebstahl (ohne TWE) von sonstigem Gut gemäß § 244 Abs. 1 Nr. 3 StGB	31	0,8	19	61,3	31	0	0	0	0	0	0	7	22,6	9	8	1	2	22,2
4	436*00	Tageswohnungseinbruchdiebstahl gem. § 244 Abs. 1 Nr. 3, § 244a StGB	11	0,3	6	54,5	11	0	0	0	0	0	0	1	9,1	1	1	0	0	0,0
6	436000	Tageswohnungseinbruch von sonstigem Gut	11	0,3	6	54,5	11	0	0	0	0	0	0	1	9,1	1	1	0	0	0,0
4	440*00	Besonders schwerer Fall des Diebstahls in/aus Boden-, Kellerräumen, Waschküchen	15	0,4	4	26,7	15	0	0	0	0	0	0	0	0,0	0	0	0	0	0,0
4	440000	Besonders schwerer Fall des Diebstahls in/aus Boden-, Kellerräumen, Waschküchen	13	0,3	4	30,8	13	0	0	0	0	0	0	0	0,0	0	0	0	0	0,0
6	440010	Besonders schwerer Fall des Diebstahls in/aus Boden-, Kellerräumen, Waschküchen von sonstigem Gut	13	0,3	4	30,8	13	0	0	0	0	0	0	0	0,0	0	0	0	0	0,0
4	440300	Bes. schw. Fall des Diebstahls in/aus Boden-, Kellerräumen, Waschküchen von Fahrrädern	2	0,0	0	0,0	2	0	0	0	0	0	0	0	0,0	0	0	0	0	0,0
6	440310	Besonders schwerer Fall des Diebstahls in/aus Boden-, Kellerräumen, Waschküchen von Fahrrädern	2	0,0	0	0,0	2	0	0	0	0	0	0	0	0,0	0	0	0	0	0,0

	Schlüssel der Tat	Straftat	erfasste Fälle		davon Versuche		Tatortverteilung (nach Einwohnerzahl)					mit Schusswaffe		aufgeklärte Fälle		TV Gesamtanzahl	davon		nichtdeutsche TV	
			Anzahl	Anteil in %	Anzahl	Anteil in %	< 20.000	20.000 < 100.000	100.000 < 500.000	>= 500.000	unbekannt	gedroht	geschossen	Anzahl	Anteil in %		männlich	weiblich	Anzahl	Anteil in %
	1	2	3	4	5	6	7	8	9	10	11	12	13	14	15	16	17	18	19	20
4	445*00	Besonders schwerer Fall des Diebstahls in/aus überwiegend unbezogenen Neu- und Rohbauten, Baubuden und Baustellen	15	0,4	1	6,7	15	0	0	0	0	0	0	4	26,7	6	6	0	2	33,3
4	445000	Besonders schwerer Fall des Diebstahls in/aus überwiegend unbezogenen Neu- und Rohbauten, Baubuden und Baustellen	14	0,3	1	7,1	14	0	0	0	0	0	0	3	21,4	5	5	0	2	40,0
6	445010	Besonders schwerer Fall des Diebstahls in/aus überwiegend unbezogenen Neu- und Rohbauten, Baubuden und Baustellen von sonstigem Gut	14	0,3	1	7,1	14	0	0	0	0	0	0	3	21,4	5	5	0	2	40,0
4	445500	Besonders schwerer Fall des Diebstahls in/aus überwiegend unbezogenen Neu- und Rohbauten, Baubuden und Baustellen von unbaren Zahlungsmitteln	1	0,0	0	0,0	1	0	0	0	0	0	0	1	100,0	1	1	0	0	0,0
6	445510	Besonders schwerer Fall des Diebstahls in/aus überwiegend unbezogenen Neu- und Rohbauten, Baubuden und Baustellen von unbaren Zahlungsmitteln	1	0,0	0	0,0	1	0	0	0	0	0	0	1	100,0	1	1	0	0	0,0
4	450*00	Besonders schwerer Fall des Diebstahls an/aus Kraftfahrzeugen	36	0,9	10	27,8	35	0	0	0	1	0	0	1	2,8	1	1	0	0	0,0
4	450000	Besonders schwerer Fall des Diebstahls an/aus Kraftfahrzeugen von sonstigem Gut	36	0,9	10	27,8	35	0	0	0	1	0	0	1	2,8	1	1	0	0	0,0
6	450010	Besonders schwerer Fall des Diebstahls an/aus Kraftfahrzeugen von sonstigem Gut	30	0,7	5	16,7	29	0	0	0	1	0	0	1	3,3	1	1	0	0	0,0
6	450020	Besonders schwerer Fall des Diebstahls an/aus Kraftfahrzeugen von sonstigem Gut gemäß §§ 244 Abs. 1 Nr. 1 und 2, 244a StGB	6	0,1	5	83,3	6	0	0	0	0	0	0	0	0,0	0	0	0	0	0,0
4	****00	Diebstahl insgesamt	1.018	24,7	121	11,9	1.017	0	0	0	1	0	0	356	35,0	313	241	72	62	19,8
4	***100	Diebstahl insgesamt von Kraftwagen einschl. unbefugter Ingebrauchnahme	17	0,4	5	29,4	17	0	0	0	0	0	0	3	17,6	7	6	1	6	85,7
4	***200	Diebstahl insgesamt von Mopeds und Krafträdern einschl. unbefugter Ingebrauchnahme	17	0,4	2	11,8	17	0	0	0	0	0	0	3	17,6	4	3	1	0	0,0
4	***300	Diebstahl insgesamt von Fahrrädern einschl. unbefugter Ingebrauchnahme	49	1,2	1	2,0	49	0	0	0	0	0	0	6	12,2	7	4	3	0	0,0
4	***500	Diebstahl insgesamt von unbaren Zahlungsmitteln	9	0,2	0	0,0	9	0	0	0	0	0	0	3	33,3	4	3	1	0	0,0
4	***700	Diebstahl insgesamt von/aus Automaten	8	0,2	1	12,5	8	0	0	0	0	0	0	1	12,5	2	2	0	0	0,0
4	***800	Diebstahl insgesamt von Antiquitäten, Kunst- und sakralen Gegenständen	3	0,1	0	0,0	3	0	0	0	0	0	0	0	0,0	0	0	0	0	0,0

	Schlüssel der Tat	Straftat	erfasste Fälle		davon Versuche		Tatortverteilung (nach Einwohnerzahl)					mit Schusswaffe		aufgeklärte Fälle		TV Gesamtanzahl	davon		nichtdeutsche TV	
			Anzahl	Anteil in %	Anzahl	Anteil in %	< 20.000	20.000 < 100.000	100.000 < 500.000	>= 500.000	unbekannt	ge-droht	ge-schos-sen	Anzahl	Anteil in %		männlich	weiblich	Anzahl	Anteil in %
	1	2	3	4	5	6	7	8	9	10	11	12	13	14	15	16	17	18	19	20
4	*00081	Diebstahl insgesamt in/aus Wochenend- und Gartenhaus	18	0,4	2	11,1	18	0	0	0	0	0	0	19	105,6	7	7	0	1	14,3
4	*00086	Diebstahl insgesamt in/aus einer Kirche	5	0,1	0	0,0	5	0	0	0	0	0	0	5	100,0	4	2	2	0	0,0
4	*00096	Diebstahl insgesamt von Buntmetall	3	0,1	0	0,0	3	0	0	0	0	0	0	1	33,3	1	1	0	1	100,0
4	*05*00	Diebstahl insgesamt in/aus Banken, Sparkassen, Postfilialen und -agenturen und dgl.	1	0,0	1	100,0	1	0	0	0	0	0	0	0	0,0	0	0	0	0	0,0
4	*10*00	Diebstahl insgesamt in/aus Dienst-, Büro-, Fabrikations-, Werkstatt- und Lagerräumen	35	0,8	6	17,1	35	0	0	0	0	0	0	12	34,3	22	17	5	6	27,3
4	*15*00	Diebstahl insgesamt in/aus Gaststätten, Kantinen, Hotels und Pensionen	2	0,0	0	0,0	2	0	0	0	0	0	0	1	50,0	3	2	1	0	0,0
4	*25*00	Diebstahl gesamt in/aus Kiosken, Warenhäusern, Verkaufsräumen, Selbstbedienungsläden, Schaufenstern, Schaukästen und Vitrinen	139	3,4	13	9,4	139	0	0	0	0	0	0	117	84,2	126	93	33	37	29,4
4	*26*00	Diebstahl insgesamt Ladendiebstahl	121	2,9	8	6,6	121	0	0	0	0	0	0	112	92,6	118	86	32	33	28,0
4	*35*00	Diebstahl insgesamt in/aus Wohnungen	67	1,6	25	37,3	67	0	0	0	0	0	0	18	26,9	17	12	5	3	17,6
4	*40*00	Diebstahl insgesamt in/aus Boden-, Kellerräumen und Waschküchen	17	0,4	4	23,5	17	0	0	0	0	0	0	1	5,9	1	0	1	0	0,0
4	*45*00	Diebstahl insgesamt in/aus überwiegend unbezogenen Neu- und Rohbauten, Baubuden und Baustellen	28	0,7	2	7,1	28	0	0	0	0	0	0	8	28,6	15	15	0	3	20,0
4	*50*00	Diebstahl insgesamt an/aus Kraftfahrzeugen	116	2,8	11	9,5	115	0	0	0	1	0	0	15	12,9	15	15	0	3	20,0
4	*90*00	Diebstahl insgesamt Taschendiebstahl	9	0,2	0	0,0	9	0	0	0	0	0	0	0	0,0	0	0	0	0	0,0
4	500000	Vermögens- und Fälschungsdelikte	708	17,2	47	6,6	708	0	0	0	0	0	0	438	61,9	380	278	102	58	15,3
4	510000	Betrug §§ 263, 263a, 264, 264a, 265, 265a, 265b StGB	490	11,9	45	9,2	490	0	0	0	0	0	0	310	63,3	272	196	76	43	15,8
4	511000	Waren- und Warenkreditbetrug	263	6,4	2	0,8	263	0	0	0	0	0	0	137	52,1	118	83	35	23	19,5
64	511100	Betrügerisches Erlangen von Kfz §§ 263, 263a StGB	2	0,0	0	0,0	2	0	0	0	0	0	0	2	100,0	2	1	1	0	0,0

	Schlüssel der Tat	Straftat	erfasste Fälle		davon Versuche		Tatortverteilung (nach Einwohnerzahl)					mit Schusswaffe		aufgeklärte Fälle		TV Gesamtanzahl	davon		nichtdeutsche TV	
			Anzahl	Anteil in %	Anzahl	Anteil in %	< 20.000	20.000 < 100.000	100.000 < 500.000	>= 500.000	unbekannt	gedroht	geschossen	Anzahl	Anteil in %		männlich	weiblich	Anzahl	Anteil in %
	1	2	3	4	5	6	7	8	9	10	11	12	13	14	15	16	17	18	19	20
6	511110	Betrügerisches Erlangen von Kfz § 263 StGB	2	0,0	0	0,0	2	0	0	0	0	0	0	2	100,0	2	1	1	0	0,0
4	511200	Sonstiger Warenkreditbetrug	201	4,9	0	0,0	201	0	0	0	0	0	0	77	38,3	73	53	20	20	27,4
6	511201	Tankbetrug	162	3,9	0	0,0	162	0	0	0	0	0	0	39	24,1	40	34	6	14	35,0
6	511210	Weitere Arten des Warenkreditbetruges §§ 263, 263a StGB	39	0,9	0	0,0	39	0	0	0	0	0	0	38	97,4	33	19	14	6	18,2
6	511211	Weitere Arten des Warenkreditbetruges § 263 StGB	25	0,6	0	0,0	25	0	0	0	0	0	0	25	100,0	23	14	9	6	26,1
6	511212	Weitere Arten des Warenkreditbetruges § 263a StGB	14	0,3	0	0,0	14	0	0	0	0	0	0	13	92,9	11	6	5	0	0,0
64	511300	Warenbetrug	60	1,5	2	3,3	60	0	0	0	0	0	0	58	96,7	47	32	15	4	8,5
64	513000	Kapitalanlage- und Anlagebetrug	1	0,0	0	0,0	1	0	0	0	0	0	0	1	100,0	1	1	0	0	0,0
64	513200	Anlagebetrug gemäß § 263 StGB	1	0,0	0	0,0	1	0	0	0	0	0	0	1	100,0	1	1	0	0	0,0
4	514000	Geldkreditbetrug	1	0,0	0	0,0	1	0	0	0	0	0	0	1	100,0	1	0	1	0	0,0
64	514300	Krediterlangungsbetrug § 263 StGB	1	0,0	0	0,0	1	0	0	0	0	0	0	1	100,0	1	0	1	0	0,0
4	515000	Erschleichen von Leistungen § 265a StGB	40	1,0	0	0,0	40	0	0	0	0	0	0	39	97,5	32	30	2	9	28,1
6	515001	Beförderungserschleichung	36	0,9	0	0,0	36	0	0	0	0	0	0	36	100,0	30	28	2	8	26,7
6	515079	Sonstiges Erschleichen von Leistungen gemäß § 265a StGB	4	0,1	0	0,0	4	0	0	0	0	0	0	3	75,0	3	3	0	1	33,3
64	516000	Betrug bzw. Computerbetrug mittels rechtswidrig erlangter unbarer Zahlungsmittel	7	0,2	1	14,3	7	0	0	0	0	0	0	1	14,3	3	1	2	0	0,0
64	516200	Betrug mittels rechtswidrig erlangter Zahlungskarten ohne PIN (Lastschriftverfahren)	2	0,0	0	0,0	2	0	0	0	0	0	0	0	0,0	0	0	0	0	0,0
64	516300	Computerbetrug mittels rechtswidrig erlangter Zahlungskarten mit PIN § 263a StGB	2	0,0	0	0,0	2	0	0	0	0	0	0	0	0,0	0	0	0	0	0,0

	Schlüssel der Tat	Straftat	erfasste Fälle		davon Versuche		Tatortverteilung (nach Einwohnerzahl)					mit Schusswaffe		aufgeklärte Fälle		TV Gesamtanzahl	davon		nichtdeutsche TV	
			Anzahl	Anteil in %	Anzahl	Anteil in %	< 20.000	20.000 < 100.000	100.000 < 500.000	>= 500.000	unbekannt	gedroht	geschossen	Anzahl	Anteil in %		männlich	weiblich	Anzahl	Anteil in %
	1	2	3	4	5	6	7	8	9	10	11	12	13	14	15	16	17	18	19	20
64	516500	Betrug bzw. Computerbetrug mittels rechtswidrig erlangter Daten von Zahlungskarten §§ 263, 263a StGB	2	0,0	0	0,0	2	0	0	0	0	0	0	1	50,0	3	1	2	0	0,0
6	516510	Betrug mittels rechtswidrig erlangter Daten von Zahlungskarten § 263 StGB	2	0,0	0	0,0	2	0	0	0	0	0	0	1	50,0	3	1	2	0	0,0
64	516900	Betrug bzw. Computerbetrug mittels rechtswidrig erlangter sonstiger unbarer Zahlungsmittel §§ 263, 263a StGB	1	0,0	1	100,0	1	0	0	0	0	0	0	0	0,0	0	0	0	0	0,0
6	516910	Betrug mittels rechtswidrig erlangter sonstiger unbarer Zahlungsmittel § 263 StGB	1	0,0	1	100,0	1	0	0	0	0	0	0	0	0,0	0	0	0	0	0,0
4	517000	Sonstiger Betrug	178	4,3	42	23,6	178	0	0	0	0	0	0	131	73,6	129	90	39	15	11,6
64	517100	Leistungsbetrug	14	0,3	2	14,3	14	0	0	0	0	0	0	11	78,6	11	9	2	3	27,3
64	517200	Leistungskreditbetrug §§ 263, 263a StGB	8	0,2	0	0,0	8	0	0	0	0	0	0	8	100,0	5	3	2	1	20,0
6	517210	Leistungskreditbetrug § 263 StGB	8	0,2	0	0,0	8	0	0	0	0	0	0	8	100,0	5	3	2	1	20,0
64	517400	Betrug z.N.v. Versicherungen und Versicherungsmisbrauch §§ 263, 265 StGB	1	0,0	0	0,0	1	0	0	0	0	0	0	1	100,0	1	1	0	0	0,0
6	517410	Betrug zum Nachteil von Versicherungen	1	0,0	0	0,0	1	0	0	0	0	0	0	1	100,0	1	1	0	0	0,0
64	517500	Computerbetrug (sonstiger) § 263a StGB (soweit nicht unter den Schlüsseln 511120, 511212, 516300, 516520, 516920, 517220, 517900, 518112 bzw. 518302 zu erfassen)	14	0,3	6	42,9	14	0	0	0	0	0	0	9	64,3	9	6	3	0	0,0
6	517510	Computerbetrug (sonstiger) § 263a Abs. 1 und 2 StGB	14	0,3	6	42,9	14	0	0	0	0	0	0	9	64,3	9	6	3	0	0,0
64	517600	Provisionsbetrug	2	0,0	0	0,0	2	0	0	0	0	0	0	2	100,0	2	2	0	0	0,0
64	517800	Sozialleistungsbetrug § 263 StGB	3	0,1	0	0,0	3	0	0	0	0	0	0	3	100,0	4	2	2	2	50,0
64	518100	Abrechnungsbetrug	2	0,0	0	0,0	2	0	0	0	0	0	0	2	100,0	1	0	1	0	0,0
6	518179	Sonstiger Abrechnungsbetrug	2	0,0	0	0,0	2	0	0	0	0	0	0	2	100,0	1	0	1	0	0,0
64	518200	Einmietbetrug	7	0,2	0	0,0	7	0	0	0	0	0	0	7	100,0	9	6	3	3	33,3

	Schlüssel der Tat	Straftat	erfasste Fälle		davon Versuche		Tatortverteilung (nach Einwohnerzahl)					mit Schusswaffe		aufgeklärte Fälle		TV Gesamtanzahl	davon		nichtdeutsche TV	
			Anzahl	Anteil in %	Anzahl	Anteil in %	< 20.000	20.000 < 100.000	100.000 < 500.000	>= 500.000	unbekannt	ge-droht	ge-schos-sen	Anzahl	Anteil in %		männlich	weiblich	Anzahl	Anteil in %
	1	2	3	4	5	6	7	8	9	10	11	12	13	14	15	16	17	18	19	20
64	518300	Überweisungsbetrug §§ 263, 263a StGB	7	0,2	5	71,4	7	0	0	0	0	0	0	2	28,6	3	3	0	2	66,7
6	518301	Überweisungsbetrug § 263 StGB	7	0,2	5	71,4	7	0	0	0	0	0	0	2	28,6	3	3	0	2	66,7
64	518900	Sonstige weitere Betrugsarten	120	2,9	29	24,2	120	0	0	0	0	0	0	86	71,7	89	61	28	7	7,9
4	520000	Veruntreuungen §§ 266, 266a, 266b StGB	7	0,2	0	0,0	7	0	0	0	0	0	0	6	85,7	6	4	2	0	0,0
4	521000	Untreue § 266 StGB	3	0,1	0	0,0	3	0	0	0	0	0	0	3	100,0	3	1	2	0	0,0
6	521079	Sonstige Untreue	3	0,1	0	0,0	3	0	0	0	0	0	0	3	100,0	3	1	2	0	0,0
64	522000	Vorenthalten und Veruntreuen von Arbeitsentgelt gemäß § 266a StGB	3	0,1	0	0,0	3	0	0	0	0	0	0	3	100,0	3	3	0	0	0,0
64	523000	Missbrauch von Scheck- und Kreditkarten gemäß § 266b StGB	1	0,0	0	0,0	1	0	0	0	0	0	0	0	0,0	0	0	0	0	0,0
4	530000	Unterschlagung §§ 246, 247, 248a StGB	140	3,4	1	0,7	140	0	0	0	0	0	0	65	46,4	63	44	19	6	9,5
6	530079	Unterschlagung sonstiger Güter/Sachen gemäß §§ 246, 247, 248a StGB - ohne von Kfz	137	3,3	1	0,7	137	0	0	0	0	0	0	62	45,3	60	41	19	6	10,0
64	531000	Unterschlagung von Kfz gemäß §§ 246, 247 StGB	3	0,1	0	0,0	3	0	0	0	0	0	0	3	100,0	3	3	0	0	0,0
4	540000	Urkundenfälschung §§ 267-271, 273-279, 281 StGB	71	1,7	1	1,4	71	0	0	0	0	0	0	57	80,3	52	45	7	12	23,1
6	540001	Sonstige Urkundenfälschung gemäß § 267 StGB	48	1,2	1	2,1	48	0	0	0	0	0	0	41	85,4	38	35	3	10	26,3
6	540004	Urkundenunterdrückung, Veränderung einer Grenzbezeichnung gemäß § 274 StGB	6	0,1	0	0,0	6	0	0	0	0	0	0	6	100,0	6	3	3	0	0,0
6	540006	Verschaffen von falschen amtlichen Ausweisen	1	0,0	0	0,0	1	0	0	0	0	0	0	1	100,0	1	1	0	1	100,0
4	541000	Fälschung technischer Aufzeichnungen § 268 StGB	10	0,2	0	0,0	10	0	0	0	0	0	0	5	50,0	5	4	1	0	0,0
6	541001	Manipulation von Fahrtenschreibern und EG-Kontrollgeräten gemäß § 268 StGB	1	0,0	0	0,0	1	0	0	0	0	0	0	1	100,0	1	1	0	0	0,0

	Schlüssel der Tat	Straftat	erfasste Fälle		davon Versuche		Tatortverteilung (nach Einwohnerzahl)					mit Schusswaffe		aufgeklärte Fälle		TV Gesamtanzahl	davon		nichtdeutsche TV	
			Anzahl	Anteil in %	Anzahl	Anteil in %	< 20.000	20.000 < 100.000	100.000 < 500.000	>= 500.000	unbekannt	gedroht	geschossen	Anzahl	Anteil in %		männlich	weiblich	Anzahl	Anteil in %
	1	2	3	4	5	6	7	8	9	10	11	12	13	14	15	16	17	18	19	20
6	541079	Sonstige Fälschung technischer Aufzeichnungen	9	0,2	0	0,0	9	0	0	0	0	0	0	4	44,4	5	4	1	0	0,0
4	543000	Fälschung beweis erheblicher Daten, Täuschung im Rechtsverkehr bei Datenverarbeitung §§ 269, 270 StGB	6	0,1	0	0,0	6	0	0	0	0	0	0	4	66,7	4	3	1	1	25,0
6	543010	Fälschung beweis erheblicher Daten gemäß § 269 StGB	6	0,1	0	0,0	6	0	0	0	0	0	0	4	66,7	4	3	1	1	25,0
4	600000	Sonstige Straftatbestände (StGB)	1.169	28,3	27	2,3	1.169	0	0	0	0	0	2	760	65,0	599	456	143	60	10,0
4	610000	Erpressung § 253 StGB	6	0,1	5	83,3	6	0	0	0	0	0	0	4	66,7	5	4	1	0	0,0
6	610079	Sonstige Erpressung	6	0,1	5	83,3	6	0	0	0	0	0	0	4	66,7	5	4	1	0	0,0
4	620000	Widerstand gegen die Staatsgewalt und Straftaten gegen die öffentliche Ordnung §§ 111, 113, 114, 120, 121, 123-127, 129, 130-134, 136, 138, 140, 145, 145a, 145c, 145d StGB	156	3,8	0	0,0	156	0	0	0	0	0	0	150	96,2	119	94	25	16	13,4
6	620001	Störung des öffentlichen Friedens durch Androhung von Straftaten	2	0,0	0	0,0	2	0	0	0	0	0	0	2	100,0	2	1	1	0	0,0
6	620005	Amtsmaßbung	1	0,0	0	0,0	1	0	0	0	0	0	0	1	100,0	1	1	0	0	0,0
6	620006	Missbrauch von Titeln, Berufsbezeichnungen, Abzeichen	1	0,0	0	0,0	1	0	0	0	0	0	0	1	100,0	1	1	0	0	0,0
6	620009	Verstrickungsbruch, Siegelbruch	2	0,0	0	0,0	2	0	0	0	0	0	0	1	50,0	1	1	0	0	0,0
6	620013	Missbrauch von Notrufen und Beeinträchtigung von Unfallverhütungs- und Nothilfemitteln	11	0,3	0	0,0	11	0	0	0	0	0	0	7	63,6	5	3	2	1	20,0
6	620014	Verstoß gegen Weisung während Führungsaufsicht	2	0,0	0	0,0	2	0	0	0	0	0	0	2	100,0	2	2	0	0	0,0
4	621000	Widerstand gegen die Staatsgewalt §§ 111, 113, 114, 120, 121 StGB	12	0,3	0	0,0	12	0	0	0	0	0	0	12	100,0	12	10	2	3	25,0
4	621020	Widerstand gegen Vollstreckungsbeamte	12	0,3	0	0,0	12	0	0	0	0	0	0	12	100,0	12	10	2	3	25,0
6	621021	Widerstand gegen Polizeivollzugsbeamte	11	0,3	0	0,0	11	0	0	0	0	0	0	11	100,0	11	10	1	3	27,3

	Schlüssel der Tat	Straftat	erfasste Fälle		davon Versuche		Tatortverteilung (nach Einwohnerzahl)					mit Schusswaffe		aufgeklärte Fälle		TV Gesamtanzahl	davon		nichtdeutsche TV	
			Anzahl	Anteil in %	Anzahl	Anteil in %	< 20.000	20.000 < 100.000	100.000 < 500.000	>= 500.000	unbekannt	ge-droht	ge-schos-sen	Anzahl	Anteil in %		männlich	weiblich	Anzahl	Anteil in %
	1	2	3	4	5	6	7	8	9	10	11	12	13	14	15	16	17	18	19	20
6	621029	Widerstand gegen Vollstreckungsbeamte (ohne Polizeivollzugsbeamte)	1	0,0	0	0,0	1	0	0	0	0	0	0	1	100,0	1	0	1	0	0,0
4	622000	Hausfriedensbruch §§ 123, 124 StGB	98	2,4	0	0,0	98	0	0	0	0	0	0	97	99,0	79	67	12	12	15,2
64	622100	Hausfriedensbruch gemäß § 123 StGB	98	2,4	0	0,0	98	0	0	0	0	0	0	97	99,0	79	67	12	12	15,2
4	624000	Vortäuschen einer Straftat § 145d StGB	19	0,5	0	0,0	19	0	0	0	0	0	0	19	100,0	18	9	9	1	5,6
6	624079	Vortäuschen einer sonstigen Straftat	19	0,5	0	0,0	19	0	0	0	0	0	0	19	100,0	18	9	9	1	5,6
64	627000	Volksverhetzung gemäß § 130 StGB	8	0,2	0	0,0	8	0	0	0	0	0	0	8	100,0	4	3	1	0	0,0
4	630000	Begünstigung, Strafvereitelung (ohne Strafvereitelung im Amt), Hehlerei und Geldwäsche §§ 257, 258, 259-261 StGB	10	0,2	0	0,0	10	0	0	0	0	0	0	11	110,0	15	12	3	2	13,3
6	630010	Begünstigung	1	0,0	0	0,0	1	0	0	0	0	0	0	1	100,0	1	1	0	0	0,0
6	630020	Strafvereitelung	1	0,0	0	0,0	1	0	0	0	0	0	0	1	100,0	1	0	1	0	0,0
4	631000	Hehlerei von Kfz §§ 259-260a StGB	1	0,0	0	0,0	1	0	0	0	0	0	0	1	100,0	1	1	0	0	0,0
6	631079	Hehlerei von KFZ gemäß § 259 StGB	1	0,0	0	0,0	1	0	0	0	0	0	0	1	100,0	1	1	0	0	0,0
4	632000	Sonstige Hehlerei §§ 259-260a StGB	6	0,1	0	0,0	6	0	0	0	0	0	0	7	116,7	11	10	1	2	18,2
6	632079	Sonstige Hehlerei gemäß § 259 StGB	5	0,1	0	0,0	5	0	0	0	0	0	0	6	120,0	8	7	1	1	12,5
64	632100	Sonstige gewerbsmäßige Hehlerei gemäß § 260 Abs. 1 Nr. 1 StGB	1	0,0	0	0,0	1	0	0	0	0	0	0	1	100,0	3	3	0	1	33,3
64	633000	Geldwäsche, Verschleierung unrechtmäßig erlangter Vermögenswerte gemäß § 261 StGB	1	0,0	0	0,0	1	0	0	0	0	0	0	1	100,0	1	0	1	0	0,0
4	640000	Brandstiftung und Herbeiführen einer Brandgefahr §§ 306-306d, 306f StGB	24	0,6	0	0,0	24	0	0	0	0	0	0	14	58,3	16	13	3	2	12,5
6	640010	Fahrlässige Brandstiftung	8	0,2	0	0,0	8	0	0	0	0	0	0	8	100,0	10	8	2	2	20,0

	Schlüssel der Tat	Straftat	erfasste Fälle		davon Versuche		Tatortverteilung (nach Einwohnerzahl)					mit Schusswaffe		aufgeklärte Fälle		TV Gesamtanzahl	davon		nichtdeutsche TV	
			Anzahl	Anteil in %	Anzahl	Anteil in %	< 20.000	20.000 < 100.000	100.000 < 500.000	>= 500.000	unbekannt	ge-droht	ge-schos-sen	Anzahl	Anteil in %		männlich	weiblich	Anzahl	Anteil in %
	1	2	3	4	5	6	7	8	9	10	11	12	13	14	15	16	17	18	19	20
6	640020	Fahrlässiges Herbeiführen einer Brandgefahr	6	0,1	0	0,0	6	0	0	0	0	0	0	3	50,0	3	2	1	0	0,0
4	641000	(Vorsätzliche) Brandstiftung und Herbeiführen einer Brandgefahr §§ 306-306c, 306f Abs. 1 und 2 StGB	10	0,2	0	0,0	10	0	0	0	0	0	0	3	30,0	3	3	0	0	0,0
6	641010	Vorsätzliche Brandstiftung	6	0,1	0	0,0	6	0	0	0	0	0	0	1	16,7	2	2	0	0	0,0
6	641020	Schwere Brandstiftung	3	0,1	0	0,0	3	0	0	0	0	0	0	2	66,7	1	1	0	0	0,0
6	641050	Vorsätzliches Herbeiführen einer Brandgefahr	1	0,0	0	0,0	1	0	0	0	0	0	0	0	0,0	0	0	0	0	0,0
4	650000	Wettbewerbs-, Korruptions- und Amtsdelikte §§ 258a, 298-300, 331-353d, 355, 357 StGB	9	0,2	1	11,1	9	0	0	0	0	0	0	9	100,0	7	7	0	0	0,0
4	655000	Sonstige Straftaten im Amt §§ 258a, 339-353d, 355, 357 StGB	9	0,2	1	11,1	9	0	0	0	0	0	0	9	100,0	7	7	0	0	0,0
6	655001	Strafvereitelung im Amt	5	0,1	1	20,0	5	0	0	0	0	0	0	5	100,0	4	4	0	0	0,0
6	655007	Gebührenüberhebung	1	0,0	0	0,0	1	0	0	0	0	0	0	1	100,0	1	1	0	0	0,0
64	655100	Körperverletzung im Amt gemäß § 340 StGB	3	0,1	0	0,0	3	0	0	0	0	0	0	3	100,0	3	3	0	0	0,0
4	660000	Strafbarer Eigennutz §§ 284, 285, 287-293, 297 StGB	15	0,4	0	0,0	15	0	0	0	0	0	2	7	46,7	5	4	1	1	20,0
4	662000	Wilderei §§ 292, 293 StGB	13	0,3	0	0,0	13	0	0	0	0	0	2	5	38,5	2	2	0	0	0,0
6	662001	Fischwilderei	2	0,0	0	0,0	2	0	0	0	0	0	0	0	0,0	0	0	0	0	0,0
64	662100	Jagdwilderei gemäß § 292 StGB	11	0,3	0	0,0	11	0	0	0	0	0	2	5	45,5	2	2	0	0	0,0
64	663000	Wucher gemäß § 291 StGB	2	0,0	0	0,0	2	0	0	0	0	0	0	2	100,0	3	2	1	1	33,3
4	670000	Alle sonstigen Straftaten gemäß StGB - ohne Verkehrsdelikte	949	23,0	21	2,2	949	0	0	0	0	0	0	565	59,5	466	353	113	40	8,6
6	670001	Falsche uneidliche Aussage (Falschaussage)	8	0,2	0	0,0	8	0	0	0	0	0	0	8	100,0	9	5	4	0	0,0

	Schlüssel der Tat	Straftat	erfasste Fälle		davon Versuche		Tatortverteilung (nach Einwohnerzahl)					mit Schusswaffe		aufgeklärte Fälle		TV Gesamtanzahl	davon		nichtdeutsche TV	
			Anzahl	Anteil in %	Anzahl	Anteil in %	< 20.000	20.000 < 100.000	100.000 < 500.000	>= 500.000	unbekannt	ge-droht	ge-schos-sen	Anzahl	Anteil in %		männlich	weiblich	Anzahl	Anteil in %
	1	2	3	4	5	6	7	8	9	10	11	12	13	14	15	16	17	18	19	20
6	670003	Falsche Versicherung an Eides statt	9	0,2	0	0,0	9	0	0	0	0	0	0	9	100,0	9	6	3	0	0,0
6	670007	Falsche Verdächtigung	24	0,6	0	0,0	24	0	0	0	0	0	0	24	100,0	27	20	7	2	7,4
6	670011	Störung der Totenruhe	3	0,1	1	33,3	3	0	0	0	0	0	0	1	33,3	1	1	0	0	0,0
6	670016	Verletzung der Vertraulichkeit des Wortes	5	0,1	0	0,0	5	0	0	0	0	0	0	5	100,0	5	3	2	1	20,0
6	670017	Verletzung des Briefgeheimnisses	2	0,0	0	0,0	2	0	0	0	0	0	0	2	100,0	2	1	1	0	0,0
6	670018	Verletzung von Privatgeheimnissen	2	0,0	0	0,0	2	0	0	0	0	0	0	2	100,0	2	1	1	0	0,0
6	670020	Verletzung des Post- u. Fernmeldegeheimnisses	1	0,0	0	0,0	1	0	0	0	0	0	0	0	0,0	0	0	0	0	0,0
6	670024	Gefährliche Eingriffe in den Bahn-, Schiffs- und Luftverkehr	2	0,0	1	50,0	2	0	0	0	0	0	0	0	0,0	0	0	0	0	0,0
6	670025	Gefährliche Eingriffe in den Straßenverkehr	12	0,3	2	16,7	12	0	0	0	0	0	0	4	33,3	5	5	0	0	0,0
6	670027	Störung von Telekommunikationsanlagen	2	0,0	0	0,0	2	0	0	0	0	0	0	1	50,0	1	1	0	0	0,0
6	670032	Unterlassene Hilfeleistung	1	0,0	0	0,0	1	0	0	0	0	0	0	1	100,0	1	1	0	0	0,0
6	670034	Verletzung des höchstpersönlichen Lebensbereiches durch Bildaufnahmen	13	0,3	0	0,0	13	0	0	0	0	0	0	11	84,6	12	8	4	0	0,0
64	671000	Verletzung der Unterhaltspflicht gemäß § 170 StGB	12	0,3	0	0,0	12	0	0	0	0	0	0	12	100,0	9	9	0	1	11,1
4	673000	Beleidigung §§ 185-187, 189 StGB	259	6,3	0	0,0	259	0	0	0	0	0	0	247	95,4	220	153	67	22	10,0
6	673010	Beleidigung ohne sexuelle Grundlage	160	3,9	0	0,0	160	0	0	0	0	0	0	153	95,6	137	103	34	11	8,0
6	673020	Üble Nachrede ohne sexuelle Grundlage	13	0,3	0	0,0	13	0	0	0	0	0	0	12	92,3	11	6	5	1	9,1
6	673030	Verleumdung ohne sexuelle Grundlage	31	0,8	0	0,0	31	0	0	0	0	0	0	31	100,0	33	19	14	3	9,1

Schlüssel der Tat	Straftat	erfasste Fälle		davon Versuche		Tatortverteilung (nach Einwohnerzahl)					mit Schusswaffe		aufgeklärte Fälle		TV Gesamtanzahl	davon		nichtdeutsche TV		
		Anzahl	Anteil in %	Anzahl	Anteil in %	< 20.000	20.000 < 100.000	100.000 < 500.000	>= 500.000	unbekannt	gedroht	geschossen	Anzahl	Anteil in %		männlich	weiblich	Anzahl	Anteil in %	
1	2	3	4	5	6	7	8	9	10	11	12	13	14	15	16	17	18	19	20	
4	673100	Beleidigung auf sexueller Grundlage §§ 185-187, 189 StGB	55	1,3	0	0,0	55	0	0	0	0	0	0	51	92,7	52	36	16	8	15,4
6	673110	Beleidigung auf sexueller Grundlage	47	1,1	0	0,0	47	0	0	0	0	0	0	43	91,5	43	30	13	8	18,6
6	673130	Verleumdung auf sexueller Grundlage	8	0,2	0	0,0	8	0	0	0	0	0	0	8	100,0	9	6	3	0	0,0
4	674000	Sachbeschädigung §§ 303-305a StGB	576	14,0	16	2,8	576	0	0	0	0	0	0	227	39,4	197	167	30	20	10,2
4	674010	Sachbeschädigung gemäß § 303 StGB ohne Schl. 6741 00 u. 6743 00	350	8,5	12	3,4	350	0	0	0	0	0	0	156	44,6	146	124	22	20	13,7
6	674011	Sachbeschädigung durch Graffiti ohne Schl. 674111 u. 674311	18	0,4	0	0,0	18	0	0	0	0	0	0	2	11,1	3	2	1	0	0,0
6	674012	Sachbeschädigung durch Feuer ohne Schl. 674312	17	0,4	1	5,9	17	0	0	0	0	0	0	5	29,4	9	4	5	0	0,0
6	674019	Sonstige Sachbeschädigung ohne Schl. 674119 u. 674319	315	7,6	11	3,5	315	0	0	0	0	0	0	149	47,3	134	118	16	20	14,9
4	674020	Gemeinschaftliche Sachbeschädigung ohne Schl. 6743 20	6	0,1	0	0,0	6	0	0	0	0	0	0	1	16,7	2	2	0	0	0,0
6	674029	Sonstige gemeinschaftliche Sachbeschädigung ohne Schl. 674329	6	0,1	0	0,0	6	0	0	0	0	0	0	1	16,7	2	2	0	0	0,0
4	674100	Sachbeschädigung an Kfz	138	3,3	2	1,4	138	0	0	0	0	0	0	52	37,7	39	32	7	5	12,8
6	674111	Sachbeschädigung durch Graffiti an Kfz	2	0,0	0	0,0	2	0	0	0	0	0	0	1	50,0	1	0	1	0	0,0
6	674119	Sonstige Sachbeschädigung an Kfz	136	3,3	2	1,5	136	0	0	0	0	0	0	51	37,5	38	32	6	5	13,2
4	674200	Datenveränderung, Computersabotage §§ 303a, 303b StGB	1	0,0	0	0,0	1	0	0	0	0	0	0	1	100,0	1	0	1	0	0,0
6	674220	Computersabotage	1	0,0	0	0,0	1	0	0	0	0	0	0	1	100,0	1	0	1	0	0,0
4	674300	Sonstige Sachbeschädigung auf Straßen, Wegen oder Plätzen	81	2,0	2	2,5	81	0	0	0	0	0	0	17	21,0	23	22	1	0	0,0
4	674310	Sonstige Sachbeschädigung auf Straßen, Wegen oder Plätzen gemäß § 303 StGB	73	1,8	2	2,7	73	0	0	0	0	0	0	16	21,9	19	18	1	0	0,0

	Schlüssel der Tat	Straftat	erfasste Fälle		davon Versuche		Tatortverteilung (nach Einwohnerzahl)					mit Schusswaffe		aufgeklärte Fälle		TV Gesamtanzahl	davon		nichtdeutsche TV	
			Anzahl	Anteil in %	Anzahl	Anteil in %	< 20.000	20.000 < 100.000	100.000 < 500.000	>= 500.000	unbekannt	ge-droht	ge-schos-sen	Anzahl	Anteil in %		männlich	weiblich	Anzahl	Anteil in %
	1	2	3	4	5	6	7	8	9	10	11	12	13	14	15	16	17	18	19	20
6	674311	Sonstige Sachbeschädigung durch Graffiti auf Straßen, Wegen oder Plätzen	30	0,7	1	3,3	30	0	0	0	0	0	0	4	13,3	5	5	0	0	0,0
6	674312	Sonstige Sachbeschädigung durch Feuer auf Straßen, Wegen oder Plätzen	2	0,0	1	50,0	2	0	0	0	0	0	0	1	50,0	1	1	0	0	0,0
6	674319	Sonstige Sachbeschädigung auf Straßen, Wegen oder Plätzen	41	1,0	0	0,0	41	0	0	0	0	0	0	11	26,8	16	15	1	0	0,0
4	674320	Gemeinschaftliche Sachbeschädigung auf Straßen, Wegen oder Plätzen	8	0,2	0	0,0	8	0	0	0	0	0	0	1	12,5	4	4	0	0	0,0
6	674329	Sonstige gemeinschädliche Sachbeschädigung auf Straßen, Wegen oder Plätzen	8	0,2	0	0,0	8	0	0	0	0	0	0	1	12,5	4	4	0	0	0,0
4	675000	Sprengstoff- und Strahlungsverbrechen §§ 307 - 312 StGB	3	0,1	1	33,3	3	0	0	0	0	0	0	2	66,7	2	2	0	0	0,0
64	675200	Herbeiführen einer Sprengstoffexplosion gemäß § 308 StGB	3	0,1	1	33,3	3	0	0	0	0	0	0	2	66,7	2	2	0	0	0,0
4	676000	Straftaten gegen die Umwelt §§ 324, 324a, 325-330a StGB	7	0,2	0	0,0	7	0	0	0	0	0	0	4	57,1	5	5	0	0	0,0
4	676100	Gewässerverunreinigung § 324 StGB	4	0,1	0	0,0	4	0	0	0	0	0	0	1	25,0	1	1	0	0	0,0
6	676101	Gewässerverunreinigung	4	0,1	0	0,0	4	0	0	0	0	0	0	1	25,0	1	1	0	0	0,0
4	676400	Unerlaubter Umgang mit Abfällen § 326 außer Abs. 2 StGB	3	0,1	0	0,0	3	0	0	0	0	0	0	3	100,0	4	4	0	0	0,0
4	676410	Unerlaubter Umgang mit Abfällen § 326 Abs. 1	3	0,1	0	0,0	3	0	0	0	0	0	0	3	100,0	4	4	0	0	0,0
6	676411	Unerlaubter Umgang mit Abfällen gemäß § 326 Abs. 1 StGB	3	0,1	0	0,0	3	0	0	0	0	0	0	3	100,0	4	4	0	0	0,0
4	678000	Ausspähen, Abfangen von Daten einschl. Vorbereitungshandlungen und Datenhehlerei §§ 202a, 202b, 202c, 202d StGB	8	0,2	0	0,0	8	0	0	0	0	0	0	5	62,5	5	2	3	1	20,0
6	678010	Ausspähen von Daten gemäß § 202a StGB	8	0,2	0	0,0	8	0	0	0	0	0	0	5	62,5	5	2	3	1	20,0
4	700000	Strafrechtliche Nebengesetze	472	11,4	7	1,5	472	0	0	0	0	0	10	457	96,8	351	298	53	27	7,7
4	710000	Straftaten gegen strafrechtliche Nebengesetze auf dem Wirtschaftssektor	8	0,2	0	0,0	8	0	0	0	0	0	0	7	87,5	7	5	2	2	28,6

	Schlüssel der Tat	Straftat	erfasste Fälle		davon Versuche		Tatortverteilung (nach Einwohnerzahl)					mit Schusswaffe		aufgeklärte Fälle		TV Gesamtanzahl	davon		nichtdeutsche TV	
			Anzahl	Anteil in %	Anzahl	Anteil in %	< 20.000	20.000 < 100.000	100.000 < 500.000	>= 500.000	unbekannt	ge-droht	ge-schos-sen	Anzahl	Anteil in %		männlich	weiblich	Anzahl	Anteil in %
	1	2	3	4	5	6	7	8	9	10	11	12	13	14	15	16	17	18	19	20
4	715000	Straftaten im Zusammenhang mit Urheberrechtsbestimmungen (UrheberrechtsG, MarkenG, § 17 UWG, DesignG, GebrauchsmusterG, KunsturheberrechtsG, PatentG, HalbleiterschutzG)	4	0,1	0	0,0	4	0	0	0	0	0	0	4	100,0	4	2	2	0	0,0
6	715010	Markengesetz	2	0,0	0	0,0	2	0	0	0	0	0	0	2	100,0	2	1	1	0	0,0
6	715050	Straftat nach dem Urheberrechtsgesetz - sonstige Verstöße (ohne Schl. 715100 u. 715200)	2	0,0	0	0,0	2	0	0	0	0	0	0	2	100,0	2	1	1	0	0,0
4	719000	Sonstige Straftaten (Nebengesetze) auf dem Wirtschaftssektor (z.B. Rennwett- und LotterieG, UWG ohne § 17, VersicherungsaufsichtsG, WirtschaftsstraftG, Gewerbeordnung)	4	0,1	0	0,0	4	0	0	0	0	0	0	3	75,0	3	3	0	2	66,7
64	719081	Verstoss gegen Abgabenordnung - Steuerhinterziehung	4	0,1	0	0,0	4	0	0	0	0	0	0	3	75,0	3	3	0	2	66,7
4	720000	Straftaten gegen sonstige strafrechtliche Nebengesetze-ohne Verkehrsdelikte-	50	1,2	0	0,0	50	0	0	0	0	0	3	48	96,0	46	43	3	8	17,4
6	720002	Versammlungsgesetze des Bundes und der Länder	6	0,1	0	0,0	6	0	0	0	0	0	0	6	100,0	6	5	1	1	16,7
6	720011	Straftaten gemäß § 4 Gewaltschutzgesetz	8	0,2	0	0,0	8	0	0	0	0	0	0	8	100,0	7	6	1	1	14,3
4	725000	Straftaten gegen das Aufenthalts-, das Asyl- und das Freizügigkeitsgesetz/EU	5	0,1	0	0,0	5	0	0	0	0	0	0	5	100,0	6	5	1	6	100,0
4	725300	Erschleichen eines Aufenthaltstitels (gemäß § 95 Abs. 2 Nr. 2 Aufenthaltsgesetz) durch unrichtige oder unvollständige Angaben oder Gebrauch eines so beschafften Aufenthaltstitels zur Täuschung im Rechtsverkehr	1	0,0	0	0,0	1	0	0	0	0	0	0	1	100,0	2	1	1	2	100,0
4	725320	Erschleichen oder Gebrauch eines Aufenthaltstitels (Aufenthaltsurlaubnis oder Niederlassungsbefugnis)	1	0,0	0	0,0	1	0	0	0	0	0	0	1	100,0	2	1	1	2	100,0
6	725322	Erschleichen oder Gebrauch eines Aufenthaltstitels (Aufenthaltsurlaubnis oder Niederlassungsbefugnis) durch sonstigen Modus Operandi	1	0,0	0	0,0	1	0	0	0	0	0	0	1	100,0	2	1	1	2	100,0
64	725700	Unerlaubter Aufenthalt gemäß § 95 Abs. 1 Nr. 1, 2 und Abs. 2 Nr. 1b Aufenthaltsgesetz	4	0,1	0	0,0	4	0	0	0	0	0	0	4	100,0	4	4	0	4	100,0
6	725710	Unerlaubter Aufenthalt gemäß § 95 Abs. 1 Nr. 1 und 2 Aufenthaltsgesetz	4	0,1	0	0,0	4	0	0	0	0	0	0	4	100,0	4	4	0	4	100,0
6	725712	Unerlaubter Aufenthalt nach unerlaubter/ungeklärter Einreise	4	0,1	0	0,0	4	0	0	0	0	0	0	4	100,0	4	4	0	4	100,0

	Schlüssel der Tat	Straftat	erfasste Fälle		davon Versuche		Tatortverteilung (nach Einwohnerzahl)					mit Schusswaffe		aufgeklärte Fälle		TV Gesamtanzahl	davon		nichtdeutsche TV	
			Anzahl	Anteil in %	Anzahl	Anteil in %	< 20.000	20.000 < 100.000	100.000 < 500.000	>= 500.000	unbekannt	ge-droht	ge-schos-sen	Anzahl	Anteil in %		männlich	weiblich	Anzahl	Anteil in %
	1	2	3	4	5	6	7	8	9	10	11	12	13	14	15	16	17	18	19	20
4	726000	Straftaten gegen das Sprengstoff-, das Waffen- und das Kriegswaffenkontrollgesetz	31	0,8	0	0,0	31	0	0	0	0	0	3	29	93,5	27	27	0	0	0,0
64	726100	Straftaten gegen das Sprengstoffgesetz	5	0,1	0	0,0	5	0	0	0	0	0	0	5	100,0	5	5	0	0	0,0
64	726200	Straftaten gegen das Waffengesetz	24	0,6	0	0,0	24	0	0	0	0	0	3	22	91,7	23	23	0	0	0,0
64	726300	Straftaten gegen das Kriegswaffenkontrollgesetz	2	0,0	0	0,0	2	0	0	0	0	0	0	2	100,0	2	2	0	0	0,0
64	730000	Rauschgiftdelikte -Betäubungsmittelgesetz- (soweit nicht bereits mit anderer Schlüsselzahl erfasst)	383	9,3	7	1,8	383	0	0	0	0	0	0	376	98,2	287	243	44	18	6,3
64	731000	Allgemeine Verstöße gemäß § 29 BtMG(soweit nicht unter 7340 pp. zu erfassen)	301	7,3	1	0,3	301	0	0	0	0	0	0	295	98,0	242	203	39	15	6,2
64	731200	Allgemeiner Verstoß mit Kokain einschl. Crack	7	0,2	0	0,0	7	0	0	0	0	0	0	7	100,0	6	5	1	0	0,0
6	731202	Allgemeiner Verstoß mit Kokain	7	0,2	0	0,0	7	0	0	0	0	0	0	7	100,0	6	5	1	0	0,0
64	731600	Allgemeiner Verstoß mit Amphetamin und seine Derivate in Pulver- oder flüssiger sowie in Tabletten- bzw. Kapselform (Ecstasy)	84	2,0	0	0,0	84	0	0	0	0	0	0	83	98,8	75	65	10	1	1,3
6	731601	Allgemeiner Verstoß mit Amphetamin in Pulver- oder flüssiger Form	80	1,9	0	0,0	80	0	0	0	0	0	0	79	98,8	72	62	10	1	1,4
6	731602	Allgemeiner Verstoß mit Amphetamin in Tabletten- bzw. Kapselform (Ecstasy)	4	0,1	0	0,0	4	0	0	0	0	0	0	4	100,0	4	3	1	0	0,0
64	731700	Allgemeiner Verstoß mit Methamphetamin in Pulver-, kristalliner oder flüssiger sowie in Tabletten- bzw. Kapselform	73	1,8	1	1,4	73	0	0	0	0	0	0	73	100,0	60	45	15	1	1,7
6	731701	Allgemeiner Verstoß Methamphetamin in Pulver- oder flüssiger Form	17	0,4	0	0,0	17	0	0	0	0	0	0	17	100,0	11	9	2	0	0,0
6	731702	Allgemeiner Verstoß Methamphetamin in kristalliner Form (Crystal)	52	1,3	1	1,9	52	0	0	0	0	0	0	52	100,0	46	34	12	0	0,0
6	731703	Allgemeiner Verstoß Methamphetamin in Tabletten- bzw. Kapselform	4	0,1	0	0,0	4	0	0	0	0	0	0	4	100,0	4	3	1	1	25,0
64	731800	Allgemeiner Verstoß mit Cannabis und Zubereitungen	104	2,5	0	0,0	104	0	0	0	0	0	0	100	96,2	91	80	11	12	13,2
64	731900	Allgemeiner Verstoß mit sonstigen Betäubungsmitteln	33	0,8	0	0,0	33	0	0	0	0	0	0	32	97,0	33	27	6	2	6,1

	Schlüssel der Tat	Straftat	erfasste Fälle		davon Versuche		Tatortverteilung (nach Einwohnerzahl)					mit Schusswaffe		aufgeklärte Fälle		TV Gesamtanzahl	davon		nichtdeutsche TV	
			Anzahl	Anteil in %	Anzahl	Anteil in %	< 20.000	20.000 < 100.000	100.000 < 500.000	>= 500.000	unbekannt	ge-droht	ge-schos-sen	Anzahl	Anteil in %		männlich	weiblich	Anzahl	Anteil in %
	1	2	3	4	5	6	7	8	9	10	11	12	13	14	15	16	17	18	19	20
64	732000	Unerlaubter Handel mit und Schmuggel von Rauschgiften gemäß § 29 BtMG	58	1,4	3	5,2	58	0	0	0	0	0	0	58	100,0	47	42	5	2	4,3
64	732100	Unerlaubter Handel mit und Schmuggel von Heroin (§ 29 BtMG)	1	0,0	0	0,0	1	0	0	0	0	0	0	1	100,0	2	2	0	0	0,0
6	732110	Unerlaubter Handel mit Heroin (gemäß § 29 BtMG)	1	0,0	0	0,0	1	0	0	0	0	0	0	1	100,0	2	2	0	0	0,0
64	732200	Unerlaubter Handel mit und Schmuggel von Kokain einschl. Crack (§ 29 BtMG)	1	0,0	0	0,0	1	0	0	0	0	0	0	1	100,0	1	1	0	0	0,0
6	732210	Unerlaubter Handel mit Kokain einschl. Crack (§ 29 BtMG)	1	0,0	0	0,0	1	0	0	0	0	0	0	1	100,0	1	1	0	0	0,0
6	732212	Unerlaubter Handel mit Kokain (gemäß § 29 BtMG)	1	0,0	0	0,0	1	0	0	0	0	0	0	1	100,0	1	1	0	0	0,0
64	732600	Unerlaubter Handel mit und Schmuggel von Amphetamin und seine Derivate in Pulver- oder flüssiger sowie in Tabletten- bzw. Kapselform (Ecstasy)	18	0,4	0	0,0	18	0	0	0	0	0	0	18	100,0	16	16	0	0	0,0
6	732610	Unerlaubter Handel mit Amphetamin und seine Derivate in Pulver- oder flüssiger sowie in Tabletten- bzw. Kapselform (Ecstasy)	18	0,4	0	0,0	18	0	0	0	0	0	0	18	100,0	16	16	0	0	0,0
6	732611	Unerlaubter Handel mit Amphetamin in Pulver- oder flüssiger Form	17	0,4	0	0,0	17	0	0	0	0	0	0	17	100,0	15	15	0	0	0,0
6	732612	Unerlaubter Handel mit Amphetamin in Tabletten- bzw. Kapselform (Ecstasy)	1	0,0	0	0,0	1	0	0	0	0	0	0	1	100,0	1	1	0	0	0,0
64	732700	Unerlaubter Handel mit und Schmuggel von Methamphetamin in Pulver-, kristalliner oder flüssiger sowie in Tabletten- bzw. Kapselform	18	0,4	0	0,0	18	0	0	0	0	0	0	18	100,0	17	14	3	0	0,0
6	732710	Unerlaubter Handel mit Methamphetamin in Pulver-, kristalliner oder flüssiger sowie in Tabletten- bzw. Kapselform	18	0,4	0	0,0	18	0	0	0	0	0	0	18	100,0	17	14	3	0	0,0
6	732711	Unerlaubter Handel mit Methamphetamin in Pulver- oder flüssiger Form	4	0,1	0	0,0	4	0	0	0	0	0	0	4	100,0	4	4	0	0	0,0
6	732712	Unerlaubter Handel mit Methamphetamin in kristalliner Form (Crystal)	11	0,3	0	0,0	11	0	0	0	0	0	0	11	100,0	11	8	3	0	0,0
6	732713	Unerlaubter Handel mit Methamphetamin in Tabletten- bzw. Kapselform	3	0,1	0	0,0	3	0	0	0	0	0	0	3	100,0	3	3	0	0	0,0
64	732800	Unerlaubter Handel mit und Schmuggel von Cannabis und Zubereitungen (§ 29 BtMG)	19	0,5	3	15,8	19	0	0	0	0	0	0	19	100,0	16	14	2	2	12,5

	Schlüssel der Tat	Straftat	erfasste Fälle		davon Versuche		Tatortverteilung (nach Einwohnerzahl)					mit Schusswaffe		aufgeklärte Fälle		TV Gesamtanzahl	davon		nichtdeutsche TV	
			Anzahl	Anteil in %	Anzahl	Anteil in %	< 20.000	20.000 < 100.000	100.000 < 500.000	>= 500.000	unbekannt	ge-droht	ge-schos-sen	Anzahl	Anteil in %		männlich	weiblich	Anzahl	Anteil in %
	1	2	3	4	5	6	7	8	9	10	11	12	13	14	15	16	17	18	19	20
6	732810	Unerlaubter Handel mit Cannabis und Zubereitungen (gemäß § 29 BtMG)	19	0,5	3	15,8	19	0	0	0	0	0	0	19	100,0	16	14	2	2	12,5
64	732900	Unerlaubter Handel mit und Schmuggel von sonstigen Betäubungsmitteln (§ 29 BtMG)	1	0,0	0	0,0	1	0	0	0	0	0	0	1	100,0	1	1	0	0	0,0
6	732910	Unerlaubter Handel mit sonstigen Betäubungsmitteln (gemäß § 29 BtMG)	1	0,0	0	0,0	1	0	0	0	0	0	0	1	100,0	1	1	0	0	0,0
64	734000	Sonstige Verstöße gegen das BtMG	24	0,6	3	12,5	24	0	0	0	0	0	0	23	95,8	23	21	2	1	4,3
64	734100	Unerlaubter Anbau von Betäubungsmitteln gemäß § 29 Abs. 1 Nr. 1 BtMG	3	0,1	1	33,3	3	0	0	0	0	0	0	3	100,0	4	3	1	0	0,0
64	734500	Abgabe, Verabreichung oder Überlassung von Betäubungsmitteln an Minderjährige § 29a Abs. 1 Nr. 1 - ggf. § 30 Abs. 1 Nr. 2 BtMG	7	0,2	1	14,3	7	0	0	0	0	0	0	7	100,0	6	6	0	1	16,7
6	734510	Abgabe, Verabreichung oder Überlassung von Betäubungsmitteln an Minderjährige gemäß § 29a Abs. 1 Nr. 1 BtMG	7	0,2	1	14,3	7	0	0	0	0	0	0	7	100,0	6	6	0	1	16,7
64	734800	Unerlaubte(r) Handel, Herstellung, Abgabe und Besitz in nicht geringer Menge von Betäubungsmitteln gemäß § 29a Abs. 1 Nr. 2 BtMG	14	0,3	1	7,1	14	0	0	0	0	0	0	13	92,9	14	13	1	0	0,0
6	734810	Unerlaubte(r) Abgabe und Besitz in nicht geringer Menge gemäß § 29a Abs. 1 Nr. 2 BtMG	1	0,0	0	0,0	1	0	0	0	0	0	0	1	100,0	1	1	0	0	0,0
6	734816	Unerlaubte(r) Abgabe und Besitz in nicht geringer Menge von Amphetamin und seine Derivate in Pulver- oder flüssiger sowie in Tabletten- bzw. Kapselform (Ecstasy)	1	0,0	0	0,0	1	0	0	0	0	0	0	1	100,0	1	1	0	0	0,0
6	734820	Unerlaubter Handel in nicht geringer Menge gemäß § 29a Abs. 1 Nr. 2 BtMG	13	0,3	1	7,7	13	0	0	0	0	0	0	12	92,3	13	12	1	0	0,0
6	734821	Unerlaubter Handel in nicht geringer Menge von Heroin	1	0,0	0	0,0	1	0	0	0	0	0	0	1	100,0	2	2	0	0	0,0
6	734826	Unerlaubter Handel in nicht geringer Menge von Amphetamin und seine Derivate in Pulver- oder flüssiger sowie in Tabletten- bzw. Kapselform (Ecstasy)	3	0,1	0	0,0	3	0	0	0	0	0	0	3	100,0	3	3	0	0	0,0
6	734827	Unerlaubter Handel in nicht geringer Menge von Methamphetamin in Pulver-, kristalliner oder flüssiger sowie in Tabletten- bzw. Kapselform	6	0,1	0	0,0	6	0	0	0	0	0	0	6	100,0	7	6	1	0	0,0
6	734828	Unerlaubter Handel in nicht geringer Menge von Cannabis und Zubereitungen	2	0,0	0	0,0	2	0	0	0	0	0	0	2	100,0	2	2	0	0	0,0
6	734829	Unerlaubter Handel in nicht geringer Menge von sonstigen Betäubungsmitteln	1	0,0	1	100,0	1	0	0	0	0	0	0	0	0,0	0	0	0	0	0,0

	Schlüssel der Tat	Straftat	erfasste Fälle		davon Versuche		Tatortverteilung (nach Einwohnerzahl)					mit Schusswaffe		aufgeklärte Fälle		TV Gesamtanzahl	davon		nichtdeutsche TV	
			Anzahl	Anteil in %	Anzahl	Anteil in %	< 20.000	20.000 < 100.000	100.000 < 500.000	>= 500.000	unbekannt	gedroht	geschossen	Anzahl	Anteil in %		männlich	weiblich	Anzahl	Anteil in %
	1	2	3	4	5	6	7	8	9	10	11	12	13	14	15	16	17	18	19	20
64	740000	Straftaten gegen strafrechtliche Nebengesetze auf dem Umwelt- und Verbraucherschutzsektor (neben Schlüssel 716000)	31	0,8	0	0,0	31	0	0	0	0	0	7	26	83,9	22	18	4	0	0,0
64	743000	Straftaten nach dem Bundesnaturschutz-, Tierschutz-, Bundesjagd- und PflanzenschutzG	31	0,8	0	0,0	31	0	0	0	0	0	7	26	83,9	22	18	4	0	0,0
6	743010	Bundesnaturschutzgesetz	4	0,1	0	0,0	4	0	0	0	0	0	3	3	75,0	1	1	0	0	0,0
6	743020	Tierschutzgesetz	27	0,7	0	0,0	27	0	0	0	0	0	4	23	85,2	21	17	4	0	0,0
4	890000	Straftaten insgesamt, jedoch ohne Verstöße gegen das Aufenthalts-, das Asyl- und das Freizügigkeitsgesetz/EU (Schlüssel 7250)	4.119	99,9	268	6,5	4.118	0	0	0	1	2	13	2.713	65,9	1.884	1.478	406	274	14,5
4	891000	Rauschgiftkriminalität	383	9,3	7	1,8	383	0	0	0	0	0	0	376	98,2	287	243	44	18	6,3
4	892000	Gewaltkriminalität	124	3,0	30	24,2	124	0	0	0	0	0	0	104	83,9	148	132	16	39	26,4
4	893000	Wirtschaftskriminalität	15	0,4	2	13,3	15	0	0	0	0	0	0	15	100,0	17	12	5	4	23,5
4	893100	bei Betrug	10	0,2	2	20,0	10	0	0	0	0	0	0	10	100,0	11	9	2	4	36,4
4	893300	Wirtschaftskriminalität im Anlage- und Finanzierungsbereich pp.	1	0,0	0	0,0	1	0	0	0	0	0	0	1	100,0	1	1	0	0	0,0
4	893600	Betrug und Untreue im Zusammenhang mit Beteiligungen und Kapitalanlagen	1	0,0	0	0,0	1	0	0	0	0	0	0	1	100,0	1	1	0	0	0,0
4	894000	Sexueller Missbrauch von Kindern	8	0,2	0	0,0	8	0	0	0	0	0	0	6	75,0	6	5	1	1	16,7
4	896000	Straftaten gegen Bestimmungen zum Schutze der Jugend	1	0,0	0	0,0	1	0	0	0	0	0	0	1	100,0	1	1	0	0	0,0
64	897000	Computerkriminalität	45	1,1	6	13,3	45	0	0	0	0	0	0	32	71,1	29	17	12	2	6,9
64	897100	Computerbetrug § 263a StGB	30	0,7	6	20,0	30	0	0	0	0	0	0	22	73,3	20	12	8	0	0,0
4	898000	Straftaten insgesamt auf dem Umwelt- und Verbraucherschutzsektor	54	1,3	1	1,9	54	0	0	0	0	0	9	37	68,5	27	23	4	0	0,0
4	898100	Umweltstraftaten gemäß 29. Abschnitt des StGB	7	0,2	0	0,0	7	0	0	0	0	0	0	4	57,1	5	5	0	0	0,0

	Schlüssel der Tat	Straftat	erfasste Fälle		davon Versuche		Tatortverteilung (nach Einwohnerzahl)					mit Schusswaffe		aufgeklärte Fälle		TV Gesamtanzahl	davon		nichtdeutsche TV	
			Anzahl	Anteil in %	Anzahl	Anteil in %	< 20.000	20.000 < 100.000	100.000 < 500.000	>= 500.000	unbekannt	gedroht	geschossen	Anzahl	Anteil in %		männlich	weiblich	Anzahl	Anteil in %
	1	2	3	4	5	6	7	8	9	10	11	12	13	14	15	16	17	18	19	20
4	898200	Sonstige Straftaten nach dem StGB mit Umweltrelevanz	16	0,4	1	6,3	16	0	0	0	0	0	2	7	43,8	4	4	0	0	0,0
4	898300	Straftaten auf dem Umwelt- und Verbraucherschutzsektor gemäß strafrechtlicher Nebengesetze	31	0,8	0	0,0	31	0	0	0	0	0	7	26	83,9	22	18	4	0	0,0
4	899000	Straßenkriminalität	483	11,7	34	7,0	482	0	0	0	1	0	0	134	27,7	144	132	12	22	15,3
4	899500	Sachbeschädigung durch Graffiti insgesamt	50	1,2	1	2,0	50	0	0	0	0	0	0	7	14,0	8	7	1	0	0,0
4	892500	Mord und Totschlag insgesamt	3	0,1	3	100,0	3	0	0	0	0	0	0	3	100,0	3	2	1	1	33,3

Liste:

Beschreibung:

Auswertebereich:

Auswertezeitraum:

Filter:

Details:

B-001-K; Nullwerte=aus

Grundtabelle - keine Einschränkung - Auflistung nach Delikten - Standard - Fall u. TV

Tatortgemeinde; Hierarchie=an - Landkreis Nordhausen

Januar 2017 - Dezember 2017

keine Einschränkung

Schlüssel der Tat	Straftat	erfasste Fälle		davon Versuche		Tatortverteilung (nach Einwohnerzahl)					mit Schusswaffe		aufgeklärte Fälle		TV Gesamtanzahl	davon		nichtdeutsche TV		
		Anzahl	Anteil in %	Anzahl	Anteil in %	< 20.000	20.000 < 100.000	100.000 < 500.000	>= 500.000	unbekannt	gedroht	geschossen	Anzahl	Anteil in %		männlich	weiblich	Anzahl	Anteil in %	
1	2	3	4	5	6	7	8	9	10	11	12	13	14	15	16	17	18	19	20	
64	-----	Straftaten insgesamt	5.838	100,0	361	6,2	1.600	4.231	0	0	7	3	8	3.741	64,1	2.553	1.867	686	311	12,2
4	000000	Straftaten gegen das Leben	9	0,2	3	33,3	2	7	0	0	0	0	0	6	66,7	8	8	0	3	37,5
4	010000	Mord § 211 StGB	1	0,0	0	0,0	0	1	0	0	0	0	0	1	100,0	1	1	0	0	0,0
6	010079	Sonstiger Mord	1	0,0	0	0,0	0	1	0	0	0	0	0	1	100,0	1	1	0	0	0,0
4	020000	Totschlag und Tötung auf Verlangen §§ 212, 213, 216 StGB	5	0,1	3	60,0	2	3	0	0	0	0	0	5	100,0	7	7	0	3	42,9
6	020010	Totschlag gemäß § 212 StGB	5	0,1	3	60,0	2	3	0	0	0	0	0	5	100,0	7	7	0	3	42,9
64	030000	Fahrlässige Tötung - nicht i.V.m. Verkehrsunfall - gemäß § 222 StGB	2	0,0	0	0,0	0	2	0	0	0	0	0	0	0,0	0	0	0	0	0,0
4	040000	Abbruch der Schwangerschaft §§ 218, 218b, 218c, 219a, 219b StGB	1	0,0	0	0,0	0	1	0	0	0	0	0	0	0,0	0	0	0	0	0,0
6	040040	Werbung für den Abbruch der Schwangerschaft gemäß § 219a StGB	1	0,0	0	0,0	0	1	0	0	0	0	0	0	0,0	0	0	0	0	0,0
4	100000	Straftaten gegen die sexuelle Selbstbestimmung	48	0,8	2	4,2	19	29	0	0	0	0	0	45	93,8	40	40	0	5	12,5
4	110000	Straftaten gegen die sexuelle Selbstbestimmung gem. §§ 174, 174a, 174b, 174c, 177, 178, 184i, 184j StGB	19	0,3	1	5,3	6	13	0	0	0	0	0	18	94,7	18	18	0	4	22,2
4	111000	Vergewaltigung und sexuelle Nötigung/Übergriffe gemäß §§ 177 Abs. 1, 2, 3, 4, 6, 7 und 8, 178 StGB	11	0,2	1	9,1	4	7	0	0	0	0	0	10	90,9	10	10	0	2	20,0
64	111100	Vergewaltigung überfallartig (Einzeltäter) gemäß § 177 Abs. 6 Nr. 1, Abs. 7 und 8 StGB	1	0,0	0	0,0	0	1	0	0	0	0	0	1	100,0	1	1	0	0	0,0
64	111600	Sexuelle Übergriffe gemäß § 177 Abs. 1, 2, 3, 4, 7, 8 und 9 StGB	10	0,2	1	10,0	4	6	0	0	0	0	0	9	90,0	9	9	0	2	22,2
64	112000	Sonstige sexuelle Nötigung gemäß § 177 Abs. 5, 7, 8 und 9 StGB	3	0,1	0	0,0	1	2	0	0	0	0	0	3	100,0	3	3	0	1	33,3
4	113000	Sexueller Missbrauch von Schutzbefohlenen pp., unter Ausnutzung einer Amtsstellung oder eines Vertrauensverhältnisses §§ 174, 174a-c StGB	1	0,0	0	0,0	1	0	0	0	0	0	0	1	100,0	1	1	0	0	0,0
6	113010	Sexueller Missbrauch von Schutzbefohlenen ab 14 Jahren gemäß § 174 StGB	1	0,0	0	0,0	1	0	0	0	0	0	0	1	100,0	1	1	0	0	0,0

	Schlüssel der Tat	Straftat	erfasste Fälle		davon Versuche		Tatortverteilung (nach Einwohnerzahl)					mit Schusswaffe		aufgeklärte Fälle		TV Gesamtanzahl	davon		nichtdeutsche TV	
			Anzahl	Anteil in %	Anzahl	Anteil in %	< 20.000	20.000 < 100.000	100.000 < 500.000	>= 500.000	unbekannt	gedroht	geschossen	Anzahl	Anteil in %		männlich	weiblich	Anzahl	Anteil in %
	1	2	3	4	5	6	7	8	9	10	11	12	13	14	15	16	17	18	19	20
6	114000	Sexuelle Belästigung gemäß § 184i StGB	4	0,1	0	0,0	0	4	0	0	0	0	0	4	100,0	4	4	0	1	25,0
4	130000	Sexueller Missbrauch §§ 176, 176a, 176b, 179, 182, 183, 183a StGB	20	0,3	1	5,0	8	12	0	0	0	0	0	19	95,0	16	16	0	0	0,0
4	131000	Sexueller Missbrauch von Kindern §§ 176, 176a, 176b StGB	17	0,3	1	5,9	8	9	0	0	0	0	0	17	100,0	14	14	0	0	0,0
64	131100	Sexuelle Handlungen gemäß § 176 Abs. 1 und 2 StGB	6	0,1	0	0,0	1	5	0	0	0	0	0	6	100,0	6	6	0	0	0,0
64	131200	Exhibitionistische/sexuelle Handlungen vor Kindern gemäß § 176 Abs. 4 Nr. 1 StGB	2	0,0	0	0,0	1	1	0	0	0	0	0	2	100,0	2	2	0	0	0,0
64	131300	Sexuelle Handlungen gemäß § 176 Abs. 4 Nr. 2 StGB	1	0,0	0	0,0	0	1	0	0	0	0	0	1	100,0	1	1	0	0	0,0
64	131400	Einwirken auf Kinder gemäß § 176 Abs. 4 Nr. 3 und 4 StGB	2	0,0	0	0,0	1	1	0	0	0	0	0	2	100,0	2	2	0	0	0,0
64	131500	Vollzug des Beischlafs mit einem Kind oder Vornahme einer ähnlichen sexuellen Handlung gemäß § 176a Abs. 2 Nr. 1 StGB	4	0,1	1	25,0	4	0	0	0	0	0	0	4	100,0	2	2	0	0	0,0
64	131700	Sonstiger schwerer sexueller Missbrauch von Kindern gemäß § 176a StGB	2	0,0	0	0,0	1	1	0	0	0	0	0	2	100,0	2	2	0	0	0,0
4	132000	Exhibitionistische Handlungen und Erregung öffentlichen Ärgernisses §§ 183, 183a StGB	2	0,0	0	0,0	0	2	0	0	0	0	0	1	50,0	1	1	0	0	0,0
6	132010	Exhibitionistische Handlungen gemäß § 183 StGB	2	0,0	0	0,0	0	2	0	0	0	0	0	1	50,0	1	1	0	0	0,0
64	133000	Sexueller Missbrauch von Jugendlichen gemäß § 182 StGB	1	0,0	0	0,0	0	1	0	0	0	0	0	1	100,0	1	1	0	0	0,0
4	140000	Ausnutzen sexueller Neigung gemäß §§ 180, 180a, 181a, 184, 184a, 184b, 184c, 184d, 184e, 184f, 184g StGB	9	0,2	0	0,0	5	4	0	0	0	0	0	8	88,9	6	6	0	1	16,7
4	143000	Verbreitung pornographischer Schriften (Erzeugnisse) gemäß §§ 184, 184a, 184b, 184c, 184d, 184e StGB	9	0,2	0	0,0	5	4	0	0	0	0	0	8	88,9	6	6	0	1	16,7
6	143010	Sonstige Verbreitung pornographischer Schriften (Erzeugnisse) gemäß § 184 StGB	1	0,0	0	0,0	1	0	0	0	0	0	0	1	100,0	1	1	0	0	0,0
64	143100	Verbreitung pornographischer Schriften (Erzeugnisse) an Personen unter 18 Jahren gemäß § 184 Abs. 1 Nr. 1, 2, 5 StGB	2	0,0	0	0,0	1	1	0	0	0	0	0	1	50,0	1	1	0	0	0,0
64	143200	Verbreitung, Erwerb, Besitz und Herstellung von Kinderpornographie gemäß § 184b Abs. 1 StGB	5	0,1	0	0,0	3	2	0	0	0	0	0	5	100,0	3	3	0	1	33,3

	Schlüssel der Tat	Straftat	erfasste Fälle		davon Versuche		Tatortverteilung (nach Einwohnerzahl)					mit Schusswaffe		aufgeklärte Fälle		TV Gesamtanzahl	davon		nichtdeutsche TV	
			Anzahl	Anteil in %	Anzahl	Anteil in %	< 20.000	20.000 < 100.000	100.000 < 500.000	>= 500.000	unbekannt	ge-droht	ge-schos-sen	Anzahl	Anteil in %		männlich	weiblich	Anzahl	Anteil in %
	1	2	3	4	5	6	7	8	9	10	11	12	13	14	15	16	17	18	19	20
6	143210	Verbreitung, Erwerb, Besitz und Herstellung von Kinderpornographie gemäß § 184b Abs. 1 StGB	4	0,1	0	0,0	3	1	0	0	0	0	0	4	100,0	2	2	0	1	50,0
6	143211	Verbreitung von Kinderpornographie gemäß § 184b Abs. 1 Nr. 1 StGB	4	0,1	0	0,0	3	1	0	0	0	0	0	4	100,0	2	2	0	1	50,0
6	143230	Besitz oder sich Verschaffen von Kinderpornographie gemäß § 184b Abs. 3 StGB	1	0,0	0	0,0	0	1	0	0	0	0	0	1	100,0	1	1	0	0	0,0
64	143500	Verbreitung, Erwerb, Besitz und Herstellung jugendpornographischer Schriften gemäß § 184c StGB	1	0,0	0	0,0	0	1	0	0	0	0	0	1	100,0	1	1	0	0	0,0
6	143510	Verbreitung, Erwerb, Besitz und Herstellung von Jugendpornographie gemäß § 184c Abs. 1 StGB	1	0,0	0	0,0	0	1	0	0	0	0	0	1	100,0	1	1	0	0	0,0
6	143512	Besitzverschaffung für andere von Jugendpornographie gemäß § 184c Abs. 1 Nr. 2 StGB	1	0,0	0	0,0	0	1	0	0	0	0	0	1	100,0	1	1	0	0	0,0
4	200000	Rohheitsdelikte und Straftaten gegen die persönliche Freiheit	910	15,6	73	8,0	289	621	0	0	0	3	3	834	91,6	743	609	134	109	14,7
4	210000	Raub, räuberische Erpressung und räuberischer Angriff auf Kraftfahrer §§ 249-252, 255, 316a StGB	20	0,3	5	25,0	3	17	0	0	0	1	1	11	55,0	17	15	2	5	29,4
6	210010	Sonstiger Raub gemäß § 249 StGB	1	0,0	0	0,0	0	1	0	0	0	0	0	1	100,0	1	1	0	0	0,0
6	210040	Räuberischer Diebstahl gemäß § 252 StGB	6	0,1	2	33,3	2	4	0	0	0	0	0	6	100,0	9	8	1	5	55,6
6	210050	Sonstige räuberische Erpressung gemäß § 255 StGB	3	0,1	0	0,0	1	2	0	0	0	1	0	1	33,3	2	2	0	0	0,0
4	212000	Raubüberfälle auf sonstige Zahlstellen und Geschäfte	1	0,0	0	0,0	0	1	0	0	0	0	0	0	0,0	0	0	0	0	0,0
6	212050	Räuberische Erpressung gegen sonstige Zahlstellen oder Geschäfte gemäß § 255 StGB	1	0,0	0	0,0	0	1	0	0	0	0	0	0	0,0	0	0	0	0	0,0
4	217000	Sonstige Raubüberfälle auf Straßen, Wegen oder Plätzen	6	0,1	2	33,3	0	6	0	0	0	0	0	0	0,0	0	0	0	0	0,0
6	217010	Sonstiger Raub auf Straßen, Wegen oder Plätzen gemäß § 249 StGB	6	0,1	2	33,3	0	6	0	0	0	0	0	0	0,0	0	0	0	0	0,0
4	219000	Raubüberfälle in Wohnungen	3	0,1	1	33,3	0	3	0	0	0	0	1	3	100,0	5	4	1	0	0,0
6	219010	Raub in Wohnungen gemäß § 249 StGB	1	0,0	0	0,0	0	1	0	0	0	0	0	1	100,0	2	2	0	0	0,0

	Schlüssel der Tat	Straftat	erfasste Fälle		davon Versuche		Tatortverteilung (nach Einwohnerzahl)					mit Schusswaffe		aufgeklärte Fälle		TV Gesamtanzahl	davon		nichtdeutsche TV	
			Anzahl	Anteil in %	Anzahl	Anteil in %	< 20.000	20.000 < 100.000	100.000 < 500.000	>= 500.000	unbekannt	ge-droht	ge-schos-sen	Anzahl	Anteil in %		männlich	weiblich	Anzahl	Anteil in %
	1	2	3	4	5	6	7	8	9	10	11	12	13	14	15	16	17	18	19	20
6	219020	Schwerer Raub in Wohnungen gemäß § 250 StGB	1	0,0	0	0,0	0	1	0	0	0	0	1	1	100,0	2	1	1	0	0,0
6	219050	Räuberische Erpressung in Wohnungen gemäß § 255 StGB	1	0,0	1	100,0	0	1	0	0	0	0	0	1	100,0	1	1	0	0	0,0
4	220000	Körperverletzung §§ 223-227, 229, 231 StGB	587	10,1	60	10,2	174	413	0	0	0	0	2	545	92,8	515	415	100	74	14,4
64	222000	Gefährliche und schwere Körperverletzung, Verstümmelung weiblicher Genitalien §§ 224, 226, 226a, 231 StGB	123	2,1	25	20,3	37	86	0	0	0	0	2	108	87,8	133	108	25	25	18,8
6	222010	Sonstige Tatörtlichkeit bei gefährlicher Körperverletzung gemäß § 224 StGB	74	1,3	17	23,0	21	53	0	0	0	0	0	68	91,9	74	56	18	17	23,0
64	222100	Gefährliche und schwere Körperverletzung auf Straßen, Wegen oder Plätzen	49	0,8	8	16,3	16	33	0	0	0	0	2	40	81,6	59	52	7	8	13,6
6	222110	Gefährliche Körperverletzung gemäß § 224 StGB auf Straßen, Wegen oder Plätzen	49	0,8	8	16,3	16	33	0	0	0	0	2	40	81,6	59	52	7	8	13,6
4	223000	Misshandlung von Schutzbefohlenen § 225 StGB	8	0,1	0	0,0	4	4	0	0	0	0	0	8	100,0	10	4	6	0	0,0
6	223001	Misshandlung Schutzbefohlener ab 14 Jahren	1	0,0	0	0,0	1	0	0	0	0	0	0	1	100,0	1	0	1	0	0,0
64	223100	Misshandlung von Kindern	7	0,1	0	0,0	3	4	0	0	0	0	0	7	100,0	9	4	5	0	0,0
64	224000	Vorsätzliche einfache Körperverletzung gemäß § 223 StGB	433	7,4	35	8,1	121	312	0	0	0	0	0	408	94,2	363	301	62	52	14,3
64	225000	Fahrlässige Körperverletzung gemäß § 229 StGB	23	0,4	0	0,0	12	11	0	0	0	0	0	21	91,3	30	20	10	0	0,0
4	230000	Straftaten gegen die persönliche Freiheit gemäß §§ 232-233a, 234, 235, 236, 237, 238-239b, 240, 241, 316c StGB davon	303	5,2	8	2,6	112	191	0	0	0	2	0	278	91,7	264	224	40	34	12,9
4	231000	Menschenraub, Entziehung Minderjähriger, Kinderhandel §§ 234, 235, 236 StGB	1	0,0	0	0,0	0	1	0	0	0	0	0	1	100,0	1	1	0	0	0,0
64	231200	Entziehung Minderjähriger gemäß § 235 StGB	1	0,0	0	0,0	0	1	0	0	0	0	0	1	100,0	1	1	0	0	0,0
4	232000	Zwangsheirat, Nachstellung (Stalking), Freiheitsberaubung, Nötigung, Bedrohung §§ 237, 238, 239, 240, 241 StGB davon:	302	5,2	8	2,6	112	190	0	0	0	2	0	277	91,7	263	223	40	34	12,9
64	232100	Freiheitsberaubung gemäß § 239 StGB	10	0,2	2	20,0	3	7	0	0	0	0	0	9	90,0	12	9	3	0	0,0

	Schlüssel der Tat	Straftat	erfasste Fälle		davon Versuche		Tatortverteilung (nach Einwohnerzahl)					mit Schusswaffe		aufgeklärte Fälle		TV Gesamtanzahl	davon		nichtdeutsche TV	
			Anzahl	Anteil in %	Anzahl	Anteil in %	< 20.000	20.000 < 100.000	100.000 < 500.000	>= 500.000	unbekannt	gedroht	geschossen	Anzahl	Anteil in %		männlich	weiblich	Anzahl	Anteil in %
	1	2	3	4	5	6	7	8	9	10	11	12	13	14	15	16	17	18	19	20
4	232200	Nötigung § 240 StGB	81	1,4	6	7,4	37	44	0	0	0	0	0	71	87,7	77	70	7	11	14,3
6	232201	Nötigung im Straßenverkehr gemäß § 240 Abs. 1 StGB	35	0,6	1	2,9	22	13	0	0	0	0	0	32	91,4	33	30	3	5	15,2
6	232279	Sonstige Nötigung gemäß § 240 Abs. 1 und 4 StGB	46	0,8	5	10,9	15	31	0	0	0	0	0	39	84,8	44	40	4	6	13,6
64	232300	Bedrohung gemäß § 241 StGB	177	3,0	0	0,0	60	117	0	0	0	2	0	166	93,8	155	128	27	22	14,2
4	232400	Nachstellung (Stalking) gemäß § 238 StGB	34	0,6	0	0,0	12	22	0	0	0	0	0	31	91,2	31	25	6	2	6,5
6	232410	Nachstellung (Stalking) gemäß § 238, Abs. 1 StGB	34	0,6	0	0,0	12	22	0	0	0	0	0	31	91,2	31	25	6	2	6,5
4	3***00	Diebstahl ohne erschwerende Umstände §§ 242, 247, 248a-c StGB	1.059	18,1	30	2,8	232	827	0	0	0	0	0	507	47,9	408	299	109	69	16,9
4	3**100	Diebstahl ohne erschwerende Umstände von Kraftwagen einschl. unbefugter Ingebrauchnahme	14	0,2	0	0,0	4	10	0	0	0	0	0	11	78,6	11	8	3	0	0,0
4	3**200	Diebstahl ohne erschwerende Umstände von Mopeds und Kraftfahrzeugen einschl. unbefugter Ingebrauchnahme	5	0,1	0	0,0	1	4	0	0	0	0	0	1	20,0	1	1	0	0	0,0
4	3**300	Diebstahl ohne erschwerende Umstände von Fahrrädern einschl. unbefugter Ingebrauchnahme	71	1,2	1	1,4	11	60	0	0	0	0	0	21	29,6	24	22	2	2	8,3
4	3**500	Diebstahl ohne erschwerende Umstände von unbaren Zahlungsmitteln	15	0,3	0	0,0	5	10	0	0	0	0	0	3	20,0	5	5	0	0	0,0
4	3**700	Diebstahl ohne erschwerende Umstände von/aus Automaten	2	0,0	0	0,0	0	2	0	0	0	0	0	0	0,0	0	0	0	0	0,0
4	300000	Sonstiger einfacher Diebstahl §§ 242, 247, 248a-c StGB	369	6,3	13	3,5	83	286	0	0	0	0	0	94	25,5	107	75	32	14	13,1
6	300010	Sonstiger einfacher Diebstahl gemäß §§ 242, 247, 248a StGB	343	5,9	10	2,9	73	270	0	0	0	0	0	81	23,6	87	62	25	14	16,1
6	300040	Unbefugter Gebrauch eines sonstigen Fahrzeuges gemäß § 248b StGB	1	0,0	0	0,0	1	0	0	0	0	0	0	1	100,0	1	1	0	0	0,0
6	300050	Entziehung elektrischer Energie gemäß § 248c StGB	11	0,2	0	0,0	7	4	0	0	0	0	0	11	100,0	18	11	7	0	0,0
6	300081	Diebstahl in/aus Wochenend- und Gartenhaus	1	0,0	1	100,0	0	1	0	0	0	0	0	0	0,0	0	0	0	0	0,0

	Schlüssel der Tat	Straftat	erfasste Fälle		davon Versuche		Tatortverteilung (nach Einwohnerzahl)					mit Schusswaffe		aufgeklärte Fälle		TV Gesamtanzahl	davon		nichtdeutsche TV	
			Anzahl	Anteil in %	Anzahl	Anteil in %	< 20.000	20.000 < 100.000	100.000 < 500.000	>= 500.000	unbekannt	ge-droht	ge-schos-sen	Anzahl	Anteil in %		männlich	weiblich	Anzahl	Anteil in %
	1	2	3	4	5	6	7	8	9	10	11	12	13	14	15	16	17	18	19	20
6	300086	Diebstahl in/aus einer Kirche	3	0,1	2	66,7	0	3	0	0	0	0	0	1	33,3	1	1	0	0	0,0
6	300096	Diebstahl von Buntmetall	10	0,2	0	0,0	2	8	0	0	0	0	0	0	0,0	0	0	0	0	0,0
4	300100	Einfacher Diebstahl von Kraftwagen einschl. unbefugter Ingebrauchnahme	14	0,2	0	0,0	4	10	0	0	0	0	0	11	78,6	11	8	3	0	0,0
6	300110	Einfacher Diebstahl von Kraftwagen	3	0,1	0	0,0	1	2	0	0	0	0	0	0	0,0	0	0	0	0	0,0
6	300140	Unbefugter Gebrauch von Kraftwagen	11	0,2	0	0,0	3	8	0	0	0	0	0	11	100,0	11	8	3	0	0,0
4	300200	Einfacher Diebstahl von Mopeds und Krafträdern einschl. unbefugter Ingebrauchnahme	5	0,1	0	0,0	1	4	0	0	0	0	0	1	20,0	1	1	0	0	0,0
6	300210	Einfacher Diebstahl von Mopeds und Krafträdern	4	0,1	0	0,0	0	4	0	0	0	0	0	0	0,0	0	0	0	0	0,0
6	300240	Unbefugter Gebrauch von Mopeds und Krafträdern	1	0,0	0	0,0	1	0	0	0	0	0	0	1	100,0	1	1	0	0	0,0
4	300300	Einfacher Diebstahl von Fahrrädern einschl. unbefugter Ingebrauchnahme	66	1,1	1	1,5	11	55	0	0	0	0	0	21	31,8	24	22	2	2	8,3
6	300310	Einfacher Diebstahl von Fahrrädern	65	1,1	1	1,5	11	54	0	0	0	0	0	21	32,3	24	22	2	2	8,3
6	300340	Unbefugter Gebrauch von Fahrrädern	1	0,0	0	0,0	0	1	0	0	0	0	0	0	0,0	0	0	0	0	0,0
6	300500	Einfacher Diebstahl von unbaren Zahlungsmitteln	7	0,1	0	0,0	2	5	0	0	0	0	0	2	28,6	4	4	0	0	0,0
6	300700	Einfacher Diebstahl von/aus Automaten	1	0,0	0	0,0	0	1	0	0	0	0	0	0	0,0	0	0	0	0	0,0
4	310*00	Diebstahl ohne erschwerende Umstände in/aus Dienst-, Büro-, Fabrikations-, Werkstatt- und Lagerräumen	21	0,4	0	0,0	8	13	0	0	0	0	0	7	33,3	7	6	1	0	0,0
6	310000	Einfacher Diebstahl in/aus Dienst-, Büro-, Fabrikations-, Werkstatt- und Lagerräumen von sonstigem Gut	18	0,3	0	0,0	7	11	0	0	0	0	0	6	33,3	6	5	1	0	0,0
6	310500	Einfacher Diebstahl in/aus Dienst-, Büro-, Fabrikations-, Werkstatt- und Lagerräumen von unbaren Zahlungsmitteln	2	0,0	0	0,0	1	1	0	0	0	0	0	1	50,0	1	1	0	0	0,0

	Schlüssel der Tat	Straftat	erfasste Fälle		davon Versuche		Tatortverteilung (nach Einwohnerzahl)					mit Schusswaffe		aufgeklärte Fälle		TV Gesamtanzahl	davon		nichtdeutsche TV	
			Anzahl	Anteil in %	Anzahl	Anteil in %	< 20.000	20.000 < 100.000	100.000 < 500.000	>= 500.000	unbekannt	ge-droht	ge-schos-sen	Anzahl	Anteil in %		männlich	weiblich	Anzahl	Anteil in %
	1	2	3	4	5	6	7	8	9	10	11	12	13	14	15	16	17	18	19	20
6	310700	Einfacher Diebstahl in/aus Dienst-, Büro-, Fabrikations-, Werkstatt- und Lagerräumen von/aus Automaten	1	0,0	0	0,0	0	1	0	0	0	0	0	0	0,0	0	0	0	0	0,0
4	315*00	Diebstahl ohne erschwerende Umstände in/aus Gaststätten, Kantinen, Hotels und Pensionen	3	0,1	1	33,3	0	3	0	0	0	0	0	2	66,7	2	2	0	1	50,0
6	315000	Einfacher Diebstahl in/aus Gaststätten, Kantinen, Hotels und Pensionen von sonstigem Gut	3	0,1	1	33,3	0	3	0	0	0	0	0	2	66,7	2	2	0	1	50,0
4	325*00	Diebstahl ohne erschwerende Umstände in/aus Kiosken, Warenhäusern, Verkaufsräumen, Selbstbedienungsläden, Schaufenstern, Schaukästen und Vitrinen	351	6,0	9	2,6	52	299	0	0	0	0	0	320	91,2	249	181	68	53	21,3
6	325000	Einfacher Diebstahl in/aus Warenhäusern, Verkaufsräumen, Selbstbedienungsläden (ohne Ladendiebstahl)	8	0,1	0	0,0	1	7	0	0	0	0	0	5	62,5	5	3	2	0	0,0
4	326*00	Ladendiebstahl ohne erschwerende Umstände	343	5,9	9	2,6	51	292	0	0	0	0	0	315	91,8	246	180	66	53	21,5
6	326000	Einfacher Ladendiebstahl von sonstigem Gut	343	5,9	9	2,6	51	292	0	0	0	0	0	315	91,8	246	180	66	53	21,5
4	335*00	Diebstahl ohne erschwerende Umstände in/aus Wohnungen	51	0,9	1	2,0	18	33	0	0	0	0	0	29	56,9	25	18	7	2	8,0
6	335000	Einfacher Diebstahl in/aus Wohnungen von sonstigem Gut	50	0,9	1	2,0	17	33	0	0	0	0	0	29	58,0	25	18	7	2	8,0
6	335500	Einfacher Diebstahl in/aus Wohnungen von unbaren Zahlungsmitteln	1	0,0	0	0,0	1	0	0	0	0	0	0	0	0,0	0	0	0	0	0,0
4	340*00	Diebstahl ohne erschwerende Umstände in/aus Boden-/Kellerräumen, Waschküchen	15	0,3	0	0,0	1	14	0	0	0	0	0	1	6,7	1	1	0	0	0,0
6	340000	Einfacher Diebstahl in/aus Boden-, Kellerräumen und Waschküchen von sonstigem Gut	10	0,2	0	0,0	1	9	0	0	0	0	0	1	10,0	1	1	0	0	0,0
6	340300	Einfacher Diebstahl in/aus Boden-, Kellerräumen und Waschküchen von Fahrrädern	5	0,1	0	0,0	0	5	0	0	0	0	0	0	0,0	0	0	0	0	0,0
4	345*00	Diebstahl ohne erschwerende Umstände in/aus überwiegend unbezogenen Neu- und Rohbauten, Baubuden und Baustellen	9	0,2	0	0,0	5	4	0	0	0	0	0	0	0,0	0	0	0	0	0,0
6	345000	Einfacher Diebstahl in/aus überwiegend unbezogenen Neu- und Rohbauten, Baubuden und Baustellen von sonstigem Gut	9	0,2	0	0,0	5	4	0	0	0	0	0	0	0,0	0	0	0	0	0,0
4	350*00	Diebstahl ohne erschwerende Umstände an/aus Kraftfahrzeugen	133	2,3	5	3,8	42	91	0	0	0	0	0	19	14,3	21	19	2	0	0,0

	Schlüssel der Tat	Straftat	erfasste Fälle		davon Versuche		Tatortverteilung (nach Einwohnerzahl)					mit Schusswaffe		aufgeklärte Fälle		TV Gesamtanzahl	davon		nichtdeutsche TV	
			Anzahl	Anteil in %	Anzahl	Anteil in %	< 20.000	20.000 < 100.000	100.000 < 500.000	>= 500.000	unbekannt	gedroht	geschossen	Anzahl	Anteil in %		männlich	weiblich	Anzahl	Anteil in %
	1	2	3	4	5	6	7	8	9	10	11	12	13	14	15	16	17	18	19	20
6	350000	Einfacher Diebstahl an/aus Kraftfahrzeugen von sonstigem Gut	129	2,2	5	3,9	42	87	0	0	0	0	0	19	14,7	21	19	2	0	0,0
6	350500	Einfacher Diebstahl aus Kraftfahrzeugen von unbaren Zahlungsmitteln	4	0,1	0	0,0	0	4	0	0	0	0	0	0	0,0	0	0	0	0	0,0
6	390000	Einfacher Taschendiebstahl von sonstigem Gut	13	0,2	0	0,0	4	9	0	0	0	0	0	0	0,0	0	0	0	0	0,0
6	390500	Einfacher Taschendiebstahl von unbaren Zahlungsmitteln	1	0,0	0	0,0	1	0	0	0	0	0	0	0	0,0	0	0	0	0	0,0
4	4***00	Diebstahl unter erschwerenden Umständen §§ 243-244a StGB	745	12,8	198	26,6	190	554	0	0	1	0	0	149	20,0	110	92	18	28	25,5
4	4**100	Diebstahl unter erschwerenden Umständen von Kraftwagen	34	0,6	9	26,5	10	24	0	0	0	0	0	5	14,7	5	5	0	1	20,0
4	4**200	Diebstahl unter erschwerenden Umständen von Mopeds und Krafträdern	25	0,4	3	12,0	2	23	0	0	0	0	0	5	20,0	6	6	0	1	16,7
4	4**300	Diebstahl unter erschwerenden Umständen von Fahrrädern	115	2,0	2	1,7	9	106	0	0	0	0	0	26	22,6	23	20	3	1	4,3
4	4**500	Diebstahl unter erschwerenden Umständen von unbaren Zahlungsmitteln	5	0,1	2	40,0	1	4	0	0	0	0	0	2	40,0	2	0	2	0	0,0
4	4**700	Diebstahl unter erschwerenden Umständen von/aus Automaten	10	0,2	4	40,0	6	4	0	0	0	0	0	2	20,0	3	3	0	0	0,0
4	400000	Sonstiger schwerer Diebstahl §§ 243 - 244a StGB	288	4,9	106	36,8	109	178	0	0	1	0	0	54	18,8	37	32	5	4	10,8
6	400010	Besonders schwerer Fall des Diebstahls	178	3,0	69	38,8	44	133	0	0	1	0	0	38	21,3	23	19	4	0	0,0
6	400020	Sonstiger schwerer Diebstahl gemäß §§ 244 Abs. 1 Nr. 1 und 2, 244a StGB	4	0,1	2	50,0	1	3	0	0	0	0	0	4	100,0	7	7	0	4	57,1
64	400081	Schwerer Diebstahl in/aus Wochenend- und Gartenhaus	98	1,7	34	34,7	64	34	0	0	0	0	0	11	11,2	8	7	1	0	0,0
64	400086	Schwerer Diebstahl in/aus einer Kirche	1	0,0	1	100,0	0	1	0	0	0	0	0	0	0,0	0	0	0	0	0,0
64	400096	Schwerer Diebstahl von Buntmetall	7	0,1	0	0,0	0	7	0	0	0	0	0	1	14,3	1	1	0	0	0,0
4	400100	Schwerer Diebstahl von Kraftwagen	33	0,6	9	27,3	9	24	0	0	0	0	0	5	15,2	5	5	0	1	20,0

	Schlüssel der Tat	Straftat	erfasste Fälle		davon Versuche		Tatortverteilung (nach Einwohnerzahl)					mit Schusswaffe		aufgeklärte Fälle		TV Gesamtanzahl	davon		nichtdeutsche TV	
			Anzahl	Anteil in %	Anzahl	Anteil in %	< 20.000	20.000 < 100.000	100.000 < 500.000	>= 500.000	unbekannt	gedroht	geschossen	Anzahl	Anteil in %		männlich	weiblich	Anzahl	Anteil in %
	1	2	3	4	5	6	7	8	9	10	11	12	13	14	15	16	17	18	19	20
6	400110	Besonders schwerer Fall des Diebstahls von Kraftwagen	31	0,5	9	29,0	9	22	0	0	0	0	0	3	9,7	4	4	0	0	0,0
6	400120	Schwerer Diebstahl von Kraftwagen gemäß §§ 244 Abs. 1 Nr. 1 und 2, 244a StGB	2	0,0	0	0,0	0	2	0	0	0	0	0	2	100,0	1	1	0	1	100,0
4	400200	Schwerer Diebstahl von Mopeds und Krafträdern	23	0,4	3	13,0	1	22	0	0	0	0	0	5	21,7	6	6	0	1	16,7
6	400210	Besonders schwerer Fall des Diebstahls von Mopeds und Krafträdern	23	0,4	3	13,0	1	22	0	0	0	0	0	5	21,7	6	6	0	1	16,7
4	400300	Schwerer Diebstahl von Fahrrädern	98	1,7	2	2,0	9	89	0	0	0	0	0	25	25,5	23	20	3	1	4,3
6	400310	Besonders schwerer Fall des Diebstahls von Fahrrädern	98	1,7	2	2,0	9	89	0	0	0	0	0	25	25,5	23	20	3	1	4,3
4	400500	Schwerer Diebstahl von unbaren Zahlungsmitteln	1	0,0	0	0,0	0	1	0	0	0	0	0	1	100,0	1	0	1	0	0,0
6	400510	Besonders schwerer Fall des Diebstahls von unbaren Zahlungsmitteln	1	0,0	0	0,0	0	1	0	0	0	0	0	1	100,0	1	0	1	0	0,0
4	400700	Schwerer Diebstahl von/aus Automaten	9	0,2	3	33,3	5	4	0	0	0	0	0	2	22,2	3	3	0	0	0,0
6	400710	Besonders schwerer Fall des Diebstahls von/aus Automaten	9	0,2	3	33,3	5	4	0	0	0	0	0	2	22,2	3	3	0	0	0,0
4	405*00	Diebstahl unter erschwerenden Umständen in/aus Banken, Sparkassen, Postfilialen und -agenturen und dgl.	1	0,0	1	100,0	0	1	0	0	0	0	0	0	0,0	0	0	0	0	0,0
4	405000	Schwerer Diebstahl in/aus Banken, Sparkassen, Postfilialen und -agenturen	1	0,0	1	100,0	0	1	0	0	0	0	0	0	0,0	0	0	0	0	0,0
6	405010	Besonders schwerer Fall des Diebstahls in/aus Banken, Sparkassen, Postfilialen und -agenturen und dgl.	1	0,0	1	100,0	0	1	0	0	0	0	0	0	0,0	0	0	0	0	0,0
4	410*00	Diebstahl unter erschwerenden Umständen in/aus Dienst-, Büro-, Fabrikations-, Werkstatt- und Lagerräumen	42	0,7	9	21,4	12	30	0	0	0	0	0	11	26,2	14	14	0	3	21,4
4	410000	Schwerer Diebstahl in/aus Dienst-, Büro-, Fabrikations-, Werkstatt- und Lagerräumen	34	0,6	7	20,6	9	25	0	0	0	0	0	11	32,4	14	14	0	3	21,4
6	410010	Besonders schwerer Fall des Diebstahls in/aus Dienst-, Büro-, Fabrikations-, Werkstatt- und Lagerräumen von sonstigem Gut	34	0,6	7	20,6	9	25	0	0	0	0	0	11	32,4	14	14	0	3	21,4

	Schlüssel der Tat	Straftat	erfasste Fälle		davon Versuche		Tatortverteilung (nach Einwohnerzahl)					mit Schusswaffe		aufgeklärte Fälle		TV Gesamtanzahl	davon		nichtdeutsche TV	
			Anzahl	Anteil in %	Anzahl	Anteil in %	< 20.000	20.000 < 100.000	100.000 < 500.000	>= 500.000	unbekannt	gedroht	geschossen	Anzahl	Anteil in %		männlich	weiblich	Anzahl	Anteil in %
	1	2	3	4	5	6	7	8	9	10	11	12	13	14	15	16	17	18	19	20
4	410100	Bes. schw. Fall des Diebstahls in/aus Dienst-, Büro-, Fabrikations-, Werkstatt- und Lagerräumen von Kraftwagen	1	0,0	0	0,0	1	0	0	0	0	0	0	0	0,0	0	0	0	0	0,0
6	410110	Besonders schwerer Fall des Diebstahls in/aus Dienst-, Büro-, Fabrikations-, Werkstatt- und Lagerräumen von Kraftwagen	1	0,0	0	0,0	1	0	0	0	0	0	0	0	0,0	0	0	0	0	0,0
4	410200	Bes. schw. Fall des Diebstahls in/aus Dienst-/Büro-/Fabrikat./Werkst./Lagerräumen von Mopeds und Kraftfahrzeugen	2	0,0	0	0,0	1	1	0	0	0	0	0	0	0,0	0	0	0	0	0,0
6	410210	Besonders schwerer Fall des Diebstahls in/aus Dienst-, Büro-, Fabrikations-, Werkstatt- und Lagerräumen von Mopeds und Kraftfahrzeugen	2	0,0	0	0,0	1	1	0	0	0	0	0	0	0,0	0	0	0	0	0,0
4	410300	Bes. schw. Fall des Diebstahls in/aus Dienst-, Büro-, Fabrikations-, Werkstatt- und Lagerräumen von Fahrrädern	3	0,1	0	0,0	0	3	0	0	0	0	0	0	0,0	0	0	0	0	0,0
6	410310	Besonders schwerer Fall des Diebstahls in/aus Dienst-, Büro-, Fabrikations-, Werkstatt- und Lagerräumen von Fahrrädern	3	0,1	0	0,0	0	3	0	0	0	0	0	0	0,0	0	0	0	0	0,0
4	410500	Bes. schw. Fall des Diebstahls in/aus Dienst-/Büro-/Fabrikations-/Werkst.- u. Lagerräumen von unbaren Zahlungsmitteln	2	0,0	2	100,0	1	1	0	0	0	0	0	0	0,0	0	0	0	0	0,0
6	410510	Besonders schwerer Fall des Diebstahls in/aus Dienst-, Büro-, Fabrikations-, Werkstatt- und Lagerräumen von unbaren Zahlungsmitteln	2	0,0	2	100,0	1	1	0	0	0	0	0	0	0,0	0	0	0	0	0,0
4	415*00	Diebstahl unter erschwerenden Umständen in/aus Gaststätten, Kantinen, Hotels und Pensionen	8	0,1	3	37,5	4	4	0	0	0	0	0	0	0,0	0	0	0	0	0,0
4	415000	Bes. schw. Fall des Diebstahls in/aus Gaststätten, Kantinen, Hotels und Pensionen	7	0,1	2	28,6	3	4	0	0	0	0	0	0	0,0	0	0	0	0	0,0
6	415010	Besonders schwerer Fall des Diebstahls in/aus Gaststätten, Kantinen, Hotels und Pensionen von sonstigem Gut	7	0,1	2	28,6	3	4	0	0	0	0	0	0	0,0	0	0	0	0	0,0
4	415700	Bes. schw. Fall des Diebstahls in/aus Gaststätten, Kantinen, Hotels und Pensionen von/aus Automaten	1	0,0	1	100,0	1	0	0	0	0	0	0	0	0,0	0	0	0	0	0,0
6	415710	Besonders schwerer Fall des Diebstahls in/aus Gaststätten, Kantinen, Hotels und Pensionen von/aus Automaten	1	0,0	1	100,0	1	0	0	0	0	0	0	0	0,0	0	0	0	0	0,0
4	425*00	Schwerer Diebstahl in/aus Kiosken, Warenhäusern, Verkaufsräumen, Selbstbedienungsläden, Schaufenstern, Schaukästen und Vitrinen	25	0,4	9	36,0	4	21	0	0	0	0	0	8	32,0	10	10	0	9	90,0
4	425000	Besonders schwerer Fall des Diebstahls in/aus Kiosken, Warenhäusern, Verkaufsräumen, Selbstbedienungsläden	20	0,3	8	40,0	4	16	0	0	0	0	0	3	15,0	4	4	0	3	75,0
6	425010	Besonders schwerer Fall des Diebstahls in/aus Kiosken, Warenhäusern, Verkaufsräumen, SB-Läden, Schaufenstern, Schaukästen und Vitrinen (sonstiges Gut)	19	0,3	7	36,8	4	15	0	0	0	0	0	2	10,5	1	1	0	0	0,0

	Schlüssel der Tat	Straftat	erfasste Fälle		davon Versuche		Tatortverteilung (nach Einwohnerzahl)					mit Schusswaffe		aufgeklärte Fälle		TV Gesamtanzahl	davon		nichtdeutsche TV	
			Anzahl	Anteil in %	Anzahl	Anteil in %	< 20.000	20.000 < 100.000	100.000 < 500.000	>= 500.000	unbekannt	ge-droht	ge-schos-sen	Anzahl	Anteil in %		männlich	weiblich	Anzahl	Anteil in %
	1	2	3	4	5	6	7	8	9	10	11	12	13	14	15	16	17	18	19	20
6	425020	Schwerer Diebstahl in/aus Kiosken, Warenhäusern, Verkaufsräumen pp. von sonstigem Gut gemäß §§ 244 Abs. 1 Nr. 1 und 2, 244a StGB	1	0,0	1	100,0	0	1	0	0	0	0	0	1	100,0	3	3	0	3	100,0
4	426*00	Besonders schwerer Fall des Ladendiebstahls	5	0,1	1	20,0	0	5	0	0	0	0	0	5	100,0	6	6	0	6	100,0
4	426000	Besonders schwerer Fall des Ladendiebstahls	5	0,1	1	20,0	0	5	0	0	0	0	0	5	100,0	6	6	0	6	100,0
6	426020	Schwerer Ladendiebstahl gemäß §§ 244 Abs. 1 Nr. 1 und 2, 244a StGB	5	0,1	1	20,0	0	5	0	0	0	0	0	5	100,0	6	6	0	6	100,0
4	435*00	Wohnungseinbruchdiebstahl gem. § 244 Abs. 1 Nr. 3, § 244a StGB	68	1,2	25	36,8	18	50	0	0	0	0	0	20	29,4	22	14	8	3	13,6
6	435000	Wohnungseinbruchdiebstahl (ohne TWE) von sonstigem Gut gemäß § 244 Abs. 1 Nr. 3 StGB	39	0,7	18	46,2	7	32	0	0	0	0	0	11	28,2	13	9	4	1	7,7
6	435500	Wohnungseinbruchdiebstahl (ohne TWE) von unbaren Zahlungsmitteln gemäß § 244 Abs. 1 Nr. 3 StGB	1	0,0	0	0,0	0	1	0	0	0	0	0	1	100,0	1	0	1	0	0,0
4	436*00	Tageswohnungseinbruchdiebstahl gem. § 244 Abs. 1 Nr. 3, § 244a StGB	28	0,5	7	25,0	11	17	0	0	0	0	0	8	28,6	10	6	4	2	20,0
6	436000	Tageswohnungseinbruch von sonstigem Gut	28	0,5	7	25,0	11	17	0	0	0	0	0	8	28,6	10	6	4	2	20,0
4	440*00	Besonders schwerer Fall des Diebstahls in/aus Boden-, Kellerräumen, Waschküchen	83	1,4	18	21,7	4	79	0	0	0	0	0	6	7,2	4	4	0	0	0,0
4	440000	Besonders schwerer Fall des Diebstahls in/aus Boden-, Kellerräumen, Waschküchen	69	1,2	18	26,1	4	65	0	0	0	0	0	5	7,2	3	3	0	0	0,0
6	440010	Besonders schwerer Fall des Diebstahls in/aus Boden-, Kellerräumen, Waschküchen von sonstigem Gut	69	1,2	18	26,1	4	65	0	0	0	0	0	5	7,2	3	3	0	0	0,0
4	440300	Bes. schw. Fall des Diebstahls in/aus Boden-, Kellerräumen, Waschküchen von Fahrrädern	14	0,2	0	0,0	0	14	0	0	0	0	0	1	7,1	1	1	0	0	0,0
6	440310	Besonders schwerer Fall des Diebstahls in/aus Boden-, Kellerräumen, Waschküchen von Fahrrädern	14	0,2	0	0,0	0	14	0	0	0	0	0	1	7,1	1	1	0	0	0,0
4	445*00	Besonders schwerer Fall des Diebstahls in/aus überwiegend unbezogenen Neu- und Rohbauten, Baubuden und Baustellen	9	0,2	1	11,1	2	7	0	0	0	0	0	2	22,2	2	2	0	1	50,0
4	445000	Besonders schwerer Fall des Diebstahls in/aus überwiegend unbezogenen Neu- und Rohbauten, Baubuden und Baustellen	9	0,2	1	11,1	2	7	0	0	0	0	0	2	22,2	2	2	0	1	50,0

	Schlüssel der Tat	Straftat	erfasste Fälle		davon Versuche		Tatortverteilung (nach Einwohnerzahl)					mit Schusswaffe		aufgeklärte Fälle		TV Gesamt- anzahl	davon		nichtdeutsche TV	
			Anzahl	Anteil in %	Anzahl	Anteil in %	< 20.000	20.000 < 100.000	100.000 < 500.000	>= 500.000	un- be- kannt	ge- droht	ge- schos- sen	Anzahl	Anteil in %		männ- lich	weib- lich	Anzahl	Anteil in %
	1	2	3	4	5	6	7	8	9	10	11	12	13	14	15	16	17	18	19	20
6	445010	Besonders schwerer Fall des Diebstahls in/aus überwiegend unbezogenen Neu- und Rohbauten, Baubuden und Baustellen von sonstigem Gut	9	0,2	1	11,1	2	7	0	0	0	0	0	2	22,2	2	2	0	1	50,0
4	450*00	Besonders schwerer Fall des Diebstahls an/aus Kraftfahrzeugen	57	1,0	9	15,8	13	44	0	0	0	0	0	10	17,5	14	13	1	9	64,3
4	450000	Besonders schwerer Fall des Diebstahls an/aus Kraftfahrzeugen von sonstigem Gut	56	1,0	9	16,1	13	43	0	0	0	0	0	10	17,9	14	13	1	9	64,3
6	450010	Besonders schwerer Fall des Diebstahls an/aus Kraftfahrzeugen von sonstigem Gut	54	0,9	8	14,8	12	42	0	0	0	0	0	8	14,8	6	5	1	1	16,7
6	450020	Besonders schwerer Fall des Diebstahls an/aus Kraftfahrzeugen von sonstigem Gut gemäß §§ 244 Abs. 1 Nr. 1 und 2, 244a StGB	2	0,0	1	50,0	1	1	0	0	0	0	0	2	100,0	8	8	0	8	100,0
4	450500	Besonders schwerer Fall des Diebstahls aus Kraftfahrzeugen von unbaren Zahlungsmitteln	1	0,0	0	0,0	0	1	0	0	0	0	0	0	0,0	0	0	0	0	0,0
6	450510	Besonders schwerer Fall des Diebstahls aus Kraftfahrzeugen von unbaren Zahlungsmitteln	1	0,0	0	0,0	0	1	0	0	0	0	0	0	0,0	0	0	0	0	0,0
4	****00	Diebstahl insgesamt	1.804	30,9	228	12,6	422	1.381	0	0	1	0	0	656	36,4	479	357	122	90	18,8
4	***100	Diebstahl insgesamt von Kraftwagen einschl. unbefugter Ingebrauchnahme	48	0,8	9	18,8	14	34	0	0	0	0	0	16	33,3	15	12	3	1	6,7
4	***200	Diebstahl insgesamt von Mopeds und Krafträdern einschl. unbefugter Ingebrauchnahme	30	0,5	3	10,0	3	27	0	0	0	0	0	6	20,0	7	7	0	1	14,3
4	***300	Diebstahl insgesamt von Fahrrädern einschl. unbefugter Ingebrauchnahme	186	3,2	3	1,6	20	166	0	0	0	0	0	47	25,3	41	37	4	3	7,3
4	***500	Diebstahl insgesamt von unbaren Zahlungsmitteln	20	0,3	2	10,0	6	14	0	0	0	0	0	5	25,0	7	5	2	0	0,0
4	***700	Diebstahl insgesamt von/aus Automaten	12	0,2	4	33,3	6	6	0	0	0	0	0	2	16,7	3	3	0	0	0,0
4	*00081	Diebstahl insgesamt in/aus Wochenend- und Gartenhaus	99	1,7	35	35,4	64	35	0	0	0	0	0	11	11,1	8	7	1	0	0,0
4	*00086	Diebstahl insgesamt in/aus einer Kirche	4	0,1	3	75,0	0	4	0	0	0	0	0	1	25,0	1	1	0	0	0,0
4	*00096	Diebstahl insgesamt von Buntmetall	17	0,3	0	0,0	2	15	0	0	0	0	0	1	5,9	1	1	0	0	0,0
4	*05*00	Diebstahl insgesamt in/aus Banken, Sparkassen, Postfilialen und -agenturen und dgl.	1	0,0	1	100,0	0	1	0	0	0	0	0	0	0,0	0	0	0	0	0,0

	Schlüssel der Tat	Straftat	erfasste Fälle		davon Versuche		Tatortverteilung (nach Einwohnerzahl)					mit Schusswaffe		aufgeklärte Fälle		TV Gesamtanzahl	davon		nichtdeutsche TV	
			Anzahl	Anteil in %	Anzahl	Anteil in %	< 20.000	20.000 < 100.000	100.000 < 500.000	>= 500.000	unbekannt	gedroht	geschossen	Anzahl	Anteil in %		männlich	weiblich	Anzahl	Anteil in %
	1	2	3	4	5	6	7	8	9	10	11	12	13	14	15	16	17	18	19	20
4	*10*00	Diebstahl insgesamt in/aus Dienst-, Büro-, Fabrikations-, Werkstatt- und Lagerräumen	63	1,1	9	14,3	20	43	0	0	0	0	0	18	28,6	20	19	1	3	15,0
4	*15*00	Diebstahl insgesamt in/aus Gaststätten, Kantinen, Hotels und Pensionen	11	0,2	4	36,4	4	7	0	0	0	0	0	2	18,2	2	2	0	1	50,0
4	*25*00	Diebstahl gesamt in/aus Kiosken, Warenhäusern, Verkaufsräumen, Selbstbedienungsläden, Schaukästen, Schaukasten und Vitrinen	376	6,4	18	4,8	56	320	0	0	0	0	0	328	87,2	255	187	68	58	22,7
4	*26*00	Diebstahl insgesamt Ladendiebstahl	348	6,0	10	2,9	51	297	0	0	0	0	0	320	92,0	249	183	66	56	22,5
4	*35*00	Diebstahl insgesamt in/aus Wohnungen	119	2,0	26	21,8	36	83	0	0	0	0	0	49	41,2	46	32	14	5	10,9
4	*40*00	Diebstahl insgesamt in/aus Boden-, Kellerräumen und Waschküchen	98	1,7	18	18,4	5	93	0	0	0	0	0	7	7,1	5	5	0	0	0,0
4	*45*00	Diebstahl insgesamt in/aus überwiegend unbezogenen Neu- und Rohbauten, Neubauten und Baustellen	18	0,3	1	5,6	7	11	0	0	0	0	0	2	11,1	2	2	0	1	50,0
4	*50*00	Diebstahl insgesamt an/aus Kraftfahrzeugen	190	3,3	14	7,4	55	135	0	0	0	0	0	29	15,3	35	32	3	9	25,7
4	*90*00	Diebstahl insgesamt Taschendiebstahl	14	0,2	0	0,0	5	9	0	0	0	0	0	0	0,0	0	0	0	0	0,0
4	500000	Vermögens- und Fälschungsdelikte	992	17,0	26	2,6	273	716	0	0	3	0	0	806	81,3	666	414	252	67	10,1
4	510000	Betrug §§ 263, 263a, 264, 264a, 265, 265a, 265b StGB	719	12,3	24	3,3	188	530	0	0	1	0	0	621	86,4	521	321	200	56	10,7
4	511000	Waren- und Warenkreditbetrug	246	4,2	2	0,8	85	160	0	0	1	0	0	200	81,3	156	90	66	8	5,1
4	511200	Sonstiger Warenkreditbetrug	122	2,1	1	0,8	25	97	0	0	0	0	0	86	70,5	84	55	29	4	4,8
6	511201	Tankbetrug	57	1,0	0	0,0	4	53	0	0	0	0	0	24	42,1	26	22	4	0	0,0
6	511210	Weitere Arten des Warenkreditbetruges §§ 263, 263a StGB	65	1,1	1	1,5	21	44	0	0	0	0	0	62	95,4	58	33	25	4	6,9
6	511211	Weitere Arten des Warenkreditbetruges § 263 StGB	56	1,0	0	0,0	19	37	0	0	0	0	0	54	96,4	54	30	24	2	3,7
6	511212	Weitere Arten des Warenkreditbetruges § 263a StGB	9	0,2	1	11,1	2	7	0	0	0	0	0	8	88,9	4	3	1	2	50,0

	Schlüssel der Tat	Straftat	erfasste Fälle		davon Versuche		Tatortverteilung (nach Einwohnerzahl)					mit Schusswaffe		aufgeklärte Fälle		TV Gesamtanzahl	davon		nichtdeutsche TV	
			Anzahl	Anteil in %	Anzahl	Anteil in %	< 20.000	20.000 < 100.000	100.000 < 500.000	>= 500.000	unbekannt	ge-droht	ge-schos-sen	Anzahl	Anteil in %		männlich	weiblich	Anzahl	Anteil in %
	1	2	3	4	5	6	7	8	9	10	11	12	13	14	15	16	17	18	19	20
64	511300	Warenbetrug	124	2,1	1	0,8	60	63	0	0	1	0	0	114	91,9	74	37	37	4	5,4
64	513000	Kapitalanlage- und Anlagebetrug	1	0,0	0	0,0	0	1	0	0	0	0	0	1	100,0	1	1	0	0	0,0
64	513200	Anlagebetrug gemäß § 263 StGB	1	0,0	0	0,0	0	1	0	0	0	0	0	1	100,0	1	1	0	0	0,0
4	514000	Geldkreditbetrug	3	0,1	2	66,7	1	2	0	0	0	0	0	3	100,0	3	3	0	1	33,3
64	514300	Krediterlangungsbetrug § 263 StGB	3	0,1	2	66,7	1	2	0	0	0	0	0	3	100,0	3	3	0	1	33,3
4	515000	Erschleichen von Leistungen § 265a StGB	236	4,0	1	0,4	36	200	0	0	0	0	0	225	95,3	191	122	69	29	15,2
6	515001	Beförderungsererschleichung	211	3,6	0	0,0	36	175	0	0	0	0	0	202	95,7	178	113	65	25	14,0
6	515079	Sonstiges Erschleichen von Leistungen gemäß § 265a StGB	25	0,4	1	4,0	0	25	0	0	0	0	0	23	92,0	21	13	8	5	23,8
64	516000	Betrug bzw. Computerbetrug mittels rechtswidrig erlangter unbarer Zahlungsmittel	19	0,3	1	5,3	8	11	0	0	0	0	0	12	63,2	7	5	2	0	0,0
64	516200	Betrug mittels rechtswidrig erlangter Zahlungskarten ohne PIN (Lastschriftverfahren)	8	0,1	0	0,0	5	3	0	0	0	0	0	6	75,0	2	0	2	0	0,0
64	516300	Computerbetrug mittels rechtswidrig erlangter Zahlungskarten mit PIN § 263a StGB	8	0,1	1	12,5	2	6	0	0	0	0	0	4	50,0	3	3	0	0	0,0
64	516500	Betrug bzw. Computerbetrug mittels rechtswidrig erlangter Daten von Zahlungskarten §§ 263, 263a StGB	1	0,0	0	0,0	1	0	0	0	0	0	0	1	100,0	1	1	0	0	0,0
6	516510	Betrug mittels rechtswidrig erlangter Daten von Zahlungskarten § 263 StGB	1	0,0	0	0,0	1	0	0	0	0	0	0	1	100,0	1	1	0	0	0,0
64	516900	Betrug bzw. Computerbetrug mittels rechtswidrig erlangter sonstiger unbarer Zahlungsmittel §§ 263, 263a StGB	2	0,0	0	0,0	0	2	0	0	0	0	0	1	50,0	1	1	0	0	0,0
6	516910	Betrug mittels rechtswidrig erlangter sonstiger unbarer Zahlungsmittel § 263 StGB	1	0,0	0	0,0	0	1	0	0	0	0	0	1	100,0	1	1	0	0	0,0
6	516920	Computerbetrug mittels rechtswidrig erlangter sonstiger unbarer Zahlungsmittel § 263a StGB	1	0,0	0	0,0	0	1	0	0	0	0	0	0	0,0	0	0	0	0	0,0
4	517000	Sonstiger Betrug	214	3,7	18	8,4	58	156	0	0	0	0	0	180	84,1	182	112	70	18	9,9

	Schlüssel der Tat	Straftat	erfasste Fälle		davon Versuche		Tatortverteilung (nach Einwohnerzahl)					mit Schusswaffe		aufgeklärte Fälle		TV Gesamtanzahl	davon		nichtdeutsche TV	
			Anzahl	Anteil in %	Anzahl	Anteil in %	< 20.000	20.000 < 100.000	100.000 < 500.000	>= 500.000	unbekannt	gedroht	geschossen	Anzahl	Anteil in %		männlich	weiblich	Anzahl	Anteil in %
	1	2	3	4	5	6	7	8	9	10	11	12	13	14	15	16	17	18	19	20
64	517100	Leistungsbetrug	14	0,2	0	0,0	5	9	0	0	0	0	0	12	85,7	14	9	5	2	14,3
64	517200	Leistungskreditbetrug §§ 263, 263a StGB	3	0,1	0	0,0	1	2	0	0	0	0	0	3	100,0	3	2	1	0	0,0
6	517210	Leistungskreditbetrug § 263 StGB	3	0,1	0	0,0	1	2	0	0	0	0	0	3	100,0	3	2	1	0	0,0
64	517500	Computerbetrug (sonstiger) § 263a StGB (soweit nicht unter den Schlüsseln 511120, 511212, 516300, 516520, 516920, 517220, 517900, 518112 bzw. 518302 zu erfassen)	12	0,2	1	8,3	5	7	0	0	0	0	0	8	66,7	8	5	3	0	0,0
6	517510	Computerbetrug (sonstiger) § 263a Abs. 1 und 2 StGB	12	0,2	1	8,3	5	7	0	0	0	0	0	8	66,7	8	5	3	0	0,0
64	517800	Sozialleistungsbetrug § 263 StGB	18	0,3	0	0,0	3	15	0	0	0	0	0	18	100,0	19	12	7	4	21,1
64	518100	Abrechnungsbetrug	1	0,0	0	0,0	0	1	0	0	0	0	0	1	100,0	1	1	0	0	0,0
6	518179	Sonstiger Abrechnungsbetrug	1	0,0	0	0,0	0	1	0	0	0	0	0	1	100,0	1	1	0	0	0,0
64	518200	Einmietbetrug	6	0,1	0	0,0	1	5	0	0	0	0	0	6	100,0	7	6	1	0	0,0
64	518300	Überweisungsbetrug §§ 263, 263a StGB	9	0,2	1	11,1	1	8	0	0	0	0	0	4	44,4	4	4	0	1	25,0
6	518301	Überweisungsbetrug § 263 StGB	8	0,1	1	12,5	1	7	0	0	0	0	0	3	37,5	3	3	0	0	0,0
6	518302	Überweisungsbetrug § 263a StGB	1	0,0	0	0,0	0	1	0	0	0	0	0	1	100,0	1	1	0	1	100,0
64	518900	Sonstige weitere Betrugsarten	151	2,6	16	10,6	42	109	0	0	0	0	0	128	84,8	132	78	54	11	8,3
4	520000	Veruntreuungen §§ 266, 266a, 266b StGB	8	0,1	0	0,0	5	3	0	0	0	0	0	8	100,0	8	4	4	0	0,0
4	521000	Untreue § 266 StGB	5	0,1	0	0,0	4	1	0	0	0	0	0	5	100,0	5	2	3	0	0,0
6	521079	Sonstige Untreue	5	0,1	0	0,0	4	1	0	0	0	0	0	5	100,0	5	2	3	0	0,0

	Schlüssel der Tat	Straftat	erfasste Fälle		davon Versuche		Tatortverteilung (nach Einwohnerzahl)					mit Schusswaffe		aufgeklärte Fälle		TV Gesamtanzahl	davon		nichtdeutsche TV	
			Anzahl	Anteil in %	Anzahl	Anteil in %	< 20.000	20.000 < 100.000	100.000 < 500.000	>= 500.000	unbekannt	ge-droht	ge-schos-sen	Anzahl	Anteil in %		männlich	weiblich	Anzahl	Anteil in %
	1	2	3	4	5	6	7	8	9	10	11	12	13	14	15	16	17	18	19	20
64	522000	Vorenthalten und Veruntreuen von Arbeitsentgelt gemäß § 266a StGB	1	0,0	0	0,0	1	0	0	0	0	0	0	1	100,0	2	1	1	0	0,0
64	523000	Missbrauch von Scheck- und Kreditkarten gemäß § 266b StGB	2	0,0	0	0,0	0	2	0	0	0	0	0	2	100,0	1	1	0	0	0,0
4	530000	Unterschlagung §§ 246, 247, 248a StGB	202	3,5	0	0,0	64	136	0	0	2	0	0	123	60,9	114	69	45	4	3,5
6	530079	Unterschlagung sonstiger Güter/Sachen gemäß §§ 246, 247, 248a StGB - ohne von Kfz	193	3,3	0	0,0	61	130	0	0	2	0	0	114	59,1	103	59	44	4	3,9
64	531000	Unterschlagung von Kfz gemäß §§ 246, 247 StGB	9	0,2	0	0,0	3	6	0	0	0	0	0	9	100,0	11	10	1	0	0,0
4	540000	Urkundenfälschung §§ 267-271, 273-279, 281 StGB	63	1,1	2	3,2	16	47	0	0	0	0	0	54	85,7	53	42	11	7	13,2
6	540001	Sonstige Urkundenfälschung gemäß § 267 StGB	52	0,9	2	3,8	10	42	0	0	0	0	0	44	84,6	43	36	7	4	9,3
6	540002	Mittelbare Falschbeurkundung	1	0,0	0	0,0	0	1	0	0	0	0	0	1	100,0	1	1	0	1	100,0
6	540003	Verändern von amtlichen Ausweisen	1	0,0	0	0,0	0	1	0	0	0	0	0	1	100,0	1	1	0	1	100,0
6	540004	Urkundenunterdrückung, Veränderung einer Grenzbezeichnung gemäß § 274 StGB	2	0,0	0	0,0	2	0	0	0	0	0	0	2	100,0	2	2	0	0	0,0
6	540010	Missbrauch von Ausweispapieren	2	0,0	0	0,0	2	0	0	0	0	0	0	2	100,0	2	0	2	0	0,0
4	543000	Fälschung beweis erheblicher Daten, Täuschung im Rechtsverkehr bei Datenverarbeitung §§ 269, 270 StGB	5	0,1	0	0,0	2	3	0	0	0	0	0	4	80,0	4	2	2	1	25,0
6	543010	Fälschung beweis erheblicher Daten gemäß § 269 StGB	4	0,1	0	0,0	2	2	0	0	0	0	0	4	100,0	4	2	2	1	25,0
6	543020	Täuschung im Rechtsverkehr bei Datenverarbeitung gemäß § 270 StGB	1	0,0	0	0,0	0	1	0	0	0	0	0	0	0,0	0	0	0	0	0,0
4	600000	Sonstige Straftatbestände (StGB)	1.379	23,6	27	2,0	418	960	0	0	1	0	5	728	52,8	654	484	170	61	9,3
4	610000	Erpressung § 253 StGB	9	0,2	4	44,4	4	5	0	0	0	0	0	8	88,9	11	7	4	2	18,2
6	610079	Sonstige Erpressung	9	0,2	4	44,4	4	5	0	0	0	0	0	8	88,9	11	7	4	2	18,2

	Schlüssel der Tat	Straftat	erfasste Fälle		davon Versuche		Tatortverteilung (nach Einwohnerzahl)					mit Schusswaffe		aufgeklärte Fälle		TV Gesamtanzahl	davon		nichtdeutsche TV	
			Anzahl	Anteil in %	Anzahl	Anteil in %	< 20.000	20.000 < 100.000	100.000 < 500.000	>= 500.000	unbekannt	ge-droht	ge-schos-sen	Anzahl	Anteil in %		männlich	weiblich	Anzahl	Anteil in %
	1	2	3	4	5	6	7	8	9	10	11	12	13	14	15	16	17	18	19	20
4	620000	Widerstand gegen die Staatsgewalt und Straftaten gegen die öffentliche Ordnung §§ 111, 113, 114, 120, 121, 123-127, 129, 130-134, 136, 138, 140, 145, 145a, 145c, 145d StGB	182	3,1	0	0,0	64	118	0	0	0	0	0	156	85,7	138	104	34	14	10,1
6	620005	Amtsanmaßung	1	0,0	0	0,0	1	0	0	0	0	0	0	0	0,0	0	0	0	0	0,0
6	620006	Missbrauch von Titeln, Berufsbezeichnungen, Abzeichen	2	0,0	0	0,0	0	2	0	0	0	0	0	1	50,0	1	1	0	0	0,0
6	620009	Verstrickungsbruch, Siegelbruch	1	0,0	0	0,0	0	1	0	0	0	0	0	0	0,0	0	0	0	0	0,0
6	620013	Missbrauch von Notrufen und Beeinträchtigung von Unfallverhütungs- und Nothilfemitteln	7	0,1	0	0,0	2	5	0	0	0	0	0	7	100,0	7	2	5	1	14,3
6	620014	Verstoß gegen Weisung während Führungsaufsicht	1	0,0	0	0,0	0	1	0	0	0	0	0	1	100,0	1	1	0	0	0,0
4	621000	Widerstand gegen die Staatsgewalt §§ 111, 113, 114, 120, 121 StGB	39	0,7	0	0,0	10	29	0	0	0	0	0	39	100,0	34	28	6	4	11,8
6	621010	Öffentliche Aufforderung zu Straftaten	3	0,1	0	0,0	0	3	0	0	0	0	0	3	100,0	2	1	1	0	0,0
4	621020	Widerstand gegen Vollstreckungsbeamte	36	0,6	0	0,0	10	26	0	0	0	0	0	36	100,0	32	27	5	4	12,5
6	621021	Widerstand gegen Polizeivollzugsbeamte	35	0,6	0	0,0	10	25	0	0	0	0	0	35	100,0	31	26	5	4	12,9
6	621029	Widerstand gegen Vollstreckungsbeamte (ohne Polizeivollzugsbeamte)	1	0,0	0	0,0	0	1	0	0	0	0	0	1	100,0	1	1	0	0	0,0
4	622000	Hausfriedensbruch §§ 123, 124 StGB	105	1,8	0	0,0	40	65	0	0	0	0	0	84	80,0	79	63	16	8	10,1
64	622100	Hausfriedensbruch gemäß § 123 StGB	105	1,8	0	0,0	40	65	0	0	0	0	0	84	80,0	79	63	16	8	10,1
4	624000	Vortäuschen einer Straftat § 145d StGB	15	0,3	0	0,0	4	11	0	0	0	0	0	15	100,0	14	6	8	1	7,1
6	624010	Vortäuschen einer Straftat gegen die sexuelle Selbstbestimmung	2	0,0	0	0,0	0	2	0	0	0	0	0	2	100,0	2	1	1	0	0,0
6	624079	Vortäuschen einer sonstigen Straftat	11	0,2	0	0,0	4	7	0	0	0	0	0	11	100,0	10	3	7	0	0,0
4	624200	Vortäuschen eines Diebstahls	2	0,0	0	0,0	0	2	0	0	0	0	0	2	100,0	2	2	0	1	50,0

	Schlüssel der Tat	Straftat	erfasste Fälle		davon Versuche		Tatortverteilung (nach Einwohnerzahl)					mit Schusswaffe		aufgeklärte Fälle		TV Gesamtanzahl	davon		nichtdeutsche TV	
			Anzahl	Anteil in %	Anzahl	Anteil in %	< 20.000	20.000 < 100.000	100.000 < 500.000	>= 500.000	unbekannt	gedroht	geschossen	Anzahl	Anteil in %		männlich	weiblich	Anzahl	Anteil in %
	1	2	3	4	5	6	7	8	9	10	11	12	13	14	15	16	17	18	19	20
6	624279	Vortäuschen eines sonstigen Diebstahls	2	0,0	0	0,0	0	2	0	0	0	0	0	2	100,0	2	2	0	1	50,0
64	627000	Volksverhetzung gemäß § 130 StGB	11	0,2	0	0,0	7	4	0	0	0	0	0	9	81,8	6	6	0	0	0,0
4	630000	Begünstigung, Strafvereitelung (ohne Strafvereitelung im Amt), Hehlerei und Geldwäsche §§ 257, 258, 259-261 StGB	28	0,5	1	3,6	7	21	0	0	0	0	0	26	92,9	29	25	4	9	31,0
6	630020	Strafvereitelung	1	0,0	1	100,0	0	1	0	0	0	0	0	1	100,0	1	1	0	0	0,0
4	631000	Hehlerei von Kfz §§ 259-260a StGB	1	0,0	0	0,0	0	1	0	0	0	0	0	1	100,0	1	1	0	0	0,0
6	631079	Hehlerei von KFZ gemäß § 259 StGB	1	0,0	0	0,0	0	1	0	0	0	0	0	1	100,0	1	1	0	0	0,0
4	632000	Sonstige Hehlerei §§ 259-260a StGB	21	0,4	0	0,0	3	18	0	0	0	0	0	20	95,2	24	22	2	9	37,5
6	632079	Sonstige Hehlerei gemäß § 259 StGB	21	0,4	0	0,0	3	18	0	0	0	0	0	20	95,2	24	22	2	9	37,5
64	633000	Geldwäsche, Verschleierung unrechtmäßig erlangter Vermögenswerte gemäß § 261 StGB	5	0,1	0	0,0	4	1	0	0	0	0	0	4	80,0	3	1	2	0	0,0
4	640000	Brandstiftung und Herbeiführen einer Brandgefahr §§ 306-306d, 306f StGB	27	0,5	4	14,8	10	17	0	0	0	0	0	17	63,0	17	8	9	2	11,8
6	640010	Fahrlässige Brandstiftung	11	0,2	0	0,0	4	7	0	0	0	0	0	7	63,6	8	2	6	2	25,0
4	641000	(Vorsätzliche) Brandstiftung und Herbeiführen einer Brandgefahr §§ 306-306c, 306f Abs. 1 und 2 StGB	16	0,3	4	25,0	6	10	0	0	0	0	0	10	62,5	9	6	3	0	0,0
6	641010	Vorsätzliche Brandstiftung	11	0,2	2	18,2	5	6	0	0	0	0	0	8	72,7	7	5	2	0	0,0
6	641020	Schwere Brandstiftung	5	0,1	2	40,0	1	4	0	0	0	0	0	2	40,0	2	1	1	0	0,0
4	650000	Wettbewerbs-, Korruptions- und Amtsdelikte §§ 258a, 298-300, 331-353d, 355, 357 StGB	13	0,2	1	7,7	1	12	0	0	0	0	0	13	100,0	17	16	1	0	0,0
4	652000	Vorteilsgewährung, Bestechung §§ 333, 334, 335 StGB	1	0,0	1	100,0	0	1	0	0	0	0	0	1	100,0	1	1	0	0	0,0
64	652200	Bestechung gemäß § 334 StGB	1	0,0	1	100,0	0	1	0	0	0	0	0	1	100,0	1	1	0	0	0,0

	Schlüssel der Tat	Straftat	erfasste Fälle		davon Versuche		Tatortverteilung (nach Einwohnerzahl)					mit Schusswaffe		aufgeklärte Fälle		TV Gesamtanzahl	davon		nichtdeutsche TV	
			Anzahl	Anteil in %	Anzahl	Anteil in %	< 20.000	20.000 < 100.000	100.000 < 500.000	>= 500.000	unbekannt	ge-droht	ge-schos-sen	Anzahl	Anteil in %		männlich	weiblich	Anzahl	Anteil in %
	1	2	3	4	5	6	7	8	9	10	11	12	13	14	15	16	17	18	19	20
4	655000	Sonstige Straftaten im Amt §§ 258a, 339-353d, 355, 357 StGB	12	0,2	0	0,0	1	11	0	0	0	0	0	12	100,0	16	15	1	0	0,0
6	655001	Strafvereitelung im Amt	1	0,0	0	0,0	0	1	0	0	0	0	0	1	100,0	1	0	1	0	0,0
6	655006	Falschbeurkundung im Amt	2	0,0	0	0,0	0	2	0	0	0	0	0	2	100,0	2	2	0	0	0,0
6	655007	Gebührenüberhebung	2	0,0	0	0,0	0	2	0	0	0	0	0	2	100,0	1	1	0	0	0,0
64	655100	Körperverletzung im Amt gemäß § 340 StGB	5	0,1	0	0,0	1	4	0	0	0	0	0	5	100,0	10	10	0	0	0,0
64	655200	Verletzung des Dienstgeheimnisses gemäß § 353b StGB	2	0,0	0	0,0	0	2	0	0	0	0	0	2	100,0	2	2	0	0	0,0
4	660000	Strafbarer Eigennutz §§ 284, 285, 287-293, 297 StGB	3	0,1	0	0,0	2	1	0	0	0	0	0	2	66,7	5	5	0	4	80,0
4	661000	Glücksspiel §§ 284, 285, 287 StGB	1	0,0	0	0,0	0	1	0	0	0	0	0	1	100,0	1	1	0	0	0,0
6	661010	Unerlaubte Veranstaltung eines Glücksspiels	1	0,0	0	0,0	0	1	0	0	0	0	0	1	100,0	1	1	0	0	0,0
4	662000	Wilderei §§ 292, 293 StGB	1	0,0	0	0,0	1	0	0	0	0	0	0	0	0,0	0	0	0	0	0,0
64	662100	Jagdwilderei gemäß § 292 StGB	1	0,0	0	0,0	1	0	0	0	0	0	0	0	0,0	0	0	0	0	0,0
64	663000	Wucher gemäß § 291 StGB	1	0,0	0	0,0	1	0	0	0	0	0	0	1	100,0	4	4	0	4	100,0
4	670000	Alle sonstigen Straftaten gemäß StGB - ohne Verkehrsdelikte	1.117	19,1	17	1,5	330	786	0	0	1	0	5	506	45,3	477	350	127	37	7,8
6	670001	Falsche uneidliche Aussage (Falschaussage)	3	0,1	0	0,0	0	3	0	0	0	0	0	3	100,0	4	3	1	0	0,0
6	670003	Falsche Versicherung an Eides statt	5	0,1	0	0,0	1	4	0	0	0	0	0	5	100,0	7	3	4	0	0,0
6	670007	Falsche Verdächtigung	26	0,4	0	0,0	5	21	0	0	0	0	0	25	96,2	26	14	12	2	7,7
6	670011	Störung der Totenruhe	4	0,1	0	0,0	4	0	0	0	0	0	0	3	75,0	2	2	0	0	0,0

	Schlüssel der Tat	Straftat	erfasste Fälle		davon Versuche		Tatortverteilung (nach Einwohnerzahl)					mit Schusswaffe		aufgeklärte Fälle		TV Gesamtanzahl	davon		nichtdeutsche TV	
			Anzahl	Anteil in %	Anzahl	Anteil in %	< 20.000	20.000 < 100.000	100.000 < 500.000	>= 500.000	unbekannt	ge-droht	ge-schos-sen	Anzahl	Anteil in %		männlich	weiblich	Anzahl	Anteil in %
	1	2	3	4	5	6	7	8	9	10	11	12	13	14	15	16	17	18	19	20
6	670016	Verletzung der Vertraulichkeit des Wortes	1	0,0	0	0,0	0	1	0	0	0	0	0	1	100,0	1	0	1	0	0,0
6	670017	Verletzung des Briefgeheimnisses	2	0,0	0	0,0	1	1	0	0	0	0	0	1	50,0	1	0	1	0	0,0
6	670018	Verletzung von Privatgeheimnissen	1	0,0	0	0,0	0	1	0	0	0	0	0	0	0,0	0	0	0	0	0,0
6	670020	Verletzung des Post- u. Fernmeldegeheimnisses	1	0,0	0	0,0	0	1	0	0	0	0	0	1	100,0	1	0	1	0	0,0
6	670024	Gefährliche Eingriffe in den Bahn-, Schiffs- und Luftverkehr	5	0,1	1	20,0	1	4	0	0	0	0	0	3	60,0	2	2	0	1	50,0
6	670025	Gefährliche Eingriffe in den Straßenverkehr	18	0,3	2	11,1	7	11	0	0	0	0	0	12	66,7	14	13	1	1	7,1
6	670026	Störung öffentlicher Betriebe	1	0,0	0	0,0	0	1	0	0	0	0	0	0	0,0	0	0	0	0	0,0
6	670032	Unterlassene Hilfeleistung	3	0,1	0	0,0	2	1	0	0	0	0	0	3	100,0	5	2	3	0	0,0
6	670034	Verletzung des höchstpersönlichen Lebensbereiches durch Bildaufnahmen	8	0,1	0	0,0	3	5	0	0	0	0	0	7	87,5	10	7	3	0	0,0
64	671000	Verletzung der Unterhaltspflicht gemäß § 170 StGB	8	0,1	0	0,0	4	4	0	0	0	0	0	8	100,0	8	8	0	0	0,0
64	672000	Verletzung der Fürsorge- oder Erziehungspflicht gemäß § 171 StGB	2	0,0	0	0,0	2	0	0	0	0	0	0	2	100,0	2	0	2	0	0,0
4	673000	Beleidigung §§ 185-187, 189 StGB	262	4,5	0	0,0	70	191	0	0	1	0	0	244	93,1	246	167	79	14	5,7
6	673010	Beleidigung ohne sexuelle Grundlage	183	3,1	0	0,0	52	131	0	0	0	0	0	173	94,5	177	124	53	9	5,1
6	673020	Üble Nachrede ohne sexuelle Grundlage	21	0,4	0	0,0	3	18	0	0	0	0	0	19	90,5	22	15	7	0	0,0
6	673030	Verleumdung ohne sexuelle Grundlage	37	0,6	0	0,0	11	25	0	0	1	0	0	34	91,9	33	17	16	1	3,0
4	673100	Beleidigung auf sexueller Grundlage §§ 185-187, 189 StGB	21	0,4	0	0,0	4	17	0	0	0	0	0	18	85,7	23	17	6	4	17,4
6	673110	Beleidigung auf sexueller Grundlage	14	0,2	0	0,0	3	11	0	0	0	0	0	12	85,7	17	14	3	3	17,6

	Schlüssel der Tat	Straftat	erfasste Fälle		davon Versuche		Tatortverteilung (nach Einwohnerzahl)					mit Schusswaffe		aufgeklärte Fälle		TV Gesamtanzahl	davon		nichtdeutsche TV	
			Anzahl	Anteil in %	Anzahl	Anteil in %	< 20.000	20.000 < 100.000	100.000 < 500.000	>= 500.000	unbekannt	gedroht	geschossen	Anzahl	Anteil in %		männlich	weiblich	Anzahl	Anteil in %
	1	2	3	4	5	6	7	8	9	10	11	12	13	14	15	16	17	18	19	20
6	673120	Üble Nachrede auf sexueller Grundlage	2	0,0	0	0,0	0	2	0	0	0	0	0	1	50,0	1	0	1	1	100,0
6	673130	Verleumdung auf sexueller Grundlage	5	0,1	0	0,0	1	4	0	0	0	0	0	5	100,0	5	3	2	0	0,0
4	674000	Sachbeschädigung §§ 303-305a StGB	746	12,8	14	1,9	217	529	0	0	0	0	5	182	24,4	174	151	23	19	10,9
4	674010	Sachbeschädigung gemäß § 303 StGB ohne Schl. 6741 00 u. 6743 00	369	6,3	8	2,2	117	252	0	0	0	0	4	133	36,0	125	108	17	11	8,8
6	674011	Sachbeschädigung durch Graffiti ohne Schl. 674111 u. 674311	38	0,7	0	0,0	11	27	0	0	0	0	0	5	13,2	7	7	0	0	0,0
6	674012	Sachbeschädigung durch Feuer ohne Schl. 674312	14	0,2	0	0,0	5	9	0	0	0	0	0	2	14,3	6	6	0	0	0,0
6	674019	Sonstige Sachbeschädigung ohne Schl. 674119 u. 674319	317	5,4	8	2,5	101	216	0	0	0	0	4	126	39,7	115	98	17	11	9,6
4	674020	Gemeinschaftliche Sachbeschädigung ohne Schl. 6743 20	7	0,1	1	14,3	3	4	0	0	0	0	0	2	28,6	5	5	0	0	0,0
6	674022	Gemeinschaftliche Sachbeschädigung durch Feuer ohne Schl. 674322	2	0,0	1	50,0	1	1	0	0	0	0	0	1	50,0	2	2	0	0	0,0
6	674029	Sonstige gemeinschaftliche Sachbeschädigung ohne Schl. 674329	5	0,1	0	0,0	2	3	0	0	0	0	0	1	20,0	3	3	0	0	0,0
4	674100	Sachbeschädigung an Kfz	259	4,4	4	1,5	58	201	0	0	0	0	1	36	13,9	37	33	4	5	13,5
6	674111	Sachbeschädigung durch Graffiti an Kfz	4	0,1	0	0,0	1	3	0	0	0	0	0	0	0,0	0	0	0	0	0,0
6	674119	Sonstige Sachbeschädigung an Kfz	255	4,4	4	1,6	57	198	0	0	0	0	1	36	14,1	37	33	4	5	13,5
4	674200	Datenveränderung, Computersabotage §§ 303a, 303b StGB	4	0,1	0	0,0	2	2	0	0	0	0	0	1	25,0	1	0	1	0	0,0
6	674210	Datenveränderung	4	0,1	0	0,0	2	2	0	0	0	0	0	1	25,0	1	0	1	0	0,0
4	674300	Sonstige Sachbeschädigung auf Straßen, Wegen oder Plätzen	107	1,8	1	0,9	37	70	0	0	0	0	0	10	9,3	10	9	1	3	30,0
4	674310	Sonstige Sachbeschädigung auf Straßen, Wegen oder Plätzen gemäß § 303 StGB	97	1,7	0	0,0	33	64	0	0	0	0	0	9	9,3	9	9	0	3	33,3

	Schlüssel der Tat	Straftat	erfasste Fälle		davon Versuche		Tatortverteilung (nach Einwohnerzahl)					mit Schusswaffe		aufgeklärte Fälle		TV Gesamtanzahl	davon		nichtdeutsche TV	
			Anzahl	Anteil in %	Anzahl	Anteil in %	< 20.000	20.000 < 100.000	100.000 < 500.000	>= 500.000	unbekannt	gedroht	geschossen	Anzahl	Anteil in %		männlich	weiblich	Anzahl	Anteil in %
	1	2	3	4	5	6	7	8	9	10	11	12	13	14	15	16	17	18	19	20
6	674311	Sonstige Sachbeschädigung durch Graffiti auf Straßen, Wegen oder Plätzen	54	0,9	0	0,0	13	41	0	0	0	0	0	4	7,4	3	3	0	0	0,0
6	674312	Sonstige Sachbeschädigung durch Feuer auf Straßen, Wegen oder Plätzen	1	0,0	0	0,0	1	0	0	0	0	0	0	0	0,0	0	0	0	0	0,0
6	674319	Sonstige Sachbeschädigung auf Straßen, Wegen oder Plätzen	42	0,7	0	0,0	19	23	0	0	0	0	0	5	11,9	6	6	0	3	50,0
4	674320	Gemeinschaftliche Sachbeschädigung auf Straßen, Wegen oder Plätzen	10	0,2	1	10,0	4	6	0	0	0	0	0	1	10,0	1	0	1	0	0,0
6	674321	Gemeinschaftliche Sachbeschädigung durch Graffiti auf Straßen, Wegen oder Plätzen	3	0,1	0	0,0	2	1	0	0	0	0	0	0	0,0	0	0	0	0	0,0
6	674329	Sonstige gemeinschaftliche Sachbeschädigung auf Straßen, Wegen oder Plätzen	7	0,1	1	14,3	2	5	0	0	0	0	0	1	14,3	1	0	1	0	0,0
4	675000	Sprengstoff- und Strahlungsverbrechen §§ 307 - 312 StGB	8	0,1	0	0,0	6	2	0	0	0	0	0	1	12,5	4	2	2	0	0,0
64	675200	Herbeiführen einer Sprengstoffexplosion gemäß § 308 StGB	8	0,1	0	0,0	6	2	0	0	0	0	0	1	12,5	4	2	2	0	0,0
4	676000	Straftaten gegen die Umwelt §§ 324, 324a, 325-330a StGB	5	0,1	0	0,0	4	1	0	0	0	0	0	2	40,0	2	2	0	1	50,0
4	676010	Bodenverunreinigung 324a StGB	1	0,0	0	0,0	0	1	0	0	0	0	0	1	100,0	1	1	0	0	0,0
6	676011	Bodenverunreinigung	1	0,0	0	0,0	0	1	0	0	0	0	0	1	100,0	1	1	0	0	0,0
4	676100	Gewässerverunreinigung § 324 StGB	2	0,0	0	0,0	2	0	0	0	0	0	0	0	0,0	0	0	0	0	0,0
6	676101	Gewässerverunreinigung	2	0,0	0	0,0	2	0	0	0	0	0	0	0	0,0	0	0	0	0	0,0
4	676400	Unerlaubter Umgang mit Abfällen § 326 außer Abs. 2 StGB	2	0,0	0	0,0	2	0	0	0	0	0	0	1	50,0	1	1	0	1	100,0
4	676410	Unerlaubter Umgang mit Abfällen § 326 Abs. 1	2	0,0	0	0,0	2	0	0	0	0	0	0	1	50,0	1	1	0	1	100,0
6	676411	Unerlaubter Umgang mit Abfällen gemäß § 326 Abs. 1 StGB	2	0,0	0	0,0	2	0	0	0	0	0	0	1	50,0	1	1	0	1	100,0

	Schlüssel der Tat	Straftat	erfasste Fälle		davon Versuche		Tatortverteilung (nach Einwohnerzahl)					mit Schusswaffe		aufgeklärte Fälle		TV Gesamtanzahl	davon		nichtdeutsche TV	
			Anzahl	Anteil in %	Anzahl	Anteil in %	< 20.000	20.000 < 100.000	100.000 < 500.000	>= 500.000	unbekannt	ge-droht	ge-schos-sen	Anzahl	Anteil in %		männlich	weiblich	Anzahl	Anteil in %
	1	2	3	4	5	6	7	8	9	10	11	12	13	14	15	16	17	18	19	20
4	678000	Ausspähen, Abfangen von Daten einschl. Vorbereitungshandlungen und Datenhehlerei §§ 202a, 202b, 202c, 202d StGB	8	0,1	0	0,0	3	5	0	0	0	0	0	3	37,5	4	1	3	0	0,0
6	678010	Ausspähen von Daten gemäß § 202a StGB	8	0,1	0	0,0	3	5	0	0	0	0	0	3	37,5	4	1	3	0	0,0
4	700000	Strafrechtliche Nebengesetze	696	11,9	2	0,3	177	517	0	0	2	0	0	666	95,7	530	420	110	36	6,8
4	710000	Straftaten gegen strafrechtliche Nebengesetze auf dem Wirtschaftssektor	40	0,7	0	0,0	18	22	0	0	0	0	0	37	92,5	29	27	2	1	3,4
4	715000	Straftaten im Zusammenhang mit Urheberrechtsbestimmungen (UrheberrechtsG, MarkenG, § 17 UWG, DesignG, GebrauchsmusterG, KunsturheberrechtsG, PatentG, HalbleiterschutzG)	3	0,1	0	0,0	0	3	0	0	0	0	0	2	66,7	2	2	0	0	0,0
6	715040	Kunsturheberrechtsgesetz	3	0,1	0	0,0	0	3	0	0	0	0	0	2	66,7	2	2	0	0	0,0
4	716000	Straftaten im Zusammenhang mit Lebens- und Arzneimitteln (z.B. Lebensmittel- und Futtermittelgesetzbuch, ArzneimittelG, WeinG)	13	0,2	0	0,0	0	13	0	0	0	0	0	13	100,0	9	8	1	0	0,0
4	716400	Straftaten nach dem Arzneimittelgesetz (AMG)	13	0,2	0	0,0	0	13	0	0	0	0	0	13	100,0	9	8	1	0	0,0
4	716420	Illegale Arzneimittel in der legalen Verteilerkette (iAMidlegV)	11	0,2	0	0,0	0	11	0	0	0	0	0	11	100,0	7	6	1	0	0,0
6	716421	Inverkehrbringen von bedenklichen Arzneimitteln (iAMidlegV)	11	0,2	0	0,0	0	11	0	0	0	0	0	11	100,0	7	6	1	0	0,0
6	716460	Straftaten nach dem AMG gemäß § 95 (1) 2, 3, 5, 5a	1	0,0	0	0,0	0	1	0	0	0	0	0	1	100,0	1	1	0	0	0,0
6	716470	Straftaten nach dem AMG gemäß § 96 ohne die Ziffern 5, 15-18a und 20b	1	0,0	0	0,0	0	1	0	0	0	0	0	1	100,0	1	1	0	0	0,0
4	719000	Sonstige Straftaten (Nebengesetze) auf dem Wirtschaftssektor (z.B. Rennwett- und LotterieG, UWG ohne § 17, VersicherungsaufsichtG, WirtschaftsstrafG, Gewerbeordnung)	24	0,4	0	0,0	18	6	0	0	0	0	0	22	91,7	19	18	1	1	5,3
64	719081	Verstoss gegen Abgabenordnung - Steuerhinterziehung	24	0,4	0	0,0	18	6	0	0	0	0	0	22	91,7	19	18	1	1	5,3
4	720000	Straftaten gegen sonstige strafrechtliche Nebengesetze-ohne Verkehrsdelikte-	106	1,8	1	0,9	34	71	0	0	1	0	0	93	87,7	85	75	10	22	25,9
6	720002	Versammlungsgesetze des Bundes und der Länder	12	0,2	0	0,0	0	12	0	0	0	0	0	5	41,7	4	4	0	0	0,0

Schlüssel der Tat	Straftat	erfasste Fälle		davon Versuche		Tatortverteilung (nach Einwohnerzahl)					mit Schusswaffe		aufgeklärte Fälle		TV Gesamtanzahl	davon		nichtdeutsche TV		
		Anzahl	Anteil in %	Anzahl	Anteil in %	< 20.000	20.000 < 100.000	100.000 < 500.000	>= 500.000	unbekannt	ge-droht	ge-schos-sen	Anzahl	Anteil in %		männlich	weiblich	Anzahl	Anteil in %	
1	2	3	4	5	6	7	8	9	10	11	12	13	14	15	16	17	18	19	20	
6	720011	Straftaten gemäß § 4 Gewaltschutzgesetz	7	0,1	0	0,0	3	4	0	0	0	0	0	7	100,0	6	6	0	1	16,7
4	725000	Straftaten gegen das Aufenthalts-, das Asyl- und das Freizügigkeitsgesetz/EU	17	0,3	0	0,0	0	16	0	0	1	0	0	17	100,0	20	15	5	20	100,0
64	725700	Unerlaubter Aufenthalt gemäß § 95 Abs. 1 Nr. 1, 2 und Abs. 2 Nr. 1b Aufenthaltsgesetz	17	0,3	0	0,0	0	16	0	0	1	0	0	17	100,0	20	15	5	20	100,0
6	725710	Unerlaubter Aufenthalt gemäß § 95 Abs. 1 Nr. 1 und 2 Aufenthaltsgesetz	15	0,3	0	0,0	0	14	0	0	1	0	0	15	100,0	18	13	5	18	100,0
6	725711	Unerlaubter Aufenthalt ohne unerlaubte Einreise	1	0,0	0	0,0	0	1	0	0	0	0	0	1	100,0	1	1	0	1	100,0
6	725712	Unerlaubter Aufenthalt nach unerlaubter/ungeklärter Einreise	14	0,2	0	0,0	0	13	0	0	1	0	0	14	100,0	17	12	5	17	100,0
6	725720	Unerlaubter Aufenthalt entgegen oder in Zuwiderhandlung eines Einreise- und Aufenthaltsverbotes gemäß § 95 Abs. 2 Nr. 1b Aufenthaltsgesetz	2	0,0	0	0,0	0	2	0	0	0	0	0	2	100,0	2	2	0	2	100,0
4	726000	Straftaten gegen das Sprengstoff-, das Waffen- und das Kriegswaffenkontrollgesetz	69	1,2	1	1,4	31	38	0	0	0	0	0	63	91,3	55	51	4	1	1,8
64	726100	Straftaten gegen das Sprengstoffgesetz	16	0,3	0	0,0	4	12	0	0	0	0	0	13	81,3	12	12	0	0	0,0
64	726200	Straftaten gegen das Waffengesetz	52	0,9	1	1,9	27	25	0	0	0	0	0	50	96,2	46	42	4	1	2,2
64	726300	Straftaten gegen das Kriegswaffenkontrollgesetz	1	0,0	0	0,0	0	1	0	0	0	0	0	0	0,0	0	0	0	0	0,0
4	728000	Straftaten gegen das Bundes- (oder Landes-) Datenschutzgesetz	1	0,0	0	0,0	0	1	0	0	0	0	0	1	100,0	1	0	1	0	0,0
6	728020	Straftaten gegen das Bundesdatenschutzgesetz	1	0,0	0	0,0	0	1	0	0	0	0	0	1	100,0	1	0	1	0	0,0
64	730000	Rauschgiftdelikte -Betäubungsmittelgesetz- (soweit nicht bereits mit anderer Schlüsselzahl erfasst)	541	9,3	1	0,2	119	421	0	0	1	0	0	529	97,8	439	340	99	14	3,2
64	731000	Allgemeine Verstöße gemäß § 29 BtMG(soweit nicht unter 7340 pp. zu erfassen)	461	7,9	0	0,0	97	363	0	0	1	0	0	451	97,8	380	295	85	11	2,9
64	731100	Allgemeiner Verstoß mit Heroin (gemäß § 29 BtMG)	2	0,0	0	0,0	0	2	0	0	0	0	0	2	100,0	2	2	0	0	0,0
64	731200	Allgemeiner Verstoß mit Kokain einschl. Crack	13	0,2	0	0,0	7	6	0	0	0	0	0	13	100,0	14	11	3	1	7,1

	Schlüssel der Tat	Straftat	erfasste Fälle		davon Versuche		Tatortverteilung (nach Einwohnerzahl)					mit Schusswaffe		aufgeklärte Fälle		TV Gesamtanzahl	davon		nichtdeutsche TV	
			Anzahl	Anteil in %	Anzahl	Anteil in %	< 20.000	20.000 < 100.000	100.000 < 500.000	>= 500.000	unbekannt	ge-droht	ge-schos-sen	Anzahl	Anteil in %		männlich	weiblich	Anzahl	Anteil in %
	1	2	3	4	5	6	7	8	9	10	11	12	13	14	15	16	17	18	19	20
6	731202	Allgemeiner Verstoß mit Kokain	13	0,2	0	0,0	7	6	0	0	0	0	0	13	100,0	14	11	3	1	7,1
64	731300	Allgemeiner Verstoß mit LSD	1	0,0	0	0,0	0	1	0	0	0	0	0	1	100,0	1	1	0	0	0,0
64	731600	Allgemeiner Verstoß mit Amphetamin und seine Derivate in Pulver- oder flüssiger sowie in Tabletten- bzw. Kapselform (Ecstasy)	114	2,0	0	0,0	21	92	0	0	1	0	0	111	97,4	109	78	31	2	1,8
6	731601	Allgemeiner Verstoß mit Amphetamin in Pulver- oder flüssiger Form	86	1,5	0	0,0	20	65	0	0	1	0	0	84	97,7	82	60	22	2	2,4
6	731602	Allgemeiner Verstoß mit Amphetamin in Tabletten- bzw. Kapselform (Ecstasy)	28	0,5	0	0,0	1	27	0	0	0	0	0	27	96,4	29	20	9	0	0,0
64	731700	Allgemeiner Verstoß mit Methamphetamin in Pulver-, kristalliner oder flüssiger sowie in Tabletten- bzw. Kapselform	139	2,4	0	0,0	28	111	0	0	0	0	0	136	97,8	115	88	27	2	1,7
6	731701	Allgemeiner Verstoß Methamphetamin in Pulver- oder flüssiger Form	20	0,3	0	0,0	6	14	0	0	0	0	0	20	100,0	19	12	7	0	0,0
6	731702	Allgemeiner Verstoß Methamphetamin in kristalliner Form (Crystal)	119	2,0	0	0,0	22	97	0	0	0	0	0	116	97,5	101	78	23	2	2,0
64	731800	Allgemeiner Verstoß mit Cannabis und Zubereitungen	167	2,9	0	0,0	39	128	0	0	0	0	0	164	98,2	159	129	30	6	3,8
64	731900	Allgemeiner Verstoß mit sonstigen Betäubungsmitteln	25	0,4	0	0,0	2	23	0	0	0	0	0	24	96,0	24	22	2	0	0,0
64	732000	Unerlaubter Handel mit und Schmuggel von Rauschgiften gemäß § 29 BtMG	66	1,1	1	1,5	17	49	0	0	0	0	0	64	97,0	65	53	12	3	4,6
64	732200	Unerlaubter Handel mit und Schmuggel von Kokain einschl. Crack (§ 29 BtMG)	1	0,0	0	0,0	0	1	0	0	0	0	0	1	100,0	1	1	0	1	100,0
6	732210	Unerlaubter Handel mit Kokain einschl. Crack (§ 29 BtMG)	1	0,0	0	0,0	0	1	0	0	0	0	0	1	100,0	1	1	0	1	100,0
6	732212	Unerlaubter Handel mit Kokain (gemäß § 29 BtMG)	1	0,0	0	0,0	0	1	0	0	0	0	0	1	100,0	1	1	0	1	100,0
64	732600	Unerlaubter Handel mit und Schmuggel von Amphetamin und seine Derivate in Pulver- oder flüssiger sowie in Tabletten- bzw. Kapselform (Ecstasy)	16	0,3	0	0,0	3	13	0	0	0	0	0	15	93,8	15	10	5	1	6,7
6	732610	Unerlaubter Handel mit Amphetamin und seine Derivate in Pulver- oder flüssiger sowie in Tabletten- bzw. Kapselform (Ecstasy)	16	0,3	0	0,0	3	13	0	0	0	0	0	15	93,8	15	10	5	1	6,7

	Schlüssel der Tat	Straftat	erfasste Fälle		davon Versuche		Tatortverteilung (nach Einwohnerzahl)					mit Schusswaffe		aufgeklärte Fälle		TV Gesamtanzahl	davon		nichtdeutsche TV	
			Anzahl	Anteil in %	Anzahl	Anteil in %	< 20.000	20.000 < 100.000	100.000 < 500.000	>= 500.000	unbekannt	ge-droht	ge-schos-sen	Anzahl	Anteil in %		männlich	weiblich	Anzahl	Anteil in %
	1	2	3	4	5	6	7	8	9	10	11	12	13	14	15	16	17	18	19	20
6	732611	Unerlaubter Handel mit Amphetamin in Pulver- oder flüssiger Form	13	0,2	0	0,0	3	10	0	0	0	0	0	12	92,3	12	7	5	1	8,3
6	732612	Unerlaubter Handel mit Amphetamin in Tabletten- bzw. Kapselform (Ecstasy)	3	0,1	0	0,0	0	3	0	0	0	0	0	3	100,0	3	3	0	0	0,0
64	732700	Unerlaubter Handel mit und Schmuggel von Methamphetamin in Pulver-, kristalliner oder flüssiger sowie in Tabletten- bzw. Kapselform	22	0,4	0	0,0	7	15	0	0	0	0	0	22	100,0	22	18	4	0	0,0
6	732710	Unerlaubter Handel mit Methamphetamin in Pulver-, kristalliner oder flüssiger sowie in Tabletten- bzw. Kapselform	22	0,4	0	0,0	7	15	0	0	0	0	0	22	100,0	22	18	4	0	0,0
6	732711	Unerlaubter Handel mit Methamphetamin in Pulver- oder flüssiger Form	3	0,1	0	0,0	0	3	0	0	0	0	0	3	100,0	3	2	1	0	0,0
6	732712	Unerlaubter Handel mit Methamphetamin in kristalliner Form (Crystal)	19	0,3	0	0,0	7	12	0	0	0	0	0	19	100,0	19	16	3	0	0,0
64	732800	Unerlaubter Handel mit und Schmuggel von Cannabis und Zubereitungen (§ 29 BtMG)	25	0,4	1	4,0	7	18	0	0	0	0	0	25	100,0	27	25	2	1	3,7
6	732810	Unerlaubter Handel mit Cannabis und Zubereitungen (gemäß § 29 BtMG)	25	0,4	1	4,0	7	18	0	0	0	0	0	25	100,0	27	25	2	1	3,7
64	732900	Unerlaubter Handel mit und Schmuggel von sonstigen Betäubungsmitteln (§ 29 BtMG)	2	0,0	0	0,0	0	2	0	0	0	0	0	1	50,0	1	0	1	0	0,0
6	732910	Unerlaubter Handel mit sonstigen Betäubungsmitteln (gemäß § 29 BtMG)	2	0,0	0	0,0	0	2	0	0	0	0	0	1	50,0	1	0	1	0	0,0
64	733000	Unerlaubte Einfuhr von Betäubungsmitteln gemäß § 30 Abs. 1 Nr. 4 BtMG (in nicht geringer Menge)	1	0,0	0	0,0	0	1	0	0	0	0	0	1	100,0	2	2	0	0	0,0
64	733700	Unerlaubte Einfuhr in nicht geringer Menge von Methamphetamin in Pulver-, kristalliner oder flüssiger sowie in Tabletten- bzw. Kapselform	1	0,0	0	0,0	0	1	0	0	0	0	0	1	100,0	2	2	0	0	0,0
6	733702	Unerlaubte Einfuhr in nicht geringer Menge von Methamphetamin in kristalliner Form (Crystal)	1	0,0	0	0,0	0	1	0	0	0	0	0	1	100,0	2	2	0	0	0,0
64	734000	Sonstige Verstöße gegen das BtMG	13	0,2	0	0,0	5	8	0	0	0	0	0	13	100,0	14	11	3	0	0,0
64	734100	Unerlaubter Anbau von Betäubungsmitteln gemäß § 29 Abs. 1 Nr. 1 BtMG	6	0,1	0	0,0	3	3	0	0	0	0	0	6	100,0	7	5	2	0	0,0
64	734200	Betäubungsmittelanbau, -herstellung und -handel als Mitglied einer Bande §§ 30 Abs. 1 Nr. 1, 30a BtMG	1	0,0	0	0,0	0	1	0	0	0	0	0	1	100,0	2	1	1	0	0,0
6	734210	Verstöße gemäß § 30 Abs. 1 Nr. 1 BtMG	1	0,0	0	0,0	0	1	0	0	0	0	0	1	100,0	2	1	1	0	0,0

	Schlüssel der Tat	Straftat	erfasste Fälle		davon Versuche		Tatortverteilung (nach Einwohnerzahl)					mit Schusswaffe		aufgeklärte Fälle		TV Gesamtanzahl	davon		nichtdeutsche TV	
			Anzahl	Anteil in %	Anzahl	Anteil in %	< 20.000	20.000 < 100.000	100.000 < 500.000	>= 500.000	unbekannt	ge-droht	ge-schos-sen	Anzahl	Anteil in %		männlich	weiblich	Anzahl	Anteil in %
	1	2	3	4	5	6	7	8	9	10	11	12	13	14	15	16	17	18	19	20
64	734800	Unerlaubte(r) Handel, Herstellung, Abgabe und Besitz in nicht geringer Menge von Betäubungsmitteln gemäß § 29a Abs. 1 Nr. 2 BtMG	6	0,1	0	0,0	2	4	0	0	0	0	0	6	100,0	5	5	0	0	0,0
6	734810	Unerlaubte(r) Abgabe und Besitz in nicht geringer Menge gemäß § 29a Abs. 1 Nr. 2 BtMG	1	0,0	0	0,0	0	1	0	0	0	0	0	1	100,0	1	1	0	0	0,0
6	734818	Unerlaubte(r) Abgabe und Besitz in nicht geringer Menge von Cannabis und Zubereitungen	1	0,0	0	0,0	0	1	0	0	0	0	0	1	100,0	1	1	0	0	0,0
6	734820	Unerlaubter Handel in nicht geringer Menge gemäß § 29a Abs. 1 Nr. 2 BtMG	5	0,1	0	0,0	2	3	0	0	0	0	0	5	100,0	4	4	0	0	0,0
6	734826	Unerlaubter Handel in nicht geringer Menge von Amphetamin und seine Derivate in Pulver- oder flüssiger sowie in Tabletten- bzw. Kapselform (Ecstasy)	3	0,1	0	0,0	2	1	0	0	0	0	0	3	100,0	2	2	0	0	0,0
6	734828	Unerlaubter Handel in nicht geringer Menge von Cannabis und Zubereitungen	2	0,0	0	0,0	0	2	0	0	0	0	0	2	100,0	2	2	0	0	0,0
64	740000	Straftaten gegen strafrechtliche Nebengesetze auf dem Umwelt- und Verbraucherschutzsektor (neben Schlüssel 716000)	9	0,2	0	0,0	6	3	0	0	0	0	0	7	77,8	7	5	2	0	0,0
64	743000	Straftaten nach dem Bundesnaturschutz-, Tierschutz-, Bundesjagd- und PflanzenschutzG	9	0,2	0	0,0	6	3	0	0	0	0	0	7	77,8	7	5	2	0	0,0
6	743010	Bundesnaturschutzgesetz	1	0,0	0	0,0	1	0	0	0	0	0	0	1	100,0	1	1	0	0	0,0
6	743020	Tierschutzgesetz	8	0,1	0	0,0	5	3	0	0	0	0	0	6	75,0	6	4	2	0	0,0
4	890000	Straftaten insgesamt, jedoch ohne Verstöße gegen das Aufenthalts-, das Asyl- und das Freizügigkeitsgesetz/EU (Schlüssel 7250)	5.821	99,7	361	6,2	1.600	4.215	0	0	6	3	8	3.724	64,0	2.540	1.859	681	298	11,7
4	891000	Rauschgiftkriminalität	541	9,3	1	0,2	119	421	0	0	1	0	0	529	97,8	439	340	99	14	3,2
4	892000	Gewaltkriminalität	153	2,6	33	21,6	43	110	0	0	0	1	3	129	84,3	158	131	27	32	20,3
4	893000	Wirtschaftskriminalität	12	0,2	0	0,0	7	5	0	0	0	0	0	10	83,3	9	5	4	2	22,2
4	893100	bei Betrug	6	0,1	0	0,0	2	4	0	0	0	0	0	4	66,7	4	3	1	1	25,0
4	893300	Wirtschaftskriminalität im Anlage- und Finanzierungsbereich pp.	1	0,0	0	0,0	0	1	0	0	0	0	0	1	100,0	1	1	0	0	0,0

	Schlüssel der Tat	Straftat	erfasste Fälle		davon Versuche		Tatortverteilung (nach Einwohnerzahl)					mit Schusswaffe		aufgeklärte Fälle		TV Gesamtanzahl	davon		nichtdeutsche TV	
			Anzahl	Anteil in %	Anzahl	Anteil in %	< 20.000	20.000 < 100.000	100.000 < 500.000	>= 500.000	unbekannt	gedroht	geschossen	Anzahl	Anteil in %		männlich	weiblich	Anzahl	Anteil in %
	1	2	3	4	5	6	7	8	9	10	11	12	13	14	15	16	17	18	19	20
4	893600	Betrug und Untreue im Zusammenhang mit Beteiligungen und Kapitalanlagen	1	0,0	0	0,0	0	1	0	0	0	0	0	1	100,0	1	1	0	0	0,0
4	894000	Sexueller Missbrauch von Kindern	17	0,3	1	5,9	8	9	0	0	0	0	0	17	100,0	14	14	0	0	0,0
4	896000	Straftaten gegen Bestimmungen zum Schutze der Jugend	2	0,0	0	0,0	1	1	0	0	0	0	0	1	50,0	1	1	0	0	0,0
64	897000	Computerkriminalität	48	0,8	3	6,3	16	32	0	0	0	0	0	29	60,4	25	15	10	4	16,0
64	897100	Computerbetrug § 263a StGB	31	0,5	3	9,7	9	22	0	0	0	0	0	21	67,7	16	12	4	3	18,8
4	898000	Straftaten insgesamt auf dem Umwelt- und Verbraucherschutzsektor	36	0,6	0	0,0	17	19	0	0	0	0	0	23	63,9	22	17	5	1	4,5
4	898100	Umweltstraftaten gemäß 29. Abschnitt des StGB	5	0,1	0	0,0	4	1	0	0	0	0	0	2	40,0	2	2	0	1	50,0
4	898200	Sonstige Straftaten nach dem StGB mit Umweltrelevanz	9	0,2	0	0,0	7	2	0	0	0	0	0	1	11,1	4	2	2	0	0,0
4	898300	Straftaten auf dem Umwelt- und Verbraucherschutzsektor gemäß strafrechtlicher Nebengesetze	22	0,4	0	0,0	6	16	0	0	0	0	0	20	90,9	16	13	3	0	0,0
4	899000	Straßenkriminalität	884	15,1	47	5,3	212	672	0	0	0	0	3	194	21,9	196	177	19	31	15,8
4	899500	Sachbeschädigung durch Graffiti insgesamt	99	1,7	0	0,0	27	72	0	0	0	0	0	9	9,1	9	9	0	0	0,0
4	892500	Mord und Totschlag insgesamt	6	0,1	3	50,0	2	4	0	0	0	0	0	6	100,0	8	8	0	3	37,5

Liste:

Beschreibung:

Auswertebereich:

Auswertezeitraum:

Filter:

Details:

B-001-K; Nullwerte=aus

Grundtabelle - keine Einschränkung - Auflistung nach Delikten - Standard - Fall u. TV

Tatortgemeinde; Hierarchie=an - Wartburgkreis

Januar 2017 - Dezember 2017

keine Einschränkung

Schlüssel der Tat	Straftat	erfasste Fälle		davon Versuche		Tatortverteilung (nach Einwohnerzahl)					mit Schusswaffe		aufgeklärte Fälle		TV Gesamtanzahl	davon		nichtdeutsche TV		
		Anzahl	Anteil in %	Anzahl	Anteil in %	< 20.000	20.000 < 100.000	100.000 < 500.000	>= 500.000	unbekannt	gedroht	geschossen	Anzahl	Anteil in %		männlich	weiblich	Anzahl	Anteil in %	
1	2	3	4	5	6	7	8	9	10	11	12	13	14	15	16	17	18	19	20	
64	-----	Straftaten insgesamt	4.543	100,0	249	5,5	4.543	0	0	0	0	3	14	3.008	66,2	2.213	1.667	546	265	12,0
4	000000	Straftaten gegen das Leben	2	0,0	1	50,0	2	0	0	0	0	0	0	2	100,0	2	2	0	0	0,0
4	020000	Totschlag und Tötung auf Verlangen §§ 212, 213, 216 StGB	2	0,0	1	50,0	2	0	0	0	0	0	0	2	100,0	2	2	0	0	0,0
6	020010	Totschlag gemäß § 212 StGB	2	0,0	1	50,0	2	0	0	0	0	0	0	2	100,0	2	2	0	0	0,0
4	100000	Straftaten gegen die sexuelle Selbstbestimmung	33	0,7	2	6,1	33	0	0	0	0	0	0	29	87,9	31	28	3	5	16,1
4	110000	Straftaten gegen die sexuelle Selbstbestimmung gem. §§ 174, 174a, 174b, 174c, 177, 178, 184i, 184j StGB	10	0,2	0	0,0	10	0	0	0	0	0	0	9	90,0	9	9	0	2	22,2
4	111000	Vergewaltigung und sexuelle Nötigung/Übergriffe gemäß §§ 177 Abs. 1, 2, 3, 4, 6, 7 und 8, 178 StGB	7	0,2	0	0,0	7	0	0	0	0	0	0	7	100,0	7	7	0	2	28,6
64	111100	Vergewaltigung überfallartig (Einzeltäter) gemäß § 177 Abs. 6 Nr. 1, Abs. 7 und 8 StGB	1	0,0	0	0,0	1	0	0	0	0	0	0	1	100,0	1	1	0	1	100,0
64	111400	Sonstige Straftaten gemäß § 177 Abs. 6 Nr. 1, Abs. 7 und 8 StGB	1	0,0	0	0,0	1	0	0	0	0	0	0	1	100,0	1	1	0	0	0,0
64	111600	Sexuelle Übergriffe gemäß § 177 Abs. 1, 2, 3, 4, 7, 8 und 9 StGB	5	0,1	0	0,0	5	0	0	0	0	0	0	5	100,0	5	5	0	1	20,0
64	112000	Sonstige sexuelle Nötigung gemäß § 177 Abs. 5, 7, 8 und 9 StGB	2	0,0	0	0,0	2	0	0	0	0	0	0	2	100,0	2	2	0	0	0,0
6	114000	Sexuelle Belästigung gemäß § 184i StGB	1	0,0	0	0,0	1	0	0	0	0	0	0	0	0,0	0	0	0	0	0,0
4	130000	Sexueller Missbrauch §§ 176, 176a, 176b, 179, 182, 183, 183a StGB	15	0,3	2	13,3	15	0	0	0	0	0	0	13	86,7	14	14	0	1	7,1
4	131000	Sexueller Missbrauch von Kindern §§ 176, 176a, 176b StGB	11	0,2	2	18,2	11	0	0	0	0	0	0	10	90,9	11	11	0	0	0,0
64	131100	Sexuelle Handlungen gemäß § 176 Abs. 1 und 2 StGB	6	0,1	1	16,7	6	0	0	0	0	0	0	5	83,3	5	5	0	0	0,0
64	131400	Einwirken auf Kinder gemäß § 176 Abs. 4 Nr. 3 und 4 StGB	3	0,1	0	0,0	3	0	0	0	0	0	0	3	100,0	4	4	0	0	0,0
64	131700	Sonstiger schwerer sexueller Missbrauch von Kindern gemäß § 176a StGB	2	0,0	1	50,0	2	0	0	0	0	0	0	2	100,0	2	2	0	0	0,0

Schlüssel der Tat	Straftat	erfasste Fälle		davon Versuche		Tatortverteilung (nach Einwohnerzahl)					mit Schusswaffe		aufgeklärte Fälle		TV Gesamtanzahl	davon		nichtdeutsche TV		
		Anzahl	Anteil in %	Anzahl	Anteil in %	< 20.000	20.000 < 100.000	100.000 < 500.000	>= 500.000	unbekannt	ge-droht	ge-schos-sen	Anzahl	Anteil in %		männlich	weiblich	Anzahl	Anteil in %	
1	2	3	4	5	6	7	8	9	10	11	12	13	14	15	16	17	18	19	20	
4	132000	Exhibitionistische Handlungen und Erregung öffentlichen Ärgernisses §§ 183, 183a StGB	3	0,1	0	0,0	3	0	0	0	0	0	0	2	66,7	2	2	0	1	50,0
6	132010	Exhibitionistische Handlungen gemäß § 183 StGB	3	0,1	0	0,0	3	0	0	0	0	0	0	2	66,7	2	2	0	1	50,0
64	133000	Sexueller Missbrauch von Jugendlichen gemäß § 182 StGB	1	0,0	0	0,0	1	0	0	0	0	0	0	1	100,0	1	1	0	0	0,0
4	140000	Ausnutzen sexueller Neigung gemäß §§ 180, 180a, 181a, 184, 184a, 184b, 184c, 184d, 184e, 184f, 184g StGB	8	0,2	0	0,0	8	0	0	0	0	0	0	7	87,5	9	6	3	2	22,2
4	143000	Verbreitung pornographischer Schriften (Erzeugnisse) gemäß §§ 184, 184a, 184b, 184c, 184d, 184e StGB	8	0,2	0	0,0	8	0	0	0	0	0	0	7	87,5	9	6	3	2	22,2
64	143100	Verbreitung pornographischer Schriften (Erzeugnisse) an Personen unter 18 Jahren gemäß § 184 Abs. 1 Nr. 1, 2, 5 StGB	1	0,0	0	0,0	1	0	0	0	0	0	0	1	100,0	1	1	0	0	0,0
64	143200	Verbreitung, Erwerb, Besitz und Herstellung von Kinderpornographie gemäß § 184b Abs. 1 StGB	6	0,1	0	0,0	6	0	0	0	0	0	0	5	83,3	6	4	2	2	33,3
6	143210	Verbreitung, Erwerb, Besitz und Herstellung von Kinderpornographie gemäß § 184b Abs. 1 StGB	4	0,1	0	0,0	4	0	0	0	0	0	0	4	100,0	4	3	1	1	25,0
6	143211	Verbreitung von Kinderpornographie gemäß § 184b Abs. 1 Nr. 1 StGB	4	0,1	0	0,0	4	0	0	0	0	0	0	4	100,0	4	3	1	1	25,0
6	143230	Besitz oder sich Verschaffen von Kinderpornographie gemäß § 184b Abs. 3 StGB	2	0,0	0	0,0	2	0	0	0	0	0	0	1	50,0	2	1	1	1	50,0
64	143500	Verbreitung, Erwerb, Besitz und Herstellung jugendpornographischer Schriften gemäß § 184c StGB	1	0,0	0	0,0	1	0	0	0	0	0	0	1	100,0	2	1	1	0	0,0
6	143510	Verbreitung, Erwerb, Besitz und Herstellung von Jugendpornographie gemäß § 184c Abs. 1 StGB	1	0,0	0	0,0	1	0	0	0	0	0	0	1	100,0	2	1	1	0	0,0
6	143511	Verbreitung von Jugendpornographie gemäß § 184c Abs. 1 Nr. 1 StGB	1	0,0	0	0,0	1	0	0	0	0	0	0	1	100,0	2	1	1	0	0,0
4	200000	Rohheitsdelikte und Straftaten gegen die persönliche Freiheit	836	18,4	57	6,8	836	0	0	0	0	3	2	775	92,7	696	570	126	86	12,4
4	210000	Raub, räuberische Erpressung und räuberischer Angriff auf Kraftfahrer §§ 249-252, 255, 316a StGB	10	0,2	3	30,0	10	0	0	0	0	0	0	7	70,0	7	7	0	3	42,9
6	210010	Sonstiger Raub gemäß § 249 StGB	5	0,1	1	20,0	5	0	0	0	0	0	0	2	40,0	2	2	0	1	50,0
6	210040	Räuberischer Diebstahl gemäß § 252 StGB	3	0,1	1	33,3	3	0	0	0	0	0	0	5	166,7	5	5	0	2	40,0

	Schlüssel der Tat	Straftat	erfasste Fälle		davon Versuche		Tatortverteilung (nach Einwohnerzahl)					mit Schusswaffe		aufgeklärte Fälle		TV Gesamtanzahl	davon		nichtdeutsche TV	
			Anzahl	Anteil in %	Anzahl	Anteil in %	< 20.000	20.000 < 100.000	100.000 < 500.000	>= 500.000	unbekannt	ge-droht	ge-schos-sen	Anzahl	Anteil in %		männlich	weiblich	Anzahl	Anteil in %
	1	2	3	4	5	6	7	8	9	10	11	12	13	14	15	16	17	18	19	20
6	210050	Sonstige räuberische Erpressung gemäß § 255 StGB	2	0,0	1	50,0	2	0	0	0	0	0	0	0	0,0	0	0	0	0	0,0
4	220000	Körperverletzung §§ 223-227, 229, 231 StGB	528	11,6	47	8,9	528	0	0	0	0	0	1	497	94,1	487	387	100	67	13,8
64	222000	Gefährliche und schwere Körperverletzung, Verstümmelung weiblicher Genitalien §§ 224, 226, 226a, 231 StGB	120	2,6	26	21,7	120	0	0	0	0	0	1	109	90,8	143	122	21	24	16,8
6	222010	Sonstige Tötlichkeit bei gefährlicher Körperverletzung gemäß § 224 StGB	65	1,4	11	16,9	65	0	0	0	0	0	1	60	92,3	73	58	15	11	15,1
64	222100	Gefährliche und schwere Körperverletzung auf Straßen, Wegen oder Plätzen	55	1,2	15	27,3	55	0	0	0	0	0	0	49	89,1	71	65	6	13	18,3
6	222110	Gefährliche Körperverletzung gemäß § 224 StGB auf Straßen, Wegen oder Plätzen	52	1,1	14	26,9	52	0	0	0	0	0	0	48	92,3	69	63	6	11	15,9
6	222120	Schwere Körperverletzung auf Straßen, Wegen oder Plätzen gemäß § 226 StGB	2	0,0	1	50,0	2	0	0	0	0	0	0	1	50,0	2	2	0	2	100,0
6	222130	Beteiligung an einer Schlägerei ohne Todesfolge auf Straßen, Wegen oder Plätzen gemäß § 231 StGB	1	0,0	0	0,0	1	0	0	0	0	0	0	0	0,0	0	0	0	0	0,0
4	223000	Misshandlung von Schutzbefohlenen § 225 StGB	7	0,2	0	0,0	7	0	0	0	0	0	0	7	100,0	4	1	3	2	50,0
6	223001	Misshandlung Schutzbefohlener ab 14 Jahren	4	0,1	0	0,0	4	0	0	0	0	0	0	4	100,0	1	1	0	1	100,0
64	223100	Misshandlung von Kindern	3	0,1	0	0,0	3	0	0	0	0	0	0	3	100,0	3	0	3	1	33,3
64	224000	Vorsätzliche einfache Körperverletzung gemäß § 223 StGB	373	8,2	21	5,6	373	0	0	0	0	0	0	355	95,2	332	263	69	42	12,7
64	225000	Fahrlässige Körperverletzung gemäß § 229 StGB	28	0,6	0	0,0	28	0	0	0	0	0	0	26	92,9	27	18	9	1	3,7
4	230000	Straftaten gegen die persönliche Freiheit gemäß §§ 232-233a, 234, 235, 236, 237, 238-239b, 240, 241, 316c StGB davon	298	6,6	7	2,3	298	0	0	0	0	3	1	271	90,9	245	214	31	23	9,4
4	232000	Zwangsheirat, Nachstellung (Stalking), Freiheitsberaubung, Nötigung, Bedrohung §§ 237, 238, 239, 240, 241 StGB davon:	298	6,6	7	2,3	298	0	0	0	0	3	1	271	90,9	245	214	31	23	9,4
64	232100	Freiheitsberaubung gemäß § 239 StGB	8	0,2	1	12,5	8	0	0	0	0	0	0	7	87,5	8	6	2	0	0,0
4	232200	Nötigung § 240 StGB	83	1,8	6	7,2	83	0	0	0	0	0	0	71	85,5	72	64	8	9	12,5

	Schlüssel der Tat	Straftat	erfasste Fälle		davon Versuche		Tatortverteilung (nach Einwohnerzahl)					mit Schusswaffe		aufgeklärte Fälle		TV Gesamtanzahl	davon		nichtdeutsche TV	
			Anzahl	Anteil in %	Anzahl	Anteil in %	< 20.000	20.000 < 100.000	100.000 < 500.000	>= 500.000	unbekannt	gedroht	geschossen	Anzahl	Anteil in %		männlich	weiblich	Anzahl	Anteil in %
	1	2	3	4	5	6	7	8	9	10	11	12	13	14	15	16	17	18	19	20
6	232201	Nötigung im Straßenverkehr gemäß § 240 Abs. 1 StGB	26	0,6	1	3,8	26	0	0	0	0	0	0	21	80,8	21	19	2	3	14,3
6	232279	Sonstige Nötigung gemäß § 240 Abs. 1 und 4 StGB	57	1,3	5	8,8	57	0	0	0	0	0	0	50	87,7	51	45	6	6	11,8
64	232300	Bedrohung gemäß § 241 StGB	152	3,3	0	0,0	152	0	0	0	0	3	1	141	92,8	124	107	17	13	10,5
4	232400	Nachstellung (Stalking) gemäß § 238 StGB	55	1,2	0	0,0	55	0	0	0	0	0	0	52	94,5	51	45	6	1	2,0
6	232410	Nachstellung (Stalking) gemäß § 238, Abs. 1 StGB	55	1,2	0	0,0	55	0	0	0	0	0	0	52	94,5	51	45	6	1	2,0
4	3***00	Diebstahl ohne erschwerende Umstände §§ 242, 247, 248a-c StGB	781	17,2	22	2,8	781	0	0	0	0	0	0	349	44,7	327	233	94	59	18,0
4	3**100	Diebstahl ohne erschwerende Umstände von Kraftwagen einschl. unbefugter Ingebrauchnahme	13	0,3	0	0,0	13	0	0	0	0	0	0	11	84,6	11	10	1	3	27,3
4	3**200	Diebstahl ohne erschwerende Umstände von Mopeds und Kraftfahrzeugen einschl. unbefugter Ingebrauchnahme	9	0,2	0	0,0	9	0	0	0	0	0	0	2	22,2	3	3	0	0	0,0
4	3**300	Diebstahl ohne erschwerende Umstände von Fahrrädern einschl. unbefugter Ingebrauchnahme	32	0,7	0	0,0	32	0	0	0	0	0	0	7	21,9	8	6	2	1	12,5
4	3**500	Diebstahl ohne erschwerende Umstände von unbaren Zahlungsmitteln	3	0,1	0	0,0	3	0	0	0	0	0	0	2	66,7	2	2	0	0	0,0
4	3**700	Diebstahl ohne erschwerende Umstände von/aus Automaten	5	0,1	0	0,0	5	0	0	0	0	0	0	0	0,0	0	0	0	0	0,0
4	300000	Sonstiger einfacher Diebstahl §§ 242, 247, 248a-c StGB	383	8,4	13	3,4	383	0	0	0	0	0	0	115	30,0	123	94	29	13	10,6
6	300010	Sonstiger einfacher Diebstahl gemäß §§ 242, 247, 248a StGB	360	7,9	8	2,2	360	0	0	0	0	0	0	104	28,9	109	83	26	12	11,0
6	300040	Unbefugter Gebrauch eines sonstigen Fahrzeuges gemäß § 248b StGB	3	0,1	0	0,0	3	0	0	0	0	0	0	3	100,0	3	3	0	0	0,0
6	300050	Entziehung elektrischer Energie gemäß § 248c StGB	7	0,2	0	0,0	7	0	0	0	0	0	0	6	85,7	9	6	3	1	11,1
6	300081	Diebstahl in/aus Wochenend- und Gartenhaus	9	0,2	1	11,1	9	0	0	0	0	0	0	2	22,2	2	2	0	0	0,0
6	300096	Diebstahl von Buntmetall	4	0,1	4	100,0	4	0	0	0	0	0	0	0	0,0	0	0	0	0	0,0

	Schlüssel der Tat	Straftat	erfasste Fälle		davon Versuche		Tatortverteilung (nach Einwohnerzahl)					mit Schusswaffe		aufgeklärte Fälle		TV Gesamtanzahl	davon		nichtdeutsche TV	
			Anzahl	Anteil in %	Anzahl	Anteil in %	< 20.000	20.000 < 100.000	100.000 < 500.000	>= 500.000	unbekannt	gedroht	geschossen	Anzahl	Anteil in %		männlich	weiblich	Anzahl	Anteil in %
	1	2	3	4	5	6	7	8	9	10	11	12	13	14	15	16	17	18	19	20
4	300100	Einfacher Diebstahl von Kraftwagen einschl. unbefugter Ingebrauchnahme	13	0,3	0	0,0	13	0	0	0	0	0	0	11	84,6	11	10	1	3	27,3
6	300110	Einfacher Diebstahl von Kraftwagen	6	0,1	0	0,0	6	0	0	0	0	0	0	4	66,7	4	4	0	1	25,0
6	300140	Unbefugter Gebrauch von Kraftwagen	7	0,2	0	0,0	7	0	0	0	0	0	0	7	100,0	7	6	1	2	28,6
4	300200	Einfacher Diebstahl von Mopeds und Krafträdern einschl. unbefugter Ingebrauchnahme	9	0,2	0	0,0	9	0	0	0	0	0	0	2	22,2	3	3	0	0	0,0
6	300210	Einfacher Diebstahl von Mopeds und Krafträdern	9	0,2	0	0,0	9	0	0	0	0	0	0	2	22,2	3	3	0	0	0,0
4	300300	Einfacher Diebstahl von Fahrrädern einschl. unbefugter Ingebrauchnahme	30	0,7	0	0,0	30	0	0	0	0	0	0	6	20,0	6	5	1	1	16,7
6	300310	Einfacher Diebstahl von Fahrrädern	29	0,6	0	0,0	29	0	0	0	0	0	0	5	17,2	5	4	1	1	20,0
6	300340	Unbefugter Gebrauch von Fahrrädern	1	0,0	0	0,0	1	0	0	0	0	0	0	1	100,0	1	1	0	0	0,0
6	300500	Einfacher Diebstahl von unbaren Zahlungsmitteln	3	0,1	0	0,0	3	0	0	0	0	0	0	2	66,7	2	2	0	0	0,0
6	300700	Einfacher Diebstahl von/aus Automaten	5	0,1	0	0,0	5	0	0	0	0	0	0	0	0,0	0	0	0	0	0,0
4	310*00	Diebstahl ohne erschwerende Umstände in/aus Dienst-, Büro-, Fabrikations-, Werkstatt- und Lagerräumen	13	0,3	0	0,0	13	0	0	0	0	0	0	3	23,1	3	3	0	1	33,3
6	310000	Einfacher Diebstahl in/aus Dienst-, Büro-, Fabrikations-, Werkstatt- und Lagerräumen von sonstigem Gut	13	0,3	0	0,0	13	0	0	0	0	0	0	3	23,1	3	3	0	1	33,3
4	315*00	Diebstahl ohne erschwerende Umstände in/aus Gaststätten, Kantinen, Hotels und Pensionen	2	0,0	0	0,0	2	0	0	0	0	0	0	0	0,0	0	0	0	0	0,0
6	315000	Einfacher Diebstahl in/aus Gaststätten, Kantinen, Hotels und Pensionen von sonstigem Gut	2	0,0	0	0,0	2	0	0	0	0	0	0	0	0,0	0	0	0	0	0,0
4	325*00	Diebstahl ohne erschwerende Umstände in/aus Kiosken, Warenhäusern, Verkaufsräumen, Selbstbedienungsläden, Schaufenstern, Schaukästen und Vitrinen	194	4,3	2	1,0	194	0	0	0	0	0	0	179	92,3	169	111	58	39	23,1
6	325000	Einfacher Diebstahl in/aus Warenhäusern, Verkaufsräumen, Selbstbedienungsläden (ohne Ladendiebstahl)	6	0,1	0	0,0	6	0	0	0	0	0	0	3	50,0	3	3	0	1	33,3
4	326*00	Ladendiebstahl ohne erschwerende Umstände	188	4,1	2	1,1	188	0	0	0	0	0	0	176	93,6	168	110	58	39	23,2

	Schlüssel der Tat	Straftat	erfasste Fälle		davon Versuche		Tatortverteilung (nach Einwohnerzahl)					mit Schusswaffe		aufgeklärte Fälle		TV Gesamtanzahl	davon		nichtdeutsche TV	
			Anzahl	Anteil in %	Anzahl	Anteil in %	< 20.000	20.000 < 100.000	100.000 < 500.000	>= 500.000	unbekannt	gedroht	geschossen	Anzahl	Anteil in %		männlich	weiblich	Anzahl	Anteil in %
	1	2	3	4	5	6	7	8	9	10	11	12	13	14	15	16	17	18	19	20
6	326000	Einfacher Ladendiebstahl von sonstigem Gut	188	4,1	2	1,1	188	0	0	0	0	0	0	176	93,6	168	110	58	39	23,2
4	335*00	Diebstahl ohne erschwerende Umstände in/aus Wohnungen	42	0,9	4	9,5	42	0	0	0	0	0	0	21	50,0	23	15	8	1	4,3
6	335000	Einfacher Diebstahl in/aus Wohnungen von sonstigem Gut	42	0,9	4	9,5	42	0	0	0	0	0	0	21	50,0	23	15	8	1	4,3
4	340*00	Diebstahl ohne erschwerende Umstände in/aus Boden-/Kellerräumen, Waschküchen	12	0,3	2	16,7	12	0	0	0	0	0	0	5	41,7	7	4	3	0	0,0
6	340000	Einfacher Diebstahl in/aus Boden-, Kellerräumen und Waschküchen von sonstigem Gut	10	0,2	2	20,0	10	0	0	0	0	0	0	4	40,0	5	3	2	0	0,0
6	340300	Einfacher Diebstahl in/aus Boden-, Kellerräumen und Waschküchen von Fahrrädern	2	0,0	0	0,0	2	0	0	0	0	0	0	1	50,0	2	1	1	0	0,0
4	345*00	Diebstahl ohne erschwerende Umstände in/aus überwiegend unbezogenen Neu- und Rohbauten, Baubuden und Baustellen	3	0,1	0	0,0	3	0	0	0	0	0	0	0	0,0	0	0	0	0	0,0
6	345000	Einfacher Diebstahl in/aus überwiegend unbezogenen Neu- und Rohbauten, Baubuden und Baustellen von sonstigem Gut	3	0,1	0	0,0	3	0	0	0	0	0	0	0	0,0	0	0	0	0	0,0
4	350*00	Diebstahl ohne erschwerende Umstände an/aus Kraftfahrzeugen	66	1,5	1	1,5	66	0	0	0	0	0	0	5	7,6	5	5	0	1	20,0
6	350000	Einfacher Diebstahl an/aus Kraftfahrzeugen von sonstigem Gut	66	1,5	1	1,5	66	0	0	0	0	0	0	5	7,6	5	5	0	1	20,0
6	390000	Einfacher Taschendiebstahl von sonstigem Gut	6	0,1	0	0,0	6	0	0	0	0	0	0	0	0,0	0	0	0	0	0,0
4	4***00	Diebstahl unter erschwerenden Umständen §§ 243-244a StGB	378	8,3	85	22,5	378	0	0	0	0	0	0	81	21,4	79	69	10	12	15,2
4	4**100	Diebstahl unter erschwerenden Umständen von Kraftwagen	17	0,4	6	35,3	17	0	0	0	0	0	0	6	35,3	8	7	1	4	50,0
4	4**200	Diebstahl unter erschwerenden Umständen von Mopeds und Kraffrädern	13	0,3	0	0,0	13	0	0	0	0	0	0	2	15,4	3	3	0	0	0,0
4	4**300	Diebstahl unter erschwerenden Umständen von Fahrrädern	19	0,4	1	5,3	19	0	0	0	0	0	0	7	36,8	6	6	0	0	0,0
4	4**500	Diebstahl unter erschwerenden Umständen von unbaren Zahlungsmitteln	5	0,1	1	20,0	5	0	0	0	0	0	0	1	20,0	1	1	0	0	0,0
4	4**700	Diebstahl unter erschwerenden Umständen von/aus Automaten	5	0,1	0	0,0	5	0	0	0	0	0	0	0	0,0	0	0	0	0	0,0

	Schlüssel der Tat	Straftat	erfasste Fälle		davon Versuche		Tatortverteilung (nach Einwohnerzahl)					mit Schusswaffe		aufgeklärte Fälle		TV Gesamtanzahl	davon		nichtdeutsche TV	
			Anzahl	Anteil in %	Anzahl	Anteil in %	< 20.000	20.000 < 100.000	100.000 < 500.000	>= 500.000	unbekannt	gedroht	geschossen	Anzahl	Anteil in %		männlich	weiblich	Anzahl	Anteil in %
	1	2	3	4	5	6	7	8	9	10	11	12	13	14	15	16	17	18	19	20
4	400000	Sonstiger schwerer Diebstahl §§ 243 - 244a StGB	149	3,3	32	21,5	149	0	0	0	0	0	0	24	16,1	32	30	2	2	6,3
6	400010	Besonders schwerer Fall des Diebstahls	122	2,7	27	22,1	122	0	0	0	0	0	0	19	15,6	25	23	2	2	8,0
6	400020	Sonstiger schwerer Diebstahl gemäß §§ 244 Abs. 1 Nr. 1 und 2, 244a StGB	3	0,1	0	0,0	3	0	0	0	0	0	0	2	66,7	4	4	0	0	0,0
64	400081	Schwerer Diebstahl in/aus Wochenend- und Gartenhaus	20	0,4	3	15,0	20	0	0	0	0	0	0	3	15,0	3	3	0	0	0,0
64	400086	Schwerer Diebstahl in/aus einer Kirche	2	0,0	2	100,0	2	0	0	0	0	0	0	0	0,0	0	0	0	0	0,0
64	400096	Schwerer Diebstahl von Buntmetall	2	0,0	0	0,0	2	0	0	0	0	0	0	0	0,0	0	0	0	0	0,0
4	400100	Schwerer Diebstahl von Kraftwagen	14	0,3	5	35,7	14	0	0	0	0	0	0	5	35,7	6	5	1	4	66,7
6	400110	Besonders schwerer Fall des Diebstahls von Kraftwagen	11	0,2	4	36,4	11	0	0	0	0	0	0	3	27,3	2	2	0	0	0,0
6	400120	Schwerer Diebstahl von Kraftwagen gemäß §§ 244 Abs. 1 Nr. 1 und 2, 244a StGB	3	0,1	1	33,3	3	0	0	0	0	0	0	2	66,7	4	3	1	4	100,0
4	400200	Schwerer Diebstahl von Mopeds und Krafträdern	12	0,3	0	0,0	12	0	0	0	0	0	0	1	8,3	1	1	0	0	0,0
6	400210	Besonders schwerer Fall des Diebstahls von Mopeds und Krafträdern	12	0,3	0	0,0	12	0	0	0	0	0	0	1	8,3	1	1	0	0	0,0
4	400300	Schwerer Diebstahl von Fahrrädern	16	0,4	1	6,3	16	0	0	0	0	0	0	6	37,5	6	6	0	0	0,0
6	400310	Besonders schwerer Fall des Diebstahls von Fahrrädern	16	0,4	1	6,3	16	0	0	0	0	0	0	6	37,5	6	6	0	0	0,0
4	400500	Schwerer Diebstahl von unbaren Zahlungsmitteln	1	0,0	0	0,0	1	0	0	0	0	0	0	0	0,0	0	0	0	0	0,0
6	400510	Besonders schwerer Fall des Diebstahls von unbaren Zahlungsmitteln	1	0,0	0	0,0	1	0	0	0	0	0	0	0	0,0	0	0	0	0	0,0
4	400700	Schwerer Diebstahl von/aus Automaten	3	0,1	0	0,0	3	0	0	0	0	0	0	0	0,0	0	0	0	0	0,0
6	400710	Besonders schwerer Fall des Diebstahls von/aus Automaten	3	0,1	0	0,0	3	0	0	0	0	0	0	0	0,0	0	0	0	0	0,0

	Schlüssel der Tat	Straftat	erfasste Fälle		davon Versuche		Tatortverteilung (nach Einwohnerzahl)					mit Schusswaffe		aufgeklärte Fälle		TV Gesamtanzahl	davon		nichtdeutsche TV	
			Anzahl	Anteil in %	Anzahl	Anteil in %	< 20.000	20.000 < 100.000	100.000 < 500.000	>= 500.000	unbekannt	gedroht	geschossen	Anzahl	Anteil in %		männlich	weiblich	Anzahl	Anteil in %
	1	2	3	4	5	6	7	8	9	10	11	12	13	14	15	16	17	18	19	20
4	405*00	Diebstahl unter erschwerenden Umständen in/aus Banken, Sparkassen, Postfilialen und -agenturen und dgl.	2	0,0	0	0,0	2	0	0	0	0	0	0	1	50,0	1	1	0	0	0,0
4	405000	Schwerer Diebstahl in/aus Banken, Sparkassen, Postfilialen und -agenturen	2	0,0	0	0,0	2	0	0	0	0	0	0	1	50,0	1	1	0	0	0,0
6	405010	Besonders schwerer Fall des Diebstahls in/aus Banken, Sparkassen, Postfilialen und -agenturen und dgl.	2	0,0	0	0,0	2	0	0	0	0	0	0	1	50,0	1	1	0	0	0,0
4	410*00	Diebstahl unter erschwerenden Umständen in/aus Dienst-, Büro-, Fabrikations-, Werkstatt- und Lagerräumen	18	0,4	7	38,9	18	0	0	0	0	0	0	4	22,2	5	5	0	2	40,0
4	410000	Schwerer Diebstahl in/aus Dienst-, Büro-, Fabrikations-, Werkstatt- und Lagerräumen	12	0,3	6	50,0	12	0	0	0	0	0	0	2	16,7	3	3	0	2	66,7
6	410010	Besonders schwerer Fall des Diebstahls in/aus Dienst-, Büro-, Fabrikations-, Werkstatt- und Lagerräumen von sonstigem Gut	12	0,3	6	50,0	12	0	0	0	0	0	0	2	16,7	3	3	0	2	66,7
4	410100	Bes. schw. Fall des Diebstahls in/aus Dienst-, Büro-, Fabrikations-, Werkstatt- und Lagerräumen von Kraftwagen	3	0,1	1	33,3	3	0	0	0	0	0	0	1	33,3	2	2	0	0	0,0
6	410110	Besonders schwerer Fall des Diebstahls in/aus Dienst-, Büro-, Fabrikations-, Werkstatt- und Lagerräumen von Kraftwagen	3	0,1	1	33,3	3	0	0	0	0	0	0	1	33,3	2	2	0	0	0,0
4	410200	Bes. schw. Fall des Diebstahls in/aus Dienst-/Büro-/Fabrikat./Werkst./Lagerräumen von Mopeds und Krafträdern	1	0,0	0	0,0	1	0	0	0	0	0	0	1	100,0	2	2	0	0	0,0
6	410210	Besonders schwerer Fall des Diebstahls in/aus Dienst-, Büro-, Fabrikations-, Werkstatt- und Lagerräumen von Mopeds und Krafträdern	1	0,0	0	0,0	1	0	0	0	0	0	0	1	100,0	2	2	0	0	0,0
4	410700	Bes. schw. Fall des Diebstahls in/aus Dienst-, Büro-, Fabrikations-, Werkstatt- und Lagerräumen von/aus Automaten	2	0,0	0	0,0	2	0	0	0	0	0	0	0	0,0	0	0	0	0	0,0
6	410710	Besonders schwerer Fall des Diebstahls in/aus Dienst-, Büro-, Fabrikations-, Werkstatt- und Lagerräumen von/aus Automaten	2	0,0	0	0,0	2	0	0	0	0	0	0	0	0,0	0	0	0	0	0,0
4	415*00	Diebstahl unter erschwerenden Umständen in/aus Gaststätten, Kantinen, Hotels und Pensionen	2	0,0	1	50,0	2	0	0	0	0	0	0	3	150,0	2	1	1	0	0,0
4	415000	Bes. schw. Fall des Diebstahls in/aus Gaststätten, Kantinen, Hotels und Pensionen	2	0,0	1	50,0	2	0	0	0	0	0	0	3	150,0	2	1	1	0	0,0
6	415010	Besonders schwerer Fall des Diebstahls in/aus Gaststätten, Kantinen, Hotels und Pensionen von sonstigem Gut	2	0,0	1	50,0	2	0	0	0	0	0	0	3	150,0	2	1	1	0	0,0
4	425*00	Schwerer Diebstahl in/aus Kiosken, Warenhäusern, Verkaufsräumen, Selbstbedienungsläden, Schaufenstern, Schaukästen und Vitrinen	7	0,2	2	28,6	7	0	0	0	0	0	0	4	57,1	4	3	1	1	25,0

	Schlüssel der Tat	Straftat	erfasste Fälle		davon Versuche		Tatortverteilung (nach Einwohnerzahl)					mit Schusswaffe		aufgeklärte Fälle		TV Gesamtanzahl	davon		nichtdeutsche TV	
			Anzahl	Anteil in %	Anzahl	Anteil in %	< 20.000	20.000 < 100.000	100.000 < 500.000	>= 500.000	unbekannt	gedroht	geschossen	Anzahl	Anteil in %		männlich	weiblich	Anzahl	Anteil in %
	1	2	3	4	5	6	7	8	9	10	11	12	13	14	15	16	17	18	19	20
4	425000	Besonders schwerer Fall des Diebstahls in/aus Kiosken, Warenhäusern, Verkaufsräumen, Selbstbedienungsläden	5	0,1	2	40,0	5	0	0	0	0	0	0	2	40,0	2	2	0	1	50,0
6	425010	Besonders schwerer Fall des Diebstahls in/aus Kiosken, Warenhäusern, Verkaufsräumen, SB-Läden, Schaufenstern, Schaukästen und Vitrinen (sonstiges Gut)	5	0,1	2	40,0	5	0	0	0	0	0	0	2	40,0	2	2	0	1	50,0
4	426*00	Besonders schwerer Fall des Ladendiebstahls	2	0,0	0	0,0	2	0	0	0	0	0	0	2	100,0	2	1	1	0	0,0
4	426000	Besonders schwerer Fall des Ladendiebstahls	2	0,0	0	0,0	2	0	0	0	0	0	0	2	100,0	2	1	1	0	0,0
6	426020	Schwerer Ladendiebstahl gemäß §§ 244 Abs. 1 Nr. 1 und 2, 244a StGB	2	0,0	0	0,0	2	0	0	0	0	0	0	2	100,0	2	1	1	0	0,0
4	435*00	Wohnungseinbruchdiebstahl gem. § 244 Abs. 1 Nr. 3, § 244a StGB	62	1,4	20	32,3	62	0	0	0	0	0	0	20	32,3	18	14	4	2	11,1
6	435000	Wohnungseinbruchdiebstahl (ohne TWE) von sonstigem Gut gemäß § 244 Abs. 1 Nr. 3 StGB	35	0,8	13	37,1	35	0	0	0	0	0	0	14	40,0	15	11	4	2	13,3
6	435500	Wohnungseinbruchdiebstahl (ohne TWE) von unbaren Zahlungsmitteln gemäß § 244 Abs. 1 Nr. 3 StGB	3	0,1	0	0,0	3	0	0	0	0	0	0	1	33,3	1	1	0	0	0,0
4	436*00	Tageswohnungseinbruchdiebstahl gem. § 244 Abs. 1 Nr. 3, § 244a StGB	24	0,5	7	29,2	24	0	0	0	0	0	0	5	20,8	4	4	0	0	0,0
6	436000	Tageswohnungseinbruch von sonstigem Gut	24	0,5	7	29,2	24	0	0	0	0	0	0	5	20,8	4	4	0	0	0,0
4	440*00	Besonders schwerer Fall des Diebstahls in/aus Boden-, Kellerräumen, Waschküchen	23	0,5	6	26,1	23	0	0	0	0	0	0	5	21,7	4	4	0	0	0,0
4	440000	Besonders schwerer Fall des Diebstahls in/aus Boden-, Kellerräumen, Waschküchen	20	0,4	6	30,0	20	0	0	0	0	0	0	4	20,0	3	3	0	0	0,0
6	440010	Besonders schwerer Fall des Diebstahls in/aus Boden-, Kellerräumen, Waschküchen von sonstigem Gut	20	0,4	6	30,0	20	0	0	0	0	0	0	4	20,0	3	3	0	0	0,0
4	440300	Bes. schw. Fall des Diebstahls in/aus Boden-, Kellerräumen, Waschküchen von Fahrrädern	3	0,1	0	0,0	3	0	0	0	0	0	0	1	33,3	1	1	0	0	0,0
6	440310	Besonders schwerer Fall des Diebstahls in/aus Boden-, Kellerräumen, Waschküchen von Fahrrädern	3	0,1	0	0,0	3	0	0	0	0	0	0	1	33,3	1	1	0	0	0,0
4	445*00	Besonders schwerer Fall des Diebstahls in/aus überwiegend unbezogenen Neu- und Rohbauten, Baubuden und Baustellen	5	0,1	1	20,0	5	0	0	0	0	0	0	0	0,0	0	0	0	0	0,0

	Schlüssel der Tat	Straftat	erfasste Fälle		davon Versuche		Tatortverteilung (nach Einwohnerzahl)					mit Schusswaffe		aufgeklärte Fälle		TV Gesamtanzahl	davon		nichtdeutsche TV	
			Anzahl	Anteil in %	Anzahl	Anteil in %	< 20.000	20.000 < 100.000	100.000 < 500.000	>= 500.000	unbekannt	gedroht	geschossen	Anzahl	Anteil in %		männlich	weiblich	Anzahl	Anteil in %
	1	2	3	4	5	6	7	8	9	10	11	12	13	14	15	16	17	18	19	20
4	445000	Besonders schwerer Fall des Diebstahls in/aus überwiegend unbezogenen Neu- und Rohbauten, Baubuden und Baustellen	5	0,1	1	20,0	5	0	0	0	0	0	0	0	0,0	0	0	0	0	0,0
6	445010	Besonders schwerer Fall des Diebstahls in/aus überwiegend unbezogenen Neu- und Rohbauten, Baubuden und Baustellen von sonstigem Gut	5	0,1	1	20,0	5	0	0	0	0	0	0	0	0,0	0	0	0	0	0,0
4	450*00	Besonders schwerer Fall des Diebstahls an/aus Kraftfahrzeugen	64	1,4	10	15,6	64	0	0	0	0	0	0	8	12,5	8	7	1	1	12,5
4	450000	Besonders schwerer Fall des Diebstahls an/aus Kraftfahrzeugen von sonstigem Gut	63	1,4	9	14,3	63	0	0	0	0	0	0	8	12,7	8	7	1	1	12,5
6	450010	Besonders schwerer Fall des Diebstahls an/aus Kraftfahrzeugen von sonstigem Gut	59	1,3	7	11,9	59	0	0	0	0	0	0	8	13,6	8	7	1	1	12,5
6	450020	Besonders schwerer Fall des Diebstahls an/aus Kraftfahrzeugen von sonstigem Gut gemäß §§ 244 Abs. 1 Nr. 1 und 2, 244a StGB	4	0,1	2	50,0	4	0	0	0	0	0	0	0	0,0	0	0	0	0	0,0
4	450500	Besonders schwerer Fall des Diebstahls aus Kraftfahrzeugen von unbaren Zahlungsmitteln	1	0,0	1	100,0	1	0	0	0	0	0	0	0	0,0	0	0	0	0	0,0
6	450510	Besonders schwerer Fall des Diebstahls aus Kraftfahrzeugen von unbaren Zahlungsmitteln	1	0,0	1	100,0	1	0	0	0	0	0	0	0	0,0	0	0	0	0	0,0
4	****00	Diebstahl insgesamt	1.159	25,5	107	9,2	1.159	0	0	0	0	0	0	430	37,1	395	291	104	71	18,0
4	***100	Diebstahl insgesamt von Kraftwagen einschl. unbefugter Ingebrauchnahme	30	0,7	6	20,0	30	0	0	0	0	0	0	17	56,7	18	16	2	7	38,9
4	***200	Diebstahl insgesamt von Mopeds und Krafträdern einschl. unbefugter Ingebrauchnahme	22	0,5	0	0,0	22	0	0	0	0	0	0	4	18,2	6	6	0	0	0,0
4	***300	Diebstahl insgesamt von Fahrrädern einschl. unbefugter Ingebrauchnahme	51	1,1	1	2,0	51	0	0	0	0	0	0	14	27,5	14	12	2	1	7,1
4	***500	Diebstahl insgesamt von unbaren Zahlungsmitteln	8	0,2	1	12,5	8	0	0	0	0	0	0	3	37,5	3	3	0	0	0,0
4	***700	Diebstahl insgesamt von/aus Automaten	10	0,2	0	0,0	10	0	0	0	0	0	0	0	0,0	0	0	0	0	0,0
4	*00081	Diebstahl insgesamt in/aus Wochenend- und Gartenhaus	29	0,6	4	13,8	29	0	0	0	0	0	0	5	17,2	5	5	0	0	0,0
4	*00086	Diebstahl insgesamt in/aus einer Kirche	2	0,0	2	100,0	2	0	0	0	0	0	0	0	0,0	0	0	0	0	0,0
4	*00096	Diebstahl insgesamt von Buntmetall	6	0,1	4	66,7	6	0	0	0	0	0	0	0	0,0	0	0	0	0	0,0

	Schlüssel der Tat	Straftat	erfasste Fälle		davon Versuche		Tatortverteilung (nach Einwohnerzahl)					mit Schusswaffe		aufgeklärte Fälle		TV Gesamtanzahl	davon		nichtdeutsche TV	
			Anzahl	Anteil in %	Anzahl	Anteil in %	< 20.000	20.000 < 100.000	100.000 < 500.000	>= 500.000	unbekannt	gedroht	geschossen	Anzahl	Anteil in %		männlich	weiblich	Anzahl	Anteil in %
	1	2	3	4	5	6	7	8	9	10	11	12	13	14	15	16	17	18	19	20
4	*05*00	Diebstahl insgesamt in/aus Banken, Sparkassen, Postfilialen und -agenturen und dgl.	2	0,0	0	0,0	2	0	0	0	0	0	0	1	50,0	1	1	0	0	0,0
4	*10*00	Diebstahl insgesamt in/aus Dienst-, Büro-, Fabrikations-, Werkstatt- und Lagerräumen	31	0,7	7	22,6	31	0	0	0	0	0	0	7	22,6	8	8	0	3	37,5
4	*15*00	Diebstahl insgesamt in/aus Gaststätten, Kantinen, Hotels und Pensionen	4	0,1	1	25,0	4	0	0	0	0	0	0	3	75,0	2	1	1	0	0,0
4	*25*00	Diebstahl gesamt in/aus Kiosken, Warenhäusern, Verkaufsräumen, Selbstbedienungsläden, Schaufenstern, Schaukästen und Vitrinen	201	4,4	4	2,0	201	0	0	0	0	0	0	183	91,0	173	114	59	40	23,1
4	*26*00	Diebstahl insgesamt Ladendiebstahl	190	4,2	2	1,1	190	0	0	0	0	0	0	178	93,7	170	111	59	39	22,9
4	*35*00	Diebstahl insgesamt in/aus Wohnungen	104	2,3	24	23,1	104	0	0	0	0	0	0	41	39,4	41	29	12	3	7,3
4	*40*00	Diebstahl insgesamt in/aus Boden-, Kellerräumen und Waschküchen	35	0,8	8	22,9	35	0	0	0	0	0	0	10	28,6	11	8	3	0	0,0
4	*45*00	Diebstahl insgesamt in/aus überwiegend unbezogenen Neu- und Rohbauten, Baubuden und Baustellen	8	0,2	1	12,5	8	0	0	0	0	0	0	0	0,0	0	0	0	0	0,0
4	*50*00	Diebstahl insgesamt an/aus Kraftfahrzeugen	130	2,9	11	8,5	130	0	0	0	0	0	0	13	10,0	12	11	1	2	16,7
4	*90*00	Diebstahl insgesamt Taschendiebstahl	6	0,1	0	0,0	6	0	0	0	0	0	0	0	0,0	0	0	0	0	0,0
4	500000	Vermögens- und Fälschungsdelikte	832	18,3	57	6,9	832	0	0	0	0	0	0	678	81,5	480	314	166	90	18,8
4	510000	Betrug §§ 263, 263a, 264, 264a, 265, 265a, 265b StGB	558	12,3	57	10,2	558	0	0	0	0	0	0	457	81,9	334	212	122	66	19,8
4	511000	Waren- und Warenkreditbetrug	180	4,0	4	2,2	180	0	0	0	0	0	0	142	78,9	103	56	47	5	4,9
64	511100	Betrügerisches Erlangen von Kfz §§ 263, 263a StGB	1	0,0	0	0,0	1	0	0	0	0	0	0	1	100,0	3	2	1	0	0,0
6	511110	Betrügerisches Erlangen von Kfz § 263 StGB	1	0,0	0	0,0	1	0	0	0	0	0	0	1	100,0	3	2	1	0	0,0
4	511200	Sonstiger Warenkreditbetrug	96	2,1	2	2,1	96	0	0	0	0	0	0	61	63,5	53	25	28	5	9,4
6	511201	Tankbetrug	44	1,0	0	0,0	44	0	0	0	0	0	0	12	27,3	11	9	2	0	0,0

	Schlüssel der Tat	Straftat	erfasste Fälle		davon Versuche		Tatortverteilung (nach Einwohnerzahl)					mit Schusswaffe		aufgeklärte Fälle		TV Gesamtanzahl	davon		nichtdeutsche TV	
			Anzahl	Anteil in %	Anzahl	Anteil in %	< 20.000	20.000 < 100.000	100.000 < 500.000	>= 500.000	unbekannt	ge-droht	ge-schos-sen	Anzahl	Anteil in %		männlich	weiblich	Anzahl	Anteil in %
	1	2	3	4	5	6	7	8	9	10	11	12	13	14	15	16	17	18	19	20
6	511210	Weitere Arten des Warenkreditbetruges §§ 263, 263a StGB	52	1,1	2	3,8	52	0	0	0	0	0	0	49	94,2	43	17	26	5	11,6
6	511211	Weitere Arten des Warenkreditbetruges § 263 StGB	37	0,8	0	0,0	37	0	0	0	0	0	0	35	94,6	36	14	22	5	13,9
6	511212	Weitere Arten des Warenkreditbetruges § 263a StGB	15	0,3	2	13,3	15	0	0	0	0	0	0	14	93,3	8	3	5	0	0,0
64	511300	Warenbetrug	83	1,8	2	2,4	83	0	0	0	0	0	0	80	96,4	51	31	20	0	0,0
64	513000	Kapitalanlage- und Anlagebetrug	4	0,1	0	0,0	4	0	0	0	0	0	0	4	100,0	8	8	0	0	0,0
64	513200	Anlagebetrug gemäß § 263 StGB	4	0,1	0	0,0	4	0	0	0	0	0	0	4	100,0	8	8	0	0	0,0
4	515000	Erschleichen von Leistungen § 265a StGB	34	0,7	0	0,0	34	0	0	0	0	0	0	34	100,0	26	22	4	11	42,3
6	515001	Beförderungsererschleichung	32	0,7	0	0,0	32	0	0	0	0	0	0	32	100,0	24	21	3	11	45,8
6	515079	Sonstiges Erschleichen von Leistungen gemäß § 265a StGB	2	0,0	0	0,0	2	0	0	0	0	0	0	2	100,0	2	1	1	0	0,0
64	516000	Betrug bzw. Computerbetrug mittels rechtswidrig erlangter unbarer Zahlungsmittel	22	0,5	3	13,6	22	0	0	0	0	0	0	13	59,1	12	10	2	1	8,3
64	516200	Betrug mittels rechtswidrig erlangter Zahlungskarten ohne PIN (Lastschriftverfahren)	6	0,1	2	33,3	6	0	0	0	0	0	0	3	50,0	3	2	1	0	0,0
64	516300	Computerbetrug mittels rechtswidrig erlangter Zahlungskarten mit PIN § 263a StGB	6	0,1	0	0,0	6	0	0	0	0	0	0	5	83,3	4	4	0	0	0,0
64	516500	Betrug bzw. Computerbetrug mittels rechtswidrig erlangter Daten von Zahlungskarten §§ 263, 263a StGB	3	0,1	0	0,0	3	0	0	0	0	0	0	3	100,0	3	2	1	1	33,3
6	516510	Betrug mittels rechtswidrig erlangter Daten von Zahlungskarten § 263 StGB	2	0,0	0	0,0	2	0	0	0	0	0	0	2	100,0	2	1	1	0	0,0
6	516520	Computerbetrug mittels rechtswidrig erlangter Daten von Zahlungskarten § 263a StGB	1	0,0	0	0,0	1	0	0	0	0	0	0	1	100,0	1	1	0	1	100,0
64	516900	Betrug bzw. Computerbetrug mittels rechtswidrig erlangter sonstiger unbarer Zahlungsmittel §§ 263, 263a StGB	7	0,2	1	14,3	7	0	0	0	0	0	0	2	28,6	2	2	0	0	0,0
6	516910	Betrug mittels rechtswidrig erlangter sonstiger unbarer Zahlungsmittel § 263 StGB	5	0,1	0	0,0	5	0	0	0	0	0	0	2	40,0	2	2	0	0	0,0

	Schlüssel der Tat	Straftat	erfasste Fälle		davon Versuche		Tatortverteilung (nach Einwohnerzahl)					mit Schusswaffe		aufgeklärte Fälle		TV Gesamtanzahl	davon		nichtdeutsche TV	
			Anzahl	Anteil in %	Anzahl	Anteil in %	< 20.000	20.000 < 100.000	100.000 < 500.000	>= 500.000	unbekannt	gedroht	geschossen	Anzahl	Anteil in %		männlich	weiblich	Anzahl	Anteil in %
	1	2	3	4	5	6	7	8	9	10	11	12	13	14	15	16	17	18	19	20
6	516920	Computerbetrug mittels rechtswidrig erlangter sonstiger unbarer Zahlungsmittel § 263a StGB	2	0,0	1	50,0	2	0	0	0	0	0	0	0	0,0	0	0	0	0	0,0
4	517000	Sonstiger Betrug	318	7,0	50	15,7	318	0	0	0	0	0	0	264	83,0	206	128	78	50	24,3
64	517100	Leistungsbetrug	20	0,4	3	15,0	20	0	0	0	0	0	0	17	85,0	17	9	8	1	5,9
64	517200	Leistungskreditbetrug §§ 263, 263a StGB	12	0,3	0	0,0	12	0	0	0	0	0	0	12	100,0	11	5	6	0	0,0
6	517210	Leistungskreditbetrug § 263 StGB	11	0,2	0	0,0	11	0	0	0	0	0	0	11	100,0	10	4	6	0	0,0
6	517220	Leistungskreditbetrug § 263a StGB	1	0,0	0	0,0	1	0	0	0	0	0	0	1	100,0	1	1	0	0	0,0
64	517500	Computerbetrug (sonstiger) § 263a StGB (soweit nicht unter den Schlüsseln 511120, 511212, 516300, 516520, 516920, 517220, 517900, 518112 bzw. 518302 zu erfassen)	16	0,4	1	6,3	16	0	0	0	0	0	0	14	87,5	8	4	4	2	25,0
6	517510	Computerbetrug (sonstiger) § 263a Abs. 1 und 2 StGB	16	0,4	1	6,3	16	0	0	0	0	0	0	14	87,5	8	4	4	2	25,0
64	517800	Sozialleistungsbetrug § 263 StGB	6	0,1	0	0,0	6	0	0	0	0	0	0	6	100,0	7	2	5	1	14,3
64	518100	Abrechnungsbetrug	1	0,0	1	100,0	1	0	0	0	0	0	0	1	100,0	1	1	0	0	0,0
6	518179	Sonstiger Abrechnungsbetrug	1	0,0	1	100,0	1	0	0	0	0	0	0	1	100,0	1	1	0	0	0,0
64	518200	Einmietbetrug	13	0,3	0	0,0	13	0	0	0	0	0	0	13	100,0	10	8	2	2	20,0
64	518300	Überweisungsbetrug §§ 263, 263a StGB	32	0,7	19	59,4	32	0	0	0	0	0	0	19	59,4	13	8	5	4	30,8
6	518301	Überweisungsbetrug § 263 StGB	32	0,7	19	59,4	32	0	0	0	0	0	0	19	59,4	13	8	5	4	30,8
64	518900	Sonstige weitere Betrugsarten	218	4,8	26	11,9	218	0	0	0	0	0	0	182	83,5	138	90	48	40	29,0
4	520000	Veruntreuungen §§ 266, 266a, 266b StGB	84	1,8	0	0,0	84	0	0	0	0	0	0	84	100,0	32	22	10	14	43,8
4	521000	Untreue § 266 StGB	3	0,1	0	0,0	3	0	0	0	0	0	0	3	100,0	3	2	1	0	0,0

	Schlüssel der Tat	Straftat	erfasste Fälle		davon Versuche		Tatortverteilung (nach Einwohnerzahl)					mit Schusswaffe		aufgeklärte Fälle		TV Gesamtanzahl	davon		nichtdeutsche TV	
			Anzahl	Anteil in %	Anzahl	Anteil in %	< 20.000	20.000 < 100.000	100.000 < 500.000	>= 500.000	unbekannt	ge-droht	ge-schos-sen	Anzahl	Anteil in %		männlich	weiblich	Anzahl	Anteil in %
	1	2	3	4	5	6	7	8	9	10	11	12	13	14	15	16	17	18	19	20
6	521079	Sonstige Untreue	3	0,1	0	0,0	3	0	0	0	0	0	0	3	100,0	3	2	1	0	0,0
64	522000	Vorenthalten und Veruntreuen von Arbeitsentgelt gemäß § 266a StGB	55	1,2	0	0,0	55	0	0	0	0	0	0	55	100,0	11	8	3	2	18,2
64	523000	Missbrauch von Scheck- und Kreditkarten gemäß § 266b StGB	26	0,6	0	0,0	26	0	0	0	0	0	0	26	100,0	18	12	6	12	66,7
4	530000	Unterschlagung §§ 246, 247, 248a StGB	135	3,0	0	0,0	135	0	0	0	0	0	0	84	62,2	85	60	25	7	8,2
6	530079	Unterschlagung sonstiger Güter/Sachen gemäß §§ 246, 247, 248a StGB - ohne von Kfz	127	2,8	0	0,0	127	0	0	0	0	0	0	76	59,8	77	56	21	7	9,1
64	531000	Unterschlagung von Kfz gemäß §§ 246, 247 StGB	8	0,2	0	0,0	8	0	0	0	0	0	0	8	100,0	9	5	4	0	0,0
4	540000	Urkundenfälschung §§ 267-271, 273-279, 281 StGB	42	0,9	0	0,0	42	0	0	0	0	0	0	40	95,2	41	26	15	3	7,3
6	540001	Sonstige Urkundenfälschung gemäß § 267 StGB	37	0,8	0	0,0	37	0	0	0	0	0	0	36	97,3	36	25	11	3	8,3
4	543000	Fälschung beweis erheblicher Daten, Täuschung im Rechtsverkehr bei Datenverarbeitung §§ 269, 270 StGB	5	0,1	0	0,0	5	0	0	0	0	0	0	4	80,0	5	1	4	0	0,0
6	543010	Fälschung beweis erheblicher Daten gemäß § 269 StGB	5	0,1	0	0,0	5	0	0	0	0	0	0	4	80,0	5	1	4	0	0,0
4	550000	Geld- und Wertzeichenfälschung, Fälschung von Zahlungskarten mit oder ohne Garantiefunktion, Schecks und Wechseln §§ 146-149, 151, 152, 152a, 152b StGB	3	0,1	0	0,0	3	0	0	0	0	0	0	3	100,0	3	3	0	2	66,7
4	552000	Inverkehrbringen von Falschgeld §§ 146 Abs. 1 Nr. 3, 147 StGB	3	0,1	0	0,0	3	0	0	0	0	0	0	3	100,0	3	3	0	2	66,7
6	552020	Inverkehrbringen von Falschgeld gemäß § 147 StGB (nach gutgläubigem Erwerb)	3	0,1	0	0,0	3	0	0	0	0	0	0	3	100,0	3	3	0	2	66,7
4	560000	Insolvenzstraftaten §§ 283, 283a-d StGB	10	0,2	0	0,0	10	0	0	0	0	0	0	10	100,0	7	5	2	0	0,0
64	561000	Bankrott gemäß § 283 StGB	8	0,2	0	0,0	8	0	0	0	0	0	0	8	100,0	6	4	2	0	0,0
64	563000	Verletzung der Buchführungspflicht gemäß § 283b StGB	2	0,0	0	0,0	2	0	0	0	0	0	0	2	100,0	2	1	1	0	0,0
4	600000	Sonstige Straftatbestände (StGB)	1.296	28,5	22	1,7	1.296	0	0	0	0	0	5	735	56,7	704	540	164	51	7,2

	Schlüssel der Tat	Straftat	erfasste Fälle		davon Versuche		Tatortverteilung (nach Einwohnerzahl)					mit Schusswaffe		aufgeklärte Fälle		TV Gesamtanzahl	davon		nichtdeutsche TV	
			Anzahl	Anteil in %	Anzahl	Anteil in %	< 20.000	20.000 < 100.000	100.000 < 500.000	>= 500.000	unbekannt	ge-droht	ge-schos-sen	Anzahl	Anteil in %		männlich	weiblich	Anzahl	Anteil in %
	1	2	3	4	5	6	7	8	9	10	11	12	13	14	15	16	17	18	19	20
4	610000	Erpressung § 253 StGB	12	0,3	7	58,3	12	0	0	0	0	0	0	10	83,3	17	12	5	2	11,8
6	610079	Sonstige Erpressung	12	0,3	7	58,3	12	0	0	0	0	0	0	10	83,3	17	12	5	2	11,8
4	620000	Widerstand gegen die Staatsgewalt und Straftaten gegen die öffentliche Ordnung §§ 111, 113, 114, 120, 121, 123-127, 129, 130-134, 136, 138, 140, 145, 145a, 145c, 145d StGB	162	3,6	0	0,0	162	0	0	0	0	0	0	142	87,7	146	120	26	14	9,6
6	620001	Störung des öffentlichen Friedens durch Androhung von Straftaten	7	0,2	0	0,0	7	0	0	0	0	0	0	2	28,6	2	1	1	0	0,0
6	620005	Amtsanaßung	4	0,1	0	0,0	4	0	0	0	0	0	0	3	75,0	3	3	0	0	0,0
6	620007	Verwahrungsbruch	1	0,0	0	0,0	1	0	0	0	0	0	0	1	100,0	2	1	1	0	0,0
6	620013	Missbrauch von Notrufen und Beeinträchtigung von Unfallverhütungs- und Nothilfemitteln	10	0,2	0	0,0	10	0	0	0	0	0	0	9	90,0	9	9	0	0	0,0
4	621000	Widerstand gegen die Staatsgewalt §§ 111, 113, 114, 120, 121 StGB	35	0,8	0	0,0	35	0	0	0	0	0	0	35	100,0	35	30	5	6	17,1
6	621010	Öffentliche Aufforderung zu Straftaten	1	0,0	0	0,0	1	0	0	0	0	0	0	1	100,0	1	1	0	0	0,0
4	621020	Widerstand gegen Vollstreckungsbeamte	34	0,7	0	0,0	34	0	0	0	0	0	0	34	100,0	34	29	5	6	17,6
6	621021	Widerstand gegen Polizeivollzugsbeamte	34	0,7	0	0,0	34	0	0	0	0	0	0	34	100,0	34	29	5	6	17,6
4	622000	Hausfriedensbruch §§ 123, 124 StGB	86	1,9	0	0,0	86	0	0	0	0	0	0	74	86,0	83	67	16	9	10,8
64	622100	Hausfriedensbruch gemäß § 123 StGB	86	1,9	0	0,0	86	0	0	0	0	0	0	74	86,0	83	67	16	9	10,8
4	624000	Vortäuschen einer Straftat § 145d StGB	10	0,2	0	0,0	10	0	0	0	0	0	0	10	100,0	11	9	2	0	0,0
6	624079	Vortäuschen einer sonstigen Straftat	9	0,2	0	0,0	9	0	0	0	0	0	0	9	100,0	9	7	2	0	0,0
4	624200	Vortäuschen eines Diebstahls	1	0,0	0	0,0	1	0	0	0	0	0	0	1	100,0	2	2	0	0	0,0
6	624201	Vortäuschen eines Kfz-Diebstahls	1	0,0	0	0,0	1	0	0	0	0	0	0	1	100,0	2	2	0	0	0,0

	Schlüssel der Tat	Straftat	erfasste Fälle		davon Versuche		Tatortverteilung (nach Einwohnerzahl)					mit Schusswaffe		aufgeklärte Fälle		TV Gesamtanzahl	davon		nichtdeutsche TV	
			Anzahl	Anteil in %	Anzahl	Anteil in %	< 20.000	20.000 < 100.000	100.000 < 500.000	>= 500.000	unbekannt	ge-droht	ge-schos-sen	Anzahl	Anteil in %		männlich	weiblich	Anzahl	Anteil in %
	1	2	3	4	5	6	7	8	9	10	11	12	13	14	15	16	17	18	19	20
64	627000	Volksverhetzung gemäß § 130 StGB	9	0,2	0	0,0	9	0	0	0	0	0	0	8	88,9	6	5	1	0	0,0
4	630000	Begünstigung, Strafvereitelung (ohne Strafvereitelung im Amt), Hehlerei und Geldwäsche §§ 257, 258, 259-261 StGB	13	0,3	0	0,0	13	0	0	0	0	0	0	13	100,0	12	11	1	2	16,7
6	630020	Strafvereitelung	3	0,1	0	0,0	3	0	0	0	0	0	0	3	100,0	3	3	0	0	0,0
4	632000	Sonstige Hehlerei §§ 259-260a StGB	7	0,2	0	0,0	7	0	0	0	0	0	0	7	100,0	8	8	0	2	25,0
6	632079	Sonstige Hehlerei gemäß § 259 StGB	7	0,2	0	0,0	7	0	0	0	0	0	0	7	100,0	8	8	0	2	25,0
64	633000	Geldwäsche, Verschleierung unrechtmäßig erlangter Vermögenswerte gemäß § 261 StGB	3	0,1	0	0,0	3	0	0	0	0	0	0	3	100,0	1	0	1	0	0,0
4	640000	Brandstiftung und Herbeiführen einer Brandgefahr §§ 306-306d, 306f StGB	33	0,7	3	9,1	33	0	0	0	0	0	0	18	54,5	18	16	2	1	5,6
6	640010	Fahrlässige Brandstiftung	17	0,4	0	0,0	17	0	0	0	0	0	0	7	41,2	8	6	2	0	0,0
6	640020	Fahrlässiges Herbeiführen einer Brandgefahr	3	0,1	0	0,0	3	0	0	0	0	0	0	1	33,3	1	1	0	0	0,0
4	641000	(Vorsätzliche) Brandstiftung und Herbeiführen einer Brandgefahr §§ 306-306c, 306f Abs. 1 und 2 StGB	13	0,3	3	23,1	13	0	0	0	0	0	0	10	76,9	9	9	0	1	11,1
6	641010	Vorsätzliche Brandstiftung	13	0,3	3	23,1	13	0	0	0	0	0	0	10	76,9	9	9	0	1	11,1
4	650000	Wettbewerbs-, Korruptions- und Amtsdelikte §§ 258a, 298-300, 331-353d, 355, 357 StGB	7	0,2	0	0,0	7	0	0	0	0	0	0	7	100,0	8	5	3	0	0,0
4	651000	Vorteilsannahme, Bestechlichkeit §§ 331, 332, 335 StGB	1	0,0	0	0,0	1	0	0	0	0	0	0	1	100,0	1	1	0	0	0,0
64	651200	Bestechlichkeit gemäß § 332 StGB	1	0,0	0	0,0	1	0	0	0	0	0	0	1	100,0	1	1	0	0	0,0
4	655000	Sonstige Straftaten im Amt §§ 258a, 339-353d, 355, 357 StGB	6	0,1	0	0,0	6	0	0	0	0	0	0	6	100,0	7	4	3	0	0,0
6	655002	Rechtsbeugung	3	0,1	0	0,0	3	0	0	0	0	0	0	3	100,0	2	0	2	0	0,0
6	655004	Verfolgung Unschuldiger	1	0,0	0	0,0	1	0	0	0	0	0	0	1	100,0	3	3	0	0	0,0

	Schlüssel der Tat	Straftat	erfasste Fälle		davon Versuche		Tatortverteilung (nach Einwohnerzahl)					mit Schusswaffe		aufgeklärte Fälle		TV Gesamtanzahl	davon		nichtdeutsche TV	
			Anzahl	Anteil in %	Anzahl	Anteil in %	< 20.000	20.000 < 100.000	100.000 < 500.000	>= 500.000	unbekannt	gedroht	geschossen	Anzahl	Anteil in %		männlich	weiblich	Anzahl	Anteil in %
	1	2	3	4	5	6	7	8	9	10	11	12	13	14	15	16	17	18	19	20
64	655100	Körperverletzung im Amt gemäß § 340 StGB	2	0,0	0	0,0	2	0	0	0	0	0	0	2	100,0	2	1	1	0	0,0
4	660000	Strafbarer Eigennutz §§ 284, 285, 287-293, 297 StGB	8	0,2	0	0,0	8	0	0	0	0	0	2	4	50,0	5	5	0	3	60,0
4	662000	Wilderei §§ 292, 293 StGB	6	0,1	0	0,0	6	0	0	0	0	0	2	3	50,0	4	4	0	3	75,0
6	662001	Fischwilderei	3	0,1	0	0,0	3	0	0	0	0	0	0	2	66,7	3	3	0	3	100,0
64	662100	Jagdwilderei gemäß § 292 StGB	3	0,1	0	0,0	3	0	0	0	0	0	2	1	33,3	1	1	0	0	0,0
64	663000	Wucher gemäß § 291 StGB	2	0,0	0	0,0	2	0	0	0	0	0	0	1	50,0	1	1	0	0	0,0
4	670000	Alle sonstigen Straftaten gemäß StGB - ohne Verkehrsdelikte	1.061	23,4	12	1,1	1.061	0	0	0	0	0	3	541	51,0	525	397	128	32	6,1
6	670003	Falsche Versicherung an Eides statt	8	0,2	0	0,0	8	0	0	0	0	0	0	8	100,0	8	7	1	0	0,0
6	670006	Fahrlässiger Falscheid, fahrlässige falsche Versicherung an Eides statt	1	0,0	0	0,0	1	0	0	0	0	0	0	1	100,0	1	1	0	0	0,0
6	670007	Falsche Verdächtigung	17	0,4	0	0,0	17	0	0	0	0	0	0	17	100,0	19	10	9	1	5,3
6	670011	Störung der Totenruhe	1	0,0	0	0,0	1	0	0	0	0	0	0	0	0,0	0	0	0	0	0,0
6	670015	Üble Nachrede und Verleumdung gegen Personen des politischen Lebens	1	0,0	0	0,0	1	0	0	0	0	0	0	0	0,0	0	0	0	0	0,0
6	670016	Verletzung der Vertraulichkeit des Wortes	3	0,1	0	0,0	3	0	0	0	0	0	0	3	100,0	3	2	1	0	0,0
6	670017	Verletzung des Briefgeheimnisses	5	0,1	0	0,0	5	0	0	0	0	0	0	3	60,0	3	1	2	0	0,0
6	670018	Verletzung von Privatgeheimnissen	2	0,0	0	0,0	2	0	0	0	0	0	0	2	100,0	1	0	1	0	0,0
6	670020	Verletzung des Post- u. Fernmeldegeheimnisses	12	0,3	0	0,0	12	0	0	0	0	0	0	11	91,7	3	3	0	0	0,0
6	670024	Gefährliche Eingriffe in den Bahn-, Schiffs- und Luftverkehr	6	0,1	1	16,7	6	0	0	0	0	0	0	2	33,3	3	3	0	1	33,3

	Schlüssel der Tat	Straftat	erfasste Fälle		davon Versuche		Tatortverteilung (nach Einwohnerzahl)					mit Schusswaffe		aufgeklärte Fälle		TV Gesamtanzahl	davon		nichtdeutsche TV	
			Anzahl	Anteil in %	Anzahl	Anteil in %	< 20.000	20.000 < 100.000	100.000 < 500.000	>= 500.000	unbekannt	gedroht	geschossen	Anzahl	Anteil in %		männlich	weiblich	Anzahl	Anteil in %
	1	2	3	4	5	6	7	8	9	10	11	12	13	14	15	16	17	18	19	20
6	670025	Gefährliche Eingriffe in den Straßenverkehr	25	0,6	2	8,0	25	0	0	0	0	0	0	11	44,0	11	11	0	1	9,1
6	670026	Störung öffentlicher Betriebe	1	0,0	0	0,0	1	0	0	0	0	0	0	0	0,0	0	0	0	0	0,0
6	670032	Unterlassene Hilfeleistung	10	0,2	0	0,0	10	0	0	0	0	0	0	8	80,0	11	4	7	4	36,4
6	670034	Verletzung des höchstpersönlichen Lebensbereiches durch Bildaufnahmen	13	0,3	0	0,0	13	0	0	0	0	0	0	13	100,0	12	11	1	0	0,0
64	671000	Verletzung der Unterhaltspflicht gemäß § 170 StGB	15	0,3	0	0,0	15	0	0	0	0	0	0	15	100,0	14	14	0	0	0,0
4	673000	Beleidigung §§ 185-187, 189 StGB	271	6,0	0	0,0	271	0	0	0	0	0	0	254	93,7	244	166	78	8	3,3
6	673010	Beleidigung ohne sexuelle Grundlage	189	4,2	0	0,0	189	0	0	0	0	0	0	183	96,8	168	121	47	7	4,2
6	673020	Üble Nachrede ohne sexuelle Grundlage	11	0,2	0	0,0	11	0	0	0	0	0	0	11	100,0	12	6	6	0	0,0
6	673030	Verleumdung ohne sexuelle Grundlage	39	0,9	0	0,0	39	0	0	0	0	0	0	35	89,7	43	25	18	0	0,0
4	673100	Beleidigung auf sexueller Grundlage §§ 185-187, 189 StGB	32	0,7	0	0,0	32	0	0	0	0	0	0	25	78,1	26	16	10	1	3,8
6	673110	Beleidigung auf sexueller Grundlage	23	0,5	0	0,0	23	0	0	0	0	0	0	18	78,3	17	14	3	1	5,9
6	673130	Verleumdung auf sexueller Grundlage	9	0,2	0	0,0	9	0	0	0	0	0	0	7	77,8	9	2	7	0	0,0
4	674000	Sachbeschädigung §§ 303-305a StGB	650	14,3	9	1,4	650	0	0	0	0	0	3	182	28,0	210	183	27	19	9,0
4	674010	Sachbeschädigung gemäß § 303 StGB ohne Schl. 6741 00 u. 6743 00	398	8,8	4	1,0	398	0	0	0	0	0	2	145	36,4	171	145	26	17	9,9
6	674011	Sachbeschädigung durch Graffiti ohne Schl. 674111 u. 674311	61	1,3	0	0,0	61	0	0	0	0	0	0	6	9,8	12	10	2	0	0,0
6	674012	Sachbeschädigung durch Feuer ohne Schl. 674312	19	0,4	0	0,0	19	0	0	0	0	0	0	8	42,1	11	10	1	0	0,0
6	674019	Sonstige Sachbeschädigung ohne Schl. 674119 u. 674319	318	7,0	4	1,3	318	0	0	0	0	0	2	131	41,2	153	128	25	17	11,1

	Schlüssel der Tat	Straftat	erfasste Fälle		davon Versuche		Tatortverteilung (nach Einwohnerzahl)					mit Schusswaffe		aufgeklärte Fälle		TV Gesamtanzahl	davon		nichtdeutsche TV	
			Anzahl	Anteil in %	Anzahl	Anteil in %	< 20.000	20.000 < 100.000	100.000 < 500.000	>= 500.000	unbekannt	ge-droht	ge-schos-sen	Anzahl	Anteil in %		männlich	weiblich	Anzahl	Anteil in %
	1	2	3	4	5	6	7	8	9	10	11	12	13	14	15	16	17	18	19	20
4	674020	Gemeinschaftliche Sachbeschädigung ohne Schl. 6743 20	6	0,1	0	0,0	6	0	0	0	0	0	0	2	33,3	2	2	0	0	0,0
6	674021	Gemeinschaftliche Sachbeschädigung durch Graffiti ohne Schl. 674321	2	0,0	0	0,0	2	0	0	0	0	0	0	0	0,0	0	0	0	0	0,0
6	674029	Sonstige gemeinschädliche Sachbeschädigung ohne Schl. 674329	4	0,1	0	0,0	4	0	0	0	0	0	0	2	50,0	2	2	0	0	0,0
4	674100	Sachbeschädigung an Kfz	151	3,3	3	2,0	151	0	0	0	0	0	0	25	16,6	27	26	1	1	3,7
6	674111	Sachbeschädigung durch Graffiti an Kfz	2	0,0	0	0,0	2	0	0	0	0	0	0	0	0,0	0	0	0	0	0,0
6	674119	Sonstige Sachbeschädigung an Kfz	149	3,3	3	2,0	149	0	0	0	0	0	0	25	16,8	27	26	1	1	3,7
4	674300	Sonstige Sachbeschädigung auf Straßen, Wegen oder Plätzen	94	2,1	1	1,1	94	0	0	0	0	0	1	9	9,6	15	15	0	2	13,3
4	674310	Sonstige Sachbeschädigung auf Straßen, Wegen oder Plätzen gemäß § 303 StGB	90	2,0	1	1,1	90	0	0	0	0	0	1	8	8,9	14	14	0	1	7,1
6	674311	Sonstige Sachbeschädigung durch Graffiti auf Straßen, Wegen oder Plätzen	37	0,8	0	0,0	37	0	0	0	0	0	0	2	5,4	3	3	0	0	0,0
6	674312	Sonstige Sachbeschädigung durch Feuer auf Straßen, Wegen oder Plätzen	1	0,0	0	0,0	1	0	0	0	0	0	0	0	0,0	0	0	0	0	0,0
6	674319	Sonstige Sachbeschädigung auf Straßen, Wegen oder Plätzen	52	1,1	1	1,9	52	0	0	0	0	0	1	6	11,5	11	11	0	1	9,1
4	674320	Gemeinschaftliche Sachbeschädigung auf Straßen, Wegen oder Plätzen	4	0,1	0	0,0	4	0	0	0	0	0	0	1	25,0	1	1	0	1	100,0
6	674329	Sonstige gemeinschädliche Sachbeschädigung auf Straßen, Wegen oder Plätzen	4	0,1	0	0,0	4	0	0	0	0	0	0	1	25,0	1	1	0	1	100,0
4	674500	Zerstörung wichtiger Arbeitsmittel § 305a StGB	1	0,0	1	100,0	1	0	0	0	0	0	0	1	100,0	1	1	0	0	0,0
6	674519	Sonstige Zerstörung wichtiger Arbeitsmittel	1	0,0	1	100,0	1	0	0	0	0	0	0	1	100,0	1	1	0	0	0,0
4	675000	Sprengstoff- und Strahlungsverbrechen §§ 307 - 312 StGB	1	0,0	0	0,0	1	0	0	0	0	0	0	0	0,0	0	0	0	0	0,0
64	675200	Herbeiführen einer Sprengstoffexplosion gemäß § 308 StGB	1	0,0	0	0,0	1	0	0	0	0	0	0	0	0,0	0	0	0	0	0,0

	Schlüssel der Tat	Straftat	erfasste Fälle		davon Versuche		Tatortverteilung (nach Einwohnerzahl)					mit Schusswaffe		aufgeklärte Fälle		TV Gesamtanzahl	davon		nichtdeutsche TV	
			Anzahl	Anteil in %	Anzahl	Anteil in %	< 20.000	20.000 < 100.000	100.000 < 500.000	>= 500.000	unbekannt	gedroht	geschossen	Anzahl	Anteil in %		männlich	weiblich	Anzahl	Anteil in %
	1	2	3	4	5	6	7	8	9	10	11	12	13	14	15	16	17	18	19	20
4	676000	Straftaten gegen die Umwelt §§ 324, 324a, 325-330a StGB	13	0,3	0	0,0	13	0	0	0	0	0	0	6	46,2	8	8	0	0	0,0
4	676100	Gewässerverunreinigung § 324 StGB	5	0,1	0	0,0	5	0	0	0	0	0	0	3	60,0	4	4	0	0	0,0
6	676101	Gewässerverunreinigung	5	0,1	0	0,0	5	0	0	0	0	0	0	3	60,0	4	4	0	0	0,0
4	676400	Unerlaubter Umgang mit Abfällen § 326 außer Abs. 2 StGB	7	0,2	0	0,0	7	0	0	0	0	0	0	2	28,6	2	2	0	0	0,0
4	676410	Unerlaubter Umgang mit Abfällen § 326 Abs. 1	7	0,2	0	0,0	7	0	0	0	0	0	0	2	28,6	2	2	0	0	0,0
6	676411	Unerlaubter Umgang mit Abfällen gemäß § 326 Abs. 1 StGB	6	0,1	0	0,0	6	0	0	0	0	0	0	2	33,3	2	2	0	0	0,0
6	676412	Unerlaubter Umgang mit Abfällen gemäß § 326 Abs. 1 StGB - besonders schwerer Fall	1	0,0	0	0,0	1	0	0	0	0	0	0	0	0,0	0	0	0	0	0,0
4	676500	Unerlaubtes Betreiben von Anlagen § 327 StGB	1	0,0	0	0,0	1	0	0	0	0	0	0	1	100,0	2	2	0	0	0,0
4	676520	Unerlaubtes Betreiben von Anlagen § 327 Abs. 2	1	0,0	0	0,0	1	0	0	0	0	0	0	1	100,0	2	2	0	0	0,0
6	676521	Unerlaubtes Betreiben von Anlagen gemäß § 327 Abs. 2	1	0,0	0	0,0	1	0	0	0	0	0	0	1	100,0	2	2	0	0	0,0
4	678000	Ausspähen, Abfangen von Daten einschl. Vorbereitungshandlungen und Datenhehlerei §§ 202a, 202b, 202c, 202d StGB	6	0,1	0	0,0	6	0	0	0	0	0	0	5	83,3	3	2	1	0	0,0
6	678010	Ausspähen von Daten gemäß § 202a StGB	6	0,1	0	0,0	6	0	0	0	0	0	0	5	83,3	3	2	1	0	0,0
4	700000	Strafrechtliche Nebengesetze	385	8,5	3	0,8	385	0	0	0	0	0	7	359	93,2	305	257	48	14	4,6
4	710000	Straftaten gegen strafrechtliche Nebengesetze auf dem Wirtschaftssektor	27	0,6	1	3,7	27	0	0	0	0	0	0	27	100,0	22	15	7	2	9,1
4	712000	Straftaten nach AktG, GenG, GmbHG, HGB, RechnungslegungsG, UmwandlungsG	6	0,1	0	0,0	6	0	0	0	0	0	0	6	100,0	7	5	2	2	28,6
64	712200	Insolvenzverschleppung gemäß § 15a InsO	6	0,1	0	0,0	6	0	0	0	0	0	0	6	100,0	7	5	2	2	28,6

	Schlüssel der Tat	Straftat	erfasste Fälle		davon Versuche		Tatortverteilung (nach Einwohnerzahl)					mit Schusswaffe		aufgeklärte Fälle		TV Gesamtanzahl	davon		nichtdeutsche TV	
			Anzahl	Anteil in %	Anzahl	Anteil in %	< 20.000	20.000 < 100.000	100.000 < 500.000	>= 500.000	unbekannt	gedroht	geschossen	Anzahl	Anteil in %		männlich	weiblich	Anzahl	Anteil in %
	1	2	3	4	5	6	7	8	9	10	11	12	13	14	15	16	17	18	19	20
4	715000	Straftaten im Zusammenhang mit Urheberrechtsbestimmungen (UrheberrechtsG, MarkenG, § 17 UWG, DesignG, GebrauchsmusterG, KunsturheberrechtsG, PatentG, HalbleiterschutzG)	16	0,4	0	0,0	16	0	0	0	0	0	0	16	100,0	10	7	3	0	0,0
6	715010	Markengesetz	1	0,0	0	0,0	1	0	0	0	0	0	0	1	100,0	2	1	1	0	0,0
6	715040	Kunsturheberrechtsgesetz	1	0,0	0	0,0	1	0	0	0	0	0	0	1	100,0	1	0	1	0	0,0
6	715050	Straftat nach dem Urheberrechtsgesetz - sonstige Verstöße (ohne Schl. 715100 u. 715200)	13	0,3	0	0,0	13	0	0	0	0	0	0	13	100,0	4	4	0	0	0,0
64	715300	Verrat von Betriebs- und Geschäftsgeheimnissen nach § 17 Abs. 1 und 4 UWG	1	0,0	0	0,0	1	0	0	0	0	0	0	1	100,0	3	2	1	0	0,0
4	716000	Straftaten im Zusammenhang mit Lebens- und Arzneimitteln (z.B. Lebensmittel- und Futtermittelgesetzbuch, ArzneimittelG, WeinG)	4	0,1	1	25,0	4	0	0	0	0	0	0	4	100,0	4	2	2	0	0,0
4	716400	Straftaten nach dem Arzneimittelgesetz (AMG)	4	0,1	1	25,0	4	0	0	0	0	0	0	4	100,0	4	2	2	0	0,0
4	716420	Illegale Arzneimittel in der legalen Verteilerkette (iAMidlegV)	1	0,0	1	100,0	1	0	0	0	0	0	0	1	100,0	1	0	1	0	0,0
6	716423	Inverkehrbringen nicht zugelassener Arzneimittel (iAMidlegV)	1	0,0	1	100,0	1	0	0	0	0	0	0	1	100,0	1	0	1	0	0,0
6	716460	Straftaten nach dem AMG gemäß § 95 (1) 2, 3, 5, 5a	2	0,0	0	0,0	2	0	0	0	0	0	0	2	100,0	2	1	1	0	0,0
6	716470	Straftaten nach dem AMG gemäß § 96 ohne die Ziffern 5, 15-18a und 20b	1	0,0	0	0,0	1	0	0	0	0	0	0	1	100,0	1	1	0	0	0,0
4	719000	Sonstige Straftaten (Nebengesetze) auf dem Wirtschaftssektor (z.B. Rennwett- und Lotterieg, UWG ohne § 17, VersicherungsaufsichtG, WirtschaftsstrafG, Gewerbeordnung)	1	0,0	0	0,0	1	0	0	0	0	0	0	1	100,0	1	1	0	0	0,0
64	719081	Verstoss gegen Abgabenordnung - Steuerhinterziehung	1	0,0	0	0,0	1	0	0	0	0	0	0	1	100,0	1	1	0	0	0,0
4	720000	Straftaten gegen sonstige strafrechtliche Nebengesetze-ohne Verkehrsdelikte-	66	1,5	0	0,0	66	0	0	0	0	0	5	59	89,4	52	51	1	6	11,5
6	720011	Straftaten gemäß § 4 Gewaltschutzgesetz	3	0,1	0	0,0	3	0	0	0	0	0	0	3	100,0	2	2	0	1	50,0
6	720079	Sonstige strafrechtliche Nebengesetze	3	0,1	0	0,0	3	0	0	0	0	0	0	3	100,0	3	3	0	0	0,0

	Schlüssel der Tat	Straftat	erfasste Fälle		davon Versuche		Tatortverteilung (nach Einwohnerzahl)					mit Schusswaffe		aufgeklärte Fälle		TV Gesamtanzahl	davon		nichtdeutsche TV	
			Anzahl	Anteil in %	Anzahl	Anteil in %	< 20.000	20.000 < 100.000	100.000 < 500.000	>= 500.000	unbekannt	gedroht	geschossen	Anzahl	Anteil in %		männlich	weiblich	Anzahl	Anteil in %
	1	2	3	4	5	6	7	8	9	10	11	12	13	14	15	16	17	18	19	20
4	725000	Straftaten gegen das Aufenthalts-, das Asyl- und das Freizügigkeitsgesetz/EU	4	0,1	0	0,0	4	0	0	0	0	0	0	4	100,0	4	4	0	4	100,0
64	725700	Unerlaubter Aufenthalt gemäß § 95 Abs. 1 Nr. 1, 2 und Abs. 2 Nr. 1b Aufenthaltsgesetz	2	0,0	0	0,0	2	0	0	0	0	0	0	2	100,0	2	2	0	2	100,0
6	725710	Unerlaubter Aufenthalt gemäß § 95 Abs. 1 Nr. 1 und 2 Aufenthaltsgesetz	2	0,0	0	0,0	2	0	0	0	0	0	0	2	100,0	2	2	0	2	100,0
6	725711	Unerlaubter Aufenthalt ohne unerlaubte Einreise	1	0,0	0	0,0	1	0	0	0	0	0	0	1	100,0	1	1	0	1	100,0
6	725712	Unerlaubter Aufenthalt nach unerlaubter/ungeklärter Einreise	1	0,0	0	0,0	1	0	0	0	0	0	0	1	100,0	1	1	0	1	100,0
64	725900	Sonstige Verstöße gegen das Aufenthaltsgesetz	2	0,0	0	0,0	2	0	0	0	0	0	0	2	100,0	2	2	0	2	100,0
4	726000	Straftaten gegen das Sprengstoff-, das Waffen- und das Kriegswaffenkontrollgesetz	56	1,2	0	0,0	56	0	0	0	0	0	5	49	87,5	43	42	1	1	2,3
64	726100	Straftaten gegen das Sprengstoffgesetz	9	0,2	0	0,0	9	0	0	0	0	0	0	8	88,9	8	8	0	0	0,0
64	726200	Straftaten gegen das Waffengesetz	47	1,0	0	0,0	47	0	0	0	0	0	5	41	87,2	39	38	1	1	2,6
64	730000	Rauschgiftdelikte -Betäubungsmittelgesetz- (soweit nicht bereits mit anderer Schlüsselzahl erfasst)	281	6,2	2	0,7	281	0	0	0	0	0	0	265	94,3	236	198	38	7	3,0
64	731000	Allgemeine Verstöße gemäß § 29 BtMG(soweit nicht unter 7340 pp. zu erfassen)	233	5,1	2	0,9	233	0	0	0	0	0	0	224	96,1	202	164	38	5	2,5
64	731100	Allgemeiner Verstoß mit Heroin (gemäß § 29 BtMG)	1	0,0	0	0,0	1	0	0	0	0	0	0	1	100,0	1	1	0	0	0,0
64	731200	Allgemeiner Verstoß mit Kokain einschl. Crack	1	0,0	0	0,0	1	0	0	0	0	0	0	1	100,0	1	1	0	0	0,0
6	731202	Allgemeiner Verstoß mit Kokain	1	0,0	0	0,0	1	0	0	0	0	0	0	1	100,0	1	1	0	0	0,0
64	731300	Allgemeiner Verstoß mit LSD	1	0,0	0	0,0	1	0	0	0	0	0	0	1	100,0	1	1	0	0	0,0
64	731600	Allgemeiner Verstoß mit Amphetamin und seine Derivate in Pulver- oder flüssiger sowie in Tabletten- bzw. Kapselform (Ecstasy)	49	1,1	2	4,1	49	0	0	0	0	0	0	48	98,0	46	37	9	1	2,2
6	731601	Allgemeiner Verstoß mit Amphetamin in Pulver- oder flüssiger Form	41	0,9	2	4,9	41	0	0	0	0	0	0	40	97,6	38	33	5	1	2,6

	Schlüssel der Tat	Straftat	erfasste Fälle		davon Versuche		Tatortverteilung (nach Einwohnerzahl)					mit Schusswaffe		aufgeklärte Fälle		TV Gesamtanzahl	davon		nichtdeutsche TV	
			Anzahl	Anteil in %	Anzahl	Anteil in %	< 20.000	20.000 < 100.000	100.000 < 500.000	>= 500.000	unbekannt	ge-droht	ge-schos-sen	Anzahl	Anteil in %		männlich	weiblich	Anzahl	Anteil in %
	1	2	3	4	5	6	7	8	9	10	11	12	13	14	15	16	17	18	19	20
6	731602	Allgemeiner Verstoß mit Amphetamin in Tabletten- bzw. Kapselform (Ecstasy)	8	0,2	0	0,0	8	0	0	0	0	0	0	8	100,0	8	4	4	0	0,0
64	731700	Allgemeiner Verstoß mit Methamphetamin in Pulver-, kristalliner oder flüssiger sowie in Tabletten- bzw. Kapselform	41	0,9	0	0,0	41	0	0	0	0	0	0	39	95,1	36	25	11	2	5,6
6	731701	Allgemeiner Verstoß Methamphetamin in Pulver- oder flüssiger Form	12	0,3	0	0,0	12	0	0	0	0	0	0	12	100,0	12	8	4	0	0,0
6	731702	Allgemeiner Verstoß Methamphetamin in kristalliner Form (Crystal)	26	0,6	0	0,0	26	0	0	0	0	0	0	24	92,3	21	15	6	2	9,5
6	731703	Allgemeiner Verstoß Methamphetamin in Tabletten- bzw. Kapselform	3	0,1	0	0,0	3	0	0	0	0	0	0	3	100,0	3	2	1	0	0,0
64	731800	Allgemeiner Verstoß mit Cannabis und Zubereitungen	126	2,8	0	0,0	126	0	0	0	0	0	0	122	96,8	116	100	16	3	2,6
64	731900	Allgemeiner Verstoß mit sonstigen Betäubungsmitteln	14	0,3	0	0,0	14	0	0	0	0	0	0	12	85,7	14	10	4	0	0,0
64	732000	Unerlaubter Handel mit und Schmuggel von Rauschgiften gemäß § 29 BtMG	28	0,6	0	0,0	28	0	0	0	0	0	0	26	92,9	25	24	1	2	8,0
64	732600	Unerlaubter Handel mit und Schmuggel von Amphetamin und seine Derivate in Pulver- oder flüssiger sowie in Tabletten- bzw. Kapselform (Ecstasy)	9	0,2	0	0,0	9	0	0	0	0	0	0	9	100,0	9	9	0	1	11,1
6	732610	Unerlaubter Handel mit Amphetamin und seine Derivate in Pulver- oder flüssiger sowie in Tabletten- bzw. Kapselform (Ecstasy)	9	0,2	0	0,0	9	0	0	0	0	0	0	9	100,0	9	9	0	1	11,1
6	732611	Unerlaubter Handel mit Amphetamin in Pulver- oder flüssiger Form	9	0,2	0	0,0	9	0	0	0	0	0	0	9	100,0	9	9	0	1	11,1
64	732700	Unerlaubter Handel mit und Schmuggel von Methamphetamin in Pulver-, kristalliner oder flüssiger sowie in Tabletten- bzw. Kapselform	3	0,1	0	0,0	3	0	0	0	0	0	0	3	100,0	3	2	1	0	0,0
6	732710	Unerlaubter Handel mit Methamphetamin in Pulver-, kristalliner oder flüssiger sowie in Tabletten- bzw. Kapselform	3	0,1	0	0,0	3	0	0	0	0	0	0	3	100,0	3	2	1	0	0,0
6	732711	Unerlaubter Handel mit Methamphetamin in Pulver- oder flüssiger Form	1	0,0	0	0,0	1	0	0	0	0	0	0	1	100,0	1	0	1	0	0,0
6	732712	Unerlaubter Handel mit Methamphetamin in kristalliner Form (Crystal)	1	0,0	0	0,0	1	0	0	0	0	0	0	1	100,0	1	1	0	0	0,0
6	732713	Unerlaubter Handel mit Methamphetamin in Tabletten- bzw. Kapselform	1	0,0	0	0,0	1	0	0	0	0	0	0	1	100,0	1	1	0	0	0,0

	Schlüssel der Tat	Straftat	erfasste Fälle		davon Versuche		Tatortverteilung (nach Einwohnerzahl)					mit Schusswaffe		aufgeklärte Fälle		TV Gesamtanzahl	davon		nichtdeutsche TV	
			Anzahl	Anteil in %	Anzahl	Anteil in %	< 20.000	20.000 < 100.000	100.000 < 500.000	>= 500.000	unbekannt	gedroht	geschossen	Anzahl	Anteil in %		männlich	weiblich	Anzahl	Anteil in %
	1	2	3	4	5	6	7	8	9	10	11	12	13	14	15	16	17	18	19	20
64	732800	Unerlaubter Handel mit und Schmuggel von Cannabis und Zubereitungen (§ 29 BtMG)	16	0,4	0	0,0	16	0	0	0	0	0	0	14	87,5	14	14	0	1	7,1
6	732810	Unerlaubter Handel mit Cannabis und Zubereitungen (gemäß § 29 BtMG)	16	0,4	0	0,0	16	0	0	0	0	0	0	14	87,5	14	14	0	1	7,1
64	734000	Sonstige Verstöße gegen das BtMG	20	0,4	0	0,0	20	0	0	0	0	0	0	15	75,0	16	16	0	1	6,3
64	734100	Unerlaubter Anbau von Betäubungsmitteln gemäß § 29 Abs. 1 Nr. 1 BtMG	11	0,2	0	0,0	11	0	0	0	0	0	0	8	72,7	9	9	0	0	0,0
64	734500	Abgabe, Verabreichung oder Überlassung von Betäubungsmitteln an Minderjährige § 29a Abs. 1 Nr. 1 - ggf. § 30 Abs. 1 Nr. 2 BtMG	4	0,1	0	0,0	4	0	0	0	0	0	0	2	50,0	2	2	0	0	0,0
6	734510	Abgabe, Verabreichung oder Überlassung von Betäubungsmitteln an Minderjährige gemäß § 29a Abs. 1 Nr. 1 BtMG	4	0,1	0	0,0	4	0	0	0	0	0	0	2	50,0	2	2	0	0	0,0
64	734800	Unerlaubte(r) Handel, Herstellung, Abgabe und Besitz in nicht geringer Menge von Betäubungsmitteln gemäß § 29a Abs. 1 Nr. 2 BtMG	5	0,1	0	0,0	5	0	0	0	0	0	0	5	100,0	5	5	0	1	20,0
6	734820	Unerlaubter Handel in nicht geringer Menge gemäß § 29a Abs. 1 Nr. 2 BtMG	5	0,1	0	0,0	5	0	0	0	0	0	0	5	100,0	5	5	0	1	20,0
6	734826	Unerlaubter Handel in nicht geringer Menge von Amphetamin und seine Derivate in Pulver- oder flüssiger sowie in Tabletten- bzw. Kapselform (Ecstasy)	3	0,1	0	0,0	3	0	0	0	0	0	0	3	100,0	3	3	0	1	33,3
6	734827	Unerlaubter Handel in nicht geringer Menge von Methamphetamin in Pulver-, kristalliner oder flüssiger sowie in Tabletten- bzw. Kapselform	1	0,0	0	0,0	1	0	0	0	0	0	0	1	100,0	1	1	0	0	0,0
6	734829	Unerlaubter Handel in nicht geringer Menge von sonstigen Betäubungsmitteln	1	0,0	0	0,0	1	0	0	0	0	0	0	1	100,0	1	1	0	0	0,0
64	740000	Straftaten gegen strafrechtliche Nebengesetze auf dem Umwelt- und Verbraucherschutzsektor (neben Schlüssel 716000)	11	0,2	0	0,0	11	0	0	0	0	0	2	8	72,7	10	8	2	0	0,0
64	743000	Straftaten nach dem Bundesnaturschutz-, Tierschutz-, Bundesjagd- und PflanzenschutzG	11	0,2	0	0,0	11	0	0	0	0	0	2	8	72,7	10	8	2	0	0,0
6	743010	Bundesnaturschutzgesetz	1	0,0	0	0,0	1	0	0	0	0	0	0	1	100,0	1	1	0	0	0,0
6	743020	Tierschutzgesetz	9	0,2	0	0,0	9	0	0	0	0	0	1	6	66,7	8	6	2	0	0,0
6	743030	Bundesjagdgesetz	1	0,0	0	0,0	1	0	0	0	0	0	1	1	100,0	1	1	0	0	0,0

	Schlüssel der Tat	Straftat	erfasste Fälle		davon Versuche		Tatortverteilung (nach Einwohnerzahl)					mit Schusswaffe		aufgeklärte Fälle		TV Gesamtanzahl	davon		nichtdeutsche TV	
			Anzahl	Anteil in %	Anzahl	Anteil in %	< 20.000	20.000 < 100.000	100.000 < 500.000	>= 500.000	unbekannt	ge-droht	ge-schos-sen	Anzahl	Anteil in %		männlich	weiblich	Anzahl	Anteil in %
	1	2	3	4	5	6	7	8	9	10	11	12	13	14	15	16	17	18	19	20
4	890000	Straftaten insgesamt, jedoch ohne Verstöße gegen das Aufenthalts-, das Asyl- und das Freizügigkeitsgesetz/EU (Schlüssel 7250)	4.539	99,9	249	5,5	4.539	0	0	0	0	3	14	3.004	66,2	2.211	1.665	546	263	11,9
4	891000	Rauschgiftkriminalität	281	6,2	2	0,7	281	0	0	0	0	0	0	265	94,3	236	198	38	7	3,0
4	892000	Gewaltkriminalität	136	3,0	30	22,1	136	0	0	0	0	0	1	122	89,7	153	132	21	27	17,6
4	893000	Wirtschaftskriminalität	82	1,8	0	0,0	82	0	0	0	0	0	0	82	100,0	33	27	6	2	6,1
4	893100	bei Betrug	5	0,1	0	0,0	5	0	0	0	0	0	0	5	100,0	10	10	0	0	0,0
4	893200	Insolvenzstraftaten gemäß StGB und Nebenstrafrecht	16	0,4	0	0,0	16	0	0	0	0	0	0	16	100,0	10	8	2	2	20,0
4	893300	Wirtschaftskriminalität im Anlage- und Finanzierungsbereich pp.	4	0,1	0	0,0	4	0	0	0	0	0	0	4	100,0	8	8	0	0	0,0
4	893400	Wettbewerbsdelikte	5	0,1	0	0,0	5	0	0	0	0	0	0	5	100,0	8	6	2	0	0,0
4	893500	Wirtschaftskriminalität im Zusammenhang mit Arbeitsverhältnissen	54	1,2	0	0,0	54	0	0	0	0	0	0	54	100,0	10	8	2	2	20,0
4	893600	Betrug und Untreue im Zusammenhang mit Beteiligungen und Kapitalanlagen	4	0,1	0	0,0	4	0	0	0	0	0	0	4	100,0	8	8	0	0	0,0
4	894000	Sexueller Missbrauch von Kindern	11	0,2	2	18,2	11	0	0	0	0	0	0	10	90,9	11	11	0	0	0,0
4	896000	Straftaten gegen Bestimmungen zum Schutze der Jugend	1	0,0	0	0,0	1	0	0	0	0	0	0	1	100,0	1	1	0	0	0,0
64	897000	Computerkriminalität	52	1,1	4	7,7	52	0	0	0	0	0	0	44	84,6	27	15	12	3	11,1
64	897100	Computerbetrug § 263a StGB	41	0,9	4	9,8	41	0	0	0	0	0	0	35	85,4	21	12	9	3	14,3
4	898000	Straftaten insgesamt auf dem Umwelt- und Verbraucherschutzsektor	35	0,8	1	2,9	35	0	0	0	0	0	4	21	60,0	26	22	4	3	11,5
4	898100	Umweltstraftaten gemäß 29. Abschnitt des StGB	13	0,3	0	0,0	13	0	0	0	0	0	0	6	46,2	8	8	0	0	0,0
4	898200	Sonstige Straftaten nach dem StGB mit Umweltrelevanz	7	0,2	0	0,0	7	0	0	0	0	0	2	3	42,9	4	4	0	3	75,0

	Schlüssel der Tat	Straftat	erfasste Fälle		davon Versuche		Tatortverteilung (nach Einwohnerzahl)					mit Schusswaffe		aufgeklärte Fälle		TV Gesamt- anzahl	davon		nichtdeutsche TV	
			Anzahl	Anteil in %	Anzahl	Anteil in %	< 20.000	20.000 < 100.000	100.000 < 500.000	>= 500.000	un- be- kannt	ge- droht	ge- schos- sen	Anzahl	Anteil in %		männ- lich	weib- lich	Anzahl	Anteil in %
	1	2	3	4	5	6	7	8	9	10	11	12	13	14	15	16	17	18	19	20
4	898300	Straftaten auf dem Umwelt- und Verbraucherschutzsektor gemäß strafrechtlicher Nebengesetze	15	0,3	1	6,7	15	0	0	0	0	0	2	12	80,0	14	10	4	0	0,0
4	899000	Straßenkriminalität	545	12,0	36	6,6	545	0	0	0	0	0	1	132	24,2	155	144	11	26	16,8
4	899500	Sachbeschädigung durch Graffiti insgesamt	102	2,2	0	0,0	102	0	0	0	0	0	0	8	7,8	15	13	2	0	0,0
4	892500	Mord und Totschlag insgesamt	2	0,0	1	50,0	2	0	0	0	0	0	0	2	100,0	2	2	0	0	0,0

Liste:

Beschreibung:

Auswertebereich:

Auswertezeitraum:

Filter:

Details:

B-001-K; Nullwerte=aus

Grundtabelle - keine Einschränkung - Auflistung nach Delikten - Standard - Fall u. TV

Tatortgemeinde; Hierarchie=an - Landkreis Unstrut Hainich

Januar 2017 - Dezember 2017

keine Einschränkung

Schlüssel der Tat	Straftat	erfasste Fälle		davon Versuche		Tatortverteilung (nach Einwohnerzahl)					mit Schusswaffe		aufgeklärte Fälle		TV Gesamt- anzahl	davon		nichtdeutsche TV		
		Anzahl	Anteil in %	Anzahl	Anteil in %	< 20.000	20.000 < 100.000	100.000 < 500.000	>= 500.000	un- be- kannt	ge- droht	ge- schos- sen	Anzahl	Anteil in %		männ- lich	weib- lich	Anzahl	Anteil in %	
1	2	3	4	5	6	7	8	9	10	11	12	13	14	15	16	17	18	19	20	
64	-----	Straftaten insgesamt	6.738	100,0	477	7,1	3.178	3.560	0	0	0	6	12	4.375	64,9	2.749	2.092	657	402	14,6
4	000000	Straftaten gegen das Leben	7	0,1	5	71,4	3	4	0	0	0	0	0	6	85,7	5	4	1	1	20,0
4	020000	Totschlag und Tötung auf Verlangen §§ 212, 213, 216 StGB	6	0,1	5	83,3	2	4	0	0	0	0	0	5	83,3	4	4	0	1	25,0
6	020010	Totschlag gemäß § 212 StGB	6	0,1	5	83,3	2	4	0	0	0	0	0	5	83,3	4	4	0	1	25,0
64	030000	Fahrlässige Tötung - nicht i.V.m. Verkehrsunfall - gemäß § 222 StGB	1	0,0	0	0,0	1	0	0	0	0	0	0	1	100,0	1	0	1	0	0,0
4	100000	Straftaten gegen die sexuelle Selbstbestimmung	70	1,0	5	7,1	27	43	0	0	0	0	0	62	88,6	53	51	2	7	13,2
4	110000	Straftaten gegen die sexuelle Selbstbestimmung gem. §§ 174, 174a, 174b, 174c, 177, 178, 184i, 184j StGB	30	0,4	4	13,3	9	21	0	0	0	0	0	26	86,7	22	22	0	4	18,2
4	111000	Vergewaltigung und sexuelle Nötigung/Übergriffe gemäß §§ 177 Abs. 1, 2, 3, 4, 6, 7 und 8, 178 StGB	19	0,3	3	15,8	6	13	0	0	0	0	0	17	89,5	13	13	0	1	7,7
64	111100	Vergewaltigung überfallartig (Einzeltäter) gemäß § 177 Abs. 6 Nr. 1, Abs. 7 und 8 StGB	4	0,1	0	0,0	2	2	0	0	0	0	0	2	50,0	2	2	0	0	0,0
64	111600	Sexuelle Übergriffe gemäß § 177 Abs. 1, 2, 3, 4, 7, 8 und 9 StGB	15	0,2	3	20,0	4	11	0	0	0	0	0	15	100,0	12	12	0	1	8,3
64	112000	Sonstige sexuelle Nötigung gemäß § 177 Abs. 5, 7, 8 und 9 StGB	5	0,1	0	0,0	3	2	0	0	0	0	0	4	80,0	4	4	0	1	25,0
6	114000	Sexuelle Belästigung gemäß § 184i StGB	6	0,1	1	16,7	0	6	0	0	0	0	0	5	83,3	5	5	0	2	40,0
4	130000	Sexueller Missbrauch §§ 176, 176a, 176b, 179, 182, 183, 183a StGB	30	0,4	1	3,3	13	17	0	0	0	0	0	26	86,7	20	19	1	2	10,0
4	131000	Sexueller Missbrauch von Kindern §§ 176, 176a, 176b StGB	17	0,3	1	5,9	11	6	0	0	0	0	0	15	88,2	12	11	1	1	8,3
64	131100	Sexuelle Handlungen gemäß § 176 Abs. 1 und 2 StGB	12	0,2	1	8,3	7	5	0	0	0	0	0	10	83,3	9	8	1	0	0,0
64	131200	Exhibitionistische/sexuelle Handlungen vor Kindern gemäß § 176 Abs. 4 Nr. 1 StGB	3	0,0	0	0,0	2	1	0	0	0	0	0	3	100,0	1	1	0	1	100,0
64	131400	Einwirken auf Kinder gemäß § 176 Abs. 4 Nr. 3 und 4 StGB	1	0,0	0	0,0	1	0	0	0	0	0	0	1	100,0	1	1	0	0	0,0

	Schlüssel der Tat	Straftat	erfasste Fälle		davon Versuche		Tatortverteilung (nach Einwohnerzahl)					mit Schusswaffe		aufgeklärte Fälle		TV Gesamtanzahl	davon		nichtdeutsche TV	
			Anzahl	Anteil in %	Anzahl	Anteil in %	< 20.000	20.000 < 100.000	100.000 < 500.000	>= 500.000	unbekannt	gedroht	geschossen	Anzahl	Anteil in %		männlich	weiblich	Anzahl	Anteil in %
	1	2	3	4	5	6	7	8	9	10	11	12	13	14	15	16	17	18	19	20
64	131700	Sonstiger schwerer sexueller Missbrauch von Kindern gemäß § 176a StGB	1	0,0	0	0,0	1	0	0	0	0	0	0	1	100,0	1	1	0	0	0,0
4	132000	Exhibitionistische Handlungen und Erregung öffentlichen Ärgernisses §§ 183, 183a StGB	6	0,1	0	0,0	1	5	0	0	0	0	0	5	83,3	3	3	0	2	66,7
6	132010	Exhibitionistische Handlungen gemäß § 183 StGB	6	0,1	0	0,0	1	5	0	0	0	0	0	5	83,3	3	3	0	2	66,7
64	133000	Sexueller Missbrauch von Jugendlichen gemäß § 182 StGB	7	0,1	0	0,0	1	6	0	0	0	0	0	6	85,7	6	6	0	0	0,0
4	140000	Ausnutzen sexueller Neigung gemäß §§ 180, 180a, 181a, 184, 184a, 184b, 184c, 184d, 184e, 184f, 184g StGB	10	0,1	0	0,0	5	5	0	0	0	0	0	10	100,0	12	11	1	1	8,3
4	143000	Verbreitung pornographischer Schriften (Erzeugnisse) gemäß §§ 184, 184a, 184b, 184c, 184d, 184e StGB	10	0,1	0	0,0	5	5	0	0	0	0	0	10	100,0	12	11	1	1	8,3
6	143010	Sonstige Verbreitung pornographischer Schriften (Erzeugnisse) gemäß § 184 StGB	3	0,0	0	0,0	2	1	0	0	0	0	0	3	100,0	4	4	0	0	0,0
64	143100	Verbreitung pornographischer Schriften (Erzeugnisse) an Personen unter 18 Jahren gemäß § 184 Abs. 1 Nr. 1, 2, 5 StGB	3	0,0	0	0,0	1	2	0	0	0	0	0	3	100,0	4	4	0	0	0,0
64	143200	Verbreitung, Erwerb, Besitz und Herstellung von Kinderpornographie gemäß § 184b Abs. 1 StGB	4	0,1	0	0,0	2	2	0	0	0	0	0	4	100,0	4	3	1	1	25,0
6	143210	Verbreitung, Erwerb, Besitz und Herstellung von Kinderpornographie gemäß § 184b Abs. 1 StGB	2	0,0	0	0,0	1	1	0	0	0	0	0	2	100,0	2	2	0	0	0,0
6	143211	Verbreitung von Kinderpornographie gemäß § 184b Abs. 1 Nr. 1 StGB	2	0,0	0	0,0	1	1	0	0	0	0	0	2	100,0	2	2	0	0	0,0
6	143230	Besitz oder sich Verschaffen von Kinderpornographie gemäß § 184b Abs. 3 StGB	2	0,0	0	0,0	1	1	0	0	0	0	0	2	100,0	2	1	1	1	50,0
4	200000	Rohheitsdelikte und Straftaten gegen die persönliche Freiheit	1.088	16,1	93	8,5	528	560	0	0	0	6	4	992	91,2	901	746	155	147	16,3
4	210000	Raub, räuberische Erpressung und räuberischer Angriff auf Kraftfahrer §§ 249-252, 255, 316a StGB	44	0,7	9	20,5	18	26	0	0	0	3	0	31	70,5	44	36	8	7	15,9
6	210010	Sonstiger Raub gemäß § 249 StGB	15	0,2	1	6,7	5	10	0	0	0	0	0	10	66,7	20	15	5	4	20,0
6	210020	Sonstiger schwerer Raub gemäß § 250 StGB	1	0,0	0	0,0	0	1	0	0	0	0	0	1	100,0	1	1	0	1	100,0
6	210040	Räuberischer Diebstahl gemäß § 252 StGB	14	0,2	4	28,6	6	8	0	0	0	0	0	12	85,7	12	10	2	0	0,0

	Schlüssel der Tat	Straftat	erfasste Fälle		davon Versuche		Tatortverteilung (nach Einwohnerzahl)					mit Schusswaffe		aufgeklärte Fälle		TV Gesamtanzahl	davon		nichtdeutsche TV	
			Anzahl	Anteil in %	Anzahl	Anteil in %	< 20.000	20.000 < 100.000	100.000 < 500.000	>= 500.000	unbekannt	gedroht	geschossen	Anzahl	Anteil in %		männlich	weiblich	Anzahl	Anteil in %
	1	2	3	4	5	6	7	8	9	10	11	12	13	14	15	16	17	18	19	20
6	210050	Sonstige räuberische Erpressung gemäß § 255 StGB	8	0,1	1	12,5	3	5	0	0	0	1	0	5	62,5	8	7	1	1	12,5
4	212000	Raubüberfälle auf sonstige Zahlstellen und Geschäfte	1	0,0	1	100,0	0	1	0	0	0	1	0	0	0,0	0	0	0	0	0,0
4	212200	Raubüberfälle auf Tankstellen	1	0,0	1	100,0	0	1	0	0	0	1	0	0	0,0	0	0	0	0	0,0
6	212220	Schwerer Raub auf Tankstellen gemäß § 250 StGB	1	0,0	1	100,0	0	1	0	0	0	1	0	0	0,0	0	0	0	0	0,0
4	216000	Handtaschenraub	1	0,0	1	100,0	1	0	0	0	0	0	0	0	0,0	0	0	0	0	0,0
6	216010	Handtaschenraub gemäß § 249 StGB	1	0,0	1	100,0	1	0	0	0	0	0	0	0	0,0	0	0	0	0	0,0
4	217000	Sonstige Raubüberfälle auf Straßen, Wegen oder Plätzen	2	0,0	1	50,0	1	1	0	0	0	0	0	1	50,0	1	1	0	0	0,0
6	217010	Sonstiger Raub auf Straßen, Wegen oder Plätzen gemäß § 249 StGB	2	0,0	1	50,0	1	1	0	0	0	0	0	1	50,0	1	1	0	0	0,0
4	219000	Raubüberfälle in Wohnungen	2	0,0	0	0,0	2	0	0	0	0	1	0	2	100,0	2	2	0	1	50,0
6	219050	Räuberische Erpressung in Wohnungen gemäß § 255 StGB	2	0,0	0	0,0	2	0	0	0	0	1	0	2	100,0	2	2	0	1	50,0
4	220000	Körperverletzung §§ 223-227, 229, 231 StGB	748	11,1	81	10,8	370	378	0	0	0	0	4	684	91,4	670	559	111	123	18,4
4	221000	Körperverletzung mit Todesfolge §§ 227, 231 StGB	1	0,0	0	0,0	0	1	0	0	0	0	0	1	100,0	1	0	1	0	0,0
6	221010	Körperverletzung mit Todesfolge gemäß § 227 StGB	1	0,0	0	0,0	0	1	0	0	0	0	0	1	100,0	1	0	1	0	0,0
64	222000	Gefährliche und schwere Körperverletzung, Verstümmelung weiblicher Genitalien §§ 224, 226, 226a, 231 StGB	194	2,9	37	19,1	95	99	0	0	0	0	4	174	89,7	217	192	25	63	29,0
6	222010	Sonstige Tatörtlichkeit bei gefährlicher Körperverletzung gemäß § 224 StGB	90	1,3	17	18,9	48	42	0	0	0	0	2	80	88,9	108	93	15	37	34,3
6	222020	Sonstige Tatörtlichkeit bei schwerer Körperverletzung gemäß § 226 StGB	1	0,0	0	0,0	1	0	0	0	0	0	0	1	100,0	1	0	1	0	0,0
64	222100	Gefährliche und schwere Körperverletzung auf Straßen, Wegen oder Plätzen	103	1,5	20	19,4	46	57	0	0	0	0	2	93	90,3	115	105	10	29	25,2

	Schlüssel der Tat	Straftat	erfasste Fälle		davon Versuche		Tatortverteilung (nach Einwohnerzahl)					mit Schusswaffe		aufgeklärte Fälle		TV Gesamtanzahl	davon		nichtdeutsche TV	
			Anzahl	Anteil in %	Anzahl	Anteil in %	< 20.000	20.000 < 100.000	100.000 < 500.000	>= 500.000	unbekannt	ge-droht	ge-schos-sen	Anzahl	Anteil in %		männlich	weiblich	Anzahl	Anteil in %
	1	2	3	4	5	6	7	8	9	10	11	12	13	14	15	16	17	18	19	20
6	222110	Gefährliche Körperverletzung gemäß § 224 StGB auf Straßen, Wegen oder Plätzen	102	1,5	19	18,6	45	57	0	0	0	0	2	92	90,2	114	105	9	29	25,4
6	222120	Schwere Körperverletzung auf Straßen, Wegen oder Plätzen gemäß § 226 StGB	1	0,0	1	100,0	1	0	0	0	0	0	0	1	100,0	1	0	1	0	0,0
4	223000	Misshandlung von Schutzbefohlenen § 225 StGB	11	0,2	0	0,0	3	8	0	0	0	0	0	11	100,0	11	8	3	2	18,2
6	223001	Misshandlung Schutzbefohlener ab 14 Jahren	1	0,0	0	0,0	1	0	0	0	0	0	0	1	100,0	1	1	0	0	0,0
64	223100	Misshandlung von Kindern	10	0,1	0	0,0	2	8	0	0	0	0	0	10	100,0	10	7	3	2	20,0
64	224000	Vorsätzliche einfache Körperverletzung gemäß § 223 StGB	517	7,7	44	8,5	256	261	0	0	0	0	0	477	92,3	462	382	80	63	13,6
64	225000	Fahrlässige Körperverletzung gemäß § 229 StGB	25	0,4	0	0,0	16	9	0	0	0	0	0	21	84,0	23	16	7	2	8,7
4	230000	Straftaten gegen die persönliche Freiheit gemäß §§ 232-233a, 234, 235, 236, 237, 238-239b, 240, 241, 316c StGB davon	296	4,4	3	1,0	140	156	0	0	0	3	0	277	93,6	269	228	41	33	12,3
4	231000	Menschenraub, Entziehung Minderjähriger, Kinderhandel §§ 234, 235, 236 StGB	6	0,1	0	0,0	6	0	0	0	0	0	0	6	100,0	5	0	5	0	0,0
64	231200	Entziehung Minderjähriger gemäß § 235 StGB	6	0,1	0	0,0	6	0	0	0	0	0	0	6	100,0	5	0	5	0	0,0
4	232000	Zwangsheirat, Nachstellung (Stalking), Freiheitsberaubung, Nötigung, Bedrohung §§ 237, 238, 239, 240, 241 StGB davon:	290	4,3	3	1,0	134	156	0	0	0	3	0	271	93,4	264	228	36	33	12,5
64	232100	Freiheitsberaubung gemäß § 239 StGB	17	0,3	0	0,0	7	10	0	0	0	0	0	13	76,5	17	12	5	2	11,8
4	232200	Nötigung § 240 StGB	86	1,3	3	3,5	36	50	0	0	0	0	0	81	94,2	82	67	15	5	6,1
6	232201	Nötigung im Straßenverkehr gemäß § 240 Abs. 1 StGB	32	0,5	0	0,0	10	22	0	0	0	0	0	29	90,6	27	23	4	0	0,0
6	232279	Sonstige Nötigung gemäß § 240 Abs. 1 und 4 StGB	54	0,8	3	5,6	26	28	0	0	0	0	0	52	96,3	56	45	11	5	8,9
64	232300	Bedrohung gemäß § 241 StGB	158	2,3	0	0,0	77	81	0	0	0	3	0	148	93,7	144	134	10	26	18,1
4	232400	Nachstellung (Stalking) gemäß § 238 StGB	29	0,4	0	0,0	14	15	0	0	0	0	0	29	100,0	32	24	8	0	0,0

	Schlüssel der Tat	Straftat	erfasste Fälle		davon Versuche		Tatortverteilung (nach Einwohnerzahl)					mit Schusswaffe		aufgeklärte Fälle		TV Gesamtanzahl	davon		nichtdeutsche TV	
			Anzahl	Anteil in %	Anzahl	Anteil in %	< 20.000	20.000 < 100.000	100.000 < 500.000	>= 500.000	unbekannt	gedroht	geschossen	Anzahl	Anteil in %		männlich	weiblich	Anzahl	Anteil in %
	1	2	3	4	5	6	7	8	9	10	11	12	13	14	15	16	17	18	19	20
6	232410	Nachstellung (Stalking) gemäß § 238, Abs. 1 StGB	29	0,4	0	0,0	14	15	0	0	0	0	0	29	100,0	32	24	8	0	0,0
4	3***00	Diebstahl ohne erschwerende Umstände §§ 242, 247, 248a-c StGB	1.332	19,8	40	3,0	559	773	0	0	0	0	0	744	55,9	562	420	142	113	20,1
4	3**100	Diebstahl ohne erschwerende Umstände von Kraftwagen einschl. unbefugter Ingebrauchnahme	14	0,2	1	7,1	10	4	0	0	0	0	0	11	78,6	12	11	1	2	16,7
4	3**200	Diebstahl ohne erschwerende Umstände von Mopeds und Krafträdern einschl. unbefugter Ingebrauchnahme	6	0,1	1	16,7	4	2	0	0	0	0	0	3	50,0	3	3	0	0	0,0
4	3**300	Diebstahl ohne erschwerende Umstände von Fahrrädern einschl. unbefugter Ingebrauchnahme	111	1,6	0	0,0	46	65	0	0	0	0	0	27	24,3	27	25	2	2	7,4
4	3**500	Diebstahl ohne erschwerende Umstände von unbaren Zahlungsmitteln	17	0,3	1	5,9	8	9	0	0	0	0	0	2	11,8	4	4	0	0	0,0
4	3**700	Diebstahl ohne erschwerende Umstände von/aus Automaten	2	0,0	0	0,0	1	1	0	0	0	0	0	1	50,0	2	1	1	0	0,0
4	300000	Sonstiger einfacher Diebstahl §§ 242, 247, 248a-c StGB	528	7,8	15	2,8	243	285	0	0	0	0	0	218	41,3	200	159	41	19	9,5
6	300010	Sonstiger einfacher Diebstahl gemäß §§ 242, 247, 248a StGB	493	7,3	13	2,6	219	274	0	0	0	0	0	194	39,4	178	140	38	18	10,1
6	300040	Unbefugter Gebrauch eines sonstigen Fahrzeuges gemäß § 248b StGB	3	0,0	0	0,0	2	1	0	0	0	0	0	3	100,0	4	2	2	1	25,0
6	300050	Entziehung elektrischer Energie gemäß § 248c StGB	12	0,2	1	8,3	5	7	0	0	0	0	0	11	91,7	15	13	2	0	0,0
6	300081	Diebstahl in/aus Wochenend- und Gartenhaus	4	0,1	0	0,0	3	1	0	0	0	0	0	3	75,0	3	3	0	0	0,0
6	300096	Diebstahl von Buntmetall	16	0,2	1	6,3	14	2	0	0	0	0	0	7	43,8	5	5	0	0	0,0
4	300100	Einfacher Diebstahl von Kraftwagen einschl. unbefugter Ingebrauchnahme	14	0,2	1	7,1	10	4	0	0	0	0	0	11	78,6	12	11	1	2	16,7
6	300110	Einfacher Diebstahl von Kraftwagen	11	0,2	1	9,1	8	3	0	0	0	0	0	8	72,7	9	8	1	1	11,1
6	300140	Unbefugter Gebrauch von Kraftwagen	3	0,0	0	0,0	2	1	0	0	0	0	0	3	100,0	3	3	0	1	33,3
4	300200	Einfacher Diebstahl von Mopeds und Krafträdern einschl. unbefugter Ingebrauchnahme	5	0,1	0	0,0	3	2	0	0	0	0	0	3	60,0	3	3	0	0	0,0

	Schlüssel der Tat	Straftat	erfasste Fälle		davon Versuche		Tatortverteilung (nach Einwohnerzahl)					mit Schusswaffe		aufgeklärte Fälle		TV Gesamtanzahl	davon		nichtdeutsche TV	
			Anzahl	Anteil in %	Anzahl	Anteil in %	< 20.000	20.000 < 100.000	100.000 < 500.000	>= 500.000	unbekannt	gedroht	geschossen	Anzahl	Anteil in %		männlich	weiblich	Anzahl	Anteil in %
	1	2	3	4	5	6	7	8	9	10	11	12	13	14	15	16	17	18	19	20
6	300210	Einfacher Diebstahl von Mopeds und Krafträdern	5	0,1	0	0,0	3	2	0	0	0	0	0	3	60,0	3	3	0	0	0,0
4	300300	Einfacher Diebstahl von Fahrrädern einschl. unbefugter Ingebrauchnahme	103	1,5	0	0,0	42	61	0	0	0	0	0	25	24,3	23	22	1	2	8,7
6	300310	Einfacher Diebstahl von Fahrrädern	102	1,5	0	0,0	42	60	0	0	0	0	0	24	23,5	22	21	1	2	9,1
6	300340	Unbefugter Gebrauch von Fahrrädern	1	0,0	0	0,0	0	1	0	0	0	0	0	1	100,0	1	1	0	0	0,0
6	300500	Einfacher Diebstahl von unbaren Zahlungsmitteln	7	0,1	0	0,0	5	2	0	0	0	0	0	0	0,0	0	0	0	0	0,0
6	300700	Einfacher Diebstahl von/aus Automaten	1	0,0	0	0,0	1	0	0	0	0	0	0	0	0,0	0	0	0	0	0,0
4	310*00	Diebstahl ohne erschwerende Umstände in/aus Dienst-, Büro-, Fabrikations-, Werkstatt- und Lagerräumen	14	0,2	4	28,6	9	5	0	0	0	0	0	8	57,1	12	12	0	0	0,0
6	310000	Einfacher Diebstahl in/aus Dienst-, Büro-, Fabrikations-, Werkstatt- und Lagerräumen von sonstigem Gut	12	0,2	3	25,0	7	5	0	0	0	0	0	7	58,3	9	9	0	0	0,0
6	310200	Einfacher Diebstahl in/aus Dienst-, Büro-, Fabrikations-, Werkstatt- und Lagerräumen von Mopeds und Krafträdern	1	0,0	1	100,0	1	0	0	0	0	0	0	0	0,0	0	0	0	0	0,0
6	310500	Einfacher Diebstahl in/aus Dienst-, Büro-, Fabrikations-, Werkstatt- und Lagerräumen von unbaren Zahlungsmitteln	1	0,0	0	0,0	1	0	0	0	0	0	0	1	100,0	3	3	0	0	0,0
4	315*00	Diebstahl ohne erschwerende Umstände in/aus Gaststätten, Kantinen, Hotels und Pensionen	4	0,1	0	0,0	2	2	0	0	0	0	0	1	25,0	2	1	1	0	0,0
6	315000	Einfacher Diebstahl in/aus Gaststätten, Kantinen, Hotels und Pensionen von sonstigem Gut	3	0,0	0	0,0	2	1	0	0	0	0	0	0	0,0	0	0	0	0	0,0
6	315700	Einfacher Diebstahl in/aus Gaststätten, Kantinen, Hotels und Pensionen von/aus Automaten	1	0,0	0	0,0	0	1	0	0	0	0	0	1	100,0	2	1	1	0	0,0
4	325*00	Diebstahl ohne erschwerende Umstände in/aus Kiosken, Warenhäusern, Verkaufsräumen, Selbstbedienungsläden, Schaufenstern, Schaukästen und Vitrinen	436	6,5	11	2,5	151	285	0	0	0	0	0	403	92,4	321	224	97	87	27,1
6	325000	Einfacher Diebstahl in/aus Warenhäusern, Verkaufsräumen, Selbstbedienungsläden (ohne Ladendiebstahl)	4	0,1	0	0,0	2	2	0	0	0	0	0	3	75,0	3	3	0	0	0,0
4	326*00	Ladendiebstahl ohne erschwerende Umstände	432	6,4	11	2,5	149	283	0	0	0	0	0	400	92,6	319	222	97	87	27,3
6	326000	Einfacher Ladendiebstahl von sonstigem Gut	432	6,4	11	2,5	149	283	0	0	0	0	0	400	92,6	319	222	97	87	27,3

	Schlüssel der Tat	Straftat	erfasste Fälle		davon Versuche		Tatortverteilung (nach Einwohnerzahl)					mit Schusswaffe		aufgeklärte Fälle		TV Gesamtanzahl	davon		nichtdeutsche TV	
			Anzahl	Anteil in %	Anzahl	Anteil in %	< 20.000	20.000 < 100.000	100.000 < 500.000	>= 500.000	unbekannt	gedroht	geschossen	Anzahl	Anteil in %		männlich	weiblich	Anzahl	Anteil in %
	1	2	3	4	5	6	7	8	9	10	11	12	13	14	15	16	17	18	19	20
4	335*00	Diebstahl ohne erschwerende Umstände in/aus Wohnungen	47	0,7	1	2,1	23	24	0	0	0	0	0	35	74,5	37	29	8	6	16,2
6	335000	Einfacher Diebstahl in/aus Wohnungen von sonstigem Gut	46	0,7	1	2,2	23	23	0	0	0	0	0	34	73,9	36	28	8	6	16,7
6	335500	Einfacher Diebstahl in/aus Wohnungen von unbaren Zahlungsmitteln	1	0,0	0	0,0	0	1	0	0	0	0	0	1	100,0	1	1	0	0	0,0
4	340*00	Diebstahl ohne erschwerende Umstände in/aus Boden-/Kellerräumen, Waschküchen	18	0,3	1	5,6	10	8	0	0	0	0	0	6	33,3	8	7	1	0	0,0
6	340000	Einfacher Diebstahl in/aus Boden-, Kellerräumen und Waschküchen von sonstigem Gut	10	0,1	1	10,0	6	4	0	0	0	0	0	4	40,0	4	4	0	0	0,0
6	340300	Einfacher Diebstahl in/aus Boden-, Kellerräumen und Waschküchen von Fahrrädern	8	0,1	0	0,0	4	4	0	0	0	0	0	2	25,0	4	3	1	0	0,0
4	345*00	Diebstahl ohne erschwerende Umstände in/aus überwiegend unbezogenen Neu- und Rohbauten, Neubuden und Baustellen	3	0,0	0	0,0	1	2	0	0	0	0	0	2	66,7	4	2	2	0	0,0
6	345000	Einfacher Diebstahl in/aus überwiegend unbezogenen Neu- und Rohbauten, Neubuden und Baustellen von sonstigem Gut	3	0,0	0	0,0	1	2	0	0	0	0	0	2	66,7	4	2	2	0	0,0
4	350*00	Diebstahl ohne erschwerende Umstände an/aus Kraftfahrzeugen	140	2,1	6	4,3	56	84	0	0	0	0	0	30	21,4	28	28	0	5	17,9
6	350000	Einfacher Diebstahl an/aus Kraftfahrzeugen von sonstigem Gut	133	2,0	5	3,8	54	79	0	0	0	0	0	30	22,6	28	28	0	5	17,9
6	350500	Einfacher Diebstahl aus Kraftfahrzeugen von unbaren Zahlungsmitteln	7	0,1	1	14,3	2	5	0	0	0	0	0	0	0,0	0	0	0	0	0,0
6	390000	Einfacher Taschendiebstahl von sonstigem Gut	11	0,2	1	9,1	3	8	0	0	0	0	0	2	18,2	3	3	0	3	100,0
6	390500	Einfacher Taschendiebstahl von unbaren Zahlungsmitteln	1	0,0	0	0,0	0	1	0	0	0	0	0	0	0,0	0	0	0	0	0,0
4	4***00	Diebstahl unter erschwerenden Umständen §§ 243-244a StGB	1.077	16,0	222	20,6	547	530	0	0	0	0	0	212	19,7	148	130	18	14	9,5
4	4**100	Diebstahl unter erschwerenden Umständen von Kraftwagen	16	0,2	1	6,3	11	5	0	0	0	0	0	11	68,8	11	10	1	0	0,0
4	4**200	Diebstahl unter erschwerenden Umständen von Mopeds und Krafträdern	40	0,6	1	2,5	26	14	0	0	0	0	0	14	35,0	13	13	0	0	0,0
4	4**300	Diebstahl unter erschwerenden Umständen von Fahrrädern	173	2,6	2	1,2	66	107	0	0	0	0	0	38	22,0	32	29	3	1	3,1

	Schlüssel der Tat	Straftat	erfasste Fälle		davon Versuche		Tatortverteilung (nach Einwohnerzahl)					mit Schusswaffe		aufgeklärte Fälle		TV Gesamtanzahl	davon		nichtdeutsche TV	
			Anzahl	Anteil in %	Anzahl	Anteil in %	< 20.000	20.000 < 100.000	100.000 < 500.000	>= 500.000	unbekannt	gedroht	geschossen	Anzahl	Anteil in %		männlich	weiblich	Anzahl	Anteil in %
	1	2	3	4	5	6	7	8	9	10	11	12	13	14	15	16	17	18	19	20
4	4**400	Diebstahl unter erschwerenden Umständen von Schusswaffen	1	0,0	0	0,0	0	1	0	0	0	0	0	0	0,0	0	0	0	0	0,0
4	4**500	Diebstahl unter erschwerenden Umständen von unbaren Zahlungsmitteln	11	0,2	2	18,2	4	7	0	0	0	0	0	2	18,2	3	3	0	0	0,0
4	4**700	Diebstahl unter erschwerenden Umständen von/aus Automaten	36	0,5	13	36,1	22	14	0	0	0	0	0	5	13,9	4	4	0	0	0,0
4	4**800	Diebstahl unter erschwerenden Umständen von Antiquitäten, Kunst- und sakralen Gegenständen	1	0,0	1	100,0	0	1	0	0	0	0	0	0	0,0	0	0	0	0	0,0
4	400000	Sonstiger schwerer Diebstahl §§ 243 - 244a StGB	398	5,9	110	27,6	216	182	0	0	0	0	0	67	16,8	67	56	11	6	9,0
6	400010	Besonders schwerer Fall des Diebstahls	326	4,8	97	29,8	172	154	0	0	0	0	0	55	16,9	59	50	9	5	8,5
6	400020	Sonstiger schwerer Diebstahl gemäß §§ 244 Abs. 1 Nr. 1 und 2, 244a StGB	2	0,0	0	0,0	1	1	0	0	0	0	0	1	50,0	1	1	0	0	0,0
64	400081	Schwerer Diebstahl in/aus Wochenend- und Gartenhaus	49	0,7	11	22,4	24	25	0	0	0	0	0	8	16,3	10	6	4	1	10,0
64	400086	Schwerer Diebstahl in/aus einer Kirche	2	0,0	0	0,0	1	1	0	0	0	0	0	0	0,0	0	0	0	0	0,0
64	400096	Schwerer Diebstahl von Buntmetall	19	0,3	2	10,5	18	1	0	0	0	0	0	3	15,8	3	3	0	0	0,0
4	400100	Schwerer Diebstahl von Kraftwagen	13	0,2	0	0,0	9	4	0	0	0	0	0	10	76,9	10	9	1	0	0,0
6	400110	Besonders schwerer Fall des Diebstahls von Kraftwagen	13	0,2	0	0,0	9	4	0	0	0	0	0	10	76,9	10	9	1	0	0,0
4	400200	Schwerer Diebstahl von Mopeds und Krafträdern	38	0,6	0	0,0	24	14	0	0	0	0	0	14	36,8	13	13	0	0	0,0
6	400210	Besonders schwerer Fall des Diebstahls von Mopeds und Krafträdern	38	0,6	0	0,0	24	14	0	0	0	0	0	14	36,8	13	13	0	0	0,0
4	400300	Schwerer Diebstahl von Fahrrädern	146	2,2	1	0,7	51	95	0	0	0	0	0	32	21,9	29	26	3	1	3,4
6	400310	Besonders schwerer Fall des Diebstahls von Fahrrädern	146	2,2	1	0,7	51	95	0	0	0	0	0	32	21,9	29	26	3	1	3,4
4	400400	Schwerer Diebstahl von Schusswaffen	1	0,0	0	0,0	0	1	0	0	0	0	0	0	0,0	0	0	0	0	0,0

	Schlüssel der Tat	Straftat	erfasste Fälle		davon Versuche		Tatortverteilung (nach Einwohnerzahl)					mit Schusswaffe		aufgeklärte Fälle		TV Gesamtanzahl	davon		nichtdeutsche TV	
			Anzahl	Anteil in %	Anzahl	Anteil in %	< 20.000	20.000 < 100.000	100.000 < 500.000	>= 500.000	unbekannt	gedroht	geschossen	Anzahl	Anteil in %		männlich	weiblich	Anzahl	Anteil in %
	1	2	3	4	5	6	7	8	9	10	11	12	13	14	15	16	17	18	19	20
6	400410	Besonders schwerer Fall des Diebstahls von Schusswaffen	1	0,0	0	0,0	0	1	0	0	0	0	0	0	0,0	0	0	0	0	0,0
4	400500	Schwerer Diebstahl von unbaren Zahlungsmitteln	3	0,0	0	0,0	1	2	0	0	0	0	0	2	66,7	3	3	0	0	0,0
6	400510	Besonders schwerer Fall des Diebstahls von unbaren Zahlungsmitteln	3	0,0	0	0,0	1	2	0	0	0	0	0	2	66,7	3	3	0	0	0,0
4	400700	Schwerer Diebstahl von/aus Automaten	32	0,5	12	37,5	20	12	0	0	0	0	0	5	15,6	4	4	0	0	0,0
6	400710	Besonders schwerer Fall des Diebstahls von/aus Automaten	32	0,5	12	37,5	20	12	0	0	0	0	0	5	15,6	4	4	0	0	0,0
4	400800	Schwerer Diebstahl von Antiquitäten, Kunst- und sakralen Gegenständen	1	0,0	1	100,0	0	1	0	0	0	0	0	0	0,0	0	0	0	0	0,0
6	400810	Besonders schwerer Fall des Diebstahls von Antiquitäten, Kunst- und sakralen Gegenständen	1	0,0	1	100,0	0	1	0	0	0	0	0	0	0,0	0	0	0	0	0,0
4	410*00	Diebstahl unter erschwerenden Umständen in/aus Dienst-, Büro-, Fabrikations-, Werkstatt- und Lagerräumen	74	1,1	19	25,7	34	40	0	0	0	0	0	14	18,9	18	16	2	2	11,1
4	410000	Schwerer Diebstahl in/aus Dienst-, Büro-, Fabrikations-, Werkstatt- und Lagerräumen	59	0,9	15	25,4	26	33	0	0	0	0	0	13	22,0	17	15	2	2	11,8
6	410010	Besonders schwerer Fall des Diebstahls in/aus Dienst-, Büro-, Fabrikations-, Werkstatt- und Lagerräumen von sonstigem Gut	59	0,9	15	25,4	26	33	0	0	0	0	0	13	22,0	17	15	2	2	11,8
4	410100	Bes. schw. Fall des Diebstahls in/aus Dienst-, Büro-, Fabrikations-, Werkstatt- und Lagerräumen von Kraftwagen	3	0,0	1	33,3	2	1	0	0	0	0	0	1	33,3	1	1	0	0	0,0
6	410110	Besonders schwerer Fall des Diebstahls in/aus Dienst-, Büro-, Fabrikations-, Werkstatt- und Lagerräumen von Kraftwagen	3	0,0	1	33,3	2	1	0	0	0	0	0	1	33,3	1	1	0	0	0,0
4	410200	Bes. schw. Fall des Diebstahls in/aus Dienst-/Büro-/Fabrikat./Werkst./Lagerräumen von Mopeds und Kraffrädern	2	0,0	1	50,0	2	0	0	0	0	0	0	0	0,0	0	0	0	0	0,0
6	410210	Besonders schwerer Fall des Diebstahls in/aus Dienst-, Büro-, Fabrikations-, Werkstatt- und Lagerräumen von Mopeds und Kraffrädern	2	0,0	1	50,0	2	0	0	0	0	0	0	0	0,0	0	0	0	0	0,0
4	410300	Bes. schw. Fall des Diebstahls in/aus Dienst-, Büro-, Fabrikations-, Werkstatt- und Lagerräumen von Fahrrädern	3	0,0	0	0,0	2	1	0	0	0	0	0	0	0,0	0	0	0	0	0,0
6	410310	Besonders schwerer Fall des Diebstahls in/aus Dienst-, Büro-, Fabrikations-, Werkstatt- und Lagerräumen von Fahrrädern	3	0,0	0	0,0	2	1	0	0	0	0	0	0	0,0	0	0	0	0	0,0

	Schlüssel der Tat	Straftat	erfasste Fälle		davon Versuche		Tatortverteilung (nach Einwohnerzahl)					mit Schusswaffe		aufgeklärte Fälle		TV Gesamtanzahl	davon		nichtdeutsche TV	
			Anzahl	Anteil in %	Anzahl	Anteil in %	< 20.000	20.000 < 100.000	100.000 < 500.000	>= 500.000	unbekannt	gedroht	geschossen	Anzahl	Anteil in %		männlich	weiblich	Anzahl	Anteil in %
	1	2	3	4	5	6	7	8	9	10	11	12	13	14	15	16	17	18	19	20
4	410500	Bes. schw. Fall des Diebstahls in/aus Dienst-/Büro-/Fabrikations-/Werkst.- u. Lagerräumen von unbaren Zahlungsmitteln	4	0,1	1	25,0	1	3	0	0	0	0	0	0	0,0	0	0	0	0	0,0
6	410510	Besonders schwerer Fall des Diebstahls in/aus Dienst-, Büro-, Fabrikations-, Werkstatt- und Lagerräumen von unbaren Zahlungsmitteln	4	0,1	1	25,0	1	3	0	0	0	0	0	0	0,0	0	0	0	0	0,0
4	410700	Bes. schw. Fall des Diebstahls in/aus Dienst-, Büro-, Fabrikations-, Werkstatt- und Lagerräumen von/aus Automaten	3	0,0	1	33,3	1	2	0	0	0	0	0	0	0,0	0	0	0	0	0,0
6	410710	Besonders schwerer Fall des Diebstahls in/aus Dienst-, Büro-, Fabrikations-, Werkstatt- und Lagerräumen von/aus Automaten	3	0,0	1	33,3	1	2	0	0	0	0	0	0	0,0	0	0	0	0	0,0
4	415*00	Diebstahl unter erschwerenden Umständen in/aus Gaststätten, Kantinen, Hotels und Pensionen	11	0,2	1	9,1	8	3	0	0	0	0	0	3	27,3	4	4	0	0	0,0
4	415000	Bes. schw. Fall des Diebstahls in/aus Gaststätten, Kantinen, Hotels und Pensionen	10	0,1	1	10,0	7	3	0	0	0	0	0	3	30,0	4	4	0	0	0,0
6	415010	Besonders schwerer Fall des Diebstahls in/aus Gaststätten, Kantinen, Hotels und Pensionen von sonstigem Gut	10	0,1	1	10,0	7	3	0	0	0	0	0	3	30,0	4	4	0	0	0,0
4	415700	Bes. schw. Fall des Diebstahls in/aus Gaststätten, Kantinen, Hotels und Pensionen von/aus Automaten	1	0,0	0	0,0	1	0	0	0	0	0	0	0	0,0	0	0	0	0	0,0
6	415710	Besonders schwerer Fall des Diebstahls in/aus Gaststätten, Kantinen, Hotels und Pensionen von/aus Automaten	1	0,0	0	0,0	1	0	0	0	0	0	0	0	0,0	0	0	0	0	0,0
4	425*00	Schwerer Diebstahl in/aus Kiosken, Warenhäusern, Verkaufsräumen, Selbstbedienungsläden, Schaufenstern, Schaukästen und Vitrinen	17	0,3	9	52,9	11	6	0	0	0	0	0	4	23,5	5	4	1	4	80,0
4	425000	Besonders schwerer Fall des Diebstahls in/aus Kiosken, Warenhäusern, Verkaufsräumen, Selbstbedienungsläden	14	0,2	9	64,3	10	4	0	0	0	0	0	2	14,3	3	3	0	2	66,7
6	425010	Besonders schwerer Fall des Diebstahls in/aus Kiosken, Warenhäusern, Verkaufsräumen, SB-Läden, Schaufenstern, Schaukästen und Vitrinen (sonstiges Gut)	14	0,2	9	64,3	10	4	0	0	0	0	0	2	14,3	3	3	0	2	66,7
4	426*00	Besonders schwerer Fall des Ladendiebstahls	3	0,0	0	0,0	1	2	0	0	0	0	0	2	66,7	2	1	1	2	100,0
4	426000	Besonders schwerer Fall des Ladendiebstahls	3	0,0	0	0,0	1	2	0	0	0	0	0	2	66,7	2	1	1	2	100,0
6	426010	Besonders schwerer Fall des Ladendiebstahls	3	0,0	0	0,0	1	2	0	0	0	0	0	2	66,7	2	1	1	2	100,0
4	435*00	Wohnungseinbruchdiebstahl gem. § 244 Abs. 1 Nr. 3, § 244a StGB	115	1,7	39	33,9	52	63	0	0	0	0	0	31	27,0	32	27	5	1	3,1

	Schlüssel der Tat	Straftat	erfasste Fälle		davon Versuche		Tatortverteilung (nach Einwohnerzahl)					mit Schusswaffe		aufgeklärte Fälle		TV Gesamtanzahl	davon		nichtdeutsche TV	
			Anzahl	Anteil in %	Anzahl	Anteil in %	< 20.000	20.000 < 100.000	100.000 < 500.000	>= 500.000	unbekannt	gedroht	geschossen	Anzahl	Anteil in %		männlich	weiblich	Anzahl	Anteil in %
	1	2	3	4	5	6	7	8	9	10	11	12	13	14	15	16	17	18	19	20
6	435000	Wohnungseinbruchdiebstahl (ohne TWE) von sonstigem Gut gemäß § 244 Abs. 1 Nr. 3 StGB	70	1,0	25	35,7	29	41	0	0	0	0	0	21	30,0	23	18	5	1	4,3
6	435500	Wohnungseinbruchdiebstahl (ohne TWE) von unbaren Zahlungsmitteln gemäß § 244 Abs. 1 Nr. 3 StGB	2	0,0	1	50,0	1	1	0	0	0	0	0	0	0,0	0	0	0	0	0,0
4	436*00	Tageswohnungseinbruchdiebstahl gem. § 244 Abs. 1 Nr. 3, § 244a StGB	43	0,6	13	30,2	22	21	0	0	0	0	0	10	23,3	10	9	1	0	0,0
6	436000	Tageswohnungseinbruch von sonstigem Gut	41	0,6	12	29,3	21	20	0	0	0	0	0	10	24,4	10	9	1	0	0,0
6	436020	Tageswohnungseinbruchdiebstahl bandenmäßig gem. § 244a StGB	1	0,0	1	100,0	1	0	0	0	0	0	0	0	0,0	0	0	0	0	0,0
6	436500	Tageswohnungseinbruch von unbaren Zahlungsmitteln	1	0,0	0	0,0	0	1	0	0	0	0	0	0	0,0	0	0	0	0	0,0
4	440*00	Besonders schwerer Fall des Diebstahls in/aus Boden-, Kellerräumen, Waschküchen	115	1,7	16	13,9	63	52	0	0	0	0	0	17	14,8	10	9	1	0	0,0
4	440000	Besonders schwerer Fall des Diebstahls in/aus Boden-, Kellerräumen, Waschküchen	91	1,4	15	16,5	50	41	0	0	0	0	0	11	12,1	7	6	1	0	0,0
6	440010	Besonders schwerer Fall des Diebstahls in/aus Boden-, Kellerräumen, Waschküchen von sonstigem Gut	91	1,4	15	16,5	50	41	0	0	0	0	0	11	12,1	7	6	1	0	0,0
4	440300	Bes. schw. Fall des Diebstahls in/aus Boden-, Kellerräumen, Waschküchen von Fahrrädern	24	0,4	1	4,2	13	11	0	0	0	0	0	6	25,0	5	5	0	0	0,0
6	440310	Besonders schwerer Fall des Diebstahls in/aus Boden-, Kellerräumen, Waschküchen von Fahrrädern	24	0,4	1	4,2	13	11	0	0	0	0	0	6	25,0	5	5	0	0	0,0
4	445*00	Besonders schwerer Fall des Diebstahls in/aus überwiegend unbezogenen Neu- und Rohbauten, Baubuden und Baustellen	15	0,2	3	20,0	11	4	0	0	0	0	0	1	6,7	1	1	0	0	0,0
4	445000	Besonders schwerer Fall des Diebstahls in/aus überwiegend unbezogenen Neu- und Rohbauten, Baubuden und Baustellen	15	0,2	3	20,0	11	4	0	0	0	0	0	1	6,7	1	1	0	0	0,0
6	445010	Besonders schwerer Fall des Diebstahls in/aus überwiegend unbezogenen Neu- und Rohbauten, Baubuden und Baustellen von sonstigem Gut	15	0,2	3	20,0	11	4	0	0	0	0	0	1	6,7	1	1	0	0	0,0
4	450*00	Besonders schwerer Fall des Diebstahls an/aus Kraftfahrzeugen	98	1,5	11	11,2	47	51	0	0	0	0	0	12	12,2	12	10	2	0	0,0
4	450000	Besonders schwerer Fall des Diebstahls an/aus Kraftfahrzeugen von sonstigem Gut	97	1,4	11	11,3	46	51	0	0	0	0	0	12	12,4	12	10	2	0	0,0
6	450010	Besonders schwerer Fall des Diebstahls an/aus Kraftfahrzeugen von sonstigem Gut	97	1,4	11	11,3	46	51	0	0	0	0	0	12	12,4	12	10	2	0	0,0

	Schlüssel der Tat	Straftat	erfasste Fälle		davon Versuche		Tatortverteilung (nach Einwohnerzahl)					mit Schusswaffe		aufgeklärte Fälle		TV Gesamtanzahl	davon		nichtdeutsche TV	
			Anzahl	Anteil in %	Anzahl	Anteil in %	< 20.000	20.000 < 100.000	100.000 < 500.000	>= 500.000	unbekannt	gedroht	geschossen	Anzahl	Anteil in %		männlich	weiblich	Anzahl	Anteil in %
	1	2	3	4	5	6	7	8	9	10	11	12	13	14	15	16	17	18	19	20
4	450500	Besonders schwerer Fall des Diebstahls aus Kraftfahrzeugen von unbaren Zahlungsmitteln	1	0,0	0	0,0	1	0	0	0	0	0	0	0	0,0	0	0	0	0	0,0
6	450510	Besonders schwerer Fall des Diebstahls aus Kraftfahrzeugen von unbaren Zahlungsmitteln	1	0,0	0	0,0	1	0	0	0	0	0	0	0	0,0	0	0	0	0	0,0
4	****00	Diebstahl insgesamt	2.409	35,8	262	10,9	1.106	1.303	0	0	0	0	0	956	39,7	644	489	155	126	19,6
4	***100	Diebstahl insgesamt von Kraftwagen einschl. unbefugter Ingebrauchnahme	30	0,4	2	6,7	21	9	0	0	0	0	0	22	73,3	22	20	2	2	9,1
4	***200	Diebstahl insgesamt von Mopeds und Krafträdern einschl. unbefugter Ingebrauchnahme	46	0,7	2	4,3	30	16	0	0	0	0	0	17	37,0	15	15	0	0	0,0
4	***300	Diebstahl insgesamt von Fahrrädern einschl. unbefugter Ingebrauchnahme	284	4,2	2	0,7	112	172	0	0	0	0	0	65	22,9	46	43	3	3	6,5
4	***400	Diebstahl insgesamt von Schusswaffen	1	0,0	0	0,0	0	1	0	0	0	0	0	0	0,0	0	0	0	0	0,0
4	***500	Diebstahl insgesamt von unbaren Zahlungsmitteln	28	0,4	3	10,7	12	16	0	0	0	0	0	4	14,3	7	7	0	0	0,0
4	***700	Diebstahl insgesamt von/aus Automaten	38	0,6	13	34,2	23	15	0	0	0	0	0	6	15,8	6	5	1	0	0,0
4	***800	Diebstahl insgesamt von Antiquitäten, Kunst- und sakralen Gegenständen	1	0,0	1	100,0	0	1	0	0	0	0	0	0	0,0	0	0	0	0	0,0
4	*00081	Diebstahl insgesamt in/aus Wochenend- und Gartenhaus	53	0,8	11	20,8	27	26	0	0	0	0	0	11	20,8	12	8	4	1	8,3
4	*00086	Diebstahl insgesamt in/aus einer Kirche	2	0,0	0	0,0	1	1	0	0	0	0	0	0	0,0	0	0	0	0	0,0
4	*00096	Diebstahl insgesamt von Buntmetall	35	0,5	3	8,6	32	3	0	0	0	0	0	10	28,6	6	6	0	0	0,0
4	*10*00	Diebstahl insgesamt in/aus Dienst-, Büro-, Fabrikations-, Werkstatt- und Lagerräumen	88	1,3	23	26,1	43	45	0	0	0	0	0	22	25,0	29	27	2	2	6,9
4	*15*00	Diebstahl insgesamt in/aus Gaststätten, Kantinen, Hotels und Pensionen	15	0,2	1	6,7	10	5	0	0	0	0	0	4	26,7	6	5	1	0	0,0
4	*25*00	Diebstahl gesamt in/aus Kiosken, Warenhäusern, Verkaufsräumen, Selbstbedienungsläden, Schaufenstern, Schaukästen und Vitrinen	453	6,7	20	4,4	162	291	0	0	0	0	0	407	89,8	325	227	98	90	27,7
4	*26*00	Diebstahl insgesamt Ladendiebstahl	435	6,5	11	2,5	150	285	0	0	0	0	0	402	92,4	320	222	98	88	27,5

	Schlüssel der Tat	Straftat	erfasste Fälle		davon Versuche		Tatortverteilung (nach Einwohnerzahl)					mit Schusswaffe		aufgeklärte Fälle		TV Gesamtanzahl	davon		nichtdeutsche TV	
			Anzahl	Anteil in %	Anzahl	Anteil in %	< 20.000	20.000 < 100.000	100.000 < 500.000	>= 500.000	unbekannt	ge-droht	ge-schos-sen	Anzahl	Anteil in %		männlich	weiblich	Anzahl	Anteil in %
	1	2	3	4	5	6	7	8	9	10	11	12	13	14	15	16	17	18	19	20
4	*35*00	Diebstahl insgesamt in/aus Wohnungen	162	2,4	40	24,7	75	87	0	0	0	0	0	66	40,7	69	56	13	7	10,1
4	*40*00	Diebstahl insgesamt in/aus Boden-, Kellerräumen und Waschküchen	133	2,0	17	12,8	73	60	0	0	0	0	0	23	17,3	14	13	1	0	0,0
4	*45*00	Diebstahl insgesamt in/aus überwiegend unbezogenen Neu- und Rohbauten, Baubuden und Baustellen	18	0,3	3	16,7	12	6	0	0	0	0	0	3	16,7	5	3	2	0	0,0
4	*50*00	Diebstahl insgesamt an/aus Kraftfahrzeugen	238	3,5	17	7,1	103	135	0	0	0	0	0	42	17,6	37	35	2	5	13,5
4	*90*00	Diebstahl insgesamt Taschendiebstahl	12	0,2	1	8,3	3	9	0	0	0	0	0	2	16,7	3	3	0	3	100,0
4	500000	Vermögens- und Fälschungsdelikte	898	13,3	75	8,4	452	446	0	0	0	0	0	685	76,3	516	356	160	77	14,9
4	510000	Betrug §§ 263, 263a, 264, 264a, 265, 265a, 265b StGB	606	9,0	72	11,9	327	279	0	0	0	0	0	473	78,1	357	235	122	51	14,3
4	511000	Waren- und Warenkreditbetrug	68	1,0	0	0,0	46	22	0	0	0	0	0	57	83,8	44	29	15	0	0,0
4	511200	Sonstiger Warenkreditbetrug	41	0,6	0	0,0	26	15	0	0	0	0	0	35	85,4	28	18	10	0	0,0
6	511201	Tankbetrug	11	0,2	0	0,0	7	4	0	0	0	0	0	5	45,5	4	4	0	0	0,0
6	511210	Weitere Arten des Warenkreditbetruges §§ 263, 263a StGB	30	0,4	0	0,0	19	11	0	0	0	0	0	30	100,0	24	14	10	0	0,0
6	511211	Weitere Arten des Warenkreditbetruges § 263 StGB	29	0,4	0	0,0	19	10	0	0	0	0	0	29	100,0	23	14	9	0	0,0
6	511212	Weitere Arten des Warenkreditbetruges § 263a StGB	1	0,0	0	0,0	0	1	0	0	0	0	0	1	100,0	1	0	1	0	0,0
64	511300	Warenbetrug	27	0,4	0	0,0	20	7	0	0	0	0	0	22	81,5	16	11	5	0	0,0
64	513000	Kapitalanlage- und Anlagebetrug	1	0,0	0	0,0	1	0	0	0	0	0	0	2	200,0	3	1	2	2	66,7
64	513200	Anlagebetrug gemäß § 263 StGB	1	0,0	0	0,0	1	0	0	0	0	0	0	2	200,0	3	1	2	2	66,7
4	515000	Erschleichen von Leistungen § 265a StGB	40	0,6	0	0,0	35	5	0	0	0	0	0	38	95,0	37	33	4	22	59,5

	Schlüssel der Tat	Straftat	erfasste Fälle		davon Versuche		Tatortverteilung (nach Einwohnerzahl)					mit Schusswaffe		aufgeklärte Fälle		TV Gesamtanzahl	davon		nichtdeutsche TV	
			Anzahl	Anteil in %	Anzahl	Anteil in %	< 20.000	20.000 < 100.000	100.000 < 500.000	>= 500.000	unbekannt	ge-droht	ge-schos-sen	Anzahl	Anteil in %		männlich	weiblich	Anzahl	Anteil in %
	1	2	3	4	5	6	7	8	9	10	11	12	13	14	15	16	17	18	19	20
6	515001	Beförderungerschleichung	22	0,3	0	0,0	17	5	0	0	0	0	0	21	95,5	20	16	4	6	30,0
6	515079	Sonstiges Erschleichen von Leistungen gemäß § 265a StGB	18	0,3	0	0,0	18	0	0	0	0	0	0	17	94,4	17	17	0	16	94,1
64	516000	Betrug bzw. Computerbetrug mittels rechtswidrig erlangter unbarer Zahlungsmittel	54	0,8	6	11,1	26	28	0	0	0	0	0	36	66,7	27	23	4	3	11,1
64	516200	Betrug mittels rechtswidrig erlangter Zahlungskarten ohne PIN (Lastschriftverfahren)	10	0,1	2	20,0	4	6	0	0	0	0	0	9	90,0	7	6	1	0	0,0
64	516300	Computerbetrug mittels rechtswidrig erlangter Zahlungskarten mit PIN § 263a StGB	23	0,3	2	8,7	12	11	0	0	0	0	0	20	87,0	12	12	0	3	25,0
64	516500	Betrug bzw. Computerbetrug mittels rechtswidrig erlangter Daten von Zahlungskarten §§ 263, 263a StGB	16	0,2	2	12,5	6	10	0	0	0	0	0	4	25,0	5	3	2	0	0,0
6	516510	Betrug mittels rechtswidrig erlangter Daten von Zahlungskarten § 263 StGB	10	0,1	1	10,0	5	5	0	0	0	0	0	1	10,0	1	0	1	0	0,0
6	516520	Computerbetrug mittels rechtswidrig erlangter Daten von Zahlungskarten § 263a StGB	6	0,1	1	16,7	1	5	0	0	0	0	0	3	50,0	4	3	1	0	0,0
64	516900	Betrug bzw. Computerbetrug mittels rechtswidrig erlangter sonstiger unbarer Zahlungsmittel §§ 263, 263a StGB	5	0,1	0	0,0	4	1	0	0	0	0	0	3	60,0	3	2	1	0	0,0
6	516910	Betrug mittels rechtswidrig erlangter sonstiger unbarer Zahlungsmittel § 263 StGB	4	0,1	0	0,0	3	1	0	0	0	0	0	2	50,0	2	1	1	0	0,0
6	516920	Computerbetrug mittels rechtswidrig erlangter sonstiger unbarer Zahlungsmittel § 263a StGB	1	0,0	0	0,0	1	0	0	0	0	0	0	1	100,0	1	1	0	0	0,0
4	517000	Sonstiger Betrug	443	6,6	66	14,9	219	224	0	0	0	0	0	340	76,7	268	167	101	27	10,1
64	517100	Leistungsbetrug	11	0,2	0	0,0	3	8	0	0	0	0	0	11	100,0	12	6	6	2	16,7
64	517200	Leistungskreditbetrug §§ 263, 263a StGB	1	0,0	0	0,0	1	0	0	0	0	0	0	1	100,0	1	0	1	0	0,0
6	517210	Leistungskreditbetrug § 263 StGB	1	0,0	0	0,0	1	0	0	0	0	0	0	1	100,0	1	0	1	0	0,0
64	517500	Computerbetrug (sonstiger) § 263a StGB (soweit nicht unter den Schlüsseln 511120, 511212, 516300, 516520, 516920, 517220, 517900, 518112 bzw. 518302 zu erfassen)	24	0,4	4	16,7	6	18	0	0	0	0	0	11	45,8	15	13	2	2	13,3

	Schlüssel der Tat	Straftat	erfasste Fälle		davon Versuche		Tatortverteilung (nach Einwohnerzahl)					mit Schusswaffe		aufgeklärte Fälle		TV Gesamtanzahl	davon		nichtdeutsche TV	
			Anzahl	Anteil in %	Anzahl	Anteil in %	< 20.000	20.000 < 100.000	100.000 < 500.000	>= 500.000	unbekannt	gedroht	geschossen	Anzahl	Anteil in %		männlich	weiblich	Anzahl	Anteil in %
	1	2	3	4	5	6	7	8	9	10	11	12	13	14	15	16	17	18	19	20
6	517510	Computerbetrug (sonstiger) § 263a Abs. 1 und 2 StGB	23	0,3	3	13,0	5	18	0	0	0	0	0	11	47,8	15	13	2	2	13,3
6	517520	Vorbereitung des Computerbetruges § 263a Abs. 3 StGB	1	0,0	1	100,0	1	0	0	0	0	0	0	0	0,0	0	0	0	0	0,0
64	517600	Provisionsbetrug	1	0,0	0	0,0	0	1	0	0	0	0	0	1	100,0	1	1	0	0	0,0
64	517800	Sozialleistungsbetrug § 263 StGB	5	0,1	0	0,0	2	3	0	0	0	0	0	5	100,0	5	3	2	1	20,0
64	517900	Missbräuchliche Nutzung von Telekommunikationsdiensten § 263a StGB	1	0,0	0	0,0	1	0	0	0	0	0	0	1	100,0	1	1	0	0	0,0
64	518200	Einmietbetrug	5	0,1	0	0,0	0	5	0	0	0	0	0	5	100,0	6	5	1	0	0,0
64	518300	Überweisungsbetrug §§ 263, 263a StGB	16	0,2	4	25,0	11	5	0	0	0	0	0	10	62,5	5	2	3	1	20,0
6	518301	Überweisungsbetrug § 263 StGB	16	0,2	4	25,0	11	5	0	0	0	0	0	10	62,5	5	2	3	1	20,0
64	518900	Sonstige weitere Betrugsarten	379	5,6	58	15,3	195	184	0	0	0	0	0	295	77,8	229	141	88	21	9,2
4	520000	Veruntreuungen §§ 266, 266a, 266b StGB	17	0,3	0	0,0	10	7	0	0	0	0	0	17	100,0	18	9	9	0	0,0
4	521000	Untreue § 266 StGB	9	0,1	0	0,0	6	3	0	0	0	0	0	9	100,0	10	6	4	0	0,0
6	521079	Sonstige Untreue	9	0,1	0	0,0	6	3	0	0	0	0	0	9	100,0	10	6	4	0	0,0
64	522000	Vorenthalten und Veruntreuen von Arbeitsentgelt gemäß § 266a StGB	8	0,1	0	0,0	4	4	0	0	0	0	0	8	100,0	8	3	5	0	0,0
4	530000	Unterschlagung §§ 246, 247, 248a StGB	156	2,3	0	0,0	68	88	0	0	0	0	0	85	54,5	88	66	22	9	10,2
6	530079	Unterschlagung sonstiger Güter/Sachen gemäß §§ 246, 247, 248a StGB - ohne von Kfz	143	2,1	0	0,0	60	83	0	0	0	0	0	72	50,3	75	56	19	8	10,7
64	531000	Unterschlagung von Kfz gemäß §§ 246, 247 StGB	13	0,2	0	0,0	8	5	0	0	0	0	0	13	100,0	13	10	3	1	7,7
4	540000	Urkundenfälschung §§ 267-271, 273-279, 281 StGB	119	1,8	3	2,5	47	72	0	0	0	0	0	110	92,4	80	67	13	17	21,3

	Schlüssel der Tat	Straftat	erfasste Fälle		davon Versuche		Tatortverteilung (nach Einwohnerzahl)					mit Schusswaffe		aufgeklärte Fälle		TV Gesamtanzahl	davon		nichtdeutsche TV	
			Anzahl	Anteil in %	Anzahl	Anteil in %	< 20.000	20.000 < 100.000	100.000 < 500.000	>= 500.000	unbekannt	gedroht	geschossen	Anzahl	Anteil in %		männlich	weiblich	Anzahl	Anteil in %
	1	2	3	4	5	6	7	8	9	10	11	12	13	14	15	16	17	18	19	20
6	540001	Sonstige Urkundenfälschung gemäß § 267 StGB	110	1,6	3	2,7	42	68	0	0	0	0	0	104	94,5	75	63	12	15	20,0
6	540003	Verändern von amtlichen Ausweisen	1	0,0	0	0,0	1	0	0	0	0	0	0	1	100,0	1	1	0	0	0,0
6	540006	Verschaffen von falschen amtlichen Ausweisen	1	0,0	0	0,0	0	1	0	0	0	0	0	1	100,0	1	1	0	1	100,0
6	540008	Ausstellen unrichtiger Gesundheitszeugnisse	1	0,0	0	0,0	0	1	0	0	0	0	0	1	100,0	1	0	1	0	0,0
6	540010	Missbrauch von Ausweispapieren	1	0,0	0	0,0	0	1	0	0	0	0	0	1	100,0	1	1	0	0	0,0
4	543000	Fälschung beweisbarer Daten, Täuschung im Rechtsverkehr bei Datenverarbeitung §§ 269, 270 StGB	5	0,1	0	0,0	4	1	0	0	0	0	0	2	40,0	2	2	0	1	50,0
6	543010	Fälschung beweisbarer Daten gemäß § 269 StGB	5	0,1	0	0,0	4	1	0	0	0	0	0	2	40,0	2	2	0	1	50,0
4	600000	Sonstige Straftatbestände (StGB)	1.665	24,7	33	2,0	827	838	0	0	0	0	1	1.087	65,3	830	636	194	91	11,0
4	610000	Erpressung § 253 StGB	16	0,2	6	37,5	8	8	0	0	0	0	0	10	62,5	10	8	2	0	0,0
6	610079	Sonstige Erpressung	16	0,2	6	37,5	8	8	0	0	0	0	0	10	62,5	10	8	2	0	0,0
4	620000	Widerstand gegen die Staatsgewalt und Straftaten gegen die öffentliche Ordnung §§ 111, 113, 114, 120, 121, 123-127, 129, 130-134, 136, 138, 140, 145, 145a, 145c, 145d StGB	321	4,8	0	0,0	164	157	0	0	0	0	0	300	93,5	250	213	37	50	20,0
6	620001	Störung des öffentlichen Friedens durch Androhung von Straftaten	8	0,1	0	0,0	4	4	0	0	0	0	0	8	100,0	6	5	1	1	16,7
6	620005	Amtsnaheung	3	0,0	0	0,0	1	2	0	0	0	0	0	2	66,7	2	2	0	0	0,0
6	620009	Verstrickungsbruch, Siegelbruch	3	0,0	0	0,0	1	2	0	0	0	0	0	3	100,0	4	4	0	0	0,0
6	620011	Belohnung und Billigung von Straftaten	1	0,0	0	0,0	0	1	0	0	0	0	0	1	100,0	1	1	0	0	0,0
6	620013	Missbrauch von Notrufen und Beeinträchtigung von Unfallverhütungs- und Nothilfemitteln	19	0,3	0	0,0	4	15	0	0	0	0	0	16	84,2	14	14	0	0	0,0

Schlüssel der Tat	Straftat	erfasste Fälle		davon Versuche		Tatortverteilung (nach Einwohnerzahl)					mit Schusswaffe		aufgeklärte Fälle		TV Gesamtanzahl	davon		nichtdeutsche TV		
		Anzahl	Anteil in %	Anzahl	Anteil in %	< 20.000	20.000 < 100.000	100.000 < 500.000	>= 500.000	unbekannt	gedroht	geschossen	Anzahl	Anteil in %		männlich	weiblich	Anzahl	Anteil in %	
1	2	3	4	5	6	7	8	9	10	11	12	13	14	15	16	17	18	19	20	
6	620014	Verstoß gegen Weisung während Führungsaufsicht	6	0,1	0	0,0	0	6	0	0	0	0	0	6	100,0	5	5	0	0	0,0
4	621000	Widerstand gegen die Staatsgewalt §§ 111, 113, 114, 120, 121 StGB	33	0,5	0	0,0	13	20	0	0	0	0	0	33	100,0	32	27	5	4	12,5
6	621010	Öffentliche Aufforderung zu Straftaten	3	0,0	0	0,0	1	2	0	0	0	0	0	3	100,0	2	1	1	0	0,0
4	621020	Widerstand gegen Vollstreckungsbeamte	28	0,4	0	0,0	11	17	0	0	0	0	0	28	100,0	28	24	4	4	14,3
6	621021	Widerstand gegen Polizeivollzugsbeamte	28	0,4	0	0,0	11	17	0	0	0	0	0	28	100,0	28	24	4	4	14,3
6	621030	Widerstand gegen gleichgestellte Personen	2	0,0	0	0,0	1	1	0	0	0	0	0	2	100,0	2	2	0	0	0,0
4	622000	Hausfriedensbruch §§ 123, 124 StGB	213	3,2	0	0,0	129	84	0	0	0	0	0	198	93,0	165	143	22	45	27,3
64	622100	Hausfriedensbruch gemäß § 123 StGB	213	3,2	0	0,0	129	84	0	0	0	0	0	198	93,0	165	143	22	45	27,3
4	624000	Vortäuschen einer Straftat § 145d StGB	27	0,4	0	0,0	10	17	0	0	0	0	0	26	96,3	29	20	9	2	6,9
6	624010	Vortäuschen einer Straftat gegen die sexuelle Selbstbestimmung	2	0,0	0	0,0	0	2	0	0	0	0	0	2	100,0	2	0	2	0	0,0
6	624079	Vortäuschen einer sonstigen Straftat	23	0,3	0	0,0	10	13	0	0	0	0	0	22	95,7	25	19	6	2	8,0
64	624100	Vortäuschen eines Raubes	1	0,0	0	0,0	0	1	0	0	0	0	0	1	100,0	1	0	1	0	0,0
4	624200	Vortäuschen eines Diebstahls	1	0,0	0	0,0	0	1	0	0	0	0	0	1	100,0	1	1	0	0	0,0
6	624279	Vortäuschen eines sonstigen Diebstahls	1	0,0	0	0,0	0	1	0	0	0	0	0	1	100,0	1	1	0	0	0,0
64	627000	Volksverhetzung gemäß § 130 StGB	8	0,1	0	0,0	2	6	0	0	0	0	0	7	87,5	4	3	1	0	0,0
4	630000	Begünstigung, Strafvereitelung (ohne Strafvereitelung im Amt), Hehlerei und Geldwäsche §§ 257, 258, 259-261 StGB	34	0,5	4	11,8	13	21	0	0	0	0	0	34	100,0	41	32	9	4	9,8
6	630020	Strafvereitelung	3	0,0	1	33,3	2	1	0	0	0	0	0	3	100,0	3	2	1	0	0,0

	Schlüssel der Tat	Straftat	erfasste Fälle		davon Versuche		Tatortverteilung (nach Einwohnerzahl)					mit Schusswaffe		aufgeklärte Fälle		TV Gesamtanzahl	davon		nichtdeutsche TV	
			Anzahl	Anteil in %	Anzahl	Anteil in %	< 20.000	20.000 < 100.000	100.000 < 500.000	>= 500.000	unbekannt	ge-droht	ge-schos-sen	Anzahl	Anteil in %		männlich	weiblich	Anzahl	Anteil in %
	1	2	3	4	5	6	7	8	9	10	11	12	13	14	15	16	17	18	19	20
4	632000	Sonstige Hehlerei §§ 259-260a StGB	23	0,3	2	8,7	7	16	0	0	0	0	0	23	100,0	29	25	4	4	13,8
6	632079	Sonstige Hehlerei gemäß § 259 StGB	23	0,3	2	8,7	7	16	0	0	0	0	0	23	100,0	29	25	4	4	13,8
64	633000	Geldwäsche, Verschleierung unrechtmäßig erlangter Vermögenswerte gemäß § 261 StGB	8	0,1	1	12,5	4	4	0	0	0	0	0	8	100,0	10	6	4	0	0,0
4	640000	Brandstiftung und Herbeiführen einer Brandgefahr §§ 306-306d, 306f StGB	67	1,0	6	9,0	33	34	0	0	0	0	0	49	73,1	42	32	10	3	7,1
6	640010	Fahrlässige Brandstiftung	24	0,4	0	0,0	15	9	0	0	0	0	0	18	75,0	19	12	7	0	0,0
6	640020	Fahrlässiges Herbeiführen einer Brandgefahr	6	0,1	0	0,0	4	2	0	0	0	0	0	3	50,0	3	3	0	0	0,0
4	641000	(Vorsätzliche) Brandstiftung und Herbeiführen einer Brandgefahr §§ 306-306c, 306f Abs. 1 und 2 StGB	37	0,5	6	16,2	14	23	0	0	0	0	0	28	75,7	20	17	3	3	15,0
6	641010	Vorsätzliche Brandstiftung	29	0,4	5	17,2	12	17	0	0	0	0	0	21	72,4	17	14	3	1	5,9
6	641020	Schwere Brandstiftung	6	0,1	1	16,7	2	4	0	0	0	0	0	6	100,0	4	4	0	2	50,0
6	641050	Vorsätzliches Herbeiführen einer Brandgefahr	2	0,0	0	0,0	0	2	0	0	0	0	0	1	50,0	1	1	0	0	0,0
4	650000	Wettbewerbs-, Korruptions- und Amtsdelikte §§ 258a, 298-300, 331-353d, 355, 357 StGB	5	0,1	0	0,0	3	2	0	0	0	0	0	5	100,0	10	10	0	0	0,0
4	655000	Sonstige Straftaten im Amt §§ 258a, 339-353d, 355, 357 StGB	5	0,1	0	0,0	3	2	0	0	0	0	0	5	100,0	10	10	0	0	0,0
6	655001	Strafvereitelung im Amt	1	0,0	0	0,0	1	0	0	0	0	0	0	0	0,0	0	0	0	0	0,0
64	655100	Körperverletzung im Amt gemäß § 340 StGB	4	0,1	0	0,0	2	2	0	0	0	0	0	5	125,0	10	10	0	0	0,0
4	660000	Strafbarer Eigennutz §§ 284, 285, 287-293, 297 StGB	5	0,1	0	0,0	5	0	0	0	0	0	0	5	100,0	7	5	2	1	14,3
4	662000	Wilderei §§ 292, 293 StGB	5	0,1	0	0,0	5	0	0	0	0	0	0	5	100,0	7	5	2	1	14,3
6	662001	Fischwilderei	3	0,0	0	0,0	3	0	0	0	0	0	0	3	100,0	4	3	1	1	25,0

	Schlüssel der Tat	Straftat	erfasste Fälle		davon Versuche		Tatortverteilung (nach Einwohnerzahl)					mit Schusswaffe		aufgeklärte Fälle		TV Gesamtanzahl	davon		nichtdeutsche TV	
			Anzahl	Anteil in %	Anzahl	Anteil in %	< 20.000	20.000 < 100.000	100.000 < 500.000	>= 500.000	unbekannt	ge-droht	ge-schos-sen	Anzahl	Anteil in %		männlich	weiblich	Anzahl	Anteil in %
	1	2	3	4	5	6	7	8	9	10	11	12	13	14	15	16	17	18	19	20
64	662100	Jagdwilderei gemäß § 292 StGB	2	0,0	0	0,0	2	0	0	0	0	0	0	2	100,0	3	2	1	0	0,0
4	670000	Alle sonstigen Straftaten gemäß StGB - ohne Verkehrsdelikte	1.217	18,1	17	1,4	601	616	0	0	0	0	1	684	56,2	551	411	140	39	7,1
6	670001	Falsche uneidliche Aussage (Falschaussage)	5	0,1	0	0,0	0	5	0	0	0	0	0	5	100,0	6	6	0	0	0,0
6	670003	Falsche Versicherung an Eides statt	5	0,1	0	0,0	0	5	0	0	0	0	0	5	100,0	5	3	2	0	0,0
6	670007	Falsche Verdächtigung	17	0,3	0	0,0	6	11	0	0	0	0	0	15	88,2	19	14	5	1	5,3
6	670011	Störung der Totenruhe	1	0,0	0	0,0	0	1	0	0	0	0	0	0	0,0	0	0	0	0	0,0
6	670015	Üble Nachrede und Verleumdung gegen Personen des politischen Lebens	1	0,0	0	0,0	1	0	0	0	0	0	0	0	0,0	0	0	0	0	0,0
6	670016	Verletzung der Vertraulichkeit des Wortes	10	0,1	0	0,0	4	6	0	0	0	0	0	9	90,0	3	3	0	0	0,0
6	670017	Verletzung des Briefgeheimnisses	7	0,1	0	0,0	4	3	0	0	0	0	0	3	42,9	3	2	1	0	0,0
6	670025	Gefährliche Eingriffe in den Straßenverkehr	15	0,2	5	33,3	6	9	0	0	0	0	0	7	46,7	9	8	1	0	0,0
6	670026	Störung öffentlicher Betriebe	1	0,0	0	0,0	1	0	0	0	0	0	0	1	100,0	1	1	0	0	0,0
6	670027	Störung von Telekommunikationsanlagen	4	0,1	0	0,0	1	3	0	0	0	0	0	2	50,0	3	2	1	0	0,0
6	670030	Vollrausch	1	0,0	0	0,0	0	1	0	0	0	0	0	1	100,0	1	1	0	0	0,0
6	670032	Unterlassene Hilfeleistung	5	0,1	0	0,0	2	3	0	0	0	0	0	5	100,0	4	4	0	0	0,0
6	670034	Verletzung des höchstpersönlichen Lebensbereiches durch Bildaufnahmen	11	0,2	0	0,0	7	4	0	0	0	0	0	10	90,9	13	9	4	0	0,0
64	671000	Verletzung der Unterhaltspflicht gemäß § 170 StGB	7	0,1	0	0,0	3	4	0	0	0	0	0	7	100,0	6	6	0	0	0,0
64	672000	Verletzung der Fürsorge- oder Erziehungspflicht gemäß § 171 StGB	6	0,1	0	0,0	1	5	0	0	0	0	0	6	100,0	7	1	6	0	0,0

	Schlüssel der Tat	Straftat	erfasste Fälle		davon Versuche		Tatortverteilung (nach Einwohnerzahl)					mit Schusswaffe		aufgeklärte Fälle		TV Gesamtanzahl	davon		nichtdeutsche TV	
			Anzahl	Anteil in %	Anzahl	Anteil in %	< 20.000	20.000 < 100.000	100.000 < 500.000	>= 500.000	unbekannt	ge-droht	ge-schos-sen	Anzahl	Anteil in %		männlich	weiblich	Anzahl	Anteil in %
	1	2	3	4	5	6	7	8	9	10	11	12	13	14	15	16	17	18	19	20
4	673000	Beleidigung §§ 185-187, 189 StGB	315	4,7	0	0,0	157	158	0	0	0	0	0	295	93,7	276	185	91	23	8,3
6	673010	Beleidigung ohne sexuelle Grundlage	197	2,9	0	0,0	90	107	0	0	0	0	0	186	94,4	175	123	52	19	10,9
6	673020	Üble Nachrede ohne sexuelle Grundlage	30	0,4	0	0,0	21	9	0	0	0	0	0	29	96,7	29	14	15	0	0,0
6	673030	Verleumdung ohne sexuelle Grundlage	47	0,7	0	0,0	27	20	0	0	0	0	0	45	95,7	49	29	20	1	2,0
6	673040	Verunglimpfung des Andenkens Verstorbener ohne sexuelle Grundlage	1	0,0	0	0,0	0	1	0	0	0	0	0	1	100,0	1	1	0	0	0,0
4	673100	Beleidigung auf sexueller Grundlage §§ 185-187, 189 StGB	40	0,6	0	0,0	19	21	0	0	0	0	0	34	85,0	34	28	6	4	11,8
6	673110	Beleidigung auf sexueller Grundlage	33	0,5	0	0,0	17	16	0	0	0	0	0	28	84,8	27	25	2	4	14,8
6	673120	Üble Nachrede auf sexueller Grundlage	3	0,0	0	0,0	1	2	0	0	0	0	0	3	100,0	4	2	2	0	0,0
6	673130	Verleumdung auf sexueller Grundlage	4	0,1	0	0,0	1	3	0	0	0	0	0	3	75,0	3	1	2	0	0,0
4	674000	Sachbeschädigung §§ 303-305a StGB	775	11,5	12	1,5	391	384	0	0	0	0	1	304	39,2	229	197	32	17	7,4
4	674010	Sachbeschädigung gemäß § 303 StGB ohne Schl. 6741 00 u. 6743 00	419	6,2	7	1,7	195	224	0	0	0	0	1	199	47,5	161	136	25	17	10,6
6	674011	Sachbeschädigung durch Graffiti ohne Schl. 674111 u. 674311	62	0,9	0	0,0	28	34	0	0	0	0	0	19	30,6	19	12	7	0	0,0
6	674012	Sachbeschädigung durch Feuer ohne Schl. 674312	52	0,8	2	3,8	6	46	0	0	0	0	0	33	63,5	7	7	0	0	0,0
6	674019	Sonstige Sachbeschädigung ohne Schl. 674119 u. 674319	305	4,5	5	1,6	161	144	0	0	0	0	1	147	48,2	139	121	18	17	12,2
4	674020	Gemeinschaftliche Sachbeschädigung ohne Schl. 6743 20	11	0,2	0	0,0	6	5	0	0	0	0	0	6	54,5	8	7	1	0	0,0
6	674021	Gemeinschaftliche Sachbeschädigung durch Graffiti ohne Schl. 674321	1	0,0	0	0,0	0	1	0	0	0	0	0	1	100,0	2	1	1	0	0,0
6	674029	Sonstige gemeinschaftliche Sachbeschädigung ohne Schl. 674329	10	0,1	0	0,0	6	4	0	0	0	0	0	5	50,0	6	6	0	0	0,0

	Schlüssel der Tat	Straftat	erfasste Fälle		davon Versuche		Tatortverteilung (nach Einwohnerzahl)					mit Schusswaffe		aufgeklärte Fälle		TV Gesamtanzahl	davon		nichtdeutsche TV	
			Anzahl	Anteil in %	Anzahl	Anteil in %	< 20.000	20.000 < 100.000	100.000 < 500.000	>= 500.000	unbekannt	gedroht	geschossen	Anzahl	Anteil in %		männlich	weiblich	Anzahl	Anteil in %
	1	2	3	4	5	6	7	8	9	10	11	12	13	14	15	16	17	18	19	20
4	674100	Sachbeschädigung an Kfz	202	3,0	4	2,0	97	105	0	0	0	0	0	63	31,2	58	51	7	0	0,0
6	674111	Sachbeschädigung durch Graffiti an Kfz	4	0,1	0	0,0	1	3	0	0	0	0	0	3	75,0	5	4	1	0	0,0
6	674119	Sonstige Sachbeschädigung an Kfz	198	2,9	4	2,0	96	102	0	0	0	0	0	60	30,3	53	47	6	0	0,0
4	674200	Datenveränderung, Computersabotage §§ 303a, 303b StGB	6	0,1	0	0,0	4	2	0	0	0	0	0	0	0,0	0	0	0	0	0,0
6	674210	Datenveränderung	3	0,0	0	0,0	3	0	0	0	0	0	0	0	0,0	0	0	0	0	0,0
6	674220	Computersabotage	3	0,0	0	0,0	1	2	0	0	0	0	0	0	0,0	0	0	0	0	0,0
4	674300	Sonstige Sachbeschädigung auf Straßen, Wegen oder Plätzen	137	2,0	1	0,7	89	48	0	0	0	0	0	36	26,3	30	27	3	0	0,0
4	674310	Sonstige Sachbeschädigung auf Straßen, Wegen oder Plätzen gemäß § 303 StGB	117	1,7	1	0,9	77	40	0	0	0	0	0	32	27,4	22	20	2	0	0,0
6	674311	Sonstige Sachbeschädigung durch Graffiti auf Straßen, Wegen oder Plätzen	73	1,1	0	0,0	44	29	0	0	0	0	0	15	20,5	10	8	2	0	0,0
6	674312	Sonstige Sachbeschädigung durch Feuer auf Straßen, Wegen oder Plätzen	1	0,0	1	100,0	1	0	0	0	0	0	0	0	0,0	0	0	0	0	0,0
6	674319	Sonstige Sachbeschädigung auf Straßen, Wegen oder Plätzen	43	0,6	0	0,0	32	11	0	0	0	0	0	17	39,5	12	12	0	0	0,0
4	674320	Gemeinschaftliche Sachbeschädigung auf Straßen, Wegen oder Plätzen	20	0,3	0	0,0	12	8	0	0	0	0	0	4	20,0	8	7	1	0	0,0
6	674321	Gemeinschaftliche Sachbeschädigung durch Graffiti auf Straßen, Wegen oder Plätzen	2	0,0	0	0,0	1	1	0	0	0	0	0	0	0,0	0	0	0	0	0,0
6	674329	Sonstige gemeinschaftliche Sachbeschädigung auf Straßen, Wegen oder Plätzen	18	0,3	0	0,0	11	7	0	0	0	0	0	4	22,2	8	7	1	0	0,0
4	675000	Sprengstoff- und Strahlungsverbrechen §§ 307 - 312 StGB	5	0,1	0	0,0	3	2	0	0	0	0	0	2	40,0	2	2	0	0	0,0
64	675200	Herbeiführen einer Sprengstoffexplosion gemäß § 308 StGB	5	0,1	0	0,0	3	2	0	0	0	0	0	2	40,0	2	2	0	0	0,0
4	676000	Straftaten gegen die Umwelt §§ 324, 324a, 325-330a StGB	6	0,1	0	0,0	4	2	0	0	0	0	0	5	83,3	5	4	1	0	0,0

	Schlüssel der Tat	Straftat	erfasste Fälle		davon Versuche		Tatortverteilung (nach Einwohnerzahl)					mit Schusswaffe		aufgeklärte Fälle		TV Gesamtanzahl	davon		nichtdeutsche TV	
			Anzahl	Anteil in %	Anzahl	Anteil in %	< 20.000	20.000 < 100.000	100.000 < 500.000	>= 500.000	unbekannt	ge-droht	ge-schos-sen	Anzahl	Anteil in %		männlich	weiblich	Anzahl	Anteil in %
	1	2	3	4	5	6	7	8	9	10	11	12	13	14	15	16	17	18	19	20
4	676100	Gewässerverunreinigung § 324 StGB	2	0,0	0	0,0	1	1	0	0	0	0	0	2	100,0	2	2	0	0	0,0
6	676101	Gewässerverunreinigung	1	0,0	0	0,0	0	1	0	0	0	0	0	1	100,0	1	1	0	0	0,0
6	676102	Gewässerverunreinigung - besonders schwerer Fall	1	0,0	0	0,0	1	0	0	0	0	0	0	1	100,0	1	1	0	0	0,0
4	676200	Luftverunreinigung § 325 StGB	1	0,0	0	0,0	0	1	0	0	0	0	0	1	100,0	1	1	0	0	0,0
6	676201	Luftverunreinigung	1	0,0	0	0,0	0	1	0	0	0	0	0	1	100,0	1	1	0	0	0,0
4	676400	Unerlaubter Umgang mit Abfällen § 326 außer Abs. 2 StGB	3	0,0	0	0,0	3	0	0	0	0	0	0	2	66,7	2	1	1	0	0,0
4	676410	Unerlaubter Umgang mit Abfällen § 326 Abs. 1	3	0,0	0	0,0	3	0	0	0	0	0	0	2	66,7	2	1	1	0	0,0
6	676411	Unerlaubter Umgang mit Abfällen gemäß § 326 Abs. 1 StGB	3	0,0	0	0,0	3	0	0	0	0	0	0	2	66,7	2	1	1	0	0,0
4	678000	Ausspähen, Abfangen von Daten einschl. Vorbereitungshandlungen und Datenhehlerei §§ 202a, 202b, 202c, 202d StGB	20	0,3	0	0,0	10	10	0	0	0	0	0	2	10,0	2	1	1	0	0,0
6	678010	Ausspähen von Daten gemäß § 202a StGB	18	0,3	0	0,0	8	10	0	0	0	0	0	1	5,6	1	1	0	0	0,0
6	678020	Abfangen von Daten gemäß § 202b StGB	1	0,0	0	0,0	1	0	0	0	0	0	0	1	100,0	1	0	1	0	0,0
6	678030	Vorbereiten des Ausspähens und Abfangens von Daten gemäß § 202c StGB	1	0,0	0	0,0	1	0	0	0	0	0	0	0	0,0	0	0	0	0	0,0
4	700000	Strafrechtliche Nebengesetze	601	8,9	4	0,7	235	366	0	0	0	0	7	587	97,7	469	390	79	32	6,8
4	710000	Straftaten gegen strafrechtliche Nebengesetze auf dem Wirtschaftssektor	22	0,3	0	0,0	11	11	0	0	0	0	0	22	100,0	19	16	3	1	5,3
4	712000	Straftaten nach AktG, GenG, GmbHG, HGB, RechnungslegungsG, UmwandlungsG	1	0,0	0	0,0	1	0	0	0	0	0	0	1	100,0	2	1	1	0	0,0
6	712020	Handelsgesetzbuch	1	0,0	0	0,0	1	0	0	0	0	0	0	1	100,0	2	1	1	0	0,0

	Schlüssel der Tat	Straftat	erfasste Fälle		davon Versuche		Tatortverteilung (nach Einwohnerzahl)					mit Schusswaffe		aufgeklärte Fälle		TV Gesamtanzahl	davon		nichtdeutsche TV	
			Anzahl	Anteil in %	Anzahl	Anteil in %	< 20.000	20.000 < 100.000	100.000 < 500.000	>= 500.000	unbekannt	gedroht	geschossen	Anzahl	Anteil in %		männlich	weiblich	Anzahl	Anteil in %
	1	2	3	4	5	6	7	8	9	10	11	12	13	14	15	16	17	18	19	20
4	714000	Straftaten i.V.m. dem Bankgewerbe sowie Wertpapierhandelsgesetz (Güd-Kreditwesen, BörsenG, DepotG, HypothekbankG, § 35 BundesbankG)	1	0,0	0	0,0	0	1	0	0	0	0	0	1	100,0	1	1	0	0	0,0
6	714070	Zahlungsdiensteaufsichtsgesetz	1	0,0	0	0,0	0	1	0	0	0	0	0	1	100,0	1	1	0	0	0,0
4	715000	Straftaten im Zusammenhang mit Urheberrechtsbestimmungen (UrheberrechtsG, MarkenG, § 17 UWG, DesignG, GebrauchsmusterG, KunsturheberrechtsG, PatentG, HalbleiterschutzG)	6	0,1	0	0,0	2	4	0	0	0	0	0	6	100,0	5	4	1	0	0,0
6	715040	Kunsturheberrechtsgesetz	4	0,1	0	0,0	1	3	0	0	0	0	0	4	100,0	3	2	1	0	0,0
64	715300	Verrat von Betriebs- und Geschäftsgeheimnissen nach § 17 Abs. 1 und 4 UWG	2	0,0	0	0,0	1	1	0	0	0	0	0	2	100,0	2	2	0	0	0,0
4	716000	Straftaten im Zusammenhang mit Lebens- und Arzneimitteln (z.B. Lebensmittel- und Futtermittelgesetzbuch, ArzneimittelG, WeinG)	9	0,1	0	0,0	6	3	0	0	0	0	0	9	100,0	6	5	1	0	0,0
4	716400	Straftaten nach dem Arzneimittelgesetz (AMG)	9	0,1	0	0,0	6	3	0	0	0	0	0	9	100,0	6	5	1	0	0,0
4	716430	Arzneimittel in der illegalen Verteilerkette (AMidillegV)	1	0,0	0	0,0	0	1	0	0	0	0	0	1	100,0	1	1	0	0	0,0
6	716433	Inverkehrbringen nicht zugelassener Arzneimittel, Illegaler Handel oder Abgabe von verschreibungspflichtigen Arzneimitteln gemäß §§ 96 Ziffer 5, 95 (1) 4 (AMidillegV)	1	0,0	0	0,0	0	1	0	0	0	0	0	1	100,0	1	1	0	0	0,0
6	716450	Illegaler Umgang mit Tierarzneimitteln	6	0,1	0	0,0	5	1	0	0	0	0	0	6	100,0	3	2	1	0	0,0
6	716460	Straftaten nach dem AMG gemäß § 95 (1) 2, 3, 5, 5a	2	0,0	0	0,0	1	1	0	0	0	0	0	2	100,0	2	2	0	0	0,0
4	719000	Sonstige Straftaten (Nebengesetze) auf dem Wirtschaftssektor (z.B. Rennwett- und LotterieG, UWG ohne § 17, VersicherungsaufsichtG, WirtschaftsstrafG, Gewerbeordnung)	5	0,1	0	0,0	2	3	0	0	0	0	0	5	100,0	5	5	0	1	20,0
6	719040	Gewerbeordnung	1	0,0	0	0,0	0	1	0	0	0	0	0	1	100,0	1	1	0	0	0,0
64	719081	Verstoss gegen Abgabenordnung - Steuerhinterziehung	4	0,1	0	0,0	2	2	0	0	0	0	0	4	100,0	4	4	0	1	25,0
4	720000	Straftaten gegen sonstige strafrechtliche Nebengesetze-ohne Verkehrsdelikte-	112	1,7	0	0,0	44	68	0	0	0	0	5	109	97,3	98	88	10	13	13,3
6	720001	Vereinsgesetz	1	0,0	0	0,0	0	1	0	0	0	0	0	1	100,0	1	1	0	0	0,0

	Schlüssel der Tat	Straftat	erfasste Fälle		davon Versuche		Tatortverteilung (nach Einwohnerzahl)					mit Schusswaffe		aufgeklärte Fälle		TV Gesamtanzahl	davon		nichtdeutsche TV	
			Anzahl	Anteil in %	Anzahl	Anteil in %	< 20.000	20.000 < 100.000	100.000 < 500.000	>= 500.000	unbekannt	ge-droht	ge-schos-sen	Anzahl	Anteil in %		männlich	weiblich	Anzahl	Anteil in %
	1	2	3	4	5	6	7	8	9	10	11	12	13	14	15	16	17	18	19	20
6	720009	Telekommunikationsgesetz	1	0,0	0	0,0	0	1	0	0	0	0	0	1	100,0	1	1	0	0	0,0
6	720011	Straftaten gemäß § 4 Gewaltschutzgesetz	35	0,5	0	0,0	17	18	0	0	0	0	0	35	100,0	21	18	3	0	0,0
6	720079	Sonstige strafrechtliche Nebengesetze	1	0,0	0	0,0	0	1	0	0	0	0	0	1	100,0	1	1	0	0	0,0
4	725000	Straftaten gegen das Aufenthalts-, das Asyl- und das Freizügigkeitsgesetz/EU	10	0,1	0	0,0	1	9	0	0	0	0	0	10	100,0	10	8	2	10	100,0
4	725300	Erschleichen eines Aufenthaltstitels (gemäß § 95 Abs. 2 Nr. 2 Aufenthaltsgesetz) durch unrichtige oder unvollständige Angaben oder Gebrauch eines so beschafften Aufenthaltstitels zur Täuschung im Rechtsverkehr	1	0,0	0	0,0	0	1	0	0	0	0	0	1	100,0	1	1	0	1	100,0
4	725320	Erschleichen oder Gebrauch eines Aufenthaltstitels (Aufenthalts-erlaubnis oder Niederlassungsbefugnis)	1	0,0	0	0,0	0	1	0	0	0	0	0	1	100,0	1	1	0	1	100,0
6	725322	Erschleichen oder Gebrauch eines Aufenthaltstitels (Aufenthalts-erlaubnis oder Niederlassungsbefugnis) durch sonstigen Modus Operandi	1	0,0	0	0,0	0	1	0	0	0	0	0	1	100,0	1	1	0	1	100,0
64	725700	Unerlaubter Aufenthalt gemäß § 95 Abs. 1 Nr. 1, 2 und Abs. 2 Nr. 1b Aufenthaltsgesetz	9	0,1	0	0,0	1	8	0	0	0	0	0	9	100,0	9	7	2	9	100,0
6	725710	Unerlaubter Aufenthalt gemäß § 95 Abs. 1 Nr. 1 und 2 Aufenthaltsgesetz	9	0,1	0	0,0	1	8	0	0	0	0	0	9	100,0	9	7	2	9	100,0
6	725712	Unerlaubter Aufenthalt nach unerlaubter/ungeklärter Einreise	9	0,1	0	0,0	1	8	0	0	0	0	0	9	100,0	9	7	2	9	100,0
4	726000	Straftaten gegen das Sprengstoff-, das Waffen- und das Kriegswaffenkontrollgesetz	63	0,9	0	0,0	25	38	0	0	0	0	5	60	95,2	63	58	5	3	4,8
64	726100	Straftaten gegen das Sprengstoffgesetz	11	0,2	0	0,0	3	8	0	0	0	0	0	11	100,0	10	10	0	0	0,0
64	726200	Straftaten gegen das Waffengesetz	49	0,7	0	0,0	22	27	0	0	0	0	5	46	93,9	52	47	5	2	3,8
64	726300	Straftaten gegen das Kriegswaffenkontrollgesetz	3	0,0	0	0,0	0	3	0	0	0	0	0	3	100,0	3	3	0	1	33,3
4	728000	Straftaten gegen das Bundes- (oder Landes-) Datenschutzgesetz	1	0,0	0	0,0	1	0	0	0	0	0	0	1	100,0	1	1	0	0	0,0
6	728020	Straftaten gegen das Bundesdatenschutzgesetz	1	0,0	0	0,0	1	0	0	0	0	0	0	1	100,0	1	1	0	0	0,0

	Schlüssel der Tat	Straftat	erfasste Fälle		davon Versuche		Tatortverteilung (nach Einwohnerzahl)					mit Schusswaffe		aufgeklärte Fälle		TV Gesamtanzahl	davon		nichtdeutsche TV	
			Anzahl	Anteil in %	Anzahl	Anteil in %	< 20.000	20.000 < 100.000	100.000 < 500.000	>= 500.000	unbekannt	ge-droht	ge-schos-sen	Anzahl	Anteil in %		männlich	weiblich	Anzahl	Anteil in %
	1	2	3	4	5	6	7	8	9	10	11	12	13	14	15	16	17	18	19	20
64	730000	Rauschgiftdelikte -Betäubungsmittelgesetz- (soweit nicht bereits mit anderer Schlüsselzahl erfasst)	449	6,7	4	0,9	165	284	0	0	0	0	0	442	98,4	368	303	65	18	4,9
64	731000	Allgemeine Verstöße gemäß § 29 BtMG (soweit nicht unter 7340 pp. zu erfassen)	359	5,3	3	0,8	136	223	0	0	0	0	0	356	99,2	306	252	54	17	5,6
64	731100	Allgemeiner Verstoß mit Heroin (gemäß § 29 BtMG)	1	0,0	0	0,0	1	0	0	0	0	0	0	1	100,0	1	1	0	1	100,0
64	731200	Allgemeiner Verstoß mit Kokain einschl. Crack	6	0,1	0	0,0	4	2	0	0	0	0	0	6	100,0	5	4	1	0	0,0
6	731202	Allgemeiner Verstoß mit Kokain	6	0,1	0	0,0	4	2	0	0	0	0	0	6	100,0	5	4	1	0	0,0
64	731600	Allgemeiner Verstoß mit Amphetamin und seine Derivate in Pulver- oder flüssiger sowie in Tabletten- bzw. Kapselform (Ecstasy)	34	0,5	0	0,0	8	26	0	0	0	0	0	33	97,1	33	25	8	1	3,0
6	731601	Allgemeiner Verstoß mit Amphetamin in Pulver- oder flüssiger Form	29	0,4	0	0,0	6	23	0	0	0	0	0	28	96,6	28	22	6	1	3,6
6	731602	Allgemeiner Verstoß mit Amphetamin in Tabletten- bzw. Kapselform (Ecstasy)	5	0,1	0	0,0	2	3	0	0	0	0	0	5	100,0	5	3	2	0	0,0
64	731700	Allgemeiner Verstoß mit Methamphetamin in Pulver-, kristalliner oder flüssiger sowie in Tabletten- bzw. Kapselform	142	2,1	2	1,4	56	86	0	0	0	0	0	142	100,0	119	93	26	1	0,8
6	731701	Allgemeiner Verstoß Methamphetamin in Pulver- oder flüssiger Form	16	0,2	0	0,0	4	12	0	0	0	0	0	16	100,0	17	14	3	1	5,9
6	731702	Allgemeiner Verstoß Methamphetamin in kristalliner Form (Crystal)	124	1,8	2	1,6	51	73	0	0	0	0	0	124	100,0	107	82	25	1	0,9
6	731703	Allgemeiner Verstoß Methamphetamin in Tabletten- bzw. Kapselform	2	0,0	0	0,0	1	1	0	0	0	0	0	2	100,0	2	1	1	0	0,0
64	731800	Allgemeiner Verstoß mit Cannabis und Zubereitungen	145	2,2	1	0,7	60	85	0	0	0	0	0	143	98,6	146	127	19	9	6,2
64	731900	Allgemeiner Verstoß mit sonstigen Betäubungsmitteln	31	0,5	0	0,0	7	24	0	0	0	0	0	31	100,0	30	24	6	5	16,7
64	732000	Unerlaubter Handel mit und Schmuggel von Rauschgiften gemäß § 29 BtMG	59	0,9	1	1,7	16	43	0	0	0	0	0	58	98,3	55	46	9	2	3,6
64	732600	Unerlaubter Handel mit und Schmuggel von Amphetamin und seine Derivate in Pulver- oder flüssiger sowie in Tabletten- bzw. Kapselform (Ecstasy)	5	0,1	1	20,0	1	4	0	0	0	0	0	5	100,0	5	4	1	0	0,0

	Schlüssel der Tat	Straftat	erfasste Fälle		davon Versuche		Tatortverteilung (nach Einwohnerzahl)					mit Schusswaffe		aufgeklärte Fälle		TV Gesamtanzahl	davon		nichtdeutsche TV	
			Anzahl	Anteil in %	Anzahl	Anteil in %	< 20.000	20.000 < 100.000	100.000 < 500.000	>= 500.000	unbekannt	ge-droht	ge-schos-sen	Anzahl	Anteil in %		männlich	weiblich	Anzahl	Anteil in %
	1	2	3	4	5	6	7	8	9	10	11	12	13	14	15	16	17	18	19	20
6	732610	Unerlaubter Handel mit Amphetamin und seine Derivate in Pulver- oder flüssiger sowie in Tabletten- bzw. Kapselform (Ecstasy)	5	0,1	1	20,0	1	4	0	0	0	0	0	5	100,0	5	4	1	0	0,0
6	732611	Unerlaubter Handel mit Amphetamin in Pulver- oder flüssiger Form	2	0,0	0	0,0	1	1	0	0	0	0	0	2	100,0	2	2	0	0	0,0
6	732612	Unerlaubter Handel mit Amphetamin in Tabletten- bzw. Kapselform (Ecstasy)	3	0,0	1	33,3	0	3	0	0	0	0	0	3	100,0	3	2	1	0	0,0
64	732700	Unerlaubter Handel mit und Schmuggel von Methamphetamin in Pulver-, kristalliner oder flüssiger sowie in Tabletten- bzw. Kapselform	22	0,3	0	0,0	8	14	0	0	0	0	0	22	100,0	23	19	4	2	8,7
6	732710	Unerlaubter Handel mit Methamphetamin in Pulver-, kristalliner oder flüssiger sowie in Tabletten- bzw. Kapselform	22	0,3	0	0,0	8	14	0	0	0	0	0	22	100,0	23	19	4	2	8,7
6	732711	Unerlaubter Handel mit Methamphetamin in Pulver- oder flüssiger Form	4	0,1	0	0,0	1	3	0	0	0	0	0	4	100,0	5	4	1	2	40,0
6	732712	Unerlaubter Handel mit Methamphetamin in kristalliner Form (Crystal)	18	0,3	0	0,0	7	11	0	0	0	0	0	18	100,0	19	16	3	0	0,0
64	732800	Unerlaubter Handel mit und Schmuggel von Cannabis und Zubereitungen (§ 29 BtMG)	30	0,4	0	0,0	6	24	0	0	0	0	0	29	96,7	25	21	4	0	0,0
6	732810	Unerlaubter Handel mit Cannabis und Zubereitungen (gemäß § 29 BtMG)	30	0,4	0	0,0	6	24	0	0	0	0	0	29	96,7	25	21	4	0	0,0
64	732900	Unerlaubter Handel mit und Schmuggel von sonstigen Betäubungsmitteln (§ 29 BtMG)	2	0,0	0	0,0	1	1	0	0	0	0	0	2	100,0	2	2	0	0	0,0
6	732910	Unerlaubter Handel mit sonstigen Betäubungsmitteln (gemäß § 29 BtMG)	1	0,0	0	0,0	1	0	0	0	0	0	0	1	100,0	1	1	0	0	0,0
6	732920	Schmuggel von sonstigen Betäubungsmitteln (gemäß § 29 BtMG)	1	0,0	0	0,0	0	1	0	0	0	0	0	1	100,0	1	1	0	0	0,0
64	733000	Unerlaubte Einfuhr von Betäubungsmitteln gemäß § 30 Abs. 1 Nr. 4 BtMG (in nicht geringer Menge)	1	0,0	0	0,0	0	1	0	0	0	0	0	1	100,0	1	1	0	0	0,0
64	733700	Unerlaubte Einfuhr in nicht geringer Menge von Methamphetamin in Pulver-, kristalliner oder flüssiger sowie in Tabletten- bzw. Kapselform	1	0,0	0	0,0	0	1	0	0	0	0	0	1	100,0	1	1	0	0	0,0
6	733702	Unerlaubte Einfuhr in nicht geringer Menge von Methamphetamin in kristalliner Form (Crystal)	1	0,0	0	0,0	0	1	0	0	0	0	0	1	100,0	1	1	0	0	0,0
64	734000	Sonstige Verstöße gegen das BtMG	30	0,4	0	0,0	13	17	0	0	0	0	0	27	90,0	32	25	7	0	0,0
64	734100	Unerlaubter Anbau von Betäubungsmitteln gemäß § 29 Abs. 1 Nr. 1 BtMG	8	0,1	0	0,0	2	6	0	0	0	0	0	6	75,0	8	7	1	0	0,0

	Schlüssel der Tat	Straftat	erfasste Fälle		davon Versuche		Tatortverteilung (nach Einwohnerzahl)					mit Schusswaffe		aufgeklärte Fälle		TV Gesamtanzahl	davon		nichtdeutsche TV	
			Anzahl	Anteil in %	Anzahl	Anteil in %	< 20.000	20.000 < 100.000	100.000 < 500.000	>= 500.000	unbekannt	ge-droht	ge-schos-sen	Anzahl	Anteil in %		männlich	weiblich	Anzahl	Anteil in %
	1	2	3	4	5	6	7	8	9	10	11	12	13	14	15	16	17	18	19	20
64	734500	Abgabe, Verabreichung oder Überlassung von Betäubungsmitteln an Minderjährige § 29a Abs. 1 Nr. 1 - ggf. § 30 Abs. 1 Nr. 2 BtMG	6	0,1	0	0,0	5	1	0	0	0	0	0	5	83,3	5	3	2	0	0,0
6	734510	Abgabe, Verabreichung oder Überlassung von Betäubungsmitteln an Minderjährige gemäß § 29a Abs. 1 Nr. 1 BtMG	5	0,1	0	0,0	4	1	0	0	0	0	0	4	80,0	4	2	2	0	0,0
6	734520	Gewerbsmäßige Abgabe, Verabreichung oder Überlassung von Betäubungsmitteln an Minderjährige gemäß § 30 Abs. 1 Nr. 2 BtMG	1	0,0	0	0,0	1	0	0	0	0	0	0	1	100,0	1	1	0	0	0,0
64	734800	Unerlaubte(r) Handel, Herstellung, Abgabe und Besitz in nicht geringer Menge von Betäubungsmitteln gemäß § 29a Abs. 1 Nr. 2 BtMG	16	0,2	0	0,0	6	10	0	0	0	0	0	16	100,0	19	15	4	0	0,0
6	734810	Unerlaubte(r) Abgabe und Besitz in nicht geringer Menge gemäß § 29a Abs. 1 Nr. 2 BtMG	1	0,0	0	0,0	1	0	0	0	0	0	0	1	100,0	1	1	0	0	0,0
6	734818	Unerlaubte(r) Abgabe und Besitz in nicht geringer Menge von Cannabis und Zubereitungen	1	0,0	0	0,0	1	0	0	0	0	0	0	1	100,0	1	1	0	0	0,0
6	734820	Unerlaubter Handel in nicht geringer Menge gemäß § 29a Abs. 1 Nr. 2 BtMG	14	0,2	0	0,0	5	9	0	0	0	0	0	14	100,0	17	14	3	0	0,0
6	734826	Unerlaubter Handel in nicht geringer Menge von Amphetamin und seine Derivate in Pulver- oder flüssiger sowie in Tabletten- bzw. Kapselform (Ecstasy)	4	0,1	0	0,0	2	2	0	0	0	0	0	4	100,0	4	3	1	0	0,0
6	734827	Unerlaubter Handel in nicht geringer Menge von Methamphetamin in Pulver-, kristalliner oder flüssiger sowie in Tabletten- bzw. Kapselform	6	0,1	0	0,0	3	3	0	0	0	0	0	6	100,0	9	8	1	0	0,0
6	734828	Unerlaubter Handel in nicht geringer Menge von Cannabis und Zubereitungen	3	0,0	0	0,0	0	3	0	0	0	0	0	3	100,0	4	3	1	0	0,0
6	734829	Unerlaubter Handel in nicht geringer Menge von sonstigen Betäubungsmitteln	1	0,0	0	0,0	0	1	0	0	0	0	0	1	100,0	1	1	0	0	0,0
6	734840	Unerlaubte Herstellung in nicht geringer Menge gemäß § 29a Abs. 1 Nr. 2 BtMG	1	0,0	0	0,0	0	1	0	0	0	0	0	1	100,0	1	0	1	0	0,0
6	734847	Unerlaubte Herstellung in nicht geringer Menge von Methamphetamin in Pulver-, kristalliner oder flüssiger sowie in Tabletten- bzw. Kapselform	1	0,0	0	0,0	0	1	0	0	0	0	0	1	100,0	1	0	1	0	0,0
64	740000	Straftaten gegen strafrechtliche Nebengesetze auf dem Umwelt- und Verbraucherschutzsektor (neben Schlüssel 716000)	18	0,3	0	0,0	15	3	0	0	0	0	2	14	77,8	15	12	3	1	6,7
6	740003	Verstoß gegen das Heilpraktikergesetz	1	0,0	0	0,0	1	0	0	0	0	0	0	1	100,0	1	1	0	1	100,0
64	741000	Straftaten nach dem ChemikalienG	2	0,0	0	0,0	2	0	0	0	0	0	0	2	100,0	2	2	0	0	0,0

	Schlüssel der Tat	Straftat	erfasste Fälle		davon Versuche		Tatortverteilung (nach Einwohnerzahl)					mit Schusswaffe		aufgeklärte Fälle		TV Gesamtanzahl	davon		nichtdeutsche TV	
			Anzahl	Anteil in %	Anzahl	Anteil in %	< 20.000	20.000 < 100.000	100.000 < 500.000	>= 500.000	unbekannt	gedroht	geschossen	Anzahl	Anteil in %		männlich	weiblich	Anzahl	Anteil in %
	1	2	3	4	5	6	7	8	9	10	11	12	13	14	15	16	17	18	19	20
6	741079	Sonstige Straftaten nach dem ChemikalienG	2	0,0	0	0,0	2	0	0	0	0	0	0	2	100,0	2	2	0	0	0,0
64	743000	Straftaten nach dem Bundesnaturschutz-, Tierschutz-, Bundesjagd- und PflanzenschutzG	15	0,2	0	0,0	12	3	0	0	0	0	2	11	73,3	12	9	3	0	0,0
6	743020	Tierschutzgesetz	15	0,2	0	0,0	12	3	0	0	0	0	2	11	73,3	12	9	3	0	0,0
4	890000	Straftaten insgesamt, jedoch ohne Verstöße gegen das Aufenthalts-, das Asyl- und das Freizügigkeitsgesetz/EU (Schlüssel 7250)	6.728	99,9	477	7,1	3.177	3.551	0	0	0	6	12	4.365	64,9	2.741	2.086	655	394	14,4
4	891000	Rauschgiftkriminalität	449	6,7	4	0,9	165	284	0	0	0	0	0	442	98,4	368	303	65	18	4,9
4	892000	Gewaltkriminalität	254	3,8	51	20,1	120	134	0	0	0	3	4	217	85,4	264	230	34	70	26,5
4	893000	Wirtschaftskriminalität	20	0,3	1	5,0	12	8	0	0	0	0	0	19	95,0	20	13	7	3	15,0
4	893100	bei Betrug	10	0,1	0	0,0	4	6	0	0	0	0	0	9	90,0	8	4	4	2	25,0
4	893300	Wirtschaftskriminalität im Anlage- und Finanzierungsbereich pp.	2	0,0	0	0,0	1	1	0	0	0	0	0	3	150,0	4	2	2	2	50,0
4	893400	Wettbewerbsdelikte	2	0,0	0	0,0	1	1	0	0	0	0	0	2	100,0	2	2	0	0	0,0
4	893600	Betrug und Untreue im Zusammenhang mit Beteiligungen und Kapitalanlagen	1	0,0	0	0,0	1	0	0	0	0	0	0	2	200,0	3	1	2	2	66,7
4	894000	Sexueller Missbrauch von Kindern	17	0,3	1	5,9	11	6	0	0	0	0	0	15	88,2	12	11	1	1	8,3
4	896000	Straftaten gegen Bestimmungen zum Schutze der Jugend	3	0,0	0	0,0	1	2	0	0	0	0	0	3	100,0	4	4	0	0	0,0
64	897000	Computerkriminalität	87	1,3	7	8,0	39	48	0	0	0	0	0	41	47,1	35	30	5	5	14,3
64	897100	Computerbetrug § 263a StGB	56	0,8	7	12,5	21	35	0	0	0	0	0	37	66,1	31	27	4	4	12,9
4	898000	Straftaten insgesamt auf dem Umwelt- und Verbraucherschutzsektor	43	0,6	0	0,0	33	10	0	0	0	0	2	35	81,4	35	28	7	2	5,7
4	898100	Umweltstraftaten gemäß 29. Abschnitt des StGB	6	0,1	0	0,0	4	2	0	0	0	0	0	5	83,3	5	4	1	0	0,0

	Schlüssel der Tat	Straftat	erfasste Fälle		davon Versuche		Tatortverteilung (nach Einwohnerzahl)					mit Schusswaffe		aufgeklärte Fälle		TV Gesamtanzahl	davon		nichtdeutsche TV	
			Anzahl	Anteil in %	Anzahl	Anteil in %	< 20.000	20.000 < 100.000	100.000 < 500.000	>= 500.000	unbekannt	gedroht	geschossen	Anzahl	Anteil in %		männlich	weiblich	Anzahl	Anteil in %
	1	2	3	4	5	6	7	8	9	10	11	12	13	14	15	16	17	18	19	20
4	898200	Sonstige Straftaten nach dem StGB mit Umweltrelevanz	10	0,1	0	0,0	8	2	0	0	0	0	0	7	70,0	9	7	2	1	11,1
4	898300	Straftaten auf dem Umwelt- und Verbraucherschutzsektor gemäß strafrechtlicher Nebengesetze	27	0,4	0	0,0	21	6	0	0	0	0	2	23	85,2	21	17	4	1	4,8
4	899000	Straßenkriminalität	1.068	15,9	60	5,6	506	562	0	0	0	0	2	353	33,1	292	270	22	47	16,1
4	899500	Sachbeschädigung durch Graffiti insgesamt	142	2,1	0	0,0	74	68	0	0	0	0	0	38	26,8	22	15	7	0	0,0
4	892500	Mord und Totschlag insgesamt	6	0,1	5	83,3	2	4	0	0	0	0	0	5	83,3	4	4	0	1	25,0

Liste:

Beschreibung:

Auswertebereich:

Auswertezeitraum:

Filter:

Details:

B-001-K; Nullwerte=aus

Grundtabelle - keine Einschränkung - Auflistung nach Delikten - Standard - Fall u. TV

Tatortgemeinde; Hierarchie=an - Landkreis Kyffhäuserkreis

Januar 2017 - Dezember 2017

keine Einschränkung

Schlüssel der Tat	Straftat	erfasste Fälle		davon Versuche		Tatortverteilung (nach Einwohnerzahl)					mit Schusswaffe		aufgeklärte Fälle		TV Gesamtanzahl	davon		nichtdeutsche TV			
		Anzahl	Anteil in %	Anzahl	Anteil in %	< 20.000	20.000 < 100.000	100.000 < 500.000	>= 500.000	unbekannt	gedroht	geschossen	Anzahl	Anteil in %		männlich	weiblich	Anzahl	Anteil in %		
1	2	3	4	5	6	7	8	9	10	11	12	13	14	15	16	17	18	19	20		
64	-----	Straftaten insgesamt	5.243	100,0	584	11,1	3.195	2.048	0	0	0	0	1	16	3.417	65,2	2.122	1.558	564	238	11,2
4	000000	Straftaten gegen das Leben	5	0,1	3	60,0	4	1	0	0	0	0	0	0	5	100,0	5	3	2	1	20,0
4	020000	Totschlag und Tötung auf Verlangen §§ 212, 213, 216 StGB	3	0,1	3	100,0	3	0	0	0	0	0	0	0	3	100,0	2	2	0	1	50,0
6	020010	Totschlag gemäß § 212 StGB	3	0,1	3	100,0	3	0	0	0	0	0	0	0	3	100,0	2	2	0	1	50,0
64	030000	Fahrlässige Tötung - nicht i.V.m. Verkehrsunfall - gemäß § 222 StGB	2	0,0	0	0,0	1	1	0	0	0	0	0	0	2	100,0	3	1	2	0	0,0
4	100000	Straftaten gegen die sexuelle Selbstbestimmung	33	0,6	2	6,1	22	11	0	0	0	0	0	0	32	97,0	30	29	1	3	10,0
4	110000	Straftaten gegen die sexuelle Selbstbestimmung gem. §§ 174, 174a, 174b, 174c, 177, 178, 184i, 184j StGB	17	0,3	2	11,8	10	7	0	0	0	0	0	0	17	100,0	17	17	0	2	11,8
4	111000	Vergewaltigung und sexuelle Nötigung/Übergriffe gemäß §§ 177 Abs. 1, 2, 3, 4, 6, 7 und 8, 178 StGB	16	0,3	2	12,5	9	7	0	0	0	0	0	0	16	100,0	16	16	0	2	12,5
64	111100	Vergewaltigung überfallartig (Einzeltäter) gemäß § 177 Abs. 6 Nr. 1, Abs. 7 und 8 StGB	7	0,1	1	14,3	5	2	0	0	0	0	0	0	7	100,0	7	7	0	1	14,3
64	111600	Sexuelle Übergriffe gemäß § 177 Abs. 1, 2, 3, 4, 7, 8 und 9 StGB	9	0,2	1	11,1	4	5	0	0	0	0	0	0	9	100,0	10	10	0	2	20,0
6	114000	Sexuelle Belästigung gemäß § 184i StGB	1	0,0	0	0,0	1	0	0	0	0	0	0	0	1	100,0	1	1	0	0	0,0
4	130000	Sexueller Missbrauch §§ 176, 176a, 176b, 179, 182, 183, 183a StGB	7	0,1	0	0,0	5	2	0	0	0	0	0	0	7	100,0	8	7	1	0	0,0
4	131000	Sexueller Missbrauch von Kindern §§ 176, 176a, 176b StGB	6	0,1	0	0,0	5	1	0	0	0	0	0	0	6	100,0	7	6	1	0	0,0
64	131100	Sexuelle Handlungen gemäß § 176 Abs. 1 und 2 StGB	2	0,0	0	0,0	2	0	0	0	0	0	0	0	2	100,0	2	2	0	0	0,0
64	131400	Einwirken auf Kinder gemäß § 176 Abs. 4 Nr. 3 und 4 StGB	2	0,0	0	0,0	1	1	0	0	0	0	0	0	2	100,0	3	2	1	0	0,0
64	131700	Sonstiger schwerer sexueller Missbrauch von Kindern gemäß § 176a StGB	2	0,0	0	0,0	2	0	0	0	0	0	0	0	2	100,0	2	2	0	0	0,0
4	132000	Exhibitionistische Handlungen und Erregung öffentlichen Argernisses §§ 183, 183a StGB	1	0,0	0	0,0	0	1	0	0	0	0	0	0	1	100,0	1	1	0	0	0,0

Schlüssel der Tat	Straftat	erfasste Fälle		davon Versuche		Tatortverteilung (nach Einwohnerzahl)					mit Schusswaffe		aufgeklärte Fälle		TV Gesamtanzahl	davon		nichtdeutsche TV		
		Anzahl	Anteil in %	Anzahl	Anteil in %	< 20.000	20.000 < 100.000	100.000 < 500.000	>= 500.000	unbekannt	gedroht	geschossen	Anzahl	Anteil in %		männlich	weiblich	Anzahl	Anteil in %	
1	2	3	4	5	6	7	8	9	10	11	12	13	14	15	16	17	18	19	20	
6	132010	Exhibitionistische Handlungen gemäß § 183 StGB	1	0,0	0	0,0	0	1	0	0	0	0	0	1	100,0	1	1	0	0	0,0
4	140000	Ausnutzen sexueller Neigung gemäß §§ 180, 180a, 181a, 184, 184a, 184b, 184c, 184d, 184e, 184f, 184g StGB	9	0,2	0	0,0	7	2	0	0	0	0	0	8	88,9	5	5	0	1	20,0
4	143000	Verbreitung pornographischer Schriften (Erzeugnisse) gemäß §§ 184, 184a, 184b, 184c, 184d, 184e StGB	9	0,2	0	0,0	7	2	0	0	0	0	0	8	88,9	5	5	0	1	20,0
6	143010	Sonstige Verbreitung pornographischer Schriften (Erzeugnisse) gemäß § 184 StGB	4	0,1	0	0,0	3	1	0	0	0	0	0	3	75,0	2	2	0	0	0,0
64	143100	Verbreitung pornographischer Schriften (Erzeugnisse) an Personen unter 18 Jahren gemäß § 184 Abs. 1 Nr. 1, 2, 5 StGB	1	0,0	0	0,0	0	1	0	0	0	0	0	1	100,0	1	1	0	1	100,0
64	143200	Verbreitung, Erwerb, Besitz und Herstellung von Kinderpornographie gemäß § 184b Abs. 1 StGB	4	0,1	0	0,0	4	0	0	0	0	0	0	4	100,0	2	2	0	0	0,0
6	143210	Verbreitung, Erwerb, Besitz und Herstellung von Kinderpornographie gemäß § 184b Abs. 1 StGB	4	0,1	0	0,0	4	0	0	0	0	0	0	4	100,0	2	2	0	0	0,0
6	143211	Verbreitung von Kinderpornographie gemäß § 184b Abs. 1 Nr. 1 StGB	4	0,1	0	0,0	4	0	0	0	0	0	0	4	100,0	2	2	0	0	0,0
4	200000	Rohheitsdelikte und Straftaten gegen die persönliche Freiheit	1.020	19,5	125	12,3	601	419	0	0	0	1	4	952	93,3	730	584	146	122	16,7
4	210000	Raub, räuberische Erpressung und räuberischer Angriff auf Kraftfahrer §§ 249-252, 255, 316a StGB	15	0,3	3	20,0	8	7	0	0	0	0	0	13	86,7	13	11	2	1	7,7
6	210010	Sonstiger Raub gemäß § 249 StGB	1	0,0	0	0,0	0	1	0	0	0	0	0	1	100,0	1	1	0	0	0,0
6	210040	Räuberischer Diebstahl gemäß § 252 StGB	7	0,1	0	0,0	4	3	0	0	0	0	0	7	100,0	7	5	2	0	0,0
6	210050	Sonstige räuberische Erpressung gemäß § 255 StGB	4	0,1	3	75,0	3	1	0	0	0	0	0	4	100,0	4	4	0	1	25,0
4	212000	Raubüberfälle auf sonstige Zahlstellen und Geschäfte	1	0,0	0	0,0	0	1	0	0	0	0	0	0	0,0	0	0	0	0	0,0
4	212100	Raubüberfälle auf Spielhallen	1	0,0	0	0,0	0	1	0	0	0	0	0	0	0,0	0	0	0	0	0,0
6	212110	Raub auf Spielhallen gemäß § 249 StGB	1	0,0	0	0,0	0	1	0	0	0	0	0	0	0,0	0	0	0	0	0,0
4	217000	Sonstige Raubüberfälle auf Straßen, Wegen oder Plätzen	1	0,0	0	0,0	0	1	0	0	0	0	0	1	100,0	1	1	0	0	0,0

	Schlüssel der Tat	Straftat	erfasste Fälle		davon Versuche		Tatortverteilung (nach Einwohnerzahl)					mit Schusswaffe		aufgeklärte Fälle		TV Gesamtanzahl	davon		nichtdeutsche TV	
			Anzahl	Anteil in %	Anzahl	Anteil in %	< 20.000	20.000 < 100.000	100.000 < 500.000	>= 500.000	unbekannt	gedroht	geschossen	Anzahl	Anteil in %		männlich	weiblich	Anzahl	Anteil in %
	1	2	3	4	5	6	7	8	9	10	11	12	13	14	15	16	17	18	19	20
6	217010	Sonstiger Raub auf Straßen, Wegen oder Plätzen gemäß § 249 StGB	1	0,0	0	0,0	0	1	0	0	0	0	0	1	100,0	1	1	0	0	0,0
4	219000	Raubüberfälle in Wohnungen	1	0,0	0	0,0	1	0	0	0	0	0	0	0	0,0	0	0	0	0	0,0
6	219010	Raub in Wohnungen gemäß § 249 StGB	1	0,0	0	0,0	1	0	0	0	0	0	0	0	0,0	0	0	0	0	0,0
4	220000	Körperverletzung §§ 223-227, 229, 231 StGB	687	13,1	106	15,4	394	293	0	0	0	0	4	651	94,8	548	439	109	109	19,9
64	222000	Gefährliche und schwere Körperverletzung, Verstümmelung weiblicher Genitalien §§ 224, 226, 226a, 231 StGB	161	3,1	48	29,8	86	75	0	0	0	0	4	145	90,1	185	160	25	58	31,4
6	222010	Sonstige Tatörtlichkeit bei gefährlicher Körperverletzung gemäß § 224 StGB	84	1,6	23	27,4	41	43	0	0	0	0	1	80	95,2	109	94	15	43	39,4
6	222020	Sonstige Tatörtlichkeit bei schwerer Körperverletzung gemäß § 226 StGB	1	0,0	0	0,0	1	0	0	0	0	0	0	1	100,0	1	1	0	0	0,0
64	222100	Gefährliche und schwere Körperverletzung auf Straßen, Wegen oder Plätzen	76	1,4	25	32,9	44	32	0	0	0	0	3	64	84,2	89	79	10	25	28,1
6	222110	Gefährliche Körperverletzung gemäß § 224 StGB auf Straßen, Wegen oder Plätzen	76	1,4	25	32,9	44	32	0	0	0	0	3	64	84,2	89	79	10	25	28,1
4	223000	Misshandlung von Schutzbefohlenen § 225 StGB	5	0,1	0	0,0	3	2	0	0	0	0	0	5	100,0	7	3	4	2	28,6
6	223001	Misshandlung Schutzbefohlener ab 14 Jahren	1	0,0	0	0,0	0	1	0	0	0	0	0	1	100,0	2	0	2	0	0,0
64	223100	Misshandlung von Kindern	4	0,1	0	0,0	3	1	0	0	0	0	0	4	100,0	5	3	2	2	40,0
64	224000	Vorsätzliche einfache Körperverletzung gemäß § 223 StGB	504	9,6	58	11,5	293	211	0	0	0	0	0	486	96,4	395	313	82	62	15,7
64	225000	Fahrlässige Körperverletzung gemäß § 229 StGB	17	0,3	0	0,0	12	5	0	0	0	0	0	15	88,2	17	12	5	2	11,8
4	230000	Straftaten gegen die persönliche Freiheit gemäß §§ 232-233a, 234, 235, 236, 237, 238-239b, 240, 241, 316c StGB davon	318	6,1	16	5,0	199	119	0	0	0	1	0	288	90,6	240	200	40	33	13,8
4	231000	Menschenraub, Entziehung Minderjähriger, Kinderhandel §§ 234, 235, 236 StGB	2	0,0	1	50,0	2	0	0	0	0	0	0	2	100,0	3	1	2	0	0,0
64	231200	Entziehung Minderjähriger gemäß § 235 StGB	2	0,0	1	50,0	2	0	0	0	0	0	0	2	100,0	3	1	2	0	0,0

	Schlüssel der Tat	Straftat	erfasste Fälle		davon Versuche		Tatortverteilung (nach Einwohnerzahl)					mit Schusswaffe		aufgeklärte Fälle		TV Gesamtanzahl	davon		nichtdeutsche TV	
			Anzahl	Anteil in %	Anzahl	Anteil in %	< 20.000	20.000 < 100.000	100.000 < 500.000	>= 500.000	unbekannt	gedroht	geschossen	Anzahl	Anteil in %		männlich	weiblich	Anzahl	Anteil in %
	1	2	3	4	5	6	7	8	9	10	11	12	13	14	15	16	17	18	19	20
4	232000	Zwangsheirat, Nachstellung (Stalking), Freiheitsberaubung, Nötigung, Bedrohung §§ 237, 238, 239, 240, 241 StGB davon:	316	6,0	15	4,7	197	119	0	0	0	1	0	286	90,5	237	199	38	33	13,9
64	232100	Freiheitsberaubung gemäß § 239 StGB	9	0,2	2	22,2	4	5	0	0	0	0	0	8	88,9	7	6	1	0	0,0
4	232200	Nötigung § 240 StGB	98	1,9	13	13,3	57	41	0	0	0	0	0	84	85,7	81	67	14	6	7,4
6	232201	Nötigung im Straßenverkehr gemäß § 240 Abs. 1 StGB	30	0,6	1	3,3	15	15	0	0	0	0	0	24	80,0	23	20	3	0	0,0
6	232279	Sonstige Nötigung gemäß § 240 Abs. 1 und 4 StGB	68	1,3	12	17,6	42	26	0	0	0	0	0	60	88,2	58	47	11	6	10,3
64	232300	Bedrohung gemäß § 241 StGB	181	3,5	0	0,0	113	68	0	0	0	1	0	167	92,3	144	125	19	28	19,4
4	232400	Nachstellung (Stalking) gemäß § 238 StGB	28	0,5	0	0,0	23	5	0	0	0	0	0	27	96,4	25	20	5	1	4,0
6	232410	Nachstellung (Stalking) gemäß § 238, Abs. 1 StGB	28	0,5	0	0,0	23	5	0	0	0	0	0	27	96,4	25	20	5	1	4,0
4	3***00	Diebstahl ohne erschwerende Umstände §§ 242, 247, 248a-c StGB	723	13,8	27	3,7	416	307	0	0	0	0	0	374	51,7	355	250	105	68	19,2
4	3**100	Diebstahl ohne erschwerende Umstände von Kraftwagen einschl. unbefugter Ingebrauchnahme	9	0,2	0	0,0	6	3	0	0	0	0	0	6	66,7	8	7	1	0	0,0
4	3**200	Diebstahl ohne erschwerende Umstände von Mopeds und Krafträdern einschl. unbefugter Ingebrauchnahme	7	0,1	0	0,0	7	0	0	0	0	0	0	4	57,1	4	4	0	0	0,0
4	3**300	Diebstahl ohne erschwerende Umstände von Fahrrädern einschl. unbefugter Ingebrauchnahme	39	0,7	1	2,6	26	13	0	0	0	0	0	18	46,2	17	16	1	2	11,8
4	3**500	Diebstahl ohne erschwerende Umstände von unbaren Zahlungsmitteln	17	0,3	0	0,0	11	6	0	0	0	0	0	7	41,2	7	5	2	1	14,3
4	3**700	Diebstahl ohne erschwerende Umstände von/aus Automaten	1	0,0	0	0,0	1	0	0	0	0	0	0	0	0,0	0	0	0	0	0,0
4	300000	Sonstiger einfacher Diebstahl §§ 242, 247, 248a-c StGB	310	5,9	12	3,9	175	135	0	0	0	0	0	115	37,1	125	95	30	17	13,6
6	300010	Sonstiger einfacher Diebstahl gemäß §§ 242, 247, 248a StGB	284	5,4	12	4,2	168	116	0	0	0	0	0	110	38,7	120	91	29	17	14,2
6	300050	Entziehung elektrischer Energie gemäß § 248c StGB	3	0,1	0	0,0	3	0	0	0	0	0	0	3	100,0	3	2	1	0	0,0

	Schlüssel der Tat	Straftat	erfasste Fälle		davon Versuche		Tatortverteilung (nach Einwohnerzahl)					mit Schusswaffe		aufgeklärte Fälle		TV Gesamtanzahl	davon		nichtdeutsche TV	
			Anzahl	Anteil in %	Anzahl	Anteil in %	< 20.000	20.000 < 100.000	100.000 < 500.000	>= 500.000	unbekannt	gedroht	geschossen	Anzahl	Anteil in %		männlich	weiblich	Anzahl	Anteil in %
	1	2	3	4	5	6	7	8	9	10	11	12	13	14	15	16	17	18	19	20
6	300081	Diebstahl in/aus Wochenend- und Gartenhaus	4	0,1	0	0,0	3	1	0	0	0	0	0	1	25,0	1	1	0	0	0,0
6	300086	Diebstahl in/aus einer Kirche	1	0,0	0	0,0	0	1	0	0	0	0	0	0	0,0	0	0	0	0	0,0
6	300096	Diebstahl von Buntmetall	18	0,3	0	0,0	1	17	0	0	0	0	0	1	5,6	1	1	0	0	0,0
4	300100	Einfacher Diebstahl von Kraftwagen einschl. unbefugter Ingebrauchnahme	9	0,2	0	0,0	6	3	0	0	0	0	0	6	66,7	8	7	1	0	0,0
6	300110	Einfacher Diebstahl von Kraftwagen	6	0,1	0	0,0	3	3	0	0	0	0	0	5	83,3	7	6	1	0	0,0
6	300140	Unbefugter Gebrauch von Kraftwagen	3	0,1	0	0,0	3	0	0	0	0	0	0	1	33,3	1	1	0	0	0,0
4	300200	Einfacher Diebstahl von Mopeds und Krafträdern einschl. unbefugter Ingebrauchnahme	5	0,1	0	0,0	5	0	0	0	0	0	0	3	60,0	3	3	0	0	0,0
6	300210	Einfacher Diebstahl von Mopeds und Krafträdern	3	0,1	0	0,0	3	0	0	0	0	0	0	2	66,7	3	3	0	0	0,0
6	300240	Unbefugter Gebrauch von Mopeds und Krafträdern	2	0,0	0	0,0	2	0	0	0	0	0	0	1	50,0	1	1	0	0	0,0
4	300300	Einfacher Diebstahl von Fahrrädern einschl. unbefugter Ingebrauchnahme	36	0,7	0	0,0	25	11	0	0	0	0	0	16	44,4	14	14	0	2	14,3
6	300310	Einfacher Diebstahl von Fahrrädern	32	0,6	0	0,0	23	9	0	0	0	0	0	13	40,6	12	12	0	1	8,3
6	300340	Unbefugter Gebrauch von Fahrrädern	4	0,1	0	0,0	2	2	0	0	0	0	0	3	75,0	3	3	0	1	33,3
6	300500	Einfacher Diebstahl von unbaren Zahlungsmitteln	7	0,1	0	0,0	4	3	0	0	0	0	0	2	28,6	2	2	0	0	0,0
6	300700	Einfacher Diebstahl von/aus Automaten	1	0,0	0	0,0	1	0	0	0	0	0	0	0	0,0	0	0	0	0	0,0
4	310*00	Diebstahl ohne erschwerende Umstände in/aus Dienst-, Büro-, Fabrikations-, Werkstatt- und Lagerräumen	22	0,4	3	13,6	10	12	0	0	0	0	0	8	36,4	5	3	2	0	0,0
6	310000	Einfacher Diebstahl in/aus Dienst-, Büro-, Fabrikations-, Werkstatt- und Lagerräumen von sonstigem Gut	18	0,3	3	16,7	6	12	0	0	0	0	0	7	38,9	4	2	2	0	0,0

	Schlüssel der Tat	Straftat	erfasste Fälle		davon Versuche		Tatortverteilung (nach Einwohnerzahl)					mit Schusswaffe		aufgeklärte Fälle		TV Gesamtanzahl	davon		nichtdeutsche TV	
			Anzahl	Anteil in %	Anzahl	Anteil in %	< 20.000	20.000 < 100.000	100.000 < 500.000	>= 500.000	unbekannt	gedroht	geschossen	Anzahl	Anteil in %		männlich	weiblich	Anzahl	Anteil in %
	1	2	3	4	5	6	7	8	9	10	11	12	13	14	15	16	17	18	19	20
6	310200	Einfacher Diebstahl in/aus Dienst-, Büro-, Fabrikations-, Werkstatt- und Lagerräumen von Mopeds und Krafträdern	2	0,0	0	0,0	2	0	0	0	0	0	0	1	50,0	1	1	0	0	0,0
6	310500	Einfacher Diebstahl in/aus Dienst-, Büro-, Fabrikations-, Werkstatt- und Lagerräumen von unbaren Zahlungsmitteln	2	0,0	0	0,0	2	0	0	0	0	0	0	0	0,0	0	0	0	0	0,0
4	315*00	Diebstahl ohne erschwerende Umstände in/aus Gaststätten, Kantinen, Hotels und Pensionen	3	0,1	0	0,0	3	0	0	0	0	0	0	0	0,0	0	0	0	0	0,0
6	315000	Einfacher Diebstahl in/aus Gaststätten, Kantinen, Hotels und Pensionen von sonstigem Gut	3	0,1	0	0,0	3	0	0	0	0	0	0	0	0,0	0	0	0	0	0,0
4	325*00	Diebstahl ohne erschwerende Umstände in/aus Kiosken, Warenhäusern, Verkaufsräumen, Selbstbedienungsläden, Schaufenstern, Schaukästen und Vitrinen	190	3,6	7	3,7	89	101	0	0	0	0	0	176	92,6	168	100	68	47	28,0
6	325000	Einfacher Diebstahl in/aus Warenhäusern, Verkaufsräumen, Selbstbedienungsläden (ohne Ladendiebstahl)	5	0,1	0	0,0	3	2	0	0	0	0	0	2	40,0	3	3	0	0	0,0
6	325500	Einfacher Diebstahl in/aus Warenhäusern, Verkaufsräumen, Selbstbedienungsläden von unbaren Zahlungsmitteln	1	0,0	0	0,0	0	1	0	0	0	0	0	1	100,0	1	1	0	1	100,0
4	326*00	Ladendiebstahl ohne erschwerende Umstände	184	3,5	7	3,8	86	98	0	0	0	0	0	173	94,0	164	96	68	46	28,0
6	326000	Einfacher Ladendiebstahl von sonstigem Gut	184	3,5	7	3,8	86	98	0	0	0	0	0	173	94,0	164	96	68	46	28,0
4	335*00	Diebstahl ohne erschwerende Umstände in/aus Wohnungen	51	1,0	2	3,9	35	16	0	0	0	0	0	27	52,9	27	20	7	2	7,4
6	335000	Einfacher Diebstahl in/aus Wohnungen von sonstigem Gut	48	0,9	2	4,2	33	15	0	0	0	0	0	25	52,1	25	19	6	2	8,0
6	335500	Einfacher Diebstahl in/aus Wohnungen von unbaren Zahlungsmitteln	3	0,1	0	0,0	2	1	0	0	0	0	0	2	66,7	2	1	1	0	0,0
4	340*00	Diebstahl ohne erschwerende Umstände in/aus Boden-/Kellerräumen, Waschküchen	8	0,2	1	12,5	3	5	0	0	0	0	0	4	50,0	6	4	2	2	33,3
6	340000	Einfacher Diebstahl in/aus Boden-, Kellerräumen und Waschküchen von sonstigem Gut	5	0,1	0	0,0	2	3	0	0	0	0	0	2	40,0	3	2	1	2	66,7
6	340300	Einfacher Diebstahl in/aus Boden-, Kellerräumen und Waschküchen von Fahrrädern	3	0,1	1	33,3	1	2	0	0	0	0	0	2	66,7	3	2	1	0	0,0
4	345*00	Diebstahl ohne erschwerende Umstände in/aus überwiegend unbezogenen Neu- und Rohbauten, Baubuden und Baustellen	10	0,2	1	10,0	9	1	0	0	0	0	0	1	10,0	4	4	0	0	0,0

	Schlüssel der Tat	Straftat	erfasste Fälle		davon Versuche		Tatortverteilung (nach Einwohnerzahl)					mit Schusswaffe		aufgeklärte Fälle		TV Gesamtanzahl	davon		nichtdeutsche TV	
			Anzahl	Anteil in %	Anzahl	Anteil in %	< 20.000	20.000 < 100.000	100.000 < 500.000	>= 500.000	unbekannt	gedroht	geschossen	Anzahl	Anteil in %		männlich	weiblich	Anzahl	Anteil in %
	1	2	3	4	5	6	7	8	9	10	11	12	13	14	15	16	17	18	19	20
6	345000	Einfacher Diebstahl in/aus überwiegend unbezogenen Neu- und Rohbauten, Baubuden und Baustellen von sonstigem Gut	10	0,2	1	10,0	9	1	0	0	0	0	0	1	10,0	4	4	0	0	0,0
4	350*00	Diebstahl ohne erschwerende Umstände an/aus Kraftfahrzeugen	57	1,1	1	1,8	44	13	0	0	0	0	0	14	24,6	24	23	1	5	20,8
6	350000	Einfacher Diebstahl an/aus Kraftfahrzeugen von sonstigem Gut	56	1,1	1	1,8	44	12	0	0	0	0	0	14	25,0	24	23	1	5	20,8
6	350500	Einfacher Diebstahl aus Kraftfahrzeugen von unbaren Zahlungsmitteln	1	0,0	0	0,0	0	1	0	0	0	0	0	0	0,0	0	0	0	0	0,0
6	390000	Einfacher Taschendiebstahl von sonstigem Gut	11	0,2	0	0,0	4	7	0	0	0	0	0	0	0,0	0	0	0	0	0,0
6	390500	Einfacher Taschendiebstahl von unbaren Zahlungsmitteln	3	0,1	0	0,0	3	0	0	0	0	0	0	2	66,7	2	1	1	0	0,0
4	4***00	Diebstahl unter erschwerenden Umständen §§ 243-244a StGB	871	16,6	333	38,2	529	342	0	0	0	0	0	152	17,5	117	108	9	8	6,8
4	4**100	Diebstahl unter erschwerenden Umständen von Kraftwagen	9	0,2	2	22,2	8	1	0	0	0	0	0	5	55,6	13	11	2	0	0,0
4	4**200	Diebstahl unter erschwerenden Umständen von Mopeds und Krafträdern	22	0,4	2	9,1	13	9	0	0	0	0	0	5	22,7	5	5	0	0	0,0
4	4**300	Diebstahl unter erschwerenden Umständen von Fahrrädern	62	1,2	0	0,0	39	23	0	0	0	0	0	8	12,9	7	7	0	0	0,0
4	4**400	Diebstahl unter erschwerenden Umständen von Schusswaffen	1	0,0	0	0,0	1	0	0	0	0	0	0	1	100,0	3	3	0	0	0,0
4	4**500	Diebstahl unter erschwerenden Umständen von unbaren Zahlungsmitteln	5	0,1	0	0,0	1	4	0	0	0	0	0	1	20,0	2	2	0	0	0,0
4	4**700	Diebstahl unter erschwerenden Umständen von/aus Automaten	30	0,6	11	36,7	14	16	0	0	0	0	0	8	26,7	13	13	0	6	46,2
4	400000	Sonstiger schwerer Diebstahl §§ 243 - 244a StGB	373	7,1	173	46,4	239	134	0	0	0	0	0	50	13,4	38	36	2	6	15,8
6	400010	Besonders schwerer Fall des Diebstahls	285	5,4	147	51,6	181	104	0	0	0	0	0	36	12,6	20	19	1	0	0,0
6	400020	Sonstiger schwerer Diebstahl gemäß §§ 244 Abs. 1 Nr. 1 und 2, 244a StGB	4	0,1	0	0,0	4	0	0	0	0	0	0	4	100,0	7	7	0	6	85,7
64	400081	Schwerer Diebstahl in/aus Wochenend- und Gartenhaus	77	1,5	25	32,5	50	27	0	0	0	0	0	9	11,7	10	9	1	0	0,0

	Schlüssel der Tat	Straftat	erfasste Fälle		davon Versuche		Tatortverteilung (nach Einwohnerzahl)					mit Schusswaffe		aufgeklärte Fälle		TV Gesamtanzahl	davon		nichtdeutsche TV	
			Anzahl	Anteil in %	Anzahl	Anteil in %	< 20.000	20.000 < 100.000	100.000 < 500.000	>= 500.000	unbekannt	gedroht	geschossen	Anzahl	Anteil in %		männlich	weiblich	Anzahl	Anteil in %
	1	2	3	4	5	6	7	8	9	10	11	12	13	14	15	16	17	18	19	20
64	400086	Schwerer Diebstahl in/aus einer Kirche	1	0,0	0	0,0	1	0	0	0	0	0	0	0	0,0	0	0	0	0	0,0
64	400096	Schwerer Diebstahl von Buntmetall	6	0,1	1	16,7	3	3	0	0	0	0	0	1	16,7	2	2	0	0	0,0
4	400100	Schwerer Diebstahl von Kraftwagen	5	0,1	2	40,0	4	1	0	0	0	0	0	4	80,0	11	10	1	0	0,0
6	400110	Besonders schwerer Fall des Diebstahls von Kraftwagen	5	0,1	2	40,0	4	1	0	0	0	0	0	4	80,0	11	10	1	0	0,0
4	400200	Schwerer Diebstahl von Mopeds und Krafträdern	17	0,3	0	0,0	9	8	0	0	0	0	0	4	23,5	4	4	0	0	0,0
6	400210	Besonders schwerer Fall des Diebstahls von Mopeds und Krafträdern	17	0,3	0	0,0	9	8	0	0	0	0	0	4	23,5	4	4	0	0	0,0
4	400300	Schwerer Diebstahl von Fahrrädern	45	0,9	0	0,0	34	11	0	0	0	0	0	2	4,4	2	2	0	0	0,0
6	400310	Besonders schwerer Fall des Diebstahls von Fahrrädern	45	0,9	0	0,0	34	11	0	0	0	0	0	2	4,4	2	2	0	0	0,0
4	400700	Schwerer Diebstahl von/aus Automaten	29	0,6	11	37,9	14	15	0	0	0	0	0	7	24,1	13	13	0	6	46,2
6	400710	Besonders schwerer Fall des Diebstahls von/aus Automaten	28	0,5	11	39,3	13	15	0	0	0	0	0	6	21,4	8	8	0	1	12,5
6	400720	Schwerer Diebstahl gemäß §§ 244 Abs. 1 Nr. 1 und 2, 244a StGB von/aus Automaten	1	0,0	0	0,0	1	0	0	0	0	0	0	1	100,0	5	5	0	5	100,0
4	405*00	Diebstahl unter erschwerenden Umständen in/aus Banken, Sparkassen, Postfilialen und -agenturen und dgl.	1	0,0	1	100,0	0	1	0	0	0	0	0	0	0,0	0	0	0	0	0,0
4	405000	Schwerer Diebstahl in/aus Banken, Sparkassen, Postfilialen und -agenturen	1	0,0	1	100,0	0	1	0	0	0	0	0	0	0,0	0	0	0	0	0,0
6	405010	Besonders schwerer Fall des Diebstahls in/aus Banken, Sparkassen, Postfilialen und -agenturen und dgl.	1	0,0	1	100,0	0	1	0	0	0	0	0	0	0,0	0	0	0	0	0,0
4	410*00	Diebstahl unter erschwerenden Umständen in/aus Dienst-, Büro-, Fabrikations-, Werkstatt- und Lagerräumen	84	1,6	22	26,2	45	39	0	0	0	0	0	20	23,8	19	18	1	0	0,0
4	410000	Schwerer Diebstahl in/aus Dienst-, Büro-, Fabrikations-, Werkstatt- und Lagerräumen	74	1,4	20	27,0	36	38	0	0	0	0	0	17	23,0	14	14	0	0	0,0

	Schlüssel der Tat	Straftat	erfasste Fälle		davon Versuche		Tatortverteilung (nach Einwohnerzahl)					mit Schusswaffe		aufgeklärte Fälle		TV Gesamtanzahl	davon		nichtdeutsche TV	
			Anzahl	Anteil in %	Anzahl	Anteil in %	< 20.000	20.000 < 100.000	100.000 < 500.000	>= 500.000	unbekannt	gedroht	geschossen	Anzahl	Anteil in %		männlich	weiblich	Anzahl	Anteil in %
	1	2	3	4	5	6	7	8	9	10	11	12	13	14	15	16	17	18	19	20
6	410010	Besonders schwerer Fall des Diebstahls in/aus Dienst-, Büro-, Fabrikations-, Werkstatt- und Lagerräumen von sonstigem Gut	71	1,4	20	28,2	33	38	0	0	0	0	0	14	19,7	10	10	0	0	0,0
6	410020	Schwerer Diebstahl in/aus Dienst-, Büro-, Fabrikations-, Werkstatt- und Lagerräumen von sonstigem Gut gemäß §§ 244 Abs. 1 Nr. 1 und 2, 244a StGB	3	0,1	0	0,0	3	0	0	0	0	0	0	3	100,0	4	4	0	0	0,0
4	410100	Bes. schw. Fall des Diebstahls in/aus Dienst-, Büro-, Fabrikations-, Werkstatt- und Lagerräumen von Kraftwagen	4	0,1	0	0,0	4	0	0	0	0	0	0	1	25,0	2	1	1	0	0,0
6	410110	Besonders schwerer Fall des Diebstahls in/aus Dienst-, Büro-, Fabrikations-, Werkstatt- und Lagerräumen von Kraftwagen	4	0,1	0	0,0	4	0	0	0	0	0	0	1	25,0	2	1	1	0	0,0
4	410200	Bes. schw. Fall des Diebstahls in/aus Dienst-/Büro-/Fabrikat./Werkst./Lagerräumen von Mopeds und Krafträdern	5	0,1	2	40,0	4	1	0	0	0	0	0	1	20,0	1	1	0	0	0,0
6	410210	Besonders schwerer Fall des Diebstahls in/aus Dienst-, Büro-, Fabrikations-, Werkstatt- und Lagerräumen von Mopeds und Krafträdern	5	0,1	2	40,0	4	1	0	0	0	0	0	1	20,0	1	1	0	0	0,0
4	410300	Bes. schw. Fall des Diebstahls in/aus Dienst-, Büro-, Fabrikations-, Werkstatt- und Lagerräumen von Fahrrädern	1	0,0	0	0,0	1	0	0	0	0	0	0	1	100,0	2	2	0	0	0,0
6	410310	Besonders schwerer Fall des Diebstahls in/aus Dienst-, Büro-, Fabrikations-, Werkstatt- und Lagerräumen von Fahrrädern	1	0,0	0	0,0	1	0	0	0	0	0	0	1	100,0	2	2	0	0	0,0
4	415*00	Diebstahl unter erschwerenden Umständen in/aus Gaststätten, Kantinen, Hotels und Pensionen	12	0,2	7	58,3	8	4	0	0	0	0	0	4	33,3	3	3	0	0	0,0
4	415000	Bes. schw. Fall des Diebstahls in/aus Gaststätten, Kantinen, Hotels und Pensionen	11	0,2	7	63,6	8	3	0	0	0	0	0	3	27,3	3	3	0	0	0,0
6	415010	Besonders schwerer Fall des Diebstahls in/aus Gaststätten, Kantinen, Hotels und Pensionen von sonstigem Gut	11	0,2	7	63,6	8	3	0	0	0	0	0	3	27,3	3	3	0	0	0,0
4	415700	Bes. schw. Fall des Diebstahls in/aus Gaststätten, Kantinen, Hotels und Pensionen von/aus Automaten	1	0,0	0	0,0	0	1	0	0	0	0	0	1	100,0	1	1	0	0	0,0
6	415710	Besonders schwerer Fall des Diebstahls in/aus Gaststätten, Kantinen, Hotels und Pensionen von/aus Automaten	1	0,0	0	0,0	0	1	0	0	0	0	0	1	100,0	1	1	0	0	0,0
4	425*00	Schwerer Diebstahl in/aus Kiosken, Warenhäusern, Verkaufsräumen, Selbstbedienungsläden, Schaufenstern, Schaukästen und Vitrinen	50	1,0	20	40,0	34	16	0	0	0	0	0	12	24,0	8	8	0	0	0,0
4	425000	Besonders schwerer Fall des Diebstahls in/aus Kiosken, Warenhäusern, Verkaufsräumen, Selbstbedienungsläden	49	0,9	20	40,8	34	15	0	0	0	0	0	11	22,4	7	7	0	0	0,0
6	425010	Besonders schwerer Fall des Diebstahls in/aus Kiosken, Warenhäusern, Verkaufsräumen, SB-Läden, Schaufenstern, Schaukästen und Vitrinen (sonstiges Gut)	48	0,9	19	39,6	33	15	0	0	0	0	0	10	20,8	4	4	0	0	0,0

	Schlüssel der Tat	Straftat	erfasste Fälle		davon Versuche		Tatortverteilung (nach Einwohnerzahl)					mit Schusswaffe		aufgeklärte Fälle		TV Gesamtanzahl	davon		nichtdeutsche TV	
			Anzahl	Anteil in %	Anzahl	Anteil in %	< 20.000	20.000 < 100.000	100.000 < 500.000	>= 500.000	unbekannt	gedroht	geschossen	Anzahl	Anteil in %		männlich	weiblich	Anzahl	Anteil in %
	1	2	3	4	5	6	7	8	9	10	11	12	13	14	15	16	17	18	19	20
6	425020	Schwerer Diebstahl in/aus Kiosken, Warenhäusern, Verkaufsräumen pp. von sonstigem Gut gemäß §§ 244 Abs. 1 Nr. 1 und 2, 244a StGB	1	0,0	1	100,0	1	0	0	0	0	0	0	1	100,0	3	3	0	0	0,0
4	425300	Bes. schw. Fall des Diebstahls in/aus Warenhäusern, Verkaufsräumen, SB-Läden von Fahrrädern	1	0,0	0	0,0	0	1	0	0	0	0	0	1	100,0	1	1	0	0	0,0
6	425310	Besonders schwerer Fall des Diebstahls in/aus Kiosken, Warenhäusern, Verkaufsräumen pp. von Fahrrädern	1	0,0	0	0,0	0	1	0	0	0	0	0	1	100,0	1	1	0	0	0,0
4	435*00	Wohnungseinbruchdiebstahl gem. § 244 Abs. 1 Nr. 3, § 244a StGB	61	1,2	24	39,3	39	22	0	0	0	0	0	21	34,4	30	27	3	1	3,3
6	435000	Wohnungseinbruchdiebstahl (ohne TWE) von sonstigem Gut gemäß § 244 Abs. 1 Nr. 3 StGB	38	0,7	16	42,1	24	14	0	0	0	0	0	13	34,2	18	17	1	1	5,6
6	435400	Wohnungseinbruchdiebstahl (ohne TWE) von Schusswaffen gemäß § 244 Abs. 1 Nr. 3 StGB	1	0,0	0	0,0	1	0	0	0	0	0	0	1	100,0	3	3	0	0	0,0
6	435500	Wohnungseinbruchdiebstahl (ohne TWE) von unbaren Zahlungsmitteln gemäß § 244 Abs. 1 Nr. 3 StGB	2	0,0	0	0,0	1	1	0	0	0	0	0	1	50,0	2	2	0	0	0,0
4	436*00	Tageswohnungseinbruchdiebstahl gem. § 244 Abs. 1 Nr. 3, § 244a StGB	20	0,4	8	40,0	13	7	0	0	0	0	0	6	30,0	8	6	2	0	0,0
6	436000	Tageswohnungseinbruch von sonstigem Gut	20	0,4	8	40,0	13	7	0	0	0	0	0	6	30,0	8	6	2	0	0,0
4	440*00	Besonders schwerer Fall des Diebstahls in/aus Boden-, Kellerräumen, Waschküchen	115	2,2	63	54,8	58	57	0	0	0	0	0	19	16,5	9	7	2	0	0,0
4	440000	Besonders schwerer Fall des Diebstahls in/aus Boden-, Kellerräumen, Waschküchen	100	1,9	63	63,0	54	46	0	0	0	0	0	15	15,0	8	6	2	0	0,0
6	440010	Besonders schwerer Fall des Diebstahls in/aus Boden-, Kellerräumen, Waschküchen von sonstigem Gut	100	1,9	63	63,0	54	46	0	0	0	0	0	15	15,0	8	6	2	0	0,0
4	440300	Bes. schw. Fall des Diebstahls in/aus Boden-, Kellerräumen, Waschküchen von Fahrrädern	15	0,3	0	0,0	4	11	0	0	0	0	0	4	26,7	2	2	0	0	0,0
6	440310	Besonders schwerer Fall des Diebstahls in/aus Boden-, Kellerräumen, Waschküchen von Fahrrädern	15	0,3	0	0,0	4	11	0	0	0	0	0	4	26,7	2	2	0	0	0,0
4	445*00	Besonders schwerer Fall des Diebstahls in/aus überwiegend unbezogenen Neu- und Rohbauten, Baubuden und Baustellen	13	0,2	2	15,4	10	3	0	0	0	0	0	4	30,8	4	4	0	0	0,0
4	445000	Besonders schwerer Fall des Diebstahls in/aus überwiegend unbezogenen Neu- und Rohbauten, Baubuden und Baustellen	13	0,2	2	15,4	10	3	0	0	0	0	0	4	30,8	4	4	0	0	0,0

	Schlüssel der Tat	Straftat	erfasste Fälle		davon Versuche		Tatortverteilung (nach Einwohnerzahl)					mit Schusswaffe		aufgeklärte Fälle		TV Gesamtanzahl	davon		nichtdeutsche TV	
			Anzahl	Anteil in %	Anzahl	Anteil in %	< 20.000	20.000 < 100.000	100.000 < 500.000	>= 500.000	unbekannt	gedroht	geschossen	Anzahl	Anteil in %		männlich	weiblich	Anzahl	Anteil in %
	1	2	3	4	5	6	7	8	9	10	11	12	13	14	15	16	17	18	19	20
6	445010	Besonders schwerer Fall des Diebstahls in/aus überwiegend unbezogenen Neu- und Rohbauten, Baubuden und Baustellen von sonstigem Gut	13	0,2	2	15,4	10	3	0	0	0	0	0	4	30,8	4	4	0	0	0,0
4	450*00	Besonders schwerer Fall des Diebstahls an/aus Kraftfahrzeugen	65	1,2	7	10,8	34	31	0	0	0	0	0	4	6,2	3	3	0	0	0,0
4	450000	Besonders schwerer Fall des Diebstahls an/aus Kraftfahrzeugen von sonstigem Gut	62	1,2	7	11,3	34	28	0	0	0	0	0	4	6,5	3	3	0	0	0,0
6	450010	Besonders schwerer Fall des Diebstahls an/aus Kraftfahrzeugen von sonstigem Gut	62	1,2	7	11,3	34	28	0	0	0	0	0	4	6,5	3	3	0	0	0,0
4	450500	Besonders schwerer Fall des Diebstahls aus Kraftfahrzeugen von unbaren Zahlungsmitteln	3	0,1	0	0,0	0	3	0	0	0	0	0	0	0,0	0	0	0	0	0,0
6	450510	Besonders schwerer Fall des Diebstahls aus Kraftfahrzeugen von unbaren Zahlungsmitteln	3	0,1	0	0,0	0	3	0	0	0	0	0	0	0,0	0	0	0	0	0,0
4	470000	Besonders schwerer Fall des Diebstahls von Betäubungsmitteln	1	0,0	1	100,0	1	0	0	0	0	0	0	1	100,0	1	1	0	0	0,0
4	471000	Besonders schwerer Fall des Diebstahls von Betäubungsmitteln aus Apotheken	1	0,0	1	100,0	1	0	0	0	0	0	0	1	100,0	1	1	0	0	0,0
6	471010	Besonders schwerer Fall des Diebstahls von Betäubungsmitteln aus Apotheken	1	0,0	1	100,0	1	0	0	0	0	0	0	1	100,0	1	1	0	0	0,0
4	****00	Diebstahl insgesamt	1.594	30,4	360	22,6	945	649	0	0	0	0	0	526	33,0	445	332	113	70	15,7
4	***100	Diebstahl insgesamt von Kraftwagen einschl. unbefugter Ingebrauchnahme	18	0,3	2	11,1	14	4	0	0	0	0	0	11	61,1	20	17	3	0	0,0
4	***200	Diebstahl insgesamt von Mopeds und Krafträdern einschl. unbefugter Ingebrauchnahme	29	0,6	2	6,9	20	9	0	0	0	0	0	9	31,0	9	9	0	0	0,0
4	***300	Diebstahl insgesamt von Fahrrädern einschl. unbefugter Ingebrauchnahme	101	1,9	1	1,0	65	36	0	0	0	0	0	26	25,7	23	22	1	2	8,7
4	***400	Diebstahl insgesamt von Schusswaffen	1	0,0	0	0,0	1	0	0	0	0	0	0	1	100,0	3	3	0	0	0,0
4	***500	Diebstahl insgesamt von unbaren Zahlungsmitteln	22	0,4	0	0,0	12	10	0	0	0	0	0	8	36,4	8	6	2	1	12,5
4	***700	Diebstahl insgesamt von/aus Automaten	31	0,6	11	35,5	15	16	0	0	0	0	0	8	25,8	13	13	0	6	46,2
4	*00081	Diebstahl insgesamt in/aus Wochenend- und Gartenhaus	81	1,5	25	30,9	53	28	0	0	0	0	0	10	12,3	11	10	1	0	0,0

	Schlüssel der Tat	Straftat	erfasste Fälle		davon Versuche		Tatortverteilung (nach Einwohnerzahl)					mit Schusswaffe		aufgeklärte Fälle		TV Gesamtanzahl	davon		nichtdeutsche TV	
			Anzahl	Anteil in %	Anzahl	Anteil in %	< 20.000	20.000 < 100.000	100.000 < 500.000	>= 500.000	unbekannt	ge-droht	ge-schos-sen	Anzahl	Anteil in %		männlich	weiblich	Anzahl	Anteil in %
	1	2	3	4	5	6	7	8	9	10	11	12	13	14	15	16	17	18	19	20
4	*00086	Diebstahl insgesamt in/aus einer Kirche	2	0,0	0	0,0	1	1	0	0	0	0	0	0	0,0	0	0	0	0	0,0
4	*00096	Diebstahl insgesamt von Buntmetall	24	0,5	1	4,2	4	20	0	0	0	0	0	2	8,3	3	3	0	0	0,0
4	*05*00	Diebstahl insgesamt in/aus Banken, Sparkassen, Postfilialen und -agenturen und dgl.	1	0,0	1	100,0	0	1	0	0	0	0	0	0	0,0	0	0	0	0	0,0
4	*10*00	Diebstahl insgesamt in/aus Dienst-, Büro-, Fabrikations-, Werkstatt- und Lagerräumen	106	2,0	25	23,6	55	51	0	0	0	0	0	28	26,4	23	20	3	0	0,0
4	*15*00	Diebstahl insgesamt in/aus Gaststätten, Kantinen, Hotels und Pensionen	15	0,3	7	46,7	11	4	0	0	0	0	0	4	26,7	3	3	0	0	0,0
4	*25*00	Diebstahl gesamt in/aus Kiosken, Warenhäusern, Verkaufsräumen, Selbstbedienungsläden, Schaufenstern, Schaukästen und Vitrinen	240	4,6	27	11,3	123	117	0	0	0	0	0	188	78,3	175	107	68	47	26,9
4	*26*00	Diebstahl insgesamt Ladendiebstahl	184	3,5	7	3,8	86	98	0	0	0	0	0	173	94,0	164	96	68	46	28,0
4	*35*00	Diebstahl insgesamt in/aus Wohnungen	112	2,1	26	23,2	74	38	0	0	0	0	0	48	42,9	57	47	10	3	5,3
4	*40*00	Diebstahl insgesamt in/aus Boden-, Kellerräumen und Waschküchen	123	2,3	64	52,0	61	62	0	0	0	0	0	23	18,7	14	10	4	2	14,3
4	*45*00	Diebstahl insgesamt in/aus überwiegend unbezogenen Neu- und Rohbauten, Baubuden und Baustellen	23	0,4	3	13,0	19	4	0	0	0	0	0	5	21,7	8	8	0	0	0,0
4	*50*00	Diebstahl insgesamt an/aus Kraftfahrzeugen	122	2,3	8	6,6	78	44	0	0	0	0	0	18	14,8	26	25	1	5	19,2
4	*70000	Diebstahl insgesamt von Betäubungsmitteln	1	0,0	1	100,0	1	0	0	0	0	0	0	1	100,0	1	1	0	0	0,0
4	*71000	Diebstahl insgesamt von Betäubungsmitteln aus Apotheken	1	0,0	1	100,0	1	0	0	0	0	0	0	1	100,0	1	1	0	0	0,0
4	*90*00	Diebstahl insgesamt Taschendiebstahl	14	0,3	0	0,0	7	7	0	0	0	0	0	2	14,3	2	1	1	0	0,0
4	500000	Vermögens- und Fälschungsdelikte	682	13,0	45	6,6	482	200	0	0	0	0	0	477	69,9	408	259	149	17	4,2
4	510000	Betrug §§ 263, 263a, 264, 264a, 265, 265a, 265b StGB	426	8,1	42	9,9	310	116	0	0	0	0	0	338	79,3	286	178	108	14	4,9
4	511000	Waren- und Warenkreditbetrug	190	3,6	5	2,6	146	44	0	0	0	0	0	155	81,6	112	62	50	2	1,8

	Schlüssel der Tat	Straftat	erfasste Fälle		davon Versuche		Tatortverteilung (nach Einwohnerzahl)					mit Schusswaffe		aufgeklärte Fälle		TV Gesamtanzahl	davon		nichtdeutsche TV	
			Anzahl	Anteil in %	Anzahl	Anteil in %	< 20.000	20.000 < 100.000	100.000 < 500.000	>= 500.000	unbekannt	ge-droht	ge-schos-sen	Anzahl	Anteil in %		männlich	weiblich	Anzahl	Anteil in %
	1	2	3	4	5	6	7	8	9	10	11	12	13	14	15	16	17	18	19	20
64	511100	Betrügerisches Erlangen von Kfz §§ 263, 263a StGB	2	0,0	0	0,0	2	0	0	0	0	0	0	1	50,0	1	1	0	0	0,0
6	511110	Betrügerisches Erlangen von Kfz § 263 StGB	2	0,0	0	0,0	2	0	0	0	0	0	0	1	50,0	1	1	0	0	0,0
4	511200	Sonstiger Warenkreditbetrug	90	1,7	5	5,6	66	24	0	0	0	0	0	70	77,8	57	32	25	0	0,0
6	511201	Tankbetrug	38	0,7	0	0,0	29	9	0	0	0	0	0	24	63,2	23	19	4	0	0,0
6	511210	Weitere Arten des Warenkreditbetruges §§ 263, 263a StGB	52	1,0	5	9,6	37	15	0	0	0	0	0	46	88,5	34	13	21	0	0,0
6	511211	Weitere Arten des Warenkreditbetruges § 263 StGB	49	0,9	5	10,2	36	13	0	0	0	0	0	44	89,8	33	13	20	0	0,0
6	511212	Weitere Arten des Warenkreditbetruges § 263a StGB	3	0,1	0	0,0	1	2	0	0	0	0	0	2	66,7	3	2	1	0	0,0
64	511300	Warenbetrug	98	1,9	0	0,0	78	20	0	0	0	0	0	84	85,7	59	29	30	2	3,4
64	513000	Kapitalanlage- und Anlagebetrug	1	0,0	0	0,0	1	0	0	0	0	0	0	1	100,0	5	5	0	0	0,0
64	513200	Anlagebetrug gemäß § 263 StGB	1	0,0	0	0,0	1	0	0	0	0	0	0	1	100,0	5	5	0	0	0,0
4	514000	Geldkreditbetrug	1	0,0	0	0,0	0	1	0	0	0	0	0	1	100,0	2	1	1	0	0,0
64	514300	Krediterlangungsbetrug § 263 StGB	1	0,0	0	0,0	0	1	0	0	0	0	0	1	100,0	2	1	1	0	0,0
4	515000	Erschleichen von Leistungen § 265a StGB	30	0,6	1	3,3	16	14	0	0	0	0	0	29	96,7	24	22	2	5	20,8
6	515001	Beförderungserschleichung	26	0,5	0	0,0	13	13	0	0	0	0	0	25	96,2	21	19	2	5	23,8
6	515079	Sonstiges Erschleichen von Leistungen gemäß § 265a StGB	4	0,1	1	25,0	3	1	0	0	0	0	0	4	100,0	4	4	0	1	25,0
64	516000	Betrug bzw. Computerbetrug mittels rechtswidrig erlangter unbarer Zahlungsmittel	13	0,2	4	30,8	10	3	0	0	0	0	0	7	53,8	8	7	1	1	12,5
64	516200	Betrug mittels rechtswidrig erlangter Zahlungskarten ohne PIN (Lastschriftverfahren)	2	0,0	0	0,0	2	0	0	0	0	0	0	1	50,0	1	1	0	0	0,0

	Schlüssel der Tat	Straftat	erfasste Fälle		davon Versuche		Tatortverteilung (nach Einwohnerzahl)					mit Schusswaffe		aufgeklärte Fälle		TV Gesamtanzahl	davon		nichtdeutsche TV	
			Anzahl	Anteil in %	Anzahl	Anteil in %	< 20.000	20.000 < 100.000	100.000 < 500.000	>= 500.000	unbekannt	gedroht	geschossen	Anzahl	Anteil in %		männlich	weiblich	Anzahl	Anteil in %
	1	2	3	4	5	6	7	8	9	10	11	12	13	14	15	16	17	18	19	20
64	516300	Computerbetrug mittels rechtswidrig erlangter Zahlungskarten mit PIN § 263a StGB	5	0,1	2	40,0	3	2	0	0	0	0	0	3	60,0	3	2	1	0	0,0
64	516500	Betrug bzw. Computerbetrug mittels rechtswidrig erlangter Daten von Zahlungskarten §§ 263, 263a StGB	4	0,1	1	25,0	4	0	0	0	0	0	0	1	25,0	1	1	0	0	0,0
6	516510	Betrug mittels rechtswidrig erlangter Daten von Zahlungskarten § 263 StGB	2	0,0	0	0,0	2	0	0	0	0	0	0	0	0,0	0	0	0	0	0,0
6	516520	Computerbetrug mittels rechtswidrig erlangter Daten von Zahlungskarten § 263a StGB	2	0,0	1	50,0	2	0	0	0	0	0	0	1	50,0	1	1	0	0	0,0
64	516900	Betrug bzw. Computerbetrug mittels rechtswidrig erlangter sonstiger unbarer Zahlungsmittel §§ 263, 263a StGB	2	0,0	1	50,0	1	1	0	0	0	0	0	2	100,0	3	3	0	1	33,3
6	516910	Betrug mittels rechtswidrig erlangter sonstiger unbarer Zahlungsmittel § 263 StGB	1	0,0	1	100,0	1	0	0	0	0	0	0	1	100,0	2	2	0	0	0,0
6	516920	Computerbetrug mittels rechtswidrig erlangter sonstiger unbarer Zahlungsmittel § 263a StGB	1	0,0	0	0,0	0	1	0	0	0	0	0	1	100,0	1	1	0	1	100,0
4	517000	Sonstiger Betrug	191	3,6	32	16,8	137	54	0	0	0	0	0	145	75,9	149	88	61	6	4,0
64	517100	Leistungsbetrug	3	0,1	0	0,0	2	1	0	0	0	0	0	1	33,3	1	0	1	0	0,0
64	517200	Leistungskreditbetrug §§ 263, 263a StGB	8	0,2	0	0,0	7	1	0	0	0	0	0	8	100,0	8	4	4	0	0,0
6	517210	Leistungskreditbetrug § 263 StGB	8	0,2	0	0,0	7	1	0	0	0	0	0	8	100,0	8	4	4	0	0,0
64	517400	Betrug z.N.v. Versicherungen und Versicherungsmissbrauch §§ 263, 265 StGB	2	0,0	1	50,0	2	0	0	0	0	0	0	2	100,0	2	1	1	0	0,0
6	517410	Betrug zum Nachteil von Versicherungen	2	0,0	1	50,0	2	0	0	0	0	0	0	2	100,0	2	1	1	0	0,0
64	517500	Computerbetrug (sonstiger) § 263a StGB (soweit nicht unter den Schlüsseln 511120, 511212, 516300, 516520, 516920, 517220, 517900, 518112 bzw. 518302 zu erfassen)	13	0,2	3	23,1	10	3	0	0	0	0	0	3	23,1	3	3	0	0	0,0
6	517510	Computerbetrug (sonstiger) § 263a Abs. 1 und 2 StGB	13	0,2	3	23,1	10	3	0	0	0	0	0	3	23,1	3	3	0	0	0,0
64	517800	Sozialleistungsbetrug § 263 StGB	31	0,6	3	9,7	22	9	0	0	0	0	0	31	100,0	35	16	19	2	5,7

	Schlüssel der Tat	Straftat	erfasste Fälle		davon Versuche		Tatortverteilung (nach Einwohnerzahl)					mit Schusswaffe		aufgeklärte Fälle		TV Gesamtanzahl	davon		nichtdeutsche TV	
			Anzahl	Anteil in %	Anzahl	Anteil in %	< 20.000	20.000 < 100.000	100.000 < 500.000	>= 500.000	unbekannt	ge-droht	ge-schos-sen	Anzahl	Anteil in %		männlich	weiblich	Anzahl	Anteil in %
	1	2	3	4	5	6	7	8	9	10	11	12	13	14	15	16	17	18	19	20
64	517900	Missbräuchliche Nutzung von Telekommunikationsdiensten § 263a StGB	1	0,0	0	0,0	0	1	0	0	0	0	0	0	0,0	0	0	0	0	0,0
64	518100	Abrechnungsbetrug	1	0,0	1	100,0	1	0	0	0	0	0	0	0	0,0	0	0	0	0	0,0
6	518179	Sonstiger Abrechnungsbetrug	1	0,0	1	100,0	1	0	0	0	0	0	0	0	0,0	0	0	0	0	0,0
64	518200	Einmietbetrug	8	0,2	0	0,0	6	2	0	0	0	0	0	8	100,0	8	6	2	0	0,0
64	518300	Überweisungs-betrug §§ 263, 263a StGB	3	0,1	2	66,7	2	1	0	0	0	0	0	1	33,3	1	1	0	1	100,0
6	518301	Überweisungs-betrug § 263 StGB	3	0,1	2	66,7	2	1	0	0	0	0	0	1	33,3	1	1	0	1	100,0
64	518800	Kreditvermittlungsbetrug § 263 StGB	1	0,0	0	0,0	0	1	0	0	0	0	0	1	100,0	1	1	0	0	0,0
64	518900	Sonstige weitere Betrugsarten	120	2,3	22	18,3	85	35	0	0	0	0	0	90	75,0	91	56	35	3	3,3
4	520000	Veruntreuungen §§ 266, 266a, 266b StGB	10	0,2	0	0,0	8	2	0	0	0	0	0	9	90,0	9	2	7	0	0,0
4	521000	Untreue § 266 StGB	8	0,2	0	0,0	8	0	0	0	0	0	0	7	87,5	7	2	5	0	0,0
6	521079	Sonstige Untreue	8	0,2	0	0,0	8	0	0	0	0	0	0	7	87,5	7	2	5	0	0,0
64	522000	Vorenthalten und Veruntreuen von Arbeitsentgelt gemäß § 266a StGB	2	0,0	0	0,0	0	2	0	0	0	0	0	2	100,0	2	0	2	0	0,0
4	530000	Unterschlagung §§ 246, 247, 248a StGB	190	3,6	2	1,1	117	73	0	0	0	0	0	82	43,2	83	53	30	0	0,0
6	530079	Unterschlagung sonstiger Güter/Sachen gemäß §§ 246, 247, 248a StGB - ohne von Kfz	183	3,5	2	1,1	112	71	0	0	0	0	0	75	41,0	75	47	28	0	0,0
64	531000	Unterschlagung von Kfz gemäß §§ 246, 247 StGB	7	0,1	0	0,0	5	2	0	0	0	0	0	7	100,0	9	7	2	0	0,0
4	540000	Urkundenfälschung §§ 267-271, 273-279, 281 StGB	56	1,1	1	1,8	47	9	0	0	0	0	0	48	85,7	47	34	13	3	6,4
6	540001	Sonstige Urkundenfälschung gemäß § 267 StGB	46	0,9	1	2,2	37	9	0	0	0	0	0	44	95,7	44	31	13	3	6,8

	Schlüssel der Tat	Straftat	erfasste Fälle		davon Versuche		Tatortverteilung (nach Einwohnerzahl)					mit Schusswaffe		aufgeklärte Fälle		TV Gesamtanzahl	davon		nichtdeutsche TV	
			Anzahl	Anteil in %	Anzahl	Anteil in %	< 20.000	20.000 < 100.000	100.000 < 500.000	>= 500.000	unbekannt	gedroht	geschossen	Anzahl	Anteil in %		männlich	weiblich	Anzahl	Anteil in %
	1	2	3	4	5	6	7	8	9	10	11	12	13	14	15	16	17	18	19	20
6	540002	Mittelbare Falschbeurkundung	1	0,0	0	0,0	1	0	0	0	0	0	0	0	0,0	0	0	0	0	0,0
4	543000	Fälschung beweis erheblicher Daten, Täuschung im Rechtsverkehr bei Datenverarbeitung §§ 269, 270 StGB	9	0,2	0	0,0	9	0	0	0	0	0	0	4	44,4	4	3	1	0	0,0
6	543010	Fälschung beweis erheblicher Daten gemäß § 269 StGB	9	0,2	0	0,0	9	0	0	0	0	0	0	4	44,4	4	3	1	0	0,0
4	600000	Sonstige Straftatbestände (StGB)	1.342	25,6	44	3,3	769	573	0	0	0	0	8	883	65,8	692	505	187	70	10,1
4	610000	Erpressung § 253 StGB	12	0,2	6	50,0	8	4	0	0	0	0	0	10	83,3	10	9	1	2	20,0
6	610079	Sonstige Erpressung	12	0,2	6	50,0	8	4	0	0	0	0	0	10	83,3	10	9	1	2	20,0
4	620000	Widerstand gegen die Staatsgewalt und Straftaten gegen die öffentliche Ordnung §§ 111, 113, 114, 120, 121, 123-127, 129, 130-134, 136, 138, 140, 145, 145a, 145c, 145d StGB	185	3,5	0	0,0	98	87	0	0	0	0	0	164	88,6	161	135	26	27	16,8
6	620001	Störung des öffentlichen Friedens durch Androhung von Straftaten	4	0,1	0	0,0	2	2	0	0	0	0	0	4	100,0	4	4	0	2	50,0
6	620005	Amtsmaßnung	1	0,0	0	0,0	1	0	0	0	0	0	0	1	100,0	1	1	0	0	0,0
6	620006	Missbrauch von Titeln, Berufsbezeichnungen, Abzeichen	1	0,0	0	0,0	1	0	0	0	0	0	0	1	100,0	1	1	0	0	0,0
6	620009	Verstrickungsbruch, Siegelbruch	1	0,0	0	0,0	1	0	0	0	0	0	0	1	100,0	1	1	0	0	0,0
6	620013	Missbrauch von Notrufen und Beeinträchtigung von Unfallverhütungs- und Nothilfemitteln	6	0,1	0	0,0	6	0	0	0	0	0	0	5	83,3	1	0	1	0	0,0
6	620014	Verstoß gegen Weisung während Führungsaufsicht	2	0,0	0	0,0	2	0	0	0	0	0	0	2	100,0	2	2	0	0	0,0
6	620015	Verstoß gegen das Berufsverbot	1	0,0	0	0,0	0	1	0	0	0	0	0	1	100,0	1	1	0	0	0,0
4	621000	Widerstand gegen die Staatsgewalt §§ 111, 113, 114, 120, 121 StGB	19	0,4	0	0,0	3	16	0	0	0	0	0	19	100,0	17	16	1	7	41,2
6	621010	Öffentliche Aufforderung zu Straftaten	1	0,0	0	0,0	1	0	0	0	0	0	0	1	100,0	2	1	1	0	0,0
4	621020	Widerstand gegen Vollstreckungsbeamte	17	0,3	0	0,0	2	15	0	0	0	0	0	17	100,0	15	15	0	7	46,7

	Schlüssel der Tat	Straftat	erfasste Fälle		davon Versuche		Tatortverteilung (nach Einwohnerzahl)					mit Schusswaffe		aufgeklärte Fälle		TV Gesamtanzahl	davon		nichtdeutsche TV	
			Anzahl	Anteil in %	Anzahl	Anteil in %	< 20.000	20.000 < 100.000	100.000 < 500.000	>= 500.000	unbekannt	gedroht	geschossen	Anzahl	Anteil in %		männlich	weiblich	Anzahl	Anteil in %
	1	2	3	4	5	6	7	8	9	10	11	12	13	14	15	16	17	18	19	20
6	621021	Widerstand gegen Polizeivollzugsbeamte	17	0,3	0	0,0	2	15	0	0	0	0	0	17	100,0	15	15	0	7	46,7
6	621040	Gefangenenbefreiung	1	0,0	0	0,0	0	1	0	0	0	0	0	1	100,0	1	1	0	1	100,0
4	622000	Hausfriedensbruch §§ 123, 124 StGB	117	2,2	0	0,0	60	57	0	0	0	0	0	99	84,6	92	77	15	9	9,8
64	622100	Hausfriedensbruch gemäß § 123 StGB	117	2,2	0	0,0	60	57	0	0	0	0	0	99	84,6	92	77	15	9	9,8
4	623000	Landfriedensbruch §§ 125, 125a StGB	3	0,1	0	0,0	1	2	0	0	0	0	0	3	100,0	23	20	3	11	47,8
6	623010	Landfriedensbruch gemäß § 125 StGB	3	0,1	0	0,0	1	2	0	0	0	0	0	3	100,0	23	20	3	11	47,8
4	624000	Vortäuschen einer Straftat § 145d StGB	21	0,4	0	0,0	14	7	0	0	0	0	0	21	100,0	22	17	5	1	4,5
6	624079	Vortäuschen einer sonstigen Straftat	18	0,3	0	0,0	13	5	0	0	0	0	0	18	100,0	19	15	4	1	5,3
64	624100	Vortäuschen eines Raubes	1	0,0	0	0,0	1	0	0	0	0	0	0	1	100,0	1	1	0	0	0,0
4	624200	Vortäuschen eines Diebstahls	2	0,0	0	0,0	0	2	0	0	0	0	0	2	100,0	2	1	1	0	0,0
6	624201	Vortäuschen eines Kfz-Diebstahls	1	0,0	0	0,0	0	1	0	0	0	0	0	1	100,0	1	0	1	0	0,0
6	624279	Vortäuschen eines sonstigen Diebstahls	1	0,0	0	0,0	0	1	0	0	0	0	0	1	100,0	1	1	0	0	0,0
64	627000	Volksverhetzung gemäß § 130 StGB	9	0,2	0	0,0	7	2	0	0	0	0	0	7	77,8	5	4	1	0	0,0
4	630000	Begünstigung, Strafvereitelung (ohne Strafvereitelung im Amt), Hehlerei und Geldwäsche §§ 257, 258, 259-261 StGB	18	0,3	0	0,0	12	6	0	0	0	0	0	17	94,4	18	13	5	8	44,4
6	630020	Strafvereitelung	4	0,1	0	0,0	4	0	0	0	0	0	0	4	100,0	4	3	1	2	50,0
4	632000	Sonstige Hehlerei §§ 259-260a StGB	12	0,2	0	0,0	7	5	0	0	0	0	0	11	91,7	12	8	4	6	50,0
6	632079	Sonstige Hehlerei gemäß § 259 StGB	12	0,2	0	0,0	7	5	0	0	0	0	0	11	91,7	12	8	4	6	50,0

	Schlüssel der Tat	Straftat	erfasste Fälle		davon Versuche		Tatortverteilung (nach Einwohnerzahl)					mit Schusswaffe		aufgeklärte Fälle		TV Gesamtanzahl	davon		nichtdeutsche TV	
			Anzahl	Anteil in %	Anzahl	Anteil in %	< 20.000	20.000 < 100.000	100.000 < 500.000	>= 500.000	unbekannt	ge-droht	ge-schos-sen	Anzahl	Anteil in %		männlich	weiblich	Anzahl	Anteil in %
	1	2	3	4	5	6	7	8	9	10	11	12	13	14	15	16	17	18	19	20
64	633000	Geldwäsche, Verschleierung unrechtmäßig erlangter Vermögenswerte gemäß § 261 StGB	2	0,0	0	0,0	1	1	0	0	0	0	0	2	100,0	2	2	0	0	0,0
4	640000	Brandstiftung und Herbeiführen einer Brandgefahr §§ 306-306d, 306f StGB	35	0,7	10	28,6	22	13	0	0	0	0	0	25	71,4	17	14	3	1	5,9
6	640010	Fahrlässige Brandstiftung	6	0,1	0	0,0	3	3	0	0	0	0	0	4	66,7	4	2	2	0	0,0
6	640020	Fahrlässiges Herbeiführen einer Brandgefahr	5	0,1	0	0,0	4	1	0	0	0	0	0	1	20,0	1	1	0	0	0,0
4	641000	(Vorsätzliche) Brandstiftung und Herbeiführen einer Brandgefahr §§ 306-306c, 306f Abs. 1 und 2 StGB	24	0,5	10	41,7	15	9	0	0	0	0	0	20	83,3	12	11	1	1	8,3
6	641010	Vorsätzliche Brandstiftung	18	0,3	4	22,2	15	3	0	0	0	0	0	13	72,2	11	10	1	0	0,0
6	641020	Schwere Brandstiftung	6	0,1	6	100,0	0	6	0	0	0	0	0	7	116,7	3	3	0	1	33,3
4	650000	Wettbewerbs-, Korruptions- und Amtsdelikte §§ 258a, 298-300, 331-353d, 355, 357 StGB	7	0,1	0	0,0	4	3	0	0	0	0	0	6	85,7	7	6	1	0	0,0
4	655000	Sonstige Straftaten im Amt §§ 258a, 339-353d, 355, 357 StGB	7	0,1	0	0,0	4	3	0	0	0	0	0	6	85,7	7	6	1	0	0,0
6	655001	Strafvereitelung im Amt	1	0,0	0	0,0	1	0	0	0	0	0	0	1	100,0	2	2	0	0	0,0
6	655004	Verfolgung Unschuldiger	2	0,0	0	0,0	2	0	0	0	0	0	0	2	100,0	2	1	1	0	0,0
64	655100	Körperverletzung im Amt gemäß § 340 StGB	1	0,0	0	0,0	1	0	0	0	0	0	0	1	100,0	1	1	0	0	0,0
64	655200	Verletzung des Dienstgeheimnisses gemäß § 353b StGB	3	0,1	0	0,0	0	3	0	0	0	0	0	2	66,7	2	2	0	0	0,0
4	660000	Strafbarer Eigennutz §§ 284, 285, 287-293, 297 StGB	8	0,2	0	0,0	6	2	0	0	0	0	2	7	87,5	9	9	0	0	0,0
6	660020	Pfandkehr	1	0,0	0	0,0	1	0	0	0	0	0	0	1	100,0	2	2	0	0	0,0
4	662000	Wilderei §§ 292, 293 StGB	7	0,1	0	0,0	5	2	0	0	0	0	2	6	85,7	7	7	0	0	0,0
6	662001	Fischwilderei	5	0,1	0	0,0	5	0	0	0	0	0	0	4	80,0	5	5	0	0	0,0

	Schlüssel der Tat	Straftat	erfasste Fälle		davon Versuche		Tatortverteilung (nach Einwohnerzahl)					mit Schusswaffe		aufgeklärte Fälle		TV Gesamtanzahl	davon		nichtdeutsche TV	
			Anzahl	Anteil in %	Anzahl	Anteil in %	< 20.000	20.000 < 100.000	100.000 < 500.000	>= 500.000	unbekannt	gedroht	geschossen	Anzahl	Anteil in %		männlich	weiblich	Anzahl	Anteil in %
	1	2	3	4	5	6	7	8	9	10	11	12	13	14	15	16	17	18	19	20
64	662100	Jagdwilderei gemäß § 292 StGB	2	0,0	0	0,0	0	2	0	0	0	0	2	2	100,0	2	2	0	0	0,0
4	670000	Alle sonstigen Straftaten gemäß StGB - ohne Verkehrsdelikte	1.077	20,5	28	2,6	619	458	0	0	0	0	6	654	60,7	519	361	158	42	8,1
6	670001	Falsche uneidliche Aussage (Falschaussage)	6	0,1	0	0,0	0	6	0	0	0	0	0	6	100,0	7	5	2	0	0,0
6	670003	Falsche Versicherung an Eides statt	11	0,2	0	0,0	7	4	0	0	0	0	0	11	100,0	11	8	3	0	0,0
6	670007	Falsche Verdächtigung	33	0,6	0	0,0	18	15	0	0	0	0	0	33	100,0	37	19	18	2	5,4
6	670011	Störung der Totenruhe	26	0,5	0	0,0	0	26	0	0	0	0	0	26	100,0	1	0	1	0	0,0
6	670016	Verletzung der Vertraulichkeit des Wortes	2	0,0	0	0,0	1	1	0	0	0	0	0	2	100,0	3	3	0	0	0,0
6	670017	Verletzung des Briefgeheimnisses	3	0,1	0	0,0	3	0	0	0	0	0	0	2	66,7	2	1	1	0	0,0
6	670018	Verletzung von Privatgeheimnissen	1	0,0	0	0,0	1	0	0	0	0	0	0	1	100,0	1	0	1	0	0,0
6	670020	Verletzung des Post- u. Fernmeldegeheimnisses	3	0,1	0	0,0	1	2	0	0	0	0	0	1	33,3	1	0	1	0	0,0
6	670024	Gefährliche Eingriffe in den Bahn-, Schiffs- und Luftverkehr	1	0,0	0	0,0	1	0	0	0	0	0	0	1	100,0	1	1	0	0	0,0
6	670025	Gefährliche Eingriffe in den Straßenverkehr	31	0,6	13	41,9	19	12	0	0	0	0	0	13	41,9	13	13	0	0	0,0
6	670032	Unterlassene Hilfeleistung	5	0,1	0	0,0	4	1	0	0	0	0	0	3	60,0	4	0	4	0	0,0
6	670034	Verletzung des höchstpersönlichen Lebensbereiches durch Bildaufnahmen	6	0,1	0	0,0	5	1	0	0	0	0	0	6	100,0	6	6	0	1	16,7
64	671000	Verletzung der Unterhaltspflicht gemäß § 170 StGB	13	0,2	0	0,0	9	4	0	0	0	0	0	13	100,0	13	12	1	0	0,0
4	673000	Beleidigung §§ 185-187, 189 StGB	257	4,9	0	0,0	143	114	0	0	0	0	0	248	96,5	229	141	88	18	7,9
6	673010	Beleidigung ohne sexuelle Grundlage	177	3,4	0	0,0	115	62	0	0	0	0	0	171	96,6	160	100	60	8	5,0

	Schlüssel der Tat	Straftat	erfasste Fälle		davon Versuche		Tatortverteilung (nach Einwohnerzahl)					mit Schusswaffe		aufgeklärte Fälle		TV Gesamtanzahl	davon		nichtdeutsche TV	
			Anzahl	Anteil in %	Anzahl	Anteil in %	< 20.000	20.000 < 100.000	100.000 < 500.000	>= 500.000	unbekannt	gedroht	geschossen	Anzahl	Anteil in %		männlich	weiblich	Anzahl	Anteil in %
	1	2	3	4	5	6	7	8	9	10	11	12	13	14	15	16	17	18	19	20
6	673020	Üble Nachrede ohne sexuelle Grundlage	15	0,3	0	0,0	5	10	0	0	0	0	0	14	93,3	16	8	8	0	0,0
6	673030	Verleumdung ohne sexuelle Grundlage	25	0,5	0	0,0	9	16	0	0	0	0	0	25	100,0	28	14	14	2	7,1
4	673100	Beleidigung auf sexueller Grundlage §§ 185-187, 189 StGB	40	0,8	0	0,0	14	26	0	0	0	0	0	38	95,0	37	27	10	11	29,7
6	673110	Beleidigung auf sexueller Grundlage	35	0,7	0	0,0	11	24	0	0	0	0	0	33	94,3	31	24	7	11	35,5
6	673120	Üble Nachrede auf sexueller Grundlage	3	0,1	0	0,0	2	1	0	0	0	0	0	3	100,0	4	3	1	0	0,0
6	673130	Verleumdung auf sexueller Grundlage	2	0,0	0	0,0	1	1	0	0	0	0	0	2	100,0	2	0	2	0	0,0
4	674000	Sachbeschädigung §§ 303-305a StGB	659	12,6	14	2,1	396	263	0	0	0	0	6	277	42,0	222	179	43	23	10,4
4	674010	Sachbeschädigung gemäß § 303 StGB ohne Schl. 6741 00 u. 6743 00	410	7,8	10	2,4	249	161	0	0	0	0	6	220	53,7	182	147	35	16	8,8
6	674011	Sachbeschädigung durch Graffiti ohne Schl. 674111 u. 674311	57	1,1	0	0,0	29	28	0	0	0	0	0	39	68,4	13	12	1	0	0,0
6	674012	Sachbeschädigung durch Feuer ohne Schl. 674312	23	0,4	1	4,3	14	9	0	0	0	0	0	4	17,4	5	5	0	0	0,0
6	674019	Sonstige Sachbeschädigung ohne Schl. 674119 u. 674319	330	6,3	9	2,7	206	124	0	0	0	0	6	177	53,6	164	130	34	16	9,8
4	674020	Gemeinschaftliche Sachbeschädigung ohne Schl. 6743 20	6	0,1	0	0,0	3	3	0	0	0	0	0	0	0,0	0	0	0	0	0,0
6	674021	Gemeinschaftliche Sachbeschädigung durch Graffiti ohne Schl. 674321	2	0,0	0	0,0	0	2	0	0	0	0	0	0	0,0	0	0	0	0	0,0
6	674029	Sonstige gemeinschaftliche Sachbeschädigung ohne Schl. 674329	4	0,1	0	0,0	3	1	0	0	0	0	0	0	0,0	0	0	0	0	0,0
4	674100	Sachbeschädigung an Kfz	148	2,8	1	0,7	83	65	0	0	0	0	0	24	16,2	24	18	6	1	4,2
6	674111	Sachbeschädigung durch Graffiti an Kfz	1	0,0	0	0,0	0	1	0	0	0	0	0	1	100,0	1	1	0	0	0,0
6	674119	Sonstige Sachbeschädigung an Kfz	147	2,8	1	0,7	83	64	0	0	0	0	0	23	15,6	23	17	6	1	4,3

	Schlüssel der Tat	Straftat	erfasste Fälle		davon Versuche		Tatortverteilung (nach Einwohnerzahl)					mit Schusswaffe		aufgeklärte Fälle		TV Gesamtanzahl	davon		nichtdeutsche TV	
			Anzahl	Anteil in %	Anzahl	Anteil in %	< 20.000	20.000 < 100.000	100.000 < 500.000	>= 500.000	unbekannt	gedroht	geschossen	Anzahl	Anteil in %		männlich	weiblich	Anzahl	Anteil in %
	1	2	3	4	5	6	7	8	9	10	11	12	13	14	15	16	17	18	19	20
4	674200	Datenveränderung, Computersabotage §§ 303a, 303b StGB	4	0,1	1	25,0	3	1	0	0	0	0	0	1	25,0	2	0	2	0	0,0
6	674210	Datenveränderung	4	0,1	1	25,0	3	1	0	0	0	0	0	1	25,0	2	0	2	0	0,0
4	674300	Sonstige Sachbeschädigung auf Straßen, Wegen oder Plätzen	91	1,7	2	2,2	58	33	0	0	0	0	0	32	35,2	39	30	9	7	17,9
4	674310	Sonstige Sachbeschädigung auf Straßen, Wegen oder Plätzen gemäß § 303 StGB	87	1,7	1	1,1	57	30	0	0	0	0	0	29	33,3	35	26	9	7	20,0
6	674311	Sonstige Sachbeschädigung durch Graffiti auf Straßen, Wegen oder Plätzen	49	0,9	0	0,0	33	16	0	0	0	0	0	11	22,4	12	10	2	2	16,7
6	674319	Sonstige Sachbeschädigung auf Straßen, Wegen oder Plätzen	38	0,7	1	2,6	24	14	0	0	0	0	0	18	47,4	23	16	7	5	21,7
4	674320	Gemeinschaftliche Sachbeschädigung auf Straßen, Wegen oder Plätzen	4	0,1	1	25,0	1	3	0	0	0	0	0	3	75,0	4	4	0	0	0,0
6	674321	Gemeinschaftliche Sachbeschädigung durch Graffiti auf Straßen, Wegen oder Plätzen	1	0,0	0	0,0	0	1	0	0	0	0	0	1	100,0	1	1	0	0	0,0
6	674329	Sonstige gemeinschaftliche Sachbeschädigung auf Straßen, Wegen oder Plätzen	3	0,1	1	33,3	1	2	0	0	0	0	0	2	66,7	3	3	0	0	0,0
4	675000	Sprengstoff- und Strahlungsverbrechen §§ 307 - 312 StGB	8	0,2	1	12,5	5	3	0	0	0	0	0	4	50,0	3	3	0	0	0,0
64	675200	Herbeiführen einer Sprengstoffexplosion gemäß § 308 StGB	8	0,2	1	12,5	5	3	0	0	0	0	0	4	50,0	3	3	0	0	0,0
4	676000	Straftaten gegen die Umwelt §§ 324, 324a, 325-330a StGB	5	0,1	0	0,0	2	3	0	0	0	0	0	4	80,0	4	2	2	0	0,0
4	676400	Unerlaubter Umgang mit Abfällen § 326 außer Abs. 2 StGB	5	0,1	0	0,0	2	3	0	0	0	0	0	4	80,0	4	2	2	0	0,0
4	676410	Unerlaubter Umgang mit Abfällen § 326 Abs. 1	5	0,1	0	0,0	2	3	0	0	0	0	0	4	80,0	4	2	2	0	0,0
6	676411	Unerlaubter Umgang mit Abfällen gemäß § 326 Abs. 1 StGB	4	0,1	0	0,0	2	2	0	0	0	0	0	3	75,0	3	2	1	0	0,0
6	676412	Unerlaubter Umgang mit Abfällen gemäß § 326 Abs. 1 StGB - besonders schwerer Fall	1	0,0	0	0,0	0	1	0	0	0	0	0	1	100,0	1	0	1	0	0,0

	Schlüssel der Tat	Straftat	erfasste Fälle		davon Versuche		Tatortverteilung (nach Einwohnerzahl)					mit Schusswaffe		aufgeklärte Fälle		TV Gesamtanzahl	davon		nichtdeutsche TV	
			Anzahl	Anteil in %	Anzahl	Anteil in %	< 20.000	20.000 < 100.000	100.000 < 500.000	>= 500.000	unbekannt	ge-droht	ge-schos-sen	Anzahl	Anteil in %		männlich	weiblich	Anzahl	Anteil in %
	1	2	3	4	5	6	7	8	9	10	11	12	13	14	15	16	17	18	19	20
4	678000	Ausspähen, Abfangen von Daten einschl. Vorbereitungshandlungen und Datenhehlerei §§ 202a, 202b, 202c, 202d StGB	7	0,1	0	0,0	4	3	0	0	0	0	0	3	42,9	4	4	0	1	25,0
6	678010	Ausspähen von Daten gemäß § 202a StGB	6	0,1	0	0,0	4	2	0	0	0	0	0	3	50,0	4	4	0	1	25,0
6	678030	Vorbereiten des Ausspähens und Abfangens von Daten gemäß § 202c StGB	1	0,0	0	0,0	0	1	0	0	0	0	0	0	0,0	0	0	0	0	0,0
4	700000	Strafrechtliche Nebengesetze	567	10,8	5	0,9	372	195	0	0	0	0	4	542	95,6	408	337	71	25	6,1
4	710000	Straftaten gegen strafrechtliche Nebengesetze auf dem Wirtschaftssektor	26	0,5	0	0,0	13	13	0	0	0	0	0	24	92,3	20	13	7	0	0,0
4	715000	Straftaten im Zusammenhang mit Urheberrechtsbestimmungen (UrheberrechtsG, MarkenG, § 17 UWG, DesignG, GebrauchsmusterG, KunsturheberrechtsG, PatentG, HalbleiterschutzG)	6	0,1	0	0,0	2	4	0	0	0	0	0	5	83,3	5	3	2	0	0,0
6	715040	Kunsturheberrechtsgesetz	3	0,1	0	0,0	1	2	0	0	0	0	0	2	66,7	2	0	2	0	0,0
6	715050	Straftat nach dem Urheberrechtsgesetz - sonstige Verstöße (ohne Schl. 715100 u. 715200)	3	0,1	0	0,0	1	2	0	0	0	0	0	3	100,0	3	3	0	0	0,0
4	716000	Straftaten im Zusammenhang mit Lebens- und Arzneimitteln (z.B. Lebensmittel- und Futtermittelgesetzbuch, ArzneimittelG, WeinG)	5	0,1	0	0,0	1	4	0	0	0	0	0	5	100,0	5	2	3	0	0,0
6	716079	Sonstige Straftaten im Zusammenhang mit Lebensmitteln - soweit nicht unter anderen Schlüsseln zu erfassen -	1	0,0	0	0,0	0	1	0	0	0	0	0	1	100,0	1	0	1	0	0,0
64	716100	Straftaten nach dem Lebensmittel- und Futtermittelgesetzbuch	3	0,1	0	0,0	1	2	0	0	0	0	0	3	100,0	3	1	2	0	0,0
4	716400	Straftaten nach dem Arzneimittelgesetz (AMG)	1	0,0	0	0,0	0	1	0	0	0	0	0	1	100,0	1	1	0	0	0,0
4	716430	Arzneimittel in der illegalen Verteilerkette (AMidillegV)	1	0,0	0	0,0	0	1	0	0	0	0	0	1	100,0	1	1	0	0	0,0
6	716433	Inverkehrbringen nicht zugelassener Arzneimittel, Illegaler Handel oder Abgabe von verschreibungspflichtigen Arzneimitteln gemäß §§ 96 Ziffer 5, 95 (1) 4 (AMidillegV)	1	0,0	0	0,0	0	1	0	0	0	0	0	1	100,0	1	1	0	0	0,0
4	719000	Sonstige Straftaten (Nebengesetze) auf dem Wirtschaftssektor (z.B. Rennwett- und Lotterieg, UWG ohne § 17, Versicherungsaufsichtsg, WirtschaftsstrafG, Gewerbeordnung)	15	0,3	0	0,0	10	5	0	0	0	0	0	14	93,3	10	8	2	0	0,0
64	719081	Verstoß gegen Abgabenordnung - Steuerhinterziehung	15	0,3	0	0,0	10	5	0	0	0	0	0	14	93,3	10	8	2	0	0,0

	Schlüssel der Tat	Straftat	erfasste Fälle		davon Versuche		Tatortverteilung (nach Einwohnerzahl)					mit Schusswaffe		aufgeklärte Fälle		TV Gesamtanzahl	davon		nichtdeutsche TV	
			Anzahl	Anteil in %	Anzahl	Anteil in %	< 20.000	20.000 < 100.000	100.000 < 500.000	>= 500.000	unbekannt	gedroht	geschossen	Anzahl	Anteil in %		männlich	weiblich	Anzahl	Anteil in %
	1	2	3	4	5	6	7	8	9	10	11	12	13	14	15	16	17	18	19	20
4	720000	Straftaten gegen sonstige strafrechtliche Nebengesetze-ohne Verkehrsdelikte-	82	1,6	0	0,0	54	28	0	0	0	0	3	79	96,3	59	55	4	7	11,9
6	720002	Versammlungsgesetze des Bundes und der Länder	5	0,1	0	0,0	1	4	0	0	0	0	0	5	100,0	5	5	0	0	0,0
6	720011	Straftaten gemäß § 4 Gewaltschutzgesetz	21	0,4	0	0,0	21	0	0	0	0	0	0	21	100,0	4	4	0	0	0,0
4	725000	Straftaten gegen das Aufenthalts-, das Asyl- und das Freizügigkeitsgesetz/EU	5	0,1	0	0,0	1	4	0	0	0	0	0	5	100,0	5	4	1	5	100,0
4	725300	Erschleichen eines Aufenthaltstitels (gemäß § 95 Abs. 2 Nr. 2 Aufenthaltsgesetz) durch unrichtige oder unvollständige Angaben oder Gebrauch eines so beschafften Aufenthaltstitels zur Täuschung im Rechtsverkehr	1	0,0	0	0,0	0	1	0	0	0	0	0	1	100,0	1	1	0	1	100,0
4	725310	Erschleichen eines Aufenthaltstitels durch Scheinehe gemäß § 95 Abs. 2 Nr. 2 Aufenthaltsgesetz	1	0,0	0	0,0	0	1	0	0	0	0	0	1	100,0	1	1	0	1	100,0
6	725311	Erschleichen oder Gebrauch eines Aufenthaltstitels (Visum) durch Scheinehe	1	0,0	0	0,0	0	1	0	0	0	0	0	1	100,0	1	1	0	1	100,0
64	725700	Unerlaubter Aufenthalt gemäß § 95 Abs. 1 Nr. 1, 2 und Abs. 2 Nr. 1b Aufenthaltsgesetz	4	0,1	0	0,0	1	3	0	0	0	0	0	4	100,0	4	3	1	4	100,0
6	725710	Unerlaubter Aufenthalt gemäß § 95 Abs. 1 Nr. 1 und 2 Aufenthaltsgesetz	4	0,1	0	0,0	1	3	0	0	0	0	0	4	100,0	4	3	1	4	100,0
6	725711	Unerlaubter Aufenthalt ohne unerlaubte Einreise	1	0,0	0	0,0	0	1	0	0	0	0	0	1	100,0	1	1	0	1	100,0
6	725712	Unerlaubter Aufenthalt nach unerlaubter/ungeklärter Einreise	3	0,1	0	0,0	1	2	0	0	0	0	0	3	100,0	3	2	1	3	100,0
4	726000	Straftaten gegen das Sprengstoff-, das Waffen- und das Kriegswaffenkontrollgesetz	50	1,0	0	0,0	30	20	0	0	0	0	3	47	94,0	45	43	2	2	4,4
64	726100	Straftaten gegen das Sprengstoffgesetz	11	0,2	0	0,0	8	3	0	0	0	0	0	11	100,0	11	11	0	0	0,0
64	726200	Straftaten gegen das Waffengesetz	35	0,7	0	0,0	19	16	0	0	0	0	3	32	91,4	33	31	2	2	6,1
64	726300	Straftaten gegen das Kriegswaffenkontrollgesetz	4	0,1	0	0,0	3	1	0	0	0	0	0	4	100,0	4	4	0	0	0,0
4	728000	Straftaten gegen das Bundes- (oder Landes-) Datenschutzgesetz	1	0,0	0	0,0	1	0	0	0	0	0	0	1	100,0	1	0	1	0	0,0

	Schlüssel der Tat	Straftat	erfasste Fälle		davon Versuche		Tatortverteilung (nach Einwohnerzahl)					mit Schusswaffe		aufgeklärte Fälle		TV Gesamtanzahl	davon		nichtdeutsche TV	
			Anzahl	Anteil in %	Anzahl	Anteil in %	< 20.000	20.000 < 100.000	100.000 < 500.000	>= 500.000	unbekannt	ge-droht	ge-schos-sen	Anzahl	Anteil in %		männlich	weiblich	Anzahl	Anteil in %
	1	2	3	4	5	6	7	8	9	10	11	12	13	14	15	16	17	18	19	20
6	728020	Straftaten gegen das Bundesdatenschutzgesetz	1	0,0	0	0,0	1	0	0	0	0	0	0	1	100,0	1	0	1	0	0,0
64	730000	Rauschgiftdelikte -Betäubungsmittelgesetz- (soweit nicht bereits mit anderer Schlüsselzahl erfasst)	444	8,5	5	1,1	293	151	0	0	0	0	0	428	96,4	345	285	60	20	5,8
64	731000	Allgemeine Verstöße gemäß § 29 BtMG(soweit nicht unter 7340 pp. zu erfassen)	314	6,0	2	0,6	206	108	0	0	0	0	0	304	96,8	262	213	49	14	5,3
64	731100	Allgemeiner Verstoß mit Heroin (gemäß § 29 BtMG)	3	0,1	0	0,0	1	2	0	0	0	0	0	2	66,7	2	1	1	0	0,0
64	731200	Allgemeiner Verstoß mit Kokain einschl. Crack	2	0,0	0	0,0	2	0	0	0	0	0	0	2	100,0	2	2	0	0	0,0
6	731202	Allgemeiner Verstoß mit Kokain	2	0,0	0	0,0	2	0	0	0	0	0	0	2	100,0	2	2	0	0	0,0
64	731300	Allgemeiner Verstoß mit LSD	1	0,0	0	0,0	1	0	0	0	0	0	0	1	100,0	1	1	0	0	0,0
64	731600	Allgemeiner Verstoß mit Amphetamin und seine Derivate in Pulver- oder flüssiger sowie in Tabletten- bzw. Kapselform (Ecstasy)	37	0,7	0	0,0	18	19	0	0	0	0	0	37	100,0	33	26	7	1	3,0
6	731601	Allgemeiner Verstoß mit Amphetamin in Pulver- oder flüssiger Form	33	0,6	0	0,0	17	16	0	0	0	0	0	33	100,0	29	23	6	0	0,0
6	731602	Allgemeiner Verstoß mit Amphetamin in Tabletten- bzw. Kapselform (Ecstasy)	4	0,1	0	0,0	1	3	0	0	0	0	0	4	100,0	4	3	1	1	25,0
64	731700	Allgemeiner Verstoß mit Methamphetamin in Pulver-, kristalliner oder flüssiger sowie in Tabletten- bzw. Kapselform	105	2,0	1	1,0	72	33	0	0	0	0	0	101	96,2	95	73	22	1	1,1
6	731701	Allgemeiner Verstoß Methamphetamin in Pulver- oder flüssiger Form	17	0,3	0	0,0	15	2	0	0	0	0	0	17	100,0	15	13	2	0	0,0
6	731702	Allgemeiner Verstoß Methamphetamin in kristalliner Form (Crystal)	88	1,7	1	1,1	57	31	0	0	0	0	0	84	95,5	84	64	20	1	1,2
64	731800	Allgemeiner Verstoß mit Cannabis und Zubereitungen	125	2,4	0	0,0	82	43	0	0	0	0	0	123	98,4	122	104	18	12	9,8
64	731900	Allgemeiner Verstoß mit sonstigen Betäubungsmitteln	41	0,8	1	2,4	30	11	0	0	0	0	0	38	92,7	37	30	7	2	5,4
64	732000	Unerlaubter Handel mit und Schmuggel von Rauschgiften gemäß § 29 BtMG	91	1,7	2	2,2	57	34	0	0	0	0	0	87	95,6	77	69	8	7	9,1
64	732200	Unerlaubter Handel mit und Schmuggel von Kokain einschl. Crack (§ 29 BtMG)	1	0,0	0	0,0	1	0	0	0	0	0	0	1	100,0	1	0	1	0	0,0

	Schlüssel der Tat	Straftat	erfasste Fälle		davon Versuche		Tatortverteilung (nach Einwohnerzahl)					mit Schusswaffe		aufgeklärte Fälle		TV Gesamtanzahl	davon		nichtdeutsche TV	
			Anzahl	Anteil in %	Anzahl	Anteil in %	< 20.000	20.000 < 100.000	100.000 < 500.000	>= 500.000	unbekannt	gedroht	geschossen	Anzahl	Anteil in %		männlich	weiblich	Anzahl	Anteil in %
	1	2	3	4	5	6	7	8	9	10	11	12	13	14	15	16	17	18	19	20
6	732210	Unerlaubter Handel mit Kokain einschl. Crack (§ 29 BtMG)	1	0,0	0	0,0	1	0	0	0	0	0	0	1	100,0	1	0	1	0	0,0
6	732212	Unerlaubter Handel mit Kokain (gemäß § 29 BtMG)	1	0,0	0	0,0	1	0	0	0	0	0	0	1	100,0	1	0	1	0	0,0
64	732600	Unerlaubter Handel mit und Schmuggel von Amphetamin und seine Derivate in Pulver- oder flüssiger sowie in Tabletten- bzw. Kapselform (Ecstasy)	4	0,1	1	25,0	2	2	0	0	0	0	0	4	100,0	4	3	1	1	25,0
6	732610	Unerlaubter Handel mit Amphetamin und seine Derivate in Pulver- oder flüssiger sowie in Tabletten- bzw. Kapselform (Ecstasy)	4	0,1	1	25,0	2	2	0	0	0	0	0	4	100,0	4	3	1	1	25,0
6	732611	Unerlaubter Handel mit Amphetamin in Pulver- oder flüssiger Form	2	0,0	0	0,0	2	0	0	0	0	0	0	2	100,0	2	1	1	0	0,0
6	732612	Unerlaubter Handel mit Amphetamin in Tabletten- bzw. Kapselform (Ecstasy)	2	0,0	1	50,0	0	2	0	0	0	0	0	2	100,0	2	2	0	1	50,0
64	732700	Unerlaubter Handel mit und Schmuggel von Methamphetamin in Pulver-, kristalliner oder flüssiger sowie in Tabletten- bzw. Kapselform	42	0,8	0	0,0	29	13	0	0	0	0	0	41	97,6	39	36	3	1	2,6
6	732710	Unerlaubter Handel mit Methamphetamin in Pulver-, kristalliner oder flüssiger sowie in Tabletten- bzw. Kapselform	42	0,8	0	0,0	29	13	0	0	0	0	0	41	97,6	39	36	3	1	2,6
6	732711	Unerlaubter Handel mit Methamphetamin in Pulver- oder flüssiger Form	2	0,0	0	0,0	2	0	0	0	0	0	0	2	100,0	2	2	0	0	0,0
6	732712	Unerlaubter Handel mit Methamphetamin in kristalliner Form (Crystal)	40	0,8	0	0,0	27	13	0	0	0	0	0	39	97,5	37	34	3	1	2,7
64	732800	Unerlaubter Handel mit und Schmuggel von Cannabis und Zubereitungen (§ 29 BtMG)	27	0,5	0	0,0	18	9	0	0	0	0	0	26	96,3	25	23	2	3	12,0
6	732810	Unerlaubter Handel mit Cannabis und Zubereitungen (gemäß § 29 BtMG)	27	0,5	0	0,0	18	9	0	0	0	0	0	26	96,3	25	23	2	3	12,0
64	732900	Unerlaubter Handel mit und Schmuggel von sonstigen Betäubungsmitteln (§ 29 BtMG)	17	0,3	1	5,9	7	10	0	0	0	0	0	15	88,2	13	11	2	2	15,4
6	732910	Unerlaubter Handel mit sonstigen Betäubungsmitteln (gemäß § 29 BtMG)	17	0,3	1	5,9	7	10	0	0	0	0	0	15	88,2	13	11	2	2	15,4
64	733000	Unerlaubte Einfuhr von Betäubungsmitteln gemäß § 30 Abs. 1 Nr. 4 BtMG (in nicht geringer Menge)	2	0,0	0	0,0	2	0	0	0	0	0	0	2	100,0	2	1	1	0	0,0
64	733800	Unerlaubte Einfuhr in nicht geringer Menge von Cannabis und Zubereitungen (gemäß § 30 Abs. 1 Nr. 4 BtMG)	2	0,0	0	0,0	2	0	0	0	0	0	0	2	100,0	2	1	1	0	0,0
64	734000	Sonstige Verstöße gegen das BtMG	37	0,7	1	2,7	28	9	0	0	0	0	0	35	94,6	40	33	7	1	2,5

	Schlüssel der Tat	Straftat	erfasste Fälle		davon Versuche		Tatortverteilung (nach Einwohnerzahl)					mit Schusswaffe		aufgeklärte Fälle		TV Gesamtanzahl	davon		nichtdeutsche TV	
			Anzahl	Anteil in %	Anzahl	Anteil in %	< 20.000	20.000 < 100.000	100.000 < 500.000	>= 500.000	unbekannt	ge-droht	ge-schos-sen	Anzahl	Anteil in %		männlich	weiblich	Anzahl	Anteil in %
	1	2	3	4	5	6	7	8	9	10	11	12	13	14	15	16	17	18	19	20
64	734100	Unerlaubter Anbau von Betäubungsmitteln gemäß § 29 Abs. 1 Nr. 1 BtMG	22	0,4	0	0,0	17	5	0	0	0	0	0	22	100,0	26	22	4	1	3,8
64	734300	Bereitstellung von Geldmitteln oder anderen Vermögensgegenständen gemäß § 29 Abs. 1 Nr. 13 BtMG	1	0,0	0	0,0	1	0	0	0	0	0	0	1	100,0	1	0	1	0	0,0
64	734500	Abgabe, Verabreichung oder Überlassung von Betäubungsmitteln an Minderjährige § 29a Abs. 1 Nr. 1 - ggf. § 30 Abs. 1 Nr. 2 BtMG	3	0,1	0	0,0	2	1	0	0	0	0	0	3	100,0	3	3	0	0	0,0
6	734510	Abgabe, Verabreichung oder Überlassung von Betäubungsmitteln an Minderjährige gemäß § 29a Abs. 1 Nr. 1 BtMG	3	0,1	0	0,0	2	1	0	0	0	0	0	3	100,0	3	3	0	0	0,0
64	734800	Unerlaubte(r) Handel, Herstellung, Abgabe und Besitz in nicht geringer Menge von Betäubungsmitteln gemäß § 29a Abs. 1 Nr. 2 BtMG	11	0,2	1	9,1	8	3	0	0	0	0	0	9	81,8	11	9	2	0	0,0
6	734810	Unerlaubte(r) Abgabe und Besitz in nicht geringer Menge gemäß § 29a Abs. 1 Nr. 2 BtMG	3	0,1	0	0,0	2	1	0	0	0	0	0	3	100,0	3	2	1	0	0,0
6	734817	Unerlaubte(r) Abgabe und Besitz in nicht geringer Menge von Methamphetamin in Pulver-, kristalliner oder flüssiger sowie in Tabletten- bzw. Kapselform	1	0,0	0	0,0	1	0	0	0	0	0	0	1	100,0	1	1	0	0	0,0
6	734818	Unerlaubte(r) Abgabe und Besitz in nicht geringer Menge von Cannabis und Zubereitungen	1	0,0	0	0,0	0	1	0	0	0	0	0	1	100,0	1	1	0	0	0,0
6	734819	Unerlaubte(r) Abgabe und Besitz in nicht geringer Menge von sonstigen Betäubungsmitteln	1	0,0	0	0,0	1	0	0	0	0	0	0	1	100,0	1	0	1	0	0,0
6	734820	Unerlaubter Handel in nicht geringer Menge gemäß § 29a Abs. 1 Nr. 2 BtMG	8	0,2	1	12,5	6	2	0	0	0	0	0	6	75,0	8	7	1	0	0,0
6	734827	Unerlaubter Handel in nicht geringer Menge von Methamphetamin in Pulver-, kristalliner oder flüssiger sowie in Tabletten- bzw. Kapselform	2	0,0	0	0,0	1	1	0	0	0	0	0	1	50,0	3	3	0	0	0,0
6	734828	Unerlaubter Handel in nicht geringer Menge von Cannabis und Zubereitungen	3	0,1	0	0,0	3	0	0	0	0	0	0	2	66,7	2	1	1	0	0,0
6	734829	Unerlaubter Handel in nicht geringer Menge von sonstigen Betäubungsmitteln	3	0,1	1	33,3	2	1	0	0	0	0	0	3	100,0	3	3	0	0	0,0
64	740000	Straftaten gegen strafrechtliche Nebengesetze auf dem Umwelt- und Verbraucherschutzsektor (neben Schlüssel 716000)	15	0,3	0	0,0	12	3	0	0	0	0	1	11	73,3	11	8	3	0	0,0
64	743000	Straftaten nach dem Bundesnaturschutz-, Tierschutz-, Bundesjagd- und PflanzenschutzG	15	0,3	0	0,0	12	3	0	0	0	0	1	11	73,3	11	8	3	0	0,0
6	743020	Tierschutzgesetz	15	0,3	0	0,0	12	3	0	0	0	0	1	11	73,3	11	8	3	0	0,0

	Schlüssel der Tat	Straftat	erfasste Fälle		davon Versuche		Tatortverteilung (nach Einwohnerzahl)					mit Schusswaffe		aufgeklärte Fälle		TV Gesamtanzahl	davon		nichtdeutsche TV	
			Anzahl	Anteil in %	Anzahl	Anteil in %	< 20.000	20.000 < 100.000	100.000 < 500.000	>= 500.000	unbekannt	gedroht	geschossen	Anzahl	Anteil in %		männlich	weiblich	Anzahl	Anteil in %
	1	2	3	4	5	6	7	8	9	10	11	12	13	14	15	16	17	18	19	20
4	890000	Straftaten insgesamt, jedoch ohne Verstöße gegen das Aufenthalts-, das Asyl- und das Freizügigkeitsgesetz/EU (Schlüssel 7250)	5.238	99,9	584	11,1	3.194	2.044	0	0	0	1	16	3.412	65,1	2.119	1.556	563	235	11,1
4	891000	Rauschgiftkriminalität	445	8,5	6	1,3	294	151	0	0	0	0	0	429	96,4	345	285	60	20	5,8
4	891100	direkte Beschaffungskriminalität	1	0,0	1	100,0	1	0	0	0	0	0	0	1	100,0	1	1	0	0	0,0
4	892000	Gewaltkriminalität	186	3,5	55	29,6	102	84	0	0	0	0	4	168	90,3	204	177	27	61	29,9
4	893000	Wirtschaftskriminalität	9	0,2	1	11,1	9	0	0	0	0	0	0	8	88,9	12	8	4	1	8,3
4	893100	bei Betrug	4	0,1	1	25,0	4	0	0	0	0	0	0	3	75,0	7	6	1	1	14,3
4	893300	Wirtschaftskriminalität im Anlage- und Finanzierungsbereich pp.	1	0,0	0	0,0	1	0	0	0	0	0	0	1	100,0	5	5	0	0	0,0
4	893600	Betrug und Untreue im Zusammenhang mit Beteiligungen und Kapitalanlagen	1	0,0	0	0,0	1	0	0	0	0	0	0	1	100,0	5	5	0	0	0,0
4	894000	Sexueller Missbrauch von Kindern	6	0,1	0	0,0	5	1	0	0	0	0	0	6	100,0	7	6	1	0	0,0
4	896000	Straftaten gegen Bestimmungen zum Schutze der Jugend	1	0,0	0	0,0	0	1	0	0	0	0	0	1	100,0	1	1	0	1	100,0
64	897000	Computerkriminalität	45	0,9	7	15,6	32	13	0	0	0	0	0	18	40,0	20	15	5	1	5,0
64	897100	Computerbetrug § 263a StGB	25	0,5	6	24,0	16	9	0	0	0	0	0	10	40,0	11	9	2	1	9,1
4	898000	Straftaten insgesamt auf dem Umwelt- und Verbraucherschutzsektor	40	0,8	1	2,5	25	15	0	0	0	0	3	30	75,0	30	22	8	0	0,0
4	898100	Umweltstraftaten gemäß 29. Abschnitt des StGB	5	0,1	0	0,0	2	3	0	0	0	0	0	4	80,0	4	2	2	0	0,0
4	898200	Sonstige Straftaten nach dem StGB mit Umweltrelevanz	15	0,3	1	6,7	10	5	0	0	0	0	2	10	66,7	10	10	0	0	0,0
4	898300	Straftaten auf dem Umwelt- und Verbraucherschutzsektor gemäß strafrechtlicher Nebengesetze	20	0,4	0	0,0	13	7	0	0	0	0	1	16	80,0	16	10	6	0	0,0
4	899000	Straßenkriminalität	611	11,7	50	8,2	375	236	0	0	0	0	3	195	31,9	239	207	32	47	19,7

	Schlüssel der Tat	Straftat	erfasste Fälle		davon Versuche		Tatortverteilung (nach Einwohnerzahl)					mit Schusswaffe		aufgeklärte Fälle		TV Gesamt- anzahl	davon		nichtdeutsche TV	
			Anzahl	Anteil in %	Anzahl	Anteil in %	< 20.000	20.000 < 100.000	100.000 < 500.000	>= 500.000	un- be- kannt	ge- droht	ge- schos- sen	Anzahl	Anteil in %		männ- lich	weib- lich	Anzahl	Anteil in %
	1	2	3	4	5	6	7	8	9	10	11	12	13	14	15	16	17	18	19	20
4	899500	Sachbeschädigung durch Graffiti insgesamt	110	2,1	0	0,0	62	48	0	0	0	0	0	52	47,3	22	19	3	2	9,1
4	892500	Mord und Totschlag insgesamt	3	0,1	3	100,0	3	0	0	0	0	0	0	3	100,0	2	2	0	1	50,0

Liste: B-001-K; Nullwerte=aus
Beschreibung: Grundtabelle - keine Einschränkung - Auflistung nach Delikten - Standard - Fall u. TV
Auswertebereich: Tatortgemeinde; Hierarchie=an - Lkr. Schmalkalden Meiningen
Auswertzeitraum: Januar 2017 - Dezember 2017
Filter: keine Einschränkung

Details:

Schlüssel der Tat	Straftat	erfasste Fälle		davon Versuche		Tatortverteilung (nach Einwohnerzahl)					mit Schusswaffe		aufgeklärte Fälle		TV Gesamtanzahl	davon		nichtdeutsche TV		
		Anzahl	Anteil in %	Anzahl	Anteil in %	< 20.000	20.000 < 100.000	100.000 < 500.000	>= 500.000	unbekannt	gedroht	geschossen	Anzahl	Anteil in %		männlich	weiblich	Anzahl	Anteil in %	
1	2	3	4	5	6	7	8	9	10	11	12	13	14	15	16	17	18	19	20	
64	-----	Straftaten insgesamt	6.179	100,0	380	6,1	4.258	1.921	0	0	0	4	5	4.203	68,0	3.017	2.317	700	254	8,4
4	100000	Straftaten gegen die sexuelle Selbstbestimmung	58	0,9	5	8,6	45	13	0	0	0	0	0	55	94,8	52	50	2	8	15,4
4	110000	Straftaten gegen die sexuelle Selbstbestimmung gem. §§ 174, 174a, 174b, 174c, 177, 178, 184i, 184j StGB	29	0,5	5	17,2	22	7	0	0	0	0	0	27	93,1	27	27	0	8	29,6
4	111000	Vergewaltigung und sexuelle Nötigung/Übergriffe gemäß §§ 177 Abs. 1, 2, 3, 4, 6, 7 und 8, 178 StGB	13	0,2	3	23,1	8	5	0	0	0	0	0	13	100,0	13	13	0	4	30,8
64	111100	Vergewaltigung überfallartig (Einzeltäter) gemäß § 177 Abs. 6 Nr. 1, Abs. 7 und 8 StGB	1	0,0	0	0,0	0	1	0	0	0	0	0	1	100,0	1	1	0	1	100,0
64	111400	Sonstige Straftaten gemäß § 177 Abs. 6 Nr. 1, Abs. 7 und 8 StGB	1	0,0	0	0,0	1	0	0	0	0	0	0	1	100,0	1	1	0	0	0,0
64	111600	Sexuelle Übergriffe gemäß § 177 Abs. 1, 2, 3, 4, 7, 8 und 9 StGB	11	0,2	3	27,3	7	4	0	0	0	0	0	11	100,0	11	11	0	3	27,3
64	112000	Sonstige sexuelle Nötigung gemäß § 177 Abs. 5, 7, 8 und 9 StGB	6	0,1	1	16,7	6	0	0	0	0	0	0	6	100,0	7	7	0	2	28,6
6	114000	Sexuelle Belästigung gemäß § 184i StGB	10	0,2	1	10,0	8	2	0	0	0	0	0	8	80,0	8	8	0	2	25,0
4	130000	Sexueller Missbrauch §§ 176, 176a, 176b, 179, 182, 183, 183a StGB	19	0,3	0	0,0	15	4	0	0	0	0	0	18	94,7	19	17	2	0	0,0
4	131000	Sexueller Missbrauch von Kindern §§ 176, 176a, 176b StGB	14	0,2	0	0,0	11	3	0	0	0	0	0	13	92,9	14	12	2	0	0,0
6	131010	Sexuelle Handlungen gemäß § 176 Abs. 5 StGB	1	0,0	0	0,0	1	0	0	0	0	0	0	1	100,0	2	1	1	0	0,0
64	131100	Sexuelle Handlungen gemäß § 176 Abs. 1 und 2 StGB	9	0,1	0	0,0	7	2	0	0	0	0	0	9	100,0	9	8	1	0	0,0
64	131200	Exhibitionistische/sexuelle Handlungen vor Kindern gemäß § 176 Abs. 4 Nr. 1 StGB	1	0,0	0	0,0	1	0	0	0	0	0	0	1	100,0	1	1	0	0	0,0
64	131400	Einwirken auf Kinder gemäß § 176 Abs. 4 Nr. 3 und 4 StGB	1	0,0	0	0,0	1	0	0	0	0	0	0	0	0,0	0	0	0	0	0,0
64	131600	Schwerer sexueller Missbrauch von Kindern zur Herstellung und Verbreitung pornographischer Schriften gemäß § 176a Abs. 3 StGB	1	0,0	0	0,0	0	1	0	0	0	0	0	1	100,0	1	1	0	0	0,0
64	131700	Sonstiger schwerer sexueller Missbrauch von Kindern gemäß § 176a StGB	1	0,0	0	0,0	1	0	0	0	0	0	0	1	100,0	1	1	0	0	0,0

Schlüssel der Tat	Straftat	erfasste Fälle		davon Versuche		Tatortverteilung (nach Einwohnerzahl)					mit Schusswaffe		aufgeklärte Fälle		TV Gesamtanzahl	davon		nichtdeutsche TV		
		Anzahl	Anteil in %	Anzahl	Anteil in %	< 20.000	20.000 < 100.000	100.000 < 500.000	>= 500.000	unbekannt	ge-droht	ge-schos-sen	Anzahl	Anteil in %		männlich	weiblich	Anzahl	Anteil in %	
1	2	3	4	5	6	7	8	9	10	11	12	13	14	15	16	17	18	19	20	
4	132000	Exhibitionistische Handlungen und Erregung öffentlichen Ärgernisses §§ 183, 183a StGB	2	0,0	0	0,0	2	0	0	0	0	0	0	2	100,0	2	2	0	0	0,0
6	132010	Exhibitionistische Handlungen gemäß § 183 StGB	2	0,0	0	0,0	2	0	0	0	0	0	0	2	100,0	2	2	0	0	0,0
64	133000	Sexueller Missbrauch von Jugendlichen gemäß § 182 StGB	3	0,0	0	0,0	2	1	0	0	0	0	0	3	100,0	3	3	0	0	0,0
4	140000	Ausnutzen sexueller Neigung gemäß §§ 180, 180a, 181a, 184, 184a, 184b, 184c, 184d, 184e, 184f, 184g StGB	10	0,2	0	0,0	8	2	0	0	0	0	0	10	100,0	6	6	0	0	0,0
4	143000	Verbreitung pornographischer Schriften (Erzeugnisse) gemäß §§ 184, 184a, 184b, 184c, 184d, 184e StGB	10	0,2	0	0,0	8	2	0	0	0	0	0	10	100,0	6	6	0	0	0,0
6	143010	Sonstige Verbreitung pornographischer Schriften (Erzeugnisse) gemäß § 184 StGB	2	0,0	0	0,0	2	0	0	0	0	0	0	2	100,0	2	2	0	0	0,0
64	143200	Verbreitung, Erwerb, Besitz und Herstellung von Kinderpornographie gemäß § 184b Abs. 1 StGB	8	0,1	0	0,0	6	2	0	0	0	0	0	8	100,0	4	4	0	0	0,0
6	143210	Verbreitung, Erwerb, Besitz und Herstellung von Kinderpornographie gemäß § 184b Abs. 1 StGB	5	0,1	0	0,0	5	0	0	0	0	0	0	5	100,0	1	1	0	0	0,0
6	143211	Verbreitung von Kinderpornographie gemäß § 184b Abs. 1 Nr. 1 StGB	5	0,1	0	0,0	5	0	0	0	0	0	0	5	100,0	1	1	0	0	0,0
6	143230	Besitz oder sich Verschaffen von Kinderpornographie gemäß § 184b Abs. 3 StGB	3	0,0	0	0,0	1	2	0	0	0	0	0	3	100,0	3	3	0	0	0,0
4	200000	Rohheitsdelikte und Straftaten gegen die persönliche Freiheit	1.253	20,3	82	6,5	879	374	0	0	0	4	1	1.142	91,1	1.025	834	191	98	9,6
4	210000	Raub, räuberische Erpressung und räuberischer Angriff auf Kraftfahrer §§ 249-252, 255, 316a StGB	27	0,4	6	22,2	12	15	0	0	0	2	0	20	74,1	29	28	1	10	34,5
6	210010	Sonstiger Raub gemäß § 249 StGB	5	0,1	0	0,0	4	1	0	0	0	0	0	2	40,0	2	2	0	1	50,0
6	210020	Sonstiger schwerer Raub gemäß § 250 StGB	2	0,0	0	0,0	1	1	0	0	0	1	0	2	100,0	5	5	0	5	100,0
6	210040	Räuberischer Diebstahl gemäß § 252 StGB	12	0,2	2	16,7	4	8	0	0	0	0	0	10	83,3	15	14	1	4	26,7
6	210050	Sonstige räuberische Erpressung gemäß § 255 StGB	3	0,0	2	66,7	2	1	0	0	0	0	0	1	33,3	1	1	0	0	0,0
4	219000	Raubüberfälle in Wohnungen	5	0,1	2	40,0	1	4	0	0	0	1	0	5	100,0	7	7	0	1	14,3

	Schlüssel der Tat	Straftat	erfasste Fälle		davon Versuche		Tatortverteilung (nach Einwohnerzahl)					mit Schusswaffe		aufgeklärte Fälle		TV Gesamtanzahl	davon		nichtdeutsche TV	
			Anzahl	Anteil in %	Anzahl	Anteil in %	< 20.000	20.000 < 100.000	100.000 < 500.000	>= 500.000	unbekannt	ge-droht	ge-schos-sen	Anzahl	Anteil in %		männlich	weiblich	Anzahl	Anteil in %
	1	2	3	4	5	6	7	8	9	10	11	12	13	14	15	16	17	18	19	20
6	219020	Schwerer Raub in Wohnungen gemäß § 250 StGB	1	0,0	0	0,0	0	1	0	0	0	0	0	1	100,0	2	2	0	0	0,0
6	219050	Räuberische Erpressung in Wohnungen gemäß § 255 StGB	4	0,1	2	50,0	1	3	0	0	0	1	0	4	100,0	5	5	0	1	20,0
4	220000	Körperverletzung §§ 223-227, 229, 231 StGB	748	12,1	62	8,3	501	247	0	0	0	0	1	683	91,3	665	552	113	64	9,6
64	222000	Gefährliche und schwere Körperverletzung, Verstümmelung weiblicher Genitalien §§ 224, 226, 226a, 231 StGB	155	2,5	19	12,3	105	50	0	0	0	0	1	129	83,2	172	152	20	23	13,4
6	222010	Sonstige Tatörtlichkeit bei gefährlicher Körperverletzung gemäß § 224 StGB	76	1,2	9	11,8	51	25	0	0	0	0	0	65	85,5	84	72	12	12	14,3
64	222100	Gefährliche und schwere Körperverletzung auf Straßen, Wegen oder Plätzen	79	1,3	10	12,7	54	25	0	0	0	0	1	64	81,0	91	83	8	12	13,2
6	222110	Gefährliche Körperverletzung gemäß § 224 StGB auf Straßen, Wegen oder Plätzen	79	1,3	10	12,7	54	25	0	0	0	0	1	64	81,0	91	83	8	12	13,2
4	223000	Misshandlung von Schutzbefohlenen § 225 StGB	6	0,1	0	0,0	4	2	0	0	0	0	0	6	100,0	7	3	4	1	14,3
6	223001	Misshandlung Schutzbefohlener ab 14 Jahren	1	0,0	0	0,0	1	0	0	0	0	0	0	1	100,0	1	1	0	0	0,0
64	223100	Misshandlung von Kindern	5	0,1	0	0,0	3	2	0	0	0	0	0	5	100,0	6	2	4	1	16,7
64	224000	Vorsätzliche einfache Körperverletzung gemäß § 223 StGB	546	8,8	43	7,9	364	182	0	0	0	0	0	514	94,1	483	402	81	43	8,9
64	225000	Fahrlässige Körperverletzung gemäß § 229 StGB	41	0,7	0	0,0	28	13	0	0	0	0	0	34	82,9	33	24	9	1	3,0
4	230000	Straftaten gegen die persönliche Freiheit gemäß §§ 232-233a, 234, 235, 236, 237, 238-239b, 240, 241, 316c StGB davon	478	7,7	14	2,9	366	112	0	0	0	2	0	439	91,8	409	326	83	32	7,8
4	231000	Menschenraub, Entziehung Minderjähriger, Kinderhandel §§ 234, 235, 236 StGB	5	0,1	0	0,0	4	1	0	0	0	0	0	5	100,0	5	1	4	1	20,0
64	231200	Entziehung Minderjähriger gemäß § 235 StGB	5	0,1	0	0,0	4	1	0	0	0	0	0	5	100,0	5	1	4	1	20,0
4	232000	Zwangsheirat, Nachstellung (Stalking), Freiheitsberaubung, Nötigung, Bedrohung §§ 237, 238, 239, 240, 241 StGB davon:	473	7,7	14	3,0	362	111	0	0	0	2	0	434	91,8	404	325	79	31	7,7
64	232100	Freiheitsberaubung gemäß § 239 StGB	6	0,1	0	0,0	4	2	0	0	0	0	0	6	100,0	6	5	1	0	0,0

	Schlüssel der Tat	Straftat	erfasste Fälle		davon Versuche		Tatortverteilung (nach Einwohnerzahl)					mit Schusswaffe		aufgeklärte Fälle		TV Gesamtanzahl	davon		nichtdeutsche TV	
			Anzahl	Anteil in %	Anzahl	Anteil in %	< 20.000	20.000 < 100.000	100.000 < 500.000	>= 500.000	unbekannt	gedroht	geschossen	Anzahl	Anteil in %		männlich	weiblich	Anzahl	Anteil in %
	1	2	3	4	5	6	7	8	9	10	11	12	13	14	15	16	17	18	19	20
4	232200	Nötigung § 240 StGB	194	3,1	14	7,2	145	49	0	0	0	0	0	173	89,2	197	153	44	12	6,1
6	232201	Nötigung im Straßenverkehr gemäß § 240 Abs. 1 StGB	45	0,7	0	0,0	42	3	0	0	0	0	0	40	88,9	43	38	5	0	0,0
6	232279	Sonstige Nötigung gemäß § 240 Abs. 1 und 4 StGB	149	2,4	14	9,4	103	46	0	0	0	0	0	133	89,3	155	116	39	12	7,7
64	232300	Bedrohung gemäß § 241 StGB	184	3,0	0	0,0	135	49	0	0	0	2	0	169	91,8	176	147	29	19	10,8
4	232400	Nachstellung (Stalking) gemäß § 238 StGB	89	1,4	0	0,0	78	11	0	0	0	0	0	86	96,6	48	36	12	1	2,1
6	232410	Nachstellung (Stalking) gemäß § 238, Abs. 1 StGB	51	0,8	0	0,0	40	11	0	0	0	0	0	48	94,1	48	36	12	1	2,1
6	232420	Nachstellung (Stalking) gemäß § 238, Abs. 2 StGB	38	0,6	0	0,0	38	0	0	0	0	0	0	38	100,0	1	1	0	0	0,0
4	3***00	Diebstahl ohne erschwerende Umstände §§ 242, 247, 248a-c StGB	813	13,2	24	3,0	544	269	0	0	0	0	0	346	42,6	332	238	94	48	14,5
4	3**100	Diebstahl ohne erschwerende Umstände von Kraftwagen einschl. unbefugter Ingebrauchnahme	13	0,2	1	7,7	11	2	0	0	0	0	0	4	30,8	6	5	1	0	0,0
4	3**200	Diebstahl ohne erschwerende Umstände von Mopeds und Krafträdern einschl. unbefugter Ingebrauchnahme	10	0,2	0	0,0	6	4	0	0	0	0	0	2	20,0	2	2	0	0	0,0
4	3**300	Diebstahl ohne erschwerende Umstände von Fahrrädern einschl. unbefugter Ingebrauchnahme	58	0,9	0	0,0	42	16	0	0	0	0	0	13	22,4	15	15	0	1	6,7
4	3**400	Diebstahl ohne erschwerende Umstände von Schusswaffen	1	0,0	0	0,0	0	1	0	0	0	0	0	1	100,0	1	1	0	0	0,0
4	3**500	Diebstahl ohne erschwerende Umstände von unbaren Zahlungsmitteln	7	0,1	1	14,3	4	3	0	0	0	0	0	3	42,9	3	3	0	0	0,0
4	3**700	Diebstahl ohne erschwerende Umstände von/aus Automaten	5	0,1	0	0,0	4	1	0	0	0	0	0	3	60,0	5	4	1	1	20,0
4	300000	Sonstiger einfacher Diebstahl §§ 242, 247, 248a-c StGB	394	6,4	11	2,8	273	121	0	0	0	0	0	118	29,9	132	96	36	14	10,6
6	300010	Sonstiger einfacher Diebstahl gemäß §§ 242, 247, 248a StGB	374	6,1	7	1,9	260	114	0	0	0	0	0	108	28,9	120	86	34	14	11,7
6	300040	Unbefugter Gebrauch eines sonstigen Fahrzeuges gemäß § 248b StGB	3	0,0	0	0,0	2	1	0	0	0	0	0	3	100,0	3	3	0	0	0,0

	Schlüssel der Tat	Straftat	erfasste Fälle		davon Versuche		Tatortverteilung (nach Einwohnerzahl)					mit Schusswaffe		aufgeklärte Fälle		TV Gesamtanzahl	davon		nichtdeutsche TV	
			Anzahl	Anteil in %	Anzahl	Anteil in %	< 20.000	20.000 < 100.000	100.000 < 500.000	>= 500.000	unbekannt	gedroht	geschossen	Anzahl	Anteil in %		männlich	weiblich	Anzahl	Anteil in %
	1	2	3	4	5	6	7	8	9	10	11	12	13	14	15	16	17	18	19	20
6	300050	Entziehung elektrischer Energie gemäß § 248c StGB	7	0,1	0	0,0	5	2	0	0	0	0	0	5	71,4	5	3	2	0	0,0
6	300081	Diebstahl in/aus Wochenend- und Gartenhaus	7	0,1	4	57,1	3	4	0	0	0	0	0	0	0,0	0	0	0	0	0,0
6	300096	Diebstahl von Buntmetall	3	0,0	0	0,0	3	0	0	0	0	0	0	2	66,7	4	4	0	0	0,0
4	300100	Einfacher Diebstahl von Kraftwagen einschl. unbefugter Ingebrauchnahme	12	0,2	1	8,3	10	2	0	0	0	0	0	4	33,3	6	5	1	0	0,0
6	300110	Einfacher Diebstahl von Kraftwagen	8	0,1	1	12,5	7	1	0	0	0	0	0	2	25,0	4	3	1	0	0,0
6	300140	Unbefugter Gebrauch von Kraftwagen	4	0,1	0	0,0	3	1	0	0	0	0	0	2	50,0	2	2	0	0	0,0
4	300200	Einfacher Diebstahl von Mopeds und Krafträdern einschl. unbefugter Ingebrauchnahme	9	0,1	0	0,0	5	4	0	0	0	0	0	1	11,1	1	1	0	0	0,0
6	300210	Einfacher Diebstahl von Mopeds und Krafträdern	8	0,1	0	0,0	4	4	0	0	0	0	0	1	12,5	1	1	0	0	0,0
6	300240	Unbefugter Gebrauch von Mopeds und Krafträdern	1	0,0	0	0,0	1	0	0	0	0	0	0	0	0,0	0	0	0	0	0,0
4	300300	Einfacher Diebstahl von Fahrrädern einschl. unbefugter Ingebrauchnahme	54	0,9	0	0,0	40	14	0	0	0	0	0	12	22,2	14	14	0	1	7,1
6	300310	Einfacher Diebstahl von Fahrrädern	51	0,8	0	0,0	37	14	0	0	0	0	0	11	21,6	13	13	0	1	7,7
6	300340	Unbefugter Gebrauch von Fahrrädern	3	0,0	0	0,0	3	0	0	0	0	0	0	1	33,3	1	1	0	0	0,0
6	300500	Einfacher Diebstahl von unbaren Zahlungsmitteln	4	0,1	0	0,0	2	2	0	0	0	0	0	2	50,0	2	2	0	0	0,0
6	300700	Einfacher Diebstahl von/aus Automaten	5	0,1	0	0,0	4	1	0	0	0	0	0	3	60,0	5	4	1	1	20,0
4	310*00	Diebstahl ohne erschwerende Umstände in/aus Dienst-, Büro-, Fabrikations-, Werkstatt- und Lagerräumen	12	0,2	1	8,3	8	4	0	0	0	0	0	4	33,3	4	4	0	0	0,0
6	310000	Einfacher Diebstahl in/aus Dienst-, Büro-, Fabrikations-, Werkstatt- und Lagerräumen von sonstigem Gut	10	0,2	1	10,0	6	4	0	0	0	0	0	3	30,0	3	3	0	0	0,0

	Schlüssel der Tat	Straftat	erfasste Fälle		davon Versuche		Tatortverteilung (nach Einwohnerzahl)					mit Schusswaffe		aufgeklärte Fälle		TV Gesamtanzahl	davon		nichtdeutsche TV	
			Anzahl	Anteil in %	Anzahl	Anteil in %	< 20.000	20.000 < 100.000	100.000 < 500.000	>= 500.000	unbekannt	gedroht	geschossen	Anzahl	Anteil in %		männlich	weiblich	Anzahl	Anteil in %
	1	2	3	4	5	6	7	8	9	10	11	12	13	14	15	16	17	18	19	20
6	310100	Einfacher Diebstahl in/aus Dienst-, Büro-, Fabrikations-, Werkstatt- und Lagerräumen von Kraftwagen	1	0,0	0	0,0	1	0	0	0	0	0	0	0	0,0	0	0	0	0	0,0
6	310200	Einfacher Diebstahl in/aus Dienst-, Büro-, Fabrikations-, Werkstatt- und Lagerräumen von Mopeds und Kraftködern	1	0,0	0	0,0	1	0	0	0	0	0	0	1	100,0	1	1	0	0	0,0
4	315*00	Diebstahl ohne erschwerende Umstände in/aus Gaststätten, Kantinen, Hotels und Pensionen	8	0,1	0	0,0	7	1	0	0	0	0	0	3	37,5	5	4	1	3	60,0
6	315000	Einfacher Diebstahl in/aus Gaststätten, Kantinen, Hotels und Pensionen von sonstigem Gut	8	0,1	0	0,0	7	1	0	0	0	0	0	3	37,5	5	4	1	3	60,0
4	325*00	Diebstahl ohne erschwerende Umstände in/aus Kiosken, Warenhäusern, Verkaufsräumen, Selbstbedienungsläden, Schaufenstern, Schaukästen und Vitrinen	189	3,1	5	2,6	94	95	0	0	0	0	0	168	88,9	163	108	55	32	19,6
6	325000	Einfacher Diebstahl in/aus Warenhäusern, Verkaufsräumen, Selbstbedienungsläden (ohne Ladendiebstahl)	2	0,0	0	0,0	1	1	0	0	0	0	0	2	100,0	2	2	0	0	0,0
4	326*00	Ladendiebstahl ohne erschwerende Umstände	187	3,0	5	2,7	93	94	0	0	0	0	0	166	88,8	161	106	55	32	19,9
6	326000	Einfacher Ladendiebstahl von sonstigem Gut	187	3,0	5	2,7	93	94	0	0	0	0	0	166	88,8	161	106	55	32	19,9
4	335*00	Diebstahl ohne erschwerende Umstände in/aus Wohnungen	38	0,6	5	13,2	27	11	0	0	0	0	0	18	47,4	17	14	3	0	0,0
6	335000	Einfacher Diebstahl in/aus Wohnungen von sonstigem Gut	35	0,6	4	11,4	26	9	0	0	0	0	0	16	45,7	15	12	3	0	0,0
6	335400	Einfacher Diebstahl in/aus Wohnungen von Schusswaffen	1	0,0	0	0,0	0	1	0	0	0	0	0	1	100,0	1	1	0	0	0,0
6	335500	Einfacher Diebstahl in/aus Wohnungen von unbaren Zahlungsmitteln	2	0,0	1	50,0	1	1	0	0	0	0	0	1	50,0	1	1	0	0	0,0
4	340*00	Diebstahl ohne erschwerende Umstände in/aus Boden-/Kellerräumen, Waschküchen	13	0,2	0	0,0	9	4	0	0	0	0	0	2	15,4	2	2	0	0	0,0
6	340000	Einfacher Diebstahl in/aus Boden-, Kellerräumen und Waschküchen von sonstigem Gut	9	0,1	0	0,0	7	2	0	0	0	0	0	1	11,1	1	1	0	0	0,0
6	340300	Einfacher Diebstahl in/aus Boden-, Kellerräumen und Waschküchen von Fahrrädern	4	0,1	0	0,0	2	2	0	0	0	0	0	1	25,0	1	1	0	0	0,0
4	345*00	Diebstahl ohne erschwerende Umstände in/aus überwiegend unbezogenen Neu- und Rohbauten, Baubuden und Baustellen	5	0,1	0	0,0	5	0	0	0	0	0	0	1	20,0	2	2	0	0	0,0

	Schlüssel der Tat	Straftat	erfasste Fälle		davon Versuche		Tatortverteilung (nach Einwohnerzahl)					mit Schusswaffe		aufgeklärte Fälle		TV Gesamtanzahl	davon		nichtdeutsche TV	
			Anzahl	Anteil in %	Anzahl	Anteil in %	< 20.000	20.000 < 100.000	100.000 < 500.000	>= 500.000	unbekannt	gedroht	geschossen	Anzahl	Anteil in %		männlich	weiblich	Anzahl	Anteil in %
	1	2	3	4	5	6	7	8	9	10	11	12	13	14	15	16	17	18	19	20
6	345000	Einfacher Diebstahl in/aus überwiegend unbezogenen Neu- und Rohbauten, Baubuden und Baustellen von sonstigem Gut	5	0,1	0	0,0	5	0	0	0	0	0	0	1	20,0	2	2	0	0	0,0
4	350*00	Diebstahl ohne erschwerende Umstände an/aus Kraftfahrzeugen	66	1,1	1	1,5	58	8	0	0	0	0	0	9	13,6	5	5	0	1	20,0
6	350000	Einfacher Diebstahl an/aus Kraftfahrzeugen von sonstigem Gut	65	1,1	1	1,5	57	8	0	0	0	0	0	9	13,8	5	5	0	1	20,0
6	350500	Einfacher Diebstahl aus Kraftfahrzeugen von unbaren Zahlungsmitteln	1	0,0	0	0,0	1	0	0	0	0	0	0	0	0,0	0	0	0	0	0,0
6	390000	Einfacher Taschendiebstahl von sonstigem Gut	4	0,1	0	0,0	2	2	0	0	0	0	0	1	25,0	1	1	0	0	0,0
4	4***00	Diebstahl unter erschwerenden Umständen §§ 243-244a StGB	517	8,4	144	27,9	375	142	0	0	0	0	0	84	16,2	77	69	8	7	9,1
4	4**100	Diebstahl unter erschwerenden Umständen von Kraftwagen	12	0,2	5	41,7	9	3	0	0	0	0	0	4	33,3	5	4	1	1	20,0
4	4**200	Diebstahl unter erschwerenden Umständen von Mopeds und Krafrädern	15	0,2	2	13,3	8	7	0	0	0	0	0	4	26,7	5	5	0	1	20,0
4	4**300	Diebstahl unter erschwerenden Umständen von Fahrrädern	46	0,7	1	2,2	26	20	0	0	0	0	0	7	15,2	8	7	1	0	0,0
4	4**500	Diebstahl unter erschwerenden Umständen von unbaren Zahlungsmitteln	7	0,1	2	28,6	4	3	0	0	0	0	0	1	14,3	1	1	0	0	0,0
4	4**700	Diebstahl unter erschwerenden Umständen von/aus Automaten	15	0,2	5	33,3	14	1	0	0	0	0	0	1	6,7	1	1	0	0	0,0
4	400000	Sonstiger schwerer Diebstahl §§ 243 - 244a StGB	209	3,4	68	32,5	150	59	0	0	0	0	0	26	12,4	27	25	2	4	14,8
6	400010	Besonders schwerer Fall des Diebstahls	160	2,6	50	31,3	107	53	0	0	0	0	0	21	13,1	21	20	1	3	14,3
64	400081	Schwerer Diebstahl in/aus Wochenend- und Gartenhaus	45	0,7	18	40,0	39	6	0	0	0	0	0	0	0,0	0	0	0	0	0,0
64	400086	Schwerer Diebstahl in/aus einer Kirche	1	0,0	0	0,0	1	0	0	0	0	0	0	1	100,0	2	1	1	0	0,0
64	400096	Schwerer Diebstahl von Buntmetall	3	0,0	0	0,0	3	0	0	0	0	0	0	4	133,3	4	4	0	1	25,0
4	400100	Schwerer Diebstahl von Kraftwagen	10	0,2	4	40,0	7	3	0	0	0	0	0	2	20,0	1	1	0	1	100,0

Schlüssel der Tat	Straftat	erfasste Fälle		davon Versuche		Tatortverteilung (nach Einwohnerzahl)					mit Schusswaffe		aufgeklärte Fälle		TV Gesamtanzahl	davon		nichtdeutsche TV		
		Anzahl	Anteil in %	Anzahl	Anteil in %	< 20.000	20.000 < 100.000	100.000 < 500.000	>= 500.000	unbekannt	gedroht	geschossen	Anzahl	Anteil in %		männlich	weiblich	Anzahl	Anteil in %	
1	2	3	4	5	6	7	8	9	10	11	12	13	14	15	16	17	18	19	20	
6	400110	Besonders schwerer Fall des Diebstahls von Kraftwagen	9	0,1	4	44,4	6	3	0	0	0	0	0	1	11,1	1	1	0	1	100,0
6	400120	Schwerer Diebstahl von Kraftwagen gemäß §§ 244 Abs. 1 Nr. 1 und 2, 244a StGB	1	0,0	0	0,0	1	0	0	0	0	0	0	1	100,0	1	1	0	1	100,0
4	400200	Schwerer Diebstahl von Mopeds und Krafträdern	15	0,2	2	13,3	8	7	0	0	0	0	0	4	26,7	5	5	0	1	20,0
6	400210	Besonders schwerer Fall des Diebstahls von Mopeds und Krafträdern	15	0,2	2	13,3	8	7	0	0	0	0	0	4	26,7	5	5	0	1	20,0
4	400300	Schwerer Diebstahl von Fahrrädern	42	0,7	1	2,4	24	18	0	0	0	0	0	6	14,3	7	6	1	0	0,0
6	400310	Besonders schwerer Fall des Diebstahls von Fahrrädern	42	0,7	1	2,4	24	18	0	0	0	0	0	6	14,3	7	6	1	0	0,0
4	400500	Schwerer Diebstahl von unbaren Zahlungsmitteln	1	0,0	0	0,0	1	0	0	0	0	0	0	0	0,0	0	0	0	0	0,0
6	400510	Besonders schwerer Fall des Diebstahls von unbaren Zahlungsmitteln	1	0,0	0	0,0	1	0	0	0	0	0	0	0	0,0	0	0	0	0	0,0
4	400700	Schwerer Diebstahl von/aus Automaten	12	0,2	4	33,3	12	0	0	0	0	0	0	1	8,3	1	1	0	0	0,0
6	400710	Besonders schwerer Fall des Diebstahls von/aus Automaten	12	0,2	4	33,3	12	0	0	0	0	0	0	1	8,3	1	1	0	0	0,0
4	410*00	Diebstahl unter erschwerenden Umständen in/aus Dienst-, Büro-, Fabrikations-, Werkstatt- und Lagerräumen	29	0,5	10	34,5	22	7	0	0	0	0	0	6	20,7	9	8	1	0	0,0
4	410000	Schwerer Diebstahl in/aus Dienst-, Büro-, Fabrikations-, Werkstatt- und Lagerräumen	24	0,4	8	33,3	18	6	0	0	0	0	0	2	8,3	3	3	0	0	0,0
6	410010	Besonders schwerer Fall des Diebstahls in/aus Dienst-, Büro-, Fabrikations-, Werkstatt- und Lagerräumen von sonstigem Gut	24	0,4	8	33,3	18	6	0	0	0	0	0	2	8,3	3	3	0	0	0,0
4	410100	Bes. schw. Fall des Diebstahls in/aus Dienst-, Büro-, Fabrikations-, Werkstatt- und Lagerräumen von Kraftwagen	2	0,0	1	50,0	2	0	0	0	0	0	0	2	100,0	4	3	1	0	0,0
6	410110	Besonders schwerer Fall des Diebstahls in/aus Dienst-, Büro-, Fabrikations-, Werkstatt- und Lagerräumen von Kraftwagen	1	0,0	1	100,0	1	0	0	0	0	0	0	1	100,0	2	1	1	0	0,0
6	410120	Schwerer Diebstahl in/aus Dienst-, Büro-, Fabrikations-, Werkstatt- und Lagerräumen von Kraftwagen gemäß §§ 244 Abs. 1 Nr. 1 und 2, 244a StGB	1	0,0	0	0,0	1	0	0	0	0	0	0	1	100,0	2	2	0	0	0,0

	Schlüssel der Tat	Straftat	erfasste Fälle		davon Versuche		Tatortverteilung (nach Einwohnerzahl)					mit Schusswaffe		aufgeklärte Fälle		TV Gesamtanzahl	davon		nichtdeutsche TV	
			Anzahl	Anteil in %	Anzahl	Anteil in %	< 20.000	20.000 < 100.000	100.000 < 500.000	>= 500.000	unbekannt	ge-droht	ge-schos-sen	Anzahl	Anteil in %		männ-lich	weib-lich	Anzahl	Anteil in %
	1	2	3	4	5	6	7	8	9	10	11	12	13	14	15	16	17	18	19	20
4	410500	Bes. schw. Fall des Diebstahls in/aus Dienst-/Büro-/Fabrikations-/Werkst.- u. Lagerräumen von unbaren Zahlungsmitteln	3	0,0	1	33,3	2	1	0	0	0	0	0	1	33,3	1	1	0	0	0,0
6	410510	Besonders schwerer Fall des Diebstahls in/aus Dienst-, Büro-, Fabrikations-, Werkstatt- und Lagerräumen von unbaren Zahlungsmitteln	3	0,0	1	33,3	2	1	0	0	0	0	0	1	33,3	1	1	0	0	0,0
4	415*00	Diebstahl unter erschwerenden Umständen in/aus Gaststätten, Kantinen, Hotels und Pensionen	16	0,3	8	50,0	14	2	0	0	0	0	0	2	12,5	2	2	0	1	50,0
4	415000	Bes. schw. Fall des Diebstahls in/aus Gaststätten, Kantinen, Hotels und Pensionen	13	0,2	7	53,8	12	1	0	0	0	0	0	2	15,4	2	2	0	1	50,0
6	415010	Besonders schwerer Fall des Diebstahls in/aus Gaststätten, Kantinen, Hotels und Pensionen von sonstigem Gut	13	0,2	7	53,8	12	1	0	0	0	0	0	2	15,4	2	2	0	1	50,0
4	415700	Bes. schw. Fall des Diebstahls in/aus Gaststätten, Kantinen, Hotels und Pensionen von/aus Automaten	3	0,0	1	33,3	2	1	0	0	0	0	0	0	0,0	0	0	0	0	0,0
6	415710	Besonders schwerer Fall des Diebstahls in/aus Gaststätten, Kantinen, Hotels und Pensionen von/aus Automaten	3	0,0	1	33,3	2	1	0	0	0	0	0	0	0,0	0	0	0	0	0,0
4	425*00	Schwerer Diebstahl in/aus Kiosken, Warenhäusern, Verkaufsräumen, Selbstbedienungsläden, Schaufenstern, Schaukästen und Vitrinen	19	0,3	9	47,4	11	8	0	0	0	0	0	2	10,5	3	3	0	0	0,0
4	425000	Besonders schwerer Fall des Diebstahls in/aus Kiosken, Warenhäusern, Verkaufsräumen, Selbstbedienungsläden	19	0,3	9	47,4	11	8	0	0	0	0	0	2	10,5	3	3	0	0	0,0
6	425010	Besonders schwerer Fall des Diebstahls in/aus Kiosken, Warenhäusern, Verkaufsräumen, SB-Läden, Schaufenstern, Schaukästen und Vitrinen (sonstiges Gut)	19	0,3	9	47,4	11	8	0	0	0	0	0	2	10,5	3	3	0	0	0,0
4	435*00	Wohnungseinbruchdiebstahl gem. § 244 Abs. 1 Nr. 3, § 244a StGB	62	1,0	27	43,5	45	17	0	0	0	0	0	6	9,7	10	8	2	0	0,0
6	435000	Wohnungseinbruchdiebstahl (ohne TWE) von sonstigem Gut gemäß § 244 Abs. 1 Nr. 3 StGB	43	0,7	18	41,9	34	9	0	0	0	0	0	4	9,3	5	3	2	0	0,0
6	435500	Wohnungseinbruchdiebstahl (ohne TWE) von unbaren Zahlungsmitteln gemäß § 244 Abs. 1 Nr. 3 StGB	3	0,0	1	33,3	1	2	0	0	0	0	0	0	0,0	0	0	0	0	0,0
4	436*00	Tageswohnungseinbruchdiebstahl gem. § 244 Abs. 1 Nr. 3, § 244a StGB	16	0,3	8	50,0	10	6	0	0	0	0	0	2	12,5	5	5	0	0	0,0
6	436000	Tageswohnungseinbruch von sonstigem Gut	16	0,3	8	50,0	10	6	0	0	0	0	0	2	12,5	5	5	0	0	0,0
4	440*00	Besonders schwerer Fall des Diebstahls in/aus Boden-, Kellerräumen, Waschküchen	26	0,4	4	15,4	19	7	0	0	0	0	0	8	30,8	5	4	1	0	0,0

	Schlüssel der Tat	Straftat	erfasste Fälle		davon Versuche		Tatortverteilung (nach Einwohnerzahl)					mit Schusswaffe		aufgeklärte Fälle		TV Gesamtanzahl	davon		nichtdeutsche TV	
			Anzahl	Anteil in %	Anzahl	Anteil in %	< 20.000	20.000 < 100.000	100.000 < 500.000	>= 500.000	unbekannt	gedroht	geschossen	Anzahl	Anteil in %		männlich	weiblich	Anzahl	Anteil in %
	1	2	3	4	5	6	7	8	9	10	11	12	13	14	15	16	17	18	19	20
4	440000	Besonders schwerer Fall des Diebstahls in/aus Boden-, Kellerräumen, Waschküchen	22	0,4	4	18,2	17	5	0	0	0	0	0	7	31,8	4	3	1	0	0,0
6	440010	Besonders schwerer Fall des Diebstahls in/aus Boden-, Kellerräumen, Waschküchen von sonstigem Gut	22	0,4	4	18,2	17	5	0	0	0	0	0	7	31,8	4	3	1	0	0,0
4	440300	Bes. schw. Fall des Diebstahls in/aus Boden-, Kellerräumen, Waschküchen von Fahrrädern	4	0,1	0	0,0	2	2	0	0	0	0	0	1	25,0	1	1	0	0	0,0
6	440310	Besonders schwerer Fall des Diebstahls in/aus Boden-, Kellerräumen, Waschküchen von Fahrrädern	4	0,1	0	0,0	2	2	0	0	0	0	0	1	25,0	1	1	0	0	0,0
4	445*00	Besonders schwerer Fall des Diebstahls in/aus überwiegend unbezogenen Neu- und Rohbauten, Baubuden und Baustellen	8	0,1	0	0,0	8	0	0	0	0	0	0	7	87,5	5	5	0	0	0,0
4	445000	Besonders schwerer Fall des Diebstahls in/aus überwiegend unbezogenen Neu- und Rohbauten, Baubuden und Baustellen	8	0,1	0	0,0	8	0	0	0	0	0	0	7	87,5	5	5	0	0	0,0
6	445010	Besonders schwerer Fall des Diebstahls in/aus überwiegend unbezogenen Neu- und Rohbauten, Baubuden und Baustellen von sonstigem Gut	8	0,1	0	0,0	8	0	0	0	0	0	0	7	87,5	5	5	0	0	0,0
4	450*00	Besonders schwerer Fall des Diebstahls an/aus Kraftfahrzeugen	68	1,1	7	10,3	54	14	0	0	0	0	0	14	20,6	9	8	1	0	0,0
4	450000	Besonders schwerer Fall des Diebstahls an/aus Kraftfahrzeugen von sonstigem Gut	68	1,1	7	10,3	54	14	0	0	0	0	0	14	20,6	9	8	1	0	0,0
6	450010	Besonders schwerer Fall des Diebstahls an/aus Kraftfahrzeugen von sonstigem Gut	67	1,1	7	10,4	53	14	0	0	0	0	0	14	20,9	9	8	1	0	0,0
6	450020	Besonders schwerer Fall des Diebstahls an/aus Kraftfahrzeugen von sonstigem Gut gemäß §§ 244 Abs. 1 Nr. 1 und 2, 244a StGB	1	0,0	0	0,0	1	0	0	0	0	0	0	0	0,0	0	0	0	0	0,0
4	****00	Diebstahl insgesamt	1.330	21,5	168	12,6	919	411	0	0	0	0	0	430	32,3	392	290	102	54	13,8
4	***100	Diebstahl insgesamt von Kraftwagen einschl. unbefugter Ingebrauchnahme	25	0,4	6	24,0	20	5	0	0	0	0	0	8	32,0	11	9	2	1	9,1
4	***200	Diebstahl insgesamt von Mopeds und Krafträdern einschl. unbefugter Ingebrauchnahme	25	0,4	2	8,0	14	11	0	0	0	0	0	6	24,0	7	7	0	1	14,3
4	***300	Diebstahl insgesamt von Fahrrädern einschl. unbefugter Ingebrauchnahme	104	1,7	1	1,0	68	36	0	0	0	0	0	20	19,2	23	22	1	1	4,3
4	***400	Diebstahl insgesamt von Schusswaffen	1	0,0	0	0,0	0	1	0	0	0	0	0	2	200,0	2	2	0	0	0,0
4	***500	Diebstahl insgesamt von unbaren Zahlungsmitteln	14	0,2	3	21,4	8	6	0	0	0	0	0	4	28,6	4	4	0	0	0,0

	Schlüssel der Tat	Straftat	erfasste Fälle		davon Versuche		Tatortverteilung (nach Einwohnerzahl)					mit Schusswaffe		aufgeklärte Fälle		TV Gesamtanzahl	davon		nichtdeutsche TV	
			Anzahl	Anteil in %	Anzahl	Anteil in %	< 20.000	20.000 < 100.000	100.000 < 500.000	>= 500.000	unbekannt	ge-droht	ge-schos-sen	Anzahl	Anteil in %		männlich	weiblich	Anzahl	Anteil in %
	1	2	3	4	5	6	7	8	9	10	11	12	13	14	15	16	17	18	19	20
4	***700	Diebstahl insgesamt von/aus Automaten	20	0,3	5	25,0	18	2	0	0	0	0	0	4	20,0	6	5	1	1	16,7
4	*00081	Diebstahl insgesamt in/aus Wochenend- und Gartenhaus	52	0,8	22	42,3	42	10	0	0	0	0	0	0	0,0	0	0	0	0	0,0
4	*00086	Diebstahl insgesamt in/aus einer Kirche	1	0,0	0	0,0	1	0	0	0	0	0	0	1	100,0	2	1	1	0	0,0
4	*00096	Diebstahl insgesamt von Buntmetall	6	0,1	0	0,0	6	0	0	0	0	0	0	6	100,0	8	8	0	1	12,5
4	*10*00	Diebstahl insgesamt in/aus Dienst-, Büro-, Fabrikations-, Werkstatt- und Lagerräumen	41	0,7	11	26,8	30	11	0	0	0	0	0	10	24,4	13	12	1	0	0,0
4	*15*00	Diebstahl insgesamt in/aus Gaststätten, Kantinen, Hotels und Pensionen	24	0,4	8	33,3	21	3	0	0	0	0	0	5	20,8	7	6	1	4	57,1
4	*25*00	Diebstahl gesamt in/aus Kiosken, Warenhäusern, Verkaufsräumen, Selbstbedienungsläden, Schaufenstern, Schaukästen und Vitrinen	208	3,4	14	6,7	105	103	0	0	0	0	0	170	81,7	166	111	55	32	19,3
4	*26*00	Diebstahl insgesamt Ladendiebstahl	187	3,0	5	2,7	93	94	0	0	0	0	0	166	88,8	161	106	55	32	19,9
4	*35*00	Diebstahl insgesamt in/aus Wohnungen	100	1,6	32	32,0	72	28	0	0	0	0	0	24	24,0	27	22	5	0	0,0
4	*40*00	Diebstahl insgesamt in/aus Boden-, Kellerräumen und Waschküchen	39	0,6	4	10,3	28	11	0	0	0	0	0	10	25,6	7	6	1	0	0,0
4	*45*00	Diebstahl insgesamt in/aus überwiegend unbezogenen Neu- und Rohbauten, Baubuden und Baustellen	13	0,2	0	0,0	13	0	0	0	0	0	0	8	61,5	7	7	0	0	0,0
4	*50*00	Diebstahl insgesamt an/aus Kraftfahrzeugen	134	2,2	8	6,0	112	22	0	0	0	0	0	23	17,2	12	11	1	1	8,3
4	*90*00	Diebstahl insgesamt Taschendiebstahl	4	0,1	0	0,0	2	2	0	0	0	0	0	1	25,0	1	1	0	0	0,0
4	500000	Vermögens- und Fälschungsdelikte	1.089	17,6	96	8,8	794	295	0	0	0	0	0	848	77,9	583	413	170	47	8,1
4	510000	Betrug §§ 263, 263a, 264, 264a, 265, 265a, 265b StGB	737	11,9	93	12,6	519	218	0	0	0	0	0	559	75,8	423	291	132	40	9,5
4	511000	Waren- und Warenkreditbetrug	191	3,1	4	2,1	148	43	0	0	0	0	0	161	84,3	116	82	34	4	3,4
4	511200	Sonstiger Warenkreditbetrug	74	1,2	1	1,4	50	24	0	0	0	0	0	68	91,9	56	36	20	3	5,4

	Schlüssel der Tat	Straftat	erfasste Fälle		davon Versuche		Tatortverteilung (nach Einwohnerzahl)					mit Schusswaffe		aufgeklärte Fälle		TV Gesamtanzahl	davon		nichtdeutsche TV	
			Anzahl	Anteil in %	Anzahl	Anteil in %	< 20.000	20.000 < 100.000	100.000 < 500.000	>= 500.000	unbekannt	ge-droht	ge-schos-sen	Anzahl	Anteil in %		männlich	weiblich	Anzahl	Anteil in %
	1	2	3	4	5	6	7	8	9	10	11	12	13	14	15	16	17	18	19	20
6	511201	Tankbetrug	27	0,4	1	3,7	17	10	0	0	0	0	0	26	96,3	26	20	6	2	7,7
6	511210	Weitere Arten des Warenkreditbetruges §§ 263, 263a StGB	47	0,8	0	0,0	33	14	0	0	0	0	0	42	89,4	30	16	14	1	3,3
6	511211	Weitere Arten des Warenkreditbetruges § 263 StGB	29	0,5	0	0,0	21	8	0	0	0	0	0	26	89,7	20	11	9	1	5,0
6	511212	Weitere Arten des Warenkreditbetruges § 263a StGB	18	0,3	0	0,0	12	6	0	0	0	0	0	16	88,9	10	5	5	0	0,0
64	511300	Warenbetrug	117	1,9	3	2,6	98	19	0	0	0	0	0	93	79,5	63	48	15	1	1,6
64	513000	Kapitalanlage- und Anlagebetrug	3	0,0	0	0,0	3	0	0	0	0	0	0	4	133,3	10	10	0	1	10,0
64	513200	Anlagebetrug gemäß § 263 StGB	3	0,0	0	0,0	3	0	0	0	0	0	0	4	133,3	10	10	0	1	10,0
4	514000	Geldkreditbetrug	15	0,2	1	6,7	14	1	0	0	0	0	0	15	100,0	4	4	0	0	0,0
64	514200	Subventionsbetrug gemäß § 264 StGB	1	0,0	0	0,0	1	0	0	0	0	0	0	1	100,0	1	1	0	0	0,0
64	514300	Krediterlangungsbetrug § 263 StGB	14	0,2	1	7,1	13	1	0	0	0	0	0	14	100,0	3	3	0	0	0,0
4	515000	Erschleichen von Leistungen § 265a StGB	37	0,6	0	0,0	34	3	0	0	0	0	0	37	100,0	32	28	4	5	15,6
6	515001	Beförderungsererschleichung	36	0,6	0	0,0	33	3	0	0	0	0	0	36	100,0	31	27	4	5	16,1
6	515079	Sonstiges Erschleichen von Leistungen gemäß § 265a StGB	1	0,0	0	0,0	1	0	0	0	0	0	0	1	100,0	1	1	0	0	0,0
64	516000	Betrug bzw. Computerbetrug mittels rechtswidrig erlangter unbarer Zahlungsmittel	28	0,5	0	0,0	13	15	0	0	0	0	0	18	64,3	15	9	6	1	6,7
64	516200	Betrug mittels rechtswidrig erlangter Zahlungskarten ohne PIN (Lastschriftverfahren)	10	0,2	0	0,0	3	7	0	0	0	0	0	7	70,0	4	2	2	0	0,0
64	516300	Computerbetrug mittels rechtswidrig erlangter Zahlungskarten mit PIN § 263a StGB	7	0,1	0	0,0	3	4	0	0	0	0	0	4	57,1	4	2	2	0	0,0

	Schlüssel der Tat	Straftat	erfasste Fälle		davon Versuche		Tatortverteilung (nach Einwohnerzahl)					mit Schusswaffe		aufgeklärte Fälle		TV Gesamtanzahl	davon		nichtdeutsche TV	
			Anzahl	Anteil in %	Anzahl	Anteil in %	< 20.000	20.000 < 100.000	100.000 < 500.000	>= 500.000	unbekannt	gedroht	geschossen	Anzahl	Anteil in %		männlich	weiblich	Anzahl	Anteil in %
	1	2	3	4	5	6	7	8	9	10	11	12	13	14	15	16	17	18	19	20
64	516500	Betrug bzw. Computerbetrug mittels rechtswidrig erlangter Daten von Zahlungskarten §§ 263, 263a StGB	7	0,1	0	0,0	4	3	0	0	0	0	0	5	71,4	6	5	1	1	16,7
6	516510	Betrug mittels rechtswidrig erlangter Daten von Zahlungskarten § 263 StGB	3	0,0	0	0,0	1	2	0	0	0	0	0	1	33,3	1	1	0	0	0,0
6	516520	Computerbetrug mittels rechtswidrig erlangter Daten von Zahlungskarten § 263a StGB	4	0,1	0	0,0	3	1	0	0	0	0	0	4	100,0	5	4	1	1	20,0
64	516900	Betrug bzw. Computerbetrug mittels rechtswidrig erlangter sonstiger unbarer Zahlungsmittel §§ 263, 263a StGB	4	0,1	0	0,0	3	1	0	0	0	0	0	2	50,0	2	1	1	0	0,0
6	516910	Betrug mittels rechtswidrig erlangter sonstiger unbarer Zahlungsmittel § 263 StGB	2	0,0	0	0,0	2	0	0	0	0	0	0	1	50,0	1	0	1	0	0,0
6	516920	Computerbetrug mittels rechtswidrig erlangter sonstiger unbarer Zahlungsmittel § 263a StGB	2	0,0	0	0,0	1	1	0	0	0	0	0	1	50,0	1	1	0	0	0,0
4	517000	Sonstiger Betrug	463	7,5	88	19,0	307	156	0	0	0	0	0	324	70,0	275	182	93	30	10,9
64	517100	Leistungsbetrug	11	0,2	2	18,2	8	3	0	0	0	0	0	8	72,7	9	4	5	2	22,2
64	517200	Leistungskreditbetrug §§ 263, 263a StGB	11	0,2	1	9,1	10	1	0	0	0	0	0	10	90,9	5	5	0	0	0,0
6	517210	Leistungskreditbetrug § 263 StGB	11	0,2	1	9,1	10	1	0	0	0	0	0	10	90,9	5	5	0	0	0,0
64	517400	Betrug z.N.v. Versicherungen und Versicherungsmissbrauch §§ 263, 265 StGB	3	0,0	2	66,7	2	1	0	0	0	0	0	3	100,0	3	2	1	0	0,0
6	517410	Betrug zum Nachteil von Versicherungen	2	0,0	1	50,0	1	1	0	0	0	0	0	2	100,0	2	1	1	0	0,0
6	517420	Versicherungsmissbrauch	1	0,0	1	100,0	1	0	0	0	0	0	0	1	100,0	1	1	0	0	0,0
64	517500	Computerbetrug (sonstiger) § 263a StGB (soweit nicht unter den Schlüsseln 511120, 511212, 516300, 516520, 516920, 517220, 517900, 518112 bzw. 518302 zu erfassen)	26	0,4	1	3,8	25	1	0	0	0	0	0	25	96,2	22	17	5	3	13,6
6	517510	Computerbetrug (sonstiger) § 263a Abs. 1 und 2 StGB	26	0,4	1	3,8	25	1	0	0	0	0	0	25	96,2	22	17	5	3	13,6
64	517600	Provisionsbetrug	1	0,0	0	0,0	1	0	0	0	0	0	0	1	100,0	2	2	0	0	0,0
64	517800	Sozialleistungsbetrug § 263 StGB	6	0,1	0	0,0	5	1	0	0	0	0	0	6	100,0	6	2	4	0	0,0

	Schlüssel der Tat	Straftat	erfasste Fälle		davon Versuche		Tatortverteilung (nach Einwohnerzahl)					mit Schusswaffe		aufgeklärte Fälle		TV Gesamtanzahl	davon		nichtdeutsche TV	
			Anzahl	Anteil in %	Anzahl	Anteil in %	< 20.000	20.000 < 100.000	100.000 < 500.000	>= 500.000	unbekannt	gedroht	geschossen	Anzahl	Anteil in %		männlich	weiblich	Anzahl	Anteil in %
	1	2	3	4	5	6	7	8	9	10	11	12	13	14	15	16	17	18	19	20
64	518100	Abrechnungsbetrug	2	0,0	0	0,0	0	2	0	0	0	0	0	2	100,0	2	2	0	0	0,0
6	518110	Abrechnungsbetrug im Gesundheitswesen §§ 263, 263a StGB	1	0,0	0	0,0	0	1	0	0	0	0	0	1	100,0	1	1	0	0	0,0
6	518111	Abrechnungsbetrug im Gesundheitswesen § 263 StGB	1	0,0	0	0,0	0	1	0	0	0	0	0	1	100,0	1	1	0	0	0,0
6	518179	Sonstiger Abrechnungsbetrug	1	0,0	0	0,0	0	1	0	0	0	0	0	1	100,0	1	1	0	0	0,0
64	518200	Einmietbetrug	11	0,2	0	0,0	8	3	0	0	0	0	0	8	72,7	7	4	3	0	0,0
64	518300	Überweisungsbetrug §§ 263, 263a StGB	16	0,3	8	50,0	8	8	0	0	0	0	0	3	18,8	3	3	0	0	0,0
6	518301	Überweisungsbetrug § 263 StGB	16	0,3	8	50,0	8	8	0	0	0	0	0	3	18,8	3	3	0	0	0,0
64	518900	Sonstige weitere Betrugsarten	376	6,1	74	19,7	240	136	0	0	0	0	0	258	68,6	222	146	76	25	11,3
4	520000	Veruntreuungen §§ 266, 266a, 266b StGB	22	0,4	0	0,0	21	1	0	0	0	0	0	22	100,0	21	16	5	1	4,8
4	521000	Untreue § 266 StGB	7	0,1	0	0,0	7	0	0	0	0	0	0	7	100,0	8	5	3	0	0,0
6	521079	Sonstige Untreue	7	0,1	0	0,0	7	0	0	0	0	0	0	7	100,0	8	5	3	0	0,0
64	522000	Vorenthalten und Veruntreuen von Arbeitsentgelt gemäß § 266a StGB	14	0,2	0	0,0	13	1	0	0	0	0	0	14	100,0	11	10	1	1	9,1
64	523000	Missbrauch von Scheck- und Kreditkarten gemäß § 266b StGB	1	0,0	0	0,0	1	0	0	0	0	0	0	1	100,0	2	1	1	0	0,0
4	530000	Unterschlagung §§ 246, 247, 248a StGB	174	2,8	1	0,6	122	52	0	0	0	0	0	121	69,5	86	55	31	1	1,2
6	530079	Unterschlagung sonstiger Güter/Sachen gemäß §§ 246, 247, 248a StGB - ohne von Kfz	171	2,8	1	0,6	119	52	0	0	0	0	0	118	69,0	84	53	31	1	1,2
64	531000	Unterschlagung von Kfz gemäß §§ 246, 247 StGB	3	0,0	0	0,0	3	0	0	0	0	0	0	3	100,0	3	3	0	0	0,0
4	540000	Urkundenfälschung §§ 267-271, 273-279, 281 StGB	144	2,3	1	0,7	122	22	0	0	0	0	0	134	93,1	62	55	7	5	8,1

	Schlüssel der Tat	Straftat	erfasste Fälle		davon Versuche		Tatortverteilung (nach Einwohnerzahl)					mit Schusswaffe		aufgeklärte Fälle		TV Gesamtanzahl	davon		nichtdeutsche TV	
			Anzahl	Anteil in %	Anzahl	Anteil in %	< 20.000	20.000 < 100.000	100.000 < 500.000	>= 500.000	unbekannt	gedroht	geschossen	Anzahl	Anteil in %		männlich	weiblich	Anzahl	Anteil in %
	1	2	3	4	5	6	7	8	9	10	11	12	13	14	15	16	17	18	19	20
6	540001	Sonstige Urkundenfälschung gemäß § 267 StGB	130	2,1	0	0,0	113	17	0	0	0	0	0	127	97,7	55	49	6	5	9,1
6	540002	Mittelbare Falschbeurkundung	1	0,0	0	0,0	1	0	0	0	0	0	0	1	100,0	1	1	0	0	0,0
6	540004	Urkundenunterdrückung, Veränderung einer Grenzbezeichnung gemäß § 274 StGB	2	0,0	1	50,0	2	0	0	0	0	0	0	1	50,0	1	1	0	0	0,0
6	540008	Ausstellen unrichtiger Gesundheitszeugnisse	1	0,0	0	0,0	1	0	0	0	0	0	0	0	0,0	0	0	0	0	0,0
6	540010	Missbrauch von Ausweispapieren	1	0,0	0	0,0	1	0	0	0	0	0	0	1	100,0	1	1	0	0	0,0
4	541000	Fälschung technischer Aufzeichnungen § 268 StGB	2	0,0	0	0,0	1	1	0	0	0	0	0	1	50,0	1	1	0	0	0,0
6	541079	Sonstige Fälschung technischer Aufzeichnungen	2	0,0	0	0,0	1	1	0	0	0	0	0	1	50,0	1	1	0	0	0,0
4	543000	Fälschung beweisheblicher Daten, Täuschung im Rechtsverkehr bei Datenverarbeitung §§ 269, 270 StGB	7	0,1	0	0,0	3	4	0	0	0	0	0	3	42,9	3	2	1	0	0,0
6	543010	Fälschung beweisheblicher Daten gemäß § 269 StGB	7	0,1	0	0,0	3	4	0	0	0	0	0	3	42,9	3	2	1	0	0,0
4	550000	Geld- und Wertzeichenfälschung, Fälschung von Zahlungskarten mit oder ohne Garantiefunktion, Schecks und Wechseln §§ 146-149, 151, 152, 152a, 152b StGB	2	0,0	1	50,0	2	0	0	0	0	0	0	2	100,0	3	3	0	0	0,0
4	552000	Inverkehrbringen von Falschgeld §§ 146 Abs. 1 Nr. 3, 147 StGB	2	0,0	1	50,0	2	0	0	0	0	0	0	2	100,0	3	3	0	0	0,0
6	552010	Inverkehrbringen von Falschgeld gemäß § 146 Abs. 1 Nr. 3 StGB	1	0,0	1	100,0	1	0	0	0	0	0	0	1	100,0	1	1	0	0	0,0
6	552020	Inverkehrbringen von Falschgeld gemäß § 147 StGB (nach gutgläubigem Erwerb)	1	0,0	0	0,0	1	0	0	0	0	0	0	1	100,0	2	2	0	0	0,0
4	560000	Insolvenzstraftaten §§ 283, 283a-d StGB	10	0,2	0	0,0	8	2	0	0	0	0	0	10	100,0	9	9	0	0	0,0
64	561000	Bankrott gemäß § 283 StGB	6	0,1	0	0,0	4	2	0	0	0	0	0	6	100,0	6	6	0	0	0,0
64	563000	Verletzung der Buchführungspflicht gemäß § 283b StGB	3	0,0	0	0,0	3	0	0	0	0	0	0	3	100,0	3	3	0	0	0,0
64	564000	Gläubigerbegünstigung gemäß § 283c StGB	1	0,0	0	0,0	1	0	0	0	0	0	0	1	100,0	1	1	0	0	0,0

	Schlüssel der Tat	Straftat	erfasste Fälle		davon Versuche		Tatortverteilung (nach Einwohnerzahl)					mit Schusswaffe		aufgeklärte Fälle		TV Gesamtanzahl	davon		nichtdeutsche TV	
			Anzahl	Anteil in %	Anzahl	Anteil in %	< 20.000	20.000 < 100.000	100.000 < 500.000	>= 500.000	unbekannt	gedroht	geschossen	Anzahl	Anteil in %		männlich	weiblich	Anzahl	Anteil in %
	1	2	3	4	5	6	7	8	9	10	11	12	13	14	15	16	17	18	19	20
4	600000	Sonstige Straftatbestände (StGB)	1.660	26,9	26	1,6	1.135	525	0	0	0	0	4	979	59,0	906	679	227	54	6,0
4	610000	Erpressung § 253 StGB	6	0,1	2	33,3	5	1	0	0	0	0	0	6	100,0	6	6	0	2	33,3
6	610079	Sonstige Erpressung	6	0,1	2	33,3	5	1	0	0	0	0	0	6	100,0	6	6	0	2	33,3
4	620000	Widerstand gegen die Staatsgewalt und Straftaten gegen die öffentliche Ordnung §§ 111, 113, 114, 120, 121, 123-127, 129, 130-134, 136, 138, 140, 145, 145a, 145c, 145d StGB	210	3,4	0	0,0	137	73	0	0	0	0	0	186	88,6	193	153	40	17	8,8
6	620001	Störung des öffentlichen Friedens durch Androhung von Straftaten	5	0,1	0	0,0	4	1	0	0	0	0	0	4	80,0	4	4	0	2	50,0
6	620005	Amtsnaßung	3	0,0	0	0,0	3	0	0	0	0	0	0	0	0,0	0	0	0	0	0,0
6	620013	Missbrauch von Notrufen und Beeinträchtigung von Unfallverhütungs- und Nothilfemitteln	26	0,4	0	0,0	19	7	0	0	0	0	0	25	96,2	17	13	4	2	11,8
6	620014	Verstoß gegen Weisung während Führungsaufsicht	5	0,1	0	0,0	2	3	0	0	0	0	0	5	100,0	4	4	0	0	0,0
4	621000	Widerstand gegen die Staatsgewalt §§ 111, 113, 114, 120, 121 StGB	41	0,7	0	0,0	21	20	0	0	0	0	0	41	100,0	39	33	6	2	5,1
6	621010	Öffentliche Aufforderung zu Straftaten	5	0,1	0	0,0	4	1	0	0	0	0	0	5	100,0	4	3	1	0	0,0
4	621020	Widerstand gegen Vollstreckungsbeamte	36	0,6	0	0,0	17	19	0	0	0	0	0	36	100,0	35	30	5	2	5,7
6	621021	Widerstand gegen Polizeivollzugsbeamte	36	0,6	0	0,0	17	19	0	0	0	0	0	36	100,0	35	30	5	2	5,7
4	622000	Hausfriedensbruch §§ 123, 124 StGB	108	1,7	0	0,0	71	37	0	0	0	0	0	89	82,4	116	91	25	11	9,5
64	622100	Hausfriedensbruch gemäß § 123 StGB	108	1,7	0	0,0	71	37	0	0	0	0	0	89	82,4	116	91	25	11	9,5
4	624000	Vortäuschen einer Straftat § 145d StGB	13	0,2	0	0,0	9	4	0	0	0	0	0	13	100,0	14	11	3	0	0,0
6	624079	Vortäuschen einer sonstigen Straftat	12	0,2	0	0,0	8	4	0	0	0	0	0	12	100,0	14	11	3	0	0,0
64	624100	Vortäuschen eines Raubes	1	0,0	0	0,0	1	0	0	0	0	0	0	1	100,0	1	1	0	0	0,0

	Schlüssel der Tat	Straftat	erfasste Fälle		davon Versuche		Tatortverteilung (nach Einwohnerzahl)					mit Schusswaffe		aufgeklärte Fälle		TV Gesamtanzahl	davon		nichtdeutsche TV	
			Anzahl	Anteil in %	Anzahl	Anteil in %	< 20.000	20.000 < 100.000	100.000 < 500.000	>= 500.000	unbekannt	ge-droht	ge-schos-sen	Anzahl	Anteil in %		männlich	weiblich	Anzahl	Anteil in %
	1	2	3	4	5	6	7	8	9	10	11	12	13	14	15	16	17	18	19	20
64	627000	Volksverhetzung gemäß § 130 StGB	9	0,1	0	0,0	8	1	0	0	0	0	0	9	100,0	7	5	2	0	0,0
4	630000	Begünstigung, Strafvereitelung (ohne Strafvereitelung im Amt), Hehlerei und Geldwäsche §§ 257, 258, 259-261 StGB	17	0,3	3	17,6	14	3	0	0	0	0	0	17	100,0	17	14	3	2	11,8
6	630020	Strafvereitelung	3	0,0	1	33,3	2	1	0	0	0	0	0	3	100,0	3	3	0	1	33,3
4	632000	Sonstige Hehlerei §§ 259-260a StGB	6	0,1	1	16,7	4	2	0	0	0	0	0	6	100,0	7	7	0	0	0,0
6	632079	Sonstige Hehlerei gemäß § 259 StGB	6	0,1	1	16,7	4	2	0	0	0	0	0	6	100,0	7	7	0	0	0,0
64	633000	Geldwäsche, Verschleierung unrechtmäßig erlangter Vermögenswerte gemäß § 261 StGB	8	0,1	1	12,5	8	0	0	0	0	0	0	8	100,0	7	4	3	1	14,3
4	640000	Brandstiftung und Herbeiführen einer Brandgefahr §§ 306-306d, 306f StGB	46	0,7	2	4,3	38	8	0	0	0	0	0	28	60,9	32	27	5	3	9,4
6	640010	Fahrlässige Brandstiftung	29	0,5	0	0,0	25	4	0	0	0	0	0	19	65,5	19	15	4	3	15,8
6	640020	Fahrlässiges Herbeiführen einer Brandgefahr	2	0,0	0	0,0	1	1	0	0	0	0	0	1	50,0	1	1	0	0	0,0
4	641000	(Vorsätzliche) Brandstiftung und Herbeiführen einer Brandgefahr §§ 306-306c, 306f Abs. 1 und 2 StGB	15	0,2	2	13,3	12	3	0	0	0	0	0	8	53,3	12	11	1	0	0,0
6	641010	Vorsätzliche Brandstiftung	13	0,2	2	15,4	11	2	0	0	0	0	0	6	46,2	10	9	1	0	0,0
6	641020	Schwere Brandstiftung	1	0,0	0	0,0	0	1	0	0	0	0	0	1	100,0	1	1	0	0	0,0
6	641050	Vorsätzliches Herbeiführen einer Brandgefahr	1	0,0	0	0,0	1	0	0	0	0	0	0	1	100,0	1	1	0	0	0,0
4	650000	Wettbewerbs-, Korruptions- und Amtsdelikte §§ 258a, 298-300, 331-353d, 355, 357 StGB	11	0,2	0	0,0	7	4	0	0	0	0	0	10	90,9	19	17	2	0	0,0
4	655000	Sonstige Straftaten im Amt §§ 258a, 339-353d, 355, 357 StGB	9	0,1	0	0,0	5	4	0	0	0	0	0	8	88,9	14	14	0	0	0,0
6	655001	Strafvereitelung im Amt	1	0,0	0	0,0	1	0	0	0	0	0	0	1	100,0	3	3	0	0	0,0
64	655100	Körperverletzung im Amt gemäß § 340 StGB	3	0,0	0	0,0	1	2	0	0	0	0	0	3	100,0	7	7	0	0	0,0

	Schlüssel der Tat	Straftat	erfasste Fälle		davon Versuche		Tatortverteilung (nach Einwohnerzahl)					mit Schusswaffe		aufgeklärte Fälle		TV Gesamtanzahl	davon		nichtdeutsche TV	
			Anzahl	Anteil in %	Anzahl	Anteil in %	< 20.000	20.000 < 100.000	100.000 < 500.000	>= 500.000	unbekannt	gedroht	geschossen	Anzahl	Anteil in %		männlich	weiblich	Anzahl	Anteil in %
	1	2	3	4	5	6	7	8	9	10	11	12	13	14	15	16	17	18	19	20
64	655200	Verletzung des Dienstgeheimnisses gemäß § 353b StGB	5	0,1	0	0,0	3	2	0	0	0	0	0	4	80,0	4	4	0	0	0,0
4	657000	Bestechlichkeit und Bestechung im geschäftlichen Verkehr und im Gesundheitswesen §§ 299, 299a, 299b und 300 StGB	2	0,0	0	0,0	2	0	0	0	0	0	0	2	100,0	5	3	2	0	0,0
64	657100	Bestechlichkeit und Bestechung gemäß § 299 StGB	2	0,0	0	0,0	2	0	0	0	0	0	0	2	100,0	5	3	2	0	0,0
4	660000	Strafbarer Eigennutz §§ 284, 285, 287-293, 297 StGB	4	0,1	0	0,0	4	0	0	0	0	0	1	1	25,0	2	2	0	0	0,0
6	660020	Pfandkehr	1	0,0	0	0,0	1	0	0	0	0	0	0	1	100,0	1	1	0	0	0,0
4	662000	Wilderei §§ 292, 293 StGB	3	0,0	0	0,0	3	0	0	0	0	0	1	0	0,0	1	1	0	0	0,0
6	662001	Fischwilderei	2	0,0	0	0,0	2	0	0	0	0	0	0	0	0,0	0	0	0	0	0,0
64	662100	Jagdwilderei gemäß § 292 StGB	1	0,0	0	0,0	1	0	0	0	0	0	1	0	0,0	1	1	0	0	0,0
4	670000	Alle sonstigen Straftaten gemäß StGB - ohne Verkehrsdelikte	1.366	22,1	19	1,4	930	436	0	0	0	0	3	731	53,5	697	514	183	33	4,7
6	670001	Falsche uneidliche Aussage (Falschaussage)	5	0,1	0	0,0	0	5	0	0	0	0	0	5	100,0	6	6	0	0	0,0
6	670003	Falsche Versicherung an Eides statt	10	0,2	0	0,0	3	7	0	0	0	0	0	10	100,0	11	8	3	0	0,0
6	670007	Falsche Verdächtigung	28	0,5	0	0,0	10	18	0	0	0	0	0	27	96,4	29	17	12	1	3,4
6	670011	Störung der Totenruhe	3	0,0	0	0,0	3	0	0	0	0	0	0	1	33,3	1	1	0	0	0,0
6	670016	Verletzung der Vertraulichkeit des Wortes	3	0,0	0	0,0	2	1	0	0	0	0	0	3	100,0	3	3	0	0	0,0
6	670017	Verletzung des Briefgeheimnisses	4	0,1	0	0,0	3	1	0	0	0	0	0	1	25,0	1	1	0	0	0,0
6	670020	Verletzung des Post- u. Fernmeldegeheimnisses	1	0,0	0	0,0	1	0	0	0	0	0	0	0	0,0	0	0	0	0	0,0
6	670024	Gefährliche Eingriffe in den Bahn-, Schiffs- und Luftverkehr	3	0,0	1	33,3	3	0	0	0	0	0	0	1	33,3	1	0	1	0	0,0

	Schlüssel der Tat	Straftat	erfasste Fälle		davon Versuche		Tatortverteilung (nach Einwohnerzahl)					mit Schusswaffe		aufgeklärte Fälle		TV Gesamtanzahl	davon		nichtdeutsche TV	
			Anzahl	Anteil in %	Anzahl	Anteil in %	< 20.000	20.000 < 100.000	100.000 < 500.000	>= 500.000	unbekannt	ge-droht	ge-schos-sen	Anzahl	Anteil in %		männlich	weiblich	Anzahl	Anteil in %
	1	2	3	4	5	6	7	8	9	10	11	12	13	14	15	16	17	18	19	20
6	670025	Gefährliche Eingriffe in den Straßenverkehr	20	0,3	1	5,0	17	3	0	0	0	0	0	14	70,0	17	14	3	1	5,9
6	670027	Störung von Telekommunikationsanlagen	3	0,0	0	0,0	3	0	0	0	0	0	0	2	66,7	2	2	0	0	0,0
6	670032	Unterlassene Hilfeleistung	10	0,2	0	0,0	9	1	0	0	0	0	0	9	90,0	11	7	4	0	0,0
6	670034	Verletzung des höchstpersönlichen Lebensbereiches durch Bildaufnahmen	26	0,4	0	0,0	19	7	0	0	0	0	0	24	92,3	23	17	6	1	4,3
64	671000	Verletzung der Unterhaltspflicht gemäß § 170 StGB	11	0,2	0	0,0	9	2	0	0	0	0	0	11	100,0	11	10	1	1	9,1
64	672000	Verletzung der Fürsorge- oder Erziehungspflicht gemäß § 171 StGB	7	0,1	0	0,0	5	2	0	0	0	0	0	7	100,0	9	3	6	0	0,0
4	673000	Beleidigung §§ 185-187, 189 StGB	350	5,7	0	0,0	222	128	0	0	0	0	0	326	93,1	326	219	107	13	4,0
6	673010	Beleidigung ohne sexuelle Grundlage	235	3,8	0	0,0	146	89	0	0	0	0	0	220	93,6	229	162	67	9	3,9
6	673020	Üble Nachrede ohne sexuelle Grundlage	17	0,3	0	0,0	7	10	0	0	0	0	0	14	82,4	16	9	7	1	6,3
6	673030	Verleumdung ohne sexuelle Grundlage	75	1,2	0	0,0	51	24	0	0	0	0	0	71	94,7	75	44	31	1	1,3
4	673100	Beleidigung auf sexueller Grundlage §§ 185-187, 189 StGB	23	0,4	0	0,0	18	5	0	0	0	0	0	21	91,3	21	13	8	2	9,5
6	673110	Beleidigung auf sexueller Grundlage	17	0,3	0	0,0	12	5	0	0	0	0	0	15	88,2	14	10	4	2	14,3
6	673120	Üble Nachrede auf sexueller Grundlage	1	0,0	0	0,0	1	0	0	0	0	0	0	1	100,0	1	1	0	0	0,0
6	673130	Verleumdung auf sexueller Grundlage	5	0,1	0	0,0	5	0	0	0	0	0	0	5	100,0	6	2	4	0	0,0
4	674000	Sachbeschädigung §§ 303-305a StGB	850	13,8	17	2,0	595	255	0	0	0	0	3	273	32,1	262	217	45	13	5,0
4	674010	Sachbeschädigung gemäß § 303 StGB ohne Schl. 6741 00 u. 6743 00	456	7,4	11	2,4	304	152	0	0	0	0	1	201	44,1	204	165	39	10	4,9
6	674011	Sachbeschädigung durch Graffiti ohne Schl. 674111 u. 674311	43	0,7	0	0,0	27	16	0	0	0	0	0	12	27,9	1	1	0	0	0,0

Schlüssel der Tat	Straftat	erfasste Fälle		davon Versuche		Tatortverteilung (nach Einwohnerzahl)					mit Schusswaffe		aufgeklärte Fälle		TV Gesamt- anzahl	davon		nichtdeutsche TV	
		Anzahl	Anteil in %	Anzahl	Anteil in %	< 20.000	20.000 < 100.000	100.000 < 500.000	>= 500.000	un- be- kannt	ge- droht	ge- schos- sen	Anzahl	Anteil in %		männ- lich	weib- lich	Anzahl	Anteil in %
1	2	3	4	5	6	7	8	9	10	11	12	13	14	15	16	17	18	19	20
6	674012	Sachbeschädigung durch Feuer ohne Schl. 674312	44	0,7	3	6,8	21	23	0	0	0	0	21	47,7	22	15	7	1	4,5
6	674019	Sonstige Sachbeschädigung ohne Schl. 674119 u. 674319	369	6,0	8	2,2	256	113	0	0	0	1	168	45,5	189	156	33	9	4,8
4	674020	Gemeinschaftliche Sachbeschädigung ohne Schl. 6743 20	8	0,1	0	0,0	7	1	0	0	0	0	1	12,5	1	1	0	0	0,0
6	674022	Gemeinschaftliche Sachbeschädigung durch Feuer ohne Schl. 674322	2	0,0	0	0,0	2	0	0	0	0	0	0	0,0	0	0	0	0	0,0
6	674029	Sonstige gemeinschaftliche Sachbeschädigung ohne Schl. 674329	6	0,1	0	0,0	5	1	0	0	0	0	1	16,7	1	1	0	0	0,0
4	674100	Sachbeschädigung an Kfz	228	3,7	4	1,8	159	69	0	0	0	1	41	18,0	46	40	6	1	2,2
6	674111	Sachbeschädigung durch Graffiti an Kfz	5	0,1	0	0,0	2	3	0	0	0	0	1	20,0	1	1	0	0	0,0
6	674119	Sonstige Sachbeschädigung an Kfz	223	3,6	4	1,8	157	66	0	0	0	1	40	17,9	45	39	6	1	2,2
4	674200	Datenveränderung, Computersabotage §§ 303a, 303b StGB	2	0,0	0	0,0	2	0	0	0	0	0	2	100,0	2	2	0	0	0,0
6	674210	Datenveränderung	1	0,0	0	0,0	1	0	0	0	0	0	1	100,0	1	1	0	0	0,0
6	674220	Computersabotage	1	0,0	0	0,0	1	0	0	0	0	0	1	100,0	1	1	0	0	0,0
4	674300	Sonstige Sachbeschädigung auf Straßen, Wegen oder Plätzen	156	2,5	2	1,3	123	33	0	0	0	1	28	17,9	28	24	4	2	7,1
4	674310	Sonstige Sachbeschädigung auf Straßen, Wegen oder Plätzen gemäß § 303 StGB	144	2,3	2	1,4	114	30	0	0	0	0	25	17,4	22	21	1	2	9,1
6	674311	Sonstige Sachbeschädigung durch Graffiti auf Straßen, Wegen oder Plätzen	71	1,1	0	0,0	61	10	0	0	0	0	5	7,0	3	3	0	0	0,0
6	674312	Sonstige Sachbeschädigung durch Feuer auf Straßen, Wegen oder Plätzen	3	0,0	0	0,0	3	0	0	0	0	0	2	66,7	3	2	1	0	0,0
6	674319	Sonstige Sachbeschädigung auf Straßen, Wegen oder Plätzen	70	1,1	2	2,9	50	20	0	0	0	0	18	25,7	16	16	0	2	12,5
4	674320	Gemeinschaftliche Sachbeschädigung auf Straßen, Wegen oder Plätzen	12	0,2	0	0,0	9	3	0	0	0	1	3	25,0	6	3	3	0	0,0

	Schlüssel der Tat	Straftat	erfasste Fälle		davon Versuche		Tatortverteilung (nach Einwohnerzahl)					mit Schusswaffe		aufgeklärte Fälle		TV Gesamtanzahl	davon		nichtdeutsche TV	
			Anzahl	Anteil in %	Anzahl	Anteil in %	< 20.000	20.000 < 100.000	100.000 < 500.000	>= 500.000	unbekannt	ge-droht	ge-schos-sen	Anzahl	Anteil in %		männlich	weiblich	Anzahl	Anteil in %
	1	2	3	4	5	6	7	8	9	10	11	12	13	14	15	16	17	18	19	20
6	674321	Gemeinschaftliche Sachbeschädigung durch Graffiti auf Straßen, Wegen oder Plätzen	1	0,0	0	0,0	1	0	0	0	0	0	0	1	100,0	1	1	0	0	0,0
6	674322	Gemeinschaftliche Sachbeschädigung durch Feuer auf Straßen, Wegen oder Plätzen	1	0,0	0	0,0	0	1	0	0	0	0	0	1	100,0	3	0	3	0	0,0
6	674329	Sonstige gemeinschädliche Sachbeschädigung auf Straßen, Wegen oder Plätzen	10	0,2	0	0,0	8	2	0	0	0	0	1	1	10,0	2	2	0	0	0,0
4	675000	Sprengstoff- und Strahlungsverbrechen §§ 307 - 312 StGB	1	0,0	0	0,0	1	0	0	0	0	0	0	0	0,0	0	0	0	0	0,0
64	675200	Herbeiführen einer Sprengstoffexplosion gemäß § 308 StGB	1	0,0	0	0,0	1	0	0	0	0	0	0	0	0,0	0	0	0	0	0,0
4	676000	Straftaten gegen die Umwelt §§ 324, 324a, 325-330a StGB	18	0,3	0	0,0	18	0	0	0	0	0	0	11	61,1	13	12	1	4	30,8
4	676010	Bodenverunreinigung 324a StGB	3	0,0	0	0,0	3	0	0	0	0	0	0	1	33,3	1	1	0	0	0,0
6	676011	Bodenverunreinigung	3	0,0	0	0,0	3	0	0	0	0	0	0	1	33,3	1	1	0	0	0,0
4	676100	Gewässerverunreinigung § 324 StGB	5	0,1	0	0,0	5	0	0	0	0	0	0	3	60,0	3	2	1	1	33,3
6	676101	Gewässerverunreinigung	5	0,1	0	0,0	5	0	0	0	0	0	0	3	60,0	3	2	1	1	33,3
4	676400	Unerlaubter Umgang mit Abfällen § 326 außer Abs. 2 StGB	10	0,2	0	0,0	10	0	0	0	0	0	0	7	70,0	9	9	0	3	33,3
4	676410	Unerlaubter Umgang mit Abfällen § 326 Abs. 1	10	0,2	0	0,0	10	0	0	0	0	0	0	7	70,0	9	9	0	3	33,3
6	676411	Unerlaubter Umgang mit Abfällen gemäß § 326 Abs. 1 StGB	9	0,1	0	0,0	9	0	0	0	0	0	0	6	66,7	8	8	0	3	37,5
6	676412	Unerlaubter Umgang mit Abfällen gemäß § 326 Abs. 1 StGB - besonders schwerer Fall	1	0,0	0	0,0	1	0	0	0	0	0	0	1	100,0	1	1	0	0	0,0
4	678000	Ausspähen, Abfangen von Daten einschl. Vorbereitungshandlungen und Datenhehlerei §§ 202a, 202b, 202c, 202d StGB	13	0,2	0	0,0	7	6	0	0	0	0	0	6	46,2	5	5	0	0	0,0
6	678010	Ausspähen von Daten gemäß § 202a StGB	11	0,2	0	0,0	7	4	0	0	0	0	0	5	45,5	5	5	0	0	0,0
6	678030	Vorbereiten des Ausspähens und Abfangens von Daten gemäß § 202c StGB	1	0,0	0	0,0	0	1	0	0	0	0	0	0	0,0	0	0	0	0	0,0

	Schlüssel der Tat	Straftat	erfasste Fälle		davon Versuche		Tatortverteilung (nach Einwohnerzahl)					mit Schusswaffe		aufgeklärte Fälle		TV Gesamtanzahl	davon		nichtdeutsche TV	
			Anzahl	Anteil in %	Anzahl	Anteil in %	< 20.000	20.000 < 100.000	100.000 < 500.000	>= 500.000	unbekannt	gedroht	geschossen	Anzahl	Anteil in %		männlich	weiblich	Anzahl	Anteil in %
	1	2	3	4	5	6	7	8	9	10	11	12	13	14	15	16	17	18	19	20
6	678040	Datenhehlerei gemäß § 202d	1	0,0	0	0,0	0	1	0	0	0	0	0	1	100,0	1	1	0	0	0,0
4	700000	Strafrechtliche Nebengesetze	789	12,8	3	0,4	486	303	0	0	0	0	0	749	94,9	631	530	101	35	5,5
4	710000	Straftaten gegen strafrechtliche Nebengesetze auf dem Wirtschaftssektor	31	0,5	0	0,0	22	9	0	0	0	0	0	26	83,9	34	27	7	1	2,9
4	712000	Straftaten nach AktG, GenG, GmbHG, HGB, RechnungslegungsG, UmwandlungsG	4	0,1	0	0,0	3	1	0	0	0	0	0	4	100,0	4	4	0	0	0,0
64	712200	Insolvenzverschleppung gemäß § 15a InsO	4	0,1	0	0,0	3	1	0	0	0	0	0	4	100,0	4	4	0	0	0,0
4	714000	Straftaten i.V.m. dem Bankgewerbe sowie Wertpapierhandelsgesetz (Güd-Kreditwesen, BörsenG, DepotG, HypothekbankG, § 35 BundesbankG)	1	0,0	0	0,0	1	0	0	0	0	0	0	1	100,0	3	2	1	0	0,0
6	714060	Wertpapierhandelsgesetz	1	0,0	0	0,0	1	0	0	0	0	0	0	1	100,0	3	2	1	0	0,0
4	715000	Straftaten im Zusammenhang mit Urheberrechtsbestimmungen (UrheberrechtsG, MarkenG, § 17 UWG, DesignG, GebrauchsmusterG, KunsturheberrechtsG, PatentG, HalbleiterschutzG)	16	0,3	0	0,0	11	5	0	0	0	0	0	12	75,0	14	12	2	0	0,0
6	715010	Markengesetz	1	0,0	0	0,0	1	0	0	0	0	0	0	1	100,0	2	2	0	0	0,0
6	715040	Kunsturheberrechtsgesetz	10	0,2	0	0,0	8	2	0	0	0	0	0	8	80,0	9	7	2	0	0,0
6	715050	Straftat nach dem Urheberrechtsgesetz - sonstige Verstöße (ohne Schl. 715100 u. 715200)	4	0,1	0	0,0	2	2	0	0	0	0	0	3	75,0	3	3	0	0	0,0
64	715100	Softwarepiraterie (private Anwendung z.B. Computerspiele)	1	0,0	0	0,0	0	1	0	0	0	0	0	0	0,0	0	0	0	0	0,0
4	716000	Straftaten im Zusammenhang mit Lebens- und Arzneimitteln (z.B. Lebensmittel- und Futtermittelgesetzbuch, ArzneimittelG, WeinG)	7	0,1	0	0,0	5	2	0	0	0	0	0	6	85,7	10	7	3	0	0,0
64	716100	Straftaten nach dem Lebensmittel- und Futtermittelgesetzbuch	5	0,1	0	0,0	3	2	0	0	0	0	0	4	80,0	8	5	3	0	0,0
4	716400	Straftaten nach dem Arzneimittelgesetz (AMG)	2	0,0	0	0,0	2	0	0	0	0	0	0	2	100,0	2	2	0	0	0,0
4	716420	Illegale Arzneimittel in der legalen Verteilerkette (iAMidlegV)	1	0,0	0	0,0	1	0	0	0	0	0	0	1	100,0	1	1	0	0	0,0

	Schlüssel der Tat	Straftat	erfasste Fälle		davon Versuche		Tatortverteilung (nach Einwohnerzahl)					mit Schusswaffe		aufgeklärte Fälle		TV Gesamtanzahl	davon		nichtdeutsche TV	
			Anzahl	Anteil in %	Anzahl	Anteil in %	< 20.000	20.000 < 100.000	100.000 < 500.000	>= 500.000	unbekannt	ge-droht	ge-schos-sen	Anzahl	Anteil in %		männlich	weiblich	Anzahl	Anteil in %
	1	2	3	4	5	6	7	8	9	10	11	12	13	14	15	16	17	18	19	20
6	716421	Inverkehrbringen von bedenklichen Arzneimitteln (iAMidlegV)	1	0,0	0	0,0	1	0	0	0	0	0	0	1	100,0	1	1	0	0	0,0
6	716460	Straftaten nach dem AMG gemäß § 95 (1) 2, 3, 5, 5a	1	0,0	0	0,0	1	0	0	0	0	0	0	1	100,0	1	1	0	0	0,0
4	719000	Sonstige Straftaten (Nebengesetze) auf dem Wirtschaftssektor (z.B. Rennwett- und Lotterieg, UWG ohne § 17, Versicherungsaufsichtsg, WirtschaftsstrafG, Gewerbeordnung)	3	0,0	0	0,0	2	1	0	0	0	0	0	3	100,0	3	2	1	1	33,3
64	719081	Verstoss gegen Abgabenordnung - Steuerhinterziehung	3	0,0	0	0,0	2	1	0	0	0	0	0	3	100,0	3	2	1	1	33,3
4	720000	Straftaten gegen sonstige strafrechtliche Nebengesetze-ohne Verkehrsdelikte-	93	1,5	0	0,0	64	29	0	0	0	0	0	89	95,7	88	79	9	14	15,9
6	720002	Versammlungsgesetze des Bundes und der Länder	1	0,0	0	0,0	0	1	0	0	0	0	0	1	100,0	1	1	0	0	0,0
6	720011	Straftaten gemäß § 4 Gewaltschutzgesetz	6	0,1	0	0,0	1	5	0	0	0	0	0	6	100,0	4	4	0	1	25,0
6	720014	Luftsicherheitsgesetz	1	0,0	0	0,0	1	0	0	0	0	0	0	1	100,0	1	1	0	0	0,0
4	725000	Straftaten gegen das Aufenthalts-, das Asyl- und das Freizügigkeitsgesetz/EU	12	0,2	0	0,0	12	0	0	0	0	0	0	12	100,0	13	11	2	12	92,3
4	725500	Straftaten gegen §§ 84, 85 Asylgesetz	1	0,0	0	0,0	1	0	0	0	0	0	0	1	100,0	1	1	0	0	0,0
6	725520	Straftaten gegen § 85 Asylgesetz	1	0,0	0	0,0	1	0	0	0	0	0	0	1	100,0	1	1	0	0	0,0
64	725700	Unerlaubter Aufenthalt gemäß § 95 Abs. 1 Nr. 1, 2 und Abs. 2 Nr. 1b Aufenthaltsgesetz	11	0,2	0	0,0	11	0	0	0	0	0	0	11	100,0	12	10	2	12	100,0
6	725710	Unerlaubter Aufenthalt gemäß § 95 Abs. 1 Nr. 1 und 2 Aufenthaltsgesetz	9	0,1	0	0,0	9	0	0	0	0	0	0	9	100,0	10	8	2	10	100,0
6	725711	Unerlaubter Aufenthalt ohne unerlaubte Einreise	1	0,0	0	0,0	1	0	0	0	0	0	0	1	100,0	1	1	0	1	100,0
6	725712	Unerlaubter Aufenthalt nach unerlaubter/ungeklärter Einreise	8	0,1	0	0,0	8	0	0	0	0	0	0	8	100,0	9	7	2	9	100,0
6	725720	Unerlaubter Aufenthalt entgegen oder in Zuwiderhandlung eines Einreise- und Aufenthaltsverbotes gemäß § 95 Abs. 2 Nr. 1b Aufenthaltsgesetz	2	0,0	0	0,0	2	0	0	0	0	0	0	2	100,0	2	2	0	2	100,0

	Schlüssel der Tat	Straftat	erfasste Fälle		davon Versuche		Tatortverteilung (nach Einwohnerzahl)					mit Schusswaffe		aufgeklärte Fälle		TV Gesamtanzahl	davon		nichtdeutsche TV	
			Anzahl	Anteil in %	Anzahl	Anteil in %	< 20.000	20.000 < 100.000	100.000 < 500.000	>= 500.000	unbekannt	ge-droht	ge-schos-sen	Anzahl	Anteil in %		männlich	weiblich	Anzahl	Anteil in %
	1	2	3	4	5	6	7	8	9	10	11	12	13	14	15	16	17	18	19	20
4	726000	Straftaten gegen das Sprengstoff-, das Waffen- und das Kriegswaffenkontrollgesetz	73	1,2	0	0,0	50	23	0	0	0	0	0	69	94,5	69	62	7	1	1,4
64	726100	Straftaten gegen das Sprengstoffgesetz	11	0,2	0	0,0	7	4	0	0	0	0	0	10	90,9	10	10	0	0	0,0
64	726200	Straftaten gegen das Waffengesetz	58	0,9	0	0,0	39	19	0	0	0	0	0	56	96,6	57	50	7	1	1,8
64	726300	Straftaten gegen das Kriegswaffenkontrollgesetz	4	0,1	0	0,0	4	0	0	0	0	0	0	3	75,0	3	3	0	0	0,0
64	730000	Rauschgiftdelikte -Betäubungsmittelgesetz- (soweit nicht bereits mit anderer Schlüsselzahl erfasst)	651	10,5	3	0,5	391	260	0	0	0	0	0	622	95,5	519	437	82	21	4,0
64	731000	Allgemeine Verstöße gemäß § 29 BtMG(soweit nicht unter 7340 pp. zu erfassen)	558	9,0	1	0,2	342	216	0	0	0	0	0	537	96,2	460	387	73	18	3,9
64	731100	Allgemeiner Verstoß mit Heroin (gemäß § 29 BtMG)	4	0,1	0	0,0	1	3	0	0	0	0	0	3	75,0	3	2	1	0	0,0
64	731200	Allgemeiner Verstoß mit Kokain einschl. Crack	9	0,1	0	0,0	6	3	0	0	0	0	0	9	100,0	9	8	1	0	0,0
6	731202	Allgemeiner Verstoß mit Kokain	9	0,1	0	0,0	6	3	0	0	0	0	0	9	100,0	9	8	1	0	0,0
64	731300	Allgemeiner Verstoß mit LSD	1	0,0	0	0,0	0	1	0	0	0	0	0	1	100,0	1	0	1	0	0,0
64	731600	Allgemeiner Verstoß mit Amphetamin und seine Derivate in Pulver- oder flüssiger sowie in Tabletten- bzw. Kapselform (Ecstasy)	82	1,3	0	0,0	49	33	0	0	0	0	0	76	92,7	74	58	16	4	5,4
6	731601	Allgemeiner Verstoß mit Amphetamin in Pulver- oder flüssiger Form	65	1,1	0	0,0	42	23	0	0	0	0	0	59	90,8	58	47	11	3	5,2
6	731602	Allgemeiner Verstoß mit Amphetamin in Tabletten- bzw. Kapselform (Ecstasy)	17	0,3	0	0,0	7	10	0	0	0	0	0	17	100,0	17	12	5	1	5,9
64	731700	Allgemeiner Verstoß mit Methamphetamin in Pulver-, kristalliner oder flüssiger sowie in Tabletten- bzw. Kapselform	149	2,4	0	0,0	108	41	0	0	0	0	0	147	98,7	127	101	26	4	3,1
6	731701	Allgemeiner Verstoß Methamphetamin in Pulver- oder flüssiger Form	20	0,3	0	0,0	17	3	0	0	0	0	0	20	100,0	19	12	7	0	0,0
6	731702	Allgemeiner Verstoß Methamphetamin in kristalliner Form (Crystal)	129	2,1	0	0,0	91	38	0	0	0	0	0	127	98,4	111	90	21	4	3,6
64	731800	Allgemeiner Verstoß mit Cannabis und Zubereitungen	280	4,5	1	0,4	164	116	0	0	0	0	0	269	96,1	250	221	29	10	4,0

	Schlüssel der Tat	Straftat	erfasste Fälle		davon Versuche		Tatortverteilung (nach Einwohnerzahl)					mit Schusswaffe		aufgeklärte Fälle		TV Gesamtanzahl	davon		nichtdeutsche TV	
			Anzahl	Anteil in %	Anzahl	Anteil in %	< 20.000	20.000 < 100.000	100.000 < 500.000	>= 500.000	unbekannt	ge-droht	ge-schos-sen	Anzahl	Anteil in %		männlich	weiblich	Anzahl	Anteil in %
	1	2	3	4	5	6	7	8	9	10	11	12	13	14	15	16	17	18	19	20
64	731900	Allgemeiner Verstoß mit sonstigen Betäubungsmitteln	33	0,5	0	0,0	14	19	0	0	0	0	0	32	97,0	32	24	8	4	12,5
64	732000	Unerlaubter Handel mit und Schmuggel von Rauschgiften gemäß § 29 BtMG	60	1,0	1	1,7	27	33	0	0	0	0	0	57	95,0	51	45	6	3	5,9
64	732600	Unerlaubter Handel mit und Schmuggel von Amphetamin und seine Derivate in Pulver- oder flüssiger sowie in Tabletten- bzw. Kapselform (Ecstasy)	7	0,1	0	0,0	4	3	0	0	0	0	0	7	100,0	7	7	0	1	14,3
6	732610	Unerlaubter Handel mit Amphetamin und seine Derivate in Pulver- oder flüssiger sowie in Tabletten- bzw. Kapselform (Ecstasy)	6	0,1	0	0,0	3	3	0	0	0	0	0	6	100,0	6	6	0	0	0,0
6	732611	Unerlaubter Handel mit Amphetamin in Pulver- oder flüssiger Form	3	0,0	0	0,0	2	1	0	0	0	0	0	3	100,0	3	3	0	0	0,0
6	732612	Unerlaubter Handel mit Amphetamin in Tabletten- bzw. Kapselform (Ecstasy)	3	0,0	0	0,0	1	2	0	0	0	0	0	3	100,0	3	3	0	0	0,0
6	732620	Schmuggel von Amphetamin und seine Derivate in Pulver- oder flüssiger sowie in Tabletten- bzw. Kapselform (Ecstasy)	1	0,0	0	0,0	1	0	0	0	0	0	0	1	100,0	1	1	0	1	100,0
6	732622	Schmuggel von Amphetamin in Tabletten- bzw. Kapselform (Ecstasy)	1	0,0	0	0,0	1	0	0	0	0	0	0	1	100,0	1	1	0	1	100,0
64	732700	Unerlaubter Handel mit und Schmuggel von Methamphetamin in Pulver-, kristalliner oder flüssiger sowie in Tabletten- bzw. Kapselform	21	0,3	1	4,8	11	10	0	0	0	0	0	21	100,0	23	18	5	0	0,0
6	732710	Unerlaubter Handel mit Methamphetamin in Pulver-, kristalliner oder flüssiger sowie in Tabletten- bzw. Kapselform	20	0,3	1	5,0	10	10	0	0	0	0	0	20	100,0	21	17	4	0	0,0
6	732711	Unerlaubter Handel mit Methamphetamin in Pulver- oder flüssiger Form	1	0,0	0	0,0	1	0	0	0	0	0	0	1	100,0	1	1	0	0	0,0
6	732712	Unerlaubter Handel mit Methamphetamin in kristalliner Form (Crystal)	19	0,3	1	5,3	9	10	0	0	0	0	0	19	100,0	20	16	4	0	0,0
6	732720	Schmuggel von Methamphetamin in Pulver-, kristalliner oder flüssiger sowie in Tabletten- bzw. Kapselform	1	0,0	0	0,0	1	0	0	0	0	0	0	1	100,0	2	1	1	0	0,0
6	732722	Schmuggel von Methamphetamin in kristalliner Form (Crystal)	1	0,0	0	0,0	1	0	0	0	0	0	0	1	100,0	2	1	1	0	0,0
64	732800	Unerlaubter Handel mit und Schmuggel von Cannabis und Zubereitungen (§ 29 BtMG)	32	0,5	0	0,0	12	20	0	0	0	0	0	29	90,6	22	21	1	2	9,1
6	732810	Unerlaubter Handel mit Cannabis und Zubereitungen (gemäß § 29 BtMG)	32	0,5	0	0,0	12	20	0	0	0	0	0	29	90,6	22	21	1	2	9,1

	Schlüssel der Tat	Straftat	erfasste Fälle		davon Versuche		Tatortverteilung (nach Einwohnerzahl)					mit Schusswaffe		aufgeklärte Fälle		TV Gesamtanzahl	davon		nichtdeutsche TV	
			Anzahl	Anteil in %	Anzahl	Anteil in %	< 20.000	20.000 < 100.000	100.000 < 500.000	>= 500.000	unbekannt	gedroht	geschossen	Anzahl	Anteil in %		männlich	weiblich	Anzahl	Anteil in %
	1	2	3	4	5	6	7	8	9	10	11	12	13	14	15	16	17	18	19	20
64	733000	Unerlaubte Einfuhr von Betäubungsmitteln gemäß § 30 Abs. 1 Nr. 4 BtMG (in nicht geringer Menge)	2	0,0	0	0,0	2	0	0	0	0	0	0	2	100,0	2	2	0	0	0,0
64	733200	Unerlaubte Einfuhr in nicht geringer Menge von Kokain einschl. Crack (§ 30 Abs. 1 Nr. 4 BtMG)	1	0,0	0	0,0	1	0	0	0	0	0	0	1	100,0	1	1	0	0	0,0
6	733202	Unerlaubte Einfuhr in nicht geringer Menge von Kokain (gemäß § 30 Abs. 1 Nr. 4 BtMG)	1	0,0	0	0,0	1	0	0	0	0	0	0	1	100,0	1	1	0	0	0,0
64	733700	Unerlaubte Einfuhr in nicht geringer Menge von Methamphetamin in Pulver-, kristalliner oder flüssiger sowie in Tabletten- bzw. Kapselform	1	0,0	0	0,0	1	0	0	0	0	0	0	1	100,0	1	1	0	0	0,0
6	733702	Unerlaubte Einfuhr in nicht geringer Menge von Methamphetamin in kristalliner Form (Crystal)	1	0,0	0	0,0	1	0	0	0	0	0	0	1	100,0	1	1	0	0	0,0
64	734000	Sonstige Verstöße gegen das BtMG	31	0,5	1	3,2	20	11	0	0	0	0	0	26	83,9	26	23	3	0	0,0
64	734100	Unerlaubter Anbau von Betäubungsmitteln gemäß § 29 Abs. 1 Nr. 1 BtMG	7	0,1	1	14,3	6	1	0	0	0	0	0	6	85,7	8	6	2	0	0,0
64	734500	Abgabe, Verabreichung oder Überlassung von Betäubungsmitteln an Minderjährige § 29a Abs. 1 Nr. 1 - ggf. § 30 Abs. 1 Nr. 2 BtMG	8	0,1	0	0,0	4	4	0	0	0	0	0	8	100,0	7	6	1	0	0,0
6	734510	Abgabe, Verabreichung oder Überlassung von Betäubungsmitteln an Minderjährige gemäß § 29a Abs. 1 Nr. 1 BtMG	8	0,1	0	0,0	4	4	0	0	0	0	0	8	100,0	7	6	1	0	0,0
64	734800	Unerlaubte(r) Handel, Herstellung, Abgabe und Besitz in nicht geringer Menge von Betäubungsmitteln gemäß § 29a Abs. 1 Nr. 2 BtMG	16	0,3	0	0,0	10	6	0	0	0	0	0	12	75,0	12	12	0	0	0,0
6	734820	Unerlaubter Handel in nicht geringer Menge gemäß § 29a Abs. 1 Nr. 2 BtMG	15	0,2	0	0,0	9	6	0	0	0	0	0	12	80,0	12	12	0	0	0,0
6	734826	Unerlaubter Handel in nicht geringer Menge von Amphetamin und seine Derivate in Pulver- oder flüssiger sowie in Tabletten- bzw. Kapselform (Ecstasy)	7	0,1	0	0,0	6	1	0	0	0	0	0	6	85,7	6	6	0	0	0,0
6	734827	Unerlaubter Handel in nicht geringer Menge von Methamphetamin in Pulver-, kristalliner oder flüssiger sowie in Tabletten- bzw. Kapselform	3	0,0	0	0,0	2	1	0	0	0	0	0	3	100,0	3	3	0	0	0,0
6	734828	Unerlaubter Handel in nicht geringer Menge von Cannabis und Zubereitungen	5	0,1	0	0,0	1	4	0	0	0	0	0	3	60,0	4	4	0	0	0,0
6	734840	Unerlaubte Herstellung in nicht geringer Menge gemäß § 29a Abs. 1 Nr. 2 BtMG	1	0,0	0	0,0	1	0	0	0	0	0	0	0	0,0	0	0	0	0	0,0
6	734847	Unerlaubte Herstellung in nicht geringer Menge von Methamphetamin in Pulver-, kristalliner oder flüssiger sowie in Tabletten- bzw. Kapselform	1	0,0	0	0,0	1	0	0	0	0	0	0	0	0,0	0	0	0	0	0,0

	Schlüssel der Tat	Straftat	erfasste Fälle		davon Versuche		Tatortverteilung (nach Einwohnerzahl)					mit Schusswaffe		aufgeklärte Fälle		TV Gesamtanzahl	davon		nichtdeutsche TV	
			Anzahl	Anteil in %	Anzahl	Anteil in %	< 20.000	20.000 < 100.000	100.000 < 500.000	>= 500.000	unbekannt	ge-droht	ge-schos-sen	Anzahl	Anteil in %		männlich	weiblich	Anzahl	Anteil in %
	1	2	3	4	5	6	7	8	9	10	11	12	13	14	15	16	17	18	19	20
64	740000	Straftaten gegen strafrechtliche Nebengesetze auf dem Umwelt- und Verbraucherschutzsektor (neben Schlüssel 716000)	14	0,2	0	0,0	9	5	0	0	0	0	0	12	85,7	11	7	4	0	0,0
64	743000	Straftaten nach dem Bundesnaturschutz-, Tierschutz-, Bundesjagd- und PflanzenschutzG	14	0,2	0	0,0	9	5	0	0	0	0	0	12	85,7	11	7	4	0	0,0
6	743010	Bundesnaturschutzgesetz	1	0,0	0	0,0	1	0	0	0	0	0	0	1	100,0	1	1	0	0	0,0
6	743020	Tierschutzgesetz	13	0,2	0	0,0	8	5	0	0	0	0	0	11	84,6	10	6	4	0	0,0
4	890000	Straftaten insgesamt, jedoch ohne Verstöße gegen das Aufenthalts-, das Asyl- und das Freizügigkeitsgesetz/EU (Schlüssel 7250)	6.167	99,8	380	6,2	4.246	1.921	0	0	0	4	5	4.191	68,0	3.004	2.306	698	242	8,1
4	891000	Rauschgiftkriminalität	651	10,5	3	0,5	391	260	0	0	0	0	0	622	95,5	519	437	82	21	4,0
4	892000	Gewaltkriminalität	190	3,1	26	13,7	124	66	0	0	0	2	1	157	82,6	203	182	21	34	16,7
4	893000	Wirtschaftskriminalität	55	0,9	0	0,0	49	6	0	0	0	0	0	55	100,0	31	29	2	1	3,2
4	893100	bei Betrug	7	0,1	0	0,0	6	1	0	0	0	0	0	8	114,3	14	14	0	1	7,1
4	893200	Insolvenzstraftaten gemäß StGB und Nebenstrafrecht	14	0,2	0	0,0	11	3	0	0	0	0	0	14	100,0	9	9	0	0	0,0
4	893300	Wirtschaftskriminalität im Anlage- und Finanzierungsbereich pp.	4	0,1	0	0,0	4	0	0	0	0	0	0	5	125,0	13	12	1	1	7,7
4	893400	Wettbewerbsdelikte	2	0,0	0	0,0	0	2	0	0	0	0	0	1	50,0	1	1	0	0	0,0
4	893500	Wirtschaftskriminalität im Zusammenhang mit Arbeitsverhältnissen	10	0,2	0	0,0	10	0	0	0	0	0	0	10	100,0	7	7	0	0	0,0
4	893600	Betrug und Untreue im Zusammenhang mit Beteiligungen und Kapitalanlagen	3	0,0	0	0,0	3	0	0	0	0	0	0	4	133,3	10	10	0	1	10,0
4	894000	Sexueller Missbrauch von Kindern	14	0,2	0	0,0	11	3	0	0	0	0	0	13	92,9	14	12	2	0	0,0
64	897000	Computerkriminalität	80	1,3	1	1,3	56	24	0	0	0	0	0	61	76,3	45	32	13	4	8,9
64	897100	Computerbetrug § 263a StGB	57	0,9	1	1,8	44	13	0	0	0	0	0	50	87,7	37	24	13	4	10,8

	Schlüssel der Tat	Straftat	erfasste Fälle		davon Versuche		Tatortverteilung (nach Einwohnerzahl)					mit Schusswaffe		aufgeklärte Fälle		TV Gesamtanzahl	davon		nichtdeutsche TV	
			Anzahl	Anteil in %	Anzahl	Anteil in %	< 20.000	20.000 < 100.000	100.000 < 500.000	>= 500.000	unbekannt	gedroht	geschossen	Anzahl	Anteil in %		männlich	weiblich	Anzahl	Anteil in %
	1	2	3	4	5	6	7	8	9	10	11	12	13	14	15	16	17	18	19	20
4	898000	Straftaten insgesamt auf dem Umwelt- und Verbraucherschutzsektor	43	0,7	0	0,0	36	7	0	0	0	0	1	29	67,4	35	27	8	4	11,4
4	898100	Umweltstraftaten gemäß 29. Abschnitt des StGB	18	0,3	0	0,0	18	0	0	0	0	0	0	11	61,1	13	12	1	4	30,8
4	898200	Sonstige Straftaten nach dem StGB mit Umweltrelevanz	4	0,1	0	0,0	4	0	0	0	0	0	1	0	0,0	1	1	0	0	0,0
4	898300	Straftaten auf dem Umwelt- und Verbraucherschutzsektor gemäß strafrechtlicher Nebengesetze	21	0,3	0	0,0	14	7	0	0	0	0	0	18	85,7	21	14	7	0	0,0
4	899000	Straßenkriminalität	779	12,6	38	4,9	576	203	0	0	0	0	3	207	26,6	226	204	22	24	10,6
4	899500	Sachbeschädigung durch Graffiti insgesamt	120	1,9	0	0,0	91	29	0	0	0	0	0	19	15,8	4	4	0	0	0,0

Liste: B-001-K; Nullwerte=aus
Beschreibung: Grundtabelle - keine Einschränkung - Auflistung nach Delikten - Standard - Fall u. TV
Auswertebereich: Tatortgemeinde; Hierarchie=an - Landkreis Gotha
Auswertzeitraum: Januar 2017 - Dezember 2017
Filter: keine Einschränkung

Details:

	Schlüssel der Tat	Straftat	erfasste Fälle		davon Versuche		Tatortverteilung (nach Einwohnerzahl)					mit Schusswaffe		aufgeklärte Fälle		TV Gesamtanzahl	davon		nichtdeutsche TV	
			Anzahl	Anteil in %	Anzahl	Anteil in %	< 20.000	20.000 < 100.000	100.000 < 500.000	>= 500.000	unbekannt	gedroht	geschossen	Anzahl	Anteil in %		männlich	weiblich	Anzahl	Anteil in %
	1	2	3	4	5	6	7	8	9	10	11	12	13	14	15	16	17	18	19	20
64	-----	Straftaten insgesamt	8.309	100,0	519	6,2	3.399	4.904	0	0	6	12	12	5.399	65,0	3.866	2.907	959	784	20,3
4	000000	Straftaten gegen das Leben	6	0,1	2	33,3	2	4	0	0	0	0	0	6	100,0	7	4	3	1	14,3
4	010000	Mord § 211 StGB	1	0,0	1	100,0	0	1	0	0	0	0	0	1	100,0	1	1	0	0	0,0
6	010079	Sonstiger Mord	1	0,0	1	100,0	0	1	0	0	0	0	0	1	100,0	1	1	0	0	0,0
4	020000	Totschlag und Tötung auf Verlangen §§ 212, 213, 216 StGB	3	0,0	1	33,3	2	1	0	0	0	0	0	3	100,0	4	2	2	1	25,0
6	020010	Totschlag gemäß § 212 StGB	3	0,0	1	33,3	2	1	0	0	0	0	0	3	100,0	4	2	2	1	25,0
64	030000	Fahrlässige Tötung - nicht i.V.m. Verkehrsunfall - gemäß § 222 StGB	2	0,0	0	0,0	0	2	0	0	0	0	0	2	100,0	2	1	1	0	0,0
4	100000	Straftaten gegen die sexuelle Selbstbestimmung	72	0,9	5	6,9	40	32	0	0	0	0	0	67	93,1	64	61	3	5	7,8
4	110000	Straftaten gegen die sexuelle Selbstbestimmung gem. §§ 174, 174a, 174b, 174c, 177, 178, 184i, 184j StGB	25	0,3	2	8,0	15	10	0	0	0	0	0	22	88,0	22	22	0	3	13,6
4	111000	Vergewaltigung und sexuelle Nötigung/Übergriffe gemäß §§ 177 Abs. 1, 2, 3, 4, 6, 7 und 8, 178 StGB	12	0,1	1	8,3	10	2	0	0	0	0	0	11	91,7	11	11	0	2	18,2
64	111100	Vergewaltigung überfallartig (Einzeltäter) gemäß § 177 Abs. 6 Nr. 1, Abs. 7 und 8 StGB	3	0,0	0	0,0	3	0	0	0	0	0	0	2	66,7	2	2	0	1	50,0
64	111400	Sonstige Straftaten gemäß § 177 Abs. 6 Nr. 1, Abs. 7 und 8 StGB	1	0,0	0	0,0	0	1	0	0	0	0	0	1	100,0	1	1	0	0	0,0
64	111600	Sexuelle Übergriffe gemäß § 177 Abs. 1, 2, 3, 4, 7, 8 und 9 StGB	8	0,1	1	12,5	7	1	0	0	0	0	0	8	100,0	8	8	0	1	12,5
64	112000	Sonstige sexuelle Nötigung gemäß § 177 Abs. 5, 7, 8 und 9 StGB	9	0,1	1	11,1	4	5	0	0	0	0	0	9	100,0	9	9	0	1	11,1
4	113000	Sexueller Missbrauch von Schutzbefohlenen pp., unter Ausnutzung einer Amtsstellung oder eines Vertrauensverhältnisses §§ 174, 174a-c StGB	2	0,0	0	0,0	1	1	0	0	0	0	0	2	100,0	2	2	0	0	0,0
6	113010	Sexueller Missbrauch von Schutzbefohlenen ab 14 Jahren gemäß § 174 StGB	2	0,0	0	0,0	1	1	0	0	0	0	0	2	100,0	2	2	0	0	0,0
6	114000	Sexuelle Belästigung gemäß § 184i StGB	2	0,0	0	0,0	0	2	0	0	0	0	0	0	0,0	0	0	0	0	0,0

	Schlüssel der Tat	Straftat	erfasste Fälle		davon Versuche		Tatortverteilung (nach Einwohnerzahl)					mit Schusswaffe		aufgeklärte Fälle		TV Gesamtanzahl	davon		nichtdeutsche TV	
			Anzahl	Anteil in %	Anzahl	Anteil in %	< 20.000	20.000 < 100.000	100.000 < 500.000	>= 500.000	unbekannt	gedroht	geschossen	Anzahl	Anteil in %		männlich	weiblich	Anzahl	Anteil in %
	1	2	3	4	5	6	7	8	9	10	11	12	13	14	15	16	17	18	19	20
4	130000	Sexueller Missbrauch §§ 176, 176a, 176b, 179, 182, 183, 183a StGB	29	0,3	3	10,3	18	11	0	0	0	0	0	28	96,6	27	26	1	4	14,8
4	131000	Sexueller Missbrauch von Kindern §§ 176, 176a, 176b StGB	20	0,2	2	10,0	13	7	0	0	0	0	0	20	100,0	20	19	1	0	0,0
64	131100	Sexuelle Handlungen gemäß § 176 Abs. 1 und 2 StGB	11	0,1	0	0,0	7	4	0	0	0	0	0	11	100,0	11	11	0	0	0,0
64	131200	Exhibitionistische/sexuelle Handlungen vor Kindern gemäß § 176 Abs. 4 Nr. 1 StGB	1	0,0	1	100,0	0	1	0	0	0	0	0	1	100,0	1	1	0	0	0,0
64	131300	Sexuelle Handlungen gemäß § 176 Abs. 4 Nr. 2 StGB	1	0,0	0	0,0	1	0	0	0	0	0	0	1	100,0	1	1	0	0	0,0
64	131700	Sonstiger schwerer sexueller Missbrauch von Kindern gemäß § 176a StGB	7	0,1	1	14,3	5	2	0	0	0	0	0	7	100,0	7	6	1	0	0,0
4	132000	Exhibitionistische Handlungen und Erregung öffentlichen Argernisses §§ 183, 183a StGB	4	0,0	0	0,0	3	1	0	0	0	0	0	3	75,0	3	3	0	1	33,3
6	132010	Exhibitionistische Handlungen gemäß § 183 StGB	4	0,0	0	0,0	3	1	0	0	0	0	0	3	75,0	3	3	0	1	33,3
64	133000	Sexueller Missbrauch von Jugendlichen gemäß § 182 StGB	5	0,1	1	20,0	2	3	0	0	0	0	0	5	100,0	4	4	0	3	75,0
4	140000	Ausnutzen sexueller Neigung gemäß §§ 180, 180a, 181a, 184, 184a, 184b, 184c, 184d, 184e, 184f, 184g StGB	18	0,2	0	0,0	7	11	0	0	0	0	0	17	94,4	19	17	2	0	0,0
6	140010	Ausübung der verbotenen Prostitution gemäß § 184f StGB	1	0,0	0	0,0	1	0	0	0	0	0	0	1	100,0	1	0	1	0	0,0
4	143000	Verbreitung pornographischer Schriften (Erzeugnisse) gemäß §§ 184, 184a, 184b, 184c, 184d, 184e StGB	17	0,2	0	0,0	6	11	0	0	0	0	0	16	94,1	18	17	1	0	0,0
6	143010	Sonstige Verbreitung pornographischer Schriften (Erzeugnisse) gemäß § 184 StGB	1	0,0	0	0,0	1	0	0	0	0	0	0	1	100,0	1	1	0	0	0,0
64	143100	Verbreitung pornographischer Schriften (Erzeugnisse) an Personen unter 18 Jahren gemäß § 184 Abs. 1 Nr. 1, 2, 5 StGB	1	0,0	0	0,0	0	1	0	0	0	0	0	1	100,0	1	1	0	0	0,0
64	143200	Verbreitung, Erwerb, Besitz und Herstellung von Kinderpornographie gemäß § 184b Abs. 1 StGB	12	0,1	0	0,0	3	9	0	0	0	0	0	11	91,7	13	12	1	0	0,0
6	143210	Verbreitung, Erwerb, Besitz und Herstellung von Kinderpornographie gemäß § 184b Abs. 1 StGB	5	0,1	0	0,0	1	4	0	0	0	0	0	4	80,0	4	4	0	0	0,0
6	143211	Verbreitung von Kinderpornographie gemäß § 184b Abs. 1 Nr. 1 StGB	5	0,1	0	0,0	1	4	0	0	0	0	0	4	80,0	4	4	0	0	0,0

	Schlüssel der Tat	Straftat	erfasste Fälle		davon Versuche		Tatortverteilung (nach Einwohnerzahl)					mit Schusswaffe		aufgeklärte Fälle		TV Gesamtanzahl	davon		nichtdeutsche TV	
			Anzahl	Anteil in %	Anzahl	Anteil in %	< 20.000	20.000 < 100.000	100.000 < 500.000	>= 500.000	unbekannt	gedroht	geschossen	Anzahl	Anteil in %		männlich	weiblich	Anzahl	Anteil in %
	1	2	3	4	5	6	7	8	9	10	11	12	13	14	15	16	17	18	19	20
6	143230	Besitz oder sich Verschaffen von Kinderpornographie gemäß § 184b Abs. 3 StGB	7	0,1	0	0,0	2	5	0	0	0	0	0	7	100,0	9	8	1	0	0,0
64	143500	Verbreitung, Erwerb, Besitz und Herstellung jugendpornographischer Schriften gemäß § 184c StGB	3	0,0	0	0,0	2	1	0	0	0	0	0	3	100,0	3	3	0	0	0,0
6	143530	Besitz oder sich Verschaffen von Jugendpornographie gemäß § 184c Abs. 3 StGB	3	0,0	0	0,0	2	1	0	0	0	0	0	3	100,0	3	3	0	0	0,0
4	200000	Rohheitsdelikte und Straftaten gegen die persönliche Freiheit	1.395	16,8	98	7,0	628	765	0	0	2	11	2	1.297	93,0	1.160	944	216	248	21,4
4	210000	Raub, räuberische Erpressung und räuberischer Angriff auf Kraftfahrer §§ 249-252, 255, 316a StGB	33	0,4	4	12,1	7	25	0	0	1	2	0	22	66,7	30	30	0	12	40,0
6	210010	Sonstiger Raub gemäß § 249 StGB	8	0,1	1	12,5	1	7	0	0	0	0	0	5	62,5	5	5	0	3	60,0
6	210020	Sonstiger schwerer Raub gemäß § 250 StGB	3	0,0	0	0,0	0	2	0	0	1	1	0	2	66,7	5	5	0	2	40,0
6	210040	Räuberischer Diebstahl gemäß § 252 StGB	13	0,2	2	15,4	4	9	0	0	0	0	0	12	92,3	12	12	0	6	50,0
4	211000	Raub, räuberische Erpressung auf Geldinstitute, Postfilialen und -agenturen	1	0,0	0	0,0	1	0	0	0	0	1	0	1	100,0	1	1	0	0	0,0
4	211100	Raubüberfälle auf Geldinstitute (Banken/Sparkassen)	1	0,0	0	0,0	1	0	0	0	0	1	0	1	100,0	1	1	0	0	0,0
6	211150	Räuberische Erpressung gegen Geldinstitute (Banken/Sparkassen) gemäß § 255 StGB	1	0,0	0	0,0	1	0	0	0	0	1	0	1	100,0	1	1	0	0	0,0
4	216000	Handtaschenraub	2	0,0	1	50,0	0	2	0	0	0	0	0	0	0,0	0	0	0	0	0,0
6	216010	Handtaschenraub gemäß § 249 StGB	2	0,0	1	50,0	0	2	0	0	0	0	0	0	0,0	0	0	0	0	0,0
4	217000	Sonstige Raubüberfälle auf Straßen, Wegen oder Plätzen	4	0,0	0	0,0	1	3	0	0	0	0	0	0	0,0	0	0	0	0	0,0
6	217010	Sonstiger Raub auf Straßen, Wegen oder Plätzen gemäß § 249 StGB	2	0,0	0	0,0	0	2	0	0	0	0	0	0	0,0	0	0	0	0	0,0
6	217020	Sonstiger schwerer Raub auf Straßen, Wegen oder Plätzen gemäß § 250 StGB	2	0,0	0	0,0	1	1	0	0	0	0	0	0	0,0	0	0	0	0	0,0
4	219000	Raubüberfälle in Wohnungen	2	0,0	0	0,0	0	2	0	0	0	0	0	2	100,0	7	7	0	1	14,3

	Schlüssel der Tat	Straftat	erfasste Fälle		davon Versuche		Tatortverteilung (nach Einwohnerzahl)					mit Schusswaffe		aufgeklärte Fälle		TV Gesamtanzahl	davon		nichtdeutsche TV	
			Anzahl	Anteil in %	Anzahl	Anteil in %	< 20.000	20.000 < 100.000	100.000 < 500.000	>= 500.000	unbekannt	gedroht	geschossen	Anzahl	Anteil in %		männlich	weiblich	Anzahl	Anteil in %
	1	2	3	4	5	6	7	8	9	10	11	12	13	14	15	16	17	18	19	20
6	219050	Räuberische Erpressung in Wohnungen gemäß § 255 StGB	2	0,0	0	0,0	0	2	0	0	0	0	0	2	100,0	7	7	0	1	14,3
4	220000	Körperverletzung §§ 223-227, 229, 231 StGB	985	11,9	81	8,2	422	563	0	0	0	0	2	931	94,5	877	705	172	216	24,6
64	222000	Gefährliche und schwere Körperverletzung, Verstümmelung weiblicher Genitalien §§ 224, 226, 226a, 231 StGB	209	2,5	42	20,1	92	117	0	0	0	0	2	185	88,5	227	201	26	84	37,0
6	222010	Sonstige Tatörtlichkeit bei gefährlicher Körperverletzung gemäß § 224 StGB	108	1,3	23	21,3	51	57	0	0	0	0	0	101	93,5	116	101	15	50	43,1
6	222020	Sonstige Tatörtlichkeit bei schwerer Körperverletzung gemäß § 226 StGB	1	0,0	0	0,0	1	0	0	0	0	0	0	1	100,0	2	2	0	0	0,0
64	222100	Gefährliche und schwere Körperverletzung auf Straßen, Wegen oder Plätzen	100	1,2	19	19,0	40	60	0	0	0	0	2	83	83,0	115	103	12	38	33,0
6	222110	Gefährliche Körperverletzung gemäß § 224 StGB auf Straßen, Wegen oder Plätzen	100	1,2	19	19,0	40	60	0	0	0	0	2	83	83,0	115	103	12	38	33,0
4	223000	Misshandlung von Schutzbefohlenen § 225 StGB	6	0,1	0	0,0	4	2	0	0	0	0	0	6	100,0	4	2	2	0	0,0
6	223001	Misshandlung Schutzbefohlener ab 14 Jahren	3	0,0	0	0,0	3	0	0	0	0	0	0	3	100,0	1	0	1	0	0,0
64	223100	Misshandlung von Kindern	3	0,0	0	0,0	1	2	0	0	0	0	0	3	100,0	3	2	1	0	0,0
64	224000	Vorsätzliche einfache Körperverletzung gemäß § 223 StGB	730	8,8	39	5,3	306	424	0	0	0	0	0	702	96,2	661	529	132	153	23,1
64	225000	Fahrlässige Körperverletzung gemäß § 229 StGB	40	0,5	0	0,0	20	20	0	0	0	0	0	38	95,0	44	25	19	3	6,8
4	230000	Straftaten gegen die persönliche Freiheit gemäß §§ 232-233a, 234, 235, 236, 237, 238-239b, 240, 241, 316c StGB davon	377	4,5	13	3,4	199	177	0	0	1	9	0	344	91,2	318	268	50	31	9,7
4	231000	Menschenraub, Entziehung Minderjähriger, Kinderhandel §§ 234, 235, 236 StGB	4	0,0	0	0,0	1	3	0	0	0	0	0	4	100,0	5	3	2	0	0,0
64	231200	Entziehung Minderjähriger gemäß § 235 StGB	4	0,0	0	0,0	1	3	0	0	0	0	0	4	100,0	5	3	2	0	0,0
4	232000	Zwangsheirat, Nachstellung (Stalking), Freiheitsberaubung, Nötigung, Bedrohung §§ 237, 238, 239, 240, 241 StGB davon:	373	4,5	13	3,5	198	174	0	0	1	9	0	340	91,2	313	265	48	31	9,9
64	232100	Freiheitsberaubung gemäß § 239 StGB	4	0,0	0	0,0	2	2	0	0	0	1	0	3	75,0	4	4	0	0	0,0

Schlüssel der Tat	Straftat	erfasste Fälle		davon Versuche		Tatortverteilung (nach Einwohnerzahl)					mit Schusswaffe		aufgeklärte Fälle		TV Gesamtanzahl	davon		nichtdeutsche TV			
		Anzahl	Anteil in %	Anzahl	Anteil in %	< 20.000	20.000 < 100.000	100.000 < 500.000	>= 500.000	unbekannt	gedroht	geschossen	Anzahl	Anteil in %		männlich	weiblich	Anzahl	Anteil in %		
1	2	3	4	5	6	7	8	9	10	11	12	13	14	15	16	17	18	19	20		
4	232200	Nötigung § 240 StGB	151	1,8	13	8,6	84	67	0	0	0	0	1	0	130	86,1	127	113	14	7	5,5
6	232201	Nötigung im Straßenverkehr gemäß § 240 Abs. 1 StGB	50	0,6	0	0,0	40	10	0	0	0	0	0	0	41	82,0	40	39	1	1	2,5
6	232279	Sonstige Nötigung gemäß § 240 Abs. 1 und 4 StGB	101	1,2	13	12,9	44	57	0	0	0	0	1	0	89	88,1	88	75	13	6	6,8
64	232300	Bedrohung gemäß § 241 StGB	193	2,3	0	0,0	100	93	0	0	0	0	7	0	183	94,8	172	142	30	24	14,0
4	232400	Nachstellung (Stalking) gemäß § 238 StGB	25	0,3	0	0,0	12	12	0	0	1	0	0	0	24	96,0	24	19	5	1	4,2
6	232410	Nachstellung (Stalking) gemäß § 238, Abs. 1 StGB	25	0,3	0	0,0	12	12	0	0	1	0	0	0	24	96,0	24	19	5	1	4,2
4	3***00	Diebstahl ohne erschwerende Umstände §§ 242, 247, 248a-c StGB	1.618	19,5	51	3,2	596	1.022	0	0	0	0	0	0	801	49,5	749	542	207	200	26,7
4	3**100	Diebstahl ohne erschwerende Umstände von Kraftwagen einschl. unbefugter Ingebrauchnahme	19	0,2	1	5,3	9	10	0	0	0	0	0	0	15	78,9	14	12	2	0	0,0
4	3**200	Diebstahl ohne erschwerende Umstände von Mopeds und Kraftfahrzeugen einschl. unbefugter Ingebrauchnahme	15	0,2	1	6,7	11	4	0	0	0	0	0	0	3	20,0	3	3	0	0	0,0
4	3**300	Diebstahl ohne erschwerende Umstände von Fahrrädern einschl. unbefugter Ingebrauchnahme	75	0,9	1	1,3	30	45	0	0	0	0	0	0	16	21,3	14	10	4	3	21,4
4	3**400	Diebstahl ohne erschwerende Umstände von Schusswaffen	2	0,0	0	0,0	2	0	0	0	0	0	0	0	1	50,0	1	1	0	0	0,0
4	3**500	Diebstahl ohne erschwerende Umstände von unbaren Zahlungsmitteln	15	0,2	0	0,0	7	8	0	0	0	0	0	0	3	20,0	3	2	1	0	0,0
4	3**700	Diebstahl ohne erschwerende Umstände von/aus Automaten	3	0,0	2	66,7	3	0	0	0	0	0	0	0	0	0,0	0	0	0	0	0,0
4	3**800	Diebstahl ohne erschwerende Umstände von Antiquitäten, Kunst- und sakralen Gegenständen	2	0,0	0	0,0	2	0	0	0	0	0	0	0	1	50,0	1	1	0	0	0,0
4	300000	Sonstiger einfacher Diebstahl §§ 242, 247, 248a-c StGB	613	7,4	18	2,9	253	360	0	0	0	0	0	0	198	32,3	214	166	48	35	16,4
6	300010	Sonstiger einfacher Diebstahl gemäß §§ 242, 247, 248a StGB	572	6,9	15	2,6	240	332	0	0	0	0	0	0	173	30,2	187	145	42	32	17,1
6	300040	Unbefugter Gebrauch eines sonstigen Fahrzeuges gemäß § 248b StGB	3	0,0	0	0,0	1	2	0	0	0	0	0	0	3	100,0	3	3	0	1	33,3

Schlüssel der Tat	Straftat	erfasste Fälle		davon Versuche		Tatortverteilung (nach Einwohnerzahl)					mit Schusswaffe		aufgeklärte Fälle		TV Gesamtanzahl	davon		nichtdeutsche TV		
		Anzahl	Anteil in %	Anzahl	Anteil in %	< 20.000	20.000 < 100.000	100.000 < 500.000	>= 500.000	unbekannt	gedroht	geschossen	Anzahl	Anteil in %		männlich	weiblich	Anzahl	Anteil in %	
1	2	3	4	5	6	7	8	9	10	11	12	13	14	15	16	17	18	19	20	
6	300050	Entziehung elektrischer Energie gemäß § 248c StGB	20	0,2	0	0,0	7	13	0	0	0	0	0	20	100,0	24	17	7	3	12,5
6	300081	Diebstahl in/aus Wochenend- und Gartenhaus	12	0,1	3	25,0	2	10	0	0	0	0	0	1	8,3	1	1	0	0	0,0
6	300086	Diebstahl in/aus einer Kirche	1	0,0	0	0,0	0	1	0	0	0	0	0	0	0,0	0	0	0	0	0,0
6	300096	Diebstahl von Buntmetall	5	0,1	0	0,0	3	2	0	0	0	0	0	1	20,0	1	1	0	0	0,0
4	300100	Einfacher Diebstahl von Kraftwagen einschl. unbefugter Ingebrauchnahme	19	0,2	1	5,3	9	10	0	0	0	0	0	15	78,9	14	12	2	0	0,0
6	300110	Einfacher Diebstahl von Kraftwagen	12	0,1	1	8,3	6	6	0	0	0	0	0	9	75,0	9	8	1	0	0,0
6	300140	Unbefugter Gebrauch von Kraftwagen	7	0,1	0	0,0	3	4	0	0	0	0	0	6	85,7	5	4	1	0	0,0
4	300200	Einfacher Diebstahl von Mopeds und Krafträdern einschl. unbefugter Ingebrauchnahme	13	0,2	1	7,7	9	4	0	0	0	0	0	3	23,1	3	3	0	0	0,0
6	300210	Einfacher Diebstahl von Mopeds und Krafträdern	12	0,1	1	8,3	8	4	0	0	0	0	0	2	16,7	2	2	0	0	0,0
6	300240	Unbefugter Gebrauch von Mopeds und Krafträdern	1	0,0	0	0,0	1	0	0	0	0	0	0	1	100,0	1	1	0	0	0,0
4	300300	Einfacher Diebstahl von Fahrrädern einschl. unbefugter Ingebrauchnahme	60	0,7	1	1,7	27	33	0	0	0	0	0	15	25,0	13	10	3	3	23,1
6	300310	Einfacher Diebstahl von Fahrrädern	59	0,7	1	1,7	27	32	0	0	0	0	0	14	23,7	12	10	2	3	25,0
6	300340	Unbefugter Gebrauch von Fahrrädern	1	0,0	0	0,0	0	1	0	0	0	0	0	1	100,0	1	0	1	0	0,0
6	300400	Einfacher Diebstahl von Schusswaffen	1	0,0	0	0,0	1	0	0	0	0	0	0	1	100,0	1	1	0	0	0,0
6	300500	Einfacher Diebstahl von unbaren Zahlungsmitteln	8	0,1	0	0,0	3	5	0	0	0	0	0	2	25,0	2	1	1	0	0,0
6	300700	Einfacher Diebstahl von/aus Automaten	3	0,0	2	66,7	3	0	0	0	0	0	0	0	0,0	0	0	0	0	0,0
6	300800	Einfacher Diebstahl von Antiquitäten, Kunst- und sakralen Gegenständen	2	0,0	0	0,0	2	0	0	0	0	0	0	1	50,0	1	1	0	0	0,0

	Schlüssel der Tat	Straftat	erfasste Fälle		davon Versuche		Tatortverteilung (nach Einwohnerzahl)					mit Schusswaffe		aufgeklärte Fälle		TV Gesamtanzahl	davon		nichtdeutsche TV	
			Anzahl	Anteil in %	Anzahl	Anteil in %	< 20.000	20.000 < 100.000	100.000 < 500.000	>= 500.000	unbekannt	gedroht	geschossen	Anzahl	Anteil in %		männlich	weiblich	Anzahl	Anteil in %
	1	2	3	4	5	6	7	8	9	10	11	12	13	14	15	16	17	18	19	20
4	310*00	Diebstahl ohne erschwerende Umstände in/aus Dienst-, Büro-, Fabrikations-, Werkstatt- und Lagerräumen	31	0,4	3	9,7	20	11	0	0	0	0	0	6	19,4	10	9	1	0	0,0
6	310000	Einfacher Diebstahl in/aus Dienst-, Büro-, Fabrikations-, Werkstatt- und Lagerräumen von sonstigem Gut	28	0,3	3	10,7	17	11	0	0	0	0	0	6	21,4	10	9	1	0	0,0
6	310200	Einfacher Diebstahl in/aus Dienst-, Büro-, Fabrikations-, Werkstatt- und Lagerräumen von Mopeds und Kraftfahrzeugen	2	0,0	0	0,0	2	0	0	0	0	0	0	0	0,0	0	0	0	0	0,0
6	310400	Einfacher Diebstahl in/aus Dienst-, Büro-, Fabrikations-, Werkstatt- und Lagerräumen von Schusswaffen	1	0,0	0	0,0	1	0	0	0	0	0	0	0	0,0	0	0	0	0	0,0
4	315*00	Diebstahl ohne erschwerende Umstände in/aus Gaststätten, Kantinen, Hotels und Pensionen	8	0,1	0	0,0	4	4	0	0	0	0	0	3	37,5	3	3	0	0	0,0
6	315000	Einfacher Diebstahl in/aus Gaststätten, Kantinen, Hotels und Pensionen von sonstigem Gut	7	0,1	0	0,0	4	3	0	0	0	0	0	3	42,9	3	3	0	0	0,0
6	315500	Einfacher Diebstahl in/aus Gaststätten, Kantinen, Hotels und Pensionen von unbaren Zahlungsmitteln	1	0,0	0	0,0	0	1	0	0	0	0	0	0	0,0	0	0	0	0	0,0
4	325*00	Diebstahl ohne erschwerende Umstände in/aus Kiosken, Warenhäusern, Verkaufsräumen, Selbstbedienungsläden, Schaufenstern, Schaukästen und Vitrinen	546	6,6	9	1,6	139	407	0	0	0	0	0	509	93,2	484	335	149	160	33,1
6	325000	Einfacher Diebstahl in/aus Warenhäusern, Verkaufsräumen, Selbstbedienungsläden (ohne Ladendiebstahl)	12	0,1	0	0,0	2	10	0	0	0	0	0	10	83,3	12	7	5	1	8,3
6	325500	Einfacher Diebstahl in/aus Warenhäusern, Verkaufsräumen, Selbstbedienungsläden von unbaren Zahlungsmitteln	1	0,0	0	0,0	0	1	0	0	0	0	0	0	0,0	0	0	0	0	0,0
4	326*00	Ladendiebstahl ohne erschwerende Umstände	533	6,4	9	1,7	137	396	0	0	0	0	0	499	93,6	476	330	146	160	33,6
6	326000	Einfacher Ladendiebstahl von sonstigem Gut	533	6,4	9	1,7	137	396	0	0	0	0	0	499	93,6	476	330	146	160	33,6
4	335*00	Diebstahl ohne erschwerende Umstände in/aus Wohnungen	46	0,6	1	2,2	14	32	0	0	0	0	0	30	65,2	33	19	14	3	9,1
6	335000	Einfacher Diebstahl in/aus Wohnungen von sonstigem Gut	45	0,5	1	2,2	14	31	0	0	0	0	0	30	66,7	33	19	14	3	9,1
6	335500	Einfacher Diebstahl in/aus Wohnungen von unbaren Zahlungsmitteln	1	0,0	0	0,0	0	1	0	0	0	0	0	0	0,0	0	0	0	0	0,0
4	340*00	Diebstahl ohne erschwerende Umstände in/aus Boden-/Kellerräumen, Waschküchen	81	1,0	7	8,6	16	65	0	0	0	0	0	1	1,2	1	0	1	0	0,0

	Schlüssel der Tat	Straftat	erfasste Fälle		davon Versuche		Tatortverteilung (nach Einwohnerzahl)					mit Schusswaffe		aufgeklärte Fälle		TV Gesamtanzahl	davon		nichtdeutsche TV	
			Anzahl	Anteil in %	Anzahl	Anteil in %	< 20.000	20.000 < 100.000	100.000 < 500.000	>= 500.000	unbekannt	gedroht	geschossen	Anzahl	Anteil in %		männlich	weiblich	Anzahl	Anteil in %
	1	2	3	4	5	6	7	8	9	10	11	12	13	14	15	16	17	18	19	20
6	340000	Einfacher Diebstahl in/aus Boden-, Kellerräumen und Waschküchen von sonstigem Gut	66	0,8	7	10,6	13	53	0	0	0	0	0	0	0,0	0	0	0	0	0,0
6	340300	Einfacher Diebstahl in/aus Boden-, Kellerräumen und Waschküchen von Fahrrädern	15	0,2	0	0,0	3	12	0	0	0	0	0	1	6,7	1	0	1	0	0,0
4	345*00	Diebstahl ohne erschwerende Umstände in/aus überwiegend unbezogenen Neu- und Rohbauten, Baubuden und Baustellen	12	0,1	1	8,3	6	6	0	0	0	0	0	1	8,3	1	1	0	0	0,0
6	345000	Einfacher Diebstahl in/aus überwiegend unbezogenen Neu- und Rohbauten, Baubuden und Baustellen von sonstigem Gut	12	0,1	1	8,3	6	6	0	0	0	0	0	1	8,3	1	1	0	0	0,0
4	350*00	Diebstahl ohne erschwerende Umstände an/aus Kraftfahrzeugen	150	1,8	6	4,0	83	67	0	0	0	0	0	12	8,0	17	16	1	2	11,8
6	350000	Einfacher Diebstahl an/aus Kraftfahrzeugen von sonstigem Gut	146	1,8	6	4,1	79	67	0	0	0	0	0	11	7,5	16	15	1	2	12,5
6	350500	Einfacher Diebstahl aus Kraftfahrzeugen von unbaren Zahlungsmitteln	4	0,0	0	0,0	4	0	0	0	0	0	0	1	25,0	1	1	0	0	0,0
4	370000	Einfacher Diebstahl von Betäubungsmitteln	1	0,0	0	0,0	1	0	0	0	0	0	0	1	100,0	1	1	0	0	0,0
64	373000	Einfacher Diebstahl von Betäubungsmitteln aus Krankenhäusern	1	0,0	0	0,0	1	0	0	0	0	0	0	1	100,0	1	1	0	0	0,0
6	390000	Einfacher Taschendiebstahl von sonstigem Gut	24	0,3	1	4,2	6	18	0	0	0	0	0	3	12,5	5	4	1	5	100,0
4	4***00	Diebstahl unter erschwerenden Umständen §§ 243-244a StGB	859	10,3	252	29,3	388	471	0	0	0	0	0	125	14,6	125	118	7	32	25,6
4	4**100	Diebstahl unter erschwerenden Umständen von Kraftwagen	48	0,6	21	43,8	15	33	0	0	0	0	0	21	43,8	16	16	0	11	68,8
4	4**200	Diebstahl unter erschwerenden Umständen von Mopeds und Kraffrädern	20	0,2	0	0,0	3	17	0	0	0	0	0	2	10,0	6	6	0	0	0,0
4	4**300	Diebstahl unter erschwerenden Umständen von Fahrrädern	123	1,5	2	1,6	37	86	0	0	0	0	0	10	8,1	12	11	1	2	16,7
4	4**500	Diebstahl unter erschwerenden Umständen von unbaren Zahlungsmitteln	8	0,1	4	50,0	1	7	0	0	0	0	0	2	25,0	4	4	0	1	25,0
4	4**700	Diebstahl unter erschwerenden Umständen von/aus Automaten	20	0,2	8	40,0	6	14	0	0	0	0	0	5	25,0	10	10	0	0	0,0
4	4**800	Diebstahl unter erschwerenden Umständen von Antiquitäten, Kunst- und sakralen Gegenständen	1	0,0	0	0,0	1	0	0	0	0	0	0	0	0,0	0	0	0	0	0,0

	Schlüssel der Tat	Straftat	erfasste Fälle		davon Versuche		Tatortverteilung (nach Einwohnerzahl)					mit Schusswaffe		aufgeklärte Fälle		TV Gesamtanzahl	davon		nichtdeutsche TV	
			Anzahl	Anteil in %	Anzahl	Anteil in %	< 20.000	20.000 < 100.000	100.000 < 500.000	>= 500.000	unbekannt	gedroht	geschossen	Anzahl	Anteil in %		männlich	weiblich	Anzahl	Anteil in %
	1	2	3	4	5	6	7	8	9	10	11	12	13	14	15	16	17	18	19	20
4	400000	Sonstiger schwerer Diebstahl §§ 243 - 244a StGB	232	2,8	67	28,9	126	106	0	0	0	0	0	29	12,5	32	29	3	8	25,0
6	400010	Besonders schwerer Fall des Diebstahls	175	2,1	48	27,4	96	79	0	0	0	0	0	22	12,6	26	23	3	8	30,8
6	400020	Sonstiger schwerer Diebstahl gemäß §§ 244 Abs. 1 Nr. 1 und 2, 244a StGB	4	0,0	1	25,0	1	3	0	0	0	0	0	3	75,0	3	3	0	0	0,0
64	400081	Schwerer Diebstahl in/aus Wochenend- und Gartenhaus	45	0,5	17	37,8	24	21	0	0	0	0	0	3	6,7	2	2	0	0	0,0
64	400096	Schwerer Diebstahl von Buntmetall	8	0,1	1	12,5	5	3	0	0	0	0	0	1	12,5	1	1	0	0	0,0
4	400100	Schwerer Diebstahl von Kraftwagen	47	0,6	21	44,7	15	32	0	0	0	0	0	21	44,7	16	16	0	11	68,8
6	400110	Besonders schwerer Fall des Diebstahls von Kraftwagen	39	0,5	20	51,3	10	29	0	0	0	0	0	15	38,5	9	9	0	5	55,6
6	400120	Schwerer Diebstahl von Kraftwagen gemäß §§ 244 Abs. 1 Nr. 1 und 2, 244a StGB	8	0,1	1	12,5	5	3	0	0	0	0	0	6	75,0	7	7	0	6	85,7
4	400200	Schwerer Diebstahl von Mopeds und Krafträdern	17	0,2	0	0,0	2	15	0	0	0	0	0	2	11,8	6	6	0	0	0,0
6	400210	Besonders schwerer Fall des Diebstahls von Mopeds und Krafträdern	16	0,2	0	0,0	2	14	0	0	0	0	0	1	6,3	4	4	0	0	0,0
6	400220	Schwerer Diebstahl gemäß §§ 244 Abs. 1 Nr. 1 und 2, 244a StGB von Mopeds und Krafträdern	1	0,0	0	0,0	0	1	0	0	0	0	0	1	100,0	2	2	0	0	0,0
4	400300	Schwerer Diebstahl von Fahrrädern	90	1,1	1	1,1	28	62	0	0	0	0	0	6	6,7	9	8	1	1	11,1
6	400310	Besonders schwerer Fall des Diebstahls von Fahrrädern	90	1,1	1	1,1	28	62	0	0	0	0	0	6	6,7	9	8	1	1	11,1
4	400500	Schwerer Diebstahl von unbaren Zahlungsmitteln	1	0,0	0	0,0	0	1	0	0	0	0	0	1	100,0	1	1	0	1	100,0
6	400520	Schwerer Diebstahl von unbaren Zahlungsmitteln gemäß §§ 244 Abs. 1 Nr. 1 und 2, 244a StGB	1	0,0	0	0,0	0	1	0	0	0	0	0	1	100,0	1	1	0	1	100,0
4	400700	Schwerer Diebstahl von/aus Automaten	14	0,2	6	42,9	6	8	0	0	0	0	0	5	35,7	10	10	0	0	0,0
6	400710	Besonders schwerer Fall des Diebstahls von/aus Automaten	14	0,2	6	42,9	6	8	0	0	0	0	0	5	35,7	10	10	0	0	0,0

Schlüssel der Tat	Straftat	erfasste Fälle		davon Versuche		Tatortverteilung (nach Einwohnerzahl)					mit Schusswaffe		aufgeklärte Fälle		TV Gesamtanzahl	davon		nichtdeutsche TV	
		Anzahl	Anteil in %	Anzahl	Anteil in %	< 20.000	20.000 < 100.000	100.000 < 500.000	>= 500.000	unbekannt	gedroht	geschossen	Anzahl	Anteil in %		männlich	weiblich	Anzahl	Anteil in %
1	2	3	4	5	6	7	8	9	10	11	12	13	14	15	16	17	18	19	20
4	410*00	Diebstahl unter erschwerenden Umständen in/aus Dienst-, Büro-, Fabrikations-, Werkstatt- und Lagerräumen	55	0,7	21	38,2	20	35	0	0	0	0	9	16,4	10	10	0	3	30,0
4	410000	Schwerer Diebstahl in/aus Dienst-, Büro-, Fabrikations-, Werkstatt- und Lagerräumen	45	0,5	19	42,2	16	29	0	0	0	0	9	20,0	10	10	0	3	30,0
6	410010	Besonders schwerer Fall des Diebstahls in/aus Dienst-, Büro-, Fabrikations-, Werkstatt- und Lagerräumen von sonstigem Gut	45	0,5	19	42,2	16	29	0	0	0	0	9	20,0	10	10	0	3	30,0
4	410100	Bes. schw. Fall des Diebstahls in/aus Dienst-, Büro-, Fabrikations-, Werkstatt- und Lagerräumen von Kraftwagen	1	0,0	0	0,0	0	1	0	0	0	0	0	0,0	0	0	0	0	0,0
6	410120	Schwerer Diebstahl in/aus Dienst-, Büro-, Fabrikations-, Werkstatt- und Lagerräumen von Kraftwagen gemäß §§ 244 Abs. 1 Nr. 1 und 2, 244a StGB	1	0,0	0	0,0	0	1	0	0	0	0	0	0,0	0	0	0	0	0,0
4	410200	Bes. schw. Fall des Diebstahls in/aus Dienst-/Büro-/Fabrikat./Werkst./Lagerräumen von Mopeds und Krafträdern	3	0,0	0	0,0	1	2	0	0	0	0	0	0,0	0	0	0	0	0,0
6	410210	Besonders schwerer Fall des Diebstahls in/aus Dienst-, Büro-, Fabrikations-, Werkstatt- und Lagerräumen von Mopeds und Krafträdern	3	0,0	0	0,0	1	2	0	0	0	0	0	0,0	0	0	0	0	0,0
4	410300	Bes. schw. Fall des Diebstahls in/aus Dienst-, Büro-, Fabrikations-, Werkstatt- und Lagerräumen von Fahrrädern	2	0,0	0	0,0	2	0	0	0	0	0	0	0,0	0	0	0	0	0,0
6	410310	Besonders schwerer Fall des Diebstahls in/aus Dienst-, Büro-, Fabrikations-, Werkstatt- und Lagerräumen von Fahrrädern	2	0,0	0	0,0	2	0	0	0	0	0	0	0,0	0	0	0	0	0,0
4	410500	Bes. schw. Fall des Diebstahls in/aus Dienst-/Büro-/Fabrikations-/Werkst.- u. Lagerräumen von unbaren Zahlungsmitteln	1	0,0	1	100,0	0	1	0	0	0	0	0	0,0	0	0	0	0	0,0
6	410510	Besonders schwerer Fall des Diebstahls in/aus Dienst-, Büro-, Fabrikations-, Werkstatt- und Lagerräumen von unbaren Zahlungsmitteln	1	0,0	1	100,0	0	1	0	0	0	0	0	0,0	0	0	0	0	0,0
4	410700	Bes. schw. Fall des Diebstahls in/aus Dienst-, Büro-, Fabrikations-, Werkstatt- und Lagerräumen von/aus Automaten	2	0,0	1	50,0	0	2	0	0	0	0	0	0,0	0	0	0	0	0,0
6	410710	Besonders schwerer Fall des Diebstahls in/aus Dienst-, Büro-, Fabrikations-, Werkstatt- und Lagerräumen von/aus Automaten	2	0,0	1	50,0	0	2	0	0	0	0	0	0,0	0	0	0	0	0,0
4	410800	Bes. schw. Fall des Diebstahls in/aus Dienst-/Büro-/Fabrikat./Werkst./Lagerräumen v. Antiquit./Kunst-/sagr. Gegenst.	1	0,0	0	0,0	1	0	0	0	0	0	0	0,0	0	0	0	0	0,0
6	410810	Besonders schwerer Fall des Diebstahls in/aus Dienst-, Büro-, Fabrikations-, Werkstatt- und Lagerräumen von Antiquitäten, Kunst- und sakralen Gegenständen	1	0,0	0	0,0	1	0	0	0	0	0	0	0,0	0	0	0	0	0,0
4	415*00	Diebstahl unter erschwerenden Umständen in/aus Gaststätten, Kantinen, Hotels und Pensionen	21	0,3	5	23,8	8	13	0	0	0	0	4	19,0	4	4	0	0	0,0

	Schlüssel der Tat	Straftat	erfasste Fälle		davon Versuche		Tatortverteilung (nach Einwohnerzahl)					mit Schusswaffe		aufgeklärte Fälle		TV Gesamtanzahl	davon		nichtdeutsche TV	
			Anzahl	Anteil in %	Anzahl	Anteil in %	< 20.000	20.000 < 100.000	100.000 < 500.000	>= 500.000	unbekannt	gedroht	geschossen	Anzahl	Anteil in %		männlich	weiblich	Anzahl	Anteil in %
	1	2	3	4	5	6	7	8	9	10	11	12	13	14	15	16	17	18	19	20
4	415000	Bes. schw. Fall des Diebstahls in/aus Gaststätten, Kantinen, Hotels und Pensionen	17	0,2	4	23,5	8	9	0	0	0	0	0	4	23,5	4	4	0	0	0,0
6	415010	Besonders schwerer Fall des Diebstahls in/aus Gaststätten, Kantinen, Hotels und Pensionen von sonstigem Gut	17	0,2	4	23,5	8	9	0	0	0	0	0	4	23,5	4	4	0	0	0,0
4	415700	Bes. schw. Fall des Diebstahls in/aus Gaststätten, Kantinen, Hotels und Pensionen von/aus Automaten	4	0,0	1	25,0	0	4	0	0	0	0	0	0	0,0	0	0	0	0	0,0
6	415710	Besonders schwerer Fall des Diebstahls in/aus Gaststätten, Kantinen, Hotels und Pensionen von/aus Automaten	3	0,0	0	0,0	0	3	0	0	0	0	0	0	0,0	0	0	0	0	0,0
6	415720	Schwerer Diebstahl in/aus Gaststätten, Kantinen, Hotels und Pensionen von/aus Automaten gemäß §§ 244 Abs. 1 Nr. 1 und 2, 244a StGB	1	0,0	1	100,0	0	1	0	0	0	0	0	0	0,0	0	0	0	0	0,0
4	425*00	Schwerer Diebstahl in/aus Kiosken, Warenhäusern, Verkaufsräumen, Selbstbedienungsläden, Schaufernern, Schaukästen und Vitrinen	33	0,4	11	33,3	11	22	0	0	0	0	0	6	18,2	8	8	0	3	37,5
4	425000	Besonders schwerer Fall des Diebstahls in/aus Kiosken, Warenhäusern, Verkaufsräumen, Selbstbedienungsläden	28	0,3	11	39,3	10	18	0	0	0	0	0	1	3,6	1	1	0	0	0,0
6	425010	Besonders schwerer Fall des Diebstahls in/aus Kiosken, Warenhäusern, Verkaufsräumen, SB-Läden, Schaufernern, Schaukästen und Vitrinen (sonstiges Gut)	26	0,3	11	42,3	9	17	0	0	0	0	0	1	3,8	1	1	0	0	0,0
6	425020	Schwerer Diebstahl in/aus Kiosken, Warenhäusern, Verkaufsräumen pp. von sonstigem Gut gemäß §§ 244 Abs. 1 Nr. 1 und 2, 244a StGB	2	0,0	0	0,0	1	1	0	0	0	0	0	0	0,0	0	0	0	0	0,0
4	426*00	Besonders schwerer Fall des Ladendiebstahls	5	0,1	0	0,0	1	4	0	0	0	0	0	5	100,0	7	7	0	3	42,9
4	426000	Besonders schwerer Fall des Ladendiebstahls	5	0,1	0	0,0	1	4	0	0	0	0	0	5	100,0	7	7	0	3	42,9
6	426010	Besonders schwerer Fall des Ladendiebstahls	5	0,1	0	0,0	1	4	0	0	0	0	0	5	100,0	7	7	0	3	42,9
4	435*00	Wohnungseinbruchdiebstahl gem. § 244 Abs. 1 Nr. 3, § 244a StGB	81	1,0	32	39,5	38	43	0	0	0	0	0	21	25,9	27	24	3	3	11,1
6	435000	Wohnungseinbruchdiebstahl (ohne TWE) von sonstigem Gut gemäß § 244 Abs. 1 Nr. 3 StGB	49	0,6	18	36,7	23	26	0	0	0	0	0	13	26,5	15	13	2	1	6,7
6	435500	Wohnungseinbruchdiebstahl (ohne TWE) von unbaren Zahlungsmitteln gemäß § 244 Abs. 1 Nr. 3 StGB	3	0,0	2	66,7	1	2	0	0	0	0	0	1	33,3	3	3	0	0	0,0
4	436*00	Tageswohnungseinbruchdiebstahl gem. § 244 Abs. 1 Nr. 3, § 244a StGB	29	0,3	12	41,4	14	15	0	0	0	0	0	7	24,1	9	8	1	2	22,2

	Schlüssel der Tat	Straftat	erfasste Fälle		davon Versuche		Tatortverteilung (nach Einwohnerzahl)					mit Schusswaffe		aufgeklärte Fälle		TV Gesamtanzahl	davon		nichtdeutsche TV	
			Anzahl	Anteil in %	Anzahl	Anteil in %	< 20.000	20.000 < 100.000	100.000 < 500.000	>= 500.000	unbekannt	ge-droht	ge-schos-sen	Anzahl	Anteil in %		männlich	weiblich	Anzahl	Anteil in %
	1	2	3	4	5	6	7	8	9	10	11	12	13	14	15	16	17	18	19	20
6	436000	Tageswohnungseinbruch von sonstigem Gut	28	0,3	11	39,3	14	14	0	0	0	0	0	7	25,0	9	8	1	2	22,2
6	436500	Tageswohnungseinbruch von unbaren Zahlungsmitteln	1	0,0	1	100,0	0	1	0	0	0	0	0	0	0,0	0	0	0	0	0,0
4	440*00	Besonders schwerer Fall des Diebstahls in/aus Boden-, Kellerräumen, Waschküchen	131	1,6	18	13,7	25	106	0	0	0	0	0	14	10,7	17	16	1	1	5,9
4	440000	Besonders schwerer Fall des Diebstahls in/aus Boden-, Kellerräumen, Waschküchen	100	1,2	17	17,0	18	82	0	0	0	0	0	10	10,0	13	12	1	0	0,0
6	440010	Besonders schwerer Fall des Diebstahls in/aus Boden-, Kellerräumen, Waschküchen von sonstigem Gut	100	1,2	17	17,0	18	82	0	0	0	0	0	10	10,0	13	12	1	0	0,0
4	440300	Bes. schw. Fall des Diebstahls in/aus Boden-, Kellerräumen, Waschküchen von Fahrrädern	31	0,4	1	3,2	7	24	0	0	0	0	0	4	12,9	4	4	0	1	25,0
6	440310	Besonders schwerer Fall des Diebstahls in/aus Boden-, Kellerräumen, Waschküchen von Fahrrädern	31	0,4	1	3,2	7	24	0	0	0	0	0	4	12,9	4	4	0	1	25,0
4	445*00	Besonders schwerer Fall des Diebstahls in/aus überwiegend unbezogenen Neu- und Rohbauten, Baubuden und Baustellen	6	0,1	1	16,7	5	1	0	0	0	0	0	1	16,7	1	1	0	0	0,0
4	445000	Besonders schwerer Fall des Diebstahls in/aus überwiegend unbezogenen Neu- und Rohbauten, Baubuden und Baustellen	6	0,1	1	16,7	5	1	0	0	0	0	0	1	16,7	1	1	0	0	0,0
6	445010	Besonders schwerer Fall des Diebstahls in/aus überwiegend unbezogenen Neu- und Rohbauten, Baubuden und Baustellen von sonstigem Gut	6	0,1	1	16,7	5	1	0	0	0	0	0	1	16,7	1	1	0	0	0,0
4	450*00	Besonders schwerer Fall des Diebstahls an/aus Kraftfahrzeugen	131	1,6	69	52,7	104	27	0	0	0	0	0	6	4,6	9	9	0	4	44,4
4	450000	Besonders schwerer Fall des Diebstahls an/aus Kraftfahrzeugen von sonstigem Gut	129	1,6	69	53,5	104	25	0	0	0	0	0	6	4,7	9	9	0	4	44,4
6	450010	Besonders schwerer Fall des Diebstahls an/aus Kraftfahrzeugen von sonstigem Gut	66	0,8	9	13,6	41	25	0	0	0	0	0	6	9,1	9	9	0	4	44,4
6	450020	Besonders schwerer Fall des Diebstahls an/aus Kraftfahrzeugen von sonstigem Gut gemäß §§ 244 Abs. 1 Nr. 1 und 2, 244a StGB	63	0,8	60	95,2	63	0	0	0	0	0	0	0	0,0	0	0	0	0	0,0
4	450500	Besonders schwerer Fall des Diebstahls aus Kraftfahrzeugen von unbaren Zahlungsmitteln	2	0,0	0	0,0	0	2	0	0	0	0	0	0	0,0	0	0	0	0	0,0
6	450510	Besonders schwerer Fall des Diebstahls aus Kraftfahrzeugen von unbaren Zahlungsmitteln	2	0,0	0	0,0	0	2	0	0	0	0	0	0	0,0	0	0	0	0	0,0
4	****00	Diebstahl insgesamt	2.477	29,8	303	12,2	984	1.493	0	0	0	0	0	926	37,4	840	629	211	230	27,4

	Schlüssel der Tat	Straftat	erfasste Fälle		davon Versuche		Tatortverteilung (nach Einwohnerzahl)					mit Schusswaffe		aufgeklärte Fälle		TV Gesamtanzahl	davon		nichtdeutsche TV	
			Anzahl	Anteil in %	Anzahl	Anteil in %	< 20.000	20.000 < 100.000	100.000 < 500.000	>= 500.000	unbekannt	gedroht	geschossen	Anzahl	Anteil in %		männlich	weiblich	Anzahl	Anteil in %
	1	2	3	4	5	6	7	8	9	10	11	12	13	14	15	16	17	18	19	20
4	***100	Diebstahl insgesamt von Kraftwagen einschl. unbefugter Ingebrauchnahme	67	0,8	22	32,8	24	43	0	0	0	0	0	36	53,7	28	26	2	11	39,3
4	***200	Diebstahl insgesamt von Mopeds und Krafträdern einschl. unbefugter Ingebrauchnahme	35	0,4	1	2,9	14	21	0	0	0	0	0	5	14,3	9	9	0	0	0,0
4	***300	Diebstahl insgesamt von Fahrrädern einschl. unbefugter Ingebrauchnahme	198	2,4	3	1,5	67	131	0	0	0	0	0	26	13,1	25	20	5	5	20,0
4	***400	Diebstahl insgesamt von Schusswaffen	2	0,0	0	0,0	2	0	0	0	0	0	0	1	50,0	1	1	0	0	0,0
4	***500	Diebstahl insgesamt von unbaren Zahlungsmitteln	23	0,3	4	17,4	8	15	0	0	0	0	0	5	21,7	7	6	1	1	14,3
4	***700	Diebstahl insgesamt von/aus Automaten	23	0,3	10	43,5	9	14	0	0	0	0	0	5	21,7	10	10	0	0	0,0
4	***800	Diebstahl insgesamt von Antiquitäten, Kunst- und sakralen Gegenständen	3	0,0	0	0,0	3	0	0	0	0	0	0	1	33,3	1	1	0	0	0,0
4	*00081	Diebstahl insgesamt in/aus Wochenend- und Gartenhaus	57	0,7	20	35,1	26	31	0	0	0	0	0	4	7,0	3	3	0	0	0,0
4	*00086	Diebstahl insgesamt in/aus einer Kirche	1	0,0	0	0,0	0	1	0	0	0	0	0	0	0,0	0	0	0	0	0,0
4	*00096	Diebstahl insgesamt von Buntmetall	13	0,2	1	7,7	8	5	0	0	0	0	0	2	15,4	2	2	0	0	0,0
4	*10*00	Diebstahl insgesamt in/aus Dienst-, Büro-, Fabrikations-, Werkstatt- und Lagerräumen	86	1,0	24	27,9	40	46	0	0	0	0	0	15	17,4	20	19	1	3	15,0
4	*15*00	Diebstahl insgesamt in/aus Gaststätten, Kantinen, Hotels und Pensionen	29	0,3	5	17,2	12	17	0	0	0	0	0	7	24,1	7	7	0	0	0,0
4	*25*00	Diebstahl gesamt in/aus Kiosken, Warenhäusern, Verkaufsräumen, Selbstbedienungsläden, Schaufenstern, Schaukästen und Vitrinen	579	7,0	20	3,5	150	429	0	0	0	0	0	515	88,9	491	342	149	163	33,2
4	*26*00	Diebstahl insgesamt Ladendiebstahl	538	6,5	9	1,7	138	400	0	0	0	0	0	504	93,7	482	336	146	163	33,8
4	*35*00	Diebstahl insgesamt in/aus Wohnungen	127	1,5	33	26,0	52	75	0	0	0	0	0	51	40,2	58	41	17	6	10,3
4	*40*00	Diebstahl insgesamt in/aus Boden-, Kellerräumen und Waschküchen	212	2,6	25	11,8	41	171	0	0	0	0	0	15	7,1	18	16	2	1	5,6

	Schlüssel der Tat	Straftat	erfasste Fälle		davon Versuche		Tatortverteilung (nach Einwohnerzahl)					mit Schusswaffe		aufgeklärte Fälle		TV Gesamtanzahl	davon		nichtdeutsche TV	
			Anzahl	Anteil in %	Anzahl	Anteil in %	< 20.000	20.000 < 100.000	100.000 < 500.000	>= 500.000	unbekannt	gedroht	geschossen	Anzahl	Anteil in %		männlich	weiblich	Anzahl	Anteil in %
	1	2	3	4	5	6	7	8	9	10	11	12	13	14	15	16	17	18	19	20
4	*45*00	Diebstahl insgesamt in/aus überwiegend unbezogenen Neu- und Rohbauten, Baubuden und Baustellen	18	0,2	2	11,1	11	7	0	0	0	0	0	2	11,1	1	1	0	0	0,0
4	*50*00	Diebstahl insgesamt an/aus Kraftfahrzeugen	281	3,4	75	26,7	187	94	0	0	0	0	0	18	6,4	25	24	1	6	24,0
4	*70000	Diebstahl insgesamt von Betäubungsmitteln	1	0,0	0	0,0	1	0	0	0	0	0	0	1	100,0	1	1	0	0	0,0
4	*73000	Diebstahl insgesamt von Betäubungsmitteln aus Krankenhäusern	1	0,0	0	0,0	1	0	0	0	0	0	0	1	100,0	1	1	0	0	0,0
4	*90*00	Diebstahl insgesamt Taschendiebstahl	24	0,3	1	4,2	6	18	0	0	0	0	0	3	12,5	5	4	1	5	100,0
4	500000	Vermögens- und Fälschungsdelikte	1.506	18,1	61	4,1	621	884	0	0	1	0	0	1.241	82,4	1.009	717	292	231	22,9
4	510000	Betrug §§ 263, 263a, 264, 264a, 265, 265a, 265b StGB	1.192	14,3	55	4,6	486	706	0	0	0	0	0	1.000	83,9	809	568	241	212	26,2
4	511000	Waren- und Warenkreditbetrug	278	3,3	4	1,4	137	141	0	0	0	0	0	198	71,2	173	118	55	23	13,3
4	511200	Sonstiger Warenkreditbetrug	190	2,3	3	1,6	107	83	0	0	0	0	0	120	63,2	115	81	34	20	17,4
6	511201	Tankbetrug	136	1,6	0	0,0	79	57	0	0	0	0	0	73	53,7	71	52	19	10	14,1
6	511210	Weitere Arten des Warenkreditbetruges §§ 263, 263a StGB	54	0,6	3	5,6	28	26	0	0	0	0	0	47	87,0	44	29	15	10	22,7
6	511211	Weitere Arten des Warenkreditbetruges § 263 StGB	53	0,6	3	5,7	28	25	0	0	0	0	0	46	86,8	43	28	15	10	23,3
6	511212	Weitere Arten des Warenkreditbetruges § 263a StGB	1	0,0	0	0,0	0	1	0	0	0	0	0	1	100,0	1	1	0	0	0,0
64	511300	Warenbetrug	88	1,1	1	1,1	30	58	0	0	0	0	0	78	88,6	60	38	22	3	5,0
64	513000	Kapitalanlage- und Anlagebetrug	4	0,0	0	0,0	0	4	0	0	0	0	0	4	100,0	11	11	0	1	9,1
64	513200	Anlagebetrug gemäß § 263 StGB	4	0,0	0	0,0	0	4	0	0	0	0	0	4	100,0	11	11	0	1	9,1
4	514000	Geldkreditbetrug	3	0,0	0	0,0	1	2	0	0	0	0	0	3	100,0	3	2	1	1	33,3

	Schlüssel der Tat	Straftat	erfasste Fälle		davon Versuche		Tatortverteilung (nach Einwohnerzahl)					mit Schusswaffe		aufgeklärte Fälle		TV Gesamtanzahl	davon		nichtdeutsche TV	
			Anzahl	Anteil in %	Anzahl	Anteil in %	< 20.000	20.000 < 100.000	100.000 < 500.000	>= 500.000	unbekannt	gedroht	geschossen	Anzahl	Anteil in %		männlich	weiblich	Anzahl	Anteil in %
	1	2	3	4	5	6	7	8	9	10	11	12	13	14	15	16	17	18	19	20
64	514100	Kreditbetrug § 265b StGB (im geschäftlichen Verkehr)	1	0,0	0	0,0	0	1	0	0	0	0	0	1	100,0	1	0	1	1	100,0
64	514200	Subventionsbetrug gemäß § 264 StGB	2	0,0	0	0,0	1	1	0	0	0	0	0	2	100,0	2	2	0	0	0,0
4	515000	Erschleichen von Leistungen § 265a StGB	414	5,0	1	0,2	130	284	0	0	0	0	0	406	98,1	366	273	93	152	41,5
6	515001	Beförderungsererschleichung	395	4,8	0	0,0	122	273	0	0	0	0	0	388	98,2	348	257	91	143	41,1
6	515079	Sonstiges Erschleichen von Leistungen gemäß § 265a StGB	19	0,2	1	5,3	8	11	0	0	0	0	0	18	94,7	20	17	3	10	50,0
64	516000	Betrug bzw. Computerbetrug mittels rechtswidrig erlangter unbarer Zahlungsmittel	39	0,5	6	15,4	20	19	0	0	0	0	0	15	38,5	13	9	4	3	23,1
64	516200	Betrug mittels rechtswidrig erlangter Zahlungskarten ohne PIN (Lastschriftverfahren)	18	0,2	4	22,2	10	8	0	0	0	0	0	8	44,4	6	3	3	1	16,7
64	516300	Computerbetrug mittels rechtswidrig erlangter Zahlungskarten mit PIN § 263a StGB	2	0,0	0	0,0	1	1	0	0	0	0	0	2	100,0	2	2	0	1	50,0
64	516500	Betrug bzw. Computerbetrug mittels rechtswidrig erlangter Daten von Zahlungskarten §§ 263, 263a StGB	12	0,1	2	16,7	8	4	0	0	0	0	0	3	25,0	3	2	1	0	0,0
6	516510	Betrug mittels rechtswidrig erlangter Daten von Zahlungskarten § 263 StGB	10	0,1	1	10,0	7	3	0	0	0	0	0	3	30,0	3	2	1	0	0,0
6	516520	Computerbetrug mittels rechtswidrig erlangter Daten von Zahlungskarten § 263a StGB	2	0,0	1	50,0	1	1	0	0	0	0	0	0	0,0	0	0	0	0	0,0
64	516900	Betrug bzw. Computerbetrug mittels rechtswidrig erlangter sonstiger unbarer Zahlungsmittel §§ 263, 263a StGB	7	0,1	0	0,0	1	6	0	0	0	0	0	2	28,6	2	2	0	1	50,0
6	516910	Betrug mittels rechtswidrig erlangter sonstiger unbarer Zahlungsmittel § 263 StGB	7	0,1	0	0,0	1	6	0	0	0	0	0	2	28,6	2	2	0	1	50,0
4	517000	Sonstiger Betrug	454	5,5	44	9,7	198	256	0	0	0	0	0	374	82,4	274	177	97	37	13,5
64	517100	Leistungsbetrug	17	0,2	1	5,9	14	3	0	0	0	0	0	15	88,2	12	8	4	0	0,0
64	517200	Leistungskreditbetrug §§ 263, 263a StGB	6	0,1	0	0,0	5	1	0	0	0	0	0	6	100,0	5	5	0	1	20,0
6	517210	Leistungskreditbetrug § 263 StGB	5	0,1	0	0,0	4	1	0	0	0	0	0	5	100,0	4	4	0	0	0,0

	Schlüssel der Tat	Straftat	erfasste Fälle		davon Versuche		Tatortverteilung (nach Einwohnerzahl)					mit Schusswaffe		aufgeklärte Fälle		TV Gesamtanzahl	davon		nichtdeutsche TV	
			Anzahl	Anteil in %	Anzahl	Anteil in %	< 20.000	20.000 < 100.000	100.000 < 500.000	>= 500.000	unbekannt	gedroht	geschossen	Anzahl	Anteil in %		männlich	weiblich	Anzahl	Anteil in %
	1	2	3	4	5	6	7	8	9	10	11	12	13	14	15	16	17	18	19	20
6	517220	Leistungskreditbetrug § 263a StGB	1	0,0	0	0,0	1	0	0	0	0	0	0	1	100,0	1	1	0	1	100,0
64	517400	Betrug z.N.v. Versicherungen und Versicherungsmisbrauch §§ 263, 265 StGB	2	0,0	2	100,0	0	2	0	0	0	0	0	1	50,0	1	1	0	0	0,0
6	517410	Betrug zum Nachteil von Versicherungen	2	0,0	2	100,0	0	2	0	0	0	0	0	1	50,0	1	1	0	0	0,0
64	517500	Computerbetrug (sonstiger) § 263a StGB (soweit nicht unter den Schlüsseln 511120, 511212, 516300, 516520, 516920, 517220, 517900, 518112 bzw. 518302 zu erfassen)	17	0,2	0	0,0	9	8	0	0	0	0	0	15	88,2	9	6	3	5	55,6
6	517510	Computerbetrug (sonstiger) § 263a Abs. 1 und 2 StGB	17	0,2	0	0,0	9	8	0	0	0	0	0	15	88,2	9	6	3	5	55,6
64	517600	Provisionsbetrug	1	0,0	0	0,0	1	0	0	0	0	0	0	1	100,0	1	1	0	0	0,0
64	517800	Sozialleistungsbetrug § 263 StGB	7	0,1	0	0,0	1	6	0	0	0	0	0	7	100,0	7	6	1	4	57,1
64	518100	Abrechnungsbetrug	3	0,0	0	0,0	2	1	0	0	0	0	0	3	100,0	4	2	2	0	0,0
6	518179	Sonstiger Abrechnungsbetrug	3	0,0	0	0,0	2	1	0	0	0	0	0	3	100,0	4	2	2	0	0,0
64	518200	Einmietbetrug	24	0,3	0	0,0	16	8	0	0	0	0	0	23	95,8	18	12	6	3	16,7
64	518300	Überweisungsbetrug §§ 263, 263a StGB	7	0,1	4	57,1	0	7	0	0	0	0	0	2	28,6	2	1	1	1	50,0
6	518301	Überweisungsbetrug § 263 StGB	7	0,1	4	57,1	0	7	0	0	0	0	0	2	28,6	2	1	1	1	50,0
64	518900	Sonstige weitere Betrugsarten	370	4,5	37	10,0	150	220	0	0	0	0	0	301	81,4	220	138	82	24	10,9
4	520000	Veruntreuungen §§ 266, 266a, 266b StGB	26	0,3	0	0,0	13	13	0	0	0	0	0	25	96,2	19	10	9	2	10,5
4	521000	Untreue § 266 StGB	10	0,1	0	0,0	5	5	0	0	0	0	0	10	100,0	9	4	5	1	11,1
6	521079	Sonstige Untreue	10	0,1	0	0,0	5	5	0	0	0	0	0	10	100,0	9	4	5	1	11,1

	Schlüssel der Tat	Straftat	erfasste Fälle		davon Versuche		Tatortverteilung (nach Einwohnerzahl)					mit Schusswaffe		aufgeklärte Fälle		TV Gesamtanzahl	davon		nichtdeutsche TV	
			Anzahl	Anteil in %	Anzahl	Anteil in %	< 20.000	20.000 < 100.000	100.000 < 500.000	>= 500.000	unbekannt	gedroht	geschossen	Anzahl	Anteil in %		männlich	weiblich	Anzahl	Anteil in %
	1	2	3	4	5	6	7	8	9	10	11	12	13	14	15	16	17	18	19	20
64	522000	Vorenthalten und Veruntreuen von Arbeitsentgelt gemäß § 266a StGB	11	0,1	0	0,0	6	5	0	0	0	0	0	11	100,0	6	4	2	0	0,0
64	523000	Missbrauch von Scheck- und Kreditkarten gemäß § 266b StGB	5	0,1	0	0,0	2	3	0	0	0	0	0	4	80,0	4	2	2	1	25,0
4	530000	Unterschlagung §§ 246, 247, 248a StGB	197	2,4	5	2,5	80	116	0	0	1	0	0	135	68,5	135	103	32	8	5,9
6	530079	Unterschlagung sonstiger Güter/Sachen gemäß §§ 246, 247, 248a StGB - ohne von Kfz	191	2,3	5	2,6	75	115	0	0	1	0	0	129	67,5	129	98	31	8	6,2
64	531000	Unterschlagung von Kfz gemäß §§ 246, 247 StGB	6	0,1	0	0,0	5	1	0	0	0	0	0	6	100,0	6	5	1	0	0,0
4	540000	Urkundenfälschung §§ 267-271, 273-279, 281 StGB	84	1,0	1	1,2	39	45	0	0	0	0	0	74	88,1	73	61	12	13	17,8
6	540001	Sonstige Urkundenfälschung gemäß § 267 StGB	71	0,9	0	0,0	33	38	0	0	0	0	0	61	85,9	61	49	12	9	14,8
6	540002	Mittelbare Falschbeurkundung	3	0,0	1	33,3	0	3	0	0	0	0	0	3	100,0	3	3	0	2	66,7
6	540004	Urkundenunterdrückung, Veränderung einer Grenzbezeichnung gemäß § 274 StGB	1	0,0	0	0,0	1	0	0	0	0	0	0	1	100,0	1	1	0	1	100,0
6	540010	Missbrauch von Ausweispapieren	3	0,0	0	0,0	1	2	0	0	0	0	0	3	100,0	3	3	0	1	33,3
4	541000	Fälschung technischer Aufzeichnungen § 268 StGB	1	0,0	0	0,0	1	0	0	0	0	0	0	1	100,0	1	1	0	1	100,0
6	541001	Manipulation von Fahrtschreibern und EG-Kontrollgeräten gemäß § 268 StGB	1	0,0	0	0,0	1	0	0	0	0	0	0	1	100,0	1	1	0	1	100,0
4	543000	Fälschung beweisheblicher Daten, Täuschung im Rechtsverkehr bei Datenverarbeitung §§ 269, 270 StGB	5	0,1	0	0,0	3	2	0	0	0	0	0	5	100,0	5	5	0	0	0,0
6	543010	Fälschung beweisheblicher Daten gemäß § 269 StGB	5	0,1	0	0,0	3	2	0	0	0	0	0	5	100,0	5	5	0	0	0,0
4	550000	Geld- und Wertzeichenfälschung, Fälschung von Zahlungskarten mit oder ohne Garantiefunktion, Schecks und Wechseln §§ 146-149, 151, 152, 152a, 152b StGB	6	0,1	0	0,0	2	4	0	0	0	0	0	6	100,0	8	3	5	1	12,5
6	550030	Fälschung Geld-/Wertzeichen fremder Währungsgebiete	1	0,0	0	0,0	1	0	0	0	0	0	0	1	100,0	1	1	0	1	100,0

	Schlüssel der Tat	Straftat	erfasste Fälle		davon Versuche		Tatortverteilung (nach Einwohnerzahl)					mit Schusswaffe		aufgeklärte Fälle		TV Gesamtanzahl	davon		nichtdeutsche TV	
			Anzahl	Anteil in %	Anzahl	Anteil in %	< 20.000	20.000 < 100.000	100.000 < 500.000	>= 500.000	unbekannt	gedroht	geschossen	Anzahl	Anteil in %		männlich	weiblich	Anzahl	Anteil in %
	1	2	3	4	5	6	7	8	9	10	11	12	13	14	15	16	17	18	19	20
4	552000	Inverkehrbringen von Falschgeld §§ 146 Abs. 1 Nr. 3, 147 StGB	5	0,1	0	0,0	1	4	0	0	0	0	0	5	100,0	7	2	5	0	0,0
6	552010	Inverkehrbringen von Falschgeld gemäß § 146 Abs. 1 Nr. 3 StGB	3	0,0	0	0,0	1	2	0	0	0	0	0	3	100,0	4	2	2	0	0,0
6	552020	Inverkehrbringen von Falschgeld gemäß § 147 StGB (nach gutgläubigem Erwerb)	2	0,0	0	0,0	0	2	0	0	0	0	0	2	100,0	3	0	3	0	0,0
4	560000	Insolvenzstraftaten §§ 283, 283a-d StGB	1	0,0	0	0,0	1	0	0	0	0	0	0	1	100,0	1	1	0	0	0,0
64	561000	Bankrott gemäß § 283 StGB	1	0,0	0	0,0	1	0	0	0	0	0	0	1	100,0	1	1	0	0	0,0
4	600000	Sonstige Straftatbestände (StGB)	2.101	25,3	45	2,1	809	1.290	0	0	2	1	5	1.149	54,7	1.030	772	258	106	10,3
4	610000	Erpressung § 253 StGB	6	0,1	2	33,3	3	3	0	0	0	0	0	4	66,7	4	4	0	1	25,0
6	610079	Sonstige Erpressung	6	0,1	2	33,3	3	3	0	0	0	0	0	4	66,7	4	4	0	1	25,0
4	620000	Widerstand gegen die Staatsgewalt und Straftaten gegen die öffentliche Ordnung §§ 111, 113, 114, 120, 121, 123-127, 129, 130-134, 136, 138, 140, 145, 145a, 145c, 145d StGB	364	4,4	0	0,0	127	237	0	0	0	1	0	316	86,8	309	246	63	30	9,7
6	620001	Störung des öffentlichen Friedens durch Androhung von Straftaten	20	0,2	0	0,0	10	10	0	0	0	1	0	13	65,0	13	13	0	1	7,7
6	620006	Missbrauch von Titeln, Berufsbezeichnungen, Abzeichen	3	0,0	0	0,0	0	3	0	0	0	0	0	3	100,0	3	3	0	0	0,0
6	620009	Verstrickungsbruch, Siegelbruch	6	0,1	0	0,0	1	5	0	0	0	0	0	5	83,3	6	5	1	1	16,7
6	620013	Missbrauch von Notrufen und Beeinträchtigung von Unfallverhütungs- und Nothilfemitteln	22	0,3	0	0,0	8	14	0	0	0	0	0	19	86,4	26	20	6	3	11,5
6	620014	Verstoß gegen Weisung während Führungsaufsicht	5	0,1	0	0,0	0	5	0	0	0	0	0	5	100,0	4	4	0	0	0,0
4	621000	Widerstand gegen die Staatsgewalt §§ 111, 113, 114, 120, 121 StGB	44	0,5	0	0,0	13	31	0	0	0	0	0	44	100,0	39	32	7	3	7,7
6	621010	Öffentliche Aufforderung zu Straftaten	2	0,0	0	0,0	0	2	0	0	0	0	0	2	100,0	2	2	0	0	0,0
4	621020	Widerstand gegen Vollstreckungsbeamte	42	0,5	0	0,0	13	29	0	0	0	0	0	42	100,0	37	30	7	3	8,1

	Schlüssel der Tat	Straftat	erfasste Fälle		davon Versuche		Tatortverteilung (nach Einwohnerzahl)					mit Schusswaffe		aufgeklärte Fälle		TV Gesamtanzahl	davon		nichtdeutsche TV	
			Anzahl	Anteil in %	Anzahl	Anteil in %	< 20.000	20.000 < 100.000	100.000 < 500.000	>= 500.000	unbekannt	gedroht	geschossen	Anzahl	Anteil in %		männlich	weiblich	Anzahl	Anteil in %
	1	2	3	4	5	6	7	8	9	10	11	12	13	14	15	16	17	18	19	20
6	621021	Widerstand gegen Polizeivollzugsbeamte	41	0,5	0	0,0	12	29	0	0	0	0	0	41	100,0	36	29	7	3	8,3
6	621029	Widerstand gegen Vollstreckungsbeamte (ohne Polizeivollzugsbeamte)	1	0,0	0	0,0	1	0	0	0	0	0	0	1	100,0	1	1	0	0	0,0
4	622000	Hausfriedensbruch §§ 123, 124 StGB	237	2,9	0	0,0	82	155	0	0	0	0	0	201	84,8	207	165	42	21	10,1
64	622100	Hausfriedensbruch gemäß § 123 StGB	237	2,9	0	0,0	82	155	0	0	0	0	0	201	84,8	207	165	42	21	10,1
4	624000	Vortäuschen einer Straftat § 145d StGB	16	0,2	0	0,0	8	8	0	0	0	0	0	16	100,0	16	8	8	2	12,5
6	624010	Vortäuschen einer Straftat gegen die sexuelle Selbstbestimmung	1	0,0	0	0,0	0	1	0	0	0	0	0	1	100,0	1	0	1	0	0,0
6	624079	Vortäuschen einer sonstigen Straftat	10	0,1	0	0,0	5	5	0	0	0	0	0	10	100,0	11	5	6	2	18,2
64	624100	Vortäuschen eines Raubes	4	0,0	0	0,0	2	2	0	0	0	0	0	4	100,0	3	3	0	0	0,0
4	624200	Vortäuschen eines Diebstahls	1	0,0	0	0,0	1	0	0	0	0	0	0	1	100,0	1	0	1	0	0,0
6	624201	Vortäuschen eines Kfz-Diebstahls	1	0,0	0	0,0	1	0	0	0	0	0	0	1	100,0	1	0	1	0	0,0
64	627000	Volksverhetzung gemäß § 130 StGB	11	0,1	0	0,0	5	6	0	0	0	0	0	10	90,9	10	9	1	0	0,0
4	630000	Begünstigung, Strafvereitelung (ohne Strafvereitelung im Amt), Hehlerei und Geldwäsche §§ 257, 258, 259-261 StGB	52	0,6	2	3,8	12	40	0	0	0	0	0	51	98,1	55	42	13	9	16,4
6	630020	Strafvereitelung	8	0,1	1	12,5	3	5	0	0	0	0	0	8	100,0	10	8	2	0	0,0
4	631000	Hehlerei von Kfz §§ 259-260a StGB	1	0,0	0	0,0	1	0	0	0	0	0	0	1	100,0	1	0	1	0	0,0
6	631079	Hehlerei von KFZ gemäß § 259 StGB	1	0,0	0	0,0	1	0	0	0	0	0	0	1	100,0	1	0	1	0	0,0
4	632000	Sonstige Hehlerei §§ 259-260a StGB	40	0,5	1	2,5	8	32	0	0	0	0	0	39	97,5	41	33	8	9	22,0
6	632079	Sonstige Hehlerei gemäß § 259 StGB	40	0,5	1	2,5	8	32	0	0	0	0	0	39	97,5	41	33	8	9	22,0

	Schlüssel der Tat	Straftat	erfasste Fälle		davon Versuche		Tatortverteilung (nach Einwohnerzahl)					mit Schusswaffe		aufgeklärte Fälle		TV Gesamtanzahl	davon		nichtdeutsche TV	
			Anzahl	Anteil in %	Anzahl	Anteil in %	< 20.000	20.000 < 100.000	100.000 < 500.000	>= 500.000	unbekannt	ge-droht	ge-schos-sen	Anzahl	Anteil in %		männlich	weiblich	Anzahl	Anteil in %
	1	2	3	4	5	6	7	8	9	10	11	12	13	14	15	16	17	18	19	20
64	633000	Geldwäsche, Verschleierung unrechtmäßig erlangter Vermögenswerte gemäß § 261 StGB	3	0,0	0	0,0	0	3	0	0	0	0	0	3	100,0	3	1	2	0	0,0
4	640000	Brandstiftung und Herbeiführen einer Brandgefahr §§ 306-306d, 306f StGB	55	0,7	3	5,5	21	34	0	0	0	0	0	19	34,5	22	17	5	3	13,6
6	640010	Fahrlässige Brandstiftung	15	0,2	0	0,0	7	8	0	0	0	0	0	10	66,7	14	11	3	2	14,3
6	640020	Fahrlässiges Herbeiführen einer Brandgefahr	2	0,0	0	0,0	1	1	0	0	0	0	0	0	0,0	0	0	0	0	0,0
4	641000	(Vorsätzliche) Brandstiftung und Herbeiführen einer Brandgefahr §§ 306-306c, 306f Abs. 1 und 2 StGB	38	0,5	3	7,9	13	25	0	0	0	0	0	9	23,7	10	8	2	1	10,0
6	641010	Vorsätzliche Brandstiftung	31	0,4	2	6,5	12	19	0	0	0	0	0	7	22,6	9	7	2	1	11,1
6	641020	Schwere Brandstiftung	6	0,1	1	16,7	0	6	0	0	0	0	0	2	33,3	2	2	0	0	0,0
6	641050	Vorsätzliches Herbeiführen einer Brandgefahr	1	0,0	0	0,0	1	0	0	0	0	0	0	0	0,0	0	0	0	0	0,0
4	650000	Wettbewerbs-, Korruptions- und Amtsdelikte §§ 258a, 298-300, 331-353d, 355, 357 StGB	19	0,2	0	0,0	12	7	0	0	0	0	0	19	100,0	16	10	6	0	0,0
4	651000	Vorteilsannahme, Bestechlichkeit §§ 331, 332, 335 StGB	1	0,0	0	0,0	0	1	0	0	0	0	0	1	100,0	1	1	0	0	0,0
64	651200	Bestechlichkeit gemäß § 332 StGB	1	0,0	0	0,0	0	1	0	0	0	0	0	1	100,0	1	1	0	0	0,0
4	652000	Vorteilsgewährung, Bestechung §§ 333, 334, 335 StGB	2	0,0	0	0,0	0	2	0	0	0	0	0	2	100,0	3	2	1	0	0,0
64	652100	Vorteilsgewährung gemäß § 333 StGB	1	0,0	0	0,0	0	1	0	0	0	0	0	1	100,0	2	1	1	0	0,0
64	652200	Bestechung gemäß § 334 StGB	1	0,0	0	0,0	0	1	0	0	0	0	0	1	100,0	1	1	0	0	0,0
4	655000	Sonstige Straftaten im Amt §§ 258a, 339-353d, 355, 357 StGB	16	0,2	0	0,0	12	4	0	0	0	0	0	16	100,0	12	7	5	0	0,0
64	655100	Körperverletzung im Amt gemäß § 340 StGB	16	0,2	0	0,0	12	4	0	0	0	0	0	16	100,0	12	7	5	0	0,0
4	660000	Strafbarer Eigennutz §§ 284, 285, 287-293, 297 StGB	4	0,0	0	0,0	4	0	0	0	0	0	1	4	100,0	5	5	0	2	40,0

	Schlüssel der Tat	Straftat	erfasste Fälle		davon Versuche		Tatortverteilung (nach Einwohnerzahl)					mit Schusswaffe		aufgeklärte Fälle		TV Gesamtanzahl	davon		nichtdeutsche TV	
			Anzahl	Anteil in %	Anzahl	Anteil in %	< 20.000	20.000 < 100.000	100.000 < 500.000	>= 500.000	unbekannt	gedroht	geschossen	Anzahl	Anteil in %		männlich	weiblich	Anzahl	Anteil in %
	1	2	3	4	5	6	7	8	9	10	11	12	13	14	15	16	17	18	19	20
4	662000	Wilderei §§ 292, 293 StGB	3	0,0	0	0,0	3	0	0	0	0	0	1	3	100,0	4	4	0	2	50,0
6	662001	Fischwilderei	2	0,0	0	0,0	2	0	0	0	0	0	0	2	100,0	2	2	0	2	100,0
64	662100	Jagdwilderei gemäß § 292 StGB	1	0,0	0	0,0	1	0	0	0	0	0	1	1	100,0	2	2	0	0	0,0
64	663000	Wucher gemäß § 291 StGB	1	0,0	0	0,0	1	0	0	0	0	0	0	1	100,0	1	1	0	0	0,0
4	670000	Alle sonstigen Straftaten gemäß StGB - ohne Verkehrsdelikte	1.601	19,3	38	2,4	630	969	0	0	2	0	4	736	46,0	688	505	183	64	9,3
6	670001	Falsche uneidliche Aussage (Falschaussage)	7	0,1	0	0,0	1	6	0	0	0	0	0	7	100,0	8	5	3	0	0,0
6	670003	Falsche Versicherung an Eides statt	6	0,1	0	0,0	0	6	0	0	0	0	0	6	100,0	6	3	3	0	0,0
6	670007	Falsche Verdächtigung	20	0,2	0	0,0	8	12	0	0	0	0	0	19	95,0	20	9	11	1	5,0
6	670011	Störung der Totenruhe	1	0,0	0	0,0	0	1	0	0	0	0	0	0	0,0	0	0	0	0	0,0
6	670015	Üble Nachrede und Verleumdung gegen Personen des politischen Lebens	2	0,0	0	0,0	2	0	0	0	0	0	0	2	100,0	1	1	0	0	0,0
6	670016	Verletzung der Vertraulichkeit des Wortes	5	0,1	0	0,0	5	0	0	0	0	0	0	5	100,0	5	5	0	1	20,0
6	670017	Verletzung des Briefgeheimnisses	5	0,1	0	0,0	2	3	0	0	0	0	0	2	40,0	4	3	1	0	0,0
6	670019	Verwertung fremder Geheimnisse	1	0,0	0	0,0	1	0	0	0	0	0	0	1	100,0	1	1	0	0	0,0
6	670020	Verletzung des Post- u. Fernmeldegeheimnisses	4	0,0	0	0,0	2	2	0	0	0	0	0	3	75,0	4	2	2	0	0,0
6	670024	Gefährliche Eingriffe in den Bahn-, Schiffs- und Luftverkehr	4	0,0	1	25,0	1	3	0	0	0	0	0	1	25,0	1	1	0	0	0,0
6	670025	Gefährliche Eingriffe in den Straßenverkehr	26	0,3	3	11,5	15	11	0	0	0	0	0	12	46,2	12	11	1	1	8,3
6	670026	Störung öffentlicher Betriebe	5	0,1	0	0,0	1	4	0	0	0	0	0	2	40,0	2	2	0	0	0,0

Schlüssel der Tat	Straftat	erfasste Fälle		davon Versuche		Tatortverteilung (nach Einwohnerzahl)					mit Schusswaffe		aufgeklärte Fälle		TV Gesamtanzahl	davon		nichtdeutsche TV	
		Anzahl	Anteil in %	Anzahl	Anteil in %	< 20.000	20.000 < 100.000	100.000 < 500.000	>= 500.000	unbekannt	ge-droht	ge-schos-sen	Anzahl	Anteil in %		männlich	weiblich	Anzahl	Anteil in %
1	2	3	4	5	6	7	8	9	10	11	12	13	14	15	16	17	18	19	20
6	670027	Störung von Telekommunikationsanlagen	2	0,0	0	0,0	2	0	0	0	0	0	0	0,0	0	0	0	0	0,0
6	670032	Unterlassene Hilfeleistung	5	0,1	0	0,0	3	2	0	0	0	0	2	40,0	4	4	0	0	0,0
6	670034	Verletzung des höchstpersönlichen Lebensbereiches durch Bildaufnahmen	12	0,1	0	0,0	7	5	0	0	0	0	11	91,7	11	8	3	0	0,0
64	671000	Verletzung der Unterhaltspflicht gemäß § 170 StGB	27	0,3	0	0,0	15	12	0	0	0	0	27	100,0	27	24	3	4	14,8
64	672000	Verletzung der Fürsorge- oder Erziehungspflicht gemäß § 171 StGB	3	0,0	0	0,0	1	2	0	0	0	0	3	100,0	3	0	3	0	0,0
4	673000	Beleidigung §§ 185-187, 189 StGB	358	4,3	0	0,0	161	196	0	0	1	0	328	91,6	314	197	117	20	6,4
6	673010	Beleidigung ohne sexuelle Grundlage	191	2,3	0	0,0	86	105	0	0	0	0	176	92,1	179	125	54	11	6,1
6	673020	Üble Nachrede ohne sexuelle Grundlage	37	0,4	0	0,0	15	21	0	0	1	0	34	91,9	36	16	20	0	0,0
6	673030	Verleumdung ohne sexuelle Grundlage	55	0,7	0	0,0	29	26	0	0	0	0	53	96,4	51	17	34	2	3,9
4	673100	Beleidigung auf sexueller Grundlage §§ 185-187, 189 StGB	75	0,9	0	0,0	31	44	0	0	0	0	65	86,7	64	48	16	7	10,9
6	673110	Beleidigung auf sexueller Grundlage	64	0,8	0	0,0	27	37	0	0	0	0	55	85,9	55	43	12	7	12,7
6	673120	Üble Nachrede auf sexueller Grundlage	2	0,0	0	0,0	1	1	0	0	0	0	2	100,0	2	2	0	0	0,0
6	673130	Verleumdung auf sexueller Grundlage	9	0,1	0	0,0	3	6	0	0	0	0	8	88,9	9	3	6	0	0,0
4	674000	Sachbeschädigung §§ 303-305a StGB	1.073	12,9	34	3,2	380	692	0	0	1	0	4	27,4	283	245	38	37	13,1
4	674010	Sachbeschädigung gemäß § 303 StGB ohne Schl. 6741 00 u. 6743 00	666	8,0	9	1,4	228	437	0	0	1	0	4	29,1	220	194	26	32	14,5
6	674011	Sachbeschädigung durch Graffiti ohne Schl. 674111 u. 674311	165	2,0	0	0,0	34	131	0	0	0	0	16	9,7	15	12	3	0	0,0
6	674012	Sachbeschädigung durch Feuer ohne Schl. 674312	112	1,3	1	0,9	19	93	0	0	0	0	8	7,1	12	12	0	0	0,0

	Schlüssel der Tat	Straftat	erfasste Fälle		davon Versuche		Tatortverteilung (nach Einwohnerzahl)					mit Schusswaffe		aufgeklärte Fälle		TV Gesamtanzahl	davon		nichtdeutsche TV	
			Anzahl	Anteil in %	Anzahl	Anteil in %	< 20.000	20.000 < 100.000	100.000 < 500.000	>= 500.000	unbekannt	gedroht	geschossen	Anzahl	Anteil in %		männlich	weiblich	Anzahl	Anteil in %
	1	2	3	4	5	6	7	8	9	10	11	12	13	14	15	16	17	18	19	20
6	674019	Sonstige Sachbeschädigung ohne Schl. 674119 u. 674319	389	4,7	8	2,1	175	213	0	0	1	0	4	170	43,7	196	173	23	32	16,3
4	674020	Gemeinschaftliche Sachbeschädigung ohne Schl. 6743 20	4	0,0	0	0,0	2	2	0	0	0	0	0	0	0,0	0	0	0	0	0,0
6	674021	Gemeinschaftliche Sachbeschädigung durch Graffiti ohne Schl. 674321	1	0,0	0	0,0	1	0	0	0	0	0	0	0	0,0	0	0	0	0	0,0
6	674022	Gemeinschaftliche Sachbeschädigung durch Feuer ohne Schl. 674322	1	0,0	0	0,0	0	1	0	0	0	0	0	0	0,0	0	0	0	0	0,0
6	674029	Sonstige gemeinschädliche Sachbeschädigung ohne Schl. 674329	2	0,0	0	0,0	1	1	0	0	0	0	0	0	0,0	0	0	0	0	0,0
4	674100	Sachbeschädigung an Kfz	295	3,6	25	8,5	103	192	0	0	0	0	0	78	26,4	52	42	10	5	9,6
6	674111	Sachbeschädigung durch Graffiti an Kfz	5	0,1	0	0,0	1	4	0	0	0	0	0	2	40,0	3	3	0	0	0,0
6	674119	Sonstige Sachbeschädigung an Kfz	290	3,5	25	8,6	102	188	0	0	0	0	0	76	26,2	50	40	10	5	10,0
4	674200	Datenveränderung, Computersabotage §§ 303a, 303b StGB	2	0,0	0	0,0	2	0	0	0	0	0	0	2	100,0	2	2	0	0	0,0
6	674210	Datenveränderung	2	0,0	0	0,0	2	0	0	0	0	0	0	2	100,0	2	2	0	0	0,0
4	674300	Sonstige Sachbeschädigung auf Straßen, Wegen oder Plätzen	105	1,3	0	0,0	45	60	0	0	0	0	0	19	18,1	22	17	5	1	4,5
4	674310	Sonstige Sachbeschädigung auf Straßen, Wegen oder Plätzen gemäß § 303 StGB	104	1,3	0	0,0	44	60	0	0	0	0	0	19	18,3	22	17	5	1	4,5
6	674311	Sonstige Sachbeschädigung durch Graffiti auf Straßen, Wegen oder Plätzen	39	0,5	0	0,0	19	20	0	0	0	0	0	2	5,1	2	2	0	0	0,0
6	674312	Sonstige Sachbeschädigung durch Feuer auf Straßen, Wegen oder Plätzen	3	0,0	0	0,0	0	3	0	0	0	0	0	1	33,3	1	1	0	0	0,0
6	674319	Sonstige Sachbeschädigung auf Straßen, Wegen oder Plätzen	62	0,7	0	0,0	25	37	0	0	0	0	0	16	25,8	19	14	5	1	5,3
4	674320	Gemeinschaftliche Sachbeschädigung auf Straßen, Wegen oder Plätzen	1	0,0	0	0,0	1	0	0	0	0	0	0	0	0,0	0	0	0	0	0,0
6	674329	Sonstige gemeinschädliche Sachbeschädigung auf Straßen, Wegen oder Plätzen	1	0,0	0	0,0	1	0	0	0	0	0	0	0	0,0	0	0	0	0	0,0

	Schlüssel der Tat	Straftat	erfasste Fälle		davon Versuche		Tatortverteilung (nach Einwohnerzahl)					mit Schusswaffe		aufgeklärte Fälle		TV Gesamtanzahl	davon		nichtdeutsche TV	
			Anzahl	Anteil in %	Anzahl	Anteil in %	< 20.000	20.000 < 100.000	100.000 < 500.000	>= 500.000	unbekannt	ge-droht	ge-schos-sen	Anzahl	Anteil in %		männlich	weiblich	Anzahl	Anteil in %
	1	2	3	4	5	6	7	8	9	10	11	12	13	14	15	16	17	18	19	20
4	674500	Zerstörung wichtiger Arbeitsmittel § 305a StGB	1	0,0	0	0,0	0	1	0	0	0	0	0	1	100,0	2	2	0	0	0,0
6	674519	Sonstige Zerstörung wichtiger Arbeitsmittel	1	0,0	0	0,0	0	1	0	0	0	0	0	1	100,0	2	2	0	0	0,0
4	675000	Sprengstoff- und Strahlungsverbrechen §§ 307 - 312 StGB	8	0,1	0	0,0	4	4	0	0	0	0	0	1	12,5	2	2	0	0	0,0
64	675200	Herbeiführen einer Sprengstoffexplosion gemäß § 308 StGB	8	0,1	0	0,0	4	4	0	0	0	0	0	1	12,5	2	2	0	0	0,0
4	676000	Straftaten gegen die Umwelt §§ 324, 324a, 325-330a StGB	10	0,1	0	0,0	8	2	0	0	0	0	0	5	50,0	5	5	0	0	0,0
4	676010	Bodenverunreinigung 324a StGB	1	0,0	0	0,0	1	0	0	0	0	0	0	1	100,0	1	1	0	0	0,0
6	676012	Bodenverunreinigung - besonders schwerer Fall	1	0,0	0	0,0	1	0	0	0	0	0	0	1	100,0	1	1	0	0	0,0
4	676100	Gewässerverunreinigung § 324 StGB	4	0,0	0	0,0	4	0	0	0	0	0	0	2	50,0	2	2	0	0	0,0
6	676101	Gewässerverunreinigung	2	0,0	0	0,0	2	0	0	0	0	0	0	1	50,0	1	1	0	0	0,0
6	676102	Gewässerverunreinigung - besonders schwerer Fall	2	0,0	0	0,0	2	0	0	0	0	0	0	1	50,0	1	1	0	0	0,0
4	676200	Luftverunreinigung § 325 StGB	1	0,0	0	0,0	1	0	0	0	0	0	0	1	100,0	1	1	0	0	0,0
6	676201	Luftverunreinigung	1	0,0	0	0,0	1	0	0	0	0	0	0	1	100,0	1	1	0	0	0,0
4	676400	Unerlaubter Umgang mit Abfällen § 326 außer Abs. 2 StGB	4	0,0	0	0,0	2	2	0	0	0	0	0	1	25,0	1	1	0	0	0,0
4	676410	Unerlaubter Umgang mit Abfällen § 326 Abs. 1	4	0,0	0	0,0	2	2	0	0	0	0	0	1	25,0	1	1	0	0	0,0
6	676411	Unerlaubter Umgang mit Abfällen gemäß § 326 Abs. 1 StGB	4	0,0	0	0,0	2	2	0	0	0	0	0	1	25,0	1	1	0	0	0,0
4	678000	Ausspähen, Abfangen von Daten einschl. Vorbereitungshandlungen und Datenhehlerei §§ 202a, 202b, 202c, 202d StGB	17	0,2	0	0,0	11	6	0	0	0	0	0	5	29,4	5	4	1	1	20,0
6	678010	Ausspähen von Daten gemäß § 202a StGB	16	0,2	0	0,0	11	5	0	0	0	0	0	5	31,3	5	4	1	1	20,0

	Schlüssel der Tat	Straftat	erfasste Fälle		davon Versuche		Tatortverteilung (nach Einwohnerzahl)					mit Schusswaffe		aufgeklärte Fälle		TV Gesamtanzahl	davon		nichtdeutsche TV	
			Anzahl	Anteil in %	Anzahl	Anteil in %	< 20.000	20.000 < 100.000	100.000 < 500.000	>= 500.000	unbekannt	gedroht	geschossen	Anzahl	Anteil in %		männlich	weiblich	Anzahl	Anteil in %
	1	2	3	4	5	6	7	8	9	10	11	12	13	14	15	16	17	18	19	20
6	678030	Vorbereiten des Ausspähöns und Abfangens von Daten gemäß § 202c StGB	1	0,0	0	0,0	0	1	0	0	0	0	0	0	0,0	0	0	0	0	0,0
4	700000	Strafrechtliche Nebengesetze	752	9,1	5	0,7	315	436	0	0	1	0	5	713	94,8	598	511	87	104	17,4
4	710000	Straftaten gegen strafrechtliche Nebengesetze auf dem Wirtschaftssektor	23	0,3	0	0,0	12	11	0	0	0	0	0	21	91,3	23	19	4	3	13,0
4	712000	Straftaten nach AktG, GenG, GmbHG, HGB, RechnungslegungsG, UmwandlungsG	4	0,0	0	0,0	2	2	0	0	0	0	0	4	100,0	3	3	0	0	0,0
64	712200	Insolvenzverschleppung gemäß § 15a InsO	4	0,0	0	0,0	2	2	0	0	0	0	0	4	100,0	3	3	0	0	0,0
4	715000	Straftaten im Zusammenhang mit Urheberrechtsbestimmungen (UrheberrechtsG, MarkenG, § 17 UWG, DesignG, GebrauchsmusterG, KunsturheberrechtsG, PatentG, HalbleiterschutzG)	7	0,1	0	0,0	5	2	0	0	0	0	0	6	85,7	8	7	1	2	25,0
6	715010	Markengesetz	2	0,0	0	0,0	1	1	0	0	0	0	0	2	100,0	4	3	1	2	50,0
6	715040	Kunsturheberrechtsgesetz	3	0,0	0	0,0	2	1	0	0	0	0	0	3	100,0	3	3	0	0	0,0
6	715050	Straftat nach dem Urheberrechtsgesetz - sonstige Verstöße (ohne Schl. 715100 u. 715200)	1	0,0	0	0,0	1	0	0	0	0	0	0	0	0,0	0	0	0	0	0,0
64	715300	Verrat von Betriebs- und Geschäftsgeheimnissen nach § 17 Abs. 1 und 4 UWG	1	0,0	0	0,0	1	0	0	0	0	0	0	1	100,0	1	1	0	0	0,0
4	716000	Straftaten im Zusammenhang mit Lebens- und Arzneimitteln (z.B. Lebensmittel- und Futtermittelgesetzbuch, ArzneimittelG, WeinG)	5	0,1	0	0,0	1	4	0	0	0	0	0	5	100,0	6	5	1	0	0,0
4	716400	Straftaten nach dem Arzneimittelgesetz (AMG)	4	0,0	0	0,0	1	3	0	0	0	0	0	4	100,0	5	4	1	0	0,0
6	716460	Straftaten nach dem AMG gemäß § 95 (1) 2, 3, 5, 5a	4	0,0	0	0,0	1	3	0	0	0	0	0	4	100,0	5	4	1	0	0,0
64	716500	Straftaten nach dem Anti-Doping-Gesetz (AntiDopG)	1	0,0	0	0,0	0	1	0	0	0	0	0	1	100,0	1	1	0	0	0,0
6	716530	Selbstdoping (anwenden/ anwenden lassen, Erwerb und Besitz von Doping-mitteln, zur Verschaffung eines Vorteils im Wettbewerb	1	0,0	0	0,0	0	1	0	0	0	0	0	1	100,0	1	1	0	0	0,0

	Schlüssel der Tat	Straftat	erfasste Fälle		davon Versuche		Tatortverteilung (nach Einwohnerzahl)					mit Schusswaffe		aufgeklärte Fälle		TV Gesamtanzahl	davon		nichtdeutsche TV	
			Anzahl	Anteil in %	Anzahl	Anteil in %	< 20.000	20.000 < 100.000	100.000 < 500.000	>= 500.000	unbekannt	gedroht	geschossen	Anzahl	Anteil in %		männlich	weiblich	Anzahl	Anteil in %
	1	2	3	4	5	6	7	8	9	10	11	12	13	14	15	16	17	18	19	20
4	719000	Sonstige Straftaten (Nebengesetze) auf dem Wirtschaftssektor (z.B. Rennwett- und Lotterieg, UWG ohne § 17, Versicherungsaufsichtsg, Wirtschaftsstrafg, Gewerbeordnung)	7	0,1	0	0,0	4	3	0	0	0	0	0	6	85,7	6	4	2	1	16,7
64	719081	Verstoss gegen Abgabenordnung - Steuerhinterziehung	7	0,1	0	0,0	4	3	0	0	0	0	0	6	85,7	6	4	2	1	16,7
4	720000	Straftaten gegen sonstige strafrechtliche Nebengesetze-ohne Verkehrsdelikte-	192	2,3	0	0,0	113	79	0	0	0	0	4	181	94,3	171	155	16	65	38,0
6	720011	Straftaten gemäß § 4 Gewaltschutzgesetz	11	0,1	0	0,0	4	7	0	0	0	0	0	11	100,0	9	9	0	2	22,2
6	720079	Sonstige strafrechtliche Nebengesetze	1	0,0	0	0,0	0	1	0	0	0	0	0	1	100,0	1	1	0	0	0,0
4	725000	Straftaten gegen das Aufenthalts-, das Asyl- und das Freizügigkeitsgesetz/EU	57	0,7	0	0,0	44	13	0	0	0	0	0	57	100,0	59	51	8	58	98,3
64	725700	Unerlaubter Aufenthalt gemäß § 95 Abs. 1 Nr. 1, 2 und Abs. 2 Nr. 1b Aufenthaltsgesetz	56	0,7	0	0,0	43	13	0	0	0	0	0	56	100,0	56	50	6	56	100,0
6	725710	Unerlaubter Aufenthalt gemäß § 95 Abs. 1 Nr. 1 und 2 Aufenthaltsgesetz	56	0,7	0	0,0	43	13	0	0	0	0	0	56	100,0	56	50	6	56	100,0
6	725711	Unerlaubter Aufenthalt ohne unerlaubte Einreise	3	0,0	0	0,0	0	3	0	0	0	0	0	3	100,0	3	3	0	3	100,0
6	725712	Unerlaubter Aufenthalt nach unerlaubter/ungeklärter Einreise	53	0,6	0	0,0	43	10	0	0	0	0	0	53	100,0	53	47	6	53	100,0
64	725900	Sonstige Verstöße gegen das Aufenthaltsgesetz	1	0,0	0	0,0	1	0	0	0	0	0	0	1	100,0	3	1	2	2	66,7
4	726000	Straftaten gegen das Sprengstoff-, das Waffen- und das Kriegswaffenkontrollgesetz	123	1,5	0	0,0	65	58	0	0	0	0	4	112	91,1	102	94	8	5	4,9
64	726100	Straftaten gegen das Sprengstoffgesetz	47	0,6	0	0,0	26	21	0	0	0	0	0	43	91,5	39	36	3	2	5,1
64	726200	Straftaten gegen das Waffengesetz	76	0,9	0	0,0	39	37	0	0	0	0	4	69	90,8	68	63	5	3	4,4
64	730000	Rauschgiftdelikte -Betäubungsmittelgesetz-(soweit nicht bereits mit anderer Schlüsselzahl erfasst)	517	6,2	5	1,0	176	340	0	0	1	0	0	502	97,1	427	362	65	37	8,7
64	731000	Allgemeine Verstöße gemäß § 29 BtMG(soweit nicht unter 7340 pp. zu erfassen)	469	5,6	1	0,2	146	322	0	0	1	0	0	457	97,4	387	328	59	33	8,5

	Schlüssel der Tat	Straftat	erfasste Fälle		davon Versuche		Tatortverteilung (nach Einwohnerzahl)					mit Schusswaffe		aufgeklärte Fälle		TV Gesamtanzahl	davon		nichtdeutsche TV	
			Anzahl	Anteil in %	Anzahl	Anteil in %	< 20.000	20.000 < 100.000	100.000 < 500.000	>= 500.000	unbekannt	ge-droht	ge-schos-sen	Anzahl	Anteil in %		männ-lich	weib-lich	Anzahl	Anteil in %
	1	2	3	4	5	6	7	8	9	10	11	12	13	14	15	16	17	18	19	20
64	731100	Allgemeiner Verstoß mit Heroin (gemäß § 29 BtMG)	1	0,0	0	0,0	0	1	0	0	0	0	0	1	100,0	1	0	1	0	0,0
64	731200	Allgemeiner Verstoß mit Kokain einschl. Crack	6	0,1	0	0,0	3	3	0	0	0	0	0	6	100,0	9	9	0	3	33,3
6	731202	Allgemeiner Verstoß mit Kokain	6	0,1	0	0,0	3	3	0	0	0	0	0	6	100,0	9	9	0	3	33,3
64	731300	Allgemeiner Verstoß mit LSD	1	0,0	0	0,0	1	0	0	0	0	0	0	1	100,0	1	1	0	0	0,0
64	731600	Allgemeiner Verstoß mit Amphetamin und seine Derivate in Pulver- oder flüssiger sowie in Tabletten- bzw. Kapselform (Ecstasy)	61	0,7	0	0,0	12	49	0	0	0	0	0	60	98,4	57	44	13	2	3,5
6	731601	Allgemeiner Verstoß mit Amphetamin in Pulver- oder flüssiger Form	54	0,6	0	0,0	11	43	0	0	0	0	0	53	98,1	50	39	11	2	4,0
6	731602	Allgemeiner Verstoß mit Amphetamin in Tabletten- bzw. Kapselform (Ecstasy)	7	0,1	0	0,0	1	6	0	0	0	0	0	7	100,0	7	5	2	0	0,0
64	731700	Allgemeiner Verstoß mit Methamphetamin in Pulver-, kristalliner oder flüssiger sowie in Tabletten- bzw. Kapselform	101	1,2	1	1,0	27	73	0	0	1	0	0	100	99,0	90	75	15	4	4,4
6	731701	Allgemeiner Verstoß Methamphetamin in Pulver- oder flüssiger Form	11	0,1	0	0,0	4	7	0	0	0	0	0	11	100,0	11	8	3	1	9,1
6	731702	Allgemeiner Verstoß Methamphetamin in kristalliner Form (Crystal)	88	1,1	1	1,1	23	64	0	0	1	0	0	87	98,9	78	66	12	3	3,8
6	731703	Allgemeiner Verstoß Methamphetamin in Tabletten- bzw. Kapselform	2	0,0	0	0,0	0	2	0	0	0	0	0	2	100,0	2	2	0	0	0,0
64	731800	Allgemeiner Verstoß mit Cannabis und Zubereitungen	266	3,2	0	0,0	90	176	0	0	0	0	0	257	96,6	228	205	23	22	9,6
64	731900	Allgemeiner Verstoß mit sonstigen Betäubungsmitteln	33	0,4	0	0,0	13	20	0	0	0	0	0	32	97,0	31	21	10	3	9,7
64	732000	Unerlaubter Handel mit und Schmuggel von Rauschgiften gemäß § 29 BtMG	34	0,4	3	8,8	20	14	0	0	0	0	0	33	97,1	36	32	4	4	11,1
64	732600	Unerlaubter Handel mit und Schmuggel von Amphetamin und seine Derivate in Pulver- oder flüssiger sowie in Tabletten- bzw. Kapselform (Ecstasy)	5	0,1	0	0,0	3	2	0	0	0	0	0	4	80,0	4	3	1	0	0,0
6	732610	Unerlaubter Handel mit Amphetamin und seine Derivate in Pulver- oder flüssiger sowie in Tabletten- bzw. Kapselform (Ecstasy)	5	0,1	0	0,0	3	2	0	0	0	0	0	4	80,0	4	3	1	0	0,0

	Schlüssel der Tat	Straftat	erfasste Fälle		davon Versuche		Tatortverteilung (nach Einwohnerzahl)					mit Schusswaffe		aufgeklärte Fälle		TV Gesamtanzahl	davon		nichtdeutsche TV	
			Anzahl	Anteil in %	Anzahl	Anteil in %	< 20.000	20.000 < 100.000	100.000 < 500.000	>= 500.000	unbekannt	gedroht	geschossen	Anzahl	Anteil in %		männlich	weiblich	Anzahl	Anteil in %
	1	2	3	4	5	6	7	8	9	10	11	12	13	14	15	16	17	18	19	20
6	732611	Unerlaubter Handel mit Amphetamin in Pulver- oder flüssiger Form	3	0,0	0	0,0	1	2	0	0	0	0	0	2	66,7	2	1	1	0	0,0
6	732612	Unerlaubter Handel mit Amphetamin in Tabletten- bzw. Kapselform (Ecstasy)	2	0,0	0	0,0	2	0	0	0	0	0	0	2	100,0	2	2	0	0	0,0
64	732700	Unerlaubter Handel mit und Schmuggel von Methamphetamin in Pulver-, kristalliner oder flüssiger sowie in Tabletten- bzw. Kapselform	8	0,1	1	12,5	5	3	0	0	0	0	0	8	100,0	8	6	2	1	12,5
6	732710	Unerlaubter Handel mit Methamphetamin in Pulver-, kristalliner oder flüssiger sowie in Tabletten- bzw. Kapselform	7	0,1	1	14,3	4	3	0	0	0	0	0	7	100,0	7	5	2	0	0,0
6	732711	Unerlaubter Handel mit Methamphetamin in Pulver- oder flüssiger Form	1	0,0	0	0,0	1	0	0	0	0	0	0	1	100,0	1	0	1	0	0,0
6	732712	Unerlaubter Handel mit Methamphetamin in kristalliner Form (Crystal)	6	0,1	1	16,7	3	3	0	0	0	0	0	6	100,0	6	5	1	0	0,0
6	732720	Schmuggel von Methamphetamin in Pulver-, kristalliner oder flüssiger sowie in Tabletten- bzw. Kapselform	1	0,0	0	0,0	1	0	0	0	0	0	0	1	100,0	1	1	0	1	100,0
6	732721	Schmuggel von Methamphetamin in Pulver- oder flüssiger Form	1	0,0	0	0,0	1	0	0	0	0	0	0	1	100,0	1	1	0	1	100,0
64	732800	Unerlaubter Handel mit und Schmuggel von Cannabis und Zubereitungen (§ 29 BtMG)	20	0,2	2	10,0	11	9	0	0	0	0	0	20	100,0	21	21	0	2	9,5
6	732810	Unerlaubter Handel mit Cannabis und Zubereitungen (gemäß § 29 BtMG)	18	0,2	2	11,1	10	8	0	0	0	0	0	18	100,0	19	19	0	1	5,3
6	732820	Schmuggel von Cannabis und Zubereitungen (gemäß § 29 BtMG)	2	0,0	0	0,0	1	1	0	0	0	0	0	2	100,0	2	2	0	1	50,0
64	732900	Unerlaubter Handel mit und Schmuggel von sonstigen Betäubungsmitteln (§ 29 BtMG)	1	0,0	0	0,0	1	0	0	0	0	0	0	1	100,0	3	2	1	1	33,3
6	732920	Schmuggel von sonstigen Betäubungsmitteln (gemäß § 29 BtMG)	1	0,0	0	0,0	1	0	0	0	0	0	0	1	100,0	3	2	1	1	33,3
64	734000	Sonstige Verstöße gegen das BtMG	14	0,2	1	7,1	10	4	0	0	0	0	0	12	85,7	14	12	2	1	7,1
64	734100	Unerlaubter Anbau von Betäubungsmitteln gemäß § 29 Abs. 1 Nr. 1 BtMG	6	0,1	0	0,0	6	0	0	0	0	0	0	4	66,7	4	4	0	0	0,0
64	734200	Betäubungsmittelanbau, -herstellung und -handel als Mitglied einer Bande §§ 30 Abs. 1 Nr. 1, 30a BtMG	2	0,0	0	0,0	2	0	0	0	0	0	0	2	100,0	2	2	0	1	50,0
6	734210	Verstöße gemäß § 30 Abs. 1 Nr. 1 BtMG	1	0,0	0	0,0	1	0	0	0	0	0	0	1	100,0	1	1	0	0	0,0

	Schlüssel der Tat	Straftat	erfasste Fälle		davon Versuche		Tatortverteilung (nach Einwohnerzahl)					mit Schusswaffe		aufgeklärte Fälle		TV Gesamtanzahl	davon		nichtdeutsche TV	
			Anzahl	Anteil in %	Anzahl	Anteil in %	< 20.000	20.000 < 100.000	100.000 < 500.000	>= 500.000	unbekannt	gedroht	geschossen	Anzahl	Anteil in %		männlich	weiblich	Anzahl	Anteil in %
	1	2	3	4	5	6	7	8	9	10	11	12	13	14	15	16	17	18	19	20
6	734220	Verstöße gemäß § 30a BtMG	1	0,0	0	0,0	1	0	0	0	0	0	0	1	100,0	1	1	0	1	100,0
64	734800	Unerlaubte(r) Handel, Herstellung, Abgabe und Besitz in nicht geringer Menge von Betäubungsmitteln gemäß § 29a Abs. 1 Nr. 2 BtMG	6	0,1	1	16,7	2	4	0	0	0	0	0	6	100,0	8	6	2	0	0,0
6	734820	Unerlaubter Handel in nicht geringer Menge gemäß § 29a Abs. 1 Nr. 2 BtMG	6	0,1	1	16,7	2	4	0	0	0	0	0	6	100,0	8	6	2	0	0,0
6	734827	Unerlaubter Handel in nicht geringer Menge von Methamphetamin in Pulver-, kristalliner oder flüssiger sowie in Tabletten- bzw. Kapselform	4	0,0	1	25,0	0	4	0	0	0	0	0	4	100,0	6	4	2	0	0,0
6	734828	Unerlaubter Handel in nicht geringer Menge von Cannabis und Zubereitungen	2	0,0	0	0,0	2	0	0	0	0	0	0	2	100,0	2	2	0	0	0,0
64	740000	Straftaten gegen strafrechtliche Nebengesetze auf dem Umwelt- und Verbraucherschutzsektor (neben Schlüssel 716000)	20	0,2	0	0,0	14	6	0	0	0	0	1	9	45,0	11	6	5	1	9,1
64	743000	Straftaten nach dem Bundesnaturschutz-, Tierschutz-, Bundesjagd- und PflanzenschutzG	20	0,2	0	0,0	14	6	0	0	0	0	1	9	45,0	11	6	5	1	9,1
6	743020	Tierschutzgesetz	20	0,2	0	0,0	14	6	0	0	0	0	1	9	45,0	11	6	5	1	9,1
4	890000	Straftaten insgesamt, jedoch ohne Verstöße gegen das Aufenthalt-, das Asyl- und das Freizügigkeitsgesetz/EU (Schlüssel 7250)	8.252	99,3	519	6,3	3.355	4.891	0	0	6	12	12	5.342	64,7	3.811	2.860	951	730	19,2
4	891000	Rauschgiftkriminalität	518	6,2	5	1,0	177	340	0	0	1	0	0	503	97,1	428	363	65	37	8,6
4	891100	direkte Beschaffungskriminalität	1	0,0	0	0,0	1	0	0	0	0	0	0	1	100,0	1	1	0	0	0,0
4	892000	Gewaltkriminalität	259	3,1	49	18,9	108	150	0	0	1	2	2	223	86,1	267	239	28	95	35,6
4	893000	Wirtschaftskriminalität	56	0,7	5	8,9	35	21	0	0	0	0	0	49	87,5	39	34	5	6	15,4
4	893100	bei Betrug	41	0,5	5	12,2	28	13	0	0	0	0	0	34	82,9	28	25	3	4	14,3
4	893200	Insolvenzstraftaten gemäß StGB und Nebenstrafrecht	5	0,1	0	0,0	3	2	0	0	0	0	0	5	100,0	3	3	0	0	0,0
4	893300	Wirtschaftskriminalität im Anlage- und Finanzierungsbereich pp.	5	0,1	0	0,0	0	5	0	0	0	0	0	5	100,0	12	11	1	2	16,7
4	893400	Wettbewerbsdelikte	1	0,0	0	0,0	1	0	0	0	0	0	0	1	100,0	1	1	0	0	0,0

	Schlüssel der Tat	Straftat	erfasste Fälle		davon Versuche		Tatortverteilung (nach Einwohnerzahl)					mit Schusswaffe		aufgeklärte Fälle		TV Gesamtanzahl	davon		nichtdeutsche TV	
			Anzahl	Anteil in %	Anzahl	Anteil in %	< 20.000	20.000 < 100.000	100.000 < 500.000	>= 500.000	unbekannt	gedroht	geschossen	Anzahl	Anteil in %		männlich	weiblich	Anzahl	Anteil in %
	1	2	3	4	5	6	7	8	9	10	11	12	13	14	15	16	17	18	19	20
4	893500	Wirtschaftskriminalität im Zusammenhang mit Arbeitsverhältnissen	3	0,0	0	0,0	2	1	0	0	0	0	0	3	100,0	3	3	0	0	0,0
4	893600	Betrug und Untreue im Zusammenhang mit Beteiligungen und Kapitalanlagen	4	0,0	0	0,0	0	4	0	0	0	0	0	4	100,0	11	11	0	1	9,1
4	894000	Sexueller Missbrauch von Kindern	20	0,2	2	10,0	13	7	0	0	0	0	0	20	100,0	20	19	1	0	0,0
4	896000	Straftaten gegen Bestimmungen zum Schutze der Jugend	1	0,0	0	0,0	0	1	0	0	0	0	0	1	100,0	1	1	0	0	0,0
64	897000	Computerkriminalität	47	0,6	1	2,1	28	19	0	0	0	0	0	31	66,0	24	20	4	8	33,3
64	897100	Computerbetrug § 263a StGB	23	0,3	1	4,3	12	11	0	0	0	0	0	19	82,6	13	10	3	7	53,8
4	898000	Straftaten insgesamt auf dem Umwelt- und Verbraucherschutzsektor	46	0,6	0	0,0	30	16	0	0	0	0	2	23	50,0	28	22	6	3	10,7
4	898100	Umweltstraftaten gemäß 29. Abschnitt des StGB	10	0,1	0	0,0	8	2	0	0	0	0	0	5	50,0	5	5	0	0	0,0
4	898200	Sonstige Straftaten nach dem StGB mit Umweltrelevanz	11	0,1	0	0,0	7	4	0	0	0	0	1	4	36,4	6	6	0	2	33,3
4	898300	Straftaten auf dem Umwelt- und Verbraucherschutzsektor gemäß strafrechtlicher Nebengesetze	25	0,3	0	0,0	15	10	0	0	0	0	1	14	56,0	17	11	6	1	5,9
4	899000	Straßenkriminalität	1.092	13,1	155	14,2	491	601	0	0	0	0	2	282	25,8	281	247	34	68	24,2
4	899500	Sachbeschädigung durch Graffiti insgesamt	210	2,5	0	0,0	55	155	0	0	0	0	0	20	9,5	18	15	3	0	0,0
4	892500	Mord und Totschlag insgesamt	4	0,0	2	50,0	2	2	0	0	0	0	0	4	100,0	5	3	2	1	20,0

Liste:

Beschreibung:

Auswertebereich:

Auswertezeitraum:

Filter:

Details:

B-001-K; Nullwerte=aus

Grundtabelle - keine Einschränkung - Auflistung nach Delikten - Standard - Fall u. TV

Tatortgemeinde; Hierarchie=an - Landkreis Sömmerda

Januar 2017 - Dezember 2017

keine Einschränkung

Schlüssel der Tat	Straftat	erfasste Fälle		davon Versuche		Tatortverteilung (nach Einwohnerzahl)					mit Schusswaffe		aufgeklärte Fälle		TV Gesamtanzahl	davon		nichtdeutsche TV		
		Anzahl	Anteil in %	Anzahl	Anteil in %	< 20.000	20.000 < 100.000	100.000 < 500.000	>= 500.000	unbekannt	gedroht	geschossen	Anzahl	Anteil in %		männlich	weiblich	Anzahl	Anteil in %	
1	2	3	4	5	6	7	8	9	10	11	12	13	14	15	16	17	18	19	20	
64	-----	Straftaten insgesamt	3.579	100,0	340	9,5	3.579	0	0	0	0	5	11	2.277	63,6	1.567	1.170	397	120	7,7
4	000000	Straftaten gegen das Leben	3	0,1	3	100,0	3	0	0	0	0	0	0	3	100,0	3	3	0	0	0,0
4	010000	Mord § 211 StGB	1	0,0	1	100,0	1	0	0	0	0	0	0	1	100,0	1	1	0	0	0,0
6	010079	Sonstiger Mord	1	0,0	1	100,0	1	0	0	0	0	0	0	1	100,0	1	1	0	0	0,0
4	020000	Totschlag und Tötung auf Verlangen §§ 212, 213, 216 StGB	2	0,1	2	100,0	2	0	0	0	0	0	0	2	100,0	2	2	0	0	0,0
6	020010	Totschlag gemäß § 212 StGB	2	0,1	2	100,0	2	0	0	0	0	0	0	2	100,0	2	2	0	0	0,0
4	100000	Straftaten gegen die sexuelle Selbstbestimmung	44	1,2	1	2,3	44	0	0	0	0	0	0	41	93,2	38	38	0	2	5,3
4	110000	Straftaten gegen die sexuelle Selbstbestimmung gem. §§ 174, 174a, 174b, 174c, 177, 178, 184i, 184j StGB	11	0,3	1	9,1	11	0	0	0	0	0	0	10	90,9	11	11	0	1	9,1
4	111000	Vergewaltigung und sexuelle Nötigung/Übergriffe gemäß §§ 177 Abs. 1, 2, 3, 4, 6, 7 und 8, 178 StGB	6	0,2	0	0,0	6	0	0	0	0	0	0	6	100,0	7	7	0	1	14,3
64	111100	Vergewaltigung überfallartig (Einzeltäter) gemäß § 177 Abs. 6 Nr. 1, Abs. 7 und 8 StGB	1	0,0	0	0,0	1	0	0	0	0	0	0	1	100,0	1	1	0	0	0,0
64	111600	Sexuelle Übergriffe gemäß § 177 Abs. 1, 2, 3, 4, 7, 8 und 9 StGB	5	0,1	0	0,0	5	0	0	0	0	0	0	5	100,0	6	6	0	1	16,7
64	112000	Sonstige sexuelle Nötigung gemäß § 177 Abs. 5, 7, 8 und 9 StGB	4	0,1	1	25,0	4	0	0	0	0	0	0	3	75,0	3	3	0	0	0,0
6	114000	Sexuelle Belästigung gemäß § 184i StGB	1	0,0	0	0,0	1	0	0	0	0	0	0	1	100,0	1	1	0	0	0,0
4	130000	Sexueller Missbrauch §§ 176, 176a, 176b, 179, 182, 183, 183a StGB	23	0,6	0	0,0	23	0	0	0	0	0	0	21	91,3	20	20	0	0	0,0
4	131000	Sexueller Missbrauch von Kindern §§ 176, 176a, 176b StGB	19	0,5	0	0,0	19	0	0	0	0	0	0	16	84,2	17	17	0	0	0,0
6	131010	Sexuelle Handlungen gemäß § 176 Abs. 5 StGB	1	0,0	0	0,0	1	0	0	0	0	0	0	1	100,0	1	1	0	0	0,0
64	131100	Sexuelle Handlungen gemäß § 176 Abs. 1 und 2 StGB	7	0,2	0	0,0	7	0	0	0	0	0	0	6	85,7	6	6	0	0	0,0

	Schlüssel der Tat	Straftat	erfasste Fälle		davon Versuche		Tatortverteilung (nach Einwohnerzahl)					mit Schusswaffe		aufgeklärte Fälle		TV Gesamtanzahl	davon		nichtdeutsche TV	
			Anzahl	Anteil in %	Anzahl	Anteil in %	< 20.000	20.000 < 100.000	100.000 < 500.000	>= 500.000	unbekannt	ge-droht	ge-schos-sen	Anzahl	Anteil in %		männlich	weiblich	Anzahl	Anteil in %
	1	2	3	4	5	6	7	8	9	10	11	12	13	14	15	16	17	18	19	20
64	131200	Exhibitionistische/sexuelle Handlungen vor Kindern gemäß § 176 Abs. 4 Nr. 1 StGB	1	0,0	0	0,0	1	0	0	0	0	0	0	0	0,0	0	0	0	0	0,0
64	131300	Sexuelle Handlungen gemäß § 176 Abs. 4 Nr. 2 StGB	2	0,1	0	0,0	2	0	0	0	0	0	0	2	100,0	2	2	0	0	0,0
64	131400	Einwirken auf Kinder gemäß § 176 Abs. 4 Nr. 3 und 4 StGB	3	0,1	0	0,0	3	0	0	0	0	0	0	2	66,7	2	2	0	0	0,0
64	131700	Sonstiger schwerer sexueller Missbrauch von Kindern gemäß § 176a StGB	5	0,1	0	0,0	5	0	0	0	0	0	0	5	100,0	6	6	0	0	0,0
4	132000	Exhibitionistische Handlungen und Erregung öffentlichen Ärgernisses §§ 183, 183a StGB	1	0,0	0	0,0	1	0	0	0	0	0	0	1	100,0	1	1	0	0	0,0
6	132010	Exhibitionistische Handlungen gemäß § 183 StGB	1	0,0	0	0,0	1	0	0	0	0	0	0	1	100,0	1	1	0	0	0,0
64	133000	Sexueller Missbrauch von Jugendlichen gemäß § 182 StGB	3	0,1	0	0,0	3	0	0	0	0	0	0	4	133,3	3	3	0	0	0,0
4	140000	Ausnutzen sexueller Neigung gemäß §§ 180, 180a, 181a, 184, 184a, 184b, 184c, 184d, 184e, 184f, 184g StGB	10	0,3	0	0,0	10	0	0	0	0	0	0	10	100,0	9	9	0	1	11,1
64	142000	Zuhälterei gemäß § 181a StGB	1	0,0	0	0,0	1	0	0	0	0	0	0	1	100,0	1	1	0	1	100,0
4	143000	Verbreitung pornographischer Schriften (Erzeugnisse) gemäß §§ 184, 184a, 184b, 184c, 184d, 184e StGB	9	0,3	0	0,0	9	0	0	0	0	0	0	9	100,0	8	8	0	0	0,0
6	143010	Sonstige Verbreitung pornographischer Schriften (Erzeugnisse) gemäß § 184 StGB	1	0,0	0	0,0	1	0	0	0	0	0	0	1	100,0	1	1	0	0	0,0
64	143100	Verbreitung pornographischer Schriften (Erzeugnisse) an Personen unter 18 Jahren gemäß § 184 Abs. 1 Nr. 1, 2, 5 StGB	2	0,1	0	0,0	2	0	0	0	0	0	0	2	100,0	2	2	0	0	0,0
64	143200	Verbreitung, Erwerb, Besitz und Herstellung von Kinderpornographie gemäß § 184b Abs. 1 StGB	4	0,1	0	0,0	4	0	0	0	0	0	0	4	100,0	3	3	0	0	0,0
6	143210	Verbreitung, Erwerb, Besitz und Herstellung von Kinderpornographie gemäß § 184b Abs. 1 StGB	2	0,1	0	0,0	2	0	0	0	0	0	0	2	100,0	1	1	0	0	0,0
6	143211	Verbreitung von Kinderpornographie gemäß § 184b Abs. 1 Nr. 1 StGB	1	0,0	0	0,0	1	0	0	0	0	0	0	1	100,0	1	1	0	0	0,0
6	143213	Herstellung auch ohne Verbreitungsabsicht von Kinderpornographie mit tatsächlichem Geschehen gemäß § 184b Abs. 1 Nr. 3 StGB	1	0,0	0	0,0	1	0	0	0	0	0	0	1	100,0	1	1	0	0	0,0
6	143230	Besitz oder sich Verschaffen von Kinderpornographie gemäß § 184b Abs. 3 StGB	2	0,1	0	0,0	2	0	0	0	0	0	0	2	100,0	2	2	0	0	0,0

	Schlüssel der Tat	Straftat	erfasste Fälle		davon Versuche		Tatortverteilung (nach Einwohnerzahl)					mit Schusswaffe		aufgeklärte Fälle		TV Gesamtanzahl	davon		nichtdeutsche TV	
			Anzahl	Anteil in %	Anzahl	Anteil in %	< 20.000	20.000 < 100.000	100.000 < 500.000	>= 500.000	unbekannt	ge-droht	ge-schos-sen	Anzahl	Anteil in %		männlich	weiblich	Anzahl	Anteil in %
	1	2	3	4	5	6	7	8	9	10	11	12	13	14	15	16	17	18	19	20
64	143500	Verbreitung, Erwerb, Besitz und Herstellung jugendpornographischer Schriften gemäß § 184c StGB	2	0,1	0	0,0	2	0	0	0	0	0	0	2	100,0	2	2	0	0	0,0
6	143510	Verbreitung, Erwerb, Besitz und Herstellung von Jugendpornographie gemäß § 184c Abs. 1 StGB	1	0,0	0	0,0	1	0	0	0	0	0	0	1	100,0	1	1	0	0	0,0
6	143511	Verbreitung von Jugendpornographie gemäß § 184c Abs. 1 Nr. 1 StGB	1	0,0	0	0,0	1	0	0	0	0	0	0	1	100,0	1	1	0	0	0,0
6	143530	Besitz oder sich Verschaffen von Jugendpornographie gemäß § 184c Abs. 3 StGB	1	0,0	0	0,0	1	0	0	0	0	0	0	1	100,0	1	1	0	0	0,0
4	200000	Rohheitsdelikte und Straftaten gegen die persönliche Freiheit	580	16,2	51	8,8	580	0	0	0	0	5	5	547	94,3	522	428	94	52	10,0
4	210000	Raub, räuberische Erpressung und räuberischer Angriff auf Kraftfahrer §§ 249-252, 255, 316a StGB	14	0,4	4	28,6	14	0	0	0	0	1	1	12	85,7	18	16	2	2	11,1
6	210010	Sonstiger Raub gemäß § 249 StGB	3	0,1	0	0,0	3	0	0	0	0	0	0	3	100,0	4	4	0	0	0,0
6	210020	Sonstiger schwerer Raub gemäß § 250 StGB	1	0,0	1	100,0	1	0	0	0	0	0	0	1	100,0	3	2	1	0	0,0
6	210040	Räuberischer Diebstahl gemäß § 252 StGB	2	0,1	0	0,0	2	0	0	0	0	0	0	2	100,0	2	1	1	0	0,0
6	210050	Sonstige räuberische Erpressung gemäß § 255 StGB	2	0,1	1	50,0	2	0	0	0	0	0	0	2	100,0	3	3	0	2	66,7
4	211000	Raub, räuberische Erpressung auf Geldinstitute, Postfilialen und -agenturen	1	0,0	1	100,0	1	0	0	0	0	1	0	0	0,0	0	0	0	0	0,0
4	211100	Raubüberfälle auf Geldinstitute (Banken/Sparkassen)	1	0,0	1	100,0	1	0	0	0	0	1	0	0	0,0	0	0	0	0	0,0
6	211120	Schwerer Raub auf Geldinstitute (Banken/Sparkassen) gemäß § 250 StGB	1	0,0	1	100,0	1	0	0	0	0	1	0	0	0,0	0	0	0	0	0,0
4	212000	Raubüberfälle auf sonstige Zahlstellen und Geschäfte	1	0,0	0	0,0	1	0	0	0	0	0	1	1	100,0	1	1	0	0	0,0
6	212020	Schwerer Raub auf sonstige Zahlstellen oder Geschäfte gemäß § 250 StGB	1	0,0	0	0,0	1	0	0	0	0	0	1	1	100,0	1	1	0	0	0,0
4	216000	Handtaschenraub	1	0,0	1	100,0	1	0	0	0	0	0	0	0	0,0	0	0	0	0	0,0
6	216010	Handtaschenraub gemäß § 249 StGB	1	0,0	1	100,0	1	0	0	0	0	0	0	0	0,0	0	0	0	0	0,0

	Schlüssel der Tat	Straftat	erfasste Fälle		davon Versuche		Tatortverteilung (nach Einwohnerzahl)					mit Schusswaffe		aufgeklärte Fälle		TV Gesamtanzahl	davon		nichtdeutsche TV	
			Anzahl	Anteil in %	Anzahl	Anteil in %	< 20.000	20.000 < 100.000	100.000 < 500.000	>= 500.000	unbekannt	gedroht	geschossen	Anzahl	Anteil in %		männlich	weiblich	Anzahl	Anteil in %
	1	2	3	4	5	6	7	8	9	10	11	12	13	14	15	16	17	18	19	20
4	217000	Sonstige Raubüberfälle auf Straßen, Wegen oder Plätzen	2	0,1	0	0,0	2	0	0	0	0	0	0	2	100,0	4	4	0	0	0,0
6	217020	Sonstiger schwerer Raub auf Straßen, Wegen oder Plätzen gemäß § 250 StGB	1	0,0	0	0,0	1	0	0	0	0	0	0	1	100,0	2	2	0	0	0,0
6	217050	Sonstige räuberische Erpressung auf Straßen, Wegen oder Plätzen gemäß § 255 StGB	1	0,0	0	0,0	1	0	0	0	0	0	0	1	100,0	2	2	0	0	0,0
4	219000	Raubüberfälle in Wohnungen	1	0,0	0	0,0	1	0	0	0	0	0	0	1	100,0	2	2	0	0	0,0
6	219020	Schwerer Raub in Wohnungen gemäß § 250 StGB	1	0,0	0	0,0	1	0	0	0	0	0	0	1	100,0	2	2	0	0	0,0
4	220000	Körperverletzung §§ 223-227, 229, 231 StGB	407	11,4	44	10,8	407	0	0	0	0	1	4	383	94,1	376	305	71	49	13,0
64	222000	Gefährliche und schwere Körperverletzung, Verstümmelung weiblicher Genitalien §§ 224, 226, 226a, 231 StGB	88	2,5	20	22,7	88	0	0	0	0	0	3	79	89,8	100	89	11	25	25,0
6	222010	Sonstige Tatörtlichkeit bei gefährlicher Körperverletzung gemäß § 224 StGB	47	1,3	13	27,7	47	0	0	0	0	0	1	44	93,6	57	49	8	10	17,5
64	222100	Gefährliche und schwere Körperverletzung auf Straßen, Wegen oder Plätzen	41	1,1	7	17,1	41	0	0	0	0	0	2	35	85,4	48	45	3	17	35,4
6	222110	Gefährliche Körperverletzung gemäß § 224 StGB auf Straßen, Wegen oder Plätzen	41	1,1	7	17,1	41	0	0	0	0	0	2	35	85,4	48	45	3	17	35,4
4	223000	Misshandlung von Schutzbefohlenen § 225 StGB	3	0,1	0	0,0	3	0	0	0	0	0	0	3	100,0	5	2	3	0	0,0
64	223100	Misshandlung von Kindern	3	0,1	0	0,0	3	0	0	0	0	0	0	3	100,0	5	2	3	0	0,0
64	224000	Vorsätzliche einfache Körperverletzung gemäß § 223 StGB	290	8,1	24	8,3	290	0	0	0	0	1	0	277	95,5	259	207	52	26	10,0
64	225000	Fahrlässige Körperverletzung gemäß § 229 StGB	26	0,7	0	0,0	26	0	0	0	0	0	1	24	92,3	26	20	6	2	7,7
4	230000	Straftaten gegen die persönliche Freiheit gemäß §§ 232-233a, 234, 235, 236, 237, 238-239b, 240, 241, 316c StGB davon	159	4,4	3	1,9	159	0	0	0	0	3	0	152	95,6	161	136	25	8	5,0
4	232000	Zwangsheirat, Nachstellung (Stalking), Freiheitsberaubung, Nötigung, Bedrohung §§ 237, 238, 239, 240, 241 StGB davon:	159	4,4	3	1,9	159	0	0	0	0	3	0	152	95,6	161	136	25	8	5,0
64	232100	Freiheitsberaubung gemäß § 239 StGB	6	0,2	0	0,0	6	0	0	0	0	0	0	5	83,3	5	4	1	1	20,0

	Schlüssel der Tat	Straftat	erfasste Fälle		davon Versuche		Tatortverteilung (nach Einwohnerzahl)					mit Schusswaffe		aufgeklärte Fälle		TV Gesamtanzahl	davon		nichtdeutsche TV	
			Anzahl	Anteil in %	Anzahl	Anteil in %	< 20.000	20.000 < 100.000	100.000 < 500.000	>= 500.000	unbekannt	ge-droht	ge-schos-sen	Anzahl	Anteil in %		männlich	weiblich	Anzahl	Anteil in %
	1	2	3	4	5	6	7	8	9	10	11	12	13	14	15	16	17	18	19	20
4	232200	Nötigung § 240 StGB	43	1,2	3	7,0	43	0	0	0	0	0	0	38	88,4	46	40	6	3	6,5
6	232201	Nötigung im Straßenverkehr gemäß § 240 Abs. 1 StGB	23	0,6	0	0,0	23	0	0	0	0	0	0	19	82,6	19	17	2	1	5,3
6	232279	Sonstige Nötigung gemäß § 240 Abs. 1 und 4 StGB	20	0,6	3	15,0	20	0	0	0	0	0	0	19	95,0	27	23	4	2	7,4
64	232300	Bedrohung gemäß § 241 StGB	90	2,5	0	0,0	90	0	0	0	0	3	0	91	101,1	95	81	14	4	4,2
4	232400	Nachstellung (Stalking) gemäß § 238 StGB	20	0,6	0	0,0	20	0	0	0	0	0	0	18	90,0	18	14	4	0	0,0
6	232410	Nachstellung (Stalking) gemäß § 238, Abs. 1 StGB	20	0,6	0	0,0	20	0	0	0	0	0	0	18	90,0	18	14	4	0	0,0
4	3***00	Diebstahl ohne erschwerende Umstände §§ 242, 247, 248a-c StGB	518	14,5	11	2,1	518	0	0	0	0	0	0	271	52,3	273	196	77	20	7,3
4	3**100	Diebstahl ohne erschwerende Umstände von Kraftwagen einschl. unbefugter Ingebrauchnahme	5	0,1	0	0,0	5	0	0	0	0	0	0	2	40,0	2	2	0	0	0,0
4	3**200	Diebstahl ohne erschwerende Umstände von Mopeds und Kraftfahrzeugen einschl. unbefugter Ingebrauchnahme	6	0,2	0	0,0	6	0	0	0	0	0	0	5	83,3	7	6	1	0	0,0
4	3**300	Diebstahl ohne erschwerende Umstände von Fahrrädern einschl. unbefugter Ingebrauchnahme	28	0,8	0	0,0	28	0	0	0	0	0	0	6	21,4	7	7	0	1	14,3
4	3**500	Diebstahl ohne erschwerende Umstände von unbaren Zahlungsmitteln	9	0,3	0	0,0	9	0	0	0	0	0	0	4	44,4	4	2	2	0	0,0
4	3**700	Diebstahl ohne erschwerende Umstände von/aus Automaten	1	0,0	0	0,0	1	0	0	0	0	0	0	0	0,0	0	0	0	0	0,0
4	3**800	Diebstahl ohne erschwerende Umstände von Antiquitäten, Kunst- und sakralen Gegenständen	1	0,0	0	0,0	1	0	0	0	0	0	0	0	0,0	0	0	0	0	0,0
4	300000	Sonstiger einfacher Diebstahl §§ 242, 247, 248a-c StGB	218	6,1	4	1,8	218	0	0	0	0	0	0	76	34,9	87	68	19	1	1,1
6	300010	Sonstiger einfacher Diebstahl gemäß §§ 242, 247, 248a StGB	200	5,6	2	1,0	200	0	0	0	0	0	0	62	31,0	72	54	18	1	1,4
6	300050	Entziehung elektrischer Energie gemäß § 248c StGB	11	0,3	1	9,1	11	0	0	0	0	0	0	9	81,8	9	8	1	0	0,0
6	300081	Diebstahl in/aus Wochenend- und Gartenhaus	7	0,2	1	14,3	7	0	0	0	0	0	0	4	57,1	6	6	0	0	0,0

	Schlüssel der Tat	Straftat	erfasste Fälle		davon Versuche		Tatortverteilung (nach Einwohnerzahl)					mit Schusswaffe		aufgeklärte Fälle		TV Gesamtanzahl	davon		nichtdeutsche TV	
			Anzahl	Anteil in %	Anzahl	Anteil in %	< 20.000	20.000 < 100.000	100.000 < 500.000	>= 500.000	unbekannt	gedroht	geschossen	Anzahl	Anteil in %		männlich	weiblich	Anzahl	Anteil in %
	1	2	3	4	5	6	7	8	9	10	11	12	13	14	15	16	17	18	19	20
4	300100	Einfacher Diebstahl von Kraftwagen einschl. unbefugter Ingebrauchnahme	5	0,1	0	0,0	5	0	0	0	0	0	0	2	40,0	2	2	0	0	0,0
6	300110	Einfacher Diebstahl von Kraftwagen	3	0,1	0	0,0	3	0	0	0	0	0	0	1	33,3	1	1	0	0	0,0
6	300140	Unbefugter Gebrauch von Kraftwagen	2	0,1	0	0,0	2	0	0	0	0	0	0	1	50,0	1	1	0	0	0,0
4	300200	Einfacher Diebstahl von Mopeds und Krafträdern einschl. unbefugter Ingebrauchnahme	6	0,2	0	0,0	6	0	0	0	0	0	0	5	83,3	7	6	1	0	0,0
6	300210	Einfacher Diebstahl von Mopeds und Krafträdern	4	0,1	0	0,0	4	0	0	0	0	0	0	3	75,0	5	4	1	0	0,0
6	300240	Unbefugter Gebrauch von Mopeds und Krafträdern	2	0,1	0	0,0	2	0	0	0	0	0	0	2	100,0	2	2	0	0	0,0
4	300300	Einfacher Diebstahl von Fahrrädern einschl. unbefugter Ingebrauchnahme	28	0,8	0	0,0	28	0	0	0	0	0	0	6	21,4	7	7	0	1	14,3
6	300310	Einfacher Diebstahl von Fahrrädern	27	0,8	0	0,0	27	0	0	0	0	0	0	6	22,2	7	7	0	1	14,3
6	300340	Unbefugter Gebrauch von Fahrrädern	1	0,0	0	0,0	1	0	0	0	0	0	0	0	0,0	0	0	0	0	0,0
6	300500	Einfacher Diebstahl von unbaren Zahlungsmitteln	3	0,1	0	0,0	3	0	0	0	0	0	0	1	33,3	1	0	1	0	0,0
6	300700	Einfacher Diebstahl von/aus Automaten	1	0,0	0	0,0	1	0	0	0	0	0	0	0	0,0	0	0	0	0	0,0
6	300800	Einfacher Diebstahl von Antiquitäten, Kunst- und sakralen Gegenständen	1	0,0	0	0,0	1	0	0	0	0	0	0	0	0,0	0	0	0	0	0,0
4	310*00	Diebstahl ohne erschwerende Umstände in/aus Dienst-, Büro-, Fabrikations-, Werkstatt- und Lagerräumen	8	0,2	1	12,5	8	0	0	0	0	0	0	5	62,5	8	8	0	0	0,0
6	310000	Einfacher Diebstahl in/aus Dienst-, Büro-, Fabrikations-, Werkstatt- und Lagerräumen von sonstigem Gut	8	0,2	1	12,5	8	0	0	0	0	0	0	5	62,5	8	8	0	0	0,0
4	315*00	Diebstahl ohne erschwerende Umstände in/aus Gaststätten, Kantinen, Hotels und Pensionen	1	0,0	0	0,0	1	0	0	0	0	0	0	1	100,0	2	2	0	0	0,0
6	315000	Einfacher Diebstahl in/aus Gaststätten, Kantinen, Hotels und Pensionen von sonstigem Gut	1	0,0	0	0,0	1	0	0	0	0	0	0	1	100,0	2	2	0	0	0,0

	Schlüssel der Tat	Straftat	erfasste Fälle		davon Versuche		Tatortverteilung (nach Einwohnerzahl)					mit Schusswaffe		aufgeklärte Fälle		TV Gesamtanzahl	davon		nichtdeutsche TV	
			Anzahl	Anteil in %	Anzahl	Anteil in %	< 20.000	20.000 < 100.000	100.000 < 500.000	>= 500.000	unbekannt	gedroht	geschossen	Anzahl	Anteil in %		männlich	weiblich	Anzahl	Anteil in %
	1	2	3	4	5	6	7	8	9	10	11	12	13	14	15	16	17	18	19	20
4	325*00	Diebstahl ohne erschwerende Umstände in/aus Kiosken, Warenhäusern, Verkaufsräumen, Selbstbedienungsläden, Schaufenstern, Schaukästen und Vitrinen	156	4,4	2	1,3	156	0	0	0	0	0	0	146	93,6	146	90	56	17	11,6
6	325000	Einfacher Diebstahl in/aus Warenhäusern, Verkaufsräumen, Selbstbedienungsläden (ohne Ladendiebstahl)	4	0,1	0	0,0	4	0	0	0	0	0	0	2	50,0	5	2	3	0	0,0
4	326*00	Ladendiebstahl ohne erschwerende Umstände	152	4,2	2	1,3	152	0	0	0	0	0	0	144	94,7	142	89	53	17	12,0
6	326000	Einfacher Ladendiebstahl von sonstigem Gut	152	4,2	2	1,3	152	0	0	0	0	0	0	144	94,7	142	89	53	17	12,0
4	335*00	Diebstahl ohne erschwerende Umstände in/aus Wohnungen	22	0,6	1	4,5	22	0	0	0	0	0	0	11	50,0	12	11	1	1	8,3
6	335000	Einfacher Diebstahl in/aus Wohnungen von sonstigem Gut	22	0,6	1	4,5	22	0	0	0	0	0	0	11	50,0	12	11	1	1	8,3
4	340*00	Diebstahl ohne erschwerende Umstände in/aus Boden-/Kellerräumen, Waschküchen	2	0,1	0	0,0	2	0	0	0	0	0	0	0	0,0	0	0	0	0	0,0
6	340000	Einfacher Diebstahl in/aus Boden-, Kellerräumen und Waschküchen von sonstigem Gut	2	0,1	0	0,0	2	0	0	0	0	0	0	0	0,0	0	0	0	0	0,0
4	345*00	Diebstahl ohne erschwerende Umstände in/aus überwiegend unbezogenen Neu- und Rohbauten, Baubuden und Baustellen	8	0,2	0	0,0	8	0	0	0	0	0	0	3	37,5	3	3	0	0	0,0
6	345000	Einfacher Diebstahl in/aus überwiegend unbezogenen Neu- und Rohbauten, Baubuden und Baustellen von sonstigem Gut	7	0,2	0	0,0	7	0	0	0	0	0	0	2	28,6	2	2	0	0	0,0
6	345500	Einfacher Diebstahl in/aus überwiegend unbezogenen Neu- und Rohbauten, Baubuden und Baustellen von unbaren Zahlungsmitteln	1	0,0	0	0,0	1	0	0	0	0	0	0	1	100,0	1	1	0	0	0,0
4	350*00	Diebstahl ohne erschwerende Umstände an/aus Kraftfahrzeugen	57	1,6	3	5,3	57	0	0	0	0	0	0	15	26,3	18	16	2	0	0,0
6	350000	Einfacher Diebstahl an/aus Kraftfahrzeugen von sonstigem Gut	52	1,5	3	5,8	52	0	0	0	0	0	0	13	25,0	16	15	1	0	0,0
6	350500	Einfacher Diebstahl aus Kraftfahrzeugen von unbaren Zahlungsmitteln	5	0,1	0	0,0	5	0	0	0	0	0	0	2	40,0	2	1	1	0	0,0
6	390000	Einfacher Taschendiebstahl von sonstigem Gut	2	0,1	0	0,0	2	0	0	0	0	0	0	0	0,0	0	0	0	0	0,0
4	4***00	Diebstahl unter erschwerenden Umständen §§ 243-244a StGB	690	19,3	196	28,4	690	0	0	0	0	0	0	160	23,2	93	87	6	6	6,5

	Schlüssel der Tat	Straftat	erfasste Fälle		davon Versuche		Tatortverteilung (nach Einwohnerzahl)					mit Schusswaffe		aufgeklärte Fälle		TV Gesamtanzahl	davon		nichtdeutsche TV	
			Anzahl	Anteil in %	Anzahl	Anteil in %	< 20.000	20.000 < 100.000	100.000 < 500.000	>= 500.000	unbekannt	gedroht	geschossen	Anzahl	Anteil in %		männlich	weiblich	Anzahl	Anteil in %
	1	2	3	4	5	6	7	8	9	10	11	12	13	14	15	16	17	18	19	20
4	4**100	Diebstahl unter erschwerenden Umständen von Kraftwagen	7	0,2	4	57,1	7	0	0	0	0	0	0	2	28,6	4	4	0	2	50,0
4	4**200	Diebstahl unter erschwerenden Umständen von Mopeds und Kraftfahrzeugen	26	0,7	0	0,0	26	0	0	0	0	0	0	8	30,8	7	7	0	0	0,0
4	4**300	Diebstahl unter erschwerenden Umständen von Fahrrädern	83	2,3	0	0,0	83	0	0	0	0	0	0	18	21,7	16	14	2	0	0,0
4	4**400	Diebstahl unter erschwerenden Umständen von Schusswaffen	1	0,0	0	0,0	1	0	0	0	0	0	0	1	100,0	1	1	0	0	0,0
4	4**500	Diebstahl unter erschwerenden Umständen von unbaren Zahlungsmitteln	1	0,0	0	0,0	1	0	0	0	0	0	0	0	0,0	0	0	0	0	0,0
4	4**700	Diebstahl unter erschwerenden Umständen von/aus Automaten	19	0,5	8	42,1	19	0	0	0	0	0	0	5	26,3	5	4	1	0	0,0
4	400000	Sonstiger schwerer Diebstahl §§ 243 - 244a StGB	285	8,0	105	36,8	285	0	0	0	0	0	0	71	24,9	36	33	3	0	0,0
6	400010	Besonders schwerer Fall des Diebstahls	210	5,9	84	40,0	210	0	0	0	0	0	0	39	18,6	28	27	1	0	0,0
64	400081	Schwerer Diebstahl in/aus Wochenend- und Gartenhaus	72	2,0	21	29,2	72	0	0	0	0	0	0	32	44,4	16	13	3	0	0,0
64	400096	Schwerer Diebstahl von Buntmetall	3	0,1	0	0,0	3	0	0	0	0	0	0	0	0,0	0	0	0	0	0,0
4	400100	Schwerer Diebstahl von Kraftwagen	7	0,2	4	57,1	7	0	0	0	0	0	0	2	28,6	4	4	0	2	50,0
6	400110	Besonders schwerer Fall des Diebstahls von Kraftwagen	7	0,2	4	57,1	7	0	0	0	0	0	0	2	28,6	4	4	0	2	50,0
4	400200	Schwerer Diebstahl von Mopeds und Kraftfahrzeugen	24	0,7	0	0,0	24	0	0	0	0	0	0	8	33,3	7	7	0	0	0,0
6	400210	Besonders schwerer Fall des Diebstahls von Mopeds und Kraftfahrzeugen	24	0,7	0	0,0	24	0	0	0	0	0	0	8	33,3	7	7	0	0	0,0
4	400300	Schwerer Diebstahl von Fahrrädern	65	1,8	0	0,0	65	0	0	0	0	0	0	13	20,0	14	12	2	0	0,0
6	400310	Besonders schwerer Fall des Diebstahls von Fahrrädern	65	1,8	0	0,0	65	0	0	0	0	0	0	13	20,0	14	12	2	0	0,0
4	400700	Schwerer Diebstahl von/aus Automaten	18	0,5	7	38,9	18	0	0	0	0	0	0	4	22,2	4	3	1	0	0,0

	Schlüssel der Tat	Straftat	erfasste Fälle		davon Versuche		Tatortverteilung (nach Einwohnerzahl)					mit Schusswaffe		aufgeklärte Fälle		TV Gesamtanzahl	davon		nichtdeutsche TV	
			Anzahl	Anteil in %	Anzahl	Anteil in %	< 20.000	20.000 < 100.000	100.000 < 500.000	>= 500.000	unbekannt	gedroht	geschossen	Anzahl	Anteil in %		männlich	weiblich	Anzahl	Anteil in %
	1	2	3	4	5	6	7	8	9	10	11	12	13	14	15	16	17	18	19	20
6	400710	Besonders schwerer Fall des Diebstahls von/aus Automaten	18	0,5	7	38,9	18	0	0	0	0	0	0	4	22,2	4	3	1	0	0,0
4	405*00	Diebstahl unter erschwerenden Umständen in/aus Banken, Sparkassen, Postfilialen und -agenturen und dgl.	1	0,0	1	100,0	1	0	0	0	0	0	0	0	0,0	0	0	0	0	0,0
4	405000	Schwerer Diebstahl in/aus Banken, Sparkassen, Postfilialen und -agenturen	1	0,0	1	100,0	1	0	0	0	0	0	0	0	0,0	0	0	0	0	0,0
6	405010	Besonders schwerer Fall des Diebstahls in/aus Banken, Sparkassen, Postfilialen und -agenturen und dgl.	1	0,0	1	100,0	1	0	0	0	0	0	0	0	0,0	0	0	0	0	0,0
4	410*00	Diebstahl unter erschwerenden Umständen in/aus Dienst-, Büro-, Fabrikations-, Werkstatt- und Lagerräumen	39	1,1	10	25,6	39	0	0	0	0	0	0	6	15,4	12	12	0	0	0,0
4	410000	Schwerer Diebstahl in/aus Dienst-, Büro-, Fabrikations-, Werkstatt- und Lagerräumen	34	0,9	9	26,5	34	0	0	0	0	0	0	4	11,8	11	11	0	0	0,0
6	410010	Besonders schwerer Fall des Diebstahls in/aus Dienst-, Büro-, Fabrikations-, Werkstatt- und Lagerräumen von sonstigem Gut	33	0,9	9	27,3	33	0	0	0	0	0	0	4	12,1	11	11	0	0	0,0
6	410020	Schwerer Diebstahl in/aus Dienst-, Büro-, Fabrikations-, Werkstatt- und Lagerräumen von sonstigem Gut gemäß §§ 244 Abs. 1 Nr. 1 und 2, 244a StGB	1	0,0	0	0,0	1	0	0	0	0	0	0	0	0,0	0	0	0	0	0,0
4	410200	Bes. schw. Fall des Diebstahls in/aus Dienst-/Büro-/Fabrikat./Werkst./Lagerräumen von Mopeds und Krafträdern	2	0,1	0	0,0	2	0	0	0	0	0	0	0	0,0	0	0	0	0	0,0
6	410210	Besonders schwerer Fall des Diebstahls in/aus Dienst-, Büro-, Fabrikations-, Werkstatt- und Lagerräumen von Mopeds und Krafträdern	2	0,1	0	0,0	2	0	0	0	0	0	0	0	0,0	0	0	0	0	0,0
4	410300	Bes. schw. Fall des Diebstahls in/aus Dienst-, Büro-, Fabrikations-, Werkstatt- und Lagerräumen von Fahrrädern	2	0,1	0	0,0	2	0	0	0	0	0	0	1	50,0	1	1	0	0	0,0
6	410310	Besonders schwerer Fall des Diebstahls in/aus Dienst-, Büro-, Fabrikations-, Werkstatt- und Lagerräumen von Fahrrädern	2	0,1	0	0,0	2	0	0	0	0	0	0	1	50,0	1	1	0	0	0,0
4	410700	Bes. schw. Fall des Diebstahls in/aus Dienst-, Büro-, Fabrikations-, Werkstatt- und Lagerräumen von/aus Automaten	1	0,0	1	100,0	1	0	0	0	0	0	0	1	100,0	1	1	0	0	0,0
6	410710	Besonders schwerer Fall des Diebstahls in/aus Dienst-, Büro-, Fabrikations-, Werkstatt- und Lagerräumen von/aus Automaten	1	0,0	1	100,0	1	0	0	0	0	0	0	1	100,0	1	1	0	0	0,0
4	415*00	Diebstahl unter erschwerenden Umständen in/aus Gaststätten, Kantinen, Hotels und Pensionen	2	0,1	1	50,0	2	0	0	0	0	0	0	0	0,0	0	0	0	0	0,0
4	415000	Bes. schw. Fall des Diebstahls in/aus Gaststätten, Kantinen, Hotels und Pensionen	2	0,1	1	50,0	2	0	0	0	0	0	0	0	0,0	0	0	0	0	0,0

	Schlüssel der Tat	Straftat	erfasste Fälle		davon Versuche		Tatortverteilung (nach Einwohnerzahl)					mit Schusswaffe		aufgeklärte Fälle		TV Gesamtanzahl	davon		nichtdeutsche TV	
			Anzahl	Anteil in %	Anzahl	Anteil in %	< 20.000	20.000 < 100.000	100.000 < 500.000	>= 500.000	unbekannt	ge-droht	ge-schos-sen	Anzahl	Anteil in %		männlich	weiblich	Anzahl	Anteil in %
	1	2	3	4	5	6	7	8	9	10	11	12	13	14	15	16	17	18	19	20
6	415010	Besonders schwerer Fall des Diebstahls in/aus Gaststätten, Kantinen, Hotels und Pensionen von sonstigem Gut	2	0,1	1	50,0	2	0	0	0	0	0	0	0	0,0	0	0	0	0	0,0
4	425*00	Schwerer Diebstahl in/aus Kiosken, Warenhäusern, Verkaufsräumen, Selbstbedienungsläden, Schaufenstern, Schaukästen und Vitrinen	19	0,5	9	47,4	19	0	0	0	0	0	0	6	31,6	9	8	1	3	33,3
4	425000	Besonders schwerer Fall des Diebstahls in/aus Kiosken, Warenhäusern, Verkaufsräumen, Selbstbedienungsläden	17	0,5	9	52,9	17	0	0	0	0	0	0	3	17,6	4	3	1	0	0,0
6	425010	Besonders schwerer Fall des Diebstahls in/aus Kiosken, Warenhäusern, Verkaufsräumen, SB-Läden, Schaufenstern, Schaukästen und Vitrinen (sonstiges Gut)	17	0,5	9	52,9	17	0	0	0	0	0	0	3	17,6	4	3	1	0	0,0
4	426*00	Besonders schwerer Fall des Ladendiebstahls	2	0,1	0	0,0	2	0	0	0	0	0	0	2	100,0	4	4	0	3	75,0
4	426000	Besonders schwerer Fall des Ladendiebstahls	2	0,1	0	0,0	2	0	0	0	0	0	0	2	100,0	4	4	0	3	75,0
6	426020	Schwerer Ladendiebstahl gemäß §§ 244 Abs. 1 Nr. 1 und 2, 244a StGB	2	0,1	0	0,0	2	0	0	0	0	0	0	2	100,0	4	4	0	3	75,0
4	435*00	Wohnungseinbruchdiebstahl gem. § 244 Abs. 1 Nr. 3, § 244a StGB	56	1,6	22	39,3	56	0	0	0	0	0	0	15	26,8	12	10	2	0	0,0
6	435000	Wohnungseinbruchdiebstahl (ohne TWE) von sonstigem Gut gemäß § 244 Abs. 1 Nr. 3 StGB	31	0,9	14	45,2	31	0	0	0	0	0	0	7	22,6	6	5	1	0	0,0
6	435400	Wohnungseinbruchdiebstahl (ohne TWE) von Schusswaffen gemäß § 244 Abs. 1 Nr. 3 StGB	1	0,0	0	0,0	1	0	0	0	0	0	0	1	100,0	1	1	0	0	0,0
4	436*00	Tageswohnungseinbruchdiebstahl gem. § 244 Abs. 1 Nr. 3, § 244a StGB	24	0,7	8	33,3	24	0	0	0	0	0	0	7	29,2	6	5	1	0	0,0
6	436000	Tageswohnungseinbruch von sonstigem Gut	24	0,7	8	33,3	24	0	0	0	0	0	0	7	29,2	6	5	1	0	0,0
4	440*00	Besonders schwerer Fall des Diebstahls in/aus Boden-, Kellerräumen, Waschküchen	55	1,5	19	34,5	55	0	0	0	0	0	0	8	14,5	6	6	0	0	0,0
4	440000	Besonders schwerer Fall des Diebstahls in/aus Boden-, Kellerräumen, Waschküchen	39	1,1	19	48,7	39	0	0	0	0	0	0	5	12,8	5	5	0	0	0,0
6	440010	Besonders schwerer Fall des Diebstahls in/aus Boden-, Kellerräumen, Waschküchen von sonstigem Gut	39	1,1	19	48,7	39	0	0	0	0	0	0	5	12,8	5	5	0	0	0,0
4	440300	Bes. schw. Fall des Diebstahls in/aus Boden-, Kellerräumen, Waschküchen von Fahrrädern	16	0,4	0	0,0	16	0	0	0	0	0	0	3	18,8	2	2	0	0	0,0

	Schlüssel der Tat	Straftat	erfasste Fälle		davon Versuche		Tatortverteilung (nach Einwohnerzahl)					mit Schusswaffe		aufgeklärte Fälle		TV Gesamtanzahl	davon		nichtdeutsche TV	
			Anzahl	Anteil in %	Anzahl	Anteil in %	< 20.000	20.000 < 100.000	100.000 < 500.000	>= 500.000	unbekannt	gedroht	geschossen	Anzahl	Anteil in %		männlich	weiblich	Anzahl	Anteil in %
	1	2	3	4	5	6	7	8	9	10	11	12	13	14	15	16	17	18	19	20
6	440310	Besonders schwerer Fall des Diebstahls in/aus Boden-, Kellerräumen, Waschküchen von Fahrrädern	16	0,4	0	0,0	16	0	0	0	0	0	0	3	18,8	2	2	0	0	0,0
4	445*00	Besonders schwerer Fall des Diebstahls in/aus überwiegend unbezogenen Neu- und Rohbauten, Baubuden und Baustellen	10	0,3	1	10,0	10	0	0	0	0	0	0	2	20,0	3	3	0	0	0,0
4	445000	Besonders schwerer Fall des Diebstahls in/aus überwiegend unbezogenen Neu- und Rohbauten, Baubuden und Baustellen	10	0,3	1	10,0	10	0	0	0	0	0	0	2	20,0	3	3	0	0	0,0
6	445010	Besonders schwerer Fall des Diebstahls in/aus überwiegend unbezogenen Neu- und Rohbauten, Baubuden und Baustellen von sonstigem Gut	10	0,3	1	10,0	10	0	0	0	0	0	0	2	20,0	3	3	0	0	0,0
4	450*00	Besonders schwerer Fall des Diebstahls an/aus Kraftfahrzeugen	109	3,0	17	15,6	109	0	0	0	0	0	0	25	22,9	15	14	1	1	6,7
4	450000	Besonders schwerer Fall des Diebstahls an/aus Kraftfahrzeugen von sonstigem Gut	108	3,0	17	15,7	108	0	0	0	0	0	0	25	23,1	15	14	1	1	6,7
6	450010	Besonders schwerer Fall des Diebstahls an/aus Kraftfahrzeugen von sonstigem Gut	108	3,0	17	15,7	108	0	0	0	0	0	0	25	23,1	15	14	1	1	6,7
4	450500	Besonders schwerer Fall des Diebstahls aus Kraftfahrzeugen von unbaren Zahlungsmitteln	1	0,0	0	0,0	1	0	0	0	0	0	0	0	0,0	0	0	0	0	0,0
6	450510	Besonders schwerer Fall des Diebstahls aus Kraftfahrzeugen von unbaren Zahlungsmitteln	1	0,0	0	0,0	1	0	0	0	0	0	0	0	0,0	0	0	0	0	0,0
4	****00	Diebstahl insgesamt	1.208	33,8	207	17,1	1.208	0	0	0	0	0	0	431	35,7	334	254	80	26	7,8
4	***100	Diebstahl insgesamt von Kraftwagen einschl. unbefugter Ingebrauchnahme	12	0,3	4	33,3	12	0	0	0	0	0	0	4	33,3	6	6	0	2	33,3
4	***200	Diebstahl insgesamt von Mopeds und Krafträdern einschl. unbefugter Ingebrauchnahme	32	0,9	0	0,0	32	0	0	0	0	0	0	13	40,6	12	11	1	0	0,0
4	***300	Diebstahl insgesamt von Fahrrädern einschl. unbefugter Ingebrauchnahme	111	3,1	0	0,0	111	0	0	0	0	0	0	24	21,6	22	20	2	1	4,5
4	***400	Diebstahl insgesamt von Schusswaffen	1	0,0	0	0,0	1	0	0	0	0	0	0	1	100,0	1	1	0	0	0,0
4	***500	Diebstahl insgesamt von unbaren Zahlungsmitteln	10	0,3	0	0,0	10	0	0	0	0	0	0	4	40,0	4	2	2	0	0,0
4	***700	Diebstahl insgesamt von/aus Automaten	20	0,6	8	40,0	20	0	0	0	0	0	0	5	25,0	5	4	1	0	0,0
4	***800	Diebstahl insgesamt von Antiquitäten, Kunst- und sakralen Gegenständen	1	0,0	0	0,0	1	0	0	0	0	0	0	0	0,0	0	0	0	0	0,0

	Schlüssel der Tat	Straftat	erfasste Fälle		davon Versuche		Tatortverteilung (nach Einwohnerzahl)					mit Schusswaffe		aufgeklärte Fälle		TV Gesamtanzahl	davon		nichtdeutsche TV	
			Anzahl	Anteil in %	Anzahl	Anteil in %	< 20.000	20.000 < 100.000	100.000 < 500.000	>= 500.000	unbekannt	ge-droht	ge-schos-sen	Anzahl	Anteil in %		männlich	weiblich	Anzahl	Anteil in %
	1	2	3	4	5	6	7	8	9	10	11	12	13	14	15	16	17	18	19	20
4	*00081	Diebstahl insgesamt in/aus Wochenend- und Gartenhaus	79	2,2	22	27,8	79	0	0	0	0	0	0	36	45,6	21	18	3	0	0,0
4	*00096	Diebstahl insgesamt von Buntmetall	3	0,1	0	0,0	3	0	0	0	0	0	0	1	33,3	1	1	0	0	0,0
4	*05*00	Diebstahl insgesamt in/aus Banken, Sparkassen, Postfilialen und -agenturen und dgl.	1	0,0	1	100,0	1	0	0	0	0	0	0	0	0,0	0	0	0	0	0,0
4	*10*00	Diebstahl insgesamt in/aus Dienst-, Büro-, Fabrikations-, Werkstatt- und Lagerräumen	47	1,3	11	23,4	47	0	0	0	0	0	0	11	23,4	20	20	0	0	0,0
4	*15*00	Diebstahl insgesamt in/aus Gaststätten, Kantinen, Hotels und Pensionen	3	0,1	1	33,3	3	0	0	0	0	0	0	1	33,3	2	2	0	0	0,0
4	*25*00	Diebstahl gesamt in/aus Kiosken, Warenhäusern, Verkaufsräumen, Selbstbedienungsläden, Schaufenstern, Schaukästen und Vitrinen	175	4,9	11	6,3	175	0	0	0	0	0	0	152	86,9	152	96	56	20	13,2
4	*26*00	Diebstahl insgesamt Ladendiebstahl	154	4,3	2	1,3	154	0	0	0	0	0	0	146	94,8	145	92	53	20	13,8
4	*35*00	Diebstahl insgesamt in/aus Wohnungen	78	2,2	23	29,5	78	0	0	0	0	0	0	26	33,3	24	21	3	1	4,2
4	*40*00	Diebstahl insgesamt in/aus Boden-, Kellerräumen und Waschküchen	57	1,6	19	33,3	57	0	0	0	0	0	0	8	14,0	6	6	0	0	0,0
4	*45*00	Diebstahl insgesamt in/aus überwiegend unbezogenen Neu- und Rohbauten, Baubuden und Baustellen	18	0,5	1	5,6	18	0	0	0	0	0	0	5	27,8	6	6	0	0	0,0
4	*50*00	Diebstahl insgesamt an/aus Kraftfahrzeugen	166	4,6	20	12,0	166	0	0	0	0	0	0	40	24,1	27	25	2	1	3,7
4	*90*00	Diebstahl insgesamt Taschendiebstahl	2	0,1	0	0,0	2	0	0	0	0	0	0	0	0,0	0	0	0	0	0,0
4	500000	Vermögens- und Fälschungsdelikte	645	18,0	52	8,1	645	0	0	0	0	0	0	535	82,9	327	203	124	20	6,1
4	510000	Betrug §§ 263, 263a, 264, 264a, 265, 265a, 265b StGB	506	14,1	51	10,1	506	0	0	0	0	0	0	431	85,2	238	139	99	13	5,5
4	511000	Waren- und Warenkreditbetrug	164	4,6	1	0,6	164	0	0	0	0	0	0	156	95,1	110	59	51	3	2,7
4	511200	Sonstiger Warenkreditbetrug	72	2,0	1	1,4	72	0	0	0	0	0	0	68	94,4	62	37	25	2	3,2
6	511201	Tankbetrug	32	0,9	0	0,0	32	0	0	0	0	0	0	30	93,8	31	21	10	1	3,2

	Schlüssel der Tat	Straftat	erfasste Fälle		davon Versuche		Tatortverteilung (nach Einwohnerzahl)					mit Schusswaffe		aufgeklärte Fälle		TV Gesamtanzahl	davon		nichtdeutsche TV	
			Anzahl	Anteil in %	Anzahl	Anteil in %	< 20.000	20.000 < 100.000	100.000 < 500.000	>= 500.000	unbekannt	ge-droht	ge-schos-sen	Anzahl	Anteil in %		männlich	weiblich	Anzahl	Anteil in %
	1	2	3	4	5	6	7	8	9	10	11	12	13	14	15	16	17	18	19	20
6	511210	Weitere Arten des Warenkreditbetruges §§ 263, 263a StGB	40	1,1	1	2,5	40	0	0	0	0	0	0	38	95,0	32	17	15	1	3,1
6	511211	Weitere Arten des Warenkreditbetruges § 263 StGB	39	1,1	1	2,6	39	0	0	0	0	0	0	38	97,4	32	17	15	1	3,1
6	511212	Weitere Arten des Warenkreditbetruges § 263a StGB	1	0,0	0	0,0	1	0	0	0	0	0	0	0	0,0	0	0	0	0	0,0
64	511300	Warenbetrug	92	2,6	0	0,0	92	0	0	0	0	0	0	88	95,7	52	24	28	1	1,9
4	515000	Erschleichen von Leistungen § 265a StGB	35	1,0	0	0,0	35	0	0	0	0	0	0	35	100,0	26	19	7	0	0,0
6	515001	Beförderungserschleichung	35	1,0	0	0,0	35	0	0	0	0	0	0	35	100,0	26	19	7	0	0,0
64	516000	Betrug bzw. Computerbetrug mittels rechtswidrig erlangter unbarer Zahlungsmittel	37	1,0	9	24,3	37	0	0	0	0	0	0	18	48,6	14	7	7	1	7,1
64	516200	Betrug mittels rechtswidrig erlangter Zahlungskarten ohne PIN (Lastschriftverfahren)	16	0,4	6	37,5	16	0	0	0	0	0	0	8	50,0	4	3	1	0	0,0
64	516300	Computerbetrug mittels rechtswidrig erlangter Zahlungskarten mit PIN § 263a StGB	8	0,2	2	25,0	8	0	0	0	0	0	0	1	12,5	1	0	1	1	100,0
64	516500	Betrug bzw. Computerbetrug mittels rechtswidrig erlangter Daten von Zahlungskarten §§ 263, 263a StGB	6	0,2	0	0,0	6	0	0	0	0	0	0	4	66,7	4	1	3	0	0,0
6	516510	Betrug mittels rechtswidrig erlangter Daten von Zahlungskarten § 263 StGB	5	0,1	0	0,0	5	0	0	0	0	0	0	3	60,0	3	0	3	0	0,0
6	516520	Computerbetrug mittels rechtswidrig erlangter Daten von Zahlungskarten § 263a StGB	1	0,0	0	0,0	1	0	0	0	0	0	0	1	100,0	1	1	0	0	0,0
64	516900	Betrug bzw. Computerbetrug mittels rechtswidrig erlangter sonstiger unbarer Zahlungsmittel §§ 263, 263a StGB	7	0,2	1	14,3	7	0	0	0	0	0	0	5	71,4	5	3	2	0	0,0
6	516910	Betrug mittels rechtswidrig erlangter sonstiger unbarer Zahlungsmittel § 263 StGB	5	0,1	0	0,0	5	0	0	0	0	0	0	4	80,0	4	3	1	0	0,0
6	516920	Computerbetrug mittels rechtswidrig erlangter sonstiger unbarer Zahlungsmittel § 263a StGB	2	0,1	1	50,0	2	0	0	0	0	0	0	1	50,0	1	0	1	0	0,0
4	517000	Sonstiger Betrug	270	7,5	41	15,2	270	0	0	0	0	0	0	222	82,2	103	63	40	9	8,7
64	517100	Leistungsbetrug	3	0,1	0	0,0	3	0	0	0	0	0	0	3	100,0	3	0	3	0	0,0

	Schlüssel der Tat	Straftat	erfasste Fälle		davon Versuche		Tatortverteilung (nach Einwohnerzahl)					mit Schusswaffe		aufgeklärte Fälle		TV Gesamtanzahl	davon		nichtdeutsche TV	
			Anzahl	Anteil in %	Anzahl	Anteil in %	< 20.000	20.000 < 100.000	100.000 < 500.000	>= 500.000	unbekannt	gedroht	geschossen	Anzahl	Anteil in %		männlich	weiblich	Anzahl	Anteil in %
	1	2	3	4	5	6	7	8	9	10	11	12	13	14	15	16	17	18	19	20
64	517500	Computerbetrug (sonstiger) § 263a StGB (soweit nicht unter den Schlüsseln 511120, 511212, 516300, 516520, 516920, 517220, 517900, 518112 bzw. 518302 zu erfassen)	4	0,1	1	25,0	4	0	0	0	0	0	0	0	0,0	0	0	0	0	0,0
6	517510	Computerbetrug (sonstiger) § 263a Abs. 1 und 2 StGB	4	0,1	1	25,0	4	0	0	0	0	0	0	0	0,0	0	0	0	0	0,0
64	517800	Sozialleistungsbetrug § 263 StGB	15	0,4	3	20,0	15	0	0	0	0	0	0	15	100,0	15	9	6	1	6,7
64	518100	Abrechnungsbetrug	5	0,1	1	20,0	5	0	0	0	0	0	0	4	80,0	4	0	4	0	0,0
6	518110	Abrechnungsbetrug im Gesundheitswesen §§ 263, 263a StGB	2	0,1	0	0,0	2	0	0	0	0	0	0	2	100,0	2	0	2	0	0,0
6	518111	Abrechnungsbetrug im Gesundheitswesen § 263 StGB	2	0,1	0	0,0	2	0	0	0	0	0	0	2	100,0	2	0	2	0	0,0
6	518179	Sonstiger Abrechnungsbetrug	3	0,1	1	33,3	3	0	0	0	0	0	0	2	66,7	2	0	2	0	0,0
64	518200	Einmietbetrug	3	0,1	0	0,0	3	0	0	0	0	0	0	3	100,0	4	3	1	0	0,0
64	518300	Überweisungsbetrug §§ 263, 263a StGB	2	0,1	0	0,0	2	0	0	0	0	0	0	1	50,0	1	1	0	0	0,0
6	518301	Überweisungsbetrug § 263 StGB	1	0,0	0	0,0	1	0	0	0	0	0	0	0	0,0	0	0	0	0	0,0
6	518302	Überweisungsbetrug § 263a StGB	1	0,0	0	0,0	1	0	0	0	0	0	0	1	100,0	1	1	0	0	0,0
64	518900	Sonstige weitere Betrugsarten	238	6,6	36	15,1	238	0	0	0	0	0	0	196	82,4	76	50	26	8	10,5
4	520000	Veruntreuungen §§ 266, 266a, 266b StGB	6	0,2	0	0,0	6	0	0	0	0	0	0	7	116,7	8	5	3	0	0,0
4	521000	Untreue § 266 StGB	4	0,1	0	0,0	4	0	0	0	0	0	0	4	100,0	5	2	3	0	0,0
6	521079	Sonstige Untreue	4	0,1	0	0,0	4	0	0	0	0	0	0	4	100,0	5	2	3	0	0,0
64	522000	Vorenthalten und Veruntreuen von Arbeitsentgelt gemäß § 266a StGB	2	0,1	0	0,0	2	0	0	0	0	0	0	3	150,0	3	3	0	0	0,0
4	530000	Unterschlagung §§ 246, 247, 248a StGB	78	2,2	1	1,3	78	0	0	0	0	0	0	47	60,3	49	30	19	3	6,1

	Schlüssel der Tat	Straftat	erfasste Fälle		davon Versuche		Tatortverteilung (nach Einwohnerzahl)					mit Schusswaffe		aufgeklärte Fälle		TV Gesamtanzahl	davon		nichtdeutsche TV	
			Anzahl	Anteil in %	Anzahl	Anteil in %	< 20.000	20.000 < 100.000	100.000 < 500.000	>= 500.000	unbekannt	gedroht	geschossen	Anzahl	Anteil in %		männlich	weiblich	Anzahl	Anteil in %
	1	2	3	4	5	6	7	8	9	10	11	12	13	14	15	16	17	18	19	20
6	530079	Unterschlagung sonstiger Güter/Sachen gemäß §§ 246, 247, 248a StGB - ohne von Kfz	74	2,1	1	1,4	74	0	0	0	0	0	0	43	58,1	45	26	19	3	6,7
64	531000	Unterschlagung von Kfz gemäß §§ 246, 247 StGB	4	0,1	0	0,0	4	0	0	0	0	0	0	4	100,0	5	5	0	1	20,0
4	540000	Urkundenfälschung §§ 267-271, 273-279, 281 StGB	53	1,5	0	0,0	53	0	0	0	0	0	0	48	90,6	42	34	8	4	9,5
6	540001	Sonstige Urkundenfälschung gemäß § 267 StGB	44	1,2	0	0,0	44	0	0	0	0	0	0	41	93,2	35	27	8	4	11,4
4	541000	Fälschung technischer Aufzeichnungen § 268 StGB	5	0,1	0	0,0	5	0	0	0	0	0	0	5	100,0	5	5	0	0	0,0
6	541079	Sonstige Fälschung technischer Aufzeichnungen	5	0,1	0	0,0	5	0	0	0	0	0	0	5	100,0	5	5	0	0	0,0
4	543000	Fälschung beweis erheblicher Daten, Täuschung im Rechtsverkehr bei Datenverarbeitung §§ 269, 270 StGB	4	0,1	0	0,0	4	0	0	0	0	0	0	2	50,0	2	2	0	0	0,0
6	543010	Fälschung beweis erheblicher Daten gemäß § 269 StGB	4	0,1	0	0,0	4	0	0	0	0	0	0	2	50,0	2	2	0	0	0,0
4	560000	Insolvenzstraftaten §§ 283, 283a-d StGB	2	0,1	0	0,0	2	0	0	0	0	0	0	2	100,0	4	3	1	0	0,0
64	561000	Bankrott gemäß § 283 StGB	2	0,1	0	0,0	2	0	0	0	0	0	0	2	100,0	4	3	1	0	0,0
4	600000	Sonstige Straftatbestände (StGB)	764	21,3	17	2,2	764	0	0	0	0	0	3	408	53,4	395	288	107	21	5,3
4	610000	Erpressung § 253 StGB	6	0,2	5	83,3	6	0	0	0	0	0	0	3	50,0	5	4	1	1	20,0
6	610079	Sonstige Erpressung	5	0,1	5	100,0	5	0	0	0	0	0	0	3	60,0	5	4	1	1	20,0
64	611000	Erpressung auf sexueller Grundlage	1	0,0	0	0,0	1	0	0	0	0	0	0	0	0,0	0	0	0	0	0,0
4	620000	Widerstand gegen die Staatsgewalt und Straftaten gegen die öffentliche Ordnung §§ 111, 113, 114, 120, 121, 123-127, 129, 130-134, 136, 138, 140, 145, 145a, 145c, 145d StGB	110	3,1	1	0,9	110	0	0	0	0	0	0	83	75,5	88	70	18	6	6,8
6	620001	Störung des öffentlichen Friedens durch Androhung von Straftaten	15	0,4	0	0,0	15	0	0	0	0	0	0	11	73,3	10	7	3	2	20,0
6	620005	Amtsmaßbung	2	0,1	0	0,0	2	0	0	0	0	0	0	1	50,0	1	1	0	0	0,0

	Schlüssel der Tat	Straftat	erfasste Fälle		davon Versuche		Tatortverteilung (nach Einwohnerzahl)					mit Schusswaffe		aufgeklärte Fälle		TV Gesamtanzahl	davon		nichtdeutsche TV	
			Anzahl	Anteil in %	Anzahl	Anteil in %	< 20.000	20.000 < 100.000	100.000 < 500.000	>= 500.000	unbekannt	ge-droht	ge-schos-sen	Anzahl	Anteil in %		männlich	weiblich	Anzahl	Anteil in %
	1	2	3	4	5	6	7	8	9	10	11	12	13	14	15	16	17	18	19	20
6	620007	Verwahrungsbruch	1	0,0	0	0,0	1	0	0	0	0	0	0	1	100,0	1	0	1	0	0,0
6	620013	Missbrauch von Notrufen und Beeinträchtigung von Unfallverhütungs- und Nothilfemitteln	11	0,3	0	0,0	11	0	0	0	0	0	0	5	45,5	5	5	0	0	0,0
6	620014	Verstoß gegen Weisung während Führungsaufsicht	6	0,2	0	0,0	6	0	0	0	0	0	0	6	100,0	6	6	0	0	0,0
4	621000	Widerstand gegen die Staatsgewalt §§ 111, 113, 114, 120, 121 StGB	15	0,4	1	6,7	15	0	0	0	0	0	0	15	100,0	15	15	0	1	6,7
4	621020	Widerstand gegen Vollstreckungsbeamte	13	0,4	0	0,0	13	0	0	0	0	0	0	13	100,0	13	13	0	0	0,0
6	621021	Widerstand gegen Polizeivollzugsbeamte	13	0,4	0	0,0	13	0	0	0	0	0	0	13	100,0	13	13	0	0	0,0
6	621030	Widerstand gegen gleichgestellte Personen	1	0,0	0	0,0	1	0	0	0	0	0	0	1	100,0	1	1	0	0	0,0
6	621040	Gefangenenbefreiung	1	0,0	1	100,0	1	0	0	0	0	0	0	1	100,0	1	1	0	1	100,0
4	622000	Hausfriedensbruch §§ 123, 124 StGB	49	1,4	0	0,0	49	0	0	0	0	0	0	34	69,4	43	32	11	3	7,0
64	622100	Hausfriedensbruch gemäß § 123 StGB	49	1,4	0	0,0	49	0	0	0	0	0	0	34	69,4	43	32	11	3	7,0
4	624000	Vortäuschen einer Straftat § 145d StGB	4	0,1	0	0,0	4	0	0	0	0	0	0	4	100,0	4	4	0	0	0,0
6	624079	Vortäuschen einer sonstigen Straftat	2	0,1	0	0,0	2	0	0	0	0	0	0	2	100,0	2	2	0	0	0,0
4	624200	Vortäuschen eines Diebstahls	2	0,1	0	0,0	2	0	0	0	0	0	0	2	100,0	2	2	0	0	0,0
6	624279	Vortäuschen eines sonstigen Diebstahls	2	0,1	0	0,0	2	0	0	0	0	0	0	2	100,0	2	2	0	0	0,0
64	627000	Volksverhetzung gemäß § 130 StGB	7	0,2	0	0,0	7	0	0	0	0	0	0	6	85,7	6	3	3	0	0,0
4	630000	Begünstigung, Strafvereitelung (ohne Strafvereitelung im Amt), Hehlerei und Geldwäsche §§ 257, 258, 259-261 StGB	42	1,2	1	2,4	42	0	0	0	0	0	0	43	102,4	42	32	10	1	2,4
6	630020	Strafvereitelung	1	0,0	0	0,0	1	0	0	0	0	0	0	1	100,0	1	0	1	0	0,0

	Schlüssel der Tat	Straftat	erfasste Fälle		davon Versuche		Tatortverteilung (nach Einwohnerzahl)					mit Schusswaffe		aufgeklärte Fälle		TV Gesamtanzahl	davon		nichtdeutsche TV	
			Anzahl	Anteil in %	Anzahl	Anteil in %	< 20.000	20.000 < 100.000	100.000 < 500.000	>= 500.000	unbekannt	gedroht	geschossen	Anzahl	Anteil in %		männlich	weiblich	Anzahl	Anteil in %
	1	2	3	4	5	6	7	8	9	10	11	12	13	14	15	16	17	18	19	20
4	631000	Hehlerei von Kfz §§ 259-260a StGB	1	0,0	0	0,0	1	0	0	0	0	0	0	1	100,0	1	1	0	0	0,0
6	631079	Hehlerei von KFZ gemäß § 259 StGB	1	0,0	0	0,0	1	0	0	0	0	0	0	1	100,0	1	1	0	0	0,0
4	632000	Sonstige Hehlerei §§ 259-260a StGB	40	1,1	1	2,5	40	0	0	0	0	0	0	41	102,5	41	32	9	1	2,4
6	632079	Sonstige Hehlerei gemäß § 259 StGB	39	1,1	1	2,6	39	0	0	0	0	0	0	40	102,6	40	31	9	1	2,5
64	632100	Sonstige gewerbsmäßige Hehlerei gemäß § 260 Abs. 1 Nr. 1 StGB	1	0,0	0	0,0	1	0	0	0	0	0	0	1	100,0	1	1	0	0	0,0
4	640000	Brandstiftung und Herbeiführen einer Brandgefahr §§ 306-306d, 306f StGB	21	0,6	4	19,0	21	0	0	0	0	0	0	10	47,6	10	8	2	1	10,0
6	640010	Fahrlässige Brandstiftung	6	0,2	0	0,0	6	0	0	0	0	0	0	6	100,0	6	4	2	0	0,0
4	641000	(Vorsätzliche) Brandstiftung und Herbeiführen einer Brandgefahr §§ 306-306c, 306f Abs. 1 und 2 StGB	15	0,4	4	26,7	15	0	0	0	0	0	0	4	26,7	4	4	0	1	25,0
6	641010	Vorsätzliche Brandstiftung	14	0,4	4	28,6	14	0	0	0	0	0	0	3	21,4	3	3	0	1	33,3
6	641020	Schwere Brandstiftung	1	0,0	0	0,0	1	0	0	0	0	0	0	1	100,0	1	1	0	0	0,0
4	650000	Wettbewerbs-, Korruptions- und Amtsdelikte §§ 258a, 298-300, 331-353d, 355, 357 StGB	1	0,0	0	0,0	1	0	0	0	0	0	0	1	100,0	1	0	1	0	0,0
4	655000	Sonstige Straftaten im Amt §§ 258a, 339-353d, 355, 357 StGB	1	0,0	0	0,0	1	0	0	0	0	0	0	1	100,0	1	0	1	0	0,0
64	655200	Verletzung des Dienstgeheimnisses gemäß § 353b StGB	1	0,0	0	0,0	1	0	0	0	0	0	0	1	100,0	1	0	1	0	0,0
4	660000	Strafbarer Eigennutz §§ 284, 285, 287-293, 297 StGB	3	0,1	0	0,0	3	0	0	0	0	0	0	2	66,7	2	2	0	0	0,0
4	662000	Wilderei §§ 292, 293 StGB	2	0,1	0	0,0	2	0	0	0	0	0	0	1	50,0	1	1	0	0	0,0
6	662001	Fischwilderei	1	0,0	0	0,0	1	0	0	0	0	0	0	1	100,0	1	1	0	0	0,0
64	662100	Jagdwilderei gemäß § 292 StGB	1	0,0	0	0,0	1	0	0	0	0	0	0	0	0,0	0	0	0	0	0,0

	Schlüssel der Tat	Straftat	erfasste Fälle		davon Versuche		Tatortverteilung (nach Einwohnerzahl)					mit Schusswaffe		aufgeklärte Fälle		TV Gesamtanzahl	davon		nichtdeutsche TV	
			Anzahl	Anteil in %	Anzahl	Anteil in %	< 20.000	20.000 < 100.000	100.000 < 500.000	>= 500.000	unbekannt	ge-droht	ge-schos-sen	Anzahl	Anteil in %		männlich	weiblich	Anzahl	Anteil in %
	1	2	3	4	5	6	7	8	9	10	11	12	13	14	15	16	17	18	19	20
64	663000	Wucher gemäß § 291 StGB	1	0,0	0	0,0	1	0	0	0	0	0	0	1	100,0	1	1	0	0	0,0
4	670000	Alle sonstigen Straftaten gemäß StGB - ohne Verkehrsdelikte	581	16,2	6	1,0	581	0	0	0	0	0	3	266	45,8	266	188	78	14	5,3
6	670001	Falsche uneidliche Aussage (Falschaussage)	3	0,1	0	0,0	3	0	0	0	0	0	0	3	100,0	3	2	1	0	0,0
6	670003	Falsche Versicherung an Eides statt	2	0,1	0	0,0	2	0	0	0	0	0	0	2	100,0	2	1	1	0	0,0
6	670007	Falsche Verdächtigung	16	0,4	0	0,0	16	0	0	0	0	0	0	16	100,0	20	9	11	0	0,0
6	670017	Verletzung des Briefgeheimnisses	3	0,1	0	0,0	3	0	0	0	0	0	0	0	0,0	0	0	0	0	0,0
6	670020	Verletzung des Post- u. Fernmeldegeheimnisses	1	0,0	0	0,0	1	0	0	0	0	0	0	1	100,0	1	0	1	0	0,0
6	670024	Gefährliche Eingriffe in den Bahn-, Schiffs- und Luftverkehr	2	0,1	1	50,0	2	0	0	0	0	0	0	0	0,0	0	0	0	0	0,0
6	670025	Gefährliche Eingriffe in den Straßenverkehr	11	0,3	0	0,0	11	0	0	0	0	0	0	5	45,5	5	5	0	0	0,0
6	670032	Unterlassene Hilfeleistung	2	0,1	0	0,0	2	0	0	0	0	0	0	2	100,0	3	0	3	0	0,0
6	670034	Verletzung des höchstpersönlichen Lebensbereiches durch Bildaufnahmen	4	0,1	0	0,0	4	0	0	0	0	0	0	4	100,0	4	2	2	0	0,0
64	671000	Verletzung der Unterhaltspflicht gemäß § 170 StGB	3	0,1	0	0,0	3	0	0	0	0	0	0	3	100,0	3	3	0	0	0,0
64	672000	Verletzung der Fürsorge- oder Erziehungspflicht gemäß § 171 StGB	1	0,0	0	0,0	1	0	0	0	0	0	0	1	100,0	1	1	0	0	0,0
4	673000	Beleidigung §§ 185-187, 189 StGB	148	4,1	0	0,0	148	0	0	0	0	0	0	137	92,6	129	84	45	5	3,9
6	673010	Beleidigung ohne sexuelle Grundlage	98	2,7	0	0,0	98	0	0	0	0	0	0	92	93,9	88	66	22	4	4,5
6	673020	Üble Nachrede ohne sexuelle Grundlage	11	0,3	0	0,0	11	0	0	0	0	0	0	11	100,0	10	5	5	0	0,0
6	673030	Verleumdung ohne sexuelle Grundlage	30	0,8	0	0,0	30	0	0	0	0	0	0	28	93,3	29	8	21	0	0,0

	Schlüssel der Tat	Straftat	erfasste Fälle		davon Versuche		Tatortverteilung (nach Einwohnerzahl)					mit Schusswaffe		aufgeklärte Fälle		TV Gesamtanzahl	davon		nichtdeutsche TV	
			Anzahl	Anteil in %	Anzahl	Anteil in %	< 20.000	20.000 < 100.000	100.000 < 500.000	>= 500.000	unbekannt	gedroht	geschossen	Anzahl	Anteil in %		männlich	weiblich	Anzahl	Anteil in %
	1	2	3	4	5	6	7	8	9	10	11	12	13	14	15	16	17	18	19	20
6	673040	Verunglimpfung des Andenkens Verstorbener ohne sexuelle Grundlage	1	0,0	0	0,0	1	0	0	0	0	0	0	0	0,0	0	0	0	0	0,0
4	673100	Beleidigung auf sexueller Grundlage §§ 185-187, 189 StGB	8	0,2	0	0,0	8	0	0	0	0	0	0	6	75,0	6	6	0	1	16,7
6	673110	Beleidigung auf sexueller Grundlage	6	0,2	0	0,0	6	0	0	0	0	0	0	5	83,3	5	5	0	1	20,0
6	673120	Üble Nachrede auf sexueller Grundlage	1	0,0	0	0,0	1	0	0	0	0	0	0	0	0,0	0	0	0	0	0,0
6	673130	Verleumdung auf sexueller Grundlage	1	0,0	0	0,0	1	0	0	0	0	0	0	1	100,0	1	1	0	0	0,0
4	674000	Sachbeschädigung §§ 303-305a StGB	369	10,3	4	1,1	369	0	0	0	0	0	3	89	24,1	102	88	14	9	8,8
4	674010	Sachbeschädigung gemäß § 303 StGB ohne Schl. 6741 00 u. 6743 00	219	6,1	1	0,5	219	0	0	0	0	0	2	68	31,1	75	67	8	9	12,0
6	674011	Sachbeschädigung durch Graffiti ohne Schl. 674111 u. 674311	17	0,5	0	0,0	17	0	0	0	0	0	0	1	5,9	5	2	3	0	0,0
6	674012	Sachbeschädigung durch Feuer ohne Schl. 674312	20	0,6	0	0,0	20	0	0	0	0	0	0	1	5,0	1	1	0	0	0,0
6	674019	Sonstige Sachbeschädigung ohne Schl. 674119 u. 674319	182	5,1	1	0,5	182	0	0	0	0	0	2	66	36,3	69	64	5	9	13,0
4	674100	Sachbeschädigung an Kfz	88	2,5	1	1,1	88	0	0	0	0	0	1	14	15,9	17	11	6	0	0,0
6	674111	Sachbeschädigung durch Graffiti an Kfz	1	0,0	0	0,0	1	0	0	0	0	0	0	0	0,0	0	0	0	0	0,0
6	674119	Sonstige Sachbeschädigung an Kfz	87	2,4	1	1,1	87	0	0	0	0	0	1	14	16,1	17	11	6	0	0,0
4	674200	Datenveränderung, Computersabotage §§ 303a, 303b StGB	2	0,1	2	100,0	2	0	0	0	0	0	0	0	0,0	0	0	0	0	0,0
6	674220	Computersabotage	2	0,1	2	100,0	2	0	0	0	0	0	0	0	0,0	0	0	0	0	0,0
4	674300	Sonstige Sachbeschädigung auf Straßen, Wegen oder Plätzen	60	1,7	0	0,0	60	0	0	0	0	0	0	7	11,7	10	10	0	0	0,0
4	674310	Sonstige Sachbeschädigung auf Straßen, Wegen oder Plätzen gemäß § 303 StGB	60	1,7	0	0,0	60	0	0	0	0	0	0	7	11,7	10	10	0	0	0,0

	Schlüssel der Tat	Straftat	erfasste Fälle		davon Versuche		Tatortverteilung (nach Einwohnerzahl)					mit Schusswaffe		aufgeklärte Fälle		TV Gesamtanzahl	davon		nichtdeutsche TV	
			Anzahl	Anteil in %	Anzahl	Anteil in %	< 20.000	20.000 < 100.000	100.000 < 500.000	>= 500.000	unbekannt	ge-droht	ge-schos-sen	Anzahl	Anteil in %		männlich	weiblich	Anzahl	Anteil in %
	1	2	3	4	5	6	7	8	9	10	11	12	13	14	15	16	17	18	19	20
6	674311	Sonstige Sachbeschädigung durch Graffiti auf Straßen, Wegen oder Plätzen	31	0,9	0	0,0	31	0	0	0	0	0	0	1	3,2	2	2	0	0	0,0
6	674312	Sonstige Sachbeschädigung durch Feuer auf Straßen, Wegen oder Plätzen	5	0,1	0	0,0	5	0	0	0	0	0	0	0	0,0	0	0	0	0	0,0
6	674319	Sonstige Sachbeschädigung auf Straßen, Wegen oder Plätzen	24	0,7	0	0,0	24	0	0	0	0	0	0	6	25,0	8	8	0	0	0,0
4	675000	Sprengstoff- und Strahlungsverbrechen §§ 307 - 312 StGB	2	0,1	1	50,0	2	0	0	0	0	0	0	0	0,0	0	0	0	0	0,0
64	675200	Herbeiführen einer Sprengstoffexplosion gemäß § 308 StGB	2	0,1	1	50,0	2	0	0	0	0	0	0	0	0,0	0	0	0	0	0,0
4	676000	Straftaten gegen die Umwelt §§ 324, 324a, 325-330a StGB	7	0,2	0	0,0	7	0	0	0	0	0	0	2	28,6	2	2	0	0	0,0
4	676010	Bodenverunreinigung 324a StGB	1	0,0	0	0,0	1	0	0	0	0	0	0	0	0,0	0	0	0	0	0,0
6	676011	Bodenverunreinigung	1	0,0	0	0,0	1	0	0	0	0	0	0	0	0,0	0	0	0	0	0,0
4	676100	Gewässerverunreinigung § 324 StGB	4	0,1	0	0,0	4	0	0	0	0	0	0	2	50,0	2	2	0	0	0,0
6	676101	Gewässerverunreinigung	3	0,1	0	0,0	3	0	0	0	0	0	0	1	33,3	1	1	0	0	0,0
6	676102	Gewässerverunreinigung - besonders schwerer Fall	1	0,0	0	0,0	1	0	0	0	0	0	0	1	100,0	1	1	0	0	0,0
4	676400	Unerlaubter Umgang mit Abfällen § 326 außer Abs. 2 StGB	2	0,1	0	0,0	2	0	0	0	0	0	0	0	0,0	0	0	0	0	0,0
4	676410	Unerlaubter Umgang mit Abfällen § 326 Abs. 1	2	0,1	0	0,0	2	0	0	0	0	0	0	0	0,0	0	0	0	0	0,0
6	676411	Unerlaubter Umgang mit Abfällen gemäß § 326 Abs. 1 StGB	2	0,1	0	0,0	2	0	0	0	0	0	0	0	0,0	0	0	0	0	0,0
4	678000	Ausspähen, Abfangen von Daten einschl. Vorbereitungshandlungen und Datenhehlerei §§ 202a, 202b, 202c, 202d StGB	7	0,2	0	0,0	7	0	0	0	0	0	0	1	14,3	1	0	1	0	0,0
6	678010	Ausspähen von Daten gemäß § 202a StGB	6	0,2	0	0,0	6	0	0	0	0	0	0	1	16,7	1	0	1	0	0,0
6	678030	Vorbereiten des Ausspähens und Abfangens von Daten gemäß § 202c StGB	1	0,0	0	0,0	1	0	0	0	0	0	0	0	0,0	0	0	0	0	0,0

	Schlüssel der Tat	Straftat	erfasste Fälle		davon Versuche		Tatortverteilung (nach Einwohnerzahl)					mit Schusswaffe		aufgeklärte Fälle		TV Gesamtanzahl	davon		nichtdeutsche TV	
			Anzahl	Anteil in %	Anzahl	Anteil in %	< 20.000	20.000 < 100.000	100.000 < 500.000	>= 500.000	unbekannt	gedroht	geschossen	Anzahl	Anteil in %		männlich	weiblich	Anzahl	Anteil in %
	1	2	3	4	5	6	7	8	9	10	11	12	13	14	15	16	17	18	19	20
4	700000	Strafrechtliche Nebengesetze	335	9,4	9	2,7	335	0	0	0	0	0	3	312	93,1	263	213	50	11	4,2
4	710000	Straftaten gegen strafrechtliche Nebengesetze auf dem Wirtschaftssektor	8	0,2	0	0,0	8	0	0	0	0	0	0	8	100,0	9	7	2	1	11,1
4	715000	Straftaten im Zusammenhang mit Urheberrechtsbestimmungen (UrheberrechtsG, MarkenG, § 17 UWG, DesignG, GebrauchsmusterG, KunsturheberrechtsG, PatentG, HalbleiterschutzG)	2	0,1	0	0,0	2	0	0	0	0	0	0	2	100,0	2	2	0	0	0,0
6	715040	Kunsturheberrechtsgesetz	2	0,1	0	0,0	2	0	0	0	0	0	0	2	100,0	2	2	0	0	0,0
4	716000	Straftaten im Zusammenhang mit Lebens- und Arzneimitteln (z.B. Lebensmittel- und Futtermittelgesetzbuch, ArzneimittelG, WeinG)	2	0,1	0	0,0	2	0	0	0	0	0	0	2	100,0	4	3	1	0	0,0
64	716100	Straftaten nach dem Lebensmittel- und Futtermittelgesetzbuch	1	0,0	0	0,0	1	0	0	0	0	0	0	1	100,0	3	2	1	0	0,0
4	716400	Straftaten nach dem Arzneimittelgesetz (AMG)	1	0,0	0	0,0	1	0	0	0	0	0	0	1	100,0	1	1	0	0	0,0
6	716460	Straftaten nach dem AMG gemäß § 95 (1) 2, 3, 5, 5a	1	0,0	0	0,0	1	0	0	0	0	0	0	1	100,0	1	1	0	0	0,0
4	719000	Sonstige Straftaten (Nebengesetze) auf dem Wirtschaftssektor (z.B. Rennwett- und LotterieG, UWG ohne § 17, VersicherungsaufsichtG, WirtschaftsstrafG, Gewerbeordnung)	4	0,1	0	0,0	4	0	0	0	0	0	0	4	100,0	3	2	1	1	33,3
64	719081	Verstoss gegen Abgabenordnung - Steuerhinterziehung	4	0,1	0	0,0	4	0	0	0	0	0	0	4	100,0	3	2	1	1	33,3
4	720000	Straftaten gegen sonstige strafrechtliche Nebengesetze-ohne Verkehrsdelikte-	50	1,4	0	0,0	50	0	0	0	0	0	0	49	98,0	45	44	1	4	8,9
6	720002	Versammlungsgesetze des Bundes und der Länder	1	0,0	0	0,0	1	0	0	0	0	0	0	1	100,0	1	1	0	0	0,0
6	720011	Straftaten gemäß § 4 Gewaltschutzgesetz	3	0,1	0	0,0	3	0	0	0	0	0	0	3	100,0	2	2	0	0	0,0
4	725000	Straftaten gegen das Aufenthalts-, das Asyl- und das Freizügigkeitsgesetz/EU	3	0,1	0	0,0	3	0	0	0	0	0	0	3	100,0	3	3	0	3	100,0
4	725300	Erschleichen eines Aufenthaltstitels (gemäß § 95 Abs. 2 Nr. 2 Aufenthaltsgesetz) durch unrichtige oder unvollständige Angaben oder Gebrauch eines so beschafften Aufenthaltstitels zur Täuschung im Rechtsverkehr	1	0,0	0	0,0	1	0	0	0	0	0	0	1	100,0	1	1	0	1	100,0

	Schlüssel der Tat	Straftat	erfasste Fälle		davon Versuche		Tatortverteilung (nach Einwohnerzahl)					mit Schusswaffe		aufgeklärte Fälle		TV Gesamtanzahl	davon		nichtdeutsche TV	
			Anzahl	Anteil in %	Anzahl	Anteil in %	< 20.000	20.000 < 100.000	100.000 < 500.000	>= 500.000	unbekannt	gedroht	geschossen	Anzahl	Anteil in %		männlich	weiblich	Anzahl	Anteil in %
	1	2	3	4	5	6	7	8	9	10	11	12	13	14	15	16	17	18	19	20
4	725320	Erschleichen oder Gebrauch eines Aufenthaltstitels (Aufenthaltslaubnis oder Niederlassungsbefugnis)	1	0,0	0	0,0	1	0	0	0	0	0	0	1	100,0	1	1	0	1	100,0
6	725322	Erschleichen oder Gebrauch eines Aufenthaltstitels (Aufenthaltslaubnis oder Niederlassungsbefugnis) durch sonstigen Modus Operandi	1	0,0	0	0,0	1	0	0	0	0	0	0	1	100,0	1	1	0	1	100,0
64	725700	Unerlaubter Aufenthalt gemäß § 95 Abs. 1 Nr. 1, 2 und Abs. 2 Nr. 1b Aufenthaltsgesetz	2	0,1	0	0,0	2	0	0	0	0	0	0	2	100,0	2	2	0	2	100,0
6	725710	Unerlaubter Aufenthalt gemäß § 95 Abs. 1 Nr. 1 und 2 Aufenthaltsgesetz	2	0,1	0	0,0	2	0	0	0	0	0	0	2	100,0	2	2	0	2	100,0
6	725711	Unerlaubter Aufenthalt ohne unerlaubte Einreise	1	0,0	0	0,0	1	0	0	0	0	0	0	1	100,0	1	1	0	1	100,0
6	725712	Unerlaubter Aufenthalt nach unerlaubter/ungeklärter Einreise	1	0,0	0	0,0	1	0	0	0	0	0	0	1	100,0	1	1	0	1	100,0
4	726000	Straftaten gegen das Sprengstoff-, das Waffen- und das Kriegswaffenkontrollgesetz	43	1,2	0	0,0	43	0	0	0	0	0	0	42	97,7	39	38	1	1	2,6
64	726100	Straftaten gegen das Sprengstoffgesetz	11	0,3	0	0,0	11	0	0	0	0	0	0	11	100,0	11	11	0	0	0,0
64	726200	Straftaten gegen das Waffengesetz	32	0,9	0	0,0	32	0	0	0	0	0	0	31	96,9	30	29	1	1	3,3
64	730000	Rauschgiftdelikte -Betäubungsmittelgesetz- (soweit nicht bereits mit anderer Schlüsselzahl erfasst)	258	7,2	9	3,5	258	0	0	0	0	0	0	246	95,3	206	163	43	6	2,9
64	731000	Allgemeine Verstöße gemäß § 29 BtMG(soweit nicht unter 7340 pp. zu erfassen)	207	5,8	6	2,9	207	0	0	0	0	0	0	197	95,2	170	134	36	3	1,8
64	731200	Allgemeiner Verstoß mit Kokain einschl. Crack	3	0,1	0	0,0	3	0	0	0	0	0	0	3	100,0	3	3	0	0	0,0
6	731202	Allgemeiner Verstoß mit Kokain	3	0,1	0	0,0	3	0	0	0	0	0	0	3	100,0	3	3	0	0	0,0
64	731600	Allgemeiner Verstoß mit Amphetamin und seine Derivate in Pulver- oder flüssiger sowie in Tabletten- bzw. Kapselform (Ecstasy)	14	0,4	0	0,0	14	0	0	0	0	0	0	11	78,6	11	7	4	0	0,0
6	731601	Allgemeiner Verstoß mit Amphetamin in Pulver- oder flüssiger Form	11	0,3	0	0,0	11	0	0	0	0	0	0	8	72,7	8	5	3	0	0,0
6	731602	Allgemeiner Verstoß mit Amphetamin in Tabletten- bzw. Kapselform (Ecstasy)	3	0,1	0	0,0	3	0	0	0	0	0	0	3	100,0	3	2	1	0	0,0

	Schlüssel der Tat	Straftat	erfasste Fälle		davon Versuche		Tatortverteilung (nach Einwohnerzahl)					mit Schusswaffe		aufgeklärte Fälle		TV Gesamtanzahl	davon		nichtdeutsche TV	
			Anzahl	Anteil in %	Anzahl	Anteil in %	< 20.000	20.000 < 100.000	100.000 < 500.000	>= 500.000	unbekannt	ge-droht	ge-schos-sen	Anzahl	Anteil in %		männlich	weiblich	Anzahl	Anteil in %
	1	2	3	4	5	6	7	8	9	10	11	12	13	14	15	16	17	18	19	20
64	731700	Allgemeiner Verstoß mit Methamphetamin in Pulver-, kristalliner oder flüssiger sowie in Tabletten- bzw. Kapselform	83	2,3	0	0,0	83	0	0	0	0	0	0	78	94,0	68	50	18	0	0,0
6	731701	Allgemeiner Verstoß Methamphetamin in Pulver- oder flüssiger Form	4	0,1	0	0,0	4	0	0	0	0	0	0	2	50,0	2	2	0	0	0,0
6	731702	Allgemeiner Verstoß Methamphetamin in kristalliner Form (Crystal)	79	2,2	0	0,0	79	0	0	0	0	0	0	76	96,2	66	48	18	0	0,0
64	731800	Allgemeiner Verstoß mit Cannabis und Zubereitungen	101	2,8	6	5,9	101	0	0	0	0	0	0	100	99,0	95	80	15	3	3,2
64	731900	Allgemeiner Verstoß mit sonstigen Betäubungsmitteln	6	0,2	0	0,0	6	0	0	0	0	0	0	5	83,3	5	5	0	0	0,0
64	732000	Unerlaubter Handel mit und Schmuggel von Rauschgiften gemäß § 29 BtMG	37	1,0	2	5,4	37	0	0	0	0	0	0	36	97,3	35	29	6	2	5,7
64	732600	Unerlaubter Handel mit und Schmuggel von Amphetamin und seine Derivate in Pulver- oder flüssiger sowie in Tabletten- bzw. Kapselform (Ecstasy)	2	0,1	0	0,0	2	0	0	0	0	0	0	2	100,0	2	2	0	0	0,0
6	732610	Unerlaubter Handel mit Amphetamin und seine Derivate in Pulver- oder flüssiger sowie in Tabletten- bzw. Kapselform (Ecstasy)	2	0,1	0	0,0	2	0	0	0	0	0	0	2	100,0	2	2	0	0	0,0
6	732612	Unerlaubter Handel mit Amphetamin in Tabletten- bzw. Kapselform (Ecstasy)	2	0,1	0	0,0	2	0	0	0	0	0	0	2	100,0	2	2	0	0	0,0
64	732700	Unerlaubter Handel mit und Schmuggel von Methamphetamin in Pulver-, kristalliner oder flüssiger sowie in Tabletten- bzw. Kapselform	25	0,7	1	4,0	25	0	0	0	0	0	0	24	96,0	25	20	5	2	8,0
6	732710	Unerlaubter Handel mit Methamphetamin in Pulver-, kristalliner oder flüssiger sowie in Tabletten- bzw. Kapselform	25	0,7	1	4,0	25	0	0	0	0	0	0	24	96,0	25	20	5	2	8,0
6	732712	Unerlaubter Handel mit Methamphetamin in kristalliner Form (Crystal)	25	0,7	1	4,0	25	0	0	0	0	0	0	24	96,0	25	20	5	2	8,0
64	732800	Unerlaubter Handel mit und Schmuggel von Cannabis und Zubereitungen (§ 29 BtMG)	9	0,3	1	11,1	9	0	0	0	0	0	0	9	100,0	9	7	2	0	0,0
6	732810	Unerlaubter Handel mit Cannabis und Zubereitungen (gemäß § 29 BtMG)	9	0,3	1	11,1	9	0	0	0	0	0	0	9	100,0	9	7	2	0	0,0
64	732900	Unerlaubter Handel mit und Schmuggel von sonstigen Betäubungsmitteln (§ 29 BtMG)	1	0,0	0	0,0	1	0	0	0	0	0	0	1	100,0	1	1	0	0	0,0
6	732910	Unerlaubter Handel mit sonstigen Betäubungsmitteln (gemäß § 29 BtMG)	1	0,0	0	0,0	1	0	0	0	0	0	0	1	100,0	1	1	0	0	0,0
64	734000	Sonstige Verstöße gegen das BtMG	14	0,4	1	7,1	14	0	0	0	0	0	0	13	92,9	12	10	2	1	8,3

	Schlüssel der Tat	Straftat	erfasste Fälle		davon Versuche		Tatortverteilung (nach Einwohnerzahl)					mit Schusswaffe		aufgeklärte Fälle		TV Gesamtanzahl	davon		nichtdeutsche TV	
			Anzahl	Anteil in %	Anzahl	Anteil in %	< 20.000	20.000 < 100.000	100.000 < 500.000	>= 500.000	unbekannt	ge-droht	ge-schos-sen	Anzahl	Anteil in %		männlich	weiblich	Anzahl	Anteil in %
	1	2	3	4	5	6	7	8	9	10	11	12	13	14	15	16	17	18	19	20
64	734100	Unerlaubter Anbau von Betäubungsmitteln gemäß § 29 Abs. 1 Nr. 1 BtMG	8	0,2	1	12,5	8	0	0	0	0	0	0	8	100,0	7	5	2	1	14,3
64	734500	Abgabe, Verabreichung oder Überlassung von Betäubungsmitteln an Minderjährige § 29a Abs. 1 Nr. 1 - ggf. § 30 Abs. 1 Nr. 2 BtMG	3	0,1	0	0,0	3	0	0	0	0	0	0	3	100,0	3	3	0	0	0,0
6	734510	Abgabe, Verabreichung oder Überlassung von Betäubungsmitteln an Minderjährige gemäß § 29a Abs. 1 Nr. 1 BtMG	3	0,1	0	0,0	3	0	0	0	0	0	0	3	100,0	3	3	0	0	0,0
64	734800	Unerlaubte(r) Handel, Herstellung, Abgabe und Besitz in nicht geringer Menge von Betäubungsmitteln gemäß § 29a Abs. 1 Nr. 2 BtMG	3	0,1	0	0,0	3	0	0	0	0	0	0	2	66,7	2	2	0	0	0,0
6	734820	Unerlaubter Handel in nicht geringer Menge gemäß § 29a Abs. 1 Nr. 2 BtMG	2	0,1	0	0,0	2	0	0	0	0	0	0	1	50,0	1	1	0	0	0,0
6	734827	Unerlaubter Handel in nicht geringer Menge von Methamphetamin in Pulver-, kristalliner oder flüssiger sowie in Tabletten- bzw. Kapselform	2	0,1	0	0,0	2	0	0	0	0	0	0	1	50,0	1	1	0	0	0,0
6	734840	Unerlaubte Herstellung in nicht geringer Menge gemäß § 29a Abs. 1 Nr. 2 BtMG	1	0,0	0	0,0	1	0	0	0	0	0	0	1	100,0	1	1	0	0	0,0
6	734847	Unerlaubte Herstellung in nicht geringer Menge von Methamphetamin in Pulver-, kristalliner oder flüssiger sowie in Tabletten- bzw. Kapselform	1	0,0	0	0,0	1	0	0	0	0	0	0	1	100,0	1	1	0	0	0,0
64	740000	Straftaten gegen strafrechtliche Nebengesetze auf dem Umwelt- und Verbraucherschutzsektor (neben Schlüssel 716000)	19	0,5	0	0,0	19	0	0	0	0	0	3	9	47,4	14	9	5	0	0,0
64	743000	Straftaten nach dem Bundesnaturschutz-, Tierschutz-, Bundesjagd- und PflanzenschutzG	19	0,5	0	0,0	19	0	0	0	0	0	3	9	47,4	14	9	5	0	0,0
6	743010	Bundesnaturschutzgesetz	1	0,0	0	0,0	1	0	0	0	0	0	0	1	100,0	1	1	0	0	0,0
6	743020	Tierschutzgesetz	18	0,5	0	0,0	18	0	0	0	0	0	3	8	44,4	13	8	5	0	0,0
4	890000	Straftaten insgesamt, jedoch ohne Verstöße gegen das Aufenthalts-, das Asyl- und das Freizügigkeitsgesetz/EU (Schlüssel 7250)	3.576	99,9	340	9,5	3.576	0	0	0	0	5	11	2.274	63,6	1.565	1.168	397	118	7,5
4	891000	Rauschgiftkriminalität	258	7,2	9	3,5	258	0	0	0	0	0	0	246	95,3	206	163	43	6	2,9
4	892000	Gewaltkriminalität	110	3,1	28	25,5	110	0	0	0	0	1	4	98	89,1	124	111	13	26	21,0
4	893000	Wirtschaftskriminalität	16	0,4	4	25,0	16	0	0	0	0	0	0	13	81,3	19	13	6	4	21,1
4	893100	bei Betrug	12	0,3	4	33,3	12	0	0	0	0	0	0	9	75,0	13	9	4	4	30,8

	Schlüssel der Tat	Straftat	erfasste Fälle		davon Versuche		Tatortverteilung (nach Einwohnerzahl)					mit Schusswaffe		aufgeklärte Fälle		TV Gesamtanzahl	davon		nichtdeutsche TV	
			Anzahl	Anteil in %	Anzahl	Anteil in %	< 20.000	20.000 < 100.000	100.000 < 500.000	>= 500.000	unbekannt	gedroht	geschossen	Anzahl	Anteil in %		männlich	weiblich	Anzahl	Anteil in %
	1	2	3	4	5	6	7	8	9	10	11	12	13	14	15	16	17	18	19	20
4	893200	Insolvenzstraftaten gemäß StGB und Nebenstrafrecht	2	0,1	0	0,0	2	0	0	0	0	0	0	2	100,0	4	3	1	0	0,0
4	894000	Sexueller Missbrauch von Kindern	19	0,5	0	0,0	19	0	0	0	0	0	0	16	84,2	17	17	0	0	0,0
4	896000	Straftaten gegen Bestimmungen zum Schutze der Jugend	2	0,1	0	0,0	2	0	0	0	0	0	0	2	100,0	2	2	0	0	0,0
64	897000	Computerkriminalität	30	0,8	6	20,0	30	0	0	0	0	0	0	7	23,3	7	4	3	1	14,3
64	897100	Computerbetrug § 263a StGB	17	0,5	4	23,5	17	0	0	0	0	0	0	4	23,5	4	2	2	1	25,0
4	898000	Straftaten insgesamt auf dem Umwelt- und Verbraucherschutzsektor	32	0,9	1	3,1	32	0	0	0	0	0	3	14	43,8	21	15	6	0	0,0
4	898100	Umweltstraftaten gemäß 29. Abschnitt des StGB	7	0,2	0	0,0	7	0	0	0	0	0	0	2	28,6	2	2	0	0	0,0
4	898200	Sonstige Straftaten nach dem StGB mit Umweltrelevanz	4	0,1	1	25,0	4	0	0	0	0	0	0	1	25,0	1	1	0	0	0,0
4	898300	Straftaten auf dem Umwelt- und Verbraucherschutzsektor gemäß strafrechtlicher Nebengesetze	21	0,6	0	0,0	21	0	0	0	0	0	3	11	52,4	18	12	6	0	0,0
4	899000	Straßenkriminalität	521	14,6	41	7,9	521	0	0	0	0	0	3	144	27,6	140	127	13	21	15,0
4	899500	Sachbeschädigung durch Graffiti insgesamt	49	1,4	0	0,0	49	0	0	0	0	0	0	2	4,1	7	4	3	0	0,0
4	892500	Mord und Totschlag insgesamt	3	0,1	3	100,0	3	0	0	0	0	0	0	3	100,0	3	3	0	0	0,0

Liste: B-001-K; Nullwerte=aus
Beschreibung: Grundtabelle - keine Einschränkung - Auflistung nach Delikten - Standard - Fall u. TV
Auswertebereich: Tatortgemeinde; Hierarchie=an - Landkreis Hildburghausen
Auswertezeitraum: Januar 2017 - Dezember 2017
Filter: keine Einschränkung

Details:

Schlüssel der Tat	Straftat	erfasste Fälle		davon Versuche		Tatortverteilung (nach Einwohnerzahl)					mit Schusswaffe		aufgeklärte Fälle		TV Gesamt- anzahl	davon		nichtdeutsche TV		
		Anzahl	Anteil in %	Anzahl	Anteil in %	< 20.000	20.000 < 100.000	100.000 < 500.000	>= 500.000	un- be- kannt	ge- droht	ge- schos- sen	Anzahl	Anteil in %		männ- lich	weib- lich	Anzahl	Anteil in %	
1	2	3	4	5	6	7	8	9	10	11	12	13	14	15	16	17	18	19	20	
64	-----	Straftaten insgesamt	2.682	100,0	161	6,0	2.682	0	0	0	0	4	9	1.975	73,6	1.491	1.157	334	152	10,2
4	000000	Straftaten gegen das Leben	6	0,2	1	16,7	6	0	0	0	0	0	0	6	100,0	6	6	0	0	0,0
4	010000	Mord § 211 StGB	1	0,0	0	0,0	1	0	0	0	0	0	0	1	100,0	1	1	0	0	0,0
64	012000	Mord im Zusammenhang mit Sexualdelikten	1	0,0	0	0,0	1	0	0	0	0	0	0	1	100,0	1	1	0	0	0,0
4	020000	Totschlag und Tötung auf Verlangen §§ 212, 213, 216 StGB	2	0,1	1	50,0	2	0	0	0	0	0	0	2	100,0	2	2	0	0	0,0
6	020010	Totschlag gemäß § 212 StGB	2	0,1	1	50,0	2	0	0	0	0	0	0	2	100,0	2	2	0	0	0,0
64	030000	Fahrlässige Tötung - nicht i.V.m. Verkehrsunfall - gemäß § 222 StGB	2	0,1	0	0,0	2	0	0	0	0	0	0	2	100,0	2	2	0	0	0,0
4	040000	Abbruch der Schwangerschaft §§ 218, 218b, 218c, 219a, 219b StGB	1	0,0	0	0,0	1	0	0	0	0	0	0	1	100,0	1	1	0	0	0,0
6	040040	Werbung für den Abbruch der Schwangerschaft gemäß § 219a StGB	1	0,0	0	0,0	1	0	0	0	0	0	0	1	100,0	1	1	0	0	0,0
4	100000	Straftaten gegen die sexuelle Selbstbestimmung	39	1,5	3	7,7	39	0	0	0	0	0	0	39	100,0	36	36	0	4	11,1
4	110000	Straftaten gegen die sexuelle Selbstbestimmung gem. §§ 174, 174a, 174b, 174c, 177, 178, 184i, 184j StGB	16	0,6	1	6,3	16	0	0	0	0	0	0	16	100,0	17	17	0	3	17,6
4	111000	Vergewaltigung und sexuelle Nötigung/Übergriffe gemäß §§ 177 Abs. 1, 2, 3, 4, 6, 7 und 8, 178 StGB	7	0,3	0	0,0	7	0	0	0	0	0	0	7	100,0	7	7	0	1	14,3
64	111100	Vergewaltigung überfallartig (Einzeläter) gemäß § 177 Abs. 6 Nr. 1, Abs. 7 und 8 StGB	2	0,1	0	0,0	2	0	0	0	0	0	0	2	100,0	2	2	0	0	0,0
64	111600	Sexuelle Übergriffe gemäß § 177 Abs. 1, 2, 3, 4, 7, 8 und 9 StGB	5	0,2	0	0,0	5	0	0	0	0	0	0	5	100,0	5	5	0	1	20,0
64	112000	Sonstige sexuelle Nötigung gemäß § 177 Abs. 5, 7, 8 und 9 StGB	1	0,0	1	100,0	1	0	0	0	0	0	0	1	100,0	1	1	0	0	0,0
4	113000	Sexueller Missbrauch von Schutzbefohlenen pp., unter Ausnutzung einer Amtsstellung oder eines Vertrauensverhältnisses §§ 174, 174a-c StGB	1	0,0	0	0,0	1	0	0	0	0	0	0	1	100,0	1	1	0	0	0,0
6	113010	Sexueller Missbrauch von Schutzbefohlenen ab 14 Jahren gemäß § 174 StGB	1	0,0	0	0,0	1	0	0	0	0	0	0	1	100,0	1	1	0	0	0,0

	Schlüssel der Tat	Straftat	erfasste Fälle		davon Versuche		Tatortverteilung (nach Einwohnerzahl)					mit Schusswaffe		aufgeklärte Fälle		TV Gesamtanzahl	davon		nichtdeutsche TV	
			Anzahl	Anteil in %	Anzahl	Anteil in %	< 20.000	20.000 < 100.000	100.000 < 500.000	>= 500.000	unbekannt	ge-droht	ge-schos-sen	Anzahl	Anteil in %		männlich	weiblich	Anzahl	Anteil in %
	1	2	3	4	5	6	7	8	9	10	11	12	13	14	15	16	17	18	19	20
6	114000	Sexuelle Belästigung gemäß § 184i StGB	7	0,3	0	0,0	7	0	0	0	0	0	0	7	100,0	8	8	0	2	25,0
4	130000	Sexueller Missbrauch §§ 176, 176a, 176b, 179, 182, 183, 183a StGB	19	0,7	2	10,5	19	0	0	0	0	0	0	19	100,0	15	15	0	1	6,7
4	131000	Sexueller Missbrauch von Kindern §§ 176, 176a, 176b StGB	18	0,7	2	11,1	18	0	0	0	0	0	0	18	100,0	14	14	0	1	7,1
64	131100	Sexuelle Handlungen gemäß § 176 Abs. 1 und 2 StGB	8	0,3	2	25,0	8	0	0	0	0	0	0	8	100,0	7	7	0	0	0,0
64	131500	Vollzug des Beischlafs mit einem Kind oder Vornahme einer ähnlichen sexuellen Handlung gemäß § 176a Abs. 2 Nr. 1 StGB	1	0,0	0	0,0	1	0	0	0	0	0	0	1	100,0	1	1	0	0	0,0
64	131600	Schwerer sexueller Missbrauch von Kindern zur Herstellung und Verbreitung pornographischer Schriften gemäß § 176a Abs. 3 StGB	1	0,0	0	0,0	1	0	0	0	0	0	0	1	100,0	1	1	0	0	0,0
64	131700	Sonstiger schwerer sexueller Missbrauch von Kindern gemäß § 176a StGB	8	0,3	0	0,0	8	0	0	0	0	0	0	8	100,0	5	5	0	1	20,0
64	133000	Sexueller Missbrauch von Jugendlichen gemäß § 182 StGB	1	0,0	0	0,0	1	0	0	0	0	0	0	1	100,0	1	1	0	0	0,0
4	140000	Ausnutzen sexueller Neigung gemäß §§ 180, 180a, 181a, 184, 184a, 184b, 184c, 184d, 184e, 184f, 184g StGB	4	0,1	0	0,0	4	0	0	0	0	0	0	4	100,0	4	4	0	0	0,0
4	143000	Verbreitung pornographischer Schriften (Erzeugnisse) gemäß §§ 184, 184a, 184b, 184c, 184d, 184e StGB	4	0,1	0	0,0	4	0	0	0	0	0	0	4	100,0	4	4	0	0	0,0
64	143200	Verbreitung, Erwerb, Besitz und Herstellung von Kinderpornographie gemäß § 184b Abs. 1 StGB	3	0,1	0	0,0	3	0	0	0	0	0	0	3	100,0	3	3	0	0	0,0
6	143210	Verbreitung, Erwerb, Besitz und Herstellung von Kinderpornographie gemäß § 184b Abs. 1 StGB	2	0,1	0	0,0	2	0	0	0	0	0	0	2	100,0	2	2	0	0	0,0
6	143211	Verbreitung von Kinderpornographie gemäß § 184b Abs. 1 Nr. 1 StGB	2	0,1	0	0,0	2	0	0	0	0	0	0	2	100,0	2	2	0	0	0,0
6	143230	Besitz oder sich Verschaffen von Kinderpornographie gemäß § 184b Abs. 3 StGB	1	0,0	0	0,0	1	0	0	0	0	0	0	1	100,0	1	1	0	0	0,0
64	143500	Verbreitung, Erwerb, Besitz und Herstellung jugendpornographischer Schriften gemäß § 184c StGB	1	0,0	0	0,0	1	0	0	0	0	0	0	1	100,0	1	1	0	0	0,0
6	143510	Verbreitung, Erwerb, Besitz und Herstellung von Jugendpornographie gemäß § 184c Abs. 1 StGB	1	0,0	0	0,0	1	0	0	0	0	0	0	1	100,0	1	1	0	0	0,0
6	143511	Verbreitung von Jugendpornographie gemäß § 184c Abs. 1 Nr. 1 StGB	1	0,0	0	0,0	1	0	0	0	0	0	0	1	100,0	1	1	0	0	0,0

	Schlüssel der Tat	Straftat	erfasste Fälle		davon Versuche		Tatortverteilung (nach Einwohnerzahl)					mit Schusswaffe		aufgeklärte Fälle		TV Gesamtanzahl	davon		nichtdeutsche TV	
			Anzahl	Anteil in %	Anzahl	Anteil in %	< 20.000	20.000 < 100.000	100.000 < 500.000	>= 500.000	unbekannt	gedroht	geschossen	Anzahl	Anteil in %		männlich	weiblich	Anzahl	Anteil in %
	1	2	3	4	5	6	7	8	9	10	11	12	13	14	15	16	17	18	19	20
4	200000	Rohheitsdelikte und Straftaten gegen die persönliche Freiheit	544	20,3	33	6,1	544	0	0	0	0	4	1	505	92,8	471	398	73	67	14,2
4	210000	Raub, räuberische Erpressung und räuberischer Angriff auf Kraftfahrer §§ 249-252, 255, 316a StGB	18	0,7	3	16,7	18	0	0	0	0	0	0	13	72,2	14	12	2	2	14,3
6	210010	Sonstiger Raub gemäß § 249 StGB	5	0,2	1	20,0	5	0	0	0	0	0	0	4	80,0	6	5	1	1	16,7
6	210020	Sonstiger schwerer Raub gemäß § 250 StGB	2	0,1	0	0,0	2	0	0	0	0	0	0	2	100,0	3	3	0	1	33,3
6	210040	Räuberischer Diebstahl gemäß § 252 StGB	4	0,1	1	25,0	4	0	0	0	0	0	0	3	75,0	4	3	1	0	0,0
6	210050	Sonstige räuberische Erpressung gemäß § 255 StGB	4	0,1	1	25,0	4	0	0	0	0	0	0	3	75,0	4	4	0	0	0,0
4	216000	Handtaschenraub	2	0,1	0	0,0	2	0	0	0	0	0	0	0	0,0	0	0	0	0	0,0
6	216010	Handtaschenraub gemäß § 249 StGB	2	0,1	0	0,0	2	0	0	0	0	0	0	0	0,0	0	0	0	0	0,0
4	219000	Raubüberfälle in Wohnungen	1	0,0	0	0,0	1	0	0	0	0	0	0	1	100,0	1	1	0	0	0,0
6	219050	Räuberische Erpressung in Wohnungen gemäß § 255 StGB	1	0,0	0	0,0	1	0	0	0	0	0	0	1	100,0	1	1	0	0	0,0
4	220000	Körperverletzung §§ 223-227, 229, 231 StGB	362	13,5	28	7,7	362	0	0	0	0	0	1	337	93,1	329	280	49	56	17,0
4	221000	Körperverletzung mit Todesfolge §§ 227, 231 StGB	1	0,0	0	0,0	1	0	0	0	0	0	0	1	100,0	1	1	0	0	0,0
6	221010	Körperverletzung mit Todesfolge gemäß § 227 StGB	1	0,0	0	0,0	1	0	0	0	0	0	0	1	100,0	1	1	0	0	0,0
64	222000	Gefährliche und schwere Körperverletzung, Verstümmelung weiblicher Genitalien §§ 224, 226, 226a, 231 StGB	68	2,5	9	13,2	68	0	0	0	0	0	1	63	92,6	84	74	10	25	29,8
6	222010	Sonstige Tötlichkeit bei gefährlicher Körperverletzung gemäß § 224 StGB	33	1,2	4	12,1	33	0	0	0	0	0	0	33	100,0	38	34	4	14	36,8
64	222100	Gefährliche und schwere Körperverletzung auf Straßen, Wegen oder Plätzen	35	1,3	5	14,3	35	0	0	0	0	0	1	30	85,7	46	40	6	11	23,9
6	222110	Gefährliche Körperverletzung gemäß § 224 StGB auf Straßen, Wegen oder Plätzen	34	1,3	5	14,7	34	0	0	0	0	0	1	29	85,3	44	39	5	11	25,0

	Schlüssel der Tat	Straftat	erfasste Fälle		davon Versuche		Tatortverteilung (nach Einwohnerzahl)					mit Schusswaffe		aufgeklärte Fälle		TV Gesamtanzahl	davon		nichtdeutsche TV	
			Anzahl	Anteil in %	Anzahl	Anteil in %	< 20.000	20.000 < 100.000	100.000 < 500.000	>= 500.000	unbekannt	gedroht	geschossen	Anzahl	Anteil in %		männlich	weiblich	Anzahl	Anteil in %
	1	2	3	4	5	6	7	8	9	10	11	12	13	14	15	16	17	18	19	20
6	222120	Schwere Körperverletzung auf Straßen, Wegen oder Plätzen gemäß § 226 StGB	1	0,0	0	0,0	1	0	0	0	0	0	0	1	100,0	2	1	1	0	0,0
4	223000	Misshandlung von Schutzbefohlenen § 225 StGB	1	0,0	0	0,0	1	0	0	0	0	0	0	1	100,0	1	0	1	0	0,0
64	223100	Misshandlung von Kindern	1	0,0	0	0,0	1	0	0	0	0	0	0	1	100,0	1	0	1	0	0,0
64	224000	Vorsätzliche einfache Körperverletzung gemäß § 223 StGB	282	10,5	19	6,7	282	0	0	0	0	0	0	262	92,9	252	216	36	38	15,1
64	225000	Fahrlässige Körperverletzung gemäß § 229 StGB	10	0,4	0	0,0	10	0	0	0	0	0	0	10	100,0	10	7	3	0	0,0
4	230000	Straftaten gegen die persönliche Freiheit gemäß §§ 232-233a, 234, 235, 236, 237, 238-239b, 240, 241, 316c StGB davon	164	6,1	2	1,2	164	0	0	0	0	4	0	155	94,5	157	133	24	14	8,9
4	231000	Menschenraub, Entziehung Minderjähriger, Kinderhandel §§ 234, 235, 236 StGB	1	0,0	0	0,0	1	0	0	0	0	0	0	1	100,0	1	0	1	0	0,0
64	231200	Entziehung Minderjähriger gemäß § 235 StGB	1	0,0	0	0,0	1	0	0	0	0	0	0	1	100,0	1	0	1	0	0,0
4	232000	Zwangsheirat, Nachstellung (Stalking), Freiheitsberaubung, Nötigung, Bedrohung §§ 237, 238, 239, 240, 241 StGB davon:	163	6,1	2	1,2	163	0	0	0	0	4	0	154	94,5	156	133	23	14	9,0
64	232100	Freiheitsberaubung gemäß § 239 StGB	9	0,3	0	0,0	9	0	0	0	0	0	0	8	88,9	9	6	3	1	11,1
4	232200	Nötigung § 240 StGB	51	1,9	2	3,9	51	0	0	0	0	0	0	48	94,1	50	42	8	0	0,0
6	232201	Nötigung im Straßenverkehr gemäß § 240 Abs. 1 StGB	16	0,6	0	0,0	16	0	0	0	0	0	0	15	93,8	16	14	2	0	0,0
6	232279	Sonstige Nötigung gemäß § 240 Abs. 1 und 4 StGB	35	1,3	2	5,7	35	0	0	0	0	0	0	33	94,3	34	28	6	0	0,0
64	232300	Bedrohung gemäß § 241 StGB	85	3,2	0	0,0	85	0	0	0	0	4	0	80	94,1	81	69	12	12	14,8
4	232400	Nachstellung (Stalking) gemäß § 238 StGB	18	0,7	0	0,0	18	0	0	0	0	0	0	18	100,0	19	19	0	1	5,3
6	232410	Nachstellung (Stalking) gemäß § 238, Abs. 1 StGB	18	0,7	0	0,0	18	0	0	0	0	0	0	18	100,0	19	19	0	1	5,3
4	3***00	Diebstahl ohne erschwerende Umstände §§ 242, 247, 248a-c StGB	438	16,3	4	0,9	438	0	0	0	0	0	0	241	55,0	223	162	61	28	12,6

Schlüssel der Tat	Straftat	erfasste Fälle		davon Versuche		Tatortverteilung (nach Einwohnerzahl)					mit Schusswaffe		aufgeklärte Fälle		TV Gesamtanzahl	davon		nichtdeutsche TV	
		Anzahl	Anteil in %	Anzahl	Anteil in %	< 20.000	20.000 < 100.000	100.000 < 500.000	>= 500.000	unbekannt	gedroht	geschossen	Anzahl	Anteil in %		männlich	weiblich	Anzahl	Anteil in %
1	2	3	4	5	6	7	8	9	10	11	12	13	14	15	16	17	18	19	20
4	3**100	15	0,6	0	0,0	15	0	0	0	0	0	0	12	80,0	14	12	2	0	0,0
4	3**200	3	0,1	0	0,0	3	0	0	0	0	0	0	2	66,7	3	3	0	0	0,0
4	3**300	25	0,9	0	0,0	25	0	0	0	0	0	0	11	44,0	9	9	0	0	0,0
4	3**500	5	0,2	1	20,0	5	0	0	0	0	0	0	1	20,0	1	1	0	0	0,0
4	3**700	4	0,1	0	0,0	4	0	0	0	0	0	0	2	50,0	3	3	0	0	0,0
4	300000	217	8,1	2	0,9	217	0	0	0	0	0	0	86	39,6	96	70	26	9	9,4
6	300010	204	7,6	2	1,0	204	0	0	0	0	0	0	76	37,3	89	63	26	9	10,1
6	300040	8	0,3	0	0,0	8	0	0	0	0	0	0	7	87,5	4	4	0	0	0,0
6	300050	3	0,1	0	0,0	3	0	0	0	0	0	0	3	100,0	3	3	0	0	0,0
6	300081	2	0,1	0	0,0	2	0	0	0	0	0	0	0	0,0	0	0	0	0	0,0
4	300100	15	0,6	0	0,0	15	0	0	0	0	0	0	12	80,0	14	12	2	0	0,0
6	300110	3	0,1	0	0,0	3	0	0	0	0	0	0	0	0,0	0	0	0	0	0,0
6	300140	12	0,4	0	0,0	12	0	0	0	0	0	0	12	100,0	14	12	2	0	0,0
4	300200	2	0,1	0	0,0	2	0	0	0	0	0	0	1	50,0	2	2	0	0	0,0
6	300210	2	0,1	0	0,0	2	0	0	0	0	0	0	1	50,0	2	2	0	0	0,0
4	300300	25	0,9	0	0,0	25	0	0	0	0	0	0	11	44,0	9	9	0	0	0,0
6	300310	18	0,7	0	0,0	18	0	0	0	0	0	0	7	38,9	6	6	0	0	0,0

	Schlüssel der Tat	Straftat	erfasste Fälle		davon Versuche		Tatortverteilung (nach Einwohnerzahl)					mit Schusswaffe		aufgeklärte Fälle		TV Gesamtanzahl	davon		nichtdeutsche TV	
			Anzahl	Anteil in %	Anzahl	Anteil in %	< 20.000	20.000 < 100.000	100.000 < 500.000	>= 500.000	unbekannt	ge-droht	ge-schos-sen	Anzahl	Anteil in %		männlich	weiblich	Anzahl	Anteil in %
	1	2	3	4	5	6	7	8	9	10	11	12	13	14	15	16	17	18	19	20
6	300340	Unbefugter Gebrauch von Fahrrädern	7	0,3	0	0,0	7	0	0	0	0	0	0	4	57,1	4	4	0	0	0,0
6	300500	Einfacher Diebstahl von unbaren Zahlungsmitteln	1	0,0	0	0,0	1	0	0	0	0	0	0	1	100,0	1	1	0	0	0,0
6	300700	Einfacher Diebstahl von/aus Automaten	2	0,1	0	0,0	2	0	0	0	0	0	0	1	50,0	3	3	0	0	0,0
4	310*00	Diebstahl ohne erschwerende Umstände in/aus Dienst-, Büro-, Fabrikations-, Werkstatt- und Lagerräumen	12	0,4	0	0,0	12	0	0	0	0	0	0	3	25,0	3	3	0	0	0,0
6	310000	Einfacher Diebstahl in/aus Dienst-, Büro-, Fabrikations-, Werkstatt- und Lagerräumen von sonstigem Gut	10	0,4	0	0,0	10	0	0	0	0	0	0	2	20,0	2	2	0	0	0,0
6	310200	Einfacher Diebstahl in/aus Dienst-, Büro-, Fabrikations-, Werkstatt- und Lagerräumen von Mopeds und Krafträdern	1	0,0	0	0,0	1	0	0	0	0	0	0	1	100,0	1	1	0	0	0,0
6	310700	Einfacher Diebstahl in/aus Dienst-, Büro-, Fabrikations-, Werkstatt- und Lagerräumen von/aus Automaten	1	0,0	0	0,0	1	0	0	0	0	0	0	0	0,0	0	0	0	0	0,0
4	315*00	Diebstahl ohne erschwerende Umstände in/aus Gaststätten, Kantinen, Hotels und Pensionen	4	0,1	1	25,0	4	0	0	0	0	0	0	1	25,0	1	1	0	0	0,0
6	315000	Einfacher Diebstahl in/aus Gaststätten, Kantinen, Hotels und Pensionen von sonstigem Gut	1	0,0	0	0,0	1	0	0	0	0	0	0	0	0,0	0	0	0	0	0,0
6	315500	Einfacher Diebstahl in/aus Gaststätten, Kantinen, Hotels und Pensionen von unbaren Zahlungsmitteln	2	0,1	1	50,0	2	0	0	0	0	0	0	0	0,0	0	0	0	0	0,0
6	315700	Einfacher Diebstahl in/aus Gaststätten, Kantinen, Hotels und Pensionen von/aus Automaten	1	0,0	0	0,0	1	0	0	0	0	0	0	1	100,0	1	1	0	0	0,0
4	325*00	Diebstahl ohne erschwerende Umstände in/aus Kiosken, Warenhäusern, Verkaufsräumen, Selbstbedienungsläden, Schaufenstern, Schaukästen und Vitrinen	118	4,4	1	0,8	118	0	0	0	0	0	0	110	93,2	96	67	29	18	18,8
6	325000	Einfacher Diebstahl in/aus Warenhäusern, Verkaufsräumen, Selbstbedienungsläden (ohne Ladendiebstahl)	2	0,1	0	0,0	2	0	0	0	0	0	0	0	0,0	0	0	0	0	0,0
6	325500	Einfacher Diebstahl in/aus Warenhäusern, Verkaufsräumen, Selbstbedienungsläden von unbaren Zahlungsmitteln	1	0,0	0	0,0	1	0	0	0	0	0	0	0	0,0	0	0	0	0	0,0
4	326*00	Ladendiebstahl ohne erschwerende Umstände	115	4,3	1	0,9	115	0	0	0	0	0	0	110	95,7	96	67	29	18	18,8
6	326000	Einfacher Ladendiebstahl von sonstigem Gut	115	4,3	1	0,9	115	0	0	0	0	0	0	110	95,7	96	67	29	18	18,8

	Schlüssel der Tat	Straftat	erfasste Fälle		davon Versuche		Tatortverteilung (nach Einwohnerzahl)					mit Schusswaffe		aufgeklärte Fälle		TV Gesamtanzahl	davon		nichtdeutsche TV	
			Anzahl	Anteil in %	Anzahl	Anteil in %	< 20.000	20.000 < 100.000	100.000 < 500.000	>= 500.000	unbekannt	gedroht	geschossen	Anzahl	Anteil in %		männlich	weiblich	Anzahl	Anteil in %
	1	2	3	4	5	6	7	8	9	10	11	12	13	14	15	16	17	18	19	20
4	335*00	Diebstahl ohne erschwerende Umstände in/aus Wohnungen	17	0,6	0	0,0	17	0	0	0	0	0	0	10	58,8	11	7	4	1	9,1
6	335000	Einfacher Diebstahl in/aus Wohnungen von sonstigem Gut	17	0,6	0	0,0	17	0	0	0	0	0	0	10	58,8	11	7	4	1	9,1
4	340*00	Diebstahl ohne erschwerende Umstände in/aus Boden-/Kellerräumen, Waschküchen	3	0,1	0	0,0	3	0	0	0	0	0	0	0	0,0	0	0	0	0	0,0
6	340000	Einfacher Diebstahl in/aus Boden-, Kellerräumen und Waschküchen von sonstigem Gut	3	0,1	0	0,0	3	0	0	0	0	0	0	0	0,0	0	0	0	0	0,0
4	345*00	Diebstahl ohne erschwerende Umstände in/aus überwiegend unbezogenen Neu- und Rohbauten, Baubuden und Baustellen	3	0,1	0	0,0	3	0	0	0	0	0	0	1	33,3	1	1	0	0	0,0
6	345000	Einfacher Diebstahl in/aus überwiegend unbezogenen Neu- und Rohbauten, Baubuden und Baustellen von sonstigem Gut	3	0,1	0	0,0	3	0	0	0	0	0	0	1	33,3	1	1	0	0	0,0
4	350*00	Diebstahl ohne erschwerende Umstände an/aus Kraftfahrzeugen	18	0,7	0	0,0	18	0	0	0	0	0	0	4	22,2	6	5	1	0	0,0
6	350000	Einfacher Diebstahl an/aus Kraftfahrzeugen von sonstigem Gut	17	0,6	0	0,0	17	0	0	0	0	0	0	4	23,5	6	5	1	0	0,0
6	350500	Einfacher Diebstahl aus Kraftfahrzeugen von unbaren Zahlungsmitteln	1	0,0	0	0,0	1	0	0	0	0	0	0	0	0,0	0	0	0	0	0,0
6	390000	Einfacher Taschendiebstahl von sonstigem Gut	1	0,0	0	0,0	1	0	0	0	0	0	0	0	0,0	0	0	0	0	0,0
4	4***00	Diebstahl unter erschwerenden Umständen §§ 243-244a StGB	306	11,4	86	28,1	306	0	0	0	0	0	0	123	40,2	48	39	9	1	2,1
4	4**100	Diebstahl unter erschwerenden Umständen von Kraftwagen	3	0,1	0	0,0	3	0	0	0	0	0	0	1	33,3	1	1	0	0	0,0
4	4**200	Diebstahl unter erschwerenden Umständen von Mopeds und Krafträdern	6	0,2	0	0,0	6	0	0	0	0	0	0	1	16,7	1	1	0	0	0,0
4	4**300	Diebstahl unter erschwerenden Umständen von Fahrrädern	18	0,7	1	5,6	18	0	0	0	0	0	0	4	22,2	4	3	1	0	0,0
4	4**400	Diebstahl unter erschwerenden Umständen von Schusswaffen	3	0,1	0	0,0	3	0	0	0	0	0	0	1	33,3	2	2	0	0	0,0
4	4**700	Diebstahl unter erschwerenden Umständen von/aus Automaten	12	0,4	0	0,0	12	0	0	0	0	0	0	5	41,7	4	4	0	0	0,0
4	400000	Sonstiger schwerer Diebstahl §§ 243 - 244a StGB	182	6,8	63	34,6	182	0	0	0	0	0	0	83	45,6	22	19	3	0	0,0

	Schlüssel der Tat	Straftat	erfasste Fälle		davon Versuche		Tatortverteilung (nach Einwohnerzahl)					mit Schusswaffe		aufgeklärte Fälle		TV Gesamtanzahl	davon		nichtdeutsche TV	
			Anzahl	Anteil in %	Anzahl	Anteil in %	< 20.000	20.000 < 100.000	100.000 < 500.000	>= 500.000	unbekannt	gedroht	geschossen	Anzahl	Anteil in %		männlich	weiblich	Anzahl	Anteil in %
	1	2	3	4	5	6	7	8	9	10	11	12	13	14	15	16	17	18	19	20
6	400010	Besonders schwerer Fall des Diebstahls	158	5,9	57	36,1	158	0	0	0	0	0	0	75	47,5	19	19	0	0	0,0
6	400020	Sonstiger schwerer Diebstahl gemäß §§ 244 Abs. 1 Nr. 1 und 2, 244a StGB	6	0,2	2	33,3	6	0	0	0	0	0	0	6	100,0	7	5	2	0	0,0
64	400081	Schwerer Diebstahl in/aus Wochenend- und Gartenhaus	16	0,6	4	25,0	16	0	0	0	0	0	0	2	12,5	3	2	1	0	0,0
64	400096	Schwerer Diebstahl von Buntmetall	2	0,1	0	0,0	2	0	0	0	0	0	0	0	0,0	0	0	0	0	0,0
4	400100	Schwerer Diebstahl von Kraftwagen	3	0,1	0	0,0	3	0	0	0	0	0	0	1	33,3	1	1	0	0	0,0
6	400110	Besonders schwerer Fall des Diebstahls von Kraftwagen	3	0,1	0	0,0	3	0	0	0	0	0	0	1	33,3	1	1	0	0	0,0
4	400200	Schwerer Diebstahl von Mopeds und Krafträdern	6	0,2	0	0,0	6	0	0	0	0	0	0	1	16,7	1	1	0	0	0,0
6	400210	Besonders schwerer Fall des Diebstahls von Mopeds und Krafträdern	6	0,2	0	0,0	6	0	0	0	0	0	0	1	16,7	1	1	0	0	0,0
4	400300	Schwerer Diebstahl von Fahrrädern	15	0,6	0	0,0	15	0	0	0	0	0	0	2	13,3	2	1	1	0	0,0
6	400310	Besonders schwerer Fall des Diebstahls von Fahrrädern	15	0,6	0	0,0	15	0	0	0	0	0	0	2	13,3	2	1	1	0	0,0
4	400400	Schwerer Diebstahl von Schusswaffen	1	0,0	0	0,0	1	0	0	0	0	0	0	1	100,0	2	2	0	0	0,0
6	400410	Besonders schwerer Fall des Diebstahls von Schusswaffen	1	0,0	0	0,0	1	0	0	0	0	0	0	1	100,0	2	2	0	0	0,0
4	400700	Schwerer Diebstahl von/aus Automaten	10	0,4	0	0,0	10	0	0	0	0	0	0	3	30,0	4	4	0	0	0,0
6	400710	Besonders schwerer Fall des Diebstahls von/aus Automaten	10	0,4	0	0,0	10	0	0	0	0	0	0	3	30,0	4	4	0	0	0,0
4	410*00	Diebstahl unter erschwerenden Umständen in/aus Dienst-, Büro-, Fabrikations-, Werkstatt- und Lagerräumen	16	0,6	6	37,5	16	0	0	0	0	0	0	7	43,8	6	6	0	1	16,7
4	410000	Schwerer Diebstahl in/aus Dienst-, Büro-, Fabrikations-, Werkstatt- und Lagerräumen	13	0,5	6	46,2	13	0	0	0	0	0	0	6	46,2	6	6	0	1	16,7

	Schlüssel der Tat	Straftat	erfasste Fälle		davon Versuche		Tatortverteilung (nach Einwohnerzahl)					mit Schusswaffe		aufgeklärte Fälle		TV Gesamtanzahl	davon		nichtdeutsche TV	
			Anzahl	Anteil in %	Anzahl	Anteil in %	< 20.000	20.000 < 100.000	100.000 < 500.000	>= 500.000	unbekannt	ge-droht	ge-schos-sen	Anzahl	Anteil in %		männlich	weiblich	Anzahl	Anteil in %
	1	2	3	4	5	6	7	8	9	10	11	12	13	14	15	16	17	18	19	20
6	410010	Besonders schwerer Fall des Diebstahls in/aus Dienst-, Büro-, Fabrikations-, Werkstatt- und Lagerräumen von sonstigem Gut	13	0,5	6	46,2	13	0	0	0	0	0	0	6	46,2	6	6	0	1	16,7
4	410400	Bes. schw. Fall des Diebstahls in/aus Dienst-, Büro-, Fabrikations-, Werkstatt- und Lagerräumen von Schusswaffen	2	0,1	0	0,0	2	0	0	0	0	0	0	0	0,0	0	0	0	0	0,0
6	410410	Besonders schwerer Fall des Diebstahls in/aus Dienst-, Büro-, Fabrikations-, Werkstatt- und Lagerräumen von Schusswaffen	2	0,1	0	0,0	2	0	0	0	0	0	0	0	0,0	0	0	0	0	0,0
4	410700	Bes. schw. Fall des Diebstahls in/aus Dienst-, Büro-, Fabrikations-, Werkstatt- und Lagerräumen von/aus Automaten	1	0,0	0	0,0	1	0	0	0	0	0	0	1	100,0	1	1	0	0	0,0
6	410710	Besonders schwerer Fall des Diebstahls in/aus Dienst-, Büro-, Fabrikations-, Werkstatt- und Lagerräumen von/aus Automaten	1	0,0	0	0,0	1	0	0	0	0	0	0	1	100,0	1	1	0	0	0,0
4	415*00	Diebstahl unter erschwerenden Umständen in/aus Gaststätten, Kantinen, Hotels und Pensionen	2	0,1	0	0,0	2	0	0	0	0	0	0	2	100,0	3	3	0	0	0,0
4	415000	Bes. schw. Fall des Diebstahls in/aus Gaststätten, Kantinen, Hotels und Pensionen	1	0,0	0	0,0	1	0	0	0	0	0	0	1	100,0	2	2	0	0	0,0
6	415010	Besonders schwerer Fall des Diebstahls in/aus Gaststätten, Kantinen, Hotels und Pensionen von sonstigem Gut	1	0,0	0	0,0	1	0	0	0	0	0	0	1	100,0	2	2	0	0	0,0
4	415700	Bes. schw. Fall des Diebstahls in/aus Gaststätten, Kantinen, Hotels und Pensionen von/aus Automaten	1	0,0	0	0,0	1	0	0	0	0	0	0	1	100,0	1	1	0	0	0,0
6	415710	Besonders schwerer Fall des Diebstahls in/aus Gaststätten, Kantinen, Hotels und Pensionen von/aus Automaten	1	0,0	0	0,0	1	0	0	0	0	0	0	1	100,0	1	1	0	0	0,0
4	425*00	Schwerer Diebstahl in/aus Kiosken, Warenhäusern, Verkaufsräumen, Selbstbedienungsläden, Schaufenstern, Schaukästen und Vitrinen	6	0,2	1	16,7	6	0	0	0	0	0	0	3	50,0	4	4	0	0	0,0
4	425000	Besonders schwerer Fall des Diebstahls in/aus Kiosken, Warenhäusern, Verkaufsräumen, Selbstbedienungsläden	5	0,2	0	0,0	5	0	0	0	0	0	0	3	60,0	4	4	0	0	0,0
6	425010	Besonders schwerer Fall des Diebstahls in/aus Kiosken, Warenhäusern, Verkaufsräumen, SB-Läden, Schaufenstern, Schaukästen und Vitrinen (sonstiges Gut)	5	0,2	0	0,0	5	0	0	0	0	0	0	3	60,0	4	4	0	0	0,0
4	425300	Bes. schw. Fall des Diebstahls in/aus Warenhäusern, Verkaufsräumen, SB-Läden von Fahrrädern	1	0,0	1	100,0	1	0	0	0	0	0	0	0	0,0	0	0	0	0	0,0
6	425310	Besonders schwerer Fall des Diebstahls in/aus Kiosken, Warenhäusern, Verkaufsräumen pp. von Fahrrädern	1	0,0	1	100,0	1	0	0	0	0	0	0	0	0,0	0	0	0	0	0,0
4	435*00	Wohnungseinbruchdiebstahl gem. § 244 Abs. 1 Nr. 3, § 244a StGB	23	0,9	9	39,1	23	0	0	0	0	0	0	14	60,9	17	13	4	0	0,0

	Schlüssel der Tat	Straftat	erfasste Fälle		davon Versuche		Tatortverteilung (nach Einwohnerzahl)					mit Schusswaffe		aufgeklärte Fälle		TV Gesamtanzahl	davon		nichtdeutsche TV	
			Anzahl	Anteil in %	Anzahl	Anteil in %	< 20.000	20.000 < 100.000	100.000 < 500.000	>= 500.000	unbekannt	gedroht	geschossen	Anzahl	Anteil in %		männlich	weiblich	Anzahl	Anteil in %
	1	2	3	4	5	6	7	8	9	10	11	12	13	14	15	16	17	18	19	20
6	435000	Wohnungseinbruchdiebstahl (ohne TWE) von sonstigem Gut gemäß § 244 Abs. 1 Nr. 3 StGB	16	0,6	6	37,5	16	0	0	0	0	0	0	10	62,5	11	8	3	0	0,0
4	436*00	Tageswohnungseinbruchdiebstahl gem. § 244 Abs. 1 Nr. 3, § 244a StGB	7	0,3	3	42,9	7	0	0	0	0	0	0	4	57,1	6	5	1	0	0,0
6	436000	Tageswohnungseinbruch von sonstigem Gut	7	0,3	3	42,9	7	0	0	0	0	0	0	4	57,1	6	5	1	0	0,0
4	440*00	Besonders schwerer Fall des Diebstahls in/aus Boden-, Kellerräumen, Waschküchen	15	0,6	6	40,0	15	0	0	0	0	0	0	2	13,3	2	2	0	0	0,0
4	440000	Besonders schwerer Fall des Diebstahls in/aus Boden-, Kellerräumen, Waschküchen	13	0,5	6	46,2	13	0	0	0	0	0	0	0	0,0	0	0	0	0	0,0
6	440010	Besonders schwerer Fall des Diebstahls in/aus Boden-, Kellerräumen, Waschküchen von sonstigem Gut	13	0,5	6	46,2	13	0	0	0	0	0	0	0	0,0	0	0	0	0	0,0
4	440300	Bes. schw. Fall des Diebstahls in/aus Boden-, Kellerräumen, Waschküchen von Fahrrädern	2	0,1	0	0,0	2	0	0	0	0	0	0	2	100,0	2	2	0	0	0,0
6	440310	Besonders schwerer Fall des Diebstahls in/aus Boden-, Kellerräumen, Waschküchen von Fahrrädern	2	0,1	0	0,0	2	0	0	0	0	0	0	2	100,0	2	2	0	0	0,0
4	445*00	Besonders schwerer Fall des Diebstahls in/aus überwiegend unbezogenen Neu- und Rohbauten, Baubuden und Baustellen	4	0,1	0	0,0	4	0	0	0	0	0	0	1	25,0	1	1	0	0	0,0
4	445000	Besonders schwerer Fall des Diebstahls in/aus überwiegend unbezogenen Neu- und Rohbauten, Baubuden und Baustellen	4	0,1	0	0,0	4	0	0	0	0	0	0	1	25,0	1	1	0	0	0,0
6	445010	Besonders schwerer Fall des Diebstahls in/aus überwiegend unbezogenen Neu- und Rohbauten, Baubuden und Baustellen von sonstigem Gut	4	0,1	0	0,0	4	0	0	0	0	0	0	1	25,0	1	1	0	0	0,0
4	450*00	Besonders schwerer Fall des Diebstahls an/aus Kraftfahrzeugen	23	0,9	1	4,3	23	0	0	0	0	0	0	3	13,0	3	2	1	0	0,0
4	450000	Besonders schwerer Fall des Diebstahls an/aus Kraftfahrzeugen von sonstigem Gut	23	0,9	1	4,3	23	0	0	0	0	0	0	3	13,0	3	2	1	0	0,0
6	450010	Besonders schwerer Fall des Diebstahls an/aus Kraftfahrzeugen von sonstigem Gut	23	0,9	1	4,3	23	0	0	0	0	0	0	3	13,0	3	2	1	0	0,0
4	****00	Diebstahl insgesamt	744	27,7	90	12,1	744	0	0	0	0	0	0	364	48,9	255	188	67	29	11,4
4	***100	Diebstahl insgesamt von Kraftwagen einschl. unbefugter Ingebrauchnahme	18	0,7	0	0,0	18	0	0	0	0	0	0	13	72,2	15	13	2	0	0,0
4	***200	Diebstahl insgesamt von Mopeds und Krafträdern einschl. unbefugter Ingebrauchnahme	9	0,3	0	0,0	9	0	0	0	0	0	0	3	33,3	4	4	0	0	0,0

	Schlüssel der Tat	Straftat	erfasste Fälle		davon Versuche		Tatortverteilung (nach Einwohnerzahl)					mit Schusswaffe		aufgeklärte Fälle		TV Gesamtanzahl	davon		nichtdeutsche TV	
			Anzahl	Anteil in %	Anzahl	Anteil in %	< 20.000	20.000 < 100.000	100.000 < 500.000	>= 500.000	unbekannt	gedroht	geschossen	Anzahl	Anteil in %		männlich	weiblich	Anzahl	Anteil in %
	1	2	3	4	5	6	7	8	9	10	11	12	13	14	15	16	17	18	19	20
4	***300	Diebstahl insgesamt von Fahrrädern einschl. unbefugter Ingebrauchnahme	43	1,6	1	2,3	43	0	0	0	0	0	0	15	34,9	12	11	1	0	0,0
4	***400	Diebstahl insgesamt von Schusswaffen	3	0,1	0	0,0	3	0	0	0	0	0	0	1	33,3	2	2	0	0	0,0
4	***500	Diebstahl insgesamt von unbaren Zahlungsmitteln	5	0,2	1	20,0	5	0	0	0	0	0	0	1	20,0	1	1	0	0	0,0
4	***700	Diebstahl insgesamt von/aus Automaten	16	0,6	0	0,0	16	0	0	0	0	0	0	7	43,8	4	4	0	0	0,0
4	*00081	Diebstahl insgesamt in/aus Wochenend- und Gartenhaus	18	0,7	4	22,2	18	0	0	0	0	0	0	2	11,1	3	2	1	0	0,0
4	*00096	Diebstahl insgesamt von Buntmetall	2	0,1	0	0,0	2	0	0	0	0	0	0	0	0,0	0	0	0	0	0,0
4	*10*00	Diebstahl insgesamt in/aus Dienst-, Büro-, Fabrikations-, Werkstatt- und Lagerräumen	28	1,0	6	21,4	28	0	0	0	0	0	0	10	35,7	9	9	0	1	11,1
4	*15*00	Diebstahl insgesamt in/aus Gaststätten, Kantinen, Hotels und Pensionen	6	0,2	1	16,7	6	0	0	0	0	0	0	3	50,0	4	4	0	0	0,0
4	*25*00	Diebstahl gesamt in/aus Kiosken, Warenhäusern, Verkaufsräumen, Selbstbedienungsläden, Schaufenstern, Schaukästen und Vitrinen	124	4,6	2	1,6	124	0	0	0	0	0	0	113	91,1	99	70	29	18	18,2
4	*26*00	Diebstahl insgesamt Ladendiebstahl	115	4,3	1	0,9	115	0	0	0	0	0	0	110	95,7	96	67	29	18	18,8
4	*35*00	Diebstahl insgesamt in/aus Wohnungen	40	1,5	9	22,5	40	0	0	0	0	0	0	24	60,0	27	19	8	1	3,7
4	*40*00	Diebstahl insgesamt in/aus Boden-, Kellerräumen und Waschküchen	18	0,7	6	33,3	18	0	0	0	0	0	0	2	11,1	2	2	0	0	0,0
4	*45*00	Diebstahl insgesamt in/aus überwiegend unbezogenen Neu- und Rohbauten, Baubuden und Baustellen	7	0,3	0	0,0	7	0	0	0	0	0	0	2	28,6	2	2	0	0	0,0
4	*50*00	Diebstahl insgesamt an/aus Kraftfahrzeugen	41	1,5	1	2,4	41	0	0	0	0	0	0	7	17,1	7	6	1	0	0,0
4	*90*00	Diebstahl insgesamt Taschendiebstahl	1	0,0	0	0,0	1	0	0	0	0	0	0	0	0,0	0	0	0	0	0,0
4	500000	Vermögens- und Fälschungsdelikte	314	11,7	19	6,1	314	0	0	0	0	0	0	267	85,0	240	161	79	18	7,5
4	510000	Betrug §§ 263, 263a, 264, 264a, 265, 265a, 265b StGB	191	7,1	18	9,4	191	0	0	0	0	0	0	167	87,4	161	106	55	9	5,6

	Schlüssel der Tat	Straftat	erfasste Fälle		davon Versuche		Tatortverteilung (nach Einwohnerzahl)					mit Schusswaffe		aufgeklärte Fälle		TV Gesamtanzahl	davon		nichtdeutsche TV	
			Anzahl	Anteil in %	Anzahl	Anteil in %	< 20.000	20.000 < 100.000	100.000 < 500.000	>= 500.000	unbekannt	gedroht	geschossen	Anzahl	Anteil in %		männlich	weiblich	Anzahl	Anteil in %
	1	2	3	4	5	6	7	8	9	10	11	12	13	14	15	16	17	18	19	20
4	511000	Waren- und Warenkreditbetrug	43	1,6	3	7,0	43	0	0	0	0	0	0	40	93,0	34	22	12	1	2,9
4	511200	Sonstiger Warenkreditbetrug	21	0,8	2	9,5	21	0	0	0	0	0	0	18	85,7	13	9	4	1	7,7
6	511201	Tankbetrug	14	0,5	2	14,3	14	0	0	0	0	0	0	12	85,7	7	6	1	0	0,0
6	511210	Weitere Arten des Warenkreditbetruges §§ 263, 263a StGB	7	0,3	0	0,0	7	0	0	0	0	0	0	6	85,7	6	3	3	1	16,7
6	511211	Weitere Arten des Warenkreditbetruges § 263 StGB	7	0,3	0	0,0	7	0	0	0	0	0	0	6	85,7	6	3	3	1	16,7
64	511300	Warenbetrug	22	0,8	1	4,5	22	0	0	0	0	0	0	22	100,0	22	14	8	0	0,0
64	513000	Kapitalanlage- und Anlagebetrug	4	0,1	0	0,0	4	0	0	0	0	0	0	4	100,0	6	6	0	0	0,0
64	513200	Anlagebetrug gemäß § 263 StGB	4	0,1	0	0,0	4	0	0	0	0	0	0	4	100,0	6	6	0	0	0,0
4	514000	Geldkreditbetrug	2	0,1	0	0,0	2	0	0	0	0	0	0	2	100,0	2	1	1	0	0,0
64	514300	Krediterlangungsbetrug § 263 StGB	2	0,1	0	0,0	2	0	0	0	0	0	0	2	100,0	2	1	1	0	0,0
4	515000	Erschleichen von Leistungen § 265a StGB	14	0,5	0	0,0	14	0	0	0	0	0	0	14	100,0	13	11	2	1	7,7
6	515001	Beförderungsererschleichung	12	0,4	0	0,0	12	0	0	0	0	0	0	12	100,0	12	10	2	1	8,3
6	515079	Sonstiges Erschleichen von Leistungen gemäß § 265a StGB	2	0,1	0	0,0	2	0	0	0	0	0	0	2	100,0	1	1	0	0	0,0
64	516000	Betrug bzw. Computerbetrug mittels rechtswidrig erlangter unbarer Zahlungsmittel	12	0,4	3	25,0	12	0	0	0	0	0	0	6	50,0	8	6	2	0	0,0
64	516200	Betrug mittels rechtswidrig erlangter Zahlungskarten ohne PIN (Lastschriftverfahren)	4	0,1	1	25,0	4	0	0	0	0	0	0	2	50,0	1	1	0	0	0,0
64	516300	Computerbetrug mittels rechtswidrig erlangter Zahlungskarten mit PIN § 263a StGB	2	0,1	0	0,0	2	0	0	0	0	0	0	2	100,0	4	3	1	0	0,0

	Schlüssel der Tat	Straftat	erfasste Fälle		davon Versuche		Tatortverteilung (nach Einwohnerzahl)					mit Schusswaffe		aufgeklärte Fälle		TV Gesamtanzahl	davon		nichtdeutsche TV	
			Anzahl	Anteil in %	Anzahl	Anteil in %	< 20.000	20.000 < 100.000	100.000 < 500.000	>= 500.000	unbekannt	gedroht	geschossen	Anzahl	Anteil in %		männlich	weiblich	Anzahl	Anteil in %
	1	2	3	4	5	6	7	8	9	10	11	12	13	14	15	16	17	18	19	20
64	516500	Betrug bzw. Computerbetrug mittels rechtswidrig erlangter Daten von Zahlungskarten §§ 263, 263a StGB	2	0,1	1	50,0	2	0	0	0	0	0	0	2	100,0	3	2	1	0	0,0
6	516510	Betrug mittels rechtswidrig erlangter Daten von Zahlungskarten § 263 StGB	1	0,0	0	0,0	1	0	0	0	0	0	0	1	100,0	1	1	0	0	0,0
6	516520	Computerbetrug mittels rechtswidrig erlangter Daten von Zahlungskarten § 263a StGB	1	0,0	1	100,0	1	0	0	0	0	0	0	1	100,0	2	1	1	0	0,0
64	516900	Betrug bzw. Computerbetrug mittels rechtswidrig erlangter sonstiger unbarer Zahlungsmittel §§ 263, 263a StGB	4	0,1	1	25,0	4	0	0	0	0	0	0	0	0,0	0	0	0	0	0,0
6	516910	Betrug mittels mittels rechtswidrig erlangter sonstiger unbarer Zahlungsmittel § 263 StGB	1	0,0	1	100,0	1	0	0	0	0	0	0	0	0,0	0	0	0	0	0,0
6	516920	Computerbetrug mittels rechtswidrig erlangter sonstiger unbarer Zahlungsmittel § 263a StGB	3	0,1	0	0,0	3	0	0	0	0	0	0	0	0,0	0	0	0	0	0,0
4	517000	Sonstiger Betrug	116	4,3	12	10,3	116	0	0	0	0	0	0	101	87,1	101	61	40	7	6,9
64	517100	Leistungsbetrug	12	0,4	0	0,0	12	0	0	0	0	0	0	11	91,7	13	8	5	1	7,7
64	517200	Leistungskreditbetrug §§ 263, 263a StGB	2	0,1	0	0,0	2	0	0	0	0	0	0	1	50,0	1	1	0	0	0,0
6	517210	Leistungskreditbetrug § 263 StGB	1	0,0	0	0,0	1	0	0	0	0	0	0	1	100,0	1	1	0	0	0,0
6	517220	Leistungskreditbetrug § 263a StGB	1	0,0	0	0,0	1	0	0	0	0	0	0	0	0,0	0	0	0	0	0,0
64	517400	Betrug z.N.v. Versicherungen und Versicherungsmissbrauch §§ 263, 265 StGB	1	0,0	0	0,0	1	0	0	0	0	0	0	1	100,0	2	1	1	0	0,0
6	517420	Versicherungsmissbrauch	1	0,0	0	0,0	1	0	0	0	0	0	0	1	100,0	2	1	1	0	0,0
64	517500	Computerbetrug (sonstiger) § 263a StGB (soweit nicht unter den Schlüsseln 511120, 511212, 516300, 516520, 516920, 517220, 517900, 518112 bzw. 518302 zu erfassen)	7	0,3	1	14,3	7	0	0	0	0	0	0	6	85,7	3	2	1	0	0,0
6	517510	Computerbetrug (sonstiger) § 263a Abs. 1 und 2 StGB	7	0,3	1	14,3	7	0	0	0	0	0	0	6	85,7	3	2	1	0	0,0
64	517800	Sozialleistungsbetrug § 263 StGB	1	0,0	0	0,0	1	0	0	0	0	0	0	1	100,0	1	1	0	0	0,0
64	518200	Einmietbetrug	4	0,1	0	0,0	4	0	0	0	0	0	0	4	100,0	7	5	2	0	0,0

	Schlüssel der Tat	Straftat	erfasste Fälle		davon Versuche		Tatortverteilung (nach Einwohnerzahl)					mit Schusswaffe		aufgeklärte Fälle		TV Gesamtanzahl	davon		nichtdeutsche TV	
			Anzahl	Anteil in %	Anzahl	Anteil in %	< 20.000	20.000 < 100.000	100.000 < 500.000	>= 500.000	unbekannt	gedroht	geschossen	Anzahl	Anteil in %		männlich	weiblich	Anzahl	Anteil in %
	1	2	3	4	5	6	7	8	9	10	11	12	13	14	15	16	17	18	19	20
64	518300	Überweisungsbetrug §§ 263, 263a StGB	11	0,4	6	54,5	11	0	0	0	0	0	0	5	45,5	3	2	1	2	66,7
6	518301	Überweisungsbetrug § 263 StGB	11	0,4	6	54,5	11	0	0	0	0	0	0	5	45,5	3	2	1	2	66,7
64	518900	Sonstige weitere Betrugsarten	78	2,9	5	6,4	78	0	0	0	0	0	0	72	92,3	73	41	32	4	5,5
4	520000	Veruntreuungen §§ 266, 266a, 266b StGB	22	0,8	0	0,0	22	0	0	0	0	0	0	22	100,0	12	9	3	0	0,0
4	521000	Untreue § 266 StGB	3	0,1	0	0,0	3	0	0	0	0	0	0	3	100,0	3	3	0	0	0,0
6	521079	Sonstige Untreue	3	0,1	0	0,0	3	0	0	0	0	0	0	3	100,0	3	3	0	0	0,0
64	522000	Vorenthalten und Veruntreuen von Arbeitsentgelt gemäß § 266a StGB	19	0,7	0	0,0	19	0	0	0	0	0	0	19	100,0	9	6	3	0	0,0
4	530000	Unterschlagung §§ 246, 247, 248a StGB	73	2,7	1	1,4	73	0	0	0	0	0	0	52	71,2	50	33	17	3	6,0
6	530079	Unterschlagung sonstiger Güter/Sachen gemäß §§ 246, 247, 248a StGB - ohne von Kfz	69	2,6	1	1,4	69	0	0	0	0	0	0	48	69,6	46	31	15	3	6,5
64	531000	Unterschlagung von Kfz gemäß §§ 246, 247 StGB	4	0,1	0	0,0	4	0	0	0	0	0	0	4	100,0	4	2	2	0	0,0
4	540000	Urkundenfälschung §§ 267-271, 273-279, 281 StGB	21	0,8	0	0,0	21	0	0	0	0	0	0	19	90,5	21	17	4	6	28,6
6	540001	Sonstige Urkundenfälschung gemäß § 267 StGB	20	0,7	0	0,0	20	0	0	0	0	0	0	18	90,0	20	16	4	6	30,0
6	540002	Mittelbare Falschbeurkundung	1	0,0	0	0,0	1	0	0	0	0	0	0	1	100,0	1	1	0	0	0,0
4	550000	Geld- und Wertzeichenfälschung, Fälschung von Zahlungskarten mit oder ohne Garantiefunktion, Schecks und Wechseln §§ 146-149, 151, 152, 152a, 152b StGB	3	0,1	0	0,0	3	0	0	0	0	0	0	3	100,0	5	3	2	0	0,0
4	552000	Inverkehrbringen von Falschgeld §§ 146 Abs. 1 Nr. 3, 147 StGB	3	0,1	0	0,0	3	0	0	0	0	0	0	3	100,0	5	3	2	0	0,0
6	552010	Inverkehrbringen von Falschgeld gemäß § 146 Abs. 1 Nr. 3 StGB	1	0,0	0	0,0	1	0	0	0	0	0	0	1	100,0	3	2	1	0	0,0

	Schlüssel der Tat	Straftat	erfasste Fälle		davon Versuche		Tatortverteilung (nach Einwohnerzahl)					mit Schusswaffe		aufgeklärte Fälle		TV Gesamtanzahl	davon		nichtdeutsche TV	
			Anzahl	Anteil in %	Anzahl	Anteil in %	< 20.000	20.000 < 100.000	100.000 < 500.000	>= 500.000	unbekannt	gedroht	geschossen	Anzahl	Anteil in %		männlich	weiblich	Anzahl	Anteil in %
	1	2	3	4	5	6	7	8	9	10	11	12	13	14	15	16	17	18	19	20
6	552020	Inverkehrbringen von Falschgeld gemäß § 147 StGB (nach gutgläubigem Erwerb)	2	0,1	0	0,0	2	0	0	0	0	0	0	2	100,0	2	1	1	0	0,0
4	560000	Insolvenzstraftaten §§ 283, 283a-d StGB	4	0,1	0	0,0	4	0	0	0	0	0	0	4	100,0	2	0	2	0	0,0
64	561000	Bankrott gemäß § 283 StGB	4	0,1	0	0,0	4	0	0	0	0	0	0	4	100,0	2	0	2	0	0,0
4	600000	Sonstige Straftatbestände (StGB)	712	26,5	10	1,4	712	0	0	0	0	0	4	495	69,5	476	370	106	38	8,0
4	610000	Erpressung § 253 StGB	3	0,1	1	33,3	3	0	0	0	0	0	0	3	100,0	4	3	1	0	0,0
6	610079	Sonstige Erpressung	3	0,1	1	33,3	3	0	0	0	0	0	0	3	100,0	4	3	1	0	0,0
4	620000	Widerstand gegen die Staatsgewalt und Straftaten gegen die öffentliche Ordnung §§ 111, 113, 114, 120, 121, 123-127, 129, 130-134, 136, 138, 140, 145, 145a, 145c, 145d StGB	106	4,0	0	0,0	106	0	0	0	0	0	0	101	95,3	102	87	15	10	9,8
6	620001	Störung des öffentlichen Friedens durch Androhung von Straftaten	1	0,0	0	0,0	1	0	0	0	0	0	0	0	0,0	0	0	0	0	0,0
6	620005	Amtsmaßnahme	1	0,0	0	0,0	1	0	0	0	0	0	0	1	100,0	1	0	1	0	0,0
6	620013	Missbrauch von Notrufen und Beeinträchtigung von Unfallverhütungs- und Nothilfemitteln	5	0,2	0	0,0	5	0	0	0	0	0	0	5	100,0	5	5	0	2	40,0
4	621000	Widerstand gegen die Staatsgewalt §§ 111, 113, 114, 120, 121 StGB	26	1,0	0	0,0	26	0	0	0	0	0	0	26	100,0	25	23	2	3	12,0
6	621010	Öffentliche Aufforderung zu Straftaten	1	0,0	0	0,0	1	0	0	0	0	0	0	1	100,0	1	0	1	0	0,0
4	621020	Widerstand gegen Vollstreckungsbeamte	25	0,9	0	0,0	25	0	0	0	0	0	0	25	100,0	24	23	1	3	12,5
6	621021	Widerstand gegen Polizeivollzugsbeamte	25	0,9	0	0,0	25	0	0	0	0	0	0	25	100,0	24	23	1	3	12,5
4	622000	Hausfriedensbruch §§ 123, 124 StGB	55	2,1	0	0,0	55	0	0	0	0	0	0	51	92,7	51	43	8	6	11,8
64	622100	Hausfriedensbruch gemäß § 123 StGB	55	2,1	0	0,0	55	0	0	0	0	0	0	51	92,7	51	43	8	6	11,8
4	624000	Vortäuschen einer Straftat § 145d StGB	9	0,3	0	0,0	9	0	0	0	0	0	0	9	100,0	8	6	2	0	0,0

	Schlüssel der Tat	Straftat	erfasste Fälle		davon Versuche		Tatortverteilung (nach Einwohnerzahl)					mit Schusswaffe		aufgeklärte Fälle		TV Gesamtanzahl	davon		nichtdeutsche TV	
			Anzahl	Anteil in %	Anzahl	Anteil in %	< 20.000	20.000 < 100.000	100.000 < 500.000	>= 500.000	unbekannt	ge-droht	ge-schos-sen	Anzahl	Anteil in %		männlich	weiblich	Anzahl	Anteil in %
	1	2	3	4	5	6	7	8	9	10	11	12	13	14	15	16	17	18	19	20
6	624079	Vortäuschen einer sonstigen Straftat	9	0,3	0	0,0	9	0	0	0	0	0	0	9	100,0	8	6	2	0	0,0
64	627000	Volksverhetzung gemäß § 130 StGB	9	0,3	0	0,0	9	0	0	0	0	0	0	9	100,0	13	11	2	0	0,0
4	630000	Begünstigung, Strafvereitelung (ohne Strafvereitelung im Amt), Hehlerei und Geldwäsche §§ 257, 258, 259-261 StGB	10	0,4	2	20,0	10	0	0	0	0	0	0	10	100,0	10	8	2	0	0,0
6	630020	Strafvereitelung	1	0,0	1	100,0	1	0	0	0	0	0	0	1	100,0	1	1	0	0	0,0
4	632000	Sonstige Hehlerei §§ 259-260a StGB	8	0,3	1	12,5	8	0	0	0	0	0	0	8	100,0	8	7	1	0	0,0
6	632079	Sonstige Hehlerei gemäß § 259 StGB	8	0,3	1	12,5	8	0	0	0	0	0	0	8	100,0	8	7	1	0	0,0
64	633000	Geldwäsche, Verschleierung unrechtmäßig erlangter Vermögenswerte gemäß § 261 StGB	1	0,0	0	0,0	1	0	0	0	0	0	0	1	100,0	1	0	1	0	0,0
4	640000	Brandstiftung und Herbeiführen einer Brandgefahr §§ 306-306d, 306f StGB	20	0,7	0	0,0	20	0	0	0	0	0	0	13	65,0	13	12	1	3	23,1
6	640010	Fahrlässige Brandstiftung	12	0,4	0	0,0	12	0	0	0	0	0	0	8	66,7	8	8	0	1	12,5
6	640020	Fahrlässiges Herbeiführen einer Brandgefahr	4	0,1	0	0,0	4	0	0	0	0	0	0	2	50,0	2	1	1	1	50,0
4	641000	(Vorsätzliche) Brandstiftung und Herbeiführen einer Brandgefahr §§ 306-306c, 306f Abs. 1 und 2 StGB	4	0,1	0	0,0	4	0	0	0	0	0	0	3	75,0	3	3	0	1	33,3
6	641010	Vorsätzliche Brandstiftung	2	0,1	0	0,0	2	0	0	0	0	0	0	1	50,0	1	1	0	1	100,0
6	641020	Schwere Brandstiftung	1	0,0	0	0,0	1	0	0	0	0	0	0	1	100,0	1	1	0	0	0,0
6	641050	Vorsätzliches Herbeiführen einer Brandgefahr	1	0,0	0	0,0	1	0	0	0	0	0	0	1	100,0	1	1	0	0	0,0
4	650000	Wettbewerbs-, Korruptions- und Amtsdelikte §§ 258a, 298-300, 331-353d, 355, 357 StGB	3	0,1	0	0,0	3	0	0	0	0	0	0	2	66,7	3	3	0	0	0,0
4	655000	Sonstige Straftaten im Amt §§ 258a, 339-353d, 355, 357 StGB	3	0,1	0	0,0	3	0	0	0	0	0	0	2	66,7	3	3	0	0	0,0
64	655100	Körperverletzung im Amt gemäß § 340 StGB	2	0,1	0	0,0	2	0	0	0	0	0	0	1	50,0	2	2	0	0	0,0

	Schlüssel der Tat	Straftat	erfasste Fälle		davon Versuche		Tatortverteilung (nach Einwohnerzahl)					mit Schusswaffe		aufgeklärte Fälle		TV Gesamtanzahl	davon		nichtdeutsche TV	
			Anzahl	Anteil in %	Anzahl	Anteil in %	< 20.000	20.000 < 100.000	100.000 < 500.000	>= 500.000	unbekannt	ge-droht	ge-schos-sen	Anzahl	Anteil in %		männlich	weiblich	Anzahl	Anteil in %
	1	2	3	4	5	6	7	8	9	10	11	12	13	14	15	16	17	18	19	20
64	655200	Verletzung des Dienstgeheimnisses gemäß § 353b StGB	1	0,0	0	0,0	1	0	0	0	0	0	0	1	100,0	1	1	0	0	0,0
4	660000	Strafbarer Eigennutz §§ 284, 285, 287-293, 297 StGB	4	0,1	0	0,0	4	0	0	0	0	0	1	3	75,0	5	4	1	0	0,0
6	660010	Vereiteln der Zwangsvollstreckung	1	0,0	0	0,0	1	0	0	0	0	0	0	1	100,0	3	2	1	0	0,0
4	662000	Wilderei §§ 292, 293 StGB	3	0,1	0	0,0	3	0	0	0	0	0	1	2	66,7	2	2	0	0	0,0
6	662001	Fischwilderei	1	0,0	0	0,0	1	0	0	0	0	0	0	1	100,0	1	1	0	0	0,0
64	662100	Jagdwilderei gemäß § 292 StGB	2	0,1	0	0,0	2	0	0	0	0	0	1	1	50,0	1	1	0	0	0,0
4	670000	Alle sonstigen Straftaten gemäß StGB - ohne Verkehrsdelikte	566	21,1	7	1,2	566	0	0	0	0	0	3	363	64,1	370	282	88	28	7,6
6	670001	Falsche uneidliche Aussage (Falschaussage)	1	0,0	0	0,0	1	0	0	0	0	0	0	1	100,0	1	1	0	0	0,0
6	670003	Falsche Versicherung an Eides statt	2	0,1	0	0,0	2	0	0	0	0	0	0	2	100,0	3	1	2	0	0,0
6	670007	Falsche Verdächtigung	19	0,7	0	0,0	19	0	0	0	0	0	0	18	94,7	18	11	7	0	0,0
6	670015	Üble Nachrede und Verleumdung gegen Personen des politischen Lebens	2	0,1	0	0,0	2	0	0	0	0	0	0	0	0,0	0	0	0	0	0,0
6	670016	Verletzung der Vertraulichkeit des Wortes	1	0,0	0	0,0	1	0	0	0	0	0	0	1	100,0	1	1	0	0	0,0
6	670017	Verletzung des Briefgeheimnisses	3	0,1	0	0,0	3	0	0	0	0	0	0	3	100,0	3	0	3	0	0,0
6	670018	Verletzung von Privatgeheimnissen	1	0,0	0	0,0	1	0	0	0	0	0	0	1	100,0	1	0	1	0	0,0
6	670020	Verletzung des Post- u. Fernmeldegeheimnisses	1	0,0	0	0,0	1	0	0	0	0	0	0	0	0,0	0	0	0	0	0,0
6	670021	Aussetzung	1	0,0	0	0,0	1	0	0	0	0	0	0	1	100,0	1	1	0	0	0,0
6	670025	Gefährliche Eingriffe in den Straßenverkehr	6	0,2	1	16,7	6	0	0	0	0	0	0	5	83,3	5	4	1	0	0,0

	Schlüssel der Tat	Straftat	erfasste Fälle		davon Versuche		Tatortverteilung (nach Einwohnerzahl)					mit Schusswaffe		aufgeklärte Fälle		TV Gesamtanzahl	davon		nichtdeutsche TV	
			Anzahl	Anteil in %	Anzahl	Anteil in %	< 20.000	20.000 < 100.000	100.000 < 500.000	>= 500.000	unbekannt	gedroht	geschossen	Anzahl	Anteil in %		männlich	weiblich	Anzahl	Anteil in %
	1	2	3	4	5	6	7	8	9	10	11	12	13	14	15	16	17	18	19	20
6	670027	Störung von Telekommunikationsanlagen	3	0,1	0	0,0	3	0	0	0	0	0	0	3	100,0	3	3	0	0	0,0
6	670031	Gefährdung einer Entziehungskur	1	0,0	0	0,0	1	0	0	0	0	0	0	1	100,0	1	0	1	0	0,0
6	670032	Unterlassene Hilfeleistung	2	0,1	0	0,0	2	0	0	0	0	0	0	1	50,0	1	0	1	0	0,0
6	670034	Verletzung des höchstpersönlichen Lebensbereiches durch Bildaufnahmen	6	0,2	0	0,0	6	0	0	0	0	0	0	5	83,3	6	4	2	1	16,7
64	671000	Verletzung der Unterhaltspflicht gemäß § 170 StGB	3	0,1	0	0,0	3	0	0	0	0	0	0	3	100,0	3	3	0	0	0,0
64	672000	Verletzung der Fürsorge- oder Erziehungspflicht gemäß § 171 StGB	1	0,0	0	0,0	1	0	0	0	0	0	0	1	100,0	1	0	1	0	0,0
4	673000	Beleidigung §§ 185-187, 189 StGB	184	6,9	0	0,0	184	0	0	0	0	0	0	173	94,0	170	119	51	10	5,9
6	673010	Beleidigung ohne sexuelle Grundlage	129	4,8	0	0,0	129	0	0	0	0	0	0	121	93,8	114	88	26	5	4,4
6	673020	Üble Nachrede ohne sexuelle Grundlage	11	0,4	0	0,0	11	0	0	0	0	0	0	11	100,0	12	7	5	0	0,0
6	673030	Verleumdung ohne sexuelle Grundlage	24	0,9	0	0,0	24	0	0	0	0	0	0	24	100,0	29	15	14	0	0,0
4	673100	Beleidigung auf sexueller Grundlage §§ 185-187, 189 StGB	20	0,7	0	0,0	20	0	0	0	0	0	0	17	85,0	20	14	6	5	25,0
6	673110	Beleidigung auf sexueller Grundlage	12	0,4	0	0,0	12	0	0	0	0	0	0	12	100,0	15	13	2	5	33,3
6	673120	Üble Nachrede auf sexueller Grundlage	4	0,1	0	0,0	4	0	0	0	0	0	0	1	25,0	1	1	0	0	0,0
6	673130	Verleumdung auf sexueller Grundlage	4	0,1	0	0,0	4	0	0	0	0	0	0	4	100,0	4	0	4	0	0,0
4	674000	Sachbeschädigung §§ 303-305a StGB	325	12,1	6	1,8	325	0	0	0	0	0	3	141	43,4	157	139	18	18	11,5
4	674010	Sachbeschädigung gemäß § 303 StGB ohne Schl. 6741 00 u. 6743 00	223	8,3	4	1,8	223	0	0	0	0	0	3	117	52,5	136	121	15	18	13,2
6	674011	Sachbeschädigung durch Graffiti ohne Schl. 674111 u. 674311	5	0,2	0	0,0	5	0	0	0	0	0	0	1	20,0	1	1	0	0	0,0

Schlüssel der Tat	Straftat	erfasste Fälle		davon Versuche		Tatortverteilung (nach Einwohnerzahl)					mit Schusswaffe		aufgeklärte Fälle		TV Gesamtanzahl	davon		nichtdeutsche TV		
		Anzahl	Anteil in %	Anzahl	Anteil in %	< 20.000	20.000 < 100.000	100.000 < 500.000	>= 500.000	unbekannt	ge-droht	ge-schos-sen	Anzahl	Anteil in %		männlich	weiblich	Anzahl	Anteil in %	
1	2	3	4	5	6	7	8	9	10	11	12	13	14	15	16	17	18	19	20	
6	674012	Sachbeschädigung durch Feuer ohne Schl. 674312	6	0,2	0	0,0	6	0	0	0	0	0	0	1	16,7	1	1	0	0	0,0
6	674019	Sonstige Sachbeschädigung ohne Schl. 674119 u. 674319	212	7,9	4	1,9	212	0	0	0	0	0	3	115	54,2	134	119	15	18	13,4
4	674020	Gemeinschaftliche Sachbeschädigung ohne Schl. 6743 20	3	0,1	0	0,0	3	0	0	0	0	0	0	0	0,0	0	0	0	0	0,0
6	674021	Gemeinschaftliche Sachbeschädigung durch Graffiti ohne Schl. 674321	1	0,0	0	0,0	1	0	0	0	0	0	0	0	0,0	0	0	0	0	0,0
6	674029	Sonstige gemeinschädliche Sachbeschädigung ohne Schl. 674329	2	0,1	0	0,0	2	0	0	0	0	0	0	0	0,0	0	0	0	0	0,0
4	674100	Sachbeschädigung an Kfz	65	2,4	2	3,1	65	0	0	0	0	0	0	21	32,3	20	17	3	0	0,0
6	674111	Sachbeschädigung durch Graffiti an Kfz	1	0,0	0	0,0	1	0	0	0	0	0	0	1	100,0	1	1	0	0	0,0
6	674119	Sonstige Sachbeschädigung an Kfz	64	2,4	2	3,1	64	0	0	0	0	0	0	20	31,3	20	17	3	0	0,0
4	674300	Sonstige Sachbeschädigung auf Straßen, Wegen oder Plätzen	34	1,3	0	0,0	34	0	0	0	0	0	0	3	8,8	3	3	0	0	0,0
4	674310	Sonstige Sachbeschädigung auf Straßen, Wegen oder Plätzen gemäß § 303 StGB	33	1,2	0	0,0	33	0	0	0	0	0	0	2	6,1	2	2	0	0	0,0
6	674311	Sonstige Sachbeschädigung durch Graffiti auf Straßen, Wegen oder Plätzen	14	0,5	0	0,0	14	0	0	0	0	0	0	1	7,1	1	1	0	0	0,0
6	674319	Sonstige Sachbeschädigung auf Straßen, Wegen oder Plätzen	19	0,7	0	0,0	19	0	0	0	0	0	0	1	5,3	1	1	0	0	0,0
4	674320	Gemeinschaftliche Sachbeschädigung auf Straßen, Wegen oder Plätzen	1	0,0	0	0,0	1	0	0	0	0	0	0	1	100,0	1	1	0	0	0,0
6	674329	Sonstige gemeinschädliche Sachbeschädigung auf Straßen, Wegen oder Plätzen	1	0,0	0	0,0	1	0	0	0	0	0	0	1	100,0	1	1	0	0	0,0
4	676000	Straftaten gegen die Umwelt §§ 324, 324a, 325-330a StGB	4	0,1	0	0,0	4	0	0	0	0	0	0	3	75,0	6	6	0	0	0,0
4	676100	Gewässerverunreinigung § 324 StGB	1	0,0	0	0,0	1	0	0	0	0	0	0	1	100,0	3	3	0	0	0,0
6	676101	Gewässerverunreinigung	1	0,0	0	0,0	1	0	0	0	0	0	0	1	100,0	3	3	0	0	0,0

	Schlüssel der Tat	Straftat	erfasste Fälle		davon Versuche		Tatortverteilung (nach Einwohnerzahl)					mit Schusswaffe		aufgeklärte Fälle		TV Gesamtanzahl	davon		nichtdeutsche TV	
			Anzahl	Anteil in %	Anzahl	Anteil in %	< 20.000	20.000 < 100.000	100.000 < 500.000	>= 500.000	unbekannt	ge-droht	ge-schos-sen	Anzahl	Anteil in %		männlich	weiblich	Anzahl	Anteil in %
	1	2	3	4	5	6	7	8	9	10	11	12	13	14	15	16	17	18	19	20
4	676400	Unerlaubter Umgang mit Abfällen § 326 außer Abs. 2 StGB	2	0,1	0	0,0	2	0	0	0	0	0	0	1	50,0	2	2	0	0	0,0
4	676410	Unerlaubter Umgang mit Abfällen § 326 Abs. 1	2	0,1	0	0,0	2	0	0	0	0	0	0	1	50,0	2	2	0	0	0,0
6	676411	Unerlaubter Umgang mit Abfällen gemäß § 326 Abs. 1 StGB	2	0,1	0	0,0	2	0	0	0	0	0	0	1	50,0	2	2	0	0	0,0
4	676500	Unerlaubtes Betreiben von Anlagen § 327 StGB	1	0,0	0	0,0	1	0	0	0	0	0	0	1	100,0	1	1	0	0	0,0
4	676520	Unerlaubtes Betreiben von Anlagen § 327 Abs. 2	1	0,0	0	0,0	1	0	0	0	0	0	0	1	100,0	1	1	0	0	0,0
6	676521	Unerlaubtes Betreiben von Anlagen gemäß § 327 Abs. 2	1	0,0	0	0,0	1	0	0	0	0	0	0	1	100,0	1	1	0	0	0,0
4	700000	Strafrechtliche Nebengesetze	323	12,0	5	1,5	323	0	0	0	0	0	4	299	92,6	255	207	48	11	4,3
4	710000	Straftaten gegen strafrechtliche Nebengesetze auf dem Wirtschaftssektor	8	0,3	0	0,0	8	0	0	0	0	0	0	8	100,0	7	5	2	1	14,3
4	712000	Straftaten nach AktG, GenG, GmbHG, HGB, Rechnungslegungsg, Umwandlungsg	6	0,2	0	0,0	6	0	0	0	0	0	0	6	100,0	5	3	2	0	0,0
64	712200	Insolvenzverschleppung gemäß § 15a InsO	6	0,2	0	0,0	6	0	0	0	0	0	0	6	100,0	5	3	2	0	0,0
4	716000	Straftaten im Zusammenhang mit Lebens- und Arzneimitteln (z.B. Lebensmittel- und Futtermittelgesetzbuch, ArzneimittelG, WeinG)	1	0,0	0	0,0	1	0	0	0	0	0	0	1	100,0	1	1	0	1	100,0
4	716400	Straftaten nach dem Arzneimittelgesetz (AMG)	1	0,0	0	0,0	1	0	0	0	0	0	0	1	100,0	1	1	0	1	100,0
6	716460	Straftaten nach dem AMG gemäß § 95 (1) 2, 3, 5, 5a	1	0,0	0	0,0	1	0	0	0	0	0	0	1	100,0	1	1	0	1	100,0
4	719000	Sonstige Straftaten (Nebengesetze) auf dem Wirtschaftssektor (z.B. Rennwett- und Lotterieg, UWG ohne § 17, Versicherungsaufsichtsg, Wirtschaftsstrafg, Gewerbeordnung)	1	0,0	0	0,0	1	0	0	0	0	0	0	1	100,0	1	1	0	0	0,0
64	719081	Verstoss gegen Abgabenordnung - Steuerhinterziehung	1	0,0	0	0,0	1	0	0	0	0	0	0	1	100,0	1	1	0	0	0,0
4	720000	Straftaten gegen sonstige strafrechtliche Nebengesetze-ohne Verkehrsdelikte-	48	1,8	0	0,0	48	0	0	0	0	0	2	44	91,7	46	43	3	4	8,7
6	720001	Vereinsgesetz	1	0,0	0	0,0	1	0	0	0	0	0	0	1	100,0	1	1	0	0	0,0

	Schlüssel der Tat	Straftat	erfasste Fälle		davon Versuche		Tatortverteilung (nach Einwohnerzahl)					mit Schusswaffe		aufgeklärte Fälle		TV Gesamtanzahl	davon		nichtdeutsche TV	
			Anzahl	Anteil in %	Anzahl	Anteil in %	< 20.000	20.000 < 100.000	100.000 < 500.000	>= 500.000	unbekannt	ge-droht	ge-schos-sen	Anzahl	Anteil in %		männlich	weiblich	Anzahl	Anteil in %
	1	2	3	4	5	6	7	8	9	10	11	12	13	14	15	16	17	18	19	20
6	720002	Versammlungsgesetze des Bundes und der Länder	18	0,7	0	0,0	18	0	0	0	0	0	0	18	100,0	18	16	2	1	5,6
6	720011	Straftaten gemäß § 4 Gewaltschutzgesetz	1	0,0	0	0,0	1	0	0	0	0	0	0	1	100,0	1	1	0	0	0,0
4	725000	Straftaten gegen das Aufenthalts-, das Asyl- und das Freizügigkeitsgesetz/EU	2	0,1	0	0,0	2	0	0	0	0	0	0	2	100,0	2	2	0	2	100,0
64	725700	Unerlaubter Aufenthalt gemäß § 95 Abs. 1 Nr. 1, 2 und Abs. 2 Nr. 1b Aufenthaltsgesetz	1	0,0	0	0,0	1	0	0	0	0	0	0	1	100,0	1	1	0	1	100,0
6	725710	Unerlaubter Aufenthalt gemäß § 95 Abs. 1 Nr. 1 und 2 Aufenthaltsgesetz	1	0,0	0	0,0	1	0	0	0	0	0	0	1	100,0	1	1	0	1	100,0
6	725712	Unerlaubter Aufenthalt nach unerlaubter/ungeklärter Einreise	1	0,0	0	0,0	1	0	0	0	0	0	0	1	100,0	1	1	0	1	100,0
64	725900	Sonstige Verstöße gegen das Aufenthaltsgesetz	1	0,0	0	0,0	1	0	0	0	0	0	0	1	100,0	1	1	0	1	100,0
4	726000	Straftaten gegen das Sprengstoff-, das Waffen- und das Kriegswaffenkontrollgesetz	25	0,9	0	0,0	25	0	0	0	0	0	2	22	88,0	24	23	1	1	4,2
64	726100	Straftaten gegen das Sprengstoffgesetz	5	0,2	0	0,0	5	0	0	0	0	0	0	5	100,0	7	7	0	0	0,0
64	726200	Straftaten gegen das Waffengesetz	18	0,7	0	0,0	18	0	0	0	0	0	2	15	83,3	15	14	1	1	6,7
64	726300	Straftaten gegen das Kriegswaffenkontrollgesetz	2	0,1	0	0,0	2	0	0	0	0	0	0	2	100,0	2	2	0	0	0,0
4	728000	Straftaten gegen das Bundes- (oder Landes-) Datenschutzgesetz	1	0,0	0	0,0	1	0	0	0	0	0	0	0	0,0	0	0	0	0	0,0
6	728020	Straftaten gegen das Bundesdatenschutzgesetz	1	0,0	0	0,0	1	0	0	0	0	0	0	0	0,0	0	0	0	0	0,0
64	730000	Rauschgiftdelikte -Betäubungsmittelgesetz- (soweit nicht bereits mit anderer Schlüsselzahl erfasst)	255	9,5	5	2,0	255	0	0	0	0	0	0	240	94,1	202	160	42	6	3,0
64	731000	Allgemeine Verstöße gemäß § 29 BtMG(soweit nicht unter 7340 pp. zu erfassen)	224	8,4	5	2,2	224	0	0	0	0	0	0	210	93,8	180	143	37	5	2,8
64	731100	Allgemeiner Verstoß mit Heroin (gemäß § 29 BtMG)	1	0,0	0	0,0	1	0	0	0	0	0	0	1	100,0	1	1	0	0	0,0
64	731200	Allgemeiner Verstoß mit Kokain einschl. Crack	1	0,0	0	0,0	1	0	0	0	0	0	0	1	100,0	1	1	0	0	0,0

	Schlüssel der Tat	Straftat	erfasste Fälle		davon Versuche		Tatortverteilung (nach Einwohnerzahl)					mit Schusswaffe		aufgeklärte Fälle		TV Gesamtanzahl	davon		nichtdeutsche TV	
			Anzahl	Anteil in %	Anzahl	Anteil in %	< 20.000	20.000 < 100.000	100.000 < 500.000	>= 500.000	unbekannt	gedroht	geschossen	Anzahl	Anteil in %		männlich	weiblich	Anzahl	Anteil in %
	1	2	3	4	5	6	7	8	9	10	11	12	13	14	15	16	17	18	19	20
6	731202	Allgemeiner Verstoß mit Kokain	1	0,0	0	0,0	1	0	0	0	0	0	0	1	100,0	1	1	0	0	0,0
64	731300	Allgemeiner Verstoß mit LSD	2	0,1	0	0,0	2	0	0	0	0	0	0	2	100,0	2	2	0	0	0,0
64	731600	Allgemeiner Verstoß mit Amphetamin und seine Derivate in Pulver- oder flüssiger sowie in Tabletten- bzw. Kapselform (Ecstasy)	28	1,0	0	0,0	28	0	0	0	0	0	0	24	85,7	25	18	7	1	4,0
6	731601	Allgemeiner Verstoß mit Amphetamin in Pulver- oder flüssiger Form	20	0,7	0	0,0	20	0	0	0	0	0	0	16	80,0	17	14	3	0	0,0
6	731602	Allgemeiner Verstoß mit Amphetamin in Tabletten- bzw. Kapselform (Ecstasy)	8	0,3	0	0,0	8	0	0	0	0	0	0	8	100,0	8	4	4	1	12,5
64	731700	Allgemeiner Verstoß mit Methamphetamin in Pulver-, kristalliner oder flüssiger sowie in Tabletten- bzw. Kapselform	90	3,4	2	2,2	90	0	0	0	0	0	0	86	95,6	75	56	19	2	2,7
6	731701	Allgemeiner Verstoß Methamphetamin in Pulver- oder flüssiger Form	8	0,3	0	0,0	8	0	0	0	0	0	0	7	87,5	7	4	3	0	0,0
6	731702	Allgemeiner Verstoß Methamphetamin in kristalliner Form (Crystal)	81	3,0	2	2,5	81	0	0	0	0	0	0	78	96,3	70	52	18	2	2,9
6	731703	Allgemeiner Verstoß Methamphetamin in Tabletten- bzw. Kapselform	1	0,0	0	0,0	1	0	0	0	0	0	0	1	100,0	1	1	0	0	0,0
64	731800	Allgemeiner Verstoß mit Cannabis und Zubereitungen	87	3,2	2	2,3	87	0	0	0	0	0	0	82	94,3	77	67	10	1	1,3
64	731900	Allgemeiner Verstoß mit sonstigen Betäubungsmitteln	15	0,6	1	6,7	15	0	0	0	0	0	0	14	93,3	14	9	5	1	7,1
64	732000	Unerlaubter Handel mit und Schmuggel von Rauschgiften gemäß § 29 BtMG	25	0,9	0	0,0	25	0	0	0	0	0	0	24	96,0	22	19	3	1	4,5
64	732300	Unerlaubter Handel mit und Schmuggel von LSD (§ 29 BtMG)	1	0,0	0	0,0	1	0	0	0	0	0	0	1	100,0	1	1	0	0	0,0
6	732310	Unerlaubter Handel mit LSD (gemäß § 29 BtMG)	1	0,0	0	0,0	1	0	0	0	0	0	0	1	100,0	1	1	0	0	0,0
64	732600	Unerlaubter Handel mit und Schmuggel von Amphetamin und seine Derivate in Pulver- oder flüssiger sowie in Tabletten- bzw. Kapselform (Ecstasy)	2	0,1	0	0,0	2	0	0	0	0	0	0	2	100,0	2	1	1	0	0,0
6	732610	Unerlaubter Handel mit Amphetamin und seine Derivate in Pulver- oder flüssiger sowie in Tabletten- bzw. Kapselform (Ecstasy)	2	0,1	0	0,0	2	0	0	0	0	0	0	2	100,0	2	1	1	0	0,0

	Schlüssel der Tat	Straftat	erfasste Fälle		davon Versuche		Tatortverteilung (nach Einwohnerzahl)					mit Schusswaffe		aufgeklärte Fälle		TV Gesamtanzahl	davon		nichtdeutsche TV	
			Anzahl	Anteil in %	Anzahl	Anteil in %	< 20.000	20.000 < 100.000	100.000 < 500.000	>= 500.000	unbekannt	ge-droht	ge-schos-sen	Anzahl	Anteil in %		männlich	weiblich	Anzahl	Anteil in %
	1	2	3	4	5	6	7	8	9	10	11	12	13	14	15	16	17	18	19	20
6	732611	Unerlaubter Handel mit Amphetamin in Pulver- oder flüssiger Form	2	0,1	0	0,0	2	0	0	0	0	0	0	2	100,0	2	1	1	0	0,0
64	732700	Unerlaubter Handel mit und Schmuggel von Methamphetamin in Pulver-, kristalliner oder flüssiger sowie in Tabletten- bzw. Kapselform	13	0,5	0	0,0	13	0	0	0	0	0	0	12	92,3	11	9	2	0	0,0
6	732710	Unerlaubter Handel mit Methamphetamin in Pulver-, kristalliner oder flüssiger sowie in Tabletten- bzw. Kapselform	13	0,5	0	0,0	13	0	0	0	0	0	0	12	92,3	11	9	2	0	0,0
6	732712	Unerlaubter Handel mit Methamphetamin in kristalliner Form (Crystal)	13	0,5	0	0,0	13	0	0	0	0	0	0	12	92,3	11	9	2	0	0,0
64	732800	Unerlaubter Handel mit und Schmuggel von Cannabis und Zubereitungen (§ 29 BtMG)	9	0,3	0	0,0	9	0	0	0	0	0	0	9	100,0	9	9	0	1	11,1
6	732810	Unerlaubter Handel mit Cannabis und Zubereitungen (gemäß § 29 BtMG)	9	0,3	0	0,0	9	0	0	0	0	0	0	9	100,0	9	9	0	1	11,1
64	734000	Sonstige Verstöße gegen das BtMG	6	0,2	0	0,0	6	0	0	0	0	0	0	6	100,0	6	4	2	0	0,0
64	734100	Unerlaubter Anbau von Betäubungsmitteln gemäß § 29 Abs. 1 Nr. 1 BtMG	2	0,1	0	0,0	2	0	0	0	0	0	0	2	100,0	2	1	1	0	0,0
64	734800	Unerlaubte(r) Handel, Herstellung, Abgabe und Besitz in nicht geringer Menge von Betäubungsmitteln gemäß § 29a Abs. 1 Nr. 2 BtMG	4	0,1	0	0,0	4	0	0	0	0	0	0	4	100,0	4	3	1	0	0,0
6	734810	Unerlaubte(r) Abgabe und Besitz in nicht geringer Menge gemäß § 29a Abs. 1 Nr. 2 BtMG	1	0,0	0	0,0	1	0	0	0	0	0	0	1	100,0	1	1	0	0	0,0
6	734819	Unerlaubte(r) Abgabe und Besitz in nicht geringer Menge von sonstigen Betäubungsmitteln	1	0,0	0	0,0	1	0	0	0	0	0	0	1	100,0	1	1	0	0	0,0
6	734820	Unerlaubter Handel in nicht geringer Menge gemäß § 29a Abs. 1 Nr. 2 BtMG	3	0,1	0	0,0	3	0	0	0	0	0	0	3	100,0	3	2	1	0	0,0
6	734827	Unerlaubter Handel in nicht geringer Menge von Methamphetamin in Pulver-, kristalliner oder flüssiger sowie in Tabletten- bzw. Kapselform	2	0,1	0	0,0	2	0	0	0	0	0	0	2	100,0	2	1	1	0	0,0
6	734829	Unerlaubter Handel in nicht geringer Menge von sonstigen Betäubungsmitteln	1	0,0	0	0,0	1	0	0	0	0	0	0	1	100,0	1	1	0	0	0,0
64	740000	Straftaten gegen strafrechtliche Nebengesetze auf dem Umwelt- und Verbraucherschutzsektor (neben Schlüssel 716000)	12	0,4	0	0,0	12	0	0	0	0	0	2	7	58,3	7	5	2	0	0,0
64	743000	Straftaten nach dem Bundesnaturschutz-, Tierschutz-, Bundesjagd- und PflanzenschutzG	12	0,4	0	0,0	12	0	0	0	0	0	2	7	58,3	7	5	2	0	0,0
6	743010	Bundesnaturschutzgesetz	2	0,1	0	0,0	2	0	0	0	0	0	0	2	100,0	2	2	0	0	0,0

	Schlüssel der Tat	Straftat	erfasste Fälle		davon Versuche		Tatortverteilung (nach Einwohnerzahl)					mit Schusswaffe		aufgeklärte Fälle		TV Gesamtanzahl	davon		nichtdeutsche TV	
			Anzahl	Anteil in %	Anzahl	Anteil in %	< 20.000	20.000 < 100.000	100.000 < 500.000	>= 500.000	unbekannt	gedroht	geschossen	Anzahl	Anteil in %		männlich	weiblich	Anzahl	Anteil in %
	1	2	3	4	5	6	7	8	9	10	11	12	13	14	15	16	17	18	19	20
6	743020	Tierschutzgesetz	10	0,4	0	0,0	10	0	0	0	0	0	2	5	50,0	5	3	2	0	0,0
4	890000	Straftaten insgesamt, jedoch ohne Verstöße gegen das Aufenthalts-, das Asyl- und das Freizügigkeitsgesetz/EU (Schlüssel 7250)	2.680	99,9	161	6,0	2.680	0	0	0	0	4	9	1.973	73,6	1.489	1.155	334	150	10,1
4	891000	Rauschgiftkriminalität	255	9,5	5	2,0	255	0	0	0	0	0	0	240	94,1	202	160	42	6	3,0
4	892000	Gewaltkriminalität	93	3,5	14	15,1	93	0	0	0	0	0	1	83	89,2	105	93	12	27	25,7
4	893000	Wirtschaftskriminalität	35	1,3	0	0,0	35	0	0	0	0	0	0	35	100,0	17	12	5	0	0,0
4	893100	bei Betrug	6	0,2	0	0,0	6	0	0	0	0	0	0	6	100,0	8	6	2	0	0,0
4	893200	Insolvenzstraftaten gemäß StGB und Nebenstrafrecht	10	0,4	0	0,0	10	0	0	0	0	0	0	10	100,0	5	3	2	0	0,0
4	893300	Wirtschaftskriminalität im Anlage- und Finanzierungsbereich pp.	4	0,1	0	0,0	4	0	0	0	0	0	0	4	100,0	6	6	0	0	0,0
4	893500	Wirtschaftskriminalität im Zusammenhang mit Arbeitsverhältnissen	18	0,7	0	0,0	18	0	0	0	0	0	0	18	100,0	8	5	3	0	0,0
4	893600	Betrug und Untreue im Zusammenhang mit Beteiligungen und Kapitalanlagen	4	0,1	0	0,0	4	0	0	0	0	0	0	4	100,0	6	6	0	0	0,0
4	894000	Sexueller Missbrauch von Kindern	18	0,7	2	11,1	18	0	0	0	0	0	0	18	100,0	14	14	0	1	7,1
64	897000	Computerkriminalität	14	0,5	2	14,3	14	0	0	0	0	0	0	9	64,3	9	6	3	0	0,0
64	897100	Computerbetrug § 263a StGB	14	0,5	2	14,3	14	0	0	0	0	0	0	9	64,3	9	6	3	0	0,0
4	898000	Straftaten insgesamt auf dem Umwelt- und Verbraucherschutzsektor	20	0,7	0	0,0	20	0	0	0	0	0	3	13	65,0	16	14	2	1	6,3
4	898100	Umweltstraftaten gemäß 29. Abschnitt des StGB	4	0,1	0	0,0	4	0	0	0	0	0	0	3	75,0	6	6	0	0	0,0
4	898200	Sonstige Straftaten nach dem StGB mit Umweltrelevanz	3	0,1	0	0,0	3	0	0	0	0	0	1	2	66,7	2	2	0	0	0,0

	Schlüssel der Tat	Straftat	erfasste Fälle		davon Versuche		Tatortverteilung (nach Einwohnerzahl)					mit Schusswaffe		aufgeklärte Fälle		TV Gesamt- anzahl	davon		nichtdeutsche TV	
			Anzahl	Anteil in %	Anzahl	Anteil in %	< 20.000	20.000 < 100.000	100.000 < 500.000	>= 500.000	un- be- kannt	ge- droht	ge- schos- sen	Anzahl	Anteil in %		männ- lich	weib- lich	Anzahl	Anteil in %
	1	2	3	4	5	6	7	8	9	10	11	12	13	14	15	16	17	18	19	20
4	898300	Straftaten auf dem Umwelt- und Verbraucherschutzsektor gemäß strafrechtlicher Nebengesetze	13	0,5	0	0,0	13	0	0	0	0	0	2	8	61,5	8	6	2	1	12,5
4	899000	Straßenkriminalität	266	9,9	9	3,4	266	0	0	0	0	0	1	103	38,7	108	95	13	13	12,0
4	899500	Sachbeschädigung durch Graffiti insgesamt	21	0,8	0	0,0	21	0	0	0	0	0	0	3	14,3	3	3	0	0	0,0
4	892500	Mord und Totschlag insgesamt	3	0,1	1	33,3	3	0	0	0	0	0	0	3	100,0	3	3	0	0	0,0

Liste:

Beschreibung:

Auswertebereich:

Auswertezeitraum:

Filter:

Details:

B-001-K; Nullwerte=aus

Grundtabelle - keine Einschränkung - Auflistung nach Delikten - Standard - Fall u. TV

Tatortgemeinde; Hierarchie=an - Landkreis Ilm Kreis

Januar 2017 - Dezember 2017

keine Einschränkung

Schlüssel der Tat	Straftat	erfasste Fälle		davon Versuche		Tatortverteilung (nach Einwohnerzahl)					mit Schusswaffe		aufgeklärte Fälle		TV Gesamtanzahl	davon		nichtdeutsche TV		
		Anzahl	Anteil in %	Anzahl	Anteil in %	< 20.000	20.000 < 100.000	100.000 < 500.000	>= 500.000	unbekannt	gedroht	geschossen	Anzahl	Anteil in %		männlich	weiblich	Anzahl	Anteil in %	
1	2	3	4	5	6	7	8	9	10	11	12	13	14	15	16	17	18	19	20	
64	-----	Straftaten insgesamt	6.444	100,0	487	7,6	1.799	4.644	0	0	1	6	8	3.885	60,3	2.589	1.937	652	341	13,2
4	000000	Straftaten gegen das Leben	4	0,1	1	25,0	3	1	0	0	0	0	0	4	100,0	7	7	0	3	42,9
4	010000	Mord § 211 StGB	1	0,0	0	0,0	1	0	0	0	0	0	0	1	100,0	2	2	0	0	0,0
6	010079	Sonstiger Mord	1	0,0	0	0,0	1	0	0	0	0	0	0	1	100,0	2	2	0	0	0,0
4	020000	Totschlag und Tötung auf Verlangen §§ 212, 213, 216 StGB	1	0,0	1	100,0	0	1	0	0	0	0	0	1	100,0	3	3	0	3	100,0
6	020010	Totschlag gemäß § 212 StGB	1	0,0	1	100,0	0	1	0	0	0	0	0	1	100,0	3	3	0	3	100,0
64	030000	Fahrlässige Tötung - nicht i.V.m. Verkehrsunfall - gemäß § 222 StGB	2	0,0	0	0,0	2	0	0	0	0	0	0	2	100,0	2	2	0	0	0,0
4	100000	Straftaten gegen die sexuelle Selbstbestimmung	83	1,3	7	8,4	38	45	0	0	0	0	0	73	88,0	67	64	3	10	14,9
4	110000	Straftaten gegen die sexuelle Selbstbestimmung gem. §§ 174, 174a, 174b, 174c, 177, 178, 184i, 184j StGB	26	0,4	5	19,2	10	16	0	0	0	0	0	26	100,0	26	25	1	7	26,9
4	111000	Vergewaltigung und sexuelle Nötigung/Übergriffe gemäß §§ 177 Abs. 1, 2, 3, 4, 6, 7 und 8, 178 StGB	16	0,2	2	12,5	8	8	0	0	0	0	0	15	93,8	15	14	1	6	40,0
64	111100	Vergewaltigung überfallartig (Einzeltäter) gemäß § 177 Abs. 6 Nr. 1, Abs. 7 und 8 StGB	2	0,0	0	0,0	1	1	0	0	0	0	0	2	100,0	2	2	0	1	50,0
64	111600	Sexuelle Übergriffe gemäß § 177 Abs. 1, 2, 3, 4, 7, 8 und 9 StGB	14	0,2	2	14,3	7	7	0	0	0	0	0	13	92,9	13	12	1	5	38,5
64	112000	Sonstige sexuelle Nötigung gemäß § 177 Abs. 5, 7, 8 und 9 StGB	6	0,1	2	33,3	1	5	0	0	0	0	0	7	116,7	7	7	0	1	14,3
4	113000	Sexueller Missbrauch von Schutzbefohlenen pp., unter Ausnutzung einer Amtsstellung oder eines Vertrauensverhältnisses §§ 174, 174a-c StGB	1	0,0	0	0,0	0	1	0	0	0	0	0	1	100,0	1	1	0	0	0,0
6	113010	Sexueller Missbrauch von Schutzbefohlenen ab 14 Jahren gemäß § 174 StGB	1	0,0	0	0,0	0	1	0	0	0	0	0	1	100,0	1	1	0	0	0,0
6	114000	Sexuelle Belästigung gemäß § 184i StGB	3	0,0	1	33,3	1	2	0	0	0	0	0	3	100,0	3	3	0	0	0,0
4	130000	Sexueller Missbrauch §§ 176, 176a, 176b, 179, 182, 183, 183a StGB	30	0,5	2	6,7	11	19	0	0	0	0	0	22	73,3	22	22	0	2	9,1

	Schlüssel der Tat	Straftat	erfasste Fälle		davon Versuche		Tatortverteilung (nach Einwohnerzahl)					mit Schusswaffe		aufgeklärte Fälle		TV Gesamtanzahl	davon		nichtdeutsche TV	
			Anzahl	Anteil in %	Anzahl	Anteil in %	< 20.000	20.000 < 100.000	100.000 < 500.000	>= 500.000	unbekannt	gedroht	geschossen	Anzahl	Anteil in %		männlich	weiblich	Anzahl	Anteil in %
	1	2	3	4	5	6	7	8	9	10	11	12	13	14	15	16	17	18	19	20
4	131000	Sexueller Missbrauch von Kindern §§ 176, 176a, 176b StGB	20	0,3	1	5,0	8	12	0	0	0	0	0	18	90,0	18	18	0	2	11,1
6	131010	Sexuelle Handlungen gemäß § 176 Abs. 5 StGB	1	0,0	0	0,0	0	1	0	0	0	0	0	0	0,0	0	0	0	0	0,0
64	131100	Sexuelle Handlungen gemäß § 176 Abs. 1 und 2 StGB	7	0,1	1	14,3	2	5	0	0	0	0	0	7	100,0	7	7	0	1	14,3
64	131200	Exhibitionistische/sexuelle Handlungen vor Kindern gemäß § 176 Abs. 4 Nr. 1 StGB	3	0,0	0	0,0	3	0	0	0	0	0	0	2	66,7	2	2	0	0	0,0
64	131400	Einwirken auf Kinder gemäß § 176 Abs. 4 Nr. 3 und 4 StGB	2	0,0	0	0,0	1	1	0	0	0	0	0	2	100,0	2	2	0	0	0,0
64	131600	Schwerer sexueller Missbrauch von Kindern zur Herstellung und Verbreitung pornographischer Schriften gemäß § 176a Abs. 3 StGB	1	0,0	0	0,0	1	0	0	0	0	0	0	1	100,0	1	1	0	0	0,0
64	131700	Sonstiger schwerer sexueller Missbrauch von Kindern gemäß § 176a StGB	6	0,1	0	0,0	1	5	0	0	0	0	0	6	100,0	6	6	0	1	16,7
4	132000	Exhibitionistische Handlungen und Erregung öffentlichen Ärgernisses §§ 183, 183a StGB	8	0,1	0	0,0	2	6	0	0	0	0	0	2	25,0	2	2	0	0	0,0
6	132010	Exhibitionistische Handlungen gemäß § 183 StGB	7	0,1	0	0,0	1	6	0	0	0	0	0	1	14,3	1	1	0	0	0,0
6	132020	Erregung öffentlichen Ärgernisses gemäß § 183a StGB	1	0,0	0	0,0	1	0	0	0	0	0	0	1	100,0	1	1	0	0	0,0
64	133000	Sexueller Missbrauch von Jugendlichen gemäß § 182 StGB	2	0,0	1	50,0	1	1	0	0	0	0	0	2	100,0	2	2	0	0	0,0
4	140000	Ausnutzen sexueller Neigung gemäß §§ 180, 180a, 181a, 184, 184a, 184b, 184c, 184d, 184e, 184f, 184g StGB	27	0,4	0	0,0	17	10	0	0	0	0	0	25	92,6	21	19	2	1	4,8
6	140010	Ausübung der verbotenen Prostitution gemäß § 184f StGB	1	0,0	0	0,0	0	1	0	0	0	0	0	0	0,0	0	0	0	0	0,0
64	142000	Zuhälterei gemäß § 181a StGB	2	0,0	0	0,0	1	1	0	0	0	0	0	2	100,0	3	2	1	1	33,3
4	143000	Verbreitung pornographischer Schriften (Erzeugnisse) gemäß §§ 184, 184a, 184b, 184c, 184d, 184e StGB	24	0,4	0	0,0	16	8	0	0	0	0	0	23	95,8	18	17	1	0	0,0
6	143010	Sonstige Verbreitung pornographischer Schriften (Erzeugnisse) gemäß § 184 StGB	1	0,0	0	0,0	0	1	0	0	0	0	0	0	0,0	0	0	0	0	0,0
64	143200	Verbreitung, Erwerb, Besitz und Herstellung von Kinderpornographie gemäß § 184b Abs. 1 StGB	14	0,2	0	0,0	8	6	0	0	0	0	0	14	100,0	10	10	0	0	0,0

	Schlüssel der Tat	Straftat	erfasste Fälle		davon Versuche		Tatortverteilung (nach Einwohnerzahl)					mit Schusswaffe		aufgeklärte Fälle		TV Gesamtanzahl	davon		nichtdeutsche TV	
			Anzahl	Anteil in %	Anzahl	Anteil in %	< 20.000	20.000 < 100.000	100.000 < 500.000	>= 500.000	unbekannt	ge-droht	ge-schos-sen	Anzahl	Anteil in %		männlich	weiblich	Anzahl	Anteil in %
	1	2	3	4	5	6	7	8	9	10	11	12	13	14	15	16	17	18	19	20
6	143210	Verbreitung, Erwerb, Besitz und Herstellung von Kinderpornographie gemäß § 184b Abs. 1 StGB	7	0,1	0	0,0	4	3	0	0	0	0	0	7	100,0	5	5	0	0	0,0
6	143211	Verbreitung von Kinderpornographie gemäß § 184b Abs. 1 Nr. 1 StGB	6	0,1	0	0,0	3	3	0	0	0	0	0	6	100,0	5	5	0	0	0,0
6	143214	Herstellung mit Verbreitungsabsicht von Kinderpornographie gemäß § 184b Abs. 1 Nr. 4 StGB	1	0,0	0	0,0	1	0	0	0	0	0	0	1	100,0	1	1	0	0	0,0
6	143230	Besitz oder sich Verschaffen von Kinderpornographie gemäß § 184b Abs. 3 StGB	7	0,1	0	0,0	4	3	0	0	0	0	0	7	100,0	6	6	0	0	0,0
64	143500	Verbreitung, Erwerb, Besitz und Herstellung jugendpornographischer Schriften gemäß § 184c StGB	9	0,1	0	0,0	8	1	0	0	0	0	0	9	100,0	9	8	1	0	0,0
6	143510	Verbreitung, Erwerb, Besitz und Herstellung von Jugendpornographie gemäß § 184c Abs. 1 StGB	1	0,0	0	0,0	1	0	0	0	0	0	0	1	100,0	1	0	1	0	0,0
6	143511	Verbreitung von Jugendpornographie gemäß § 184c Abs. 1 Nr. 1 StGB	1	0,0	0	0,0	1	0	0	0	0	0	0	1	100,0	1	0	1	0	0,0
6	143530	Besitz oder sich Verschaffen von Jugendpornographie gemäß § 184c Abs. 3 StGB	8	0,1	0	0,0	7	1	0	0	0	0	0	8	100,0	8	8	0	0	0,0
4	200000	Rohheitsdelikte und Straftaten gegen die persönliche Freiheit	1.023	15,9	68	6,6	313	710	0	0	0	6	1	926	90,5	804	684	120	123	15,3
4	210000	Raub, räuberische Erpressung und räuberischer Angriff auf Kraftfahrer §§ 249-252, 255, 316a StGB	34	0,5	2	5,9	5	29	0	0	0	3	0	29	85,3	37	33	4	5	13,5
6	210010	Sonstiger Raub gemäß § 249 StGB	12	0,2	0	0,0	2	10	0	0	0	0	0	11	91,7	17	16	1	2	11,8
6	210020	Sonstiger schwerer Raub gemäß § 250 StGB	2	0,0	0	0,0	0	2	0	0	0	0	0	2	100,0	3	3	0	0	0,0
6	210040	Räuberischer Diebstahl gemäß § 252 StGB	7	0,1	0	0,0	0	7	0	0	0	0	0	7	100,0	7	6	1	0	0,0
6	210050	Sonstige räuberische Erpressung gemäß § 255 StGB	7	0,1	0	0,0	1	6	0	0	0	1	0	6	85,7	8	7	1	3	37,5
4	211000	Raub, räuberische Erpressung auf Geldinstitute, Postfilialen und -agenturen	1	0,0	1	100,0	1	0	0	0	0	0	0	1	100,0	1	0	1	0	0,0
4	211100	Raubüberfälle auf Geldinstitute (Banken/Sparkassen)	1	0,0	1	100,0	1	0	0	0	0	0	0	1	100,0	1	0	1	0	0,0
6	211150	Räuberische Erpressung gegen Geldinstitute (Banken/Sparkassen) gemäß § 255 StGB	1	0,0	1	100,0	1	0	0	0	0	0	0	1	100,0	1	0	1	0	0,0

	Schlüssel der Tat	Straftat	erfasste Fälle		davon Versuche		Tatortverteilung (nach Einwohnerzahl)					mit Schusswaffe		aufgeklärte Fälle		TV Gesamtanzahl	davon		nichtdeutsche TV	
			Anzahl	Anteil in %	Anzahl	Anteil in %	< 20.000	20.000 < 100.000	100.000 < 500.000	>= 500.000	unbekannt	ge-droht	ge-schos-sen	Anzahl	Anteil in %		männlich	weiblich	Anzahl	Anteil in %
	1	2	3	4	5	6	7	8	9	10	11	12	13	14	15	16	17	18	19	20
4	212000	Raubüberfälle auf sonstige Zahlstellen und Geschäfte	1	0,0	0	0,0	0	1	0	0	0	1	0	0	0,0	0	0	0	0	0,0
4	212100	Raubüberfälle auf Spielhallen	1	0,0	0	0,0	0	1	0	0	0	1	0	0	0,0	0	0	0	0	0,0
6	212110	Raub auf Spielhallen gemäß § 249 StGB	1	0,0	0	0,0	0	1	0	0	0	1	0	0	0,0	0	0	0	0	0,0
4	213000	Raubüberfälle auf Geld- und Werttransporte	1	0,0	0	0,0	1	0	0	0	0	1	0	0	0,0	0	0	0	0	0,0
4	213100	Raubüberfälle auf Geld- und Kassenboten	1	0,0	0	0,0	1	0	0	0	0	1	0	0	0,0	0	0	0	0	0,0
6	213120	Schwerer Raub auf Geld- und Kassenboten gemäß § 250 StGB	1	0,0	0	0,0	1	0	0	0	0	1	0	0	0,0	0	0	0	0	0,0
4	217000	Sonstige Raubüberfälle auf Straßen, Wegen oder Plätzen	1	0,0	1	100,0	0	1	0	0	0	0	0	0	0,0	0	0	0	0	0,0
6	217010	Sonstiger Raub auf Straßen, Wegen oder Plätzen gemäß § 249 StGB	1	0,0	1	100,0	0	1	0	0	0	0	0	0	0,0	0	0	0	0	0,0
4	219000	Raubüberfälle in Wohnungen	2	0,0	0	0,0	0	2	0	0	0	0	0	2	100,0	3	3	0	0	0,0
6	219050	Räuberische Erpressung in Wohnungen gemäß § 255 StGB	2	0,0	0	0,0	0	2	0	0	0	0	0	2	100,0	3	3	0	0	0,0
4	220000	Körperverletzung §§ 223-227, 229, 231 StGB	705	10,9	56	7,9	200	505	0	0	0	0	1	641	90,9	587	493	94	93	15,8
64	222000	Gefährliche und schwere Körperverletzung, Verstümmelung weiblicher Genitalien §§ 224, 226, 226a, 231 StGB	154	2,4	27	17,5	48	106	0	0	0	0	1	137	89,0	171	148	23	40	23,4
6	222010	Sonstige Tatörtlichkeit bei gefährlicher Körperverletzung gemäß § 224 StGB	97	1,5	14	14,4	30	67	0	0	0	0	1	93	95,9	117	99	18	33	28,2
6	222020	Sonstige Tatörtlichkeit bei schwerer Körperverletzung gemäß § 226 StGB	2	0,0	0	0,0	1	1	0	0	0	0	0	2	100,0	2	2	0	0	0,0
64	222100	Gefährliche und schwere Körperverletzung auf Straßen, Wegen oder Plätzen	55	0,9	13	23,6	17	38	0	0	0	0	0	42	76,4	53	48	5	7	13,2
6	222110	Gefährliche Körperverletzung gemäß § 224 StGB auf Straßen, Wegen oder Plätzen	55	0,9	13	23,6	17	38	0	0	0	0	0	42	76,4	53	48	5	7	13,2
4	223000	Misshandlung von Schutzbefohlenen § 225 StGB	4	0,1	0	0,0	1	3	0	0	0	0	0	4	100,0	4	1	3	0	0,0

	Schlüssel der Tat	Straftat	erfasste Fälle		davon Versuche		Tatortverteilung (nach Einwohnerzahl)					mit Schusswaffe		aufgeklärte Fälle		TV Gesamtanzahl	davon		nichtdeutsche TV	
			Anzahl	Anteil in %	Anzahl	Anteil in %	< 20.000	20.000 < 100.000	100.000 < 500.000	>= 500.000	unbekannt	gedroht	geschossen	Anzahl	Anteil in %		männlich	weiblich	Anzahl	Anteil in %
	1	2	3	4	5	6	7	8	9	10	11	12	13	14	15	16	17	18	19	20
64	223100	Misshandlung von Kindern	4	0,1	0	0,0	1	3	0	0	0	0	0	4	100,0	4	1	3	0	0,0
64	224000	Vorsätzliche einfache Körperverletzung gemäß § 223 StGB	515	8,0	29	5,6	129	386	0	0	0	0	0	470	91,3	426	364	62	65	15,3
64	225000	Fahrlässige Körperverletzung gemäß § 229 StGB	32	0,5	0	0,0	22	10	0	0	0	0	0	30	93,8	30	20	10	0	0,0
4	230000	Straftaten gegen die persönliche Freiheit gemäß §§ 232-233a, 234, 235, 236, 237, 238-239b, 240, 241, 316c StGB davon	284	4,4	10	3,5	108	176	0	0	0	3	0	256	90,1	234	204	30	34	14,5
4	231000	Menschenraub, Entziehung Minderjähriger, Kinderhandel §§ 234, 235, 236 StGB	1	0,0	1	100,0	0	1	0	0	0	0	0	1	100,0	1	0	1	1	100,0
64	231200	Entziehung Minderjähriger gemäß § 235 StGB	1	0,0	1	100,0	0	1	0	0	0	0	0	1	100,0	1	0	1	1	100,0
4	232000	Zwangsheirat, Nachstellung (Stalking), Freiheitsberaubung, Nötigung, Bedrohung §§ 237, 238, 239, 240, 241 StGB davon:	283	4,4	9	3,2	108	175	0	0	0	3	0	255	90,1	233	204	29	33	14,2
64	232100	Freiheitsberaubung gemäß § 239 StGB	3	0,0	0	0,0	2	1	0	0	0	0	0	2	66,7	2	1	1	0	0,0
4	232200	Nötigung § 240 StGB	105	1,6	9	8,6	54	51	0	0	0	0	0	91	86,7	90	81	9	9	10,0
6	232201	Nötigung im Straßenverkehr gemäß § 240 Abs. 1 StGB	51	0,8	0	0,0	31	20	0	0	0	0	0	43	84,3	43	40	3	2	4,7
6	232279	Sonstige Nötigung gemäß § 240 Abs. 1 und 4 StGB	54	0,8	9	16,7	23	31	0	0	0	0	0	48	88,9	49	43	6	7	14,3
64	232300	Bedrohung gemäß § 241 StGB	133	2,1	0	0,0	36	97	0	0	0	3	0	123	92,5	117	104	13	22	18,8
4	232400	Nachstellung (Stalking) gemäß § 238 StGB	42	0,7	0	0,0	16	26	0	0	0	0	0	39	92,9	36	29	7	2	5,6
6	232410	Nachstellung (Stalking) gemäß § 238, Abs. 1 StGB	42	0,7	0	0,0	16	26	0	0	0	0	0	39	92,9	36	29	7	2	5,6
4	3***00	Diebstahl ohne erschwerende Umstände §§ 242, 247, 248a-c StGB	1.271	19,7	46	3,6	213	1.058	0	0	0	0	0	644	50,7	506	346	160	98	19,4
4	3**100	Diebstahl ohne erschwerende Umstände von Kraftwagen einschl. unbefugter Ingebrauchnahme	11	0,2	0	0,0	5	6	0	0	0	0	0	9	81,8	9	8	1	0	0,0

Schlüssel der Tat	Straftat	erfasste Fälle		davon Versuche		Tatortverteilung (nach Einwohnerzahl)					mit Schusswaffe		aufgeklärte Fälle		TV Gesamtanzahl	davon		nichtdeutsche TV	
		Anzahl	Anteil in %	Anzahl	Anteil in %	< 20.000	20.000 < 100.000	100.000 < 500.000	>= 500.000	unbekannt	gedroht	geschossen	Anzahl	Anteil in %		männlich	weiblich	Anzahl	Anteil in %
1	2	3	4	5	6	7	8	9	10	11	12	13	14	15	16	17	18	19	20
4	3**200	12	0,2	0	0,0	2	10	0	0	0	0	0	4	33,3	4	3	1	0	0,0
4	3**300	88	1,4	0	0,0	20	68	0	0	0	0	0	12	13,6	11	10	1	2	18,2
4	3**500	17	0,3	0	0,0	2	15	0	0	0	0	0	7	41,2	9	2	7	1	11,1
4	3**700	5	0,1	0	0,0	0	5	0	0	0	0	0	1	20,0	1	1	0	0	0,0
4	3**800	1	0,0	0	0,0	0	1	0	0	0	0	0	0	0,0	0	0	0	0	0,0
4	300000	510	7,9	19	3,7	107	403	0	0	0	0	0	183	35,9	135	96	39	18	13,3
6	300010	485	7,5	17	3,5	103	382	0	0	0	0	0	168	34,6	120	86	34	17	14,2
6	300040	1	0,0	1	100,0	1	0	0	0	0	0	0	2	200,0	2	1	1	0	0,0
6	300050	6	0,1	0	0,0	0	6	0	0	0	0	0	6	100,0	6	4	2	0	0,0
6	300081	5	0,1	0	0,0	1	4	0	0	0	0	0	2	40,0	5	2	3	0	0,0
6	300096	13	0,2	1	7,7	2	11	0	0	0	0	0	5	38,5	4	4	0	1	25,0
4	300100	11	0,2	0	0,0	5	6	0	0	0	0	0	9	81,8	9	8	1	0	0,0
6	300110	7	0,1	0	0,0	3	4	0	0	0	0	0	6	85,7	6	5	1	0	0,0
6	300140	4	0,1	0	0,0	2	2	0	0	0	0	0	3	75,0	3	3	0	0	0,0
4	300200	11	0,2	0	0,0	1	10	0	0	0	0	0	3	27,3	3	2	1	0	0,0
6	300210	10	0,2	0	0,0	1	9	0	0	0	0	0	2	20,0	2	2	0	0	0,0
6	300240	1	0,0	0	0,0	0	1	0	0	0	0	0	1	100,0	1	0	1	0	0,0

	Schlüssel der Tat	Straftat	erfasste Fälle		davon Versuche		Tatortverteilung (nach Einwohnerzahl)					mit Schusswaffe		aufgeklärte Fälle		TV Gesamtanzahl	davon		nichtdeutsche TV	
			Anzahl	Anteil in %	Anzahl	Anteil in %	< 20.000	20.000 < 100.000	100.000 < 500.000	>= 500.000	unbekannt	gedroht	geschossen	Anzahl	Anteil in %		männlich	weiblich	Anzahl	Anteil in %
	1	2	3	4	5	6	7	8	9	10	11	12	13	14	15	16	17	18	19	20
4	300300	Einfacher Diebstahl von Fahrrädern einschl. unbefugter Ingebrauchnahme	72	1,1	0	0,0	17	55	0	0	0	0	0	11	15,3	10	9	1	2	20,0
6	300310	Einfacher Diebstahl von Fahrrädern	72	1,1	0	0,0	17	55	0	0	0	0	0	11	15,3	10	9	1	2	20,0
6	300500	Einfacher Diebstahl von unbaren Zahlungsmitteln	9	0,1	0	0,0	0	9	0	0	0	0	0	3	33,3	3	1	2	1	33,3
6	300700	Einfacher Diebstahl von/aus Automaten	5	0,1	0	0,0	0	5	0	0	0	0	0	1	20,0	1	1	0	0	0,0
6	300800	Einfacher Diebstahl von Antiquitäten, Kunst- und sakralen Gegenständen	1	0,0	0	0,0	0	1	0	0	0	0	0	0	0,0	0	0	0	0	0,0
4	310*00	Diebstahl ohne erschwerende Umstände in/aus Dienst-, Büro-, Fabrikations-, Werkstatt- und Lagerräumen	23	0,4	2	8,7	7	16	0	0	0	0	0	6	26,1	4	4	0	0	0,0
6	310000	Einfacher Diebstahl in/aus Dienst-, Büro-, Fabrikations-, Werkstatt- und Lagerräumen von sonstigem Gut	20	0,3	2	10,0	6	14	0	0	0	0	0	5	25,0	3	3	0	0	0,0
6	310200	Einfacher Diebstahl in/aus Dienst-, Büro-, Fabrikations-, Werkstatt- und Lagerräumen von Mopeds und Krafträdern	1	0,0	0	0,0	1	0	0	0	0	0	0	1	100,0	1	1	0	0	0,0
6	310300	Einfacher Diebstahl in/aus Dienst-, Büro-, Fabrikations-, Werkstatt- und Lagerräumen von Fahrrädern	2	0,0	0	0,0	0	2	0	0	0	0	0	0	0,0	0	0	0	0	0,0
4	315*00	Diebstahl ohne erschwerende Umstände in/aus Gaststätten, Kantinen, Hotels und Pensionen	3	0,0	0	0,0	2	1	0	0	0	0	0	1	33,3	1	1	0	0	0,0
6	315000	Einfacher Diebstahl in/aus Gaststätten, Kantinen, Hotels und Pensionen von sonstigem Gut	3	0,0	0	0,0	2	1	0	0	0	0	0	1	33,3	1	1	0	0	0,0
4	325*00	Diebstahl ohne erschwerende Umstände in/aus Kiosken, Warenhäusern, Verkaufsräumen, Selbstbedienungsläden, Schaufenstern, Schaukästen und Vitrinen	405	6,3	6	1,5	15	390	0	0	0	0	0	385	95,1	331	223	108	77	23,3
6	325000	Einfacher Diebstahl in/aus Warenhäusern, Verkaufsräumen, Selbstbedienungsläden (ohne Ladendiebstahl)	2	0,0	0	0,0	0	2	0	0	0	0	0	1	50,0	2	2	0	0	0,0
6	325500	Einfacher Diebstahl in/aus Warenhäusern, Verkaufsräumen, Selbstbedienungsläden von unbaren Zahlungsmitteln	2	0,0	0	0,0	0	2	0	0	0	0	0	2	100,0	3	0	3	0	0,0
4	326*00	Ladendiebstahl ohne erschwerende Umstände	401	6,2	6	1,5	15	386	0	0	0	0	0	382	95,3	328	223	105	77	23,5
6	326000	Einfacher Ladendiebstahl von sonstigem Gut	401	6,2	6	1,5	15	386	0	0	0	0	0	382	95,3	328	223	105	77	23,5

	Schlüssel der Tat	Straftat	erfasste Fälle		davon Versuche		Tatortverteilung (nach Einwohnerzahl)					mit Schusswaffe		aufgeklärte Fälle		TV Gesamtanzahl	davon		nichtdeutsche TV	
			Anzahl	Anteil in %	Anzahl	Anteil in %	< 20.000	20.000 < 100.000	100.000 < 500.000	>= 500.000	unbekannt	gedroht	geschossen	Anzahl	Anteil in %		männlich	weiblich	Anzahl	Anteil in %
	1	2	3	4	5	6	7	8	9	10	11	12	13	14	15	16	17	18	19	20
4	335*00	Diebstahl ohne erschwerende Umstände in/aus Wohnungen	44	0,7	3	6,8	13	31	0	0	0	0	0	25	56,8	29	19	10	3	10,3
6	335000	Einfacher Diebstahl in/aus Wohnungen von sonstigem Gut	42	0,7	3	7,1	13	29	0	0	0	0	0	23	54,8	26	18	8	3	11,5
6	335500	Einfacher Diebstahl in/aus Wohnungen von unbaren Zahlungsmitteln	2	0,0	0	0,0	0	2	0	0	0	0	0	2	100,0	3	1	2	0	0,0
4	340*00	Diebstahl ohne erschwerende Umstände in/aus Boden-/Kellerräumen, Waschküchen	45	0,7	11	24,4	5	40	0	0	0	0	0	4	8,9	4	4	0	0	0,0
6	340000	Einfacher Diebstahl in/aus Boden-, Kellerräumen und Waschküchen von sonstigem Gut	31	0,5	11	35,5	2	29	0	0	0	0	0	3	9,7	3	3	0	0	0,0
6	340300	Einfacher Diebstahl in/aus Boden-, Kellerräumen und Waschküchen von Fahrrädern	14	0,2	0	0,0	3	11	0	0	0	0	0	1	7,1	1	1	0	0	0,0
4	345*00	Diebstahl ohne erschwerende Umstände in/aus überwiegend unbezogenen Neu- und Rohbauten, Baubuden und Baustellen	5	0,1	1	20,0	2	3	0	0	0	0	0	0	0,0	0	0	0	0	0,0
6	345000	Einfacher Diebstahl in/aus überwiegend unbezogenen Neu- und Rohbauten, Baubuden und Baustellen von sonstigem Gut	5	0,1	1	20,0	2	3	0	0	0	0	0	0	0,0	0	0	0	0	0,0
4	350*00	Diebstahl ohne erschwerende Umstände an/aus Kraftfahrzeugen	118	1,8	4	3,4	37	81	0	0	0	0	0	13	11,0	13	12	1	0	0,0
6	350000	Einfacher Diebstahl an/aus Kraftfahrzeugen von sonstigem Gut	116	1,8	4	3,4	35	81	0	0	0	0	0	13	11,2	13	12	1	0	0,0
6	350500	Einfacher Diebstahl aus Kraftfahrzeugen von unbaren Zahlungsmitteln	2	0,0	0	0,0	2	0	0	0	0	0	0	0	0,0	0	0	0	0	0,0
4	370000	Einfacher Diebstahl von Betäubungsmitteln	1	0,0	0	0,0	1	0	0	0	0	0	0	0	0,0	0	0	0	0	0,0
64	373000	Einfacher Diebstahl von Betäubungsmitteln aus Krankenhäusern	1	0,0	0	0,0	1	0	0	0	0	0	0	0	0,0	0	0	0	0	0,0
6	390000	Einfacher Taschendiebstahl von sonstigem Gut	6	0,1	0	0,0	1	5	0	0	0	0	0	0	0,0	0	0	0	0	0,0
6	390500	Einfacher Taschendiebstahl von unbaren Zahlungsmitteln	2	0,0	0	0,0	0	2	0	0	0	0	0	0	0,0	0	0	0	0	0,0
4	4***00	Diebstahl unter erschwerenden Umständen §§ 243-244a StGB	1.150	17,8	283	24,6	299	850	0	0	1	0	0	185	16,1	120	105	15	13	10,8
4	4**100	Diebstahl unter erschwerenden Umständen von Kraftwagen	27	0,4	5	18,5	7	20	0	0	0	0	0	7	25,9	5	4	1	1	20,0

	Schlüssel der Tat	Straftat	erfasste Fälle		davon Versuche		Tatortverteilung (nach Einwohnerzahl)					mit Schusswaffe		aufgeklärte Fälle		TV Gesamtanzahl	davon		nichtdeutsche TV	
			Anzahl	Anteil in %	Anzahl	Anteil in %	< 20.000	20.000 < 100.000	100.000 < 500.000	>= 500.000	unbekannt	gedroht	geschossen	Anzahl	Anteil in %		männlich	weiblich	Anzahl	Anteil in %
	1	2	3	4	5	6	7	8	9	10	11	12	13	14	15	16	17	18	19	20
4	4**200	Diebstahl unter erschwerenden Umständen von Mopeds und Krafträdern	31	0,5	2	6,5	9	22	0	0	0	0	0	17	54,8	10	10	0	0	0,0
4	4**300	Diebstahl unter erschwerenden Umständen von Fahrrädern	248	3,8	6	2,4	20	228	0	0	0	0	0	30	12,1	17	15	2	0	0,0
4	4**400	Diebstahl unter erschwerenden Umständen von Schusswaffen	1	0,0	0	0,0	0	1	0	0	0	0	0	0	0,0	0	0	0	0	0,0
4	4**500	Diebstahl unter erschwerenden Umständen von unbaren Zahlungsmitteln	20	0,3	12	60,0	6	14	0	0	0	0	0	2	10,0	2	2	0	0	0,0
4	4**700	Diebstahl unter erschwerenden Umständen von/aus Automaten	32	0,5	9	28,1	4	28	0	0	0	0	0	1	3,1	2	2	0	0	0,0
4	400000	Sonstiger schwerer Diebstahl §§ 243 - 244a StGB	363	5,6	128	35,3	112	251	0	0	0	0	0	54	14,9	46	42	4	4	8,7
6	400010	Besonders schwerer Fall des Diebstahls	299	4,6	117	39,1	85	214	0	0	0	0	0	45	15,1	41	38	3	4	9,8
64	400081	Schwerer Diebstahl in/aus Wochenend- und Gartenhaus	51	0,8	11	21,6	19	32	0	0	0	0	0	9	17,6	7	6	1	0	0,0
64	400096	Schwerer Diebstahl von Buntmetall	13	0,2	0	0,0	8	5	0	0	0	0	0	0	0,0	0	0	0	0	0,0
4	400100	Schwerer Diebstahl von Kraftwagen	25	0,4	4	16,0	7	18	0	0	0	0	0	6	24,0	5	4	1	1	20,0
6	400110	Besonders schwerer Fall des Diebstahls von Kraftwagen	23	0,4	4	17,4	7	16	0	0	0	0	0	5	21,7	4	3	1	0	0,0
6	400120	Schwerer Diebstahl von Kraftwagen gemäß §§ 244 Abs. 1 Nr. 1 und 2, 244a StGB	2	0,0	0	0,0	0	2	0	0	0	0	0	1	50,0	1	1	0	1	100,0
4	400200	Schwerer Diebstahl von Mopeds und Krafträdern	30	0,5	2	6,7	9	21	0	0	0	0	0	16	53,3	10	10	0	0	0,0
6	400210	Besonders schwerer Fall des Diebstahls von Mopeds und Krafträdern	30	0,5	2	6,7	9	21	0	0	0	0	0	16	53,3	10	10	0	0	0,0
4	400300	Schwerer Diebstahl von Fahrrädern	192	3,0	1	0,5	17	175	0	0	0	0	0	23	12,0	13	12	1	0	0,0
6	400310	Besonders schwerer Fall des Diebstahls von Fahrrädern	192	3,0	1	0,5	17	175	0	0	0	0	0	23	12,0	13	12	1	0	0,0
4	400700	Schwerer Diebstahl von/aus Automaten	25	0,4	9	36,0	3	22	0	0	0	0	0	0	0,0	0	0	0	0	0,0

	Schlüssel der Tat	Straftat	erfasste Fälle		davon Versuche		Tatortverteilung (nach Einwohnerzahl)					mit Schusswaffe		aufgeklärte Fälle		TV Gesamtanzahl	davon		nichtdeutsche TV	
			Anzahl	Anteil in %	Anzahl	Anteil in %	< 20.000	20.000 < 100.000	100.000 < 500.000	>= 500.000	unbekannt	gedroht	geschossen	Anzahl	Anteil in %		männlich	weiblich	Anzahl	Anteil in %
	1	2	3	4	5	6	7	8	9	10	11	12	13	14	15	16	17	18	19	20
6	400710	Besonders schwerer Fall des Diebstahls von/aus Automaten	25	0,4	9	36,0	3	22	0	0	0	0	0	0	0,0	0	0	0	0	0,0
4	405*00	Diebstahl unter erschwerenden Umständen in/aus Banken, Sparkassen, Postfilialen und -agenturen und dgl.	1	0,0	0	0,0	0	1	0	0	0	0	0	1	100,0	1	1	0	0	0,0
4	405000	Schwerer Diebstahl in/aus Banken, Sparkassen, Postfilialen und -agenturen	1	0,0	0	0,0	0	1	0	0	0	0	0	1	100,0	1	1	0	0	0,0
6	405010	Besonders schwerer Fall des Diebstahls in/aus Banken, Sparkassen, Postfilialen und -agenturen und dgl.	1	0,0	0	0,0	0	1	0	0	0	0	0	1	100,0	1	1	0	0	0,0
4	410*00	Diebstahl unter erschwerenden Umständen in/aus Dienst-, Büro-, Fabrikations-, Werkstatt- und Lagerräumen	67	1,0	21	31,3	17	50	0	0	0	0	0	17	25,4	14	14	0	0	0,0
4	410000	Schwerer Diebstahl in/aus Dienst-, Büro-, Fabrikations-, Werkstatt- und Lagerräumen	47	0,7	11	23,4	16	31	0	0	0	0	0	12	25,5	11	11	0	0	0,0
6	410010	Besonders schwerer Fall des Diebstahls in/aus Dienst-, Büro-, Fabrikations-, Werkstatt- und Lagerräumen von sonstigem Gut	46	0,7	11	23,9	16	30	0	0	0	0	0	12	26,1	11	11	0	0	0,0
6	410020	Schwerer Diebstahl in/aus Dienst-, Büro-, Fabrikations-, Werkstatt- und Lagerräumen von sonstigem Gut gemäß §§ 244 Abs. 1 Nr. 1 und 2, 244a StGB	1	0,0	0	0,0	0	1	0	0	0	0	0	0	0,0	0	0	0	0	0,0
4	410100	Bes. schw. Fall des Diebstahls in/aus Dienst-, Büro-, Fabrikations-, Werkstatt- und Lagerräumen von Kraftwagen	2	0,0	1	50,0	0	2	0	0	0	0	0	1	50,0	1	1	0	0	0,0
6	410110	Besonders schwerer Fall des Diebstahls in/aus Dienst-, Büro-, Fabrikations-, Werkstatt- und Lagerräumen von Kraftwagen	2	0,0	1	50,0	0	2	0	0	0	0	0	1	50,0	1	1	0	0	0,0
4	410200	Bes. schw. Fall des Diebstahls in/aus Dienst-/Büro-/Fabrikat./Werkst./Lagerräumen von Mopeds und Krafträdern	1	0,0	0	0,0	0	1	0	0	0	0	0	1	100,0	1	1	0	0	0,0
6	410210	Besonders schwerer Fall des Diebstahls in/aus Dienst-, Büro-, Fabrikations-, Werkstatt- und Lagerräumen von Mopeds und Krafträdern	1	0,0	0	0,0	0	1	0	0	0	0	0	1	100,0	1	1	0	0	0,0
4	410300	Bes. schw. Fall des Diebstahls in/aus Dienst-, Büro-, Fabrikations-, Werkstatt- und Lagerräumen von Fahrrädern	4	0,1	0	0,0	0	4	0	0	0	0	0	2	50,0	1	1	0	0	0,0
6	410310	Besonders schwerer Fall des Diebstahls in/aus Dienst-, Büro-, Fabrikations-, Werkstatt- und Lagerräumen von Fahrrädern	4	0,1	0	0,0	0	4	0	0	0	0	0	2	50,0	1	1	0	0	0,0
4	410400	Bes. schw. Fall des Diebstahls in/aus Dienst-, Büro-, Fabrikations-, Werkstatt- und Lagerräumen von Schusswaffen	1	0,0	0	0,0	0	1	0	0	0	0	0	0	0,0	0	0	0	0	0,0
6	410410	Besonders schwerer Fall des Diebstahls in/aus Dienst-, Büro-, Fabrikations-, Werkstatt- und Lagerräumen von Schusswaffen	1	0,0	0	0,0	0	1	0	0	0	0	0	0	0,0	0	0	0	0	0,0

	Schlüssel der Tat	Straftat	erfasste Fälle		davon Versuche		Tatortverteilung (nach Einwohnerzahl)					mit Schusswaffe		aufgeklärte Fälle		TV Gesamtanzahl	davon		nichtdeutsche TV	
			Anzahl	Anteil in %	Anzahl	Anteil in %	< 20.000	20.000 < 100.000	100.000 < 500.000	>= 500.000	unbekannt	ge-droht	ge-schos-sen	Anzahl	Anteil in %		männlich	weiblich	Anzahl	Anteil in %
	1	2	3	4	5	6	7	8	9	10	11	12	13	14	15	16	17	18	19	20
4	410500	Bes. schw. Fall des Diebstahls in/aus Dienst-/Büro-/Fabrikations-/Werkst.- u. Lagerräumen von unbaren Zahlungsmitteln	10	0,2	9	90,0	0	10	0	0	0	0	0	1	10,0	1	1	0	0	0,0
6	410510	Besonders schwerer Fall des Diebstahls in/aus Dienst-, Büro-, Fabrikations-, Werkstatt- und Lagerräumen von unbaren Zahlungsmitteln	10	0,2	9	90,0	0	10	0	0	0	0	0	1	10,0	1	1	0	0	0,0
4	410700	Bes. schw. Fall des Diebstahls in/aus Dienst-, Büro-, Fabrikations-, Werkstatt- und Lagerräumen von/aus Automaten	2	0,0	0	0,0	1	1	0	0	0	0	0	0	0,0	0	0	0	0	0,0
6	410710	Besonders schwerer Fall des Diebstahls in/aus Dienst-, Büro-, Fabrikations-, Werkstatt- und Lagerräumen von/aus Automaten	2	0,0	0	0,0	1	1	0	0	0	0	0	0	0,0	0	0	0	0	0,0
4	415*00	Diebstahl unter erschwerenden Umständen in/aus Gaststätten, Kantinen, Hotels und Pensionen	30	0,5	10	33,3	8	22	0	0	0	0	0	5	16,7	6	6	0	0	0,0
4	415000	Bes. schw. Fall des Diebstahls in/aus Gaststätten, Kantinen, Hotels und Pensionen	25	0,4	10	40,0	8	17	0	0	0	0	0	4	16,0	4	4	0	0	0,0
6	415010	Besonders schwerer Fall des Diebstahls in/aus Gaststätten, Kantinen, Hotels und Pensionen von sonstigem Gut	25	0,4	10	40,0	8	17	0	0	0	0	0	4	16,0	4	4	0	0	0,0
4	415700	Bes. schw. Fall des Diebstahls in/aus Gaststätten, Kantinen, Hotels und Pensionen von/aus Automaten	5	0,1	0	0,0	0	5	0	0	0	0	0	1	20,0	2	2	0	0	0,0
6	415710	Besonders schwerer Fall des Diebstahls in/aus Gaststätten, Kantinen, Hotels und Pensionen von/aus Automaten	5	0,1	0	0,0	0	5	0	0	0	0	0	1	20,0	2	2	0	0	0,0
4	425*00	Schwerer Diebstahl in/aus Kiosken, Warenhäusern, Verkaufsräumen, Selbstbedienungsläden, Schaufenstern, Schaukästen und Vitrinen	34	0,5	10	29,4	9	25	0	0	0	0	0	8	23,5	11	8	3	0	0,0
4	425000	Besonders schwerer Fall des Diebstahls in/aus Kiosken, Warenhäusern, Verkaufsräumen, Selbstbedienungsläden	31	0,5	9	29,0	9	22	0	0	0	0	0	5	16,1	6	6	0	0	0,0
6	425010	Besonders schwerer Fall des Diebstahls in/aus Kiosken, Warenhäusern, Verkaufsräumen, SB-Läden, Schaufenstern, Schaukästen und Vitrinen (sonstiges Gut)	30	0,5	9	30,0	9	21	0	0	0	0	0	5	16,7	6	6	0	0	0,0
6	425020	Schwerer Diebstahl in/aus Kiosken, Warenhäusern, Verkaufsräumen pp. von sonstigem Gut gemäß §§ 244 Abs. 1 Nr. 1 und 2, 244a StGB	1	0,0	0	0,0	0	1	0	0	0	0	0	0	0,0	0	0	0	0	0,0
4	426*00	Besonders schwerer Fall des Ladendiebstahls	3	0,0	1	33,3	0	3	0	0	0	0	0	3	100,0	5	2	3	0	0,0
4	426000	Besonders schwerer Fall des Ladendiebstahls	3	0,0	1	33,3	0	3	0	0	0	0	0	3	100,0	5	2	3	0	0,0
6	426020	Schwerer Ladendiebstahl gemäß §§ 244 Abs. 1 Nr. 1 und 2, 244a StGB	3	0,0	1	33,3	0	3	0	0	0	0	0	3	100,0	5	2	3	0	0,0

	Schlüssel der Tat	Straftat	erfasste Fälle		davon Versuche		Tatortverteilung (nach Einwohnerzahl)					mit Schusswaffe		aufgeklärte Fälle		TV Gesamtanzahl	davon		nichtdeutsche TV	
			Anzahl	Anteil in %	Anzahl	Anteil in %	< 20.000	20.000 < 100.000	100.000 < 500.000	>= 500.000	unbekannt	ge-droht	ge-schos-sen	Anzahl	Anteil in %		männlich	weiblich	Anzahl	Anteil in %
	1	2	3	4	5	6	7	8	9	10	11	12	13	14	15	16	17	18	19	20
4	435*00	Wohnungseinbruchdiebstahl gem. § 244 Abs. 1 Nr. 3, § 244a StGB	77	1,2	28	36,4	28	49	0	0	0	0	0	22	28,6	26	22	4	6	23,1
6	435000	Wohnungseinbruchdiebstahl (ohne TWE) von sonstigem Gut gemäß § 244 Abs. 1 Nr. 3 StGB	50	0,8	15	30,0	20	30	0	0	0	0	0	16	32,0	17	15	2	3	17,6
6	435500	Wohnungseinbruchdiebstahl (ohne TWE) von unbaren Zahlungsmitteln gemäß § 244 Abs. 1 Nr. 3 StGB	4	0,1	2	50,0	2	2	0	0	0	0	0	0	0,0	0	0	0	0	0,0
4	436*00	Tageswohnungseinbruchdiebstahl gem. § 244 Abs. 1 Nr. 3, § 244a StGB	23	0,4	11	47,8	6	17	0	0	0	0	0	6	26,1	9	7	2	3	33,3
6	436000	Tageswohnungseinbruch von sonstigem Gut	21	0,3	10	47,6	5	16	0	0	0	0	0	5	23,8	8	6	2	3	37,5
6	436500	Tageswohnungseinbruch von unbaren Zahlungsmitteln	2	0,0	1	50,0	1	1	0	0	0	0	0	1	50,0	1	1	0	0	0,0
4	440*00	Besonders schwerer Fall des Diebstahls in/aus Boden-, Kellerräumen, Waschküchen	167	2,6	41	24,6	20	147	0	0	0	0	0	19	11,4	13	11	2	1	7,7
4	440000	Besonders schwerer Fall des Diebstahls in/aus Boden-, Kellerräumen, Waschküchen	115	1,8	36	31,3	17	98	0	0	0	0	0	14	12,2	10	9	1	1	10,0
6	440010	Besonders schwerer Fall des Diebstahls in/aus Boden-, Kellerräumen, Waschküchen von sonstigem Gut	115	1,8	36	31,3	17	98	0	0	0	0	0	14	12,2	10	9	1	1	10,0
4	440300	Bes. schw. Fall des Diebstahls in/aus Boden-, Kellerräumen, Waschküchen von Fahrrädern	52	0,8	5	9,6	3	49	0	0	0	0	0	5	9,6	4	3	1	0	0,0
6	440310	Besonders schwerer Fall des Diebstahls in/aus Boden-, Kellerräumen, Waschküchen von Fahrrädern	52	0,8	5	9,6	3	49	0	0	0	0	0	5	9,6	4	3	1	0	0,0
4	445*00	Besonders schwerer Fall des Diebstahls in/aus überwiegend unbezogenen Neu- und Rohbauten, Baubuden und Baustellen	23	0,4	5	21,7	13	10	0	0	0	0	0	6	26,1	8	7	1	0	0,0
4	445000	Besonders schwerer Fall des Diebstahls in/aus überwiegend unbezogenen Neu- und Rohbauten, Baubuden und Baustellen	23	0,4	5	21,7	13	10	0	0	0	0	0	6	26,1	8	7	1	0	0,0
6	445010	Besonders schwerer Fall des Diebstahls in/aus überwiegend unbezogenen Neu- und Rohbauten, Baubuden und Baustellen von sonstigem Gut	23	0,4	5	21,7	13	10	0	0	0	0	0	6	26,1	8	7	1	0	0,0
4	450*00	Besonders schwerer Fall des Diebstahls an/aus Kraftfahrzeugen	115	1,8	23	20,0	56	58	0	0	1	0	0	8	7,0	6	6	0	1	16,7
4	450000	Besonders schwerer Fall des Diebstahls an/aus Kraftfahrzeugen von sonstigem Gut	111	1,7	23	20,7	53	57	0	0	1	0	0	8	7,2	6	6	0	1	16,7
6	450010	Besonders schwerer Fall des Diebstahls an/aus Kraftfahrzeugen von sonstigem Gut	102	1,6	15	14,7	44	57	0	0	1	0	0	7	6,9	5	5	0	0	0,0

	Schlüssel der Tat	Straftat	erfasste Fälle		davon Versuche		Tatortverteilung (nach Einwohnerzahl)					mit Schusswaffe		aufgeklärte Fälle		TV Gesamt- anzahl	davon		nichtdeutsche TV	
			Anzahl	Anteil in %	Anzahl	Anteil in %	< 20.000	20.000 < 100.000	100.000 < 500.000	>= 500.000	un- be- kannt	ge- droht	ge- schos- sen	Anzahl	Anteil in %		männ- lich	weib- lich	Anzahl	Anteil in %
	1	2	3	4	5	6	7	8	9	10	11	12	13	14	15	16	17	18	19	20
6	450020	Besonders schwerer Fall des Diebstahls an/aus Kraftfahrzeugen von sonstigem Gut gemäß §§ 244 Abs. 1 Nr. 1 und 2, 244a StGB	9	0,1	8	88,9	9	0	0	0	0	0	0	1	11,1	1	1	0	1	100,0
4	450500	Besonders schwerer Fall des Diebstahls aus Kraftfahrzeugen von unbaren Zahlungsmitteln	4	0,1	0	0,0	3	1	0	0	0	0	0	0	0,0	0	0	0	0	0,0
6	450510	Besonders schwerer Fall des Diebstahls aus Kraftfahrzeugen von unbaren Zahlungsmitteln	4	0,1	0	0,0	3	1	0	0	0	0	0	0	0,0	0	0	0	0	0,0
4	470000	Besonders schwerer Fall des Diebstahls von Betäubungsmitteln	1	0,0	1	100,0	0	1	0	0	0	0	0	0	0,0	0	0	0	0	0,0
4	471000	Besonders schwerer Fall des Diebstahls von Betäubungsmitteln aus Apotheken	1	0,0	1	100,0	0	1	0	0	0	0	0	0	0,0	0	0	0	0	0,0
6	471010	Besonders schwerer Fall des Diebstahls von Betäubungsmitteln aus Apotheken	1	0,0	1	100,0	0	1	0	0	0	0	0	0	0,0	0	0	0	0	0,0
4	****00	Diebstahl insgesamt	2.421	37,6	329	13,6	512	1.908	0	0	1	0	0	829	34,2	589	417	172	108	18,3
4	***100	Diebstahl insgesamt von Kraftwagen einschl. unbefugter Ingebrauchnahme	38	0,6	5	13,2	12	26	0	0	0	0	0	16	42,1	14	12	2	1	7,1
4	***200	Diebstahl insgesamt von Mopeds und Krafträdern einschl. unbefugter Ingebrauchnahme	43	0,7	2	4,7	11	32	0	0	0	0	0	21	48,8	12	11	1	0	0,0
4	***300	Diebstahl insgesamt von Fahrrädern einschl. unbefugter Ingebrauchnahme	336	5,2	6	1,8	40	296	0	0	0	0	0	42	12,5	25	22	3	2	8,0
4	***400	Diebstahl insgesamt von Schusswaffen	1	0,0	0	0,0	0	1	0	0	0	0	0	0	0,0	0	0	0	0	0,0
4	***500	Diebstahl insgesamt von unbaren Zahlungsmitteln	37	0,6	12	32,4	8	29	0	0	0	0	0	9	24,3	11	4	7	1	9,1
4	***700	Diebstahl insgesamt von/aus Automaten	37	0,6	9	24,3	4	33	0	0	0	0	0	2	5,4	3	3	0	0	0,0
4	***800	Diebstahl insgesamt von Antiquitäten, Kunst- und sakralen Gegenständen	1	0,0	0	0,0	0	1	0	0	0	0	0	0	0,0	0	0	0	0	0,0
4	*00081	Diebstahl insgesamt in/aus Wochenend- und Gartenhaus	56	0,9	11	19,6	20	36	0	0	0	0	0	11	19,6	12	8	4	0	0,0
4	*00096	Diebstahl insgesamt von Buntmetall	26	0,4	1	3,8	10	16	0	0	0	0	0	5	19,2	4	4	0	1	25,0
4	*05*00	Diebstahl insgesamt in/aus Banken, Sparkassen, Postfilialen und -agenturen und dgl.	1	0,0	0	0,0	0	1	0	0	0	0	0	1	100,0	1	1	0	0	0,0

	Schlüssel der Tat	Straftat	erfasste Fälle		davon Versuche		Tatortverteilung (nach Einwohnerzahl)					mit Schusswaffe		aufgeklärte Fälle		TV Gesamt- anzahl	davon		nichtdeutsche TV	
			Anzahl	Anteil in %	Anzahl	Anteil in %	< 20.000	20.000 < 100.000	100.000 < 500.000	>= 500.000	un- be- kannt	ge- droht	ge- schos- sen	Anzahl	Anteil in %		männ- lich	weib- lich	Anzahl	Anteil in %
	1	2	3	4	5	6	7	8	9	10	11	12	13	14	15	16	17	18	19	20
4	*10*00	Diebstahl insgesamt in/aus Dienst-, Büro-, Fabrikations-, Werkstatt- und Lagerräumen	90	1,4	23	25,6	24	66	0	0	0	0	0	23	25,6	18	18	0	0	0,0
4	*15*00	Diebstahl insgesamt in/aus Gaststätten, Kantinen, Hotels und Pensionen	33	0,5	10	30,3	10	23	0	0	0	0	0	6	18,2	7	7	0	0	0,0
4	*25*00	Diebstahl gesamt in/aus Kiosken, Warenhäusern, Verkaufsräumen, Selbstbedienungsläden, Schaufenstern, Schaukästen und Vitrinen	439	6,8	16	3,6	24	415	0	0	0	0	0	393	89,5	338	227	111	77	22,8
4	*26*00	Diebstahl insgesamt Ladendiebstahl	404	6,3	7	1,7	15	389	0	0	0	0	0	385	95,3	331	223	108	77	23,3
4	*35*00	Diebstahl insgesamt in/aus Wohnungen	121	1,9	31	25,6	41	80	0	0	0	0	0	47	38,8	55	41	14	9	16,4
4	*40*00	Diebstahl insgesamt in/aus Boden-, Kellerräumen und Waschküchen	212	3,3	52	24,5	25	187	0	0	0	0	0	23	10,8	15	13	2	1	6,7
4	*45*00	Diebstahl insgesamt in/aus überwiegend unbezogenen Neu- und Rohbauten, Baubuden und Baustellen	28	0,4	6	21,4	15	13	0	0	0	0	0	6	21,4	8	7	1	0	0,0
4	*50*00	Diebstahl insgesamt an/aus Kraftfahrzeugen	233	3,6	27	11,6	93	139	0	0	1	0	0	21	9,0	17	16	1	1	5,9
4	*70000	Diebstahl insgesamt von Betäubungsmitteln	2	0,0	1	50,0	1	1	0	0	0	0	0	0	0,0	0	0	0	0	0,0
4	*71000	Diebstahl insgesamt von Betäubungsmitteln aus Apotheken	1	0,0	1	100,0	0	1	0	0	0	0	0	0	0,0	0	0	0	0	0,0
4	*73000	Diebstahl insgesamt von Betäubungsmitteln aus Krankenhäusern	1	0,0	0	0,0	1	0	0	0	0	0	0	0	0,0	0	0	0	0	0,0
4	*90*00	Diebstahl insgesamt Taschendiebstahl	8	0,1	0	0,0	1	7	0	0	0	0	0	0	0,0	0	0	0	0	0,0
4	500000	Vermögens- und Fälschungsdelikte	932	14,5	53	5,7	370	562	0	0	0	0	0	720	77,3	549	380	169	68	12,4
4	510000	Betrug §§ 263, 263a, 264, 264a, 265, 265a, 265b StGB	662	10,3	50	7,6	287	375	0	0	0	0	0	545	82,3	412	297	115	48	11,7
4	511000	Waren- und Warenkreditbetrug	283	4,4	13	4,6	168	115	0	0	0	0	0	258	91,2	172	121	51	13	7,6
64	511100	Betrügerisches Erlangen von Kfz §§ 263, 263a StGB	1	0,0	0	0,0	1	0	0	0	0	0	0	1	100,0	1	1	0	0	0,0
6	511110	Betrügerisches Erlangen von Kfz § 263 StGB	1	0,0	0	0,0	1	0	0	0	0	0	0	1	100,0	1	1	0	0	0,0

	Schlüssel der Tat	Straftat	erfasste Fälle		davon Versuche		Tatortverteilung (nach Einwohnerzahl)					mit Schusswaffe		aufgeklärte Fälle		TV Gesamtanzahl	davon		nichtdeutsche TV	
			Anzahl	Anteil in %	Anzahl	Anteil in %	< 20.000	20.000 < 100.000	100.000 < 500.000	>= 500.000	unbekannt	gedroht	geschossen	Anzahl	Anteil in %		männlich	weiblich	Anzahl	Anteil in %
	1	2	3	4	5	6	7	8	9	10	11	12	13	14	15	16	17	18	19	20
4	511200	Sonstiger Warenkreditbetrug	181	2,8	10	5,5	111	70	0	0	0	0	0	163	90,1	129	90	39	13	10,1
6	511201	Tankbetrug	92	1,4	0	0,0	74	18	0	0	0	0	0	78	84,8	73	58	15	8	11,0
6	511210	Weitere Arten des Warenkreditbetruges §§ 263, 263a StGB	89	1,4	10	11,2	37	52	0	0	0	0	0	85	95,5	57	32	25	5	8,8
6	511211	Weitere Arten des Warenkreditbetruges § 263 StGB	48	0,7	1	2,1	28	20	0	0	0	0	0	46	95,8	45	24	21	3	6,7
6	511212	Weitere Arten des Warenkreditbetruges § 263a StGB	41	0,6	9	22,0	9	32	0	0	0	0	0	39	95,1	15	9	6	2	13,3
64	511300	Warenbetrug	101	1,6	3	3,0	56	45	0	0	0	0	0	94	93,1	44	30	14	0	0,0
64	513000	Kapitalanlage- und Anlagebetrug	6	0,1	0	0,0	3	3	0	0	0	0	0	6	100,0	5	5	0	0	0,0
64	513200	Anlagebetrug gemäß § 263 StGB	6	0,1	0	0,0	3	3	0	0	0	0	0	6	100,0	5	5	0	0	0,0
4	514000	Geldkreditbetrug	1	0,0	0	0,0	0	1	0	0	0	0	0	1	100,0	1	1	0	0	0,0
64	514200	Subventionsbetrug gemäß § 264 StGB	1	0,0	0	0,0	0	1	0	0	0	0	0	1	100,0	1	1	0	0	0,0
4	515000	Erschleichen von Leistungen § 265a StGB	39	0,6	0	0,0	11	28	0	0	0	0	0	38	97,4	33	27	6	5	15,2
6	515001	Beförderungsererschleichung	37	0,6	0	0,0	11	26	0	0	0	0	0	36	97,3	31	25	6	5	16,1
6	515079	Sonstiges Erschleichen von Leistungen gemäß § 265a StGB	2	0,0	0	0,0	0	2	0	0	0	0	0	2	100,0	2	2	0	0	0,0
64	516000	Betrug bzw. Computerbetrug mittels rechtswidrig erlangter unbarer Zahlungsmittel	42	0,7	1	2,4	9	33	0	0	0	0	0	22	52,4	19	15	4	1	5,3
64	516200	Betrug mittels rechtswidrig erlangter Zahlungskarten ohne PIN (Lastschriftverfahren)	12	0,2	0	0,0	4	8	0	0	0	0	0	8	66,7	6	2	4	0	0,0
64	516300	Computerbetrug mittels rechtswidrig erlangter Zahlungskarten mit PIN § 263a StGB	6	0,1	0	0,0	0	6	0	0	0	0	0	5	83,3	5	5	0	0	0,0

	Schlüssel der Tat	Straftat	erfasste Fälle		davon Versuche		Tatortverteilung (nach Einwohnerzahl)					mit Schusswaffe		aufgeklärte Fälle		TV Gesamtanzahl	davon		nichtdeutsche TV	
			Anzahl	Anteil in %	Anzahl	Anteil in %	< 20.000	20.000 < 100.000	100.000 < 500.000	>= 500.000	unbekannt	gedroht	geschossen	Anzahl	Anteil in %		männlich	weiblich	Anzahl	Anteil in %
	1	2	3	4	5	6	7	8	9	10	11	12	13	14	15	16	17	18	19	20
64	516500	Betrug bzw. Computerbetrug mittels rechtswidrig erlangter Daten von Zahlungskarten §§ 263, 263a StGB	14	0,2	0	0,0	3	11	0	0	0	0	0	6	42,9	5	5	0	1	20,0
6	516510	Betrug mittels rechtswidrig erlangter Daten von Zahlungskarten § 263 StGB	10	0,2	0	0,0	3	7	0	0	0	0	0	5	50,0	4	4	0	0	0,0
6	516520	Computerbetrug mittels rechtswidrig erlangter Daten von Zahlungskarten § 263a StGB	4	0,1	0	0,0	0	4	0	0	0	0	0	1	25,0	1	1	0	1	100,0
64	516900	Betrug bzw. Computerbetrug mittels rechtswidrig erlangter sonstiger unbarer Zahlungsmittel §§ 263, 263a StGB	10	0,2	1	10,0	2	8	0	0	0	0	0	3	30,0	3	3	0	0	0,0
6	516910	Betrug mittels rechtswidrig erlangter sonstiger unbarer Zahlungsmittel § 263 StGB	9	0,1	1	11,1	2	7	0	0	0	0	0	2	22,2	2	2	0	0	0,0
6	516920	Computerbetrug mittels rechtswidrig erlangter sonstiger unbarer Zahlungsmittel § 263a StGB	1	0,0	0	0,0	0	1	0	0	0	0	0	1	100,0	1	1	0	0	0,0
4	517000	Sonstiger Betrug	291	4,5	36	12,4	96	195	0	0	0	0	0	220	75,6	213	150	63	31	14,6
64	517100	Leistungsbetrug	11	0,2	1	9,1	5	6	0	0	0	0	0	9	81,8	11	7	4	1	9,1
64	517200	Leistungskreditbetrug §§ 263, 263a StGB	15	0,2	0	0,0	4	11	0	0	0	0	0	15	100,0	18	12	6	1	5,6
6	517210	Leistungskreditbetrug § 263 StGB	14	0,2	0	0,0	4	10	0	0	0	0	0	14	100,0	17	11	6	1	5,9
6	517220	Leistungskreditbetrug § 263a StGB	1	0,0	0	0,0	0	1	0	0	0	0	0	1	100,0	1	1	0	0	0,0
64	517400	Betrug z.N.v. Versicherungen und Versicherungsmissbrauch §§ 263, 265 StGB	2	0,0	1	50,0	0	2	0	0	0	0	0	2	100,0	2	2	0	0	0,0
6	517410	Betrug zum Nachteil von Versicherungen	2	0,0	1	50,0	0	2	0	0	0	0	0	2	100,0	2	2	0	0	0,0
64	517500	Computerbetrug (sonstiger) § 263a StGB (soweit nicht unter den Schlüsseln 511120, 511212, 516300, 516520, 516920, 517220, 517900, 518112 bzw. 518302 zu erfassen)	14	0,2	2	14,3	6	8	0	0	0	0	0	5	35,7	5	4	1	2	40,0
6	517510	Computerbetrug (sonstiger) § 263a Abs. 1 und 2 StGB	14	0,2	2	14,3	6	8	0	0	0	0	0	5	35,7	5	4	1	2	40,0
64	517600	Provisionsbetrug	1	0,0	0	0,0	0	1	0	0	0	0	0	1	100,0	1	1	0	0	0,0
64	517800	Sozialleistungsbetrug § 263 StGB	2	0,0	0	0,0	0	2	0	0	0	0	0	2	100,0	2	2	0	2	100,0

	Schlüssel der Tat	Straftat	erfasste Fälle		davon Versuche		Tatortverteilung (nach Einwohnerzahl)					mit Schusswaffe		aufgeklärte Fälle		TV Gesamtanzahl	davon		nichtdeutsche TV	
			Anzahl	Anteil in %	Anzahl	Anteil in %	< 20.000	20.000 < 100.000	100.000 < 500.000	>= 500.000	unbekannt	ge-droht	ge-schos-sen	Anzahl	Anteil in %		männlich	weiblich	Anzahl	Anteil in %
	1	2	3	4	5	6	7	8	9	10	11	12	13	14	15	16	17	18	19	20
64	518100	Abrechnungsbetrug	5	0,1	0	0,0	0	5	0	0	0	0	0	4	80,0	5	3	2	0	0,0
6	518179	Sonstiger Abrechnungsbetrug	5	0,1	0	0,0	0	5	0	0	0	0	0	4	80,0	5	3	2	0	0,0
64	518200	Einmietbetrug	18	0,3	0	0,0	9	9	0	0	0	0	0	17	94,4	22	17	5	8	36,4
64	518300	Überweisungsbetrug §§ 263, 263a StGB	5	0,1	4	80,0	2	3	0	0	0	0	0	4	80,0	3	3	0	0	0,0
6	518301	Überweisungsbetrug § 263 StGB	5	0,1	4	80,0	2	3	0	0	0	0	0	4	80,0	3	3	0	0	0,0
64	518800	Kreditvermittlungsbetrug § 263 StGB	1	0,0	0	0,0	0	1	0	0	0	0	0	0	0,0	0	0	0	0	0,0
64	518900	Sonstige weitere Betrugsarten	217	3,4	28	12,9	70	147	0	0	0	0	0	161	74,2	154	106	48	18	11,7
4	520000	Veruntreuungen §§ 266, 266a, 266b StGB	19	0,3	0	0,0	4	15	0	0	0	0	0	19	100,0	15	8	7	0	0,0
4	521000	Untreue § 266 StGB	6	0,1	0	0,0	3	3	0	0	0	0	0	6	100,0	5	5	0	0	0,0
6	521079	Sonstige Untreue	6	0,1	0	0,0	3	3	0	0	0	0	0	6	100,0	5	5	0	0	0,0
64	522000	Vorenthalten und Veruntreuen von Arbeitsentgelt gemäß § 266a StGB	13	0,2	0	0,0	1	12	0	0	0	0	0	13	100,0	10	3	7	0	0,0
4	530000	Unterschlagung §§ 246, 247, 248a StGB	173	2,7	2	1,2	49	124	0	0	0	0	0	89	51,4	88	49	39	6	6,8
6	530079	Unterschlagung sonstiger Güter/Sachen gemäß §§ 246, 247, 248a StGB - ohne von Kfz	167	2,6	2	1,2	46	121	0	0	0	0	0	84	50,3	83	46	37	5	6,0
64	531000	Unterschlagung von Kfz gemäß §§ 246, 247 StGB	6	0,1	0	0,0	3	3	0	0	0	0	0	5	83,3	5	3	2	1	20,0
4	540000	Urkundenfälschung §§ 267-271, 273-279, 281 StGB	73	1,1	0	0,0	30	43	0	0	0	0	0	62	84,9	56	41	15	14	25,0
6	540001	Sonstige Urkundenfälschung gemäß § 267 StGB	66	1,0	0	0,0	28	38	0	0	0	0	0	56	84,8	50	37	13	13	26,0
6	540004	Urkundenunterdrückung, Veränderung einer Grenzbezeichnung gemäß § 274 StGB	2	0,0	0	0,0	1	1	0	0	0	0	0	2	100,0	2	2	0	1	50,0

	Schlüssel der Tat	Straftat	erfasste Fälle		davon Versuche		Tatortverteilung (nach Einwohnerzahl)					mit Schusswaffe		aufgeklärte Fälle		TV Gesamtanzahl	davon		nichtdeutsche TV	
			Anzahl	Anteil in %	Anzahl	Anteil in %	< 20.000	20.000 < 100.000	100.000 < 500.000	>= 500.000	unbekannt	gedroht	geschossen	Anzahl	Anteil in %		männlich	weiblich	Anzahl	Anteil in %
	1	2	3	4	5	6	7	8	9	10	11	12	13	14	15	16	17	18	19	20
6	540008	Ausstellen unrichtiger Gesundheitszeugnisse	1	0,0	0	0,0	0	1	0	0	0	0	0	1	100,0	1	1	0	0	0,0
4	543000	Fälschung beweis erheblicher Daten, Täuschung im Rechtsverkehr bei Datenverarbeitung §§ 269, 270 StGB	4	0,1	0	0,0	1	3	0	0	0	0	0	3	75,0	5	3	2	0	0,0
6	543010	Fälschung beweis erheblicher Daten gemäß § 269 StGB	4	0,1	0	0,0	1	3	0	0	0	0	0	3	75,0	5	3	2	0	0,0
4	550000	Geld- und Wertzeichenfälschung, Fälschung von Zahlungskarten mit oder ohne Garantiefunktion, Schecks und Wechseln §§ 146-149, 151, 152, 152a, 152b StGB	5	0,1	1	20,0	0	5	0	0	0	0	0	5	100,0	4	2	2	0	0,0
4	551000	Geld- und Wertzeichenfälschung einschl. Vorbereitungshandlungen §§ 146 außer Abs. 1 Nr. 3, 148, 149 StGB	1	0,0	0	0,0	0	1	0	0	0	0	0	1	100,0	1	0	1	0	0,0
6	551010	Geldfälschung (einschl. Vorbereitungshandlung) gemäß §§ 146 außer Abs. 1 Nr. 3 StGB	1	0,0	0	0,0	0	1	0	0	0	0	0	1	100,0	1	0	1	0	0,0
4	552000	Inverkehrbringen von Falschgeld §§ 146 Abs. 1 Nr. 3, 147 StGB	4	0,1	1	25,0	0	4	0	0	0	0	0	4	100,0	3	2	1	0	0,0
6	552010	Inverkehrbringen von Falschgeld gemäß § 146 Abs. 1 Nr. 3 StGB	4	0,1	1	25,0	0	4	0	0	0	0	0	4	100,0	3	2	1	0	0,0
4	600000	Sonstige Straftatbestände (StGB)	1.428	22,2	20	1,4	415	1.013	0	0	0	0	3	826	57,8	724	528	196	49	6,8
4	610000	Erpressung § 253 StGB	16	0,2	5	31,3	0	16	0	0	0	0	0	16	100,0	19	19	0	8	42,1
6	610001	Schutzgelderpressung	2	0,0	0	0,0	0	2	0	0	0	0	0	2	100,0	2	2	0	1	50,0
6	610079	Sonstige Erpressung	14	0,2	5	35,7	0	14	0	0	0	0	0	14	100,0	18	18	0	8	44,4
4	620000	Widerstand gegen die Staatsgewalt und Straftaten gegen die öffentliche Ordnung §§ 111, 113, 114, 120, 121, 123-127, 129, 130-134, 136, 138, 140, 145, 145a, 145c, 145d StGB	196	3,0	0	0,0	45	151	0	0	0	0	0	178	90,8	158	126	32	10	6,3
6	620001	Störung des öffentlichen Friedens durch Androhung von Straftaten	8	0,1	0	0,0	0	8	0	0	0	0	0	6	75,0	5	3	2	0	0,0
6	620005	Amtsnaßung	1	0,0	0	0,0	1	0	0	0	0	0	0	0	0,0	0	0	0	0	0,0
6	620006	Missbrauch von Titeln, Berufsbezeichnungen, Abzeichen	2	0,0	0	0,0	1	1	0	0	0	0	0	2	100,0	2	2	0	0	0,0

	Schlüssel der Tat	Straftat	erfasste Fälle		davon Versuche		Tatortverteilung (nach Einwohnerzahl)					mit Schusswaffe		aufgeklärte Fälle		TV Gesamtanzahl	davon		nichtdeutsche TV	
			Anzahl	Anteil in %	Anzahl	Anteil in %	< 20.000	20.000 < 100.000	100.000 < 500.000	>= 500.000	unbekannt	gedroht	geschossen	Anzahl	Anteil in %		männlich	weiblich	Anzahl	Anteil in %
	1	2	3	4	5	6	7	8	9	10	11	12	13	14	15	16	17	18	19	20
6	620013	Missbrauch von Notrufen und Beeinträchtigung von Unfallverhütungs- und Nothilfemitteln	12	0,2	0	0,0	1	11	0	0	0	0	0	9	75,0	9	8	1	0	0,0
6	620014	Verstoß gegen Weisung während Führungsaufsicht	4	0,1	0	0,0	0	4	0	0	0	0	0	4	100,0	4	4	0	0	0,0
4	621000	Widerstand gegen die Staatsgewalt §§ 111, 113, 114, 120, 121 StGB	42	0,7	0	0,0	10	32	0	0	0	0	0	42	100,0	36	30	6	3	8,3
4	621020	Widerstand gegen Vollstreckungsbeamte	41	0,6	0	0,0	10	31	0	0	0	0	0	41	100,0	36	30	6	3	8,3
6	621021	Widerstand gegen Polizeivollzugsbeamte	40	0,6	0	0,0	10	30	0	0	0	0	0	40	100,0	35	29	6	3	8,6
6	621029	Widerstand gegen Vollstreckungsbeamte (ohne Polizeivollzugsbeamte)	1	0,0	0	0,0	0	1	0	0	0	0	0	1	100,0	1	1	0	0	0,0
6	621030	Widerstand gegen gleichgestellte Personen	1	0,0	0	0,0	0	1	0	0	0	0	0	1	100,0	1	0	1	0	0,0
4	622000	Hausfriedensbruch §§ 123, 124 StGB	104	1,6	0	0,0	24	80	0	0	0	0	0	92	88,5	84	66	18	8	9,5
64	622100	Hausfriedensbruch gemäß § 123 StGB	104	1,6	0	0,0	24	80	0	0	0	0	0	92	88,5	84	66	18	8	9,5
4	624000	Vortäuschen einer Straftat § 145d StGB	17	0,3	0	0,0	6	11	0	0	0	0	0	17	100,0	16	10	6	0	0,0
6	624079	Vortäuschen einer sonstigen Straftat	15	0,2	0	0,0	5	10	0	0	0	0	0	15	100,0	14	9	5	0	0,0
4	624200	Vortäuschen eines Diebstahls	2	0,0	0	0,0	1	1	0	0	0	0	0	2	100,0	2	1	1	0	0,0
6	624201	Vortäuschen eines Kfz-Diebstahls	2	0,0	0	0,0	1	1	0	0	0	0	0	2	100,0	2	1	1	0	0,0
64	627000	Volksverhetzung gemäß § 130 StGB	6	0,1	0	0,0	2	4	0	0	0	0	0	6	100,0	8	8	0	0	0,0
4	630000	Begünstigung, Strafvereitelung (ohne Strafvereitelung im Amt), Hehlerei und Geldwäsche §§ 257, 258, 259-261 StGB	92	1,4	1	1,1	13	79	0	0	0	0	0	92	100,0	72	60	12	9	12,5
6	630020	Strafvereitelung	1	0,0	1	100,0	0	1	0	0	0	0	0	1	100,0	1	0	1	0	0,0
4	632000	Sonstige Hehlerei §§ 259-260a StGB	86	1,3	0	0,0	11	75	0	0	0	0	0	86	100,0	65	55	10	7	10,8

	Schlüssel der Tat	Straftat	erfasste Fälle		davon Versuche		Tatortverteilung (nach Einwohnerzahl)					mit Schusswaffe		aufgeklärte Fälle		TV Gesamtanzahl	davon		nichtdeutsche TV	
			Anzahl	Anteil in %	Anzahl	Anteil in %	< 20.000	20.000 < 100.000	100.000 < 500.000	>= 500.000	unbekannt	ge-droht	ge-schos-sen	Anzahl	Anteil in %		männlich	weiblich	Anzahl	Anteil in %
	1	2	3	4	5	6	7	8	9	10	11	12	13	14	15	16	17	18	19	20
6	632079	Sonstige Hehlerei gemäß § 259 StGB	86	1,3	0	0,0	11	75	0	0	0	0	0	86	100,0	65	55	10	7	10,8
64	633000	Geldwäsche, Verschleierung unrechtmäßig erlangter Vermögenswerte gemäß § 261 StGB	5	0,1	0	0,0	2	3	0	0	0	0	0	5	100,0	6	5	1	2	33,3
4	640000	Brandstiftung und Herbeiführen einer Brandgefahr §§ 306-306d, 306f StGB	43	0,7	3	7,0	21	22	0	0	0	0	0	16	37,2	21	14	7	2	9,5
6	640010	Fahrlässige Brandstiftung	20	0,3	0	0,0	10	10	0	0	0	0	0	13	65,0	17	11	6	2	11,8
6	640020	Fahrlässiges Herbeiführen einer Brandgefahr	1	0,0	0	0,0	0	1	0	0	0	0	0	0	0,0	0	0	0	0	0,0
4	641000	(Vorsätzliche) Brandstiftung und Herbeiführen einer Brandgefahr §§ 306-306c, 306f Abs. 1 und 2 StGB	22	0,3	3	13,6	11	11	0	0	0	0	0	3	13,6	4	3	1	0	0,0
6	641010	Vorsätzliche Brandstiftung	17	0,3	2	11,8	10	7	0	0	0	0	0	1	5,9	2	2	0	0	0,0
6	641020	Schwere Brandstiftung	4	0,1	1	25,0	1	3	0	0	0	0	0	2	50,0	2	1	1	0	0,0
6	641050	Vorsätzliches Herbeiführen einer Brandgefahr	1	0,0	0	0,0	0	1	0	0	0	0	0	0	0,0	0	0	0	0	0,0
4	650000	Wettbewerbs-, Korruptions- und Amtsdelikte §§ 258a, 298-300, 331-353d, 355, 357 StGB	29	0,5	0	0,0	0	29	0	0	0	0	0	28	96,6	26	18	8	0	0,0
4	655000	Sonstige Straftaten im Amt §§ 258a, 339-353d, 355, 357 StGB	29	0,5	0	0,0	0	29	0	0	0	0	0	28	96,6	26	18	8	0	0,0
6	655001	Strafvereitelung im Amt	23	0,4	0	0,0	0	23	0	0	0	0	0	22	95,7	19	13	6	0	0,0
6	655002	Rechtsbeugung	1	0,0	0	0,0	0	1	0	0	0	0	0	1	100,0	1	1	0	0	0,0
64	655100	Körperverletzung im Amt gemäß § 340 StGB	4	0,1	0	0,0	0	4	0	0	0	0	0	4	100,0	5	4	1	0	0,0
64	655200	Verletzung des Dienstgeheimnisses gemäß § 353b StGB	1	0,0	0	0,0	0	1	0	0	0	0	0	1	100,0	1	0	1	0	0,0
4	660000	Strafbarer Eigennutz §§ 284, 285, 287-293, 297 StGB	6	0,1	0	0,0	3	3	0	0	0	0	1	4	66,7	7	6	1	0	0,0
6	660010	Vereiteln der Zwangsvollstreckung	1	0,0	0	0,0	0	1	0	0	0	0	0	1	100,0	3	2	1	0	0,0

	Schlüssel der Tat	Straftat	erfasste Fälle		davon Versuche		Tatortverteilung (nach Einwohnerzahl)					mit Schusswaffe		aufgeklärte Fälle		TV Gesamtanzahl	davon		nichtdeutsche TV	
			Anzahl	Anteil in %	Anzahl	Anteil in %	< 20.000	20.000 < 100.000	100.000 < 500.000	>= 500.000	unbekannt	gedroht	geschossen	Anzahl	Anteil in %		männlich	weiblich	Anzahl	Anteil in %
	1	2	3	4	5	6	7	8	9	10	11	12	13	14	15	16	17	18	19	20
4	662000	Wilderei §§ 292, 293 StGB	4	0,1	0	0,0	3	1	0	0	0	0	1	2	50,0	3	3	0	0	0,0
6	662001	Fischwilderei	2	0,0	0	0,0	1	1	0	0	0	0	0	2	100,0	3	3	0	0	0,0
64	662100	Jagdwilderei gemäß § 292 StGB	2	0,0	0	0,0	2	0	0	0	0	0	1	0	0,0	0	0	0	0	0,0
64	663000	Wucher gemäß § 291 StGB	1	0,0	0	0,0	0	1	0	0	0	0	0	1	100,0	1	1	0	0	0,0
4	670000	Alle sonstigen Straftaten gemäß StGB - ohne Verkehrsdelikte	1.046	16,2	11	1,1	333	713	0	0	0	0	2	492	47,0	490	344	146	30	6,1
6	670001	Falsche uneidliche Aussage (Falschaussage)	1	0,0	0	0,0	0	1	0	0	0	0	0	1	100,0	1	1	0	0	0,0
6	670003	Falsche Versicherung an Eides statt	10	0,2	0	0,0	0	10	0	0	0	0	0	10	100,0	11	8	3	1	9,1
6	670007	Falsche Verdächtigung	24	0,4	0	0,0	6	18	0	0	0	0	0	24	100,0	25	17	8	0	0,0
6	670015	Üble Nachrede und Verleumdung gegen Personen des politischen Lebens	1	0,0	0	0,0	1	0	0	0	0	0	0	1	100,0	1	1	0	1	100,0
6	670017	Verletzung des Briefgeheimnisses	5	0,1	0	0,0	1	4	0	0	0	0	0	2	40,0	3	2	1	0	0,0
6	670020	Verletzung des Post- u. Fernmeldegeheimnisses	2	0,0	0	0,0	1	1	0	0	0	0	0	1	50,0	1	0	1	0	0,0
6	670024	Gefährliche Eingriffe in den Bahn-, Schiffs- und Luftverkehr	2	0,0	0	0,0	1	1	0	0	0	0	0	0	0,0	0	0	0	0	0,0
6	670025	Gefährliche Eingriffe in den Straßenverkehr	13	0,2	0	0,0	4	9	0	0	0	0	0	6	46,2	8	5	3	0	0,0
6	670026	Störung öffentlicher Betriebe	1	0,0	0	0,0	1	0	0	0	0	0	0	0	0,0	0	0	0	0	0,0
6	670027	Störung von Telekommunikationsanlagen	3	0,0	0	0,0	1	2	0	0	0	0	0	1	33,3	2	2	0	0	0,0
6	670032	Unterlassene Hilfeleistung	3	0,0	0	0,0	1	2	0	0	0	0	0	2	66,7	8	6	2	0	0,0
6	670034	Verletzung des höchstpersönlichen Lebensbereiches durch Bildaufnahmen	9	0,1	0	0,0	5	4	0	0	0	0	0	8	88,9	10	5	5	1	10,0

	Schlüssel der Tat	Straftat	erfasste Fälle		davon Versuche		Tatortverteilung (nach Einwohnerzahl)					mit Schusswaffe		aufgeklärte Fälle		TV Gesamtanzahl	davon		nichtdeutsche TV	
			Anzahl	Anteil in %	Anzahl	Anteil in %	< 20.000	20.000 < 100.000	100.000 < 500.000	>= 500.000	unbekannt	ge-droht	ge-schos-sen	Anzahl	Anteil in %		männlich	weiblich	Anzahl	Anteil in %
	1	2	3	4	5	6	7	8	9	10	11	12	13	14	15	16	17	18	19	20
64	671000	Verletzung der Unterhaltspflicht gemäß § 170 StGB	12	0,2	0	0,0	5	7	0	0	0	0	0	12	100,0	12	12	0	0	0,0
64	672000	Verletzung der Fürsorge- oder Erziehungspflicht gemäß § 171 StGB	1	0,0	0	0,0	1	0	0	0	0	0	0	1	100,0	1	1	0	0	0,0
4	673000	Beleidigung §§ 185-187, 189 StGB	249	3,9	0	0,0	96	153	0	0	0	0	0	229	92,0	218	131	87	13	6,0
6	673010	Beleidigung ohne sexuelle Grundlage	109	1,7	0	0,0	45	64	0	0	0	0	0	99	90,8	95	63	32	6	6,3
6	673020	Üble Nachrede ohne sexuelle Grundlage	19	0,3	0	0,0	7	12	0	0	0	0	0	19	100,0	20	8	12	0	0,0
6	673030	Verleumdung ohne sexuelle Grundlage	58	0,9	0	0,0	24	34	0	0	0	0	0	54	93,1	57	25	32	1	1,8
4	673100	Beleidigung auf sexueller Grundlage §§ 185-187, 189 StGB	63	1,0	0	0,0	20	43	0	0	0	0	0	57	90,5	60	40	20	6	10,0
6	673110	Beleidigung auf sexueller Grundlage	56	0,9	0	0,0	18	38	0	0	0	0	0	50	89,3	50	36	14	6	12,0
6	673120	Üble Nachrede auf sexueller Grundlage	3	0,0	0	0,0	2	1	0	0	0	0	0	3	100,0	4	2	2	0	0,0
6	673130	Verleumdung auf sexueller Grundlage	4	0,1	0	0,0	0	4	0	0	0	0	0	4	100,0	6	2	4	0	0,0
4	674000	Sachbeschädigung §§ 303-305a StGB	683	10,6	9	1,3	195	488	0	0	0	0	2	183	26,8	206	171	35	14	6,8
4	674010	Sachbeschädigung gemäß § 303 StGB ohne Schl. 6741 00 u. 6743 00	403	6,3	7	1,7	121	282	0	0	0	0	0	136	33,7	158	134	24	14	8,9
6	674011	Sachbeschädigung durch Graffiti ohne Schl. 674111 u. 674311	75	1,2	0	0,0	12	63	0	0	0	0	0	4	5,3	10	7	3	0	0,0
6	674012	Sachbeschädigung durch Feuer ohne Schl. 674312	14	0,2	0	0,0	3	11	0	0	0	0	0	5	35,7	12	10	2	0	0,0
6	674019	Sonstige Sachbeschädigung ohne Schl. 674119 u. 674319	314	4,9	7	2,2	106	208	0	0	0	0	0	127	40,4	138	119	19	14	10,1
4	674020	Gemeinschaftliche Sachbeschädigung ohne Schl. 6743 20	2	0,0	0	0,0	1	1	0	0	0	0	1	0	0,0	0	0	0	0	0,0
6	674029	Sonstige gemeinschaftliche Sachbeschädigung ohne Schl. 674329	2	0,0	0	0,0	1	1	0	0	0	0	1	0	0,0	0	0	0	0	0,0

	Schlüssel der Tat	Straftat	erfasste Fälle		davon Versuche		Tatortverteilung (nach Einwohnerzahl)					mit Schusswaffe		aufgeklärte Fälle		TV Gesamtanzahl	davon		nichtdeutsche TV	
			Anzahl	Anteil in %	Anzahl	Anteil in %	< 20.000	20.000 < 100.000	100.000 < 500.000	>= 500.000	unbekannt	ge-droht	ge-schos-sen	Anzahl	Anteil in %		männlich	weiblich	Anzahl	Anteil in %
	1	2	3	4	5	6	7	8	9	10	11	12	13	14	15	16	17	18	19	20
4	674100	Sachbeschädigung an Kfz	184	2,9	1	0,5	43	141	0	0	0	0	0	31	16,8	28	19	9	0	0,0
6	674111	Sachbeschädigung durch Graffiti an Kfz	14	0,2	0	0,0	0	14	0	0	0	0	0	0	0,0	0	0	0	0	0,0
6	674119	Sonstige Sachbeschädigung an Kfz	170	2,6	1	0,6	43	127	0	0	0	0	0	31	18,2	28	19	9	0	0,0
4	674200	Datenveränderung, Computersabotage §§ 303a, 303b StGB	3	0,0	1	33,3	0	3	0	0	0	0	0	1	33,3	1	0	1	0	0,0
6	674210	Datenveränderung	2	0,0	1	50,0	0	2	0	0	0	0	0	1	50,0	1	0	1	0	0,0
6	674220	Computersabotage	1	0,0	0	0,0	0	1	0	0	0	0	0	0	0,0	0	0	0	0	0,0
4	674300	Sonstige Sachbeschädigung auf Straßen, Wegen oder Plätzen	89	1,4	0	0,0	30	59	0	0	0	0	1	14	15,7	25	24	1	0	0,0
4	674310	Sonstige Sachbeschädigung auf Straßen, Wegen oder Plätzen gemäß § 303 StGB	84	1,3	0	0,0	27	57	0	0	0	0	1	12	14,3	20	19	1	0	0,0
6	674311	Sonstige Sachbeschädigung durch Graffiti auf Straßen, Wegen oder Plätzen	42	0,7	0	0,0	13	29	0	0	0	0	0	1	2,4	2	2	0	0	0,0
6	674319	Sonstige Sachbeschädigung auf Straßen, Wegen oder Plätzen	42	0,7	0	0,0	14	28	0	0	0	0	1	11	26,2	18	17	1	0	0,0
4	674320	Gemeinschaftliche Sachbeschädigung auf Straßen, Wegen oder Plätzen	5	0,1	0	0,0	3	2	0	0	0	0	0	2	40,0	5	5	0	0	0,0
6	674321	Gemeinschaftliche Sachbeschädigung durch Graffiti auf Straßen, Wegen oder Plätzen	1	0,0	0	0,0	1	0	0	0	0	0	0	0	0,0	0	0	0	0	0,0
6	674322	Gemeinschaftliche Sachbeschädigung durch Feuer auf Straßen, Wegen oder Plätzen	1	0,0	0	0,0	1	0	0	0	0	0	0	1	100,0	3	3	0	0	0,0
6	674329	Sonstige gemeinschaftliche Sachbeschädigung auf Straßen, Wegen oder Plätzen	3	0,0	0	0,0	1	2	0	0	0	0	0	1	33,3	2	2	0	0	0,0
4	674500	Zerstörung wichtiger Arbeitsmittel § 305a StGB	2	0,0	0	0,0	0	2	0	0	0	0	0	1	50,0	1	1	0	0	0,0
6	674519	Sonstige Zerstörung wichtiger Arbeitsmittel	2	0,0	0	0,0	0	2	0	0	0	0	0	1	50,0	1	1	0	0	0,0
4	675000	Sprengstoff- und Strahlungsverbrechen §§ 307 - 312 StGB	9	0,1	2	22,2	4	5	0	0	0	0	0	4	44,4	5	5	0	0	0,0

	Schlüssel der Tat	Straftat	erfasste Fälle		davon Versuche		Tatortverteilung (nach Einwohnerzahl)					mit Schusswaffe		aufgeklärte Fälle		TV Gesamtanzahl	davon		nichtdeutsche TV	
			Anzahl	Anteil in %	Anzahl	Anteil in %	< 20.000	20.000 < 100.000	100.000 < 500.000	>= 500.000	unbekannt	ge-droht	ge-schos-sen	Anzahl	Anteil in %		männlich	weiblich	Anzahl	Anteil in %
	1	2	3	4	5	6	7	8	9	10	11	12	13	14	15	16	17	18	19	20
64	675200	Herbeiführen einer Sprengstoffexplosion gemäß § 308 StGB	9	0,1	2	22,2	4	5	0	0	0	0	0	4	44,4	5	5	0	0	0,0
4	676000	Straftaten gegen die Umwelt §§ 324, 324a, 325-330a StGB	7	0,1	0	0,0	4	3	0	0	0	0	0	4	57,1	4	4	0	1	25,0
4	676010	Bodenverunreinigung 324a StGB	4	0,1	0	0,0	2	2	0	0	0	0	0	2	50,0	2	2	0	1	50,0
6	676011	Bodenverunreinigung	4	0,1	0	0,0	2	2	0	0	0	0	0	2	50,0	2	2	0	1	50,0
4	676400	Unerlaubter Umgang mit Abfällen § 326 außer Abs. 2 StGB	3	0,0	0	0,0	2	1	0	0	0	0	0	2	66,7	2	2	0	0	0,0
4	676410	Unerlaubter Umgang mit Abfällen § 326 Abs. 1	3	0,0	0	0,0	2	1	0	0	0	0	0	2	66,7	2	2	0	0	0,0
6	676411	Unerlaubter Umgang mit Abfällen gemäß § 326 Abs. 1 StGB	3	0,0	0	0,0	2	1	0	0	0	0	0	2	66,7	2	2	0	0	0,0
4	678000	Ausspähen, Abfangen von Daten einschl. Vorbereitungshandlungen und Datenhehlerei §§ 202a, 202b, 202c, 202d StGB	11	0,2	0	0,0	6	5	0	0	0	0	0	3	27,3	4	2	2	0	0,0
6	678010	Ausspähen von Daten gemäß § 202a StGB	11	0,2	0	0,0	6	5	0	0	0	0	0	3	27,3	4	2	2	0	0,0
4	700000	Strafrechtliche Nebengesetze	553	8,6	9	1,6	148	405	0	0	0	0	4	507	91,7	409	327	82	43	10,5
4	710000	Straftaten gegen strafrechtliche Nebengesetze auf dem Wirtschaftssektor	16	0,2	1	6,3	8	8	0	0	0	0	0	13	81,3	15	11	4	0	0,0
4	712000	Straftaten nach AktG, GenG, GmbHG, HGB, RechnungslegungsG, UmwandlungsG	1	0,0	0	0,0	0	1	0	0	0	0	0	1	100,0	2	1	1	0	0,0
64	712200	Insolvenzverschleppung gemäß § 15a InsO	1	0,0	0	0,0	0	1	0	0	0	0	0	1	100,0	2	1	1	0	0,0
4	715000	Straftaten im Zusammenhang mit Urheberrechtsbestimmungen (UrheberrechtsG, MarkenG, § 17 UWG, DesignG, GebrauchsmusterG, KunsturheberrechtsG, PatentG, HalbleiterschutzG)	4	0,1	0	0,0	1	3	0	0	0	0	0	4	100,0	5	2	3	0	0,0
6	715010	Markengesetz	1	0,0	0	0,0	0	1	0	0	0	0	0	1	100,0	1	0	1	0	0,0
6	715040	Kunsturheberrechtsgesetz	2	0,0	0	0,0	0	2	0	0	0	0	0	2	100,0	2	1	1	0	0,0

Schlüssel der Tat	Straftat	erfasste Fälle		davon Versuche		Tatortverteilung (nach Einwohnerzahl)					mit Schusswaffe		aufgeklärte Fälle		TV Gesamtanzahl	davon		nichtdeutsche TV		
		Anzahl	Anteil in %	Anzahl	Anteil in %	< 20.000	20.000 < 100.000	100.000 < 500.000	>= 500.000	unbekannt	gedroht	geschossen	Anzahl	Anteil in %		männlich	weiblich	Anzahl	Anteil in %	
1	2	3	4	5	6	7	8	9	10	11	12	13	14	15	16	17	18	19	20	
6	715050	Straftat nach dem Urheberrechtsgesetz - sonstige Verstöße (ohne Schl. 715100 u. 715200)	1	0,0	0	0,0	1	0	0	0	0	0	0	1	100,0	2	1	1	0	0,0
4	716000	Straftaten im Zusammenhang mit Lebens- und Arzneimitteln (z.B. Lebensmittel- und Futtermittelgesetzbuch, ArzneimittelG, WeinG)	5	0,1	1	20,0	2	3	0	0	0	0	0	4	80,0	4	4	0	0	0,0
4	716400	Straftaten nach dem Arzneimittelgesetz (AMG)	5	0,1	1	20,0	2	3	0	0	0	0	4	80,0	4	4	0	0	0,0	
4	716420	Illegale Arzneimittel in der legalen Verteilerkette (iAMidlegV)	1	0,0	1	100,0	0	1	0	0	0	0	1	100,0	1	1	0	0	0,0	
6	716421	Inverkehrbringen von bedenklichen Arzneimitteln (iAMidlegV)	1	0,0	1	100,0	0	1	0	0	0	0	1	100,0	1	1	0	0	0,0	
4	716430	Arzneimittel in der illegalen Verteilerkette (AMidillegV)	1	0,0	0	0,0	1	0	0	0	0	0	1	100,0	1	1	0	0	0,0	
6	716433	Inverkehrbringen nicht zugelassener Arzneimittel, Illegaler Handel oder Abgabe von verschreibungspflichtigen Arzneimitteln gemäß §§ 96 Ziffer 5, 95 (1) 4 (AMidillegV)	1	0,0	0	0,0	1	0	0	0	0	0	1	100,0	1	1	0	0	0,0	
6	716450	Illegaler Umgang mit Tierarzneimitteln	1	0,0	0	0,0	1	0	0	0	0	0	1	100,0	1	1	0	0	0,0	
6	716460	Straftaten nach dem AMG gemäß § 95 (1) 2, 3, 5, 5a	1	0,0	0	0,0	0	1	0	0	0	0	1	100,0	1	1	0	0	0,0	
6	716470	Straftaten nach dem AMG gemäß § 96 ohne die Ziffern 5, 15-18a und 20b	1	0,0	0	0,0	0	1	0	0	0	0	0	0,0	0	0	0	0	0,0	
4	719000	Sonstige Straftaten (Nebengesetze) auf dem Wirtschaftssektor (z.B. Rennwett- und Lotterieg, UWG ohne § 17, Versicherungsaufsichtsg, WirtschaftsstrafG, Gewerbeordnung)	6	0,1	0	0,0	5	1	0	0	0	0	4	66,7	4	4	0	0	0,0	
64	719081	Verstoss gegen Abgabenordnung - Steuerhinterziehung	6	0,1	0	0,0	5	1	0	0	0	0	4	66,7	4	4	0	0	0,0	
4	720000	Straftaten gegen sonstige strafrechtliche Nebengesetze-ohne Verkehrsdelikte-	105	1,6	0	0,0	44	61	0	0	0	2	102	97,1	93	78	15	21	22,6	
6	720002	Versammlungsgesetze des Bundes und der Länder	1	0,0	0	0,0	0	1	0	0	0	0	1	100,0	1	1	0	0	0,0	
6	720011	Straftaten gemäß § 4 Gewaltschutzgesetz	10	0,2	0	0,0	4	6	0	0	0	0	10	100,0	9	8	1	1	11,1	
4	725000	Straftaten gegen das Aufenthalts-, das Asyl- und das Freizügigkeitsgesetz/EU	19	0,3	0	0,0	9	10	0	0	0	0	19	100,0	18	11	7	18	100,0	

	Schlüssel der Tat	Straftat	erfasste Fälle		davon Versuche		Tatortverteilung (nach Einwohnerzahl)					mit Schusswaffe		aufgeklärte Fälle		TV Gesamtanzahl	davon		nichtdeutsche TV	
			Anzahl	Anteil in %	Anzahl	Anteil in %	< 20.000	20.000 < 100.000	100.000 < 500.000	>= 500.000	unbekannt	ge-droht	ge-schos-sen	Anzahl	Anteil in %		männlich	weiblich	Anzahl	Anteil in %
	1	2	3	4	5	6	7	8	9	10	11	12	13	14	15	16	17	18	19	20
4	725300	Erschleichen eines Aufenthaltstitels (gemäß § 95 Abs. 2 Nr. 2 Aufenthaltsgesetz) durch unrichtige oder unvollständige Angaben oder Gebrauch eines so beschafften Aufenthaltstitels zur Täuschung im Rechtsverkehr	1	0,0	0	0,0	0	1	0	0	0	0	0	1	100,0	1	0	1	1	100,0
4	725320	Erschleichen oder Gebrauch eines Aufenthaltstitels (Aufenthaltslaubnis oder Niederlassungsbefugnis)	1	0,0	0	0,0	0	1	0	0	0	0	0	1	100,0	1	0	1	1	100,0
6	725322	Erschleichen oder Gebrauch eines Aufenthaltstitels (Aufenthaltslaubnis oder Niederlassungsbefugnis) durch sonstigen Modus Operandi	1	0,0	0	0,0	0	1	0	0	0	0	0	1	100,0	1	0	1	1	100,0
64	725700	Unerlaubter Aufenthalt gemäß § 95 Abs. 1 Nr. 1, 2 und Abs. 2 Nr. 1b Aufenthaltsgesetz	18	0,3	0	0,0	9	9	0	0	0	0	0	18	100,0	17	11	6	17	100,0
6	725710	Unerlaubter Aufenthalt gemäß § 95 Abs. 1 Nr. 1 und 2 Aufenthaltsgesetz	18	0,3	0	0,0	9	9	0	0	0	0	0	18	100,0	17	11	6	17	100,0
6	725711	Unerlaubter Aufenthalt ohne unerlaubte Einreise	2	0,0	0	0,0	0	2	0	0	0	0	0	2	100,0	2	1	1	2	100,0
6	725712	Unerlaubter Aufenthalt nach unerlaubter/ungeklärter Einreise	16	0,2	0	0,0	9	7	0	0	0	0	0	16	100,0	15	10	5	15	100,0
4	726000	Straftaten gegen das Sprengstoff-, das Waffen- und das Kriegswaffenkontrollgesetz	75	1,2	0	0,0	31	44	0	0	0	0	2	72	96,0	65	58	7	2	3,1
64	726100	Straftaten gegen das Sprengstoffgesetz	13	0,2	0	0,0	6	7	0	0	0	0	0	13	100,0	16	15	1	0	0,0
64	726200	Straftaten gegen das Waffengesetz	60	0,9	0	0,0	24	36	0	0	0	0	2	57	95,0	58	52	6	2	3,4
64	726300	Straftaten gegen das Kriegswaffenkontrollgesetz	2	0,0	0	0,0	1	1	0	0	0	0	0	2	100,0	2	2	0	0	0,0
64	730000	Rauschgiftdelikte -Betäubungsmittelgesetz- (soweit nicht bereits mit anderer Schlüsselzahl erfasst)	419	6,5	8	1,9	84	335	0	0	0	0	0	384	91,6	323	261	62	22	6,8
64	731000	Allgemeine Verstöße gemäß § 29 BtMG(soweit nicht unter 7340 pp. zu erfassen)	332	5,2	4	1,2	65	267	0	0	0	0	0	309	93,1	274	221	53	18	6,6
64	731200	Allgemeiner Verstoß mit Kokain einschl. Crack	1	0,0	0	0,0	0	1	0	0	0	0	0	1	100,0	1	1	0	1	100,0
6	731202	Allgemeiner Verstoß mit Kokain	1	0,0	0	0,0	0	1	0	0	0	0	0	1	100,0	1	1	0	1	100,0
64	731600	Allgemeiner Verstoß mit Amphetamin und seine Derivate in Pulver- oder flüssiger sowie in Tabletten- bzw. Kapselform (Ecstasy)	29	0,5	1	3,4	5	24	0	0	0	0	0	28	96,6	29	24	5	0	0,0

	Schlüssel der Tat	Straftat	erfasste Fälle		davon Versuche		Tatortverteilung (nach Einwohnerzahl)					mit Schusswaffe		aufgeklärte Fälle		TV Gesamtanzahl	davon		nichtdeutsche TV	
			Anzahl	Anteil in %	Anzahl	Anteil in %	< 20.000	20.000 < 100.000	100.000 < 500.000	>= 500.000	unbekannt	gedroht	geschossen	Anzahl	Anteil in %		männlich	weiblich	Anzahl	Anteil in %
	1	2	3	4	5	6	7	8	9	10	11	12	13	14	15	16	17	18	19	20
6	731601	Allgemeiner Verstoß mit Amphetamin in Pulver- oder flüssiger Form	19	0,3	1	5,3	4	15	0	0	0	0	0	19	100,0	20	15	5	0	0,0
6	731602	Allgemeiner Verstoß mit Amphetamin in Tabletten- bzw. Kapselform (Ecstasy)	10	0,2	0	0,0	1	9	0	0	0	0	0	9	90,0	9	9	0	0	0,0
64	731700	Allgemeiner Verstoß mit Methamphetamin in Pulver-, kristalliner oder flüssiger sowie in Tabletten- bzw. Kapselform	92	1,4	0	0,0	19	73	0	0	0	0	0	92	100,0	87	65	22	3	3,4
6	731701	Allgemeiner Verstoß Methamphetamin in Pulver- oder flüssiger Form	8	0,1	0	0,0	3	5	0	0	0	0	0	8	100,0	9	9	0	1	11,1
6	731702	Allgemeiner Verstoß Methamphetamin in kristalliner Form (Crystal)	83	1,3	0	0,0	16	67	0	0	0	0	0	83	100,0	79	57	22	2	2,5
6	731703	Allgemeiner Verstoß Methamphetamin in Tabletten- bzw. Kapselform	1	0,0	0	0,0	0	1	0	0	0	0	0	1	100,0	1	1	0	0	0,0
64	731800	Allgemeiner Verstoß mit Cannabis und Zubereitungen	162	2,5	1	0,6	34	128	0	0	0	0	0	147	90,7	140	120	20	11	7,9
64	731900	Allgemeiner Verstoß mit sonstigen Betäubungsmitteln	48	0,7	2	4,2	7	41	0	0	0	0	0	41	85,4	43	33	10	4	9,3
64	732000	Unerlaubter Handel mit und Schmuggel von Rauschgiften gemäß § 29 BtMG	63	1,0	3	4,8	13	50	0	0	0	0	0	53	84,1	43	35	8	4	9,3
64	732600	Unerlaubter Handel mit und Schmuggel von Amphetamin und seine Derivate in Pulver- oder flüssiger sowie in Tabletten- bzw. Kapselform (Ecstasy)	4	0,1	0	0,0	0	4	0	0	0	0	0	4	100,0	4	3	1	0	0,0
6	732610	Unerlaubter Handel mit Amphetamin und seine Derivate in Pulver- oder flüssiger sowie in Tabletten- bzw. Kapselform (Ecstasy)	4	0,1	0	0,0	0	4	0	0	0	0	0	4	100,0	4	3	1	0	0,0
6	732611	Unerlaubter Handel mit Amphetamin in Pulver- oder flüssiger Form	1	0,0	0	0,0	0	1	0	0	0	0	0	1	100,0	1	1	0	0	0,0
6	732612	Unerlaubter Handel mit Amphetamin in Tabletten- bzw. Kapselform (Ecstasy)	3	0,0	0	0,0	0	3	0	0	0	0	0	3	100,0	3	2	1	0	0,0
64	732700	Unerlaubter Handel mit und Schmuggel von Methamphetamin in Pulver-, kristalliner oder flüssiger sowie in Tabletten- bzw. Kapselform	25	0,4	0	0,0	4	21	0	0	0	0	0	20	80,0	18	15	3	3	16,7
6	732710	Unerlaubter Handel mit Methamphetamin in Pulver-, kristalliner oder flüssiger sowie in Tabletten- bzw. Kapselform	25	0,4	0	0,0	4	21	0	0	0	0	0	20	80,0	18	15	3	3	16,7
6	732711	Unerlaubter Handel mit Methamphetamin in Pulver- oder flüssiger Form	3	0,0	0	0,0	0	3	0	0	0	0	0	1	33,3	2	1	1	1	50,0

	Schlüssel der Tat	Straftat	erfasste Fälle		davon Versuche		Tatortverteilung (nach Einwohnerzahl)					mit Schusswaffe		aufgeklärte Fälle		TV Gesamtanzahl	davon		nichtdeutsche TV	
			Anzahl	Anteil in %	Anzahl	Anteil in %	< 20.000	20.000 < 100.000	100.000 < 500.000	>= 500.000	unbekannt	ge-droht	ge-schos-sen	Anzahl	Anteil in %		männlich	weiblich	Anzahl	Anteil in %
	1	2	3	4	5	6	7	8	9	10	11	12	13	14	15	16	17	18	19	20
6	732712	Unerlaubter Handel mit Methamphetamin in kristalliner Form (Crystal)	22	0,3	0	0,0	4	18	0	0	0	0	0	19	86,4	17	14	3	3	17,6
64	732800	Unerlaubter Handel mit und Schmuggel von Cannabis und Zubereitungen (§ 29 BtMG)	34	0,5	3	8,8	9	25	0	0	0	0	0	29	85,3	23	19	4	1	4,3
6	732810	Unerlaubter Handel mit Cannabis und Zubereitungen (gemäß § 29 BtMG)	34	0,5	3	8,8	9	25	0	0	0	0	0	29	85,3	23	19	4	1	4,3
64	734000	Sonstige Verstöße gegen das BtMG	24	0,4	1	4,2	6	18	0	0	0	0	0	22	91,7	23	20	3	1	4,3
64	734100	Unerlaubter Anbau von Betäubungsmitteln gemäß § 29 Abs. 1 Nr. 1 BtMG	7	0,1	1	14,3	1	6	0	0	0	0	0	5	71,4	6	5	1	0	0,0
64	734200	Betäubungsmittelanbau, -herstellung und -handel als Mitglied einer Bande §§ 30 Abs. 1 Nr. 1, 30a BtMG	1	0,0	0	0,0	1	0	0	0	0	0	0	1	100,0	1	1	0	0	0,0
6	734210	Verstöße gemäß § 30 Abs. 1 Nr. 1 BtMG	1	0,0	0	0,0	1	0	0	0	0	0	0	1	100,0	1	1	0	0	0,0
64	734500	Abgabe, Verabreichung oder Überlassung von Betäubungsmitteln an Minderjährige § 29a Abs. 1 Nr. 1 - ggf. § 30 Abs. 1 Nr. 2 BtMG	2	0,0	0	0,0	2	0	0	0	0	0	0	2	100,0	2	2	0	0	0,0
6	734510	Abgabe, Verabreichung oder Überlassung von Betäubungsmitteln an Minderjährige gemäß § 29a Abs. 1 Nr. 1 BtMG	2	0,0	0	0,0	2	0	0	0	0	0	0	2	100,0	2	2	0	0	0,0
64	734800	Unerlaubte(r) Handel, Herstellung, Abgabe und Besitz in nicht geringer Menge von Betäubungsmitteln gemäß § 29a Abs. 1 Nr. 2 BtMG	14	0,2	0	0,0	2	12	0	0	0	0	0	14	100,0	14	12	2	1	7,1
6	734810	Unerlaubte(r) Abgabe und Besitz in nicht geringer Menge gemäß § 29a Abs. 1 Nr. 2 BtMG	2	0,0	0	0,0	0	2	0	0	0	0	0	2	100,0	2	1	1	1	50,0
6	734817	Unerlaubte(r) Abgabe und Besitz in nicht geringer Menge von Methamphetamin in Pulver-, kristalliner oder flüssiger sowie in Tabletten- bzw. Kapselform	1	0,0	0	0,0	0	1	0	0	0	0	0	1	100,0	1	0	1	1	100,0
6	734818	Unerlaubte(r) Abgabe und Besitz in nicht geringer Menge von Cannabis und Zubereitungen	1	0,0	0	0,0	0	1	0	0	0	0	0	1	100,0	1	1	0	0	0,0
6	734820	Unerlaubter Handel in nicht geringer Menge gemäß § 29a Abs. 1 Nr. 2 BtMG	12	0,2	0	0,0	2	10	0	0	0	0	0	12	100,0	12	11	1	0	0,0
6	734826	Unerlaubter Handel in nicht geringer Menge von Amphetamin und seine Derivate in Pulver- oder flüssiger sowie in Tabletten- bzw. Kapselform (Ecstasy)	1	0,0	0	0,0	0	1	0	0	0	0	0	1	100,0	1	1	0	0	0,0
6	734827	Unerlaubter Handel in nicht geringer Menge von Methamphetamin in Pulver-, kristalliner oder flüssiger sowie in Tabletten- bzw. Kapselform	7	0,1	0	0,0	1	6	0	0	0	0	0	7	100,0	6	6	0	0	0,0

	Schlüssel der Tat	Straftat	erfasste Fälle		davon Versuche		Tatortverteilung (nach Einwohnerzahl)					mit Schusswaffe		aufgeklärte Fälle		TV Gesamtanzahl	davon		nichtdeutsche TV	
			Anzahl	Anteil in %	Anzahl	Anteil in %	< 20.000	20.000 < 100.000	100.000 < 500.000	>= 500.000	unbekannt	gedroht	geschossen	Anzahl	Anteil in %		männlich	weiblich	Anzahl	Anteil in %
	1	2	3	4	5	6	7	8	9	10	11	12	13	14	15	16	17	18	19	20
6	734828	Unerlaubter Handel in nicht geringer Menge von Cannabis und Zubereitungen	1	0,0	0	0,0	1	0	0	0	0	0	0	1	100,0	2	2	0	0	0,0
6	734829	Unerlaubter Handel in nicht geringer Menge von sonstigen Betäubungsmitteln	3	0,0	0	0,0	0	3	0	0	0	0	0	3	100,0	3	2	1	0	0,0
64	740000	Straftaten gegen strafrechtliche Nebengesetze auf dem Umwelt- und Verbraucherschutzsektor (neben Schlüssel 716000)	13	0,2	0	0,0	12	1	0	0	0	0	2	8	61,5	10	7	3	0	0,0
64	741000	Straftaten nach dem ChemikalienG	2	0,0	0	0,0	1	1	0	0	0	0	0	2	100,0	2	2	0	0	0,0
6	741001	Straftaten nach § 27 ChemikalienG i.V.m. der Gefahrstoffverordnung	1	0,0	0	0,0	1	0	0	0	0	0	0	1	100,0	1	1	0	0	0,0
6	741079	Sonstige Straftaten nach dem ChemikalienG	1	0,0	0	0,0	0	1	0	0	0	0	0	1	100,0	1	1	0	0	0,0
64	743000	Straftaten nach dem Bundesnaturschutz-, Tierschutz-, Bundesjagd- und PflanzenschutzG	11	0,2	0	0,0	11	0	0	0	0	0	2	6	54,5	8	5	3	0	0,0
6	743020	Tierschutzgesetz	10	0,2	0	0,0	10	0	0	0	0	0	1	5	50,0	7	4	3	0	0,0
6	743030	Bundesjagdgesetz	1	0,0	0	0,0	1	0	0	0	0	0	1	1	100,0	1	1	0	0	0,0
4	890000	Straftaten insgesamt, jedoch ohne Verstöße gegen das Aufenthalts-, das Asyl- und das Freizügigkeitsgesetz/EU (Schlüssel 7250)	6.425	99,7	487	7,6	1.790	4.634	0	0	1	6	8	3.866	60,2	2.571	1.926	645	323	12,6
4	891000	Rauschgiftkriminalität	421	6,5	9	2,1	85	336	0	0	0	0	0	384	91,2	323	261	62	22	6,8
4	891100	direkte Beschaffungskriminalität	2	0,0	1	50,0	1	1	0	0	0	0	0	0	0,0	0	0	0	0	0,0
4	892000	Gewaltkriminalität	198	3,1	32	16,2	56	142	0	0	0	3	1	177	89,4	216	190	26	48	22,2
4	893000	Wirtschaftskriminalität	23	0,4	2	8,7	10	13	0	0	0	0	0	19	82,6	22	16	6	4	18,2
4	893100	bei Betrug	18	0,3	2	11,1	9	9	0	0	0	0	0	15	83,3	18	14	4	4	22,2
4	893200	Insolvenzstraftaten gemäß StGB und Nebenstrafrecht	1	0,0	0	0,0	0	1	0	0	0	0	0	1	100,0	2	1	1	0	0,0
4	893300	Wirtschaftskriminalität im Anlage- und Finanzierungsbereich pp.	6	0,1	0	0,0	3	3	0	0	0	0	0	6	100,0	5	5	0	0	0,0

	Schlüssel der Tat	Straftat	erfasste Fälle		davon Versuche		Tatortverteilung (nach Einwohnerzahl)					mit Schusswaffe		aufgeklärte Fälle		TV Gesamtanzahl	davon		nichtdeutsche TV	
			Anzahl	Anteil in %	Anzahl	Anteil in %	< 20.000	20.000 < 100.000	100.000 < 500.000	>= 500.000	unbekannt	ge-droht	ge-schos-sen	Anzahl	Anteil in %		männ-lich	weib-lich	Anzahl	Anteil in %
	1	2	3	4	5	6	7	8	9	10	11	12	13	14	15	16	17	18	19	20
4	893500	Wirtschaftskriminalität im Zusammenhang mit Arbeitsverhältnissen	1	0,0	0	0,0	0	1	0	0	0	0	0	1	100,0	1	0	1	0	0,0
4	893600	Betrug und Untreue im Zusammenhang mit Beteiligungen und Kapitalanlagen	6	0,1	0	0,0	3	3	0	0	0	0	0	6	100,0	5	5	0	0	0,0
4	894000	Sexueller Missbrauch von Kindern	20	0,3	1	5,0	8	12	0	0	0	0	0	18	90,0	18	18	0	2	11,1
64	897000	Computerkriminalität	85	1,3	12	14,1	22	63	0	0	0	0	0	59	69,4	34	22	12	4	11,8
64	897100	Computerbetrug § 263a StGB	67	1,0	11	16,4	15	52	0	0	0	0	0	52	77,6	24	17	7	4	16,7
4	898000	Straftaten insgesamt auf dem Umwelt- und Verbraucherschutzsektor	38	0,6	3	7,9	25	13	0	0	0	0	3	22	57,9	26	23	3	1	3,8
4	898100	Umweltstraftaten gemäß 29. Abschnitt des StGB	7	0,1	0	0,0	4	3	0	0	0	0	0	4	57,1	4	4	0	1	25,0
4	898200	Sonstige Straftaten nach dem StGB mit Umweltrelevanz	13	0,2	2	15,4	7	6	0	0	0	0	1	6	46,2	8	8	0	0	0,0
4	898300	Straftaten auf dem Umwelt- und Verbraucherschutzsektor gemäß strafrechtlicher Nebengesetze	18	0,3	1	5,6	14	4	0	0	0	0	2	12	66,7	14	11	3	0	0,0
4	899000	Straßenkriminalität	961	14,9	61	6,3	249	711	0	0	1	1	1	191	19,9	172	151	21	13	7,6
4	899500	Sachbeschädigung durch Graffiti insgesamt	132	2,0	0	0,0	26	106	0	0	0	0	0	5	3,8	12	9	3	0	0,0
4	892500	Mord und Totschlag insgesamt	2	0,0	1	50,0	1	1	0	0	0	0	0	2	100,0	5	5	0	3	60,0

Liste: B-001-K; Nullwerte=aus
Beschreibung: Grundtabelle - keine Einschränkung - Auflistung nach Delikten - Standard - Fall u. TV
Auswertebereich: Tatortgemeinde; Hierarchie=an - Landkreis Weimarer Land
Auswertzeitraum: Januar 2017 - Dezember 2017
Filter: keine Einschränkung

Details:

Schlüssel der Tat	Straftat	erfasste Fälle		davon Versuche		Tatortverteilung (nach Einwohnerzahl)					mit Schusswaffe		aufgeklärte Fälle		TV Gesamtanzahl	davon		nichtdeutsche TV		
		Anzahl	Anteil in %	Anzahl	Anteil in %	< 20.000	20.000 < 100.000	100.000 < 500.000	>= 500.000	unbekannt	gedroht	geschossen	Anzahl	Anteil in %		männlich	weiblich	Anzahl	Anteil in %	
1	2	3	4	5	6	7	8	9	10	11	12	13	14	15	16	17	18	19	20	
64	-----	Straftaten insgesamt	4.322	100,0	302	7,0	2.351	1.971	0	0	0	2	4	2.821	65,3	2.031	1.571	460	270	13,3
4	000000	Straftaten gegen das Leben	1	0,0	1	100,0	1	0	0	0	0	0	0	0	0,0	0	0	0	0	0,0
4	020000	Totschlag und Tötung auf Verlangen §§ 212, 213, 216 StGB	1	0,0	1	100,0	1	0	0	0	0	0	0	0	0,0	0	0	0	0	0,0
6	020010	Totschlag gemäß § 212 StGB	1	0,0	1	100,0	1	0	0	0	0	0	0	0	0,0	0	0	0	0	0,0
4	100000	Straftaten gegen die sexuelle Selbstbestimmung	42	1,0	0	0,0	22	20	0	0	0	0	0	38	90,5	38	36	2	7	18,4
4	110000	Straftaten gegen die sexuelle Selbstbestimmung gem. §§ 174, 174a, 174b, 174c, 177, 178, 184i, 184j StGB	17	0,4	0	0,0	9	8	0	0	0	0	0	15	88,2	15	15	0	5	33,3
4	111000	Vergewaltigung und sexuelle Nötigung/Übergriffe gemäß §§ 177 Abs. 1, 2, 3, 4, 6, 7 und 8, 178 StGB	9	0,2	0	0,0	6	3	0	0	0	0	0	8	88,9	8	8	0	3	37,5
64	111100	Vergewaltigung überfallartig (Einzeläter) gemäß § 177 Abs. 6 Nr. 1, Abs. 7 und 8 StGB	3	0,1	0	0,0	1	2	0	0	0	0	0	3	100,0	3	3	0	3	100,0
64	111400	Sonstige Straftaten gemäß § 177 Abs. 6 Nr. 1, Abs. 7 und 8 StGB	1	0,0	0	0,0	1	0	0	0	0	0	0	1	100,0	1	1	0	0	0,0
64	111600	Sexuelle Übergriffe gemäß § 177 Abs. 1, 2, 3, 4, 7, 8 und 9 StGB	5	0,1	0	0,0	4	1	0	0	0	0	0	4	80,0	4	4	0	0	0,0
64	112000	Sonstige sexuelle Nötigung gemäß § 177 Abs. 5, 7, 8 und 9 StGB	4	0,1	0	0,0	1	3	0	0	0	0	0	3	75,0	3	3	0	0	0,0
6	114000	Sexuelle Belästigung gemäß § 184i StGB	4	0,1	0	0,0	2	2	0	0	0	0	0	4	100,0	4	4	0	2	50,0
4	130000	Sexueller Missbrauch §§ 176, 176a, 176b, 179, 182, 183, 183a StGB	16	0,4	0	0,0	7	9	0	0	0	0	0	15	93,8	16	14	2	2	12,5
4	131000	Sexueller Missbrauch von Kindern §§ 176, 176a, 176b StGB	15	0,3	0	0,0	7	8	0	0	0	0	0	14	93,3	15	13	2	1	6,7
64	131100	Sexuelle Handlungen gemäß § 176 Abs. 1 und 2 StGB	9	0,2	0	0,0	3	6	0	0	0	0	0	9	100,0	10	8	2	0	0,0
64	131200	Exhibitionistische/sexuelle Handlungen vor Kindern gemäß § 176 Abs. 4 Nr. 1 StGB	1	0,0	0	0,0	1	0	0	0	0	0	0	1	100,0	1	1	0	0	0,0
64	131300	Sexuelle Handlungen gemäß § 176 Abs. 4 Nr. 2 StGB	1	0,0	0	0,0	1	0	0	0	0	0	0	0	0,0	0	0	0	0	0,0

	Schlüssel der Tat	Straftat	erfasste Fälle		davon Versuche		Tatortverteilung (nach Einwohnerzahl)					mit Schusswaffe		aufgeklärte Fälle		TV Gesamtanzahl	davon		nichtdeutsche TV	
			Anzahl	Anteil in %	Anzahl	Anteil in %	< 20.000	20.000 < 100.000	100.000 < 500.000	>= 500.000	unbekannt	gedroht	geschossen	Anzahl	Anteil in %		männlich	weiblich	Anzahl	Anteil in %
	1	2	3	4	5	6	7	8	9	10	11	12	13	14	15	16	17	18	19	20
64	131400	Einwirken auf Kinder gemäß § 176 Abs. 4 Nr. 3 und 4 StGB	3	0,1	0	0,0	2	1	0	0	0	0	0	3	100,0	3	3	0	1	33,3
64	131700	Sonstiger schwerer sexueller Missbrauch von Kindern gemäß § 176a StGB	1	0,0	0	0,0	0	1	0	0	0	0	0	1	100,0	1	1	0	0	0,0
4	132000	Exhibitionistische Handlungen und Erregung öffentlichen Ärgernisses §§ 183, 183a StGB	1	0,0	0	0,0	0	1	0	0	0	0	0	1	100,0	1	1	0	1	100,0
6	132010	Exhibitionistische Handlungen gemäß § 183 StGB	1	0,0	0	0,0	0	1	0	0	0	0	0	1	100,0	1	1	0	1	100,0
4	140000	Ausnutzen sexueller Neigung gemäß §§ 180, 180a, 181a, 184, 184a, 184b, 184c, 184d, 184e, 184f, 184g StGB	9	0,2	0	0,0	6	3	0	0	0	0	0	8	88,9	8	8	0	0	0,0
4	143000	Verbreitung pornographischer Schriften (Erzeugnisse) gemäß §§ 184, 184a, 184b, 184c, 184d, 184e StGB	9	0,2	0	0,0	6	3	0	0	0	0	0	8	88,9	8	8	0	0	0,0
6	143010	Sonstige Verbreitung pornographischer Schriften (Erzeugnisse) gemäß § 184 StGB	1	0,0	0	0,0	1	0	0	0	0	0	0	1	100,0	1	1	0	0	0,0
64	143100	Verbreitung pornographischer Schriften (Erzeugnisse) an Personen unter 18 Jahren gemäß § 184 Abs. 1 Nr. 1, 2, 5 StGB	2	0,0	0	0,0	2	0	0	0	0	0	0	1	50,0	1	1	0	0	0,0
64	143200	Verbreitung, Erwerb, Besitz und Herstellung von Kinderpornographie gemäß § 184b Abs. 1 StGB	6	0,1	0	0,0	3	3	0	0	0	0	0	6	100,0	6	6	0	0	0,0
6	143210	Verbreitung, Erwerb, Besitz und Herstellung von Kinderpornographie gemäß § 184b Abs. 1 StGB	3	0,1	0	0,0	2	1	0	0	0	0	0	3	100,0	3	3	0	0	0,0
6	143211	Verbreitung von Kinderpornographie gemäß § 184b Abs. 1 Nr. 1 StGB	3	0,1	0	0,0	2	1	0	0	0	0	0	3	100,0	3	3	0	0	0,0
6	143230	Besitz oder sich Verschaffen von Kinderpornographie gemäß § 184b Abs. 3 StGB	3	0,1	0	0,0	1	2	0	0	0	0	0	3	100,0	3	3	0	0	0,0
4	200000	Rohheitsdelikte und Straftaten gegen die persönliche Freiheit	786	18,2	60	7,6	384	402	0	0	0	2	0	735	93,5	608	487	121	99	16,3
4	210000	Raub, räuberische Erpressung und räuberischer Angriff auf Kraftfahrer §§ 249-252, 255, 316a StGB	16	0,4	2	12,5	3	13	0	0	0	0	0	6	37,5	10	8	2	2	20,0
6	210010	Sonstiger Raub gemäß § 249 StGB	6	0,1	1	16,7	1	5	0	0	0	0	0	2	33,3	4	2	2	0	0,0
6	210040	Räuberischer Diebstahl gemäß § 252 StGB	6	0,1	0	0,0	2	4	0	0	0	0	0	4	66,7	6	6	0	2	33,3
6	210050	Sonstige räuberische Erpressung gemäß § 255 StGB	1	0,0	0	0,0	0	1	0	0	0	0	0	0	0,0	0	0	0	0	0,0

	Schlüssel der Tat	Straftat	erfasste Fälle		davon Versuche		Tatortverteilung (nach Einwohnerzahl)					mit Schusswaffe		aufgeklärte Fälle		TV Gesamtanzahl	davon		nichtdeutsche TV	
			Anzahl	Anteil in %	Anzahl	Anteil in %	< 20.000	20.000 < 100.000	100.000 < 500.000	>= 500.000	unbekannt	ge-droht	ge-schos-sen	Anzahl	Anteil in %		männlich	weiblich	Anzahl	Anteil in %
	1	2	3	4	5	6	7	8	9	10	11	12	13	14	15	16	17	18	19	20
4	216000	Handtaschenraub	1	0,0	0	0,0	0	1	0	0	0	0	0	0	0,0	0	0	0	0	0,0
6	216010	Handtaschenraub gemäß § 249 StGB	1	0,0	0	0,0	0	1	0	0	0	0	0	0	0,0	0	0	0	0	0,0
4	217000	Sonstige Raubüberfälle auf Straßen, Wegen oder Plätzen	1	0,0	1	100,0	0	1	0	0	0	0	0	0	0,0	0	0	0	0	0,0
6	217010	Sonstiger Raub auf Straßen, Wegen oder Plätzen gemäß § 249 StGB	1	0,0	1	100,0	0	1	0	0	0	0	0	0	0,0	0	0	0	0	0,0
4	219000	Raubüberfälle in Wohnungen	1	0,0	0	0,0	0	1	0	0	0	0	0	0	0,0	0	0	0	0	0,0
6	219010	Raub in Wohnungen gemäß § 249 StGB	1	0,0	0	0,0	0	1	0	0	0	0	0	0	0,0	0	0	0	0	0,0
4	220000	Körperverletzung §§ 223-227, 229, 231 StGB	562	13,0	50	8,9	239	323	0	0	0	0	0	533	94,8	450	360	90	85	18,9
64	222000	Gefährliche und schwere Körperverletzung, Verstümmelung weiblicher Genitalien §§ 224, 226, 226a, 231 StGB	99	2,3	29	29,3	53	46	0	0	0	0	0	88	88,9	92	73	19	11	12,0
6	222010	Sonstige Tatörtlichkeit bei gefährlicher Körperverletzung gemäß § 224 StGB	62	1,4	17	27,4	35	27	0	0	0	0	0	59	95,2	66	50	16	10	15,2
6	222020	Sonstige Tatörtlichkeit bei schwerer Körperverletzung gemäß § 226 StGB	1	0,0	1	100,0	0	1	0	0	0	0	0	1	100,0	1	1	0	0	0,0
64	222100	Gefährliche und schwere Körperverletzung auf Straßen, Wegen oder Plätzen	36	0,8	11	30,6	18	18	0	0	0	0	0	28	77,8	30	26	4	1	3,3
6	222110	Gefährliche Körperverletzung gemäß § 224 StGB auf Straßen, Wegen oder Plätzen	36	0,8	11	30,6	18	18	0	0	0	0	0	28	77,8	30	26	4	1	3,3
4	223000	Misshandlung von Schutzbefohlenen § 225 StGB	9	0,2	0	0,0	4	5	0	0	0	0	0	9	100,0	13	7	6	1	7,7
6	223001	Misshandlung Schutzbefohlener ab 14 Jahren	3	0,1	0	0,0	2	1	0	0	0	0	0	3	100,0	4	2	2	0	0,0
64	223100	Misshandlung von Kindern	6	0,1	0	0,0	2	4	0	0	0	0	0	6	100,0	9	5	4	1	11,1
64	224000	Vorsätzliche einfache Körperverletzung gemäß § 223 StGB	428	9,9	21	4,9	166	262	0	0	0	0	0	411	96,0	351	292	59	78	22,2
64	225000	Fahrlässige Körperverletzung gemäß § 229 StGB	26	0,6	0	0,0	16	10	0	0	0	0	0	25	96,2	25	14	11	0	0,0

	Schlüssel der Tat	Straftat	erfasste Fälle		davon Versuche		Tatortverteilung (nach Einwohnerzahl)					mit Schusswaffe		aufgeklärte Fälle		TV Gesamtanzahl	davon		nichtdeutsche TV	
			Anzahl	Anteil in %	Anzahl	Anteil in %	< 20.000	20.000 < 100.000	100.000 < 500.000	>= 500.000	unbekannt	gedroht	geschossen	Anzahl	Anteil in %		männlich	weiblich	Anzahl	Anteil in %
	1	2	3	4	5	6	7	8	9	10	11	12	13	14	15	16	17	18	19	20
4	230000	Straftaten gegen die persönliche Freiheit gemäß §§ 232-233a, 234, 235, 236, 237, 238-239b, 240, 241, 316c StGB davon	208	4,8	8	3,8	142	66	0	0	0	2	0	196	94,2	181	149	32	14	7,7
4	231000	Menschenraub, Entziehung Minderjähriger, Kinderhandel §§ 234, 235, 236 StGB	1	0,0	0	0,0	1	0	0	0	0	0	0	1	100,0	1	0	1	0	0,0
64	231200	Entziehung Minderjähriger gemäß § 235 StGB	1	0,0	0	0,0	1	0	0	0	0	0	0	1	100,0	1	0	1	0	0,0
4	232000	Zwangsheirat, Nachstellung (Stalking), Freiheitsberaubung, Nötigung, Bedrohung §§ 237, 238, 239, 240, 241 StGB davon:	207	4,8	8	3,9	141	66	0	0	0	2	0	195	94,2	180	149	31	14	7,8
64	232100	Freiheitsberaubung gemäß § 239 StGB	4	0,1	0	0,0	3	1	0	0	0	0	0	4	100,0	4	3	1	0	0,0
4	232200	Nötigung § 240 StGB	76	1,8	8	10,5	53	23	0	0	0	0	0	69	90,8	70	59	11	3	4,3
6	232201	Nötigung im Straßenverkehr gemäß § 240 Abs. 1 StGB	24	0,6	0	0,0	22	2	0	0	0	0	0	19	79,2	21	17	4	0	0,0
6	232279	Sonstige Nötigung gemäß § 240 Abs. 1 und 4 StGB	52	1,2	8	15,4	31	21	0	0	0	0	0	50	96,2	49	42	7	3	6,1
64	232300	Bedrohung gemäß § 241 StGB	96	2,2	0	0,0	60	36	0	0	0	2	0	92	95,8	90	80	10	11	12,2
4	232400	Nachstellung (Stalking) gemäß § 238 StGB	31	0,7	0	0,0	25	6	0	0	0	0	0	30	96,8	28	19	9	1	3,6
6	232410	Nachstellung (Stalking) gemäß § 238, Abs. 1 StGB	31	0,7	0	0,0	25	6	0	0	0	0	0	30	96,8	28	19	9	1	3,6
4	3***00	Diebstahl ohne erschwerende Umstände §§ 242, 247, 248a-c StGB	638	14,8	13	2,0	313	325	0	0	0	0	0	311	48,7	273	205	68	43	15,8
4	3**100	Diebstahl ohne erschwerende Umstände von Kraftwagen einschl. unbefugter Ingebrauchnahme	5	0,1	0	0,0	4	1	0	0	0	0	0	3	60,0	3	2	1	0	0,0
4	3**200	Diebstahl ohne erschwerende Umstände von Mopeds und Kraftträdern einschl. unbefugter Ingebrauchnahme	8	0,2	1	12,5	5	3	0	0	0	0	0	3	37,5	3	3	0	1	33,3
4	3**300	Diebstahl ohne erschwerende Umstände von Fahrrädern einschl. unbefugter Ingebrauchnahme	27	0,6	1	3,7	13	14	0	0	0	0	0	7	25,9	6	6	0	0	0,0
4	3**400	Diebstahl ohne erschwerende Umstände von Schusswaffen	1	0,0	0	0,0	1	0	0	0	0	0	0	0	0,0	0	0	0	0	0,0
4	3**500	Diebstahl ohne erschwerende Umstände von unbaren Zahlungsmitteln	6	0,1	0	0,0	5	1	0	0	0	0	0	1	16,7	1	1	0	0	0,0

	Schlüssel der Tat	Straftat	erfasste Fälle		davon Versuche		Tatortverteilung (nach Einwohnerzahl)					mit Schusswaffe		aufgeklärte Fälle		TV Gesamtanzahl	davon		nichtdeutsche TV	
			Anzahl	Anteil in %	Anzahl	Anteil in %	< 20.000	20.000 < 100.000	100.000 < 500.000	>= 500.000	unbekannt	gedroht	geschossen	Anzahl	Anteil in %		männlich	weiblich	Anzahl	Anteil in %
	1	2	3	4	5	6	7	8	9	10	11	12	13	14	15	16	17	18	19	20
4	3**700	Diebstahl ohne erschwerende Umstände von/aus Automaten	2	0,0	0	0,0	2	0	0	0	0	0	0	0	0,0	0	0	0	0	0,0
4	3**800	Diebstahl ohne erschwerende Umstände von Antiquitäten, Kunst- und sakralen Gegenständen	1	0,0	0	0,0	1	0	0	0	0	0	0	1	100,0	2	1	1	0	0,0
4	300000	Sonstiger einfacher Diebstahl §§ 242, 247, 248a-c StGB	321	7,4	5	1,6	181	140	0	0	0	0	0	98	30,5	88	70	18	13	14,8
6	300010	Sonstiger einfacher Diebstahl gemäß §§ 242, 247, 248a StGB	290	6,7	5	1,7	172	118	0	0	0	0	0	74	25,5	74	58	16	12	16,2
6	300040	Unbefugter Gebrauch eines sonstigen Fahrzeuges gemäß § 248b StGB	4	0,1	0	0,0	4	0	0	0	0	0	0	4	100,0	4	3	1	1	25,0
6	300050	Entziehung elektrischer Energie gemäß § 248c StGB	12	0,3	0	0,0	3	9	0	0	0	0	0	11	91,7	13	10	3	0	0,0
6	300081	Diebstahl in/aus Wochenend- und Gartenhaus	1	0,0	0	0,0	1	0	0	0	0	0	0	0	0,0	0	0	0	0	0,0
6	300096	Diebstahl von Buntmetall	14	0,3	0	0,0	1	13	0	0	0	0	0	9	64,3	1	1	0	0	0,0
4	300100	Einfacher Diebstahl von Kraftwagen einschl. unbefugter Ingebrauchnahme	5	0,1	0	0,0	4	1	0	0	0	0	0	3	60,0	3	2	1	0	0,0
6	300110	Einfacher Diebstahl von Kraftwagen	3	0,1	0	0,0	2	1	0	0	0	0	0	1	33,3	1	1	0	0	0,0
6	300140	Unbefugter Gebrauch von Kraftwagen	2	0,0	0	0,0	2	0	0	0	0	0	0	2	100,0	2	1	1	0	0,0
4	300200	Einfacher Diebstahl von Mopeds und Krafträdern einschl. unbefugter Ingebrauchnahme	8	0,2	1	12,5	5	3	0	0	0	0	0	3	37,5	3	3	0	1	33,3
6	300210	Einfacher Diebstahl von Mopeds und Krafträdern	8	0,2	1	12,5	5	3	0	0	0	0	0	3	37,5	3	3	0	1	33,3
4	300300	Einfacher Diebstahl von Fahrrädern einschl. unbefugter Ingebrauchnahme	24	0,6	1	4,2	12	12	0	0	0	0	0	7	29,2	6	6	0	0	0,0
6	300310	Einfacher Diebstahl von Fahrrädern	24	0,6	1	4,2	12	12	0	0	0	0	0	7	29,2	6	6	0	0	0,0
6	300400	Einfacher Diebstahl von Schusswaffen	1	0,0	0	0,0	1	0	0	0	0	0	0	0	0,0	0	0	0	0	0,0
6	300500	Einfacher Diebstahl von unbaren Zahlungsmitteln	3	0,1	0	0,0	3	0	0	0	0	0	0	1	33,3	1	1	0	0	0,0

	Schlüssel der Tat	Straftat	erfasste Fälle		davon Versuche		Tatortverteilung (nach Einwohnerzahl)					mit Schusswaffe		aufgeklärte Fälle		TV Gesamtanzahl	davon		nichtdeutsche TV	
			Anzahl	Anteil in %	Anzahl	Anteil in %	< 20.000	20.000 < 100.000	100.000 < 500.000	>= 500.000	unbekannt	ge-droht	ge-schos-sen	Anzahl	Anteil in %		männlich	weiblich	Anzahl	Anteil in %
	1	2	3	4	5	6	7	8	9	10	11	12	13	14	15	16	17	18	19	20
6	300700	Einfacher Diebstahl von/aus Automaten	2	0,0	0	0,0	2	0	0	0	0	0	0	0	0,0	0	0	0	0	0,0
6	300800	Einfacher Diebstahl von Antiquitäten, Kunst- und sakralen Gegenständen	1	0,0	0	0,0	1	0	0	0	0	0	0	1	100,0	2	1	1	0	0,0
4	305*00	Diebstahl ohne erschwerende Umstände in/aus Banken, Sparkassen, Postfilialen und -agenturen und dgl.	2	0,0	0	0,0	2	0	0	0	0	0	0	0	0,0	0	0	0	0	0,0
6	305000	Einfacher Diebstahl in/aus Banken, Sparkassen, Postfilialen und -agenturen und dgl. von sonstigem Gut	1	0,0	0	0,0	1	0	0	0	0	0	0	0	0,0	0	0	0	0	0,0
6	305500	Einfacher Diebstahl in/aus Banken, Sparkassen, Postfilialen und -agenturen und dgl. von unbaren Zahlungsmitteln	1	0,0	0	0,0	1	0	0	0	0	0	0	0	0,0	0	0	0	0	0,0
4	310*00	Diebstahl ohne erschwerende Umstände in/aus Dienst-, Büro-, Fabrikations-, Werkstatt- und Lagerräumen	11	0,3	1	9,1	7	4	0	0	0	0	0	4	36,4	5	5	0	1	20,0
6	310000	Einfacher Diebstahl in/aus Dienst-, Büro-, Fabrikations-, Werkstatt- und Lagerräumen von sonstigem Gut	11	0,3	1	9,1	7	4	0	0	0	0	0	4	36,4	5	5	0	1	20,0
4	315*00	Diebstahl ohne erschwerende Umstände in/aus Gaststätten, Kantinen, Hotels und Pensionen	3	0,1	0	0,0	3	0	0	0	0	0	0	1	33,3	1	0	1	0	0,0
6	315000	Einfacher Diebstahl in/aus Gaststätten, Kantinen, Hotels und Pensionen von sonstigem Gut	2	0,0	0	0,0	2	0	0	0	0	0	0	1	50,0	1	0	1	0	0,0
6	315500	Einfacher Diebstahl in/aus Gaststätten, Kantinen, Hotels und Pensionen von unbaren Zahlungsmitteln	1	0,0	0	0,0	1	0	0	0	0	0	0	0	0,0	0	0	0	0	0,0
4	325*00	Diebstahl ohne erschwerende Umstände in/aus Kiosken, Warenhäusern, Verkaufsräumen, Selbstbedienungsläden, Schaufenstern, Schaukästen und Vitrinen	173	4,0	1	0,6	31	142	0	0	0	0	0	165	95,4	156	112	44	25	16,0
6	325000	Einfacher Diebstahl in/aus Warenhäusern, Verkaufsräumen, Selbstbedienungsläden (ohne Ladendiebstahl)	3	0,1	0	0,0	2	1	0	0	0	0	0	1	33,3	1	0	1	0	0,0
4	326*00	Ladendiebstahl ohne erschwerende Umstände	170	3,9	1	0,6	29	141	0	0	0	0	0	164	96,5	155	112	43	25	16,1
6	326000	Einfacher Ladendiebstahl von sonstigem Gut	170	3,9	1	0,6	29	141	0	0	0	0	0	164	96,5	155	112	43	25	16,1
4	335*00	Diebstahl ohne erschwerende Umstände in/aus Wohnungen	26	0,6	0	0,0	18	8	0	0	0	0	0	20	76,9	23	16	7	6	26,1
6	335000	Einfacher Diebstahl in/aus Wohnungen von sonstigem Gut	25	0,6	0	0,0	18	7	0	0	0	0	0	20	80,0	23	16	7	6	26,1

	Schlüssel der Tat	Straftat	erfasste Fälle		davon Versuche		Tatortverteilung (nach Einwohnerzahl)					mit Schusswaffe		aufgeklärte Fälle		TV Gesamtanzahl	davon		nichtdeutsche TV	
			Anzahl	Anteil in %	Anzahl	Anteil in %	< 20.000	20.000 < 100.000	100.000 < 500.000	>= 500.000	unbekannt	gedroht	geschossen	Anzahl	Anteil in %		männlich	weiblich	Anzahl	Anteil in %
	1	2	3	4	5	6	7	8	9	10	11	12	13	14	15	16	17	18	19	20
6	335500	Einfacher Diebstahl in/aus Wohnungen von unbaren Zahlungsmitteln	1	0,0	0	0,0	0	1	0	0	0	0	0	0	0,0	0	0	0	0	0,0
4	340*00	Diebstahl ohne erschwerende Umstände in/aus Boden-/Kellerräumen, Waschküchen	4	0,1	0	0,0	2	2	0	0	0	0	0	1	25,0	1	1	0	0	0,0
6	340000	Einfacher Diebstahl in/aus Boden-, Kellerräumen und Waschküchen von sonstigem Gut	1	0,0	0	0,0	1	0	0	0	0	0	0	1	100,0	1	1	0	0	0,0
6	340300	Einfacher Diebstahl in/aus Boden-, Kellerräumen und Waschküchen von Fahrrädern	3	0,1	0	0,0	1	2	0	0	0	0	0	0	0,0	0	0	0	0	0,0
4	345*00	Diebstahl ohne erschwerende Umstände in/aus überwiegend unbezogenen Neu- und Rohbauten, Baubuden und Baustellen	3	0,1	0	0,0	2	1	0	0	0	0	0	0	0,0	0	0	0	0	0,0
6	345000	Einfacher Diebstahl in/aus überwiegend unbezogenen Neu- und Rohbauten, Baubuden und Baustellen von sonstigem Gut	3	0,1	0	0,0	2	1	0	0	0	0	0	0	0,0	0	0	0	0	0,0
4	350*00	Diebstahl ohne erschwerende Umstände an/aus Kraftfahrzeugen	46	1,1	4	8,7	36	10	0	0	0	0	0	6	13,0	4	4	0	0	0,0
6	350000	Einfacher Diebstahl an/aus Kraftfahrzeugen von sonstigem Gut	46	1,1	4	8,7	36	10	0	0	0	0	0	6	13,0	4	4	0	0	0,0
4	370000	Einfacher Diebstahl von Betäubungsmitteln	1	0,0	0	0,0	1	0	0	0	0	0	0	0	0,0	0	0	0	0	0,0
64	373000	Einfacher Diebstahl von Betäubungsmitteln aus Krankenhäusern	1	0,0	0	0,0	1	0	0	0	0	0	0	0	0,0	0	0	0	0	0,0
6	390000	Einfacher Taschendiebstahl von sonstigem Gut	4	0,1	0	0,0	2	2	0	0	0	0	0	1	25,0	1	1	0	0	0,0
4	4***00	Diebstahl unter erschwerenden Umständen §§ 243-244a StGB	604	14,0	158	26,2	357	247	0	0	0	0	0	97	16,1	90	83	7	24	26,7
4	4**100	Diebstahl unter erschwerenden Umständen von Kraftwagen	15	0,3	3	20,0	13	2	0	0	0	0	0	3	20,0	5	4	1	2	40,0
4	4**200	Diebstahl unter erschwerenden Umständen von Mopeds und Kraffrädern	39	0,9	0	0,0	11	28	0	0	0	0	0	4	10,3	7	6	1	0	0,0
4	4**300	Diebstahl unter erschwerenden Umständen von Fahrrädern	34	0,8	0	0,0	17	17	0	0	0	0	0	4	11,8	4	4	0	0	0,0
4	4**500	Diebstahl unter erschwerenden Umständen von unbaren Zahlungsmitteln	2	0,0	1	50,0	2	0	0	0	0	0	0	0	0,0	0	0	0	0	0,0
4	4**700	Diebstahl unter erschwerenden Umständen von/aus Automaten	20	0,5	4	20,0	11	9	0	0	0	0	0	2	10,0	3	2	1	0	0,0

	Schlüssel der Tat	Straftat	erfasste Fälle		davon Versuche		Tatortverteilung (nach Einwohnerzahl)					mit Schusswaffe		aufgeklärte Fälle		TV Gesamtanzahl	davon		nichtdeutsche TV	
			Anzahl	Anteil in %	Anzahl	Anteil in %	< 20.000	20.000 < 100.000	100.000 < 500.000	>= 500.000	unbekannt	ge-droht	ge-schos-sen	Anzahl	Anteil in %		männlich	weiblich	Anzahl	Anteil in %
	1	2	3	4	5	6	7	8	9	10	11	12	13	14	15	16	17	18	19	20
4	400000	Sonstiger schwerer Diebstahl §§ 243 - 244a StGB	261	6,0	66	25,3	146	115	0	0	0	0	0	51	19,5	41	38	3	7	17,1
6	400010	Besonders schwerer Fall des Diebstahls	176	4,1	42	23,9	112	64	0	0	0	0	0	18	10,2	24	22	2	1	4,2
6	400020	Sonstiger schwerer Diebstahl gemäß §§ 244 Abs. 1 Nr. 1 und 2, 244a StGB	2	0,0	1	50,0	2	0	0	0	0	0	0	2	100,0	6	6	0	6	100,0
64	400081	Schwerer Diebstahl in/aus Wochenend- und Gartenhaus	60	1,4	19	31,7	26	34	0	0	0	0	0	15	25,0	8	7	1	0	0,0
64	400086	Schwerer Diebstahl in/aus einer Kirche	2	0,0	1	50,0	2	0	0	0	0	0	0	1	50,0	2	2	0	0	0,0
64	400096	Schwerer Diebstahl von Buntmetall	21	0,5	3	14,3	4	17	0	0	0	0	0	15	71,4	4	4	0	0	0,0
4	400100	Schwerer Diebstahl von Kraftwagen	11	0,3	2	18,2	10	1	0	0	0	0	0	3	27,3	5	4	1	2	40,0
6	400110	Besonders schwerer Fall des Diebstahls von Kraftwagen	8	0,2	2	25,0	7	1	0	0	0	0	0	2	25,0	3	2	1	0	0,0
6	400120	Schwerer Diebstahl von Kraftwagen gemäß §§ 244 Abs. 1 Nr. 1 und 2, 244a StGB	3	0,1	0	0,0	3	0	0	0	0	0	0	1	33,3	2	2	0	2	100,0
4	400200	Schwerer Diebstahl von Mopeds und Krafträdern	38	0,9	0	0,0	11	27	0	0	0	0	0	4	10,5	7	6	1	0	0,0
6	400210	Besonders schwerer Fall des Diebstahls von Mopeds und Krafträdern	38	0,9	0	0,0	11	27	0	0	0	0	0	4	10,5	7	6	1	0	0,0
4	400300	Schwerer Diebstahl von Fahrrädern	24	0,6	0	0,0	15	9	0	0	0	0	0	3	12,5	3	3	0	0	0,0
6	400310	Besonders schwerer Fall des Diebstahls von Fahrrädern	24	0,6	0	0,0	15	9	0	0	0	0	0	3	12,5	3	3	0	0	0,0
4	400700	Schwerer Diebstahl von/aus Automaten	18	0,4	4	22,2	9	9	0	0	0	0	0	2	11,1	3	2	1	0	0,0
6	400710	Besonders schwerer Fall des Diebstahls von/aus Automaten	18	0,4	4	22,2	9	9	0	0	0	0	0	2	11,1	3	2	1	0	0,0
4	410*00	Diebstahl unter erschwerenden Umständen in/aus Dienst-, Büro-, Fabrikations-, Werkstatt- und Lagerräumen	41	0,9	6	14,6	27	14	0	0	0	0	0	5	12,2	8	8	0	0	0,0
4	410000	Schwerer Diebstahl in/aus Dienst-, Büro-, Fabrikations-, Werkstatt- und Lagerräumen	36	0,8	6	16,7	24	12	0	0	0	0	0	5	13,9	8	8	0	0	0,0

	Schlüssel der Tat	Straftat	erfasste Fälle		davon Versuche		Tatortverteilung (nach Einwohnerzahl)					mit Schusswaffe		aufgeklärte Fälle		TV Gesamtanzahl	davon		nichtdeutsche TV	
			Anzahl	Anteil in %	Anzahl	Anteil in %	< 20.000	20.000 < 100.000	100.000 < 500.000	>= 500.000	unbekannt	gedroht	geschossen	Anzahl	Anteil in %		männlich	weiblich	Anzahl	Anteil in %
	1	2	3	4	5	6	7	8	9	10	11	12	13	14	15	16	17	18	19	20
6	410010	Besonders schwerer Fall des Diebstahls in/aus Dienst-, Büro-, Fabrikations-, Werkstatt- und Lagerräumen von sonstigem Gut	36	0,8	6	16,7	24	12	0	0	0	0	0	5	13,9	8	8	0	0	0,0
4	410100	Bes. schw. Fall des Diebstahls in/aus Dienst-, Büro-, Fabrikations-, Werkstatt- und Lagerräumen von Kraftwagen	3	0,1	0	0,0	3	0	0	0	0	0	0	0	0,0	0	0	0	0	0,0
6	410110	Besonders schwerer Fall des Diebstahls in/aus Dienst-, Büro-, Fabrikations-, Werkstatt- und Lagerräumen von Kraftwagen	3	0,1	0	0,0	3	0	0	0	0	0	0	0	0,0	0	0	0	0	0,0
4	410200	Bes. schw. Fall des Diebstahls in/aus Dienst-/Büro-/Fabrikat./Werkst./Lagerräumen von Mopeds und Kraftfahrzeugen	1	0,0	0	0,0	0	1	0	0	0	0	0	0	0,0	0	0	0	0	0,0
6	410210	Besonders schwerer Fall des Diebstahls in/aus Dienst-, Büro-, Fabrikations-, Werkstatt- und Lagerräumen von Mopeds und Kraftfahrzeugen	1	0,0	0	0,0	0	1	0	0	0	0	0	0	0,0	0	0	0	0	0,0
4	410300	Bes. schw. Fall des Diebstahls in/aus Dienst-, Büro-, Fabrikations-, Werkstatt- und Lagerräumen von Fahrrädern	1	0,0	0	0,0	0	1	0	0	0	0	0	0	0,0	0	0	0	0	0,0
6	410310	Besonders schwerer Fall des Diebstahls in/aus Dienst-, Büro-, Fabrikations-, Werkstatt- und Lagerräumen von Fahrrädern	1	0,0	0	0,0	0	1	0	0	0	0	0	0	0,0	0	0	0	0	0,0
4	415*00	Diebstahl unter erschwerenden Umständen in/aus Gaststätten, Kantinen, Hotels und Pensionen	10	0,2	2	20,0	8	2	0	0	0	0	0	2	20,0	6	5	1	2	33,3
4	415000	Bes. schw. Fall des Diebstahls in/aus Gaststätten, Kantinen, Hotels und Pensionen	8	0,2	2	25,0	6	2	0	0	0	0	0	2	25,0	6	5	1	2	33,3
6	415010	Besonders schwerer Fall des Diebstahls in/aus Gaststätten, Kantinen, Hotels und Pensionen von sonstigem Gut	8	0,2	2	25,0	6	2	0	0	0	0	0	2	25,0	6	5	1	2	33,3
4	415700	Bes. schw. Fall des Diebstahls in/aus Gaststätten, Kantinen, Hotels und Pensionen von/aus Automaten	2	0,0	0	0,0	2	0	0	0	0	0	0	0	0,0	0	0	0	0	0,0
6	415710	Besonders schwerer Fall des Diebstahls in/aus Gaststätten, Kantinen, Hotels und Pensionen von/aus Automaten	2	0,0	0	0,0	2	0	0	0	0	0	0	0	0,0	0	0	0	0	0,0
4	425*00	Schwerer Diebstahl in/aus Kiosken, Warenhäusern, Verkaufsräumen, Selbstbedienungsläden, Schaufenstern, Schaukästen und Vitrinen	5	0,1	1	20,0	4	1	0	0	0	0	0	0	0,0	0	0	0	0	0,0
4	425000	Besonders schwerer Fall des Diebstahls in/aus Kiosken, Warenhäusern, Verkaufsräumen, Selbstbedienungsläden	5	0,1	1	20,0	4	1	0	0	0	0	0	0	0,0	0	0	0	0	0,0
6	425010	Besonders schwerer Fall des Diebstahls in/aus Kiosken, Warenhäusern, Verkaufsräumen, SB-Läden, Schaufenstern, Schaukästen und Vitrinen (sonstiges Gut)	5	0,1	1	20,0	4	1	0	0	0	0	0	0	0,0	0	0	0	0	0,0
4	435*00	Wohnungseinbruchdiebstahl gem. § 244 Abs. 1 Nr. 3, § 244a StGB	42	1,0	15	35,7	33	9	0	0	0	0	0	9	21,4	9	8	1	0	0,0

	Schlüssel der Tat	Straftat	erfasste Fälle		davon Versuche		Tatortverteilung (nach Einwohnerzahl)					mit Schusswaffe		aufgeklärte Fälle		TV Gesamtanzahl	davon		nichtdeutsche TV	
			Anzahl	Anteil in %	Anzahl	Anteil in %	< 20.000	20.000 < 100.000	100.000 < 500.000	>= 500.000	unbekannt	ge-droht	ge-schos-sen	Anzahl	Anteil in %		männlich	weiblich	Anzahl	Anteil in %
	1	2	3	4	5	6	7	8	9	10	11	12	13	14	15	16	17	18	19	20
6	435000	Wohnungseinbruchdiebstahl (ohne TWE) von sonstigem Gut gemäß § 244 Abs. 1 Nr. 3 StGB	24	0,6	10	41,7	18	6	0	0	0	0	0	5	20,8	4	4	0	0	0,0
4	436*00	Tageswohnungseinbruchdiebstahl gem. § 244 Abs. 1 Nr. 3, § 244a StGB	18	0,4	5	27,8	15	3	0	0	0	0	0	4	22,2	5	4	1	0	0,0
6	436000	Tageswohnungseinbruch von sonstigem Gut	17	0,4	4	23,5	14	3	0	0	0	0	0	4	23,5	5	4	1	0	0,0
6	436500	Tageswohnungseinbruch von unbaren Zahlungsmitteln	1	0,0	1	100,0	1	0	0	0	0	0	0	0	0,0	0	0	0	0	0,0
4	440*00	Besonders schwerer Fall des Diebstahls in/aus Boden-, Kellerräumen, Waschküchen	37	0,9	7	18,9	12	25	0	0	0	0	0	9	24,3	7	7	0	0	0,0
4	440000	Besonders schwerer Fall des Diebstahls in/aus Boden-, Kellerräumen, Waschküchen	28	0,6	7	25,0	10	18	0	0	0	0	0	8	28,6	6	6	0	0	0,0
6	440010	Besonders schwerer Fall des Diebstahls in/aus Boden-, Kellerräumen, Waschküchen von sonstigem Gut	28	0,6	7	25,0	10	18	0	0	0	0	0	8	28,6	6	6	0	0	0,0
4	440300	Bes. schw. Fall des Diebstahls in/aus Boden-, Kellerräumen, Waschküchen von Fahrrädern	9	0,2	0	0,0	2	7	0	0	0	0	0	1	11,1	1	1	0	0	0,0
6	440310	Besonders schwerer Fall des Diebstahls in/aus Boden-, Kellerräumen, Waschküchen von Fahrrädern	9	0,2	0	0,0	2	7	0	0	0	0	0	1	11,1	1	1	0	0	0,0
4	445*00	Besonders schwerer Fall des Diebstahls in/aus überwiegend unbezogenen Neu- und Rohbauten, Baubuden und Baustellen	13	0,3	2	15,4	6	7	0	0	0	0	0	1	7,7	1	1	0	0	0,0
4	445000	Besonders schwerer Fall des Diebstahls in/aus überwiegend unbezogenen Neu- und Rohbauten, Baubuden und Baustellen	11	0,3	1	9,1	5	6	0	0	0	0	0	1	9,1	1	1	0	0	0,0
6	445010	Besonders schwerer Fall des Diebstahls in/aus überwiegend unbezogenen Neu- und Rohbauten, Baubuden und Baustellen von sonstigem Gut	11	0,3	1	9,1	5	6	0	0	0	0	0	1	9,1	1	1	0	0	0,0
4	445100	Besonders schwerer Fall des Diebstahls in/aus überwiegend unbezogenen Neu- und Rohbauten, Baubuden und Baustellen von Kraftwagen	1	0,0	1	100,0	0	1	0	0	0	0	0	0	0,0	0	0	0	0	0,0
6	445110	Besonders schwerer Fall des Diebstahls in/aus überwiegend unbezogenen Neu- und Rohbauten, Baubuden und Baustellen von Kraftwagen	1	0,0	1	100,0	0	1	0	0	0	0	0	0	0,0	0	0	0	0	0,0
4	445500	Besonders schwerer Fall des Diebstahls in/aus überwiegend unbezogenen Neu- und Rohbauten, Baubuden und Baustellen von unbaren Zahlungsmitteln	1	0,0	0	0,0	1	0	0	0	0	0	0	0	0,0	0	0	0	0	0,0
6	445510	Besonders schwerer Fall des Diebstahls in/aus überwiegend unbezogenen Neu- und Rohbauten, Baubuden und Baustellen von unbaren Zahlungsmitteln	1	0,0	0	0,0	1	0	0	0	0	0	0	0	0,0	0	0	0	0	0,0

	Schlüssel der Tat	Straftat	erfasste Fälle		davon Versuche		Tatortverteilung (nach Einwohnerzahl)					mit Schusswaffe		aufgeklärte Fälle		TV Gesamtanzahl	davon		nichtdeutsche TV	
			Anzahl	Anteil in %	Anzahl	Anteil in %	< 20.000	20.000 < 100.000	100.000 < 500.000	>= 500.000	unbekannt	gedroht	geschossen	Anzahl	Anteil in %		männlich	weiblich	Anzahl	Anteil in %
	1	2	3	4	5	6	7	8	9	10	11	12	13	14	15	16	17	18	19	20
4	450*00	Besonders schwerer Fall des Diebstahls an/aus Kraftfahrzeugen	104	2,4	53	51,0	76	28	0	0	0	0	0	8	7,7	16	15	1	13	81,3
4	450000	Besonders schwerer Fall des Diebstahls an/aus Kraftfahrzeugen von sonstigem Gut	104	2,4	53	51,0	76	28	0	0	0	0	0	8	7,7	16	15	1	13	81,3
6	450010	Besonders schwerer Fall des Diebstahls an/aus Kraftfahrzeugen von sonstigem Gut	61	1,4	14	23,0	33	28	0	0	0	0	0	3	4,9	4	3	1	1	25,0
6	450020	Besonders schwerer Fall des Diebstahls an/aus Kraftfahrzeugen von sonstigem Gut gemäß §§ 244 Abs. 1 Nr. 1 und 2, 244a StGB	43	1,0	39	90,7	43	0	0	0	0	0	0	5	11,6	12	12	0	12	100,0
4	****00	Diebstahl insgesamt	1.242	28,7	171	13,8	670	572	0	0	0	0	0	408	32,9	348	275	73	67	19,3
4	***100	Diebstahl insgesamt von Kraftwagen einschl. unbefugter Ingebrauchnahme	20	0,5	3	15,0	17	3	0	0	0	0	0	6	30,0	8	6	2	2	25,0
4	***200	Diebstahl insgesamt von Mopeds und Krafträdern einschl. unbefugter Ingebrauchnahme	47	1,1	1	2,1	16	31	0	0	0	0	0	7	14,9	10	9	1	1	10,0
4	***300	Diebstahl insgesamt von Fahrrädern einschl. unbefugter Ingebrauchnahme	61	1,4	1	1,6	30	31	0	0	0	0	0	11	18,0	9	9	0	0	0,0
4	***400	Diebstahl insgesamt von Schusswaffen	1	0,0	0	0,0	1	0	0	0	0	0	0	0	0,0	0	0	0	0	0,0
4	***500	Diebstahl insgesamt von unbaren Zahlungsmitteln	8	0,2	1	12,5	7	1	0	0	0	0	0	1	12,5	1	1	0	0	0,0
4	***700	Diebstahl insgesamt von/aus Automaten	22	0,5	4	18,2	13	9	0	0	0	0	0	2	9,1	3	2	1	0	0,0
4	***800	Diebstahl insgesamt von Antiquitäten, Kunst- und sakralen Gegenständen	1	0,0	0	0,0	1	0	0	0	0	0	0	1	100,0	2	1	1	0	0,0
4	*00081	Diebstahl insgesamt in/aus Wochenend- und Gartenhaus	61	1,4	19	31,1	27	34	0	0	0	0	0	15	24,6	8	7	1	0	0,0
4	*00086	Diebstahl insgesamt in/aus einer Kirche	2	0,0	1	50,0	2	0	0	0	0	0	0	1	50,0	2	2	0	0	0,0
4	*00096	Diebstahl insgesamt von Buntmetall	35	0,8	3	8,6	5	30	0	0	0	0	0	24	68,6	4	4	0	0	0,0
4	*05*00	Diebstahl insgesamt in/aus Banken, Sparkassen, Postfilialen und -agenturen und dgl.	2	0,0	0	0,0	2	0	0	0	0	0	0	0	0,0	0	0	0	0	0,0
4	*10*00	Diebstahl insgesamt in/aus Dienst-, Büro-, Fabrikations-, Werkstatt- und Lagerräumen	52	1,2	7	13,5	34	18	0	0	0	0	0	9	17,3	13	13	0	1	7,7

	Schlüssel der Tat	Straftat	erfasste Fälle		davon Versuche		Tatortverteilung (nach Einwohnerzahl)					mit Schusswaffe		aufgeklärte Fälle		TV Gesamtanzahl	davon		nichtdeutsche TV	
			Anzahl	Anteil in %	Anzahl	Anteil in %	< 20.000	20.000 < 100.000	100.000 < 500.000	>= 500.000	unbekannt	gedroht	geschossen	Anzahl	Anteil in %		männlich	weiblich	Anzahl	Anteil in %
	1	2	3	4	5	6	7	8	9	10	11	12	13	14	15	16	17	18	19	20
4	*15*00	Diebstahl insgesamt in/aus Gaststätten, Kantinen, Hotels und Pensionen	13	0,3	2	15,4	11	2	0	0	0	0	0	3	23,1	7	5	2	2	28,6
4	*25*00	Diebstahl gesamt in/aus Kiosken, Warenhäusern, Verkaufsräumen, Selbstbedienungsläden, Schaufenstern, Schaukästen und Vitrinen	178	4,1	2	1,1	35	143	0	0	0	0	0	165	92,7	156	112	44	25	16,0
4	*26*00	Diebstahl insgesamt Ladendiebstahl	170	3,9	1	0,6	29	141	0	0	0	0	0	164	96,5	155	112	43	25	16,1
4	*35*00	Diebstahl insgesamt in/aus Wohnungen	68	1,6	15	22,1	51	17	0	0	0	0	0	29	42,6	32	24	8	6	18,8
4	*40*00	Diebstahl insgesamt in/aus Boden-, Kellerräumen und Waschküchen	41	0,9	7	17,1	14	27	0	0	0	0	0	10	24,4	7	7	0	0	0,0
4	*45*00	Diebstahl insgesamt in/aus überwiegend unbezogenen Neu- und Rohbauten, Neubuden und Baustellen	16	0,4	2	12,5	8	8	0	0	0	0	0	1	6,3	1	1	0	0	0,0
4	*50*00	Diebstahl insgesamt an/aus Kraftfahrzeugen	150	3,5	57	38,0	112	38	0	0	0	0	0	14	9,3	20	19	1	13	65,0
4	*70000	Diebstahl insgesamt von Betäubungsmitteln	1	0,0	0	0,0	1	0	0	0	0	0	0	0	0,0	0	0	0	0	0,0
4	*73000	Diebstahl insgesamt von Betäubungsmitteln aus Krankenhäusern	1	0,0	0	0,0	1	0	0	0	0	0	0	0	0,0	0	0	0	0	0,0
4	*90*00	Diebstahl insgesamt Taschendiebstahl	4	0,1	0	0,0	2	2	0	0	0	0	0	1	25,0	1	1	0	0	0,0
4	500000	Vermögens- und Fälschungsdelikte	636	14,7	60	9,4	451	185	0	0	0	0	0	439	69,0	394	259	135	65	16,5
4	510000	Betrug §§ 263, 263a, 264, 264a, 265, 265a, 265b StGB	415	9,6	60	14,5	301	114	0	0	0	0	0	272	65,5	264	174	90	50	18,9
4	511000	Waren- und Warenkreditbetrug	157	3,6	3	1,9	127	30	0	0	0	0	0	111	70,7	97	61	36	12	12,4
4	511200	Sonstiger Warenkreditbetrug	93	2,2	1	1,1	76	17	0	0	0	0	0	56	60,2	40	24	16	6	15,0
6	511201	Tankbetrug	56	1,3	0	0,0	55	1	0	0	0	0	0	22	39,3	21	18	3	6	28,6
6	511210	Weitere Arten des Warenkreditbetruges §§ 263, 263a StGB	37	0,9	1	2,7	21	16	0	0	0	0	0	34	91,9	19	6	13	0	0,0
6	511211	Weitere Arten des Warenkreditbetruges § 263 StGB	25	0,6	1	4,0	17	8	0	0	0	0	0	23	92,0	15	6	9	0	0,0

	Schlüssel der Tat	Straftat	erfasste Fälle		davon Versuche		Tatortverteilung (nach Einwohnerzahl)					mit Schusswaffe		aufgeklärte Fälle		TV Gesamtanzahl	davon		nichtdeutsche TV	
			Anzahl	Anteil in %	Anzahl	Anteil in %	< 20.000	20.000 < 100.000	100.000 < 500.000	>= 500.000	unbekannt	gedroht	geschossen	Anzahl	Anteil in %		männlich	weiblich	Anzahl	Anteil in %
	1	2	3	4	5	6	7	8	9	10	11	12	13	14	15	16	17	18	19	20
6	511212	Weitere Arten des Warenkreditbetruges § 263a StGB	12	0,3	0	0,0	4	8	0	0	0	0	0	11	91,7	4	0	4	0	0,0
64	511300	Warenbetrug	64	1,5	2	3,1	51	13	0	0	0	0	0	55	85,9	57	37	20	6	10,5
64	513000	Kapitalanlage- und Anlagebetrug	2	0,0	0	0,0	2	0	0	0	0	0	0	2	100,0	5	5	0	0	0,0
64	513200	Anlagebetrug gemäß § 263 StGB	2	0,0	0	0,0	2	0	0	0	0	0	0	2	100,0	5	5	0	0	0,0
4	514000	Geldkreditbetrug	2	0,0	0	0,0	1	1	0	0	0	0	0	2	100,0	2	0	2	0	0,0
64	514300	Krediterlangungsbetrug § 263 StGB	2	0,0	0	0,0	1	1	0	0	0	0	0	2	100,0	2	0	2	0	0,0
4	515000	Erschleichen von Leistungen § 265a StGB	21	0,5	1	4,8	7	14	0	0	0	0	0	21	100,0	21	17	4	6	28,6
6	515001	Beförderungsererschleichung	16	0,4	0	0,0	7	9	0	0	0	0	0	16	100,0	16	14	2	6	37,5
6	515079	Sonstiges Erschleichen von Leistungen gemäß § 265a StGB	5	0,1	1	20,0	0	5	0	0	0	0	0	5	100,0	5	3	2	0	0,0
64	516000	Betrug bzw. Computerbetrug mittels rechtswidrig erlangter unbarer Zahlungsmittel	34	0,8	3	8,8	24	10	0	0	0	0	0	13	38,2	11	10	1	3	27,3
64	516200	Betrug mittels rechtswidrig erlangter Zahlungskarten ohne PIN (Lastschriftverfahren)	8	0,2	0	0,0	4	4	0	0	0	0	0	4	50,0	4	4	0	2	50,0
64	516300	Computerbetrug mittels rechtswidrig erlangter Zahlungskarten mit PIN § 263a StGB	2	0,0	0	0,0	1	1	0	0	0	0	0	3	150,0	2	2	0	0	0,0
64	516500	Betrug bzw. Computerbetrug mittels rechtswidrig erlangter Daten von Zahlungskarten §§ 263, 263a StGB	19	0,4	0	0,0	15	4	0	0	0	0	0	3	15,8	2	1	1	0	0,0
6	516510	Betrug mittels rechtswidrig erlangter Daten von Zahlungskarten § 263 StGB	12	0,3	0	0,0	8	4	0	0	0	0	0	2	16,7	1	1	0	0	0,0
6	516520	Computerbetrug mittels rechtswidrig erlangter Daten von Zahlungskarten § 263a StGB	7	0,2	0	0,0	7	0	0	0	0	0	0	1	14,3	1	0	1	0	0,0
64	516900	Betrug bzw. Computerbetrug mittels rechtswidrig erlangter sonstiger unbarer Zahlungsmittel §§ 263, 263a StGB	5	0,1	3	60,0	4	1	0	0	0	0	0	3	60,0	3	3	0	1	33,3
6	516910	Betrug mittels rechtswidrig erlangter sonstiger unbarer Zahlungsmittel § 263 StGB	5	0,1	3	60,0	4	1	0	0	0	0	0	3	60,0	3	3	0	1	33,3

	Schlüssel der Tat	Straftat	erfasste Fälle		davon Versuche		Tatortverteilung (nach Einwohnerzahl)					mit Schusswaffe		aufgeklärte Fälle		TV Gesamtanzahl	davon		nichtdeutsche TV	
			Anzahl	Anteil in %	Anzahl	Anteil in %	< 20.000	20.000 < 100.000	100.000 < 500.000	>= 500.000	unbekannt	gedroht	geschossen	Anzahl	Anteil in %		männlich	weiblich	Anzahl	Anteil in %
	1	2	3	4	5	6	7	8	9	10	11	12	13	14	15	16	17	18	19	20
4	517000	Sonstiger Betrug	199	4,6	53	26,6	140	59	0	0	0	0	0	123	61,8	140	88	52	29	20,7
64	517100	Leistungsbetrug	9	0,2	1	11,1	2	7	0	0	0	0	0	7	77,8	10	7	3	0	0,0
64	517200	Leistungskreditbetrug §§ 263, 263a StGB	1	0,0	0	0,0	1	0	0	0	0	0	0	1	100,0	1	1	0	0	0,0
6	517220	Leistungskreditbetrug § 263a StGB	1	0,0	0	0,0	1	0	0	0	0	0	0	1	100,0	1	1	0	0	0,0
64	517400	Betrug z.N.v. Versicherungen und Versicherungsmissbrauch §§ 263, 265 StGB	2	0,0	1	50,0	2	0	0	0	0	0	0	2	100,0	3	1	2	0	0,0
6	517410	Betrug zum Nachteil von Versicherungen	2	0,0	1	50,0	2	0	0	0	0	0	0	2	100,0	3	1	2	0	0,0
64	517500	Computerbetrug (sonstiger) § 263a StGB (soweit nicht unter den Schlüsseln 511120, 511212, 516300, 516520, 516920, 517220, 517900, 518112 bzw. 518302 zu erfassen)	19	0,4	7	36,8	18	1	0	0	0	0	0	2	10,5	3	3	0	2	66,7
6	517510	Computerbetrug (sonstiger) § 263a Abs. 1 und 2 StGB	19	0,4	7	36,8	18	1	0	0	0	0	0	2	10,5	3	3	0	2	66,7
64	517600	Provisionsbetrug	1	0,0	0	0,0	1	0	0	0	0	0	0	1	100,0	2	0	2	0	0,0
64	517800	Sozialleistungsbetrug § 263 StGB	10	0,2	0	0,0	3	7	0	0	0	0	0	10	100,0	12	3	9	4	33,3
64	517900	Missbräuchliche Nutzung von Telekommunikationsdiensten § 263a StGB	1	0,0	0	0,0	0	1	0	0	0	0	0	1	100,0	1	0	1	0	0,0
64	518100	Abrechnungsbetrug	2	0,0	1	50,0	0	2	0	0	0	0	0	2	100,0	2	1	1	0	0,0
6	518179	Sonstiger Abrechnungsbetrug	2	0,0	1	50,0	0	2	0	0	0	0	0	2	100,0	2	1	1	0	0,0
64	518200	Einmietbetrug	4	0,1	0	0,0	3	1	0	0	0	0	0	4	100,0	5	5	0	3	60,0
64	518300	Überweisungsbetrug §§ 263, 263a StGB	3	0,1	1	33,3	2	1	0	0	0	0	0	2	66,7	2	2	0	0	0,0
6	518301	Überweisungsbetrug § 263 StGB	3	0,1	1	33,3	2	1	0	0	0	0	0	2	66,7	2	2	0	0	0,0
64	518900	Sonstige weitere Betrugsarten	147	3,4	42	28,6	108	39	0	0	0	0	0	91	61,9	100	66	34	20	20,0

	Schlüssel der Tat	Straftat	erfasste Fälle		davon Versuche		Tatortverteilung (nach Einwohnerzahl)					mit Schusswaffe		aufgeklärte Fälle		TV Gesamtanzahl	davon		nichtdeutsche TV	
			Anzahl	Anteil in %	Anzahl	Anteil in %	< 20.000	20.000 < 100.000	100.000 < 500.000	>= 500.000	unbekannt	ge-droht	ge-schos-sen	Anzahl	Anteil in %		männlich	weiblich	Anzahl	Anteil in %
	1	2	3	4	5	6	7	8	9	10	11	12	13	14	15	16	17	18	19	20
4	520000	Veruntreuungen §§ 266, 266a, 266b StGB	40	0,9	0	0,0	29	11	0	0	0	0	0	40	100,0	33	17	16	0	0,0
4	521000	Untreue § 266 StGB	26	0,6	0	0,0	20	6	0	0	0	0	0	26	100,0	22	11	11	0	0,0
6	521079	Sonstige Untreue	25	0,6	0	0,0	19	6	0	0	0	0	0	25	100,0	22	11	11	0	0,0
64	521100	Untreue bei Kapitalanlagegeschäften	1	0,0	0	0,0	1	0	0	0	0	0	0	1	100,0	4	1	3	0	0,0
64	522000	Vorenthalten und Veruntreuen von Arbeitsentgelt gemäß § 266a StGB	14	0,3	0	0,0	9	5	0	0	0	0	0	14	100,0	11	6	5	0	0,0
4	530000	Unterschlagung §§ 246, 247, 248a StGB	112	2,6	0	0,0	69	43	0	0	0	0	0	60	53,6	62	34	28	3	4,8
6	530079	Unterschlagung sonstiger Güter/Sachen gemäß §§ 246, 247, 248a StGB - ohne von Kfz	107	2,5	0	0,0	65	42	0	0	0	0	0	55	51,4	57	31	26	3	5,3
64	531000	Unterschlagung von Kfz gemäß §§ 246, 247 StGB	5	0,1	0	0,0	4	1	0	0	0	0	0	5	100,0	5	3	2	0	0,0
4	540000	Urkundenfälschung §§ 267-271, 273-279, 281 StGB	67	1,6	0	0,0	52	15	0	0	0	0	0	65	97,0	49	43	6	15	30,6
6	540001	Sonstige Urkundenfälschung gemäß § 267 StGB	62	1,4	0	0,0	48	14	0	0	0	0	0	60	96,8	44	39	5	13	29,5
6	540004	Urkundenunterdrückung, Veränderung einer Grenzbezeichnung gemäß § 274 StGB	1	0,0	0	0,0	1	0	0	0	0	0	0	1	100,0	1	0	1	0	0,0
4	541000	Fälschung technischer Aufzeichnungen § 268 StGB	1	0,0	0	0,0	1	0	0	0	0	0	0	1	100,0	1	1	0	0	0,0
6	541079	Sonstige Fälschung technischer Aufzeichnungen	1	0,0	0	0,0	1	0	0	0	0	0	0	1	100,0	1	1	0	0	0,0
4	543000	Fälschung beweisheblicher Daten, Täuschung im Rechtsverkehr bei Datenverarbeitung §§ 269, 270 StGB	3	0,1	0	0,0	2	1	0	0	0	0	0	3	100,0	3	3	0	2	66,7
6	543010	Fälschung beweisheblicher Daten gemäß § 269 StGB	3	0,1	0	0,0	2	1	0	0	0	0	0	3	100,0	3	3	0	2	66,7
4	550000	Geld- und Wertzeichenfälschung, Fälschung von Zahlungskarten mit oder ohne Garantiefunktion, Schecks und Wechseln §§ 146-149, 151, 152, 152a, 152b StGB	1	0,0	0	0,0	0	1	0	0	0	0	0	1	100,0	1	1	0	0	0,0

	Schlüssel der Tat	Straftat	erfasste Fälle		davon Versuche		Tatortverteilung (nach Einwohnerzahl)					mit Schusswaffe		aufgeklärte Fälle		TV Gesamtanzahl	davon		nichtdeutsche TV	
			Anzahl	Anteil in %	Anzahl	Anteil in %	< 20.000	20.000 < 100.000	100.000 < 500.000	>= 500.000	unbekannt	gedroht	geschossen	Anzahl	Anteil in %		männlich	weiblich	Anzahl	Anteil in %
	1	2	3	4	5	6	7	8	9	10	11	12	13	14	15	16	17	18	19	20
4	552000	Inverkehrbringen von Falschgeld §§ 146 Abs. 1 Nr. 3, 147 StGB	1	0,0	0	0,0	0	1	0	0	0	0	0	1	100,0	1	1	0	0	0,0
6	552010	Inverkehrbringen von Falschgeld gemäß § 146 Abs. 1 Nr. 3 StGB	1	0,0	0	0,0	0	1	0	0	0	0	0	1	100,0	1	1	0	0	0,0
4	560000	Insolvenzstraftaten §§ 283, 283a-d StGB	1	0,0	0	0,0	0	1	0	0	0	0	0	1	100,0	2	1	1	0	0,0
64	561000	Bankrott gemäß § 283 StGB	1	0,0	0	0,0	0	1	0	0	0	0	0	1	100,0	2	1	1	0	0,0
4	600000	Sonstige Straftatbestände (StGB)	1.035	23,9	9	0,9	574	461	0	0	0	0	3	647	62,5	587	450	137	35	6,0
4	610000	Erpressung § 253 StGB	7	0,2	2	28,6	3	4	0	0	0	0	0	7	100,0	6	5	1	1	16,7
6	610079	Sonstige Erpressung	7	0,2	2	28,6	3	4	0	0	0	0	0	7	100,0	6	5	1	1	16,7
4	620000	Widerstand gegen die Staatsgewalt und Straftaten gegen die öffentliche Ordnung §§ 111, 113, 114, 120, 121, 123-127, 129, 130-134, 136, 138, 140, 145, 145a, 145c, 145d StGB	125	2,9	0	0,0	42	83	0	0	0	0	0	114	91,2	159	132	27	11	6,9
6	620001	Störung des öffentlichen Friedens durch Androhung von Straftaten	6	0,1	0	0,0	3	3	0	0	0	0	0	6	100,0	6	6	0	1	16,7
6	620009	Verstrickungsbruch, Siegelbruch	1	0,0	0	0,0	0	1	0	0	0	0	0	1	100,0	1	1	0	0	0,0
6	620013	Missbrauch von Notrufen und Beeinträchtigung von Unfallverhütungs- und Nothilfemitteln	7	0,2	0	0,0	0	7	0	0	0	0	0	7	100,0	7	6	1	0	0,0
6	620014	Verstoß gegen Weisung während Führungsaufsicht	2	0,0	0	0,0	0	2	0	0	0	0	0	2	100,0	2	2	0	0	0,0
4	621000	Widerstand gegen die Staatsgewalt §§ 111, 113, 114, 120, 121 StGB	18	0,4	0	0,0	3	15	0	0	0	0	0	18	100,0	18	15	3	2	11,1
4	621020	Widerstand gegen Vollstreckungsbeamte	17	0,4	0	0,0	2	15	0	0	0	0	0	17	100,0	17	14	3	1	5,9
6	621021	Widerstand gegen Polizeivollzugsbeamte	17	0,4	0	0,0	2	15	0	0	0	0	0	17	100,0	17	14	3	1	5,9
6	621030	Widerstand gegen gleichgestellte Personen	1	0,0	0	0,0	1	0	0	0	0	0	0	1	100,0	1	1	0	1	100,0
4	622000	Hausfriedensbruch §§ 123, 124 StGB	71	1,6	0	0,0	27	44	0	0	0	0	0	60	84,5	88	71	17	6	6,8

	Schlüssel der Tat	Straftat	erfasste Fälle		davon Versuche		Tatortverteilung (nach Einwohnerzahl)					mit Schusswaffe		aufgeklärte Fälle		TV Gesamtanzahl	davon		nichtdeutsche TV	
			Anzahl	Anteil in %	Anzahl	Anteil in %	< 20.000	20.000 < 100.000	100.000 < 500.000	>= 500.000	unbekannt	gedroht	geschossen	Anzahl	Anteil in %		männlich	weiblich	Anzahl	Anteil in %
	1	2	3	4	5	6	7	8	9	10	11	12	13	14	15	16	17	18	19	20
64	622100	Hausfriedensbruch gemäß § 123 StGB	71	1,6	0	0,0	27	44	0	0	0	0	0	60	84,5	88	71	17	6	6,8
4	623000	Landfriedensbruch §§ 125, 125a StGB	1	0,0	0	0,0	0	1	0	0	0	0	0	1	100,0	24	22	2	0	0,0
6	623010	Landfriedensbruch gemäß § 125 StGB	1	0,0	0	0,0	0	1	0	0	0	0	0	1	100,0	24	22	2	0	0,0
4	624000	Vortäuschen einer Straftat § 145d StGB	12	0,3	0	0,0	4	8	0	0	0	0	0	12	100,0	14	9	5	2	14,3
6	624079	Vortäuschen einer sonstigen Straftat	11	0,3	0	0,0	3	8	0	0	0	0	0	11	100,0	13	9	4	2	15,4
64	624100	Vortäuschen eines Raubes	1	0,0	0	0,0	1	0	0	0	0	0	0	1	100,0	1	0	1	0	0,0
64	627000	Volksverhetzung gemäß § 130 StGB	7	0,2	0	0,0	5	2	0	0	0	0	0	7	100,0	8	7	1	0	0,0
4	630000	Begünstigung, Strafvereitelung (ohne Strafvereitelung im Amt), Hehlerei und Geldwäsche §§ 257, 258, 259-261 StGB	39	0,9	0	0,0	27	12	0	0	0	0	0	38	97,4	25	18	7	2	8,0
6	630010	Begünstigung	1	0,0	0	0,0	1	0	0	0	0	0	0	1	100,0	1	1	0	0	0,0
6	630020	Strafvereitelung	1	0,0	0	0,0	0	1	0	0	0	0	0	1	100,0	1	1	0	0	0,0
4	631000	Hehlerei von Kfz §§ 259-260a StGB	2	0,0	0	0,0	2	0	0	0	0	0	0	2	100,0	2	2	0	1	50,0
6	631079	Hehlerei von KFZ gemäß § 259 StGB	1	0,0	0	0,0	1	0	0	0	0	0	0	1	100,0	1	1	0	0	0,0
64	631300	Gewerbsmäßige Bandenhehlerei von KFZ gemäß § 260a StGB	1	0,0	0	0,0	1	0	0	0	0	0	0	1	100,0	1	1	0	1	100,0
4	632000	Sonstige Hehlerei §§ 259-260a StGB	17	0,4	0	0,0	6	11	0	0	0	0	0	16	94,1	17	12	5	1	5,9
6	632079	Sonstige Hehlerei gemäß § 259 StGB	17	0,4	0	0,0	6	11	0	0	0	0	0	16	94,1	17	12	5	1	5,9
64	633000	Geldwäsche, Verschleierung unrechtmäßig erlangter Vermögenswerte gemäß § 261 StGB	18	0,4	0	0,0	18	0	0	0	0	0	0	18	100,0	4	2	2	0	0,0
4	640000	Brandstiftung und Herbeiführen einer Brandgefahr §§ 306-306d, 306f StGB	16	0,4	0	0,0	9	7	0	0	0	0	0	6	37,5	10	10	0	2	20,0

	Schlüssel der Tat	Straftat	erfasste Fälle		davon Versuche		Tatortverteilung (nach Einwohnerzahl)					mit Schusswaffe		aufgeklärte Fälle		TV Gesamtanzahl	davon		nichtdeutsche TV	
			Anzahl	Anteil in %	Anzahl	Anteil in %	< 20.000	20.000 < 100.000	100.000 < 500.000	>= 500.000	unbekannt	ge-droht	ge-schos-sen	Anzahl	Anteil in %		männlich	weiblich	Anzahl	Anteil in %
	1	2	3	4	5	6	7	8	9	10	11	12	13	14	15	16	17	18	19	20
6	640010	Fahrlässige Brandstiftung	6	0,1	0	0,0	4	2	0	0	0	0	0	4	66,7	5	5	0	1	20,0
4	641000	(Vorsätzliche) Brandstiftung und Herbeiführen einer Brandgefahr §§ 306-306c, 306f Abs. 1 und 2 StGB	10	0,2	0	0,0	5	5	0	0	0	0	0	2	20,0	5	5	0	1	20,0
6	641010	Vorsätzliche Brandstiftung	10	0,2	0	0,0	5	5	0	0	0	0	0	2	20,0	5	5	0	1	20,0
4	650000	Wettbewerbs-, Korruptions- und Amtsdelikte §§ 258a, 298-300, 331-353d, 355, 357 StGB	7	0,2	1	14,3	0	7	0	0	0	0	0	7	100,0	9	7	2	0	0,0
4	651000	Vorteilsannahme, Bestechlichkeit §§ 331, 332, 335 StGB	3	0,1	0	0,0	0	3	0	0	0	0	0	3	100,0	1	1	0	0	0,0
64	651200	Bestechlichkeit gemäß § 332 StGB	3	0,1	0	0,0	0	3	0	0	0	0	0	3	100,0	1	1	0	0	0,0
4	652000	Vorteilsgewährung, Bestechung §§ 333, 334, 335 StGB	3	0,1	0	0,0	0	3	0	0	0	0	0	3	100,0	7	5	2	0	0,0
64	652200	Bestechung gemäß § 334 StGB	3	0,1	0	0,0	0	3	0	0	0	0	0	3	100,0	7	5	2	0	0,0
4	655000	Sonstige Straftaten im Amt §§ 258a, 339-353d, 355, 357 StGB	1	0,0	1	100,0	0	1	0	0	0	0	0	1	100,0	2	2	0	0	0,0
64	655100	Körperverletzung im Amt gemäß § 340 StGB	1	0,0	1	100,0	0	1	0	0	0	0	0	1	100,0	2	2	0	0	0,0
4	660000	Strafbarer Eigennutz §§ 284, 285, 287-293, 297 StGB	8	0,2	0	0,0	7	1	0	0	0	0	1	4	50,0	5	5	0	0	0,0
6	660020	Pfandkehr	1	0,0	0	0,0	1	0	0	0	0	0	0	1	100,0	1	1	0	0	0,0
4	662000	Wilderei §§ 292, 293 StGB	5	0,1	0	0,0	5	0	0	0	0	0	1	1	20,0	1	1	0	0	0,0
64	662100	Jagdwilderei gemäß § 292 StGB	5	0,1	0	0,0	5	0	0	0	0	0	1	1	20,0	1	1	0	0	0,0
64	663000	Wucher gemäß § 291 StGB	2	0,0	0	0,0	1	1	0	0	0	0	0	2	100,0	3	3	0	0	0,0
4	670000	Alle sonstigen Straftaten gemäß StGB - ohne Verkehrsdelikte	833	19,3	6	0,7	486	347	0	0	0	0	2	471	56,5	412	305	107	20	4,9
6	670007	Falsche Verdächtigung	23	0,5	0	0,0	12	11	0	0	0	0	0	22	95,7	24	15	9	0	0,0

	Schlüssel der Tat	Straftat	erfasste Fälle		davon Versuche		Tatortverteilung (nach Einwohnerzahl)					mit Schusswaffe		aufgeklärte Fälle		TV Gesamtanzahl	davon		nichtdeutsche TV	
			Anzahl	Anteil in %	Anzahl	Anteil in %	< 20.000	20.000 < 100.000	100.000 < 500.000	>= 500.000	unbekannt	gedroht	geschossen	Anzahl	Anteil in %		männlich	weiblich	Anzahl	Anteil in %
	1	2	3	4	5	6	7	8	9	10	11	12	13	14	15	16	17	18	19	20
6	670011	Störung der Totenruhe	3	0,1	0	0,0	1	2	0	0	0	0	0	0	0,0	0	0	0	0	0,0
6	670016	Verletzung der Vertraulichkeit des Wortes	1	0,0	0	0,0	0	1	0	0	0	0	0	0	0,0	0	0	0	0	0,0
6	670017	Verletzung des Briefgeheimnisses	2	0,0	0	0,0	2	0	0	0	0	0	0	1	50,0	1	0	1	0	0,0
6	670020	Verletzung des Post- u. Fernmeldegeheimnisses	2	0,0	0	0,0	1	1	0	0	0	0	0	2	100,0	2	2	0	0	0,0
6	670024	Gefährliche Eingriffe in den Bahn-, Schiffs- und Luftverkehr	3	0,1	0	0,0	2	1	0	0	0	0	0	3	100,0	4	4	0	0	0,0
6	670025	Gefährliche Eingriffe in den Straßenverkehr	17	0,4	1	5,9	17	0	0	0	0	0	0	13	76,5	11	11	0	1	9,1
6	670026	Störung öffentlicher Betriebe	4	0,1	0	0,0	4	0	0	0	0	0	0	2	50,0	2	2	0	0	0,0
6	670027	Störung von Telekommunikationsanlagen	2	0,0	0	0,0	2	0	0	0	0	0	0	1	50,0	1	1	0	0	0,0
6	670032	Unterlassene Hilfeleistung	4	0,1	0	0,0	1	3	0	0	0	0	0	4	100,0	6	5	1	0	0,0
6	670034	Verletzung des höchstpersönlichen Lebensbereiches durch Bildaufnahmen	10	0,2	0	0,0	8	2	0	0	0	0	0	8	80,0	12	10	2	3	25,0
64	671000	Verletzung der Unterhaltspflicht gemäß § 170 StGB	9	0,2	0	0,0	8	1	0	0	0	0	0	9	100,0	9	9	0	0	0,0
64	672000	Verletzung der Fürsorge- oder Erziehungspflicht gemäß § 171 StGB	3	0,1	0	0,0	2	1	0	0	0	0	0	3	100,0	4	1	3	0	0,0
4	673000	Beleidigung §§ 185-187, 189 StGB	207	4,8	0	0,0	112	95	0	0	0	0	0	198	95,7	193	126	67	9	4,7
6	673010	Beleidigung ohne sexuelle Grundlage	110	2,5	0	0,0	63	47	0	0	0	0	0	105	95,5	104	76	28	6	5,8
6	673020	Üble Nachrede ohne sexuelle Grundlage	13	0,3	0	0,0	12	1	0	0	0	0	0	13	100,0	16	5	11	0	0,0
6	673030	Verleumdung ohne sexuelle Grundlage	39	0,9	0	0,0	23	16	0	0	0	0	0	37	94,9	37	19	18	0	0,0
4	673100	Beleidigung auf sexueller Grundlage §§ 185-187, 189 StGB	45	1,0	0	0,0	14	31	0	0	0	0	0	43	95,6	44	34	10	3	6,8

	Schlüssel der Tat	Straftat	erfasste Fälle		davon Versuche		Tatortverteilung (nach Einwohnerzahl)					mit Schusswaffe		aufgeklärte Fälle		TV Gesamtanzahl	davon		nichtdeutsche TV	
			Anzahl	Anteil in %	Anzahl	Anteil in %	< 20.000	20.000 < 100.000	100.000 < 500.000	>= 500.000	unbekannt	gedroht	geschossen	Anzahl	Anteil in %		männlich	weiblich	Anzahl	Anteil in %
	1	2	3	4	5	6	7	8	9	10	11	12	13	14	15	16	17	18	19	20
6	673110	Beleidigung auf sexueller Grundlage	36	0,8	0	0,0	13	23	0	0	0	0	0	34	94,4	36	28	8	3	8,3
6	673120	Üble Nachrede auf sexueller Grundlage	2	0,0	0	0,0	1	1	0	0	0	0	0	2	100,0	2	2	0	0	0,0
6	673130	Verleumdung auf sexueller Grundlage	7	0,2	0	0,0	0	7	0	0	0	0	0	7	100,0	6	4	2	0	0,0
4	674000	Sachbeschädigung §§ 303-305a StGB	526	12,2	5	1,0	299	227	0	0	0	0	2	202	38,4	161	136	25	8	5,0
4	674010	Sachbeschädigung gemäß § 303 StGB ohne Schl. 6741 00 u. 6743 00	290	6,7	0	0,0	156	134	0	0	0	0	2	138	47,6	119	101	18	7	5,9
6	674011	Sachbeschädigung durch Graffiti ohne Schl. 674111 u. 674311	33	0,8	0	0,0	30	3	0	0	0	0	0	10	30,3	7	6	1	0	0,0
6	674012	Sachbeschädigung durch Feuer ohne Schl. 674312	18	0,4	0	0,0	12	6	0	0	0	0	0	3	16,7	3	3	0	0	0,0
6	674019	Sonstige Sachbeschädigung ohne Schl. 674119 u. 674319	239	5,5	0	0,0	114	125	0	0	0	0	2	125	52,3	112	95	17	7	6,3
4	674020	Gemeinschaftliche Sachbeschädigung ohne Schl. 6743 20	6	0,1	0	0,0	5	1	0	0	0	0	0	2	33,3	2	2	0	0	0,0
6	674022	Gemeinschaftliche Sachbeschädigung durch Feuer ohne Schl. 674322	1	0,0	0	0,0	1	0	0	0	0	0	0	0	0,0	0	0	0	0	0,0
6	674029	Sonstige gemeinschaftliche Sachbeschädigung ohne Schl. 674329	5	0,1	0	0,0	4	1	0	0	0	0	0	2	40,0	2	2	0	0	0,0
4	674100	Sachbeschädigung an Kfz	121	2,8	4	3,3	63	58	0	0	0	0	0	39	32,2	26	22	4	1	3,8
6	674111	Sachbeschädigung durch Graffiti an Kfz	1	0,0	0	0,0	1	0	0	0	0	0	0	0	0,0	0	0	0	0	0,0
6	674119	Sonstige Sachbeschädigung an Kfz	120	2,8	4	3,3	62	58	0	0	0	0	0	39	32,5	26	22	4	1	3,8
4	674200	Datenveränderung, Computersabotage §§ 303a, 303b StGB	1	0,0	0	0,0	1	0	0	0	0	0	0	1	100,0	2	2	0	0	0,0
6	674210	Datenveränderung	1	0,0	0	0,0	1	0	0	0	0	0	0	1	100,0	2	2	0	0	0,0
4	674300	Sonstige Sachbeschädigung auf Straßen, Wegen oder Plätzen	108	2,5	1	0,9	74	34	0	0	0	0	0	22	20,4	19	16	3	0	0,0

	Schlüssel der Tat	Straftat	erfasste Fälle		davon Versuche		Tatortverteilung (nach Einwohnerzahl)					mit Schusswaffe		aufgeklärte Fälle		TV Gesamtanzahl	davon		nichtdeutsche TV	
			Anzahl	Anteil in %	Anzahl	Anteil in %	< 20.000	20.000 < 100.000	100.000 < 500.000	>= 500.000	unbekannt	ge-droht	ge-schos-sen	Anzahl	Anteil in %		männlich	weiblich	Anzahl	Anteil in %
	1	2	3	4	5	6	7	8	9	10	11	12	13	14	15	16	17	18	19	20
4	674310	Sonstige Sachbeschädigung auf Straßen, Wegen oder Plätzen gemäß § 303 StGB	104	2,4	1	1,0	72	32	0	0	0	0	0	22	21,2	19	16	3	0	0,0
6	674311	Sonstige Sachbeschädigung durch Graffiti auf Straßen, Wegen oder Plätzen	52	1,2	0	0,0	43	9	0	0	0	0	0	13	25,0	8	5	3	0	0,0
6	674319	Sonstige Sachbeschädigung auf Straßen, Wegen oder Plätzen	52	1,2	1	1,9	29	23	0	0	0	0	0	9	17,3	11	11	0	0	0,0
4	674320	Gemeinschaftliche Sachbeschädigung auf Straßen, Wegen oder Plätzen	4	0,1	0	0,0	2	2	0	0	0	0	0	0	0,0	0	0	0	0	0,0
6	674321	Gemeinschaftliche Sachbeschädigung durch Graffiti auf Straßen, Wegen oder Plätzen	1	0,0	0	0,0	0	1	0	0	0	0	0	0	0,0	0	0	0	0	0,0
6	674329	Sonstige gemeinschaftliche Sachbeschädigung auf Straßen, Wegen oder Plätzen	3	0,1	0	0,0	2	1	0	0	0	0	0	0	0,0	0	0	0	0	0,0
4	675000	Sprengstoff- und Strahlungsverbrechen §§ 307 - 312 StGB	4	0,1	0	0,0	2	2	0	0	0	0	0	0	0,0	0	0	0	0	0,0
64	675200	Herbeiführen einer Sprengstoffexplosion gemäß § 308 StGB	4	0,1	0	0,0	2	2	0	0	0	0	0	0	0,0	0	0	0	0	0,0
4	678000	Ausspähen, Abfangen von Daten einschl. Vorbereitungshandlungen und Datenhehlerei §§ 202a, 202b, 202c, 202d StGB	13	0,3	0	0,0	13	0	0	0	0	0	0	3	23,1	3	1	2	0	0,0
6	678010	Ausspähen von Daten gemäß § 202a StGB	9	0,2	0	0,0	9	0	0	0	0	0	0	3	33,3	3	1	2	0	0,0
6	678030	Vorbereiten des Ausspähens und Abfangens von Daten gemäß § 202c StGB	4	0,1	0	0,0	4	0	0	0	0	0	0	0	0,0	0	0	0	0	0,0
4	700000	Strafrechtliche Nebengesetze	580	13,4	1	0,2	249	331	0	0	0	0	1	554	95,5	454	389	65	38	8,4
4	710000	Straftaten gegen strafrechtliche Nebengesetze auf dem Wirtschaftssektor	18	0,4	0	0,0	13	5	0	0	0	0	0	19	105,6	21	17	4	0	0,0
4	712000	Straftaten nach AktG, GenG, GmbHG, HGB, Rechnungslegungsg, Umwandlungsg	6	0,1	0	0,0	5	1	0	0	0	0	0	6	100,0	7	6	1	0	0,0
64	712200	Insolvenzverschleppung gemäß § 15a InsO	6	0,1	0	0,0	5	1	0	0	0	0	0	6	100,0	7	6	1	0	0,0

	Schlüssel der Tat	Straftat	erfasste Fälle		davon Versuche		Tatortverteilung (nach Einwohnerzahl)					mit Schusswaffe		aufgeklärte Fälle		TV Gesamtanzahl	davon		nichtdeutsche TV	
			Anzahl	Anteil in %	Anzahl	Anteil in %	< 20.000	< 20.000 < 100.000	< 100.000 < 500.000	>= 500.000	unbekannt	gedroht	geschossen	Anzahl	Anteil in %		männlich	weiblich	Anzahl	Anteil in %
	1	2	3	4	5	6	7	8	9	10	11	12	13	14	15	16	17	18	19	20
4	715000	Straftaten im Zusammenhang mit Urheberrechtsbestimmungen (UrheberrechtsG, MarkenG, § 17 UWG, DesignG, GebrauchsmusterG, KunsturheberrechtsG, PatentG, HalbleiterschutzG)	6	0,1	0	0,0	3	3	0	0	0	0	0	7	116,7	7	6	1	0	0,0
6	715040	Kunsturheberrechtsgesetz	5	0,1	0	0,0	3	2	0	0	0	0	0	5	100,0	5	4	1	0	0,0
6	715060	Patentgesetz	1	0,0	0	0,0	0	1	0	0	0	0	0	1	100,0	1	1	0	0	0,0
4	716000	Straftaten im Zusammenhang mit Lebens- und Arzneimitteln (z.B. Lebensmittel- und Futtermittelgesetzbuch, ArzneimittelG, WeinG)	2	0,0	0	0,0	2	0	0	0	0	0	0	2	100,0	2	1	1	0	0,0
64	716100	Straftaten nach dem Lebensmittel- und Futtermittelgesetzbuch	1	0,0	0	0,0	1	0	0	0	0	0	0	1	100,0	1	1	0	0	0,0
4	716400	Straftaten nach dem Arzneimittelgesetz (AMG)	1	0,0	0	0,0	1	0	0	0	0	0	0	1	100,0	1	0	1	0	0,0
4	716430	Arzneimittel in der illegalen Verteilerkette (AMidillegV)	1	0,0	0	0,0	1	0	0	0	0	0	0	1	100,0	1	0	1	0	0,0
6	716433	Inverkehrbringen nicht zugelassener Arzneimittel, Illegaler Handel oder Abgabe von verschreibungspflichtigen Arzneimitteln gemäß §§ 96 Ziffer 5, 95 (1) 4 (AMidillegV)	1	0,0	0	0,0	1	0	0	0	0	0	0	1	100,0	1	0	1	0	0,0
4	719000	Sonstige Straftaten (Nebengesetze) auf dem Wirtschaftssektor (z.B. Rennwett- und LotterieG, UWG ohne § 17, VersicherungsaufsichtG, WirtschaftsstraftG, Gewerbeordnung)	4	0,1	0	0,0	3	1	0	0	0	0	0	4	100,0	5	4	1	0	0,0
64	719081	Verstoss gegen Abgabenordnung - Steuerhinterziehung	4	0,1	0	0,0	3	1	0	0	0	0	0	4	100,0	5	4	1	0	0,0
4	720000	Straftaten gegen sonstige strafrechtliche Nebengesetze-ohne Verkehrsdelikte-	81	1,9	0	0,0	41	40	0	0	0	0	0	78	96,3	77	74	3	19	24,7
6	720002	Versammlungsgesetze des Bundes und der Länder	3	0,1	0	0,0	0	3	0	0	0	0	0	3	100,0	3	3	0	0	0,0
6	720011	Straftaten gemäß § 4 Gewaltschutzgesetz	6	0,1	0	0,0	5	1	0	0	0	0	0	6	100,0	4	4	0	1	25,0
4	725000	Straftaten gegen das Aufenthalts-, das Asyl- und das Freizügigkeitsgesetz/EU	14	0,3	0	0,0	5	9	0	0	0	0	0	13	92,9	14	14	0	14	100,0
4	725200	Einschleusen von Ausländern gemäß § 96 Aufenthaltsgesetz	1	0,0	0	0,0	0	1	0	0	0	0	0	0	0,0	0	0	0	0	0,0
6	725210	Einschleusen von Ausländern gemäß § 96 Abs. 1 und 4 Aufenthaltsgesetz	1	0,0	0	0,0	0	1	0	0	0	0	0	0	0,0	0	0	0	0	0,0

	Schlüssel der Tat	Straftat	erfasste Fälle		davon Versuche		Tatortverteilung (nach Einwohnerzahl)					mit Schusswaffe		aufgeklärte Fälle		TV Gesamtanzahl	davon		nichtdeutsche TV	
			Anzahl	Anteil in %	Anzahl	Anteil in %	< 20.000	20.000 < 100.000	100.000 < 500.000	>= 500.000	unbekannt	gedroht	geschossen	Anzahl	Anteil in %		männlich	weiblich	Anzahl	Anteil in %
	1	2	3	4	5	6	7	8	9	10	11	12	13	14	15	16	17	18	19	20
64	725700	Unerlaubter Aufenthalt gemäß § 95 Abs. 1 Nr. 1, 2 und Abs. 2 Nr. 1b Aufenthaltsgesetz	10	0,2	0	0,0	5	5	0	0	0	0	0	10	100,0	11	11	0	11	100,0
6	725710	Unerlaubter Aufenthalt gemäß § 95 Abs. 1 Nr. 1 und 2 Aufenthaltsgesetz	10	0,2	0	0,0	5	5	0	0	0	0	0	10	100,0	11	11	0	11	100,0
6	725711	Unerlaubter Aufenthalt ohne unerlaubte Einreise	5	0,1	0	0,0	4	1	0	0	0	0	0	5	100,0	6	6	0	6	100,0
6	725712	Unerlaubter Aufenthalt nach unerlaubter/ungeklärter Einreise	5	0,1	0	0,0	1	4	0	0	0	0	0	5	100,0	6	6	0	6	100,0
64	725900	Sonstige Verstöße gegen das Aufenthaltsgesetz	3	0,1	0	0,0	0	3	0	0	0	0	0	3	100,0	3	3	0	3	100,0
4	726000	Straftaten gegen das Sprengstoff-, das Waffen- und das Kriegswaffenkontrollgesetz	58	1,3	0	0,0	31	27	0	0	0	0	0	56	96,6	56	53	3	4	7,1
64	726100	Straftaten gegen das Sprengstoffgesetz	12	0,3	0	0,0	8	4	0	0	0	0	0	12	100,0	12	12	0	0	0,0
64	726200	Straftaten gegen das Waffengesetz	42	1,0	0	0,0	21	21	0	0	0	0	0	41	97,6	42	39	3	4	9,5
64	726300	Straftaten gegen das Kriegswaffenkontrollgesetz	4	0,1	0	0,0	2	2	0	0	0	0	0	3	75,0	3	3	0	0	0,0
64	730000	Rauschgiftdelikte -Betäubungsmittelgesetz- (soweit nicht bereits mit anderer Schlüsselzahl erfasst)	455	10,5	1	0,2	174	281	0	0	0	0	0	441	96,9	361	305	56	19	5,3
64	731000	Allgemeine Verstöße gemäß § 29 BtMG(soweit nicht unter 7340 pp. zu erfassen)	399	9,2	1	0,3	157	242	0	0	0	0	0	386	96,7	319	267	52	17	5,3
64	731200	Allgemeiner Verstoß mit Kokain einschl. Crack	2	0,0	0	0,0	2	0	0	0	0	0	0	2	100,0	2	2	0	0	0,0
6	731202	Allgemeiner Verstoß mit Kokain	2	0,0	0	0,0	2	0	0	0	0	0	0	2	100,0	2	2	0	0	0,0
64	731600	Allgemeiner Verstoß mit Amphetamin und seine Derivate in Pulver- oder flüssiger sowie in Tabletten- bzw. Kapselform (Ecstasy)	13	0,3	0	0,0	9	4	0	0	0	0	0	12	92,3	13	11	2	0	0,0
6	731601	Allgemeiner Verstoß mit Amphetamin in Pulver- oder flüssiger Form	9	0,2	0	0,0	5	4	0	0	0	0	0	9	100,0	10	8	2	0	0,0
6	731602	Allgemeiner Verstoß mit Amphetamin in Tabletten- bzw. Kapselform (Ecstasy)	4	0,1	0	0,0	4	0	0	0	0	0	0	3	75,0	3	3	0	0	0,0

	Schlüssel der Tat	Straftat	erfasste Fälle		davon Versuche		Tatortverteilung (nach Einwohnerzahl)					mit Schusswaffe		aufgeklärte Fälle		TV Gesamtanzahl	davon		nichtdeutsche TV	
			Anzahl	Anteil in %	Anzahl	Anteil in %	< 20.000	20.000 < 100.000	100.000 < 500.000	>= 500.000	unbekannt	gedroht	geschossen	Anzahl	Anteil in %		männlich	weiblich	Anzahl	Anteil in %
	1	2	3	4	5	6	7	8	9	10	11	12	13	14	15	16	17	18	19	20
64	731700	Allgemeiner Verstoß mit Methamphetamin in Pulver-, kristalliner oder flüssiger sowie in Tabletten- bzw. Kapselform	156	3,6	0	0,0	70	86	0	0	0	0	0	154	98,7	133	100	33	2	1,5
6	731701	Allgemeiner Verstoß Methamphetamin in Pulver- oder flüssiger Form	10	0,2	0	0,0	7	3	0	0	0	0	0	10	100,0	10	8	2	0	0,0
6	731702	Allgemeiner Verstoß Methamphetamin in kristalliner Form (Crystal)	144	3,3	0	0,0	63	81	0	0	0	0	0	142	98,6	123	93	30	2	1,6
6	731703	Allgemeiner Verstoß Methamphetamin in Tabletten- bzw. Kapselform	2	0,0	0	0,0	0	2	0	0	0	0	0	2	100,0	2	1	1	0	0,0
64	731800	Allgemeiner Verstoß mit Cannabis und Zubereitungen	209	4,8	1	0,5	68	141	0	0	0	0	0	201	96,2	174	157	17	15	8,6
64	731900	Allgemeiner Verstoß mit sonstigen Betäubungsmitteln	19	0,4	0	0,0	8	11	0	0	0	0	0	17	89,5	17	14	3	0	0,0
64	732000	Unerlaubter Handel mit und Schmuggel von Rauschgiften gemäß § 29 BtMG	36	0,8	0	0,0	8	28	0	0	0	0	0	36	100,0	37	31	6	2	5,4
64	732600	Unerlaubter Handel mit und Schmuggel von Amphetamin und seine Derivate in Pulver- oder flüssiger sowie in Tabletten- bzw. Kapselform (Ecstasy)	1	0,0	0	0,0	1	0	0	0	0	0	0	1	100,0	1	1	0	0	0,0
6	732610	Unerlaubter Handel mit Amphetamin und seine Derivate in Pulver- oder flüssiger sowie in Tabletten- bzw. Kapselform (Ecstasy)	1	0,0	0	0,0	1	0	0	0	0	0	0	1	100,0	1	1	0	0	0,0
6	732611	Unerlaubter Handel mit Amphetamin in Pulver- oder flüssiger Form	1	0,0	0	0,0	1	0	0	0	0	0	0	1	100,0	1	1	0	0	0,0
64	732700	Unerlaubter Handel mit und Schmuggel von Methamphetamin in Pulver-, kristalliner oder flüssiger sowie in Tabletten- bzw. Kapselform	13	0,3	0	0,0	4	9	0	0	0	0	0	13	100,0	14	12	2	0	0,0
6	732710	Unerlaubter Handel mit Methamphetamin in Pulver-, kristalliner oder flüssiger sowie in Tabletten- bzw. Kapselform	13	0,3	0	0,0	4	9	0	0	0	0	0	13	100,0	14	12	2	0	0,0
6	732712	Unerlaubter Handel mit Methamphetamin in kristalliner Form (Crystal)	13	0,3	0	0,0	4	9	0	0	0	0	0	13	100,0	14	12	2	0	0,0
64	732800	Unerlaubter Handel mit und Schmuggel von Cannabis und Zubereitungen (§ 29 BtMG)	22	0,5	0	0,0	3	19	0	0	0	0	0	22	100,0	22	18	4	2	9,1
6	732810	Unerlaubter Handel mit Cannabis und Zubereitungen (gemäß § 29 BtMG)	21	0,5	0	0,0	2	19	0	0	0	0	0	21	100,0	21	17	4	1	4,8
6	732820	Schmuggel von Cannabis und Zubereitungen (gemäß § 29 BtMG)	1	0,0	0	0,0	1	0	0	0	0	0	0	1	100,0	1	1	0	1	100,0

	Schlüssel der Tat	Straftat	erfasste Fälle		davon Versuche		Tatortverteilung (nach Einwohnerzahl)					mit Schusswaffe		aufgeklärte Fälle		TV Gesamtanzahl	davon		nichtdeutsche TV	
			Anzahl	Anteil in %	Anzahl	Anteil in %	< 20.000	20.000 < 100.000	100.000 < 500.000	>= 500.000	unbekannt	gedroht	geschossen	Anzahl	Anteil in %		männlich	weiblich	Anzahl	Anteil in %
	1	2	3	4	5	6	7	8	9	10	11	12	13	14	15	16	17	18	19	20
64	733000	Unerlaubte Einfuhr von Betäubungsmitteln gemäß § 30 Abs. 1 Nr. 4 BtMG (in nicht geringer Menge)	1	0,0	0	0,0	1	0	0	0	0	0	0	1	100,0	1	1	0	0	0,0
64	733700	Unerlaubte Einfuhr in nicht geringer Menge von Methamphetamin in Pulver-, kristalliner oder flüssiger sowie in Tabletten- bzw. Kapselform	1	0,0	0	0,0	1	0	0	0	0	0	0	1	100,0	1	1	0	0	0,0
6	733701	Unerlaubte Einfuhr in nicht geringer Menge von Methamphetamin in Pulver- oder flüssiger Form	1	0,0	0	0,0	1	0	0	0	0	0	0	1	100,0	1	1	0	0	0,0
64	734000	Sonstige Verstöße gegen das BtMG	19	0,4	0	0,0	8	11	0	0	0	0	0	18	94,7	23	22	1	0	0,0
64	734100	Unerlaubter Anbau von Betäubungsmitteln gemäß § 29 Abs. 1 Nr. 1 BtMG	6	0,1	0	0,0	2	4	0	0	0	0	0	5	83,3	7	7	0	0	0,0
64	734200	Betäubungsmittelanbau, -herstellung und -handel als Mitglied einer Bande §§ 30 Abs. 1 Nr. 1, 30a BtMG	1	0,0	0	0,0	1	0	0	0	0	0	0	1	100,0	2	2	0	0	0,0
6	734220	Verstöße gemäß § 30a BtMG	1	0,0	0	0,0	1	0	0	0	0	0	0	1	100,0	2	2	0	0	0,0
64	734500	Abgabe, Verabreichung oder Überlassung von Betäubungsmitteln an Minderjährige § 29a Abs. 1 Nr. 1 - ggf. § 30 Abs. 1 Nr. 2 BtMG	3	0,1	0	0,0	1	2	0	0	0	0	0	3	100,0	3	3	0	0	0,0
6	734510	Abgabe, Verabreichung oder Überlassung von Betäubungsmitteln an Minderjährige gemäß § 29a Abs. 1 Nr. 1 BtMG	3	0,1	0	0,0	1	2	0	0	0	0	0	3	100,0	3	3	0	0	0,0
64	734800	Unerlaubte(r) Handel, Herstellung, Abgabe und Besitz in nicht geringer Menge von Betäubungsmitteln gemäß § 29a Abs. 1 Nr. 2 BtMG	9	0,2	0	0,0	4	5	0	0	0	0	0	9	100,0	11	10	1	0	0,0
6	734820	Unerlaubter Handel in nicht geringer Menge gemäß § 29a Abs. 1 Nr. 2 BtMG	6	0,1	0	0,0	1	5	0	0	0	0	0	6	100,0	6	6	0	0	0,0
6	734826	Unerlaubter Handel in nicht geringer Menge von Amphetamin und seine Derivate in Pulver- oder flüssiger sowie in Tabletten- bzw. Kapselform (Ecstasy)	1	0,0	0	0,0	1	0	0	0	0	0	0	1	100,0	1	1	0	0	0,0
6	734827	Unerlaubter Handel in nicht geringer Menge von Methamphetamin in Pulver-, kristalliner oder flüssiger sowie in Tabletten- bzw. Kapselform	5	0,1	0	0,0	0	5	0	0	0	0	0	5	100,0	5	5	0	0	0,0
6	734840	Unerlaubte Herstellung in nicht geringer Menge gemäß § 29a Abs. 1 Nr. 2 BtMG	3	0,1	0	0,0	3	0	0	0	0	0	0	3	100,0	5	4	1	0	0,0
6	734848	Unerlaubte Herstellung in nicht geringer Menge von Cannabis und Zubereitungen gemäß § 29a Abs. 1 Nr. 2 BtMG	3	0,1	0	0,0	3	0	0	0	0	0	0	3	100,0	5	4	1	0	0,0
64	740000	Straftaten gegen strafrechtliche Nebengesetze auf dem Umwelt- und Verbraucherschutzsektor (neben Schlüssel 716000)	26	0,6	0	0,0	21	5	0	0	0	0	1	16	61,5	14	11	3	1	7,1

	Schlüssel der Tat	Straftat	erfasste Fälle		davon Versuche		Tatortverteilung (nach Einwohnerzahl)					mit Schusswaffe		aufgeklärte Fälle		TV Gesamtanzahl	davon		nichtdeutsche TV	
			Anzahl	Anteil in %	Anzahl	Anteil in %	< 20.000	20.000 < 100.000	100.000 < 500.000	>= 500.000	unbekannt	ge-droht	ge-schos-sen	Anzahl	Anteil in %		männlich	weiblich	Anzahl	Anteil in %
	1	2	3	4	5	6	7	8	9	10	11	12	13	14	15	16	17	18	19	20
64	742000	Straftaten nach dem Infektionsschutz- und Tiergesundheitsgesetz	1	0,0	0	0,0	1	0	0	0	0	0	0	1	100,0	1	1	0	0	0,0
6	742020	Tiergesundheitsgesetz (TierGesG)	1	0,0	0	0,0	1	0	0	0	0	0	0	1	100,0	1	1	0	0	0,0
64	743000	Straftaten nach dem Bundesnaturschutz-, Tierschutz-, Bundesjagd- und PflanzenschutzG	25	0,6	0	0,0	20	5	0	0	0	0	1	15	60,0	14	11	3	1	7,1
6	743020	Tierschutzgesetz	24	0,6	0	0,0	19	5	0	0	0	0	0	15	62,5	14	11	3	1	7,1
6	743030	Bundesjagdgesetz	1	0,0	0	0,0	1	0	0	0	0	0	1	0	0,0	0	0	0	0	0,0
4	890000	Straftaten insgesamt, jedoch ohne Verstöße gegen das Aufenthalts-, das Asyl- und das Freizügigkeitsgesetz/EU (Schlüssel 7250)	4.308	99,7	302	7,0	2.346	1.962	0	0	0	2	4	2.808	65,2	2.020	1.560	460	259	12,8
4	891000	Rauschgiftkriminalität	456	10,6	1	0,2	175	281	0	0	0	0	0	441	96,7	361	305	56	19	5,3
4	891100	direkte Beschaffungskriminalität	1	0,0	0	0,0	1	0	0	0	0	0	0	0	0,0	0	0	0	0	0,0
4	892000	Gewaltkriminalität	124	2,9	32	25,8	60	64	0	0	0	0	0	101	81,5	107	86	21	15	14,0
4	893000	Wirtschaftskriminalität	47	1,1	1	2,1	42	5	0	0	0	0	0	46	97,9	36	24	12	0	0,0
4	893100	bei Betrug	16	0,4	1	6,3	14	2	0	0	0	0	0	16	100,0	19	14	5	0	0,0
4	893200	Insolvenzstraftaten gemäß StGB und Nebenstrafrecht	7	0,2	0	0,0	5	2	0	0	0	0	0	7	100,0	9	7	2	0	0,0
4	893300	Wirtschaftskriminalität im Anlage- und Finanzierungsbereich pp.	3	0,1	0	0,0	3	0	0	0	0	0	0	3	100,0	6	5	1	0	0,0
4	893400	Wettbewerbsdelikte	1	0,0	0	0,0	0	1	0	0	0	0	0	1	100,0	1	1	0	0	0,0
4	893500	Wirtschaftskriminalität im Zusammenhang mit Arbeitsverhältnissen	6	0,1	0	0,0	6	0	0	0	0	0	0	6	100,0	3	2	1	0	0,0
4	893600	Betrug und Untreue im Zusammenhang mit Beteiligungen und Kapitalanlagen	3	0,1	0	0,0	3	0	0	0	0	0	0	3	100,0	9	6	3	0	0,0
4	894000	Sexueller Missbrauch von Kindern	15	0,3	0	0,0	7	8	0	0	0	0	0	14	93,3	15	13	2	1	6,7

	Schlüssel der Tat	Straftat	erfasste Fälle		davon Versuche		Tatortverteilung (nach Einwohnerzahl)					mit Schusswaffe		aufgeklärte Fälle		TV Gesamtanzahl	davon		nichtdeutsche TV	
			Anzahl	Anteil in %	Anzahl	Anteil in %	< 20.000	20.000 < 100.000	100.000 < 500.000	>= 500.000	unbekannt	ge-droht	ge-schos-sen	Anzahl	Anteil in %		männ-lich	weib-lich	Anzahl	Anteil in %
	1	2	3	4	5	6	7	8	9	10	11	12	13	14	15	16	17	18	19	20
4	896000	Straftaten gegen Bestimmungen zum Schutze der Jugend	2	0,0	0	0,0	2	0	0	0	0	0	0	1	50,0	1	1	0	0	0,0
64	897000	Computerkriminalität	59	1,4	7	11,9	47	12	0	0	0	0	0	26	44,1	19	12	7	4	21,1
64	897100	Computerbetrug § 263a StGB	42	1,0	7	16,7	31	11	0	0	0	0	0	19	45,2	11	6	5	2	18,2
4	898000	Straftaten insgesamt auf dem Umwelt- und Verbraucherschutzsektor	37	0,9	0	0,0	30	7	0	0	0	0	2	19	51,4	17	13	4	1	5,9
4	898200	Sonstige Straftaten nach dem StGB mit Umweltrelevanz	9	0,2	0	0,0	7	2	0	0	0	0	1	1	11,1	1	1	0	0	0,0
4	898300	Straftaten auf dem Umwelt- und Verbraucherschutzsektor gemäß strafrechtlicher Nebengesetze	28	0,6	0	0,0	23	5	0	0	0	0	1	18	64,3	16	12	4	1	6,3
4	899000	Straßenkriminalität	564	13,0	82	14,5	341	223	0	0	0	0	0	141	25,0	153	136	17	24	15,7
4	899500	Sachbeschädigung durch Graffiti insgesamt	87	2,0	0	0,0	74	13	0	0	0	0	0	23	26,4	14	10	4	0	0,0
4	892500	Mord und Totschlag insgesamt	1	0,0	1	100,0	1	0	0	0	0	0	0	0	0,0	0	0	0	0	0,0

Liste:

Beschreibung:

Auswertebereich:

Auswertezeitraum:

Filter:

Details:

B-001-K; Nullwerte=aus

Grundtabelle - keine Einschränkung - Auflistung nach Delikten - Standard - Fall u. TV

Tatortgemeinde; Hierarchie=an - Landkreis Sonneberg

Januar 2017 - Dezember 2017

keine Einschränkung

Schlüssel der Tat	Straftat	erfasste Fälle		davon Versuche		Tatortverteilung (nach Einwohnerzahl)					mit Schusswaffe		aufgeklärte Fälle		TV Gesamt- anzahl	davon		nichtdeutsche TV		
		Anzahl	Anteil in %	Anzahl	Anteil in %	< 20.000	20.000 < 100.000	100.000 < 500.000	>= 500.000	un- be- kannt	ge- droht	ge- schos- sen	Anzahl	Anteil in %		männ- lich	weib- lich	Anzahl	Anteil in %	
1	2	3	4	5	6	7	8	9	10	11	12	13	14	15	16	17	18	19	20	
64	-----	Straftaten insgesamt	3.117	100,0	235	7,5	1.135	1.981	0	0	1	3	12	2.245	72,0	1.501	1.108	393	194	12,9
4	000000	Straftaten gegen das Leben	5	0,2	1	20,0	2	3	0	0	0	0	0	3	60,0	5	3	2	0	0,0
4	020000	Totschlag und Tötung auf Verlangen §§ 212, 213, 216 StGB	1	0,0	1	100,0	0	1	0	0	0	0	0	1	100,0	3	3	0	0	0,0
6	020010	Totschlag gemäß § 212 StGB	1	0,0	1	100,0	0	1	0	0	0	0	0	1	100,0	3	3	0	0	0,0
64	030000	Fahrlässige Tötung - nicht i.V.m. Verkehrsunfall - gemäß § 222 StGB	4	0,1	0	0,0	2	2	0	0	0	0	0	2	50,0	2	0	2	0	0,0
4	100000	Straftaten gegen die sexuelle Selbstbestimmung	27	0,9	3	11,1	13	14	0	0	0	0	0	24	88,9	22	21	1	3	13,6
4	110000	Straftaten gegen die sexuelle Selbstbestimmung gem. §§ 174, 174a, 174b, 174c, 177, 178, 184i, 184j StGB	11	0,4	1	9,1	5	6	0	0	0	0	0	9	81,8	9	9	0	1	11,1
4	111000	Vergewaltigung und sexuelle Nötigung/Übergriffe gemäß §§ 177 Abs. 1, 2, 3, 4, 6, 7 und 8, 178 StGB	5	0,2	0	0,0	3	2	0	0	0	0	0	4	80,0	4	4	0	0	0,0
64	111100	Vergewaltigung überfallartig (Einzeltäter) gemäß § 177 Abs. 6 Nr. 1, Abs. 7 und 8 StGB	2	0,1	0	0,0	1	1	0	0	0	0	0	1	50,0	1	1	0	0	0,0
64	111600	Sexuelle Übergriffe gemäß § 177 Abs. 1, 2, 3, 4, 7, 8 und 9 StGB	3	0,1	0	0,0	2	1	0	0	0	0	0	3	100,0	3	3	0	0	0,0
64	112000	Sonstige sexuelle Nötigung gemäß § 177 Abs. 5, 7, 8 und 9 StGB	4	0,1	1	25,0	1	3	0	0	0	0	0	3	75,0	3	3	0	1	33,3
4	113000	Sexueller Missbrauch von Schutzbefohlenen pp., unter Ausnutzung einer Amtsstellung oder eines Vertrauensverhältnisses §§ 174, 174a-c StGB	1	0,0	0	0,0	1	0	0	0	0	0	0	1	100,0	1	1	0	0	0,0
6	113020	Sexueller Missbrauch von Gefangenen/Verwahrten usw. ab 14 Jahren gemäß § 174a StGB	1	0,0	0	0,0	1	0	0	0	0	0	0	1	100,0	1	1	0	0	0,0
6	114000	Sexuelle Belästigung gemäß § 184i StGB	1	0,0	0	0,0	0	1	0	0	0	0	0	1	100,0	1	1	0	0	0,0
4	130000	Sexueller Missbrauch §§ 176, 176a, 176b, 179, 182, 183, 183a StGB	10	0,3	2	20,0	2	8	0	0	0	0	0	9	90,0	8	8	0	2	25,0
4	131000	Sexueller Missbrauch von Kindern §§ 176, 176a, 176b StGB	4	0,1	1	25,0	2	2	0	0	0	0	0	4	100,0	4	4	0	1	25,0
64	131100	Sexuelle Handlungen gemäß § 176 Abs. 1 und 2 StGB	2	0,1	0	0,0	1	1	0	0	0	0	0	2	100,0	2	2	0	1	50,0

	Schlüssel der Tat	Straftat	erfasste Fälle		davon Versuche		Tatortverteilung (nach Einwohnerzahl)					mit Schusswaffe		aufgeklärte Fälle		TV Gesamtanzahl	davon		nichtdeutsche TV	
			Anzahl	Anteil in %	Anzahl	Anteil in %	< 20.000	20.000 < 100.000	100.000 < 500.000	>= 500.000	unbekannt	ge-droht	ge-schos-sen	Anzahl	Anteil in %		männlich	weiblich	Anzahl	Anteil in %
	1	2	3	4	5	6	7	8	9	10	11	12	13	14	15	16	17	18	19	20
64	131700	Sonstiger schwerer sexueller Missbrauch von Kindern gemäß § 176a StGB	2	0,1	1	50,0	1	1	0	0	0	0	0	2	100,0	2	2	0	0	0,0
4	132000	Exhibitionistische Handlungen und Erregung öffentlichen Ärgernisses §§ 183, 183a StGB	3	0,1	0	0,0	0	3	0	0	0	0	0	2	66,7	2	2	0	1	50,0
6	132010	Exhibitionistische Handlungen gemäß § 183 StGB	2	0,1	0	0,0	0	2	0	0	0	0	0	1	50,0	1	1	0	1	100,0
6	132020	Erregung öffentlichen Ärgernisses gemäß § 183a StGB	1	0,0	0	0,0	0	1	0	0	0	0	0	1	100,0	1	1	0	0	0,0
64	133000	Sexueller Missbrauch von Jugendlichen gemäß § 182 StGB	3	0,1	1	33,3	0	3	0	0	0	0	0	3	100,0	2	2	0	0	0,0
4	140000	Ausnutzen sexueller Neigung gemäß §§ 180, 180a, 181a, 184, 184a, 184b, 184c, 184d, 184e, 184f, 184g StGB	6	0,2	0	0,0	6	0	0	0	0	0	0	6	100,0	5	4	1	0	0,0
4	143000	Verbreitung pornographischer Schriften (Erzeugnisse) gemäß §§ 184, 184a, 184b, 184c, 184d, 184e StGB	6	0,2	0	0,0	6	0	0	0	0	0	0	6	100,0	5	4	1	0	0,0
6	143010	Sonstige Verbreitung pornographischer Schriften (Erzeugnisse) gemäß § 184 StGB	1	0,0	0	0,0	1	0	0	0	0	0	0	1	100,0	1	1	0	0	0,0
64	143200	Verbreitung, Erwerb, Besitz und Herstellung von Kinderpornographie gemäß § 184b Abs. 1 StGB	5	0,2	0	0,0	5	0	0	0	0	0	0	5	100,0	4	3	1	0	0,0
6	143210	Verbreitung, Erwerb, Besitz und Herstellung von Kinderpornographie gemäß § 184b Abs. 1 StGB	4	0,1	0	0,0	4	0	0	0	0	0	0	4	100,0	3	2	1	0	0,0
6	143211	Verbreitung von Kinderpornographie gemäß § 184b Abs. 1 Nr. 1 StGB	4	0,1	0	0,0	4	0	0	0	0	0	0	4	100,0	3	2	1	0	0,0
6	143230	Besitz oder sich Verschaffen von Kinderpornographie gemäß § 184b Abs. 3 StGB	1	0,0	0	0,0	1	0	0	0	0	0	0	1	100,0	1	1	0	0	0,0
4	200000	Rohheitsdelikte und Straftaten gegen die persönliche Freiheit	689	22,1	53	7,7	195	494	0	0	0	3	1	624	90,6	517	408	109	89	17,2
4	210000	Raub, räuberische Erpressung und räuberischer Angriff auf Kraftfahrer §§ 249-252, 255, 316a StGB	14	0,4	2	14,3	2	12	0	0	0	2	0	10	71,4	13	8	5	0	0,0
6	210010	Sonstiger Raub gemäß § 249 StGB	3	0,1	0	0,0	1	2	0	0	0	0	0	1	33,3	2	0	2	0	0,0
6	210040	Räuberischer Diebstahl gemäß § 252 StGB	4	0,1	1	25,0	0	4	0	0	0	0	0	4	100,0	4	2	2	0	0,0
6	210050	Sonstige räuberische Erpressung gemäß § 255 StGB	2	0,1	1	50,0	0	2	0	0	0	1	0	2	100,0	3	2	1	0	0,0

	Schlüssel der Tat	Straftat	erfasste Fälle		davon Versuche		Tatortverteilung (nach Einwohnerzahl)					mit Schusswaffe		aufgeklärte Fälle		TV Gesamtanzahl	davon		nichtdeutsche TV	
			Anzahl	Anteil in %	Anzahl	Anteil in %	< 20.000	20.000 < 100.000	100.000 < 500.000	>= 500.000	unbekannt	ge-droht	ge-schos-sen	Anzahl	Anteil in %		männlich	weiblich	Anzahl	Anteil in %
	1	2	3	4	5	6	7	8	9	10	11	12	13	14	15	16	17	18	19	20
4	212000	Raubüberfälle auf sonstige Zahlstellen und Geschäfte	2	0,1	0	0,0	1	1	0	0	0	1	0	2	100,0	3	3	0	0	0,0
4	212100	Raubüberfälle auf Spielhallen	2	0,1	0	0,0	1	1	0	0	0	1	0	2	100,0	3	3	0	0	0,0
6	212150	Räuberische Erpressung gegen Spielhallen gemäß § 255 StGB	2	0,1	0	0,0	1	1	0	0	0	1	0	2	100,0	3	3	0	0	0,0
4	216000	Handtaschenraub	1	0,0	0	0,0	0	1	0	0	0	0	0	0	0,0	0	0	0	0	0,0
6	216010	Handtaschenraub gemäß § 249 StGB	1	0,0	0	0,0	0	1	0	0	0	0	0	0	0,0	0	0	0	0	0,0
4	217000	Sonstige Raubüberfälle auf Straßen, Wegen oder Plätzen	2	0,1	0	0,0	0	2	0	0	0	0	0	1	50,0	2	2	0	0	0,0
6	217050	Sonstige räuberische Erpressung auf Straßen, Wegen oder Plätzen gemäß § 255 StGB	2	0,1	0	0,0	0	2	0	0	0	0	0	1	50,0	2	2	0	0	0,0
4	220000	Körperverletzung §§ 223-227, 229, 231 StGB	509	16,3	43	8,4	126	383	0	0	0	0	1	462	90,8	391	307	84	76	19,4
64	222000	Gefährliche und schwere Körperverletzung, Verstümmelung weiblicher Genitalien §§ 224, 226, 226a, 231 StGB	130	4,2	17	13,1	28	102	0	0	0	0	1	112	86,2	136	115	21	33	24,3
6	222010	Sonstige Tötlichkeit bei gefährlicher Körperverletzung gemäß § 224 StGB	75	2,4	7	9,3	17	58	0	0	0	0	1	64	85,3	71	59	12	20	28,2
64	222100	Gefährliche und schwere Körperverletzung auf Straßen, Wegen oder Plätzen	55	1,8	10	18,2	11	44	0	0	0	0	0	48	87,3	68	58	10	15	22,1
6	222110	Gefährliche Körperverletzung gemäß § 224 StGB auf Straßen, Wegen oder Plätzen	55	1,8	10	18,2	11	44	0	0	0	0	0	48	87,3	68	58	10	15	22,1
4	223000	Misshandlung von Schutzbefohlenen § 225 StGB	5	0,2	0	0,0	2	3	0	0	0	0	0	5	100,0	5	3	2	0	0,0
6	223001	Misshandlung Schutzbefohlener ab 14 Jahren	1	0,0	0	0,0	0	1	0	0	0	0	0	1	100,0	2	1	1	0	0,0
64	223100	Misshandlung von Kindern	4	0,1	0	0,0	2	2	0	0	0	0	0	4	100,0	3	2	1	0	0,0
64	224000	Vorsätzliche einfache Körperverletzung gemäß § 223 StGB	355	11,4	26	7,3	87	268	0	0	0	0	0	328	92,4	267	213	54	54	20,2
64	225000	Fahrlässige Körperverletzung gemäß § 229 StGB	19	0,6	0	0,0	9	10	0	0	0	0	0	17	89,5	20	9	11	1	5,0

	Schlüssel der Tat	Straftat	erfasste Fälle		davon Versuche		Tatortverteilung (nach Einwohnerzahl)					mit Schusswaffe		aufgeklärte Fälle		TV Gesamtanzahl	davon		nichtdeutsche TV	
			Anzahl	Anteil in %	Anzahl	Anteil in %	< 20.000	20.000 < 100.000	100.000 < 500.000	>= 500.000	unbekannt	gedroht	geschossen	Anzahl	Anteil in %		männlich	weiblich	Anzahl	Anteil in %
	1	2	3	4	5	6	7	8	9	10	11	12	13	14	15	16	17	18	19	20
4	230000	Straftaten gegen die persönliche Freiheit gemäß §§ 232-233a, 234, 235, 236, 237, 238-239b, 240, 241, 316c StGB davon	166	5,3	8	4,8	67	99	0	0	0	1	0	152	91,6	145	124	21	20	13,8
4	231000	Menschenraub, Entziehung Minderjähriger, Kinderhandel §§ 234, 235, 236 StGB	2	0,1	0	0,0	1	1	0	0	0	0	0	2	100,0	2	0	2	0	0,0
64	231200	Entziehung Minderjähriger gemäß § 235 StGB	2	0,1	0	0,0	1	1	0	0	0	0	0	2	100,0	2	0	2	0	0,0
4	232000	Zwangsheirat, Nachstellung (Stalking), Freiheitsberaubung, Nötigung, Bedrohung §§ 237, 238, 239, 240, 241 StGB davon:	164	5,3	8	4,9	66	98	0	0	0	1	0	150	91,5	143	124	19	20	14,0
64	232100	Freiheitsberaubung gemäß § 239 StGB	3	0,1	0	0,0	1	2	0	0	0	0	0	3	100,0	3	3	0	0	0,0
4	232200	Nötigung § 240 StGB	62	2,0	8	12,9	35	27	0	0	0	0	0	51	82,3	50	41	9	0	0,0
6	232201	Nötigung im Straßenverkehr gemäß § 240 Abs. 1 StGB	13	0,4	0	0,0	9	4	0	0	0	0	0	13	100,0	14	11	3	0	0,0
6	232279	Sonstige Nötigung gemäß § 240 Abs. 1 und 4 StGB	49	1,6	8	16,3	26	23	0	0	0	0	0	38	77,6	36	30	6	0	0,0
64	232300	Bedrohung gemäß § 241 StGB	83	2,7	0	0,0	26	57	0	0	0	1	0	80	96,4	78	70	8	20	25,6
4	232400	Nachstellung (Stalking) gemäß § 238 StGB	16	0,5	0	0,0	4	12	0	0	0	0	0	16	100,0	16	13	3	1	6,3
6	232410	Nachstellung (Stalking) gemäß § 238, Abs. 1 StGB	16	0,5	0	0,0	4	12	0	0	0	0	0	16	100,0	16	13	3	1	6,3
4	3***00	Diebstahl ohne erschwerende Umstände §§ 242, 247, 248a-c StGB	420	13,5	5	1,2	140	280	0	0	0	0	0	246	58,6	203	141	62	28	13,8
4	3**100	Diebstahl ohne erschwerende Umstände von Kraftwagen einschl. unbefugter Ingebrauchnahme	2	0,1	0	0,0	2	0	0	0	0	0	0	2	100,0	2	2	0	0	0,0
4	3**200	Diebstahl ohne erschwerende Umstände von Mopeds und Kraftträdern einschl. unbefugter Ingebrauchnahme	1	0,0	0	0,0	0	1	0	0	0	0	0	1	100,0	1	1	0	0	0,0
4	3**300	Diebstahl ohne erschwerende Umstände von Fahrrädern einschl. unbefugter Ingebrauchnahme	18	0,6	0	0,0	6	12	0	0	0	0	0	7	38,9	7	6	1	2	28,6
4	3**500	Diebstahl ohne erschwerende Umstände von unbaren Zahlungsmitteln	4	0,1	0	0,0	2	2	0	0	0	0	0	0	0,0	0	0	0	0	0,0
4	3**700	Diebstahl ohne erschwerende Umstände von/aus Automaten	1	0,0	0	0,0	0	1	0	0	0	0	0	0	0,0	0	0	0	0	0,0

	Schlüssel der Tat	Straftat	erfasste Fälle		davon Versuche		Tatortverteilung (nach Einwohnerzahl)					mit Schusswaffe		aufgeklärte Fälle		TV Gesamtanzahl	davon		nichtdeutsche TV	
			Anzahl	Anteil in %	Anzahl	Anteil in %	< 20.000	20.000 < 100.000	100.000 < 500.000	>= 500.000	unbekannt	gedroht	geschossen	Anzahl	Anteil in %		männlich	weiblich	Anzahl	Anteil in %
	1	2	3	4	5	6	7	8	9	10	11	12	13	14	15	16	17	18	19	20
4	300000	Sonstiger einfacher Diebstahl §§ 242, 247, 248a-c StGB	146	4,7	3	2,1	62	84	0	0	0	0	0	47	32,2	56	37	19	3	5,4
6	300010	Sonstiger einfacher Diebstahl gemäß §§ 242, 247, 248a StGB	139	4,5	3	2,2	60	79	0	0	0	0	0	41	29,5	50	32	18	3	6,0
6	300040	Unbefugter Gebrauch eines sonstigen Fahrzeuges gemäß § 248b StGB	1	0,0	0	0,0	0	1	0	0	0	0	0	1	100,0	1	1	0	0	0,0
6	300050	Entziehung elektrischer Energie gemäß § 248c StGB	5	0,2	0	0,0	2	3	0	0	0	0	0	4	80,0	4	3	1	0	0,0
6	300096	Diebstahl von Buntmetall	1	0,0	0	0,0	0	1	0	0	0	0	0	1	100,0	1	1	0	0	0,0
4	300100	Einfacher Diebstahl von Kraftwagen einschl. unbefugter Ingebrauchnahme	2	0,1	0	0,0	2	0	0	0	0	0	0	2	100,0	2	2	0	0	0,0
6	300140	Unbefugter Gebrauch von Kraftwagen	2	0,1	0	0,0	2	0	0	0	0	0	0	2	100,0	2	2	0	0	0,0
4	300200	Einfacher Diebstahl von Mopeds und Krafträdern einschl. unbefugter Ingebrauchnahme	1	0,0	0	0,0	0	1	0	0	0	0	0	1	100,0	1	1	0	0	0,0
6	300240	Unbefugter Gebrauch von Mopeds und Krafträdern	1	0,0	0	0,0	0	1	0	0	0	0	0	1	100,0	1	1	0	0	0,0
4	300300	Einfacher Diebstahl von Fahrrädern einschl. unbefugter Ingebrauchnahme	18	0,6	0	0,0	6	12	0	0	0	0	0	7	38,9	7	6	1	2	28,6
6	300310	Einfacher Diebstahl von Fahrrädern	17	0,5	0	0,0	5	12	0	0	0	0	0	6	35,3	7	6	1	2	28,6
6	300340	Unbefugter Gebrauch von Fahrrädern	1	0,0	0	0,0	1	0	0	0	0	0	0	1	100,0	1	1	0	0	0,0
6	300500	Einfacher Diebstahl von unbaren Zahlungsmitteln	2	0,1	0	0,0	0	2	0	0	0	0	0	0	0,0	0	0	0	0	0,0
6	300700	Einfacher Diebstahl von/aus Automaten	1	0,0	0	0,0	0	1	0	0	0	0	0	0	0,0	0	0	0	0	0,0
4	305*00	Diebstahl ohne erschwerende Umstände in/aus Banken, Sparkassen, Postfilialen und -agenturen und dgl.	1	0,0	0	0,0	0	1	0	0	0	0	0	1	100,0	1	1	0	1	100,0
6	305000	Einfacher Diebstahl in/aus Banken, Sparkassen, Postfilialen und -agenturen und dgl. von sonstigem Gut	1	0,0	0	0,0	0	1	0	0	0	0	0	1	100,0	1	1	0	1	100,0

	Schlüssel der Tat	Straftat	erfasste Fälle		davon Versuche		Tatortverteilung (nach Einwohnerzahl)					mit Schusswaffe		aufgeklärte Fälle		TV Gesamtanzahl	davon		nichtdeutsche TV	
			Anzahl	Anteil in %	Anzahl	Anteil in %	< 20.000	20.000 < 100.000	100.000 < 500.000	>= 500.000	unbekannt	gedroht	geschossen	Anzahl	Anteil in %		männlich	weiblich	Anzahl	Anteil in %
	1	2	3	4	5	6	7	8	9	10	11	12	13	14	15	16	17	18	19	20
4	310*00	Diebstahl ohne erschwerende Umstände in/aus Dienst-, Büro-, Fabrikations-, Werkstatt- und Lagerräumen	17	0,5	0	0,0	8	9	0	0	0	0	0	5	29,4	4	4	0	1	25,0
6	310000	Einfacher Diebstahl in/aus Dienst-, Büro-, Fabrikations-, Werkstatt- und Lagerräumen von sonstigem Gut	16	0,5	0	0,0	7	9	0	0	0	0	0	5	31,3	4	4	0	1	25,0
6	310500	Einfacher Diebstahl in/aus Dienst-, Büro-, Fabrikations-, Werkstatt- und Lagerräumen von unbaren Zahlungsmitteln	1	0,0	0	0,0	1	0	0	0	0	0	0	0	0,0	0	0	0	0	0,0
4	315*00	Diebstahl ohne erschwerende Umstände in/aus Gaststätten, Kantinen, Hotels und Pensionen	8	0,3	0	0,0	2	6	0	0	0	0	0	1	12,5	1	1	0	0	0,0
6	315000	Einfacher Diebstahl in/aus Gaststätten, Kantinen, Hotels und Pensionen von sonstigem Gut	7	0,2	0	0,0	1	6	0	0	0	0	0	1	14,3	1	1	0	0	0,0
6	315500	Einfacher Diebstahl in/aus Gaststätten, Kantinen, Hotels und Pensionen von unbaren Zahlungsmitteln	1	0,0	0	0,0	1	0	0	0	0	0	0	0	0,0	0	0	0	0	0,0
4	325*00	Diebstahl ohne erschwerende Umstände in/aus Kiosken, Warenhäusern, Verkaufsräumen, Selbstbedienungsläden, Schaufenstern, Schaukästen und Vitrinen	174	5,6	2	1,1	38	136	0	0	0	0	0	165	94,8	132	87	45	21	15,9
6	325000	Einfacher Diebstahl in/aus Warenhäusern, Verkaufsräumen, Selbstbedienungsläden (ohne Ladendiebstahl)	4	0,1	1	25,0	2	2	0	0	0	0	0	2	50,0	2	1	1	0	0,0
4	326*00	Ladendiebstahl ohne erschwerende Umstände	170	5,5	1	0,6	36	134	0	0	0	0	0	163	95,9	131	86	45	21	16,0
6	326000	Einfacher Ladendiebstahl von sonstigem Gut	170	5,5	1	0,6	36	134	0	0	0	0	0	163	95,9	131	86	45	21	16,0
4	335*00	Diebstahl ohne erschwerende Umstände in/aus Wohnungen	17	0,5	0	0,0	5	12	0	0	0	0	0	11	64,7	12	11	1	0	0,0
6	335000	Einfacher Diebstahl in/aus Wohnungen von sonstigem Gut	17	0,5	0	0,0	5	12	0	0	0	0	0	11	64,7	12	11	1	0	0,0
4	340*00	Diebstahl ohne erschwerende Umstände in/aus Boden-/Kellerräumen, Waschküchen	4	0,1	0	0,0	3	1	0	0	0	0	0	2	50,0	1	1	0	0	0,0
6	340000	Einfacher Diebstahl in/aus Boden-, Kellerräumen und Waschküchen von sonstigem Gut	4	0,1	0	0,0	3	1	0	0	0	0	0	2	50,0	1	1	0	0	0,0
4	345*00	Diebstahl ohne erschwerende Umstände in/aus überwiegend unbezogenen Neu- und Rohbauten, Baubuden und Baustellen	5	0,2	0	0,0	3	2	0	0	0	0	0	0	0,0	0	0	0	0	0,0
6	345000	Einfacher Diebstahl in/aus überwiegend unbezogenen Neu- und Rohbauten, Baubuden und Baustellen von sonstigem Gut	5	0,2	0	0,0	3	2	0	0	0	0	0	0	0,0	0	0	0	0	0,0

	Schlüssel der Tat	Straftat	erfasste Fälle		davon Versuche		Tatortverteilung (nach Einwohnerzahl)					mit Schusswaffe		aufgeklärte Fälle		TV Gesamtanzahl	davon		nichtdeutsche TV	
			Anzahl	Anteil in %	Anzahl	Anteil in %	< 20.000	20.000 < 100.000	100.000 < 500.000	>= 500.000	unbekannt	ge-droht	ge-schos-sen	Anzahl	Anteil in %		männlich	weiblich	Anzahl	Anteil in %
	1	2	3	4	5	6	7	8	9	10	11	12	13	14	15	16	17	18	19	20
4	350*00	Diebstahl ohne erschwerende Umstände an/aus Kraftfahrzeugen	23	0,7	0	0,0	10	13	0	0	0	0	0	4	17,4	4	4	0	0	0,0
6	350000	Einfacher Diebstahl an/aus Kraftfahrzeugen von sonstigem Gut	23	0,7	0	0,0	10	13	0	0	0	0	0	4	17,4	4	4	0	0	0,0
6	390000	Einfacher Taschendiebstahl von sonstigem Gut	1	0,0	0	0,0	1	0	0	0	0	0	0	0	0,0	0	0	0	0	0,0
4	4***00	Diebstahl unter erschwerenden Umständen §§ 243-244a StGB	155	5,0	47	30,3	73	82	0	0	0	0	0	41	26,5	56	47	9	4	7,1
4	4**100	Diebstahl unter erschwerenden Umständen von Kraftwagen	3	0,1	1	33,3	2	1	0	0	0	0	0	1	33,3	1	1	0	0	0,0
4	4**200	Diebstahl unter erschwerenden Umständen von Mopeds und Krafrädern	3	0,1	1	33,3	1	2	0	0	0	0	0	2	66,7	2	2	0	0	0,0
4	4**300	Diebstahl unter erschwerenden Umständen von Fahrrädern	21	0,7	2	9,5	7	14	0	0	0	0	0	7	33,3	9	7	2	0	0,0
4	4**500	Diebstahl unter erschwerenden Umständen von unbaren Zahlungsmitteln	2	0,1	1	50,0	1	1	0	0	0	0	0	1	50,0	1	1	0	0	0,0
4	4**700	Diebstahl unter erschwerenden Umständen von/aus Automaten	4	0,1	1	25,0	4	0	0	0	0	0	0	2	50,0	3	3	0	0	0,0
4	4**800	Diebstahl unter erschwerenden Umständen von Antiquitäten, Kunst- und sakralen Gegenständen	1	0,0	0	0,0	0	1	0	0	0	0	0	0	0,0	0	0	0	0	0,0
4	400000	Sonstiger schwerer Diebstahl §§ 243 - 244a StGB	38	1,2	12	31,6	21	17	0	0	0	0	0	8	21,1	13	10	3	1	7,7
6	400010	Besonders schwerer Fall des Diebstahls	26	0,8	10	38,5	15	11	0	0	0	0	0	7	26,9	12	9	3	1	8,3
64	400081	Schwerer Diebstahl in/aus Wochenend- und Gartenhaus	7	0,2	2	28,6	4	3	0	0	0	0	0	1	14,3	1	1	0	0	0,0
64	400096	Schwerer Diebstahl von Buntmetall	5	0,2	0	0,0	2	3	0	0	0	0	0	0	0,0	0	0	0	0	0,0
4	400100	Schwerer Diebstahl von Kraftwagen	3	0,1	1	33,3	2	1	0	0	0	0	0	1	33,3	1	1	0	0	0,0
6	400110	Besonders schwerer Fall des Diebstahls von Kraftwagen	3	0,1	1	33,3	2	1	0	0	0	0	0	1	33,3	1	1	0	0	0,0
4	400200	Schwerer Diebstahl von Mopeds und Krafrädern	3	0,1	1	33,3	1	2	0	0	0	0	0	2	66,7	2	2	0	0	0,0

	Schlüssel der Tat	Straftat	erfasste Fälle		davon Versuche		Tatortverteilung (nach Einwohnerzahl)					mit Schusswaffe		aufgeklärte Fälle		TV Gesamtanzahl	davon		nichtdeutsche TV	
			Anzahl	Anteil in %	Anzahl	Anteil in %	< 20.000	20.000 < 100.000	100.000 < 500.000	>= 500.000	unbekannt	gedroht	geschossen	Anzahl	Anteil in %		männlich	weiblich	Anzahl	Anteil in %
	1	2	3	4	5	6	7	8	9	10	11	12	13	14	15	16	17	18	19	20
6	400210	Besonders schwerer Fall des Diebstahls von Mopeds und Krafträdern	3	0,1	1	33,3	1	2	0	0	0	0	0	2	66,7	2	2	0	0	0,0
4	400300	Schwerer Diebstahl von Fahrrädern	17	0,5	0	0,0	6	11	0	0	0	0	0	5	29,4	5	3	2	0	0,0
6	400310	Besonders schwerer Fall des Diebstahls von Fahrrädern	17	0,5	0	0,0	6	11	0	0	0	0	0	5	29,4	5	3	2	0	0,0
4	400700	Schwerer Diebstahl von/aus Automaten	3	0,1	0	0,0	3	0	0	0	0	0	0	2	66,7	3	3	0	0	0,0
6	400710	Besonders schwerer Fall des Diebstahls von/aus Automaten	3	0,1	0	0,0	3	0	0	0	0	0	0	2	66,7	3	3	0	0	0,0
4	410*00	Diebstahl unter erschwerenden Umständen in/aus Dienst-, Büro-, Fabrikations-, Werkstatt- und Lagerräumen	23	0,7	9	39,1	10	13	0	0	0	0	0	3	13,0	5	5	0	0	0,0
4	410000	Schwerer Diebstahl in/aus Dienst-, Büro-, Fabrikations-, Werkstatt- und Lagerräumen	22	0,7	8	36,4	9	13	0	0	0	0	0	3	13,6	5	5	0	0	0,0
6	410010	Besonders schwerer Fall des Diebstahls in/aus Dienst-, Büro-, Fabrikations-, Werkstatt- und Lagerräumen von sonstigem Gut	22	0,7	8	36,4	9	13	0	0	0	0	0	3	13,6	5	5	0	0	0,0
4	410500	Bes. schw. Fall des Diebstahls in/aus Dienst-/Büro-/Fabrikations-/Werkst.- u. Lagerräumen von unbaren Zahlungsmitteln	1	0,0	1	100,0	1	0	0	0	0	0	0	0	0,0	0	0	0	0	0,0
6	410510	Besonders schwerer Fall des Diebstahls in/aus Dienst-, Büro-, Fabrikations-, Werkstatt- und Lagerräumen von unbaren Zahlungsmitteln	1	0,0	1	100,0	1	0	0	0	0	0	0	0	0,0	0	0	0	0	0,0
4	415*00	Diebstahl unter erschwerenden Umständen in/aus Gaststätten, Kantinen, Hotels und Pensionen	11	0,4	6	54,5	6	5	0	0	0	0	0	3	27,3	5	4	1	1	20,0
4	415000	Bes. schw. Fall des Diebstahls in/aus Gaststätten, Kantinen, Hotels und Pensionen	10	0,3	5	50,0	5	5	0	0	0	0	0	3	30,0	5	4	1	1	20,0
6	415010	Besonders schwerer Fall des Diebstahls in/aus Gaststätten, Kantinen, Hotels und Pensionen von sonstigem Gut	10	0,3	5	50,0	5	5	0	0	0	0	0	3	30,0	5	4	1	1	20,0
4	415700	Bes. schw. Fall des Diebstahls in/aus Gaststätten, Kantinen, Hotels und Pensionen von/aus Automaten	1	0,0	1	100,0	1	0	0	0	0	0	0	0	0,0	0	0	0	0	0,0
6	415710	Besonders schwerer Fall des Diebstahls in/aus Gaststätten, Kantinen, Hotels und Pensionen von/aus Automaten	1	0,0	1	100,0	1	0	0	0	0	0	0	0	0,0	0	0	0	0	0,0
4	425*00	Schwerer Diebstahl in/aus Kiosken, Warenhäusern, Verkaufsräumen, Selbstbedienungsläden, Schaufenstern, Schaukästen und Vitrinen	7	0,2	4	57,1	4	3	0	0	0	0	0	1	14,3	3	3	0	0	0,0

	Schlüssel der Tat	Straftat	erfasste Fälle		davon Versuche		Tatortverteilung (nach Einwohnerzahl)					mit Schusswaffe		aufgeklärte Fälle		TV Gesamtanzahl	davon		nichtdeutsche TV	
			Anzahl	Anteil in %	Anzahl	Anteil in %	< 20.000	20.000 < 100.000	100.000 < 500.000	>= 500.000	unbekannt	gedroht	geschossen	Anzahl	Anteil in %		männlich	weiblich	Anzahl	Anteil in %
	1	2	3	4	5	6	7	8	9	10	11	12	13	14	15	16	17	18	19	20
4	425000	Besonders schwerer Fall des Diebstahls in/aus Kiosken, Warenhäusern, Verkaufsräumen, Selbstbedienungsläden	6	0,2	3	50,0	4	2	0	0	0	0	0	1	16,7	3	3	0	0	0,0
6	425010	Besonders schwerer Fall des Diebstahls in/aus Kiosken, Warenhäusern, Verkaufsräumen, SB-Läden, Schaufenstern, Schaukästen und Vitrinen (sonstiges Gut)	6	0,2	3	50,0	4	2	0	0	0	0	0	1	16,7	3	3	0	0	0,0
4	426*00	Besonders schwerer Fall des Ladendiebstahls	1	0,0	1	100,0	0	1	0	0	0	0	0	0	0,0	0	0	0	0	0,0
4	426000	Besonders schwerer Fall des Ladendiebstahls	1	0,0	1	100,0	0	1	0	0	0	0	0	0	0,0	0	0	0	0	0,0
6	426010	Besonders schwerer Fall des Ladendiebstahls	1	0,0	1	100,0	0	1	0	0	0	0	0	0	0,0	0	0	0	0	0,0
4	435*00	Wohnungseinbruchdiebstahl gem. § 244 Abs. 1 Nr. 3, § 244a StGB	22	0,7	9	40,9	6	16	0	0	0	0	0	8	36,4	19	15	4	2	10,5
6	435000	Wohnungseinbruchdiebstahl (ohne TWE) von sonstigem Gut gemäß § 244 Abs. 1 Nr. 3 StGB	17	0,5	7	41,2	4	13	0	0	0	0	0	6	35,3	14	10	4	2	14,3
6	435500	Wohnungseinbruchdiebstahl (ohne TWE) von unbaren Zahlungsmitteln gemäß § 244 Abs. 1 Nr. 3 StGB	1	0,0	0	0,0	0	1	0	0	0	0	0	1	100,0	1	1	0	0	0,0
6	435800	Wohnungseinbruchdiebstahl (ohne TWE) von Antiquitäten, Kunst- und sakralen Gegenständen gemäß § 244 Abs. 1 Nr. 3 StGB	1	0,0	0	0,0	0	1	0	0	0	0	0	0	0,0	0	0	0	0	0,0
4	436*00	Tageswohnungseinbruchdiebstahl gem. § 244 Abs. 1 Nr. 3, § 244a StGB	3	0,1	2	66,7	2	1	0	0	0	0	0	1	33,3	4	4	0	0	0,0
6	436000	Tageswohnungseinbruch von sonstigem Gut	3	0,1	2	66,7	2	1	0	0	0	0	0	1	33,3	4	4	0	0	0,0
4	440*00	Besonders schwerer Fall des Diebstahls in/aus Boden-, Kellerräumen, Waschküchen	18	0,6	5	27,8	11	7	0	0	0	0	0	6	33,3	7	7	0	1	14,3
4	440000	Besonders schwerer Fall des Diebstahls in/aus Boden-, Kellerräumen, Waschküchen	14	0,4	3	21,4	10	4	0	0	0	0	0	4	28,6	3	3	0	1	33,3
6	440010	Besonders schwerer Fall des Diebstahls in/aus Boden-, Kellerräumen, Waschküchen von sonstigem Gut	14	0,4	3	21,4	10	4	0	0	0	0	0	4	28,6	3	3	0	1	33,3
4	440300	Bes. schw. Fall des Diebstahls in/aus Boden-, Kellerräumen, Waschküchen von Fahrrädern	4	0,1	2	50,0	1	3	0	0	0	0	0	2	50,0	4	4	0	0	0,0
6	440310	Besonders schwerer Fall des Diebstahls in/aus Boden-, Kellerräumen, Waschküchen von Fahrrädern	4	0,1	2	50,0	1	3	0	0	0	0	0	2	50,0	4	4	0	0	0,0

	Schlüssel der Tat	Straftat	erfasste Fälle		davon Versuche		Tatortverteilung (nach Einwohnerzahl)					mit Schusswaffe		aufgeklärte Fälle		TV Gesamtanzahl	davon		nichtdeutsche TV	
			Anzahl	Anteil in %	Anzahl	Anteil in %	< 20.000	20.000 < 100.000	100.000 < 500.000	>= 500.000	unbekannt	gedroht	geschossen	Anzahl	Anteil in %		männlich	weiblich	Anzahl	Anteil in %
	1	2	3	4	5	6	7	8	9	10	11	12	13	14	15	16	17	18	19	20
4	445*00	Besonders schwerer Fall des Diebstahls in/aus überwiegend unbezogenen Neu- und Rohbauten, Baubuden und Baustellen	1	0,0	0	0,0	1	0	0	0	0	0	0	0	0,0	0	0	0	0	0,0
4	445000	Besonders schwerer Fall des Diebstahls in/aus überwiegend unbezogenen Neu- und Rohbauten, Baubuden und Baustellen	1	0,0	0	0,0	1	0	0	0	0	0	0	0	0,0	0	0	0	0	0,0
6	445010	Besonders schwerer Fall des Diebstahls in/aus überwiegend unbezogenen Neu- und Rohbauten, Baubuden und Baustellen von sonstigem Gut	1	0,0	0	0,0	1	0	0	0	0	0	0	0	0,0	0	0	0	0	0,0
4	450*00	Besonders schwerer Fall des Diebstahls an/aus Kraftfahrzeugen	8	0,3	0	0,0	2	6	0	0	0	0	0	0	0,0	0	0	0	0	0,0
4	450000	Besonders schwerer Fall des Diebstahls an/aus Kraftfahrzeugen von sonstigem Gut	8	0,3	0	0,0	2	6	0	0	0	0	0	0	0,0	0	0	0	0	0,0
6	450010	Besonders schwerer Fall des Diebstahls an/aus Kraftfahrzeugen von sonstigem Gut	8	0,3	0	0,0	2	6	0	0	0	0	0	0	0,0	0	0	0	0	0,0
4	470000	Besonders schwerer Fall des Diebstahls von Betäubungsmitteln	1	0,0	0	0,0	0	1	0	0	0	0	0	1	100,0	1	1	0	0	0,0
4	472000	Besonders schwerer Fall des Diebstahls von Betäubungsmitteln aus Arztpraxen	1	0,0	0	0,0	0	1	0	0	0	0	0	1	100,0	1	1	0	0	0,0
6	472010	Besonders schwerer Fall des Diebstahls von Betäubungsmitteln aus Arztpraxen	1	0,0	0	0,0	0	1	0	0	0	0	0	1	100,0	1	1	0	0	0,0
4	****00	Diebstahl insgesamt	575	18,4	52	9,0	213	362	0	0	0	0	0	287	49,9	247	179	68	32	13,0
4	***100	Diebstahl insgesamt von Kraftwagen einschl. unbefugter Ingebrauchnahme	5	0,2	1	20,0	4	1	0	0	0	0	0	3	60,0	3	3	0	0	0,0
4	***200	Diebstahl insgesamt von Mopeds und Krafträdern einschl. unbefugter Ingebrauchnahme	4	0,1	1	25,0	1	3	0	0	0	0	0	3	75,0	3	3	0	0	0,0
4	***300	Diebstahl insgesamt von Fahrrädern einschl. unbefugter Ingebrauchnahme	39	1,3	2	5,1	13	26	0	0	0	0	0	14	35,9	15	13	2	2	13,3
4	***500	Diebstahl insgesamt von unbaren Zahlungsmitteln	6	0,2	1	16,7	3	3	0	0	0	0	0	1	16,7	1	1	0	0	0,0
4	***700	Diebstahl insgesamt von/aus Automaten	5	0,2	1	20,0	4	1	0	0	0	0	0	2	40,0	3	3	0	0	0,0
4	***800	Diebstahl insgesamt von Antiquitäten, Kunst- und sakralen Gegenständen	1	0,0	0	0,0	0	1	0	0	0	0	0	0	0,0	0	0	0	0	0,0
4	*00081	Diebstahl insgesamt in/aus Wochenend- und Gartenhaus	7	0,2	2	28,6	4	3	0	0	0	0	0	1	14,3	1	1	0	0	0,0

	Schlüssel der Tat	Straftat	erfasste Fälle		davon Versuche		Tatortverteilung (nach Einwohnerzahl)					mit Schusswaffe		aufgeklärte Fälle		TV Gesamtanzahl	davon		nichtdeutsche TV	
			Anzahl	Anteil in %	Anzahl	Anteil in %	< 20.000	20.000 < 100.000	100.000 < 500.000	>= 500.000	unbekannt	gedroht	geschossen	Anzahl	Anteil in %		männlich	weiblich	Anzahl	Anteil in %
	1	2	3	4	5	6	7	8	9	10	11	12	13	14	15	16	17	18	19	20
4	*00096	Diebstahl insgesamt von Buntmetall	6	0,2	0	0,0	2	4	0	0	0	0	0	1	16,7	1	1	0	0	0,0
4	*05*00	Diebstahl insgesamt in/aus Banken, Sparkassen, Postfilialen und -agenturen und dgl.	1	0,0	0	0,0	0	1	0	0	0	0	0	1	100,0	1	1	0	1	100,0
4	*10*00	Diebstahl insgesamt in/aus Dienst-, Büro-, Fabrikations-, Werkstatt- und Lagerräumen	40	1,3	9	22,5	18	22	0	0	0	0	0	8	20,0	9	9	0	1	11,1
4	*15*00	Diebstahl insgesamt in/aus Gaststätten, Kantinen, Hotels und Pensionen	19	0,6	6	31,6	8	11	0	0	0	0	0	4	21,1	6	5	1	1	16,7
4	*25*00	Diebstahl gesamt in/aus Kiosken, Warenhäusern, Verkaufsräumen, Selbstbedienungsläden, Schaufenstern, Schaukästen und Vitrinen	181	5,8	6	3,3	42	139	0	0	0	0	0	166	91,7	135	90	45	21	15,6
4	*26*00	Diebstahl insgesamt Ladendiebstahl	171	5,5	2	1,2	36	135	0	0	0	0	0	163	95,3	131	86	45	21	16,0
4	*35*00	Diebstahl insgesamt in/aus Wohnungen	39	1,3	9	23,1	11	28	0	0	0	0	0	19	48,7	30	25	5	2	6,7
4	*40*00	Diebstahl insgesamt in/aus Boden-, Kellerräumen und Waschküchen	22	0,7	5	22,7	14	8	0	0	0	0	0	8	36,4	7	7	0	1	14,3
4	*45*00	Diebstahl insgesamt in/aus überwiegend unbezogenen Neu- und Rohbauten, Neubuden und Baustellen	6	0,2	0	0,0	4	2	0	0	0	0	0	0	0,0	0	0	0	0	0,0
4	*50*00	Diebstahl insgesamt an/aus Kraftfahrzeugen	31	1,0	0	0,0	12	19	0	0	0	0	0	4	12,9	4	4	0	0	0,0
4	*70000	Diebstahl insgesamt von Betäubungsmitteln	1	0,0	0	0,0	0	1	0	0	0	0	0	1	100,0	1	1	0	0	0,0
4	*72000	Diebstahl insgesamt von Betäubungsmitteln aus Arztpraxen	1	0,0	0	0,0	0	1	0	0	0	0	0	1	100,0	1	1	0	0	0,0
4	*90*00	Diebstahl insgesamt Taschendiebstahl	1	0,0	0	0,0	1	0	0	0	0	0	0	0	0,0	0	0	0	0	0,0
4	500000	Vermögens- und Fälschungsdelikte	546	17,5	102	18,7	236	309	0	0	1	0	0	350	64,1	246	165	81	31	12,6
4	510000	Betrug §§ 263, 263a, 264, 264a, 265, 265a, 265b StGB	417	13,4	100	24,0	180	237	0	0	0	0	0	287	68,8	190	129	61	23	12,1
4	511000	Waren- und Warenkreditbetrug	122	3,9	16	13,1	64	58	0	0	0	0	0	111	91,0	78	52	26	5	6,4
4	511200	Sonstiger Warenkreditbetrug	66	2,1	16	24,2	38	28	0	0	0	0	0	61	92,4	39	23	16	3	7,7

	Schlüssel der Tat	Straftat	erfasste Fälle		davon Versuche		Tatortverteilung (nach Einwohnerzahl)					mit Schusswaffe		aufgeklärte Fälle		TV Gesamtanzahl	davon		nichtdeutsche TV	
			Anzahl	Anteil in %	Anzahl	Anteil in %	< 20.000	20.000 < 100.000	100.000 < 500.000	>= 500.000	unbekannt	gedroht	geschossen	Anzahl	Anteil in %		männlich	weiblich	Anzahl	Anteil in %
	1	2	3	4	5	6	7	8	9	10	11	12	13	14	15	16	17	18	19	20
6	511201	Tankbetrug	7	0,2	0	0,0	0	7	0	0	0	0	0	7	100,0	7	5	2	2	28,6
6	511210	Weitere Arten des Warenkreditbetruges §§ 263, 263a StGB	59	1,9	16	27,1	38	21	0	0	0	0	0	54	91,5	32	18	14	1	3,1
6	511211	Weitere Arten des Warenkreditbetruges § 263 StGB	39	1,3	3	7,7	20	19	0	0	0	0	0	36	92,3	29	16	13	1	3,4
6	511212	Weitere Arten des Warenkreditbetruges § 263a StGB	20	0,6	13	65,0	18	2	0	0	0	0	0	18	90,0	4	3	1	0	0,0
64	511300	Warenbetrug	56	1,8	0	0,0	26	30	0	0	0	0	0	50	89,3	40	30	10	2	5,0
4	514000	Geldkreditbetrug	3	0,1	2	66,7	1	2	0	0	0	0	0	3	100,0	2	1	1	0	0,0
64	514300	Krediterlangungsbetrug § 263 StGB	3	0,1	2	66,7	1	2	0	0	0	0	0	3	100,0	2	1	1	0	0,0
4	515000	Erschleichen von Leistungen § 265a StGB	26	0,8	1	3,8	15	11	0	0	0	0	0	24	92,3	23	20	3	1	4,3
6	515001	Beförderungsererschleichung	23	0,7	0	0,0	13	10	0	0	0	0	0	23	100,0	22	19	3	1	4,5
6	515079	Sonstiges Erschleichen von Leistungen gemäß § 265a StGB	3	0,1	1	33,3	2	1	0	0	0	0	0	1	33,3	1	1	0	0	0,0
64	516000	Betrug bzw. Computerbetrug mittels rechtswidrig erlangter unbarer Zahlungsmittel	25	0,8	3	12,0	13	12	0	0	0	0	0	3	12,0	3	3	0	1	33,3
64	516200	Betrug mittels rechtswidrig erlangter Zahlungskarten ohne PIN (Lastschriftverfahren)	1	0,0	0	0,0	0	1	0	0	0	0	0	0	0,0	0	0	0	0	0,0
64	516300	Computerbetrug mittels rechtswidrig erlangter Zahlungskarten mit PIN § 263a StGB	1	0,0	0	0,0	1	0	0	0	0	0	0	1	100,0	1	1	0	0	0,0
64	516500	Betrug bzw. Computerbetrug mittels rechtswidrig erlangter Daten von Zahlungskarten §§ 263, 263a StGB	20	0,6	3	15,0	11	9	0	0	0	0	0	2	10,0	2	2	0	1	50,0
6	516510	Betrug mittels rechtswidrig erlangter Daten von Zahlungskarten § 263 StGB	18	0,6	3	16,7	9	9	0	0	0	0	0	2	11,1	2	2	0	1	50,0
6	516520	Computerbetrug mittels rechtswidrig erlangter Daten von Zahlungskarten § 263a StGB	2	0,1	0	0,0	2	0	0	0	0	0	0	0	0,0	0	0	0	0	0,0

	Schlüssel der Tat	Straftat	erfasste Fälle		davon Versuche		Tatortverteilung (nach Einwohnerzahl)					mit Schusswaffe		aufgeklärte Fälle		TV Gesamtanzahl	davon		nichtdeutsche TV	
			Anzahl	Anteil in %	Anzahl	Anteil in %	< 20.000	20.000 < 100.000	100.000 < 500.000	>= 500.000	unbekannt	gedroht	geschossen	Anzahl	Anteil in %		männlich	weiblich	Anzahl	Anteil in %
	1	2	3	4	5	6	7	8	9	10	11	12	13	14	15	16	17	18	19	20
64	516900	Betrug bzw. Computerbetrug mittels rechtswidrig erlangter sonstiger unbarer Zahlungsmittel §§ 263, 263a StGB	3	0,1	0	0,0	1	2	0	0	0	0	0	0	0,0	0	0	0	0	0,0
6	516910	Betrug mittels rechtswidrig erlangter sonstiger unbarer Zahlungsmittel § 263 StGB	1	0,0	0	0,0	0	1	0	0	0	0	0	0	0,0	0	0	0	0	0,0
6	516920	Computerbetrug mittels rechtswidrig erlangter sonstiger unbarer Zahlungsmittel § 263a StGB	2	0,1	0	0,0	1	1	0	0	0	0	0	0	0,0	0	0	0	0	0,0
4	517000	Sonstiger Betrug	241	7,7	78	32,4	87	154	0	0	0	0	0	146	60,6	99	64	35	17	17,2
64	517100	Leistungsbetrug	7	0,2	4	57,1	5	2	0	0	0	0	0	2	28,6	3	3	0	0	0,0
64	517200	Leistungskreditbetrug §§ 263, 263a StGB	11	0,4	0	0,0	3	8	0	0	0	0	0	11	100,0	11	8	3	1	9,1
6	517210	Leistungskreditbetrug § 263 StGB	10	0,3	0	0,0	3	7	0	0	0	0	0	10	100,0	10	7	3	1	10,0
6	517220	Leistungskreditbetrug § 263a StGB	1	0,0	0	0,0	0	1	0	0	0	0	0	1	100,0	1	1	0	0	0,0
64	517500	Computerbetrug (sonstiger) § 263a StGB (soweit nicht unter den Schlüsseln 511120, 511212, 516300, 516520, 516920, 517220, 517900, 518112 bzw. 518302 zu erfassen)	9	0,3	2	22,2	6	3	0	0	0	0	0	2	22,2	2	2	0	1	50,0
6	517510	Computerbetrug (sonstiger) § 263a Abs. 1 und 2 StGB	9	0,3	2	22,2	6	3	0	0	0	0	0	2	22,2	2	2	0	1	50,0
64	517800	Sozialleistungsbetrug § 263 StGB	10	0,3	0	0,0	0	10	0	0	0	0	0	10	100,0	12	5	7	2	16,7
64	518100	Abrechnungsbetrug	2	0,1	1	50,0	0	2	0	0	0	0	0	2	100,0	3	2	1	0	0,0
6	518110	Abrechnungsbetrug im Gesundheitswesen §§ 263, 263a StGB	1	0,0	0	0,0	0	1	0	0	0	0	0	1	100,0	2	2	0	0	0,0
6	518111	Abrechnungsbetrug im Gesundheitswesen § 263 StGB	1	0,0	0	0,0	0	1	0	0	0	0	0	1	100,0	2	2	0	0	0,0
6	518179	Sonstiger Abrechnungsbetrug	1	0,0	1	100,0	0	1	0	0	0	0	0	1	100,0	1	0	1	0	0,0
64	518200	Einmietbetrug	6	0,2	0	0,0	3	3	0	0	0	0	0	6	100,0	10	6	4	2	20,0
64	518300	Überweisungsbetrug §§ 263, 263a StGB	23	0,7	21	91,3	7	16	0	0	0	0	0	1	4,3	1	1	0	0	0,0

	Schlüssel der Tat	Straftat	erfasste Fälle		davon Versuche		Tatortverteilung (nach Einwohnerzahl)					mit Schusswaffe		aufgeklärte Fälle		TV Gesamtanzahl	davon		nichtdeutsche TV	
			Anzahl	Anteil in %	Anzahl	Anteil in %	< 20.000	20.000 < 100.000	100.000 < 500.000	>= 500.000	unbekannt	gedroht	geschossen	Anzahl	Anteil in %		männlich	weiblich	Anzahl	Anteil in %
	1	2	3	4	5	6	7	8	9	10	11	12	13	14	15	16	17	18	19	20
6	518301	Überweisungsbetrug § 263 StGB	23	0,7	21	91,3	7	16	0	0	0	0	0	1	4,3	1	1	0	0	0,0
64	518900	Sonstige weitere Betrugsarten	173	5,6	50	28,9	63	110	0	0	0	0	0	112	64,7	60	40	20	11	18,3
4	520000	Veruntreuungen §§ 266, 266a, 266b StGB	5	0,2	0	0,0	3	2	0	0	0	0	0	4	80,0	8	4	4	0	0,0
4	521000	Untreue § 266 StGB	4	0,1	0	0,0	2	2	0	0	0	0	0	3	75,0	7	4	3	0	0,0
6	521079	Sonstige Untreue	4	0,1	0	0,0	2	2	0	0	0	0	0	3	75,0	7	4	3	0	0,0
64	523000	Missbrauch von Scheck- und Kreditkarten gemäß § 266b StGB	1	0,0	0	0,0	1	0	0	0	0	0	0	1	100,0	1	0	1	0	0,0
4	530000	Unterschlagung §§ 246, 247, 248a StGB	92	3,0	2	2,2	34	57	0	0	1	0	0	40	43,5	43	27	16	5	11,6
6	530079	Unterschlagung sonstiger Güter/Sachen gemäß §§ 246, 247, 248a StGB - ohne von Kfz	89	2,9	2	2,2	33	55	0	0	1	0	0	37	41,6	39	24	15	5	12,8
64	531000	Unterschlagung von Kfz gemäß §§ 246, 247 StGB	3	0,1	0	0,0	1	2	0	0	0	0	0	3	100,0	4	3	1	0	0,0
4	540000	Urkundenfälschung §§ 267-271, 273-279, 281 StGB	31	1,0	0	0,0	18	13	0	0	0	0	0	19	61,3	17	12	5	4	23,5
6	540001	Sonstige Urkundenfälschung gemäß § 267 StGB	23	0,7	0	0,0	12	11	0	0	0	0	0	16	69,6	14	9	5	2	14,3
6	540002	Mittelbare Falschbeurkundung	2	0,1	0	0,0	0	2	0	0	0	0	0	2	100,0	2	2	0	2	100,0
6	540004	Urkundenunterdrückung, Veränderung einer Grenzbezeichnung gemäß § 274 StGB	1	0,0	0	0,0	1	0	0	0	0	0	0	0	0,0	0	0	0	0	0,0
4	543000	Fälschung beweis erheblicher Daten, Täuschung im Rechtsverkehr bei Datenverarbeitung §§ 269, 270 StGB	5	0,2	0	0,0	5	0	0	0	0	0	0	1	20,0	1	1	0	0	0,0
6	543010	Fälschung beweis erheblicher Daten gemäß § 269 StGB	5	0,2	0	0,0	5	0	0	0	0	0	0	1	20,0	1	1	0	0	0,0
4	550000	Geld- und Wertzeichenfälschung, Fälschung von Zahlungskarten mit oder ohne Garantiefunktion, Schecks und Wechseln §§ 146-149, 151, 152, 152a, 152b StGB	1	0,0	0	0,0	1	0	0	0	0	0	0	0	0,0	0	0	0	0	0,0

	Schlüssel der Tat	Straftat	erfasste Fälle		davon Versuche		Tatortverteilung (nach Einwohnerzahl)					mit Schusswaffe		aufgeklärte Fälle		TV Gesamtanzahl	davon		nichtdeutsche TV	
			Anzahl	Anteil in %	Anzahl	Anteil in %	< 20.000	20.000 < 100.000	100.000 < 500.000	>= 500.000	unbekannt	gedroht	geschossen	Anzahl	Anteil in %		männlich	weiblich	Anzahl	Anteil in %
	1	2	3	4	5	6	7	8	9	10	11	12	13	14	15	16	17	18	19	20
4	553000	Fälschung von Zahlungskarten mit oder ohne Garantiefunktion, Schecks und Wechseln gemäß §§ 152a, 152b StGB	1	0,0	0	0,0	1	0	0	0	0	0	0	0	0,0	0	0	0	0	0,0
4	553200	Nachmachen, Verfälschen, Verschaffen, Feilhalten oder Überlassen falscher Zahlungskarten mit oder ohne Garantiefunktion, Schecks und Wechsel gemäß §§ 152a, 152b StGB	1	0,0	0	0,0	1	0	0	0	0	0	0	0	0,0	0	0	0	0	0,0
6	553210	Nachmachen, Verfälschen, Verschaffen, Feilhalten oder Überlassen falscher Zahlungskarten ohne Garantiefunktion, Schecks und Wechsel	1	0,0	0	0,0	1	0	0	0	0	0	0	0	0,0	0	0	0	0	0,0
4	600000	Sonstige Straftatbestände (StGB)	858	27,5	21	2,4	361	497	0	0	0	0	4	568	66,2	498	367	131	42	8,4
4	610000	Erpressung § 253 StGB	10	0,3	5	50,0	5	5	0	0	0	0	0	7	70,0	10	9	1	0	0,0
6	610079	Sonstige Erpressung	9	0,3	4	44,4	5	4	0	0	0	0	0	7	77,8	10	9	1	0	0,0
64	611000	Erpressung auf sexueller Grundlage	1	0,0	1	100,0	0	1	0	0	0	0	0	0	0,0	0	0	0	0	0,0
4	620000	Widerstand gegen die Staatsgewalt und Straftaten gegen die öffentliche Ordnung §§ 111, 113, 114, 120, 121, 123-127, 129, 130-134, 136, 138, 140, 145, 145a, 145c, 145d StGB	121	3,9	0	0,0	39	82	0	0	0	0	0	105	86,8	107	90	17	11	10,3
6	620001	Störung des öffentlichen Friedens durch Androhung von Straftaten	7	0,2	0	0,0	3	4	0	0	0	0	0	7	100,0	7	7	0	2	28,6
6	620005	Amtsnaßung	3	0,1	0	0,0	0	3	0	0	0	0	0	0	0,0	0	0	0	0	0,0
6	620013	Missbrauch von Notrufen und Beeinträchtigung von Unfallverhütungs- und Nothilfemitteln	7	0,2	0	0,0	4	3	0	0	0	0	0	4	57,1	4	2	2	0	0,0
6	620014	Verstoß gegen Weisung während Führungsaufsicht	1	0,0	0	0,0	1	0	0	0	0	0	0	1	100,0	1	1	0	0	0,0
4	621000	Widerstand gegen die Staatsgewalt §§ 111, 113, 114, 120, 121 StGB	26	0,8	0	0,0	4	22	0	0	0	0	0	24	92,3	23	23	0	3	13,0
4	621020	Widerstand gegen Vollstreckungsbeamte	26	0,8	0	0,0	4	22	0	0	0	0	0	24	92,3	23	23	0	3	13,0
6	621021	Widerstand gegen Polizeivollzugsbeamte	25	0,8	0	0,0	4	21	0	0	0	0	0	23	92,0	22	22	0	3	13,6
6	621029	Widerstand gegen Vollstreckungsbeamte (ohne Polizeivollzugsbeamte)	1	0,0	0	0,0	0	1	0	0	0	0	0	1	100,0	1	1	0	0	0,0

	Schlüssel der Tat	Straftat	erfasste Fälle		davon Versuche		Tatortverteilung (nach Einwohnerzahl)					mit Schusswaffe		aufgeklärte Fälle		TV Gesamtanzahl	davon		nichtdeutsche TV	
			Anzahl	Anteil in %	Anzahl	Anteil in %	< 20.000	20.000 < 100.000	100.000 < 500.000	>= 500.000	unbekannt	gedroht	geschossen	Anzahl	Anteil in %		männlich	weiblich	Anzahl	Anteil in %
	1	2	3	4	5	6	7	8	9	10	11	12	13	14	15	16	17	18	19	20
4	622000	Hausfriedensbruch §§ 123, 124 StGB	51	1,6	0	0,0	20	31	0	0	0	0	0	44	86,3	54	44	10	6	11,1
64	622100	Hausfriedensbruch gemäß § 123 StGB	51	1,6	0	0,0	20	31	0	0	0	0	0	44	86,3	54	44	10	6	11,1
4	624000	Vortäuschen einer Straftat § 145d StGB	12	0,4	0	0,0	3	9	0	0	0	0	0	12	100,0	11	9	2	1	9,1
6	624079	Vortäuschen einer sonstigen Straftat	11	0,4	0	0,0	3	8	0	0	0	0	0	11	100,0	10	9	1	1	10,0
64	624100	Vortäuschen eines Raubes	1	0,0	0	0,0	0	1	0	0	0	0	0	1	100,0	1	0	1	0	0,0
4	626000	Gewaltdarstellung § 131 StGB	1	0,0	0	0,0	1	0	0	0	0	0	0	1	100,0	1	1	0	0	0,0
6	626079	Sonstige Gewaltdarstellung	1	0,0	0	0,0	1	0	0	0	0	0	0	1	100,0	1	1	0	0	0,0
64	627000	Volksverhetzung gemäß § 130 StGB	13	0,4	0	0,0	3	10	0	0	0	0	0	12	92,3	11	8	3	0	0,0
4	630000	Begünstigung, Strafvereitelung (ohne Strafvereitelung im Amt), Hehlerei und Geldwäsche §§ 257, 258, 259-261 StGB	17	0,5	3	17,6	6	11	0	0	0	0	0	15	88,2	20	17	3	5	25,0
4	632000	Sonstige Hehlerei §§ 259-260a StGB	9	0,3	0	0,0	3	6	0	0	0	0	0	8	88,9	9	9	0	3	33,3
6	632079	Sonstige Hehlerei gemäß § 259 StGB	9	0,3	0	0,0	3	6	0	0	0	0	0	8	88,9	9	9	0	3	33,3
64	633000	Geldwäsche, Verschleierung unrechtmäßig erlangter Vermögenswerte gemäß § 261 StGB	8	0,3	3	37,5	3	5	0	0	0	0	0	7	87,5	11	8	3	2	18,2
4	640000	Brandstiftung und Herbeiführen einer Brandgefahr §§ 306-306d, 306f StGB	14	0,4	1	7,1	9	5	0	0	0	0	0	13	92,9	19	17	2	2	10,5
6	640010	Fahrlässige Brandstiftung	7	0,2	0	0,0	5	2	0	0	0	0	0	7	100,0	7	5	2	0	0,0
4	641000	(Vorsätzliche) Brandstiftung und Herbeiführen einer Brandgefahr §§ 306-306c, 306f Abs. 1 und 2 StGB	7	0,2	1	14,3	4	3	0	0	0	0	0	6	85,7	12	12	0	2	16,7
6	641010	Vorsätzliche Brandstiftung	4	0,1	1	25,0	2	2	0	0	0	0	0	4	100,0	9	9	0	2	22,2
6	641020	Schwere Brandstiftung	1	0,0	0	0,0	1	0	0	0	0	0	0	0	0,0	0	0	0	0	0,0

	Schlüssel der Tat	Straftat	erfasste Fälle		davon Versuche		Tatortverteilung (nach Einwohnerzahl)					mit Schusswaffe		aufgeklärte Fälle		TV Gesamtanzahl	davon		nichtdeutsche TV	
			Anzahl	Anteil in %	Anzahl	Anteil in %	< 20.000	20.000 < 100.000	100.000 < 500.000	>= 500.000	unbekannt	ge-droht	ge-schos-sen	Anzahl	Anteil in %		männlich	weiblich	Anzahl	Anteil in %
	1	2	3	4	5	6	7	8	9	10	11	12	13	14	15	16	17	18	19	20
6	641030	Besonders schwere Brandstiftung	1	0,0	0	0,0	1	0	0	0	0	0	0	1	100,0	1	1	0	0	0,0
6	641050	Vorsätzliches Herbeiführen einer Brandgefahr	1	0,0	0	0,0	0	1	0	0	0	0	0	1	100,0	2	2	0	0	0,0
4	650000	Wettbewerbs-, Korruptions- und Amtsdelikte §§ 258a, 298-300, 331-353d, 355, 357 StGB	13	0,4	2	15,4	2	11	0	0	0	0	0	12	92,3	14	13	1	0	0,0
4	652000	Vorteilsgewährung, Bestechung §§ 333, 334, 335 StGB	1	0,0	1	100,0	0	1	0	0	0	0	0	1	100,0	1	1	0	0	0,0
64	652200	Bestechung gemäß § 334 StGB	1	0,0	1	100,0	0	1	0	0	0	0	0	1	100,0	1	1	0	0	0,0
4	655000	Sonstige Straftaten im Amt §§ 258a, 339-353d, 355, 357 StGB	12	0,4	1	8,3	2	10	0	0	0	0	0	11	91,7	13	12	1	0	0,0
6	655001	Strafvereitelung im Amt	1	0,0	0	0,0	1	0	0	0	0	0	0	1	100,0	2	1	1	0	0,0
6	655006	Falschbeurkundung im Amt	1	0,0	0	0,0	0	1	0	0	0	0	0	1	100,0	1	1	0	0	0,0
64	655100	Körperverletzung im Amt gemäß § 340 StGB	9	0,3	1	11,1	1	8	0	0	0	0	0	8	88,9	11	11	0	0	0,0
64	655200	Verletzung des Dienstgeheimnisses gemäß § 353b StGB	1	0,0	0	0,0	0	1	0	0	0	0	0	1	100,0	1	1	0	0	0,0
4	660000	Strafbarer Eigennutz §§ 284, 285, 287-293, 297 StGB	6	0,2	0	0,0	5	1	0	0	0	0	1	4	66,7	3	3	0	0	0,0
4	662000	Wilderei §§ 292, 293 StGB	1	0,0	0	0,0	1	0	0	0	0	0	1	0	0,0	0	0	0	0	0,0
64	662100	Jagdwilderei gemäß § 292 StGB	1	0,0	0	0,0	1	0	0	0	0	0	1	0	0,0	0	0	0	0	0,0
64	663000	Wucher gemäß § 291 StGB	5	0,2	0	0,0	4	1	0	0	0	0	0	4	80,0	3	3	0	0	0,0
4	670000	Alle sonstigen Straftaten gemäß StGB - ohne Verkehrsdelikte	677	21,7	10	1,5	295	382	0	0	0	0	3	412	60,9	350	240	110	27	7,7
6	670001	Falsche uneidliche Aussage (Falschaussage)	2	0,1	0	0,0	0	2	0	0	0	0	0	2	100,0	5	3	2	0	0,0
6	670003	Falsche Versicherung an Eides statt	4	0,1	0	0,0	0	4	0	0	0	0	0	4	100,0	4	2	2	0	0,0

	Schlüssel der Tat	Straftat	erfasste Fälle		davon Versuche		Tatortverteilung (nach Einwohnerzahl)					mit Schusswaffe		aufgeklärte Fälle		TV Gesamtanzahl	davon		nichtdeutsche TV	
			Anzahl	Anteil in %	Anzahl	Anteil in %	< 20.000	20.000 < 100.000	100.000 < 500.000	>= 500.000	unbekannt	gedroht	geschossen	Anzahl	Anteil in %		männlich	weiblich	Anzahl	Anteil in %
	1	2	3	4	5	6	7	8	9	10	11	12	13	14	15	16	17	18	19	20
6	670007	Falsche Verdächtigung	20	0,6	0	0,0	8	12	0	0	0	0	0	20	100,0	22	13	9	2	9,1
6	670011	Störung der Totenruhe	2	0,1	0	0,0	0	2	0	0	0	0	0	0	0,0	0	0	0	0	0,0
6	670015	Üble Nachrede und Verleumdung gegen Personen des politischen Lebens	2	0,1	0	0,0	1	1	0	0	0	0	0	0	0,0	0	0	0	0	0,0
6	670016	Verletzung der Vertraulichkeit des Wortes	5	0,2	1	20,0	0	5	0	0	0	0	0	5	100,0	5	5	0	0	0,0
6	670017	Verletzung des Briefgeheimnisses	1	0,0	0	0,0	0	1	0	0	0	0	0	0	0,0	0	0	0	0	0,0
6	670018	Verletzung von Privatgeheimnissen	1	0,0	0	0,0	0	1	0	0	0	0	0	0	0,0	0	0	0	0	0,0
6	670025	Gefährliche Eingriffe in den Straßenverkehr	15	0,5	3	20,0	10	5	0	0	0	0	0	8	53,3	8	6	2	0	0,0
6	670026	Störung öffentlicher Betriebe	1	0,0	0	0,0	1	0	0	0	0	0	0	0	0,0	0	0	0	0	0,0
6	670027	Störung von Telekommunikationsanlagen	2	0,1	0	0,0	2	0	0	0	0	0	0	0	0,0	0	0	0	0	0,0
6	670032	Unterlassene Hilfeleistung	4	0,1	0	0,0	3	1	0	0	0	0	0	3	75,0	3	1	2	1	33,3
6	670034	Verletzung des höchstpersönlichen Lebensbereiches durch Bildaufnahmen	4	0,1	0	0,0	3	1	0	0	0	0	0	3	75,0	3	3	0	0	0,0
64	671000	Verletzung der Unterhaltspflicht gemäß § 170 StGB	10	0,3	0	0,0	5	5	0	0	0	0	0	10	100,0	10	10	0	0	0,0
64	672000	Verletzung der Fürsorge- oder Erziehungspflicht gemäß § 171 StGB	3	0,1	0	0,0	0	3	0	0	0	0	0	3	100,0	3	1	2	0	0,0
4	673000	Beleidigung §§ 185-187, 189 StGB	207	6,6	0	0,0	87	120	0	0	0	0	0	186	89,9	177	110	67	10	5,6
6	673010	Beleidigung ohne sexuelle Grundlage	145	4,7	0	0,0	49	96	0	0	0	0	0	132	91,0	126	83	43	8	6,3
6	673020	Üble Nachrede ohne sexuelle Grundlage	5	0,2	0	0,0	2	3	0	0	0	0	0	4	80,0	4	1	3	0	0,0
6	673030	Verleumdung ohne sexuelle Grundlage	38	1,2	0	0,0	22	16	0	0	0	0	0	36	94,7	37	18	19	0	0,0

	Schlüssel der Tat	Straftat	erfasste Fälle		davon Versuche		Tatortverteilung (nach Einwohnerzahl)					mit Schusswaffe		aufgeklärte Fälle		TV Gesamtanzahl	davon		nichtdeutsche TV	
			Anzahl	Anteil in %	Anzahl	Anteil in %	< 20.000	20.000 < 100.000	100.000 < 500.000	>= 500.000	unbekannt	gedroht	geschossen	Anzahl	Anteil in %		männlich	weiblich	Anzahl	Anteil in %
	1	2	3	4	5	6	7	8	9	10	11	12	13	14	15	16	17	18	19	20
4	673100	Beleidigung auf sexueller Grundlage §§ 185-187, 189 StGB	19	0,6	0	0,0	14	5	0	0	0	0	0	14	73,7	16	11	5	2	12,5
6	673110	Beleidigung auf sexueller Grundlage	12	0,4	0	0,0	9	3	0	0	0	0	0	10	83,3	12	10	2	2	16,7
6	673120	Üble Nachrede auf sexueller Grundlage	1	0,0	0	0,0	1	0	0	0	0	0	0	1	100,0	1	1	0	0	0,0
6	673130	Verleumdung auf sexueller Grundlage	6	0,2	0	0,0	4	2	0	0	0	0	0	3	50,0	3	0	3	0	0,0
4	674000	Sachbeschädigung §§ 303-305a StGB	361	11,6	6	1,7	158	203	0	0	0	0	3	157	43,5	118	92	26	15	12,7
4	674010	Sachbeschädigung gemäß § 303 StGB ohne Schl. 6741 00 u. 6743 00	207	6,6	2	1,0	84	123	0	0	0	0	3	111	53,6	91	69	22	14	15,4
6	674011	Sachbeschädigung durch Graffiti ohne Schl. 674111 u. 674311	21	0,7	0	0,0	5	16	0	0	0	0	0	16	76,2	3	3	0	1	33,3
6	674012	Sachbeschädigung durch Feuer ohne Schl. 674312	7	0,2	0	0,0	7	0	0	0	0	0	0	6	85,7	2	2	0	2	100,0
6	674019	Sonstige Sachbeschädigung ohne Schl. 674119 u. 674319	179	5,7	2	1,1	72	107	0	0	0	0	3	89	49,7	86	64	22	11	12,8
4	674020	Gemeinschaftliche Sachbeschädigung ohne Schl. 6743 20	4	0,1	0	0,0	2	2	0	0	0	0	0	1	25,0	2	2	0	0	0,0
6	674021	Gemeinschaftliche Sachbeschädigung durch Graffiti ohne Schl. 674321	1	0,0	0	0,0	1	0	0	0	0	0	0	0	0,0	0	0	0	0	0,0
6	674022	Gemeinschaftliche Sachbeschädigung durch Feuer ohne Schl. 674322	1	0,0	0	0,0	0	1	0	0	0	0	0	0	0,0	0	0	0	0	0,0
6	674029	Sonstige gemeinschaftliche Sachbeschädigung ohne Schl. 674329	2	0,1	0	0,0	1	1	0	0	0	0	0	1	50,0	2	2	0	0	0,0
4	674100	Sachbeschädigung an Kfz	108	3,5	3	2,8	49	59	0	0	0	0	0	40	37,0	25	21	4	2	8,0
6	674111	Sachbeschädigung durch Graffiti an Kfz	1	0,0	0	0,0	0	1	0	0	0	0	0	1	100,0	2	2	0	0	0,0
6	674119	Sonstige Sachbeschädigung an Kfz	107	3,4	3	2,8	49	58	0	0	0	0	0	39	36,4	23	19	4	2	8,7
4	674200	Datenveränderung, Computersabotage §§ 303a, 303b StGB	5	0,2	1	20,0	3	2	0	0	0	0	0	0	0,0	0	0	0	0	0,0

	Schlüssel der Tat	Straftat	erfasste Fälle		davon Versuche		Tatortverteilung (nach Einwohnerzahl)					mit Schusswaffe		aufgeklärte Fälle		TV Gesamtanzahl	davon		nichtdeutsche TV	
			Anzahl	Anteil in %	Anzahl	Anteil in %	< 20.000	20.000 < 100.000	100.000 < 500.000	>= 500.000	unbekannt	ge-droht	ge-schos-sen	Anzahl	Anteil in %		männlich	weiblich	Anzahl	Anteil in %
	1	2	3	4	5	6	7	8	9	10	11	12	13	14	15	16	17	18	19	20
6	674210	Datenveränderung	2	0,1	0	0,0	1	1	0	0	0	0	0	0	0,0	0	0	0	0	0,0
6	674220	Computersabotage	3	0,1	1	33,3	2	1	0	0	0	0	0	0	0,0	0	0	0	0	0,0
4	674300	Sonstige Sachbeschädigung auf Straßen, Wegen oder Plätzen	36	1,2	0	0,0	20	16	0	0	0	0	0	4	11,1	6	6	0	0	0,0
4	674310	Sonstige Sachbeschädigung auf Straßen, Wegen oder Plätzen gemäß § 303 StGB	34	1,1	0	0,0	18	16	0	0	0	0	0	4	11,8	6	6	0	0	0,0
6	674311	Sonstige Sachbeschädigung durch Graffiti auf Straßen, Wegen oder Plätzen	9	0,3	0	0,0	5	4	0	0	0	0	0	1	11,1	2	2	0	0	0,0
6	674312	Sonstige Sachbeschädigung durch Feuer auf Straßen, Wegen oder Plätzen	1	0,0	0	0,0	1	0	0	0	0	0	0	0	0,0	0	0	0	0	0,0
6	674319	Sonstige Sachbeschädigung auf Straßen, Wegen oder Plätzen	24	0,8	0	0,0	12	12	0	0	0	0	0	3	12,5	4	4	0	0	0,0
4	674320	Gemeinschaftliche Sachbeschädigung auf Straßen, Wegen oder Plätzen	2	0,1	0	0,0	2	0	0	0	0	0	0	0	0,0	0	0	0	0	0,0
6	674329	Sonstige gemeinschaftliche Sachbeschädigung auf Straßen, Wegen oder Plätzen	2	0,1	0	0,0	2	0	0	0	0	0	0	0	0,0	0	0	0	0	0,0
4	674500	Zerstörung wichtiger Arbeitsmittel § 305a StGB	1	0,0	0	0,0	0	1	0	0	0	0	0	1	100,0	1	1	0	0	0,0
6	674519	Sonstige Zerstörung wichtiger Arbeitsmittel	1	0,0	0	0,0	0	1	0	0	0	0	0	1	100,0	1	1	0	0	0,0
4	675000	Sprengstoff- und Strahlungsverbrechen §§ 307 - 312 StGB	4	0,1	0	0,0	3	1	0	0	0	0	0	4	100,0	2	2	0	0	0,0
64	675200	Herbeiführen einer Sprengstoffexplosion gemäß § 308 StGB	3	0,1	0	0,0	2	1	0	0	0	0	0	3	100,0	2	2	0	0	0,0
64	675400	Vorbereitung eines Explosions- oder Strahlungsverbrechens gemäß § 310 StGB	1	0,0	0	0,0	1	0	0	0	0	0	0	1	100,0	1	1	0	0	0,0
4	676000	Straftaten gegen die Umwelt §§ 324, 324a, 325-330a StGB	5	0,2	0	0,0	2	3	0	0	0	0	0	3	60,0	4	4	0	0	0,0
4	676100	Gewässerverunreinigung § 324 StGB	2	0,1	0	0,0	1	1	0	0	0	0	0	2	100,0	2	2	0	0	0,0
6	676101	Gewässerverunreinigung	2	0,1	0	0,0	1	1	0	0	0	0	0	2	100,0	2	2	0	0	0,0

	Schlüssel der Tat	Straftat	erfasste Fälle		davon Versuche		Tatortverteilung (nach Einwohnerzahl)					mit Schusswaffe		aufgeklärte Fälle		TV Gesamtanzahl	davon		nichtdeutsche TV	
			Anzahl	Anteil in %	Anzahl	Anteil in %	< 20.000	20.000 < 100.000	100.000 < 500.000	>= 500.000	unbekannt	ge-droht	ge-schos-sen	Anzahl	Anteil in %		männlich	weiblich	Anzahl	Anteil in %
	1	2	3	4	5	6	7	8	9	10	11	12	13	14	15	16	17	18	19	20
4	676400	Unerlaubter Umgang mit Abfällen § 326 außer Abs. 2 StGB	3	0,1	0	0,0	1	2	0	0	0	0	0	1	33,3	2	2	0	0	0,0
4	676410	Unerlaubter Umgang mit Abfällen § 326 Abs. 1	3	0,1	0	0,0	1	2	0	0	0	0	0	1	33,3	2	2	0	0	0,0
6	676411	Unerlaubter Umgang mit Abfällen gemäß § 326 Abs. 1 StGB	2	0,1	0	0,0	0	2	0	0	0	0	0	1	50,0	2	2	0	0	0,0
6	676412	Unerlaubter Umgang mit Abfällen gemäß § 326 Abs. 1 StGB - besonders schwerer Fall	1	0,0	0	0,0	1	0	0	0	0	0	0	0	0,0	0	0	0	0	0,0
4	678000	Ausspähen, Abfangen von Daten einschl. Vorbereitungshandlungen und Datenhehlerei §§ 202a, 202b, 202c, 202d StGB	24	0,8	0	0,0	12	12	0	0	0	0	0	4	16,7	4	4	0	0	0,0
6	678010	Ausspähen von Daten gemäß § 202a StGB	22	0,7	0	0,0	11	11	0	0	0	0	0	4	18,2	4	4	0	0	0,0
6	678030	Vorbereiten des Ausspähens und Abfangens von Daten gemäß § 202c StGB	2	0,1	0	0,0	1	1	0	0	0	0	0	0	0,0	0	0	0	0	0,0
4	700000	Strafrechtliche Nebengesetze	417	13,4	3	0,7	115	302	0	0	0	0	7	389	93,3	264	207	57	25	9,5
4	710000	Straftaten gegen strafrechtliche Nebengesetze auf dem Wirtschaftssektor	13	0,4	1	7,7	4	9	0	0	0	0	0	13	100,0	12	8	4	1	8,3
4	715000	Straftaten im Zusammenhang mit Urheberrechtsbestimmungen (UrheberrechtsG, MarkenG, § 17 UWG, DesignG, GebrauchsmusterG, KunsturheberrechtsG, PatentG, HalbleiterschutzG)	6	0,2	0	0,0	3	3	0	0	0	0	0	6	100,0	5	4	1	1	20,0
6	715040	Kunsturheberrechtsgesetz	6	0,2	0	0,0	3	3	0	0	0	0	0	6	100,0	5	4	1	1	20,0
4	716000	Straftaten im Zusammenhang mit Lebens- und Arzneimitteln (z.B. Lebensmittel- und Futtermittelgesetzbuch, ArzneimittelG, WeinG)	5	0,2	1	20,0	0	5	0	0	0	0	0	5	100,0	5	2	3	0	0,0
64	716100	Straftaten nach dem Lebensmittel- und Futtermittelgesetzbuch	1	0,0	0	0,0	0	1	0	0	0	0	0	1	100,0	1	0	1	0	0,0
4	716400	Straftaten nach dem Arzneimittelgesetz (AMG)	3	0,1	1	33,3	0	3	0	0	0	0	0	3	100,0	3	1	2	0	0,0
4	716420	Illegale Arzneimittel in der legalen Verteilerkette (iAMidlegV)	1	0,0	0	0,0	0	1	0	0	0	0	0	1	100,0	1	0	1	0	0,0
6	716423	Inverkehrbringen nicht zugelassener Arzneimittel (iAMidlegV)	1	0,0	0	0,0	0	1	0	0	0	0	0	1	100,0	1	0	1	0	0,0

Schlüssel der Tat	Straftat	erfasste Fälle		davon Versuche		Tatortverteilung (nach Einwohnerzahl)					mit Schusswaffe		aufgeklärte Fälle		TV Gesamtanzahl	davon		nichtdeutsche TV		
		Anzahl	Anteil in %	Anzahl	Anteil in %	< 20.000	20.000 < 100.000	100.000 < 500.000	>= 500.000	unbekannt	gedroht	geschossen	Anzahl	Anteil in %		männlich	weiblich	Anzahl	Anteil in %	
1	2	3	4	5	6	7	8	9	10	11	12	13	14	15	16	17	18	19	20	
6	716460	Straftaten nach dem AMG gemäß § 95 (1) 2, 3, 5, 5a	1	0,0	0	0,0	0	1	0	0	0	0	0	1	100,0	1	1	0	0	0,0
6	716470	Straftaten nach dem AMG gemäß § 96 ohne die Ziffern 5, 15-18a und 20b	1	0,0	1	100,0	0	1	0	0	0	0	0	1	100,0	1	0	1	0	0,0
64	716500	Straftaten nach dem Anti-Doping-Gesetz (AntiDopG)	1	0,0	0	0,0	0	1	0	0	0	0	1	100,0	1	1	0	0	0,0	
6	716530	Selbstdoping (anwenden/ anwenden lassen, Erwerb und Besitz von Doping-mitteln, zur Verschaffung eines Vorteils im Wettbewerb	1	0,0	0	0,0	0	1	0	0	0	0	1	100,0	1	1	0	0	0,0	
4	719000	Sonstige Straftaten (Nebengesetze) auf dem Wirtschaftssektor (z.B. Rennwett- und LotterieG, UWG ohne § 17, VersicherungsaufsichtG, WirtschaftsstraFG, Gewerbeordnung)	2	0,1	0	0,0	1	1	0	0	0	0	2	100,0	2	2	0	0	0,0	
64	719081	Verstoss gegen Abgabenordnung - Steuerhinterziehung	2	0,1	0	0,0	1	1	0	0	0	0	2	100,0	2	2	0	0	0,0	
4	720000	Straftaten gegen sonstige strafrechtliche Nebengesetze-ohne Verkehrsdelikte-	45	1,4	0	0,0	16	29	0	0	0	0	2	41	91,1	47	44	3	5	10,6
6	720002	Versammlungsgesetze des Bundes und der Länder	2	0,1	0	0,0	0	2	0	0	0	0	2	100,0	5	5	0	0	0,0	
6	720009	Telekommunikationsgesetz	1	0,0	0	0,0	0	1	0	0	0	0	1	100,0	1	1	0	0	0,0	
6	720011	Straftaten gemäß § 4 Gewaltschutzgesetz	3	0,1	0	0,0	1	2	0	0	0	0	3	100,0	3	3	0	0	0,0	
64	722000	Straftaten gegen § 27 Abs. 1 des Jugendschutzgesetzes	1	0,0	0	0,0	0	1	0	0	0	0	1	100,0	2	2	0	0	0,0	
4	725000	Straftaten gegen das Aufenthalts-, das Asyl- und das Freizügigkeitsgesetz/EU	2	0,1	0	0,0	1	1	0	0	0	0	2	100,0	2	2	0	2	100,0	
64	725700	Unerlaubter Aufenthalt gemäß § 95 Abs. 1 Nr. 1, 2 und Abs. 2 Nr. 1b Aufenthaltsgesetz	1	0,0	0	0,0	0	1	0	0	0	0	1	100,0	1	1	0	1	100,0	
6	725710	Unerlaubter Aufenthalt gemäß § 95 Abs. 1 Nr. 1 und 2 Aufenthaltsgesetz	1	0,0	0	0,0	0	1	0	0	0	0	1	100,0	1	1	0	1	100,0	
6	725712	Unerlaubter Aufenthalt nach unerlaubter/ungeklärter Einreise	1	0,0	0	0,0	0	1	0	0	0	0	1	100,0	1	1	0	1	100,0	
64	725900	Sonstige Verstöße gegen das Aufenthaltsgesetz	1	0,0	0	0,0	1	0	0	0	0	0	1	100,0	1	1	0	1	100,0	

	Schlüssel der Tat	Straftat	erfasste Fälle		davon Versuche		Tatortverteilung (nach Einwohnerzahl)					mit Schusswaffe		aufgeklärte Fälle		TV Gesamtanzahl	davon		nichtdeutsche TV	
			Anzahl	Anteil in %	Anzahl	Anteil in %	< 20.000	20.000 < 100.000	100.000 < 500.000	>= 500.000	unbekannt	ge-droht	ge-schos-sen	Anzahl	Anteil in %		männlich	weiblich	Anzahl	Anteil in %
	1	2	3	4	5	6	7	8	9	10	11	12	13	14	15	16	17	18	19	20
4	726000	Straftaten gegen das Sprengstoff-, das Waffen- und das Kriegswaffenkontrollgesetz	36	1,2	0	0,0	14	22	0	0	0	0	2	32	88,9	34	31	3	3	8,8
64	726100	Straftaten gegen das Sprengstoffgesetz	5	0,2	0	0,0	1	4	0	0	0	0	0	5	100,0	5	4	1	1	20,0
64	726200	Straftaten gegen das Waffengesetz	30	1,0	0	0,0	13	17	0	0	0	0	2	27	90,0	30	28	2	2	6,7
64	726300	Straftaten gegen das Kriegswaffenkontrollgesetz	1	0,0	0	0,0	0	1	0	0	0	0	0	0	0,0	0	0	0	0	0,0
64	730000	Rauschgiftdelikte -Betäubungsmittelgesetz- (soweit nicht bereits mit anderer Schlüsselzahl erfasst)	345	11,1	2	0,6	86	259	0	0	0	0	0	329	95,4	218	168	50	20	9,2
64	731000	Allgemeine Verstöße gemäß § 29 BtMG(soweit nicht unter 7340 pp. zu erfassen)	281	9,0	2	0,7	65	216	0	0	0	0	0	272	96,8	189	146	43	16	8,5
64	731100	Allgemeiner Verstoß mit Heroin (gemäß § 29 BtMG)	14	0,4	0	0,0	1	13	0	0	0	0	0	13	92,9	12	11	1	5	41,7
64	731200	Allgemeiner Verstoß mit Kokain einschl. Crack	10	0,3	0	0,0	3	7	0	0	0	0	0	10	100,0	10	7	3	2	20,0
6	731202	Allgemeiner Verstoß mit Kokain	10	0,3	0	0,0	3	7	0	0	0	0	0	10	100,0	10	7	3	2	20,0
64	731700	Allgemeiner Verstoß mit Methamphetamin in Pulver-, kristalliner oder flüssiger sowie in Tabletten- bzw. Kapselform	148	4,7	0	0,0	32	116	0	0	0	0	0	145	98,0	102	73	29	5	4,9
6	731701	Allgemeiner Verstoß Methamphetamin in Pulver- oder flüssiger Form	11	0,4	0	0,0	1	10	0	0	0	0	0	11	100,0	9	7	2	1	11,1
6	731702	Allgemeiner Verstoß Methamphetamin in kristalliner Form (Crystal)	137	4,4	0	0,0	31	106	0	0	0	0	0	134	97,8	97	69	28	4	4,1
64	731800	Allgemeiner Verstoß mit Cannabis und Zubereitungen	103	3,3	2	1,9	27	76	0	0	0	0	0	99	96,1	83	71	12	8	9,6
64	731900	Allgemeiner Verstoß mit sonstigen Betäubungsmitteln	6	0,2	0	0,0	2	4	0	0	0	0	0	5	83,3	5	3	2	0	0,0
64	732000	Unerlaubter Handel mit und Schmuggel von Rauschgiften gemäß § 29 BtMG	38	1,2	0	0,0	11	27	0	0	0	0	0	33	86,8	32	24	8	3	9,4
64	732100	Unerlaubter Handel mit und Schmuggel von Heroin (§ 29 BtMG)	1	0,0	0	0,0	0	1	0	0	0	0	0	1	100,0	1	0	1	1	100,0
6	732110	Unerlaubter Handel mit Heroin (gemäß § 29 BtMG)	1	0,0	0	0,0	0	1	0	0	0	0	0	1	100,0	1	0	1	1	100,0

	Schlüssel der Tat	Straftat	erfasste Fälle		davon Versuche		Tatortverteilung (nach Einwohnerzahl)					mit Schusswaffe		aufgeklärte Fälle		TV Gesamtanzahl	davon		nichtdeutsche TV	
			Anzahl	Anteil in %	Anzahl	Anteil in %	< 20.000	20.000 < 100.000	100.000 < 500.000	>= 500.000	unbekannt	gedroht	geschossen	Anzahl	Anteil in %		männlich	weiblich	Anzahl	Anteil in %
	1	2	3	4	5	6	7	8	9	10	11	12	13	14	15	16	17	18	19	20
64	732200	Unerlaubter Handel mit und Schmuggel von Kokain einschl. Crack (§ 29 BtMG)	1	0,0	0	0,0	0	1	0	0	0	0	0	1	100,0	1	1	0	0	0,0
6	732210	Unerlaubter Handel mit Kokain einschl. Crack (§ 29 BtMG)	1	0,0	0	0,0	0	1	0	0	0	0	0	1	100,0	1	1	0	0	0,0
6	732212	Unerlaubter Handel mit Kokain (gemäß § 29 BtMG)	1	0,0	0	0,0	0	1	0	0	0	0	0	1	100,0	1	1	0	0	0,0
64	732700	Unerlaubter Handel mit und Schmuggel von Methamphetamin in Pulver-, kristalliner oder flüssiger sowie in Tabletten- bzw. Kapselform	14	0,4	0	0,0	8	6	0	0	0	0	0	11	78,6	12	6	6	0	0,0
6	732710	Unerlaubter Handel mit Methamphetamin in Pulver-, kristalliner oder flüssiger sowie in Tabletten- bzw. Kapselform	14	0,4	0	0,0	8	6	0	0	0	0	0	11	78,6	12	6	6	0	0,0
6	732712	Unerlaubter Handel mit Methamphetamin in kristalliner Form (Crystal)	14	0,4	0	0,0	8	6	0	0	0	0	0	11	78,6	12	6	6	0	0,0
64	732800	Unerlaubter Handel mit und Schmuggel von Cannabis und Zubereitungen (§ 29 BtMG)	21	0,7	0	0,0	3	18	0	0	0	0	0	19	90,5	18	17	1	2	11,1
6	732810	Unerlaubter Handel mit Cannabis und Zubereitungen (gemäß § 29 BtMG)	21	0,7	0	0,0	3	18	0	0	0	0	0	19	90,5	18	17	1	2	11,1
64	732900	Unerlaubter Handel mit und Schmuggel von sonstigen Betäubungsmitteln (§ 29 BtMG)	1	0,0	0	0,0	0	1	0	0	0	0	0	1	100,0	1	1	0	0	0,0
6	732910	Unerlaubter Handel mit sonstigen Betäubungsmitteln (gemäß § 29 BtMG)	1	0,0	0	0,0	0	1	0	0	0	0	0	1	100,0	1	1	0	0	0,0
64	734000	Sonstige Verstöße gegen das BtMG	25	0,8	0	0,0	9	16	0	0	0	0	0	23	92,0	25	20	5	3	12,0
64	734100	Unerlaubter Anbau von Betäubungsmitteln gemäß § 29 Abs. 1 Nr. 1 BtMG	9	0,3	0	0,0	5	4	0	0	0	0	0	7	77,8	9	5	4	1	11,1
64	734500	Abgabe, Verabreichung oder Überlassung von Betäubungsmitteln an Minderjährige § 29a Abs. 1 Nr. 1 - ggf. § 30 Abs. 1 Nr. 2 BtMG	6	0,2	0	0,0	2	4	0	0	0	0	0	6	100,0	6	6	0	1	16,7
6	734510	Abgabe, Verabreichung oder Überlassung von Betäubungsmitteln an Minderjährige gemäß § 29a Abs. 1 Nr. 1 BtMG	6	0,2	0	0,0	2	4	0	0	0	0	0	6	100,0	6	6	0	1	16,7
64	734800	Unerlaubte(r) Handel, Herstellung, Abgabe und Besitz in nicht geringer Menge von Betäubungsmitteln gemäß § 29a Abs. 1 Nr. 2 BtMG	10	0,3	0	0,0	2	8	0	0	0	0	0	10	100,0	10	9	1	1	10,0
6	734820	Unerlaubter Handel in nicht geringer Menge gemäß § 29a Abs. 1 Nr. 2 BtMG	10	0,3	0	0,0	2	8	0	0	0	0	0	10	100,0	10	9	1	1	10,0

	Schlüssel der Tat	Straftat	erfasste Fälle		davon Versuche		Tatortverteilung (nach Einwohnerzahl)					mit Schusswaffe		aufgeklärte Fälle		TV Gesamtanzahl	davon		nichtdeutsche TV	
			Anzahl	Anteil in %	Anzahl	Anteil in %	< 20.000	20.000 < 100.000	100.000 < 500.000	>= 500.000	unbekannt	ge-droht	ge-schos-sen	Anzahl	Anteil in %		männlich	weiblich	Anzahl	Anteil in %
	1	2	3	4	5	6	7	8	9	10	11	12	13	14	15	16	17	18	19	20
6	734826	Unerlaubter Handel in nicht geringer Menge von Amphetamin und seine Derivate in Pulver- oder flüssiger sowie in Tabletten- bzw. Kapselform (Ecstasy)	1	0,0	0	0,0	1	0	0	0	0	0	0	1	100,0	1	1	0	0	0,0
6	734827	Unerlaubter Handel in nicht geringer Menge von Methamphetamin in Pulver-, kristalliner oder flüssiger sowie in Tabletten- bzw. Kapselform	8	0,3	0	0,0	1	7	0	0	0	0	0	8	100,0	8	7	1	1	12,5
6	734828	Unerlaubter Handel in nicht geringer Menge von Cannabis und Zubereitungen	1	0,0	0	0,0	0	1	0	0	0	0	0	1	100,0	1	1	0	0	0,0
64	735000	Straftaten gemäß § 4 NpSG	1	0,0	0	0,0	1	0	0	0	0	0	0	1	100,0	1	1	0	0	0,0
64	740000	Straftaten gegen strafrechtliche Nebengesetze auf dem Umwelt- und Verbraucherschutzsektor (neben Schlüssel 716000)	14	0,4	0	0,0	9	5	0	0	0	0	5	6	42,9	6	5	1	0	0,0
64	743000	Straftaten nach dem Bundesnaturschutz-, Tierschutz-, Bundesjagd- und PflanzenschutzG	14	0,4	0	0,0	9	5	0	0	0	0	5	6	42,9	6	5	1	0	0,0
6	743020	Tierschutzgesetz	13	0,4	0	0,0	9	4	0	0	0	0	4	5	38,5	5	4	1	0	0,0
6	743030	Bundesjagdgesetz	1	0,0	0	0,0	0	1	0	0	0	0	1	1	100,0	1	1	0	0	0,0
4	890000	Straftaten insgesamt, jedoch ohne Verstöße gegen das Aufenthalts-, das Asyl- und das Freizügigkeitsgesetz/EU (Schlüssel 7250)	3.115	99,9	235	7,5	1.134	1.980	0	0	1	3	12	2.243	72,0	1.500	1.107	393	193	12,9
4	891000	Rauschgiftkriminalität	346	11,1	2	0,6	86	260	0	0	0	0	0	330	95,4	219	169	50	20	9,1
4	891100	direkte Beschaffungskriminalität	1	0,0	0	0,0	0	1	0	0	0	0	0	1	100,0	1	1	0	0	0,0
4	892000	Gewaltkriminalität	151	4,8	21	13,9	32	119	0	0	0	2	1	127	84,1	153	128	25	34	22,2
4	893000	Wirtschaftskriminalität	9	0,3	0	0,0	3	6	0	0	0	0	0	5	55,6	12	8	4	0	0,0
4	893100	bei Betrug	4	0,1	0	0,0	0	4	0	0	0	0	0	3	75,0	7	4	3	0	0,0
4	894000	Sexueller Missbrauch von Kindern	4	0,1	1	25,0	2	2	0	0	0	0	0	4	100,0	4	4	0	1	25,0
4	896000	Straftaten gegen Bestimmungen zum Schutze der Jugend	1	0,0	0	0,0	0	1	0	0	0	0	0	1	100,0	2	2	0	0	0,0
64	897000	Computerkriminalität	69	2,2	16	23,2	48	21	0	0	0	0	0	27	39,1	13	12	1	1	7,7

	Schlüssel der Tat	Straftat	erfasste Fälle		davon Versuche		Tatortverteilung (nach Einwohnerzahl)					mit Schusswaffe		aufgeklärte Fälle		TV Gesamtanzahl	davon		nichtdeutsche TV	
			Anzahl	Anteil in %	Anzahl	Anteil in %	< 20.000	20.000 < 100.000	100.000 < 500.000	>= 500.000	unbekannt	gedroht	geschossen	Anzahl	Anteil in %		männlich	weiblich	Anzahl	Anteil in %
	1	2	3	4	5	6	7	8	9	10	11	12	13	14	15	16	17	18	19	20
64	897100	Computerbetrug § 263a StGB	35	1,1	15	42,9	28	7	0	0	0	0	0	22	62,9	8	7	1	1	12,5
4	898000	Straftaten insgesamt auf dem Umwelt- und Verbraucherschutzsektor	29	0,9	1	3,4	15	14	0	0	0	0	6	18	62,1	17	13	4	0	0,0
4	898100	Umweltstraftaten gemäß 29. Abschnitt des StGB	5	0,2	0	0,0	2	3	0	0	0	0	0	3	60,0	4	4	0	0	0,0
4	898200	Sonstige Straftaten nach dem StGB mit Umweltrelevanz	5	0,2	0	0,0	4	1	0	0	0	0	1	4	80,0	2	2	0	0	0,0
4	898300	Straftaten auf dem Umwelt- und Verbraucherschutzsektor gemäß strafrechtlicher Nebengesetze	19	0,6	1	5,3	9	10	0	0	0	0	5	11	57,9	11	7	4	0	0,0
4	899000	Straßenkriminalität	292	9,4	16	5,5	115	177	0	0	0	0	0	124	42,5	123	108	15	21	17,1
4	899100	Straßenraub	3	0,1	0	0,0	0	3	0	0	0	0	0	1	33,3	2	2	0	0	0,0
4	899200	Straßendiebstahl	80	2,6	2	2,5	33	47	0	0	0	0	0	24	30,0	20	18	2	2	10,0
4	899500	Sachbeschädigung durch Graffiti insgesamt	32	1,0	0	0,0	11	21	0	0	0	0	0	18	56,3	3	3	0	1	33,3
4	892500	Mord und Totschlag insgesamt	1	0,0	1	100,0	0	1	0	0	0	0	0	1	100,0	3	3	0	0	0,0

Liste:

Beschreibung:

Auswertebereich:

Auswertezeitraum:

Filter:

Details:

B-001-K; Nullwerte=aus

Grundtabelle - keine Einschränkung - Auflistung nach Delikten - Standard - Fall u. TV

Tatortgemeinde; Hierarchie=an - Lkr. Saalfeld Rudolstadt

Januar 2017 - Dezember 2017

keine Einschränkung

	Schlüssel der Tat	Straftat	erfasste Fälle		davon Versuche		Tatortverteilung (nach Einwohnerzahl)					mit Schusswaffe		aufgeklärte Fälle		TV Gesamtanzahl	davon		nichtdeutsche TV	
			Anzahl	Anteil in %	Anzahl	Anteil in %	< 20.000	20.000 < 100.000	100.000 < 500.000	>= 500.000	unbekannt	gedroht	geschossen	Anzahl	Anteil in %		männlich	weiblich	Anzahl	Anteil in %
	1	2	3	4	5	6	7	8	9	10	11	12	13	14	15	16	17	18	19	20
64	-----	Straftaten insgesamt	5.793	100,0	395	6,8	2.161	3.630	0	0	2	6	20	3.968	68,5	2.508	1.896	612	284	11,3
4	000000	Straftaten gegen das Leben	5	0,1	2	40,0	3	2	0	0	0	0	0	5	100,0	9	8	1	4	44,4
4	010000	Mord § 211 StGB	3	0,1	1	33,3	2	1	0	0	0	0	0	3	100,0	7	7	0	4	57,1
6	010079	Sonstiger Mord	2	0,0	1	50,0	2	0	0	0	0	0	0	2	100,0	1	1	0	1	100,0
64	011000	Mord im Zusammenhang mit Raubdelikten	1	0,0	0	0,0	0	1	0	0	0	0	0	1	100,0	6	6	0	3	50,0
4	020000	Totschlag und Tötung auf Verlangen §§ 212, 213, 216 StGB	1	0,0	1	100,0	1	0	0	0	0	0	0	1	100,0	1	1	0	0	0,0
6	020010	Totschlag gemäß § 212 StGB	1	0,0	1	100,0	1	0	0	0	0	0	0	1	100,0	1	1	0	0	0,0
64	030000	Fahrlässige Tötung - nicht i.V.m. Verkehrsunfall - gemäß § 222 StGB	1	0,0	0	0,0	0	1	0	0	0	0	0	1	100,0	1	0	1	0	0,0
4	100000	Straftaten gegen die sexuelle Selbstbestimmung	54	0,9	0	0,0	17	37	0	0	0	0	0	52	96,3	48	44	4	10	20,8
4	110000	Straftaten gegen die sexuelle Selbstbestimmung gem. §§ 174, 174a, 174b, 174c, 177, 178, 184i, 184j StGB	18	0,3	0	0,0	6	12	0	0	0	0	0	17	94,4	21	21	0	7	33,3
4	111000	Vergewaltigung und sexuelle Nötigung/Übergriffe gemäß §§ 177 Abs. 1, 2, 3, 4, 6, 7 und 8, 178 StGB	8	0,1	0	0,0	3	5	0	0	0	0	0	8	100,0	12	12	0	7	58,3
64	111100	Vergewaltigung überfallartig (Einzeltäter) gemäß § 177 Abs. 6 Nr. 1, Abs. 7 und 8 StGB	2	0,0	0	0,0	1	1	0	0	0	0	0	2	100,0	2	2	0	0	0,0
64	111600	Sexuelle Übergriffe gemäß § 177 Abs. 1, 2, 3, 4, 7, 8 und 9 StGB	6	0,1	0	0,0	2	4	0	0	0	0	0	6	100,0	10	10	0	7	70,0
64	112000	Sonstige sexuelle Nötigung gemäß § 177 Abs. 5, 7, 8 und 9 StGB	6	0,1	0	0,0	1	5	0	0	0	0	0	5	83,3	5	5	0	0	0,0
4	113000	Sexueller Missbrauch von Schutzbefohlenen pp., unter Ausnutzung einer Amtsstellung oder eines Vertrauensverhältnisses §§ 174, 174a-c StGB	1	0,0	0	0,0	0	1	0	0	0	0	0	1	100,0	1	1	0	0	0,0
6	113040	Sexueller Missbrauch - Ausnutzung eines Beratungs-/Behandlungs-/Betreuungsverhältnisses zum Nachteil von Personen ab 14 Jahren gemäß § 174c StGB	1	0,0	0	0,0	0	1	0	0	0	0	0	1	100,0	1	1	0	0	0,0
6	114000	Sexuelle Belästigung gemäß § 184i StGB	3	0,1	0	0,0	2	1	0	0	0	0	0	3	100,0	3	3	0	0	0,0

	Schlüssel der Tat	Straftat	erfasste Fälle		davon Versuche		Tatortverteilung (nach Einwohnerzahl)					mit Schusswaffe		aufgeklärte Fälle		TV Gesamtanzahl	davon		nichtdeutsche TV	
			Anzahl	Anteil in %	Anzahl	Anteil in %	< 20.000	20.000 < 100.000	100.000 < 500.000	>= 500.000	unbekannt	ge-droht	ge-schos-sen	Anzahl	Anteil in %		männlich	weiblich	Anzahl	Anteil in %
	1	2	3	4	5	6	7	8	9	10	11	12	13	14	15	16	17	18	19	20
4	130000	Sexueller Missbrauch §§ 176, 176a, 176b, 179, 182, 183, 183a StGB	19	0,3	0	0,0	7	12	0	0	0	0	0	18	94,7	14	14	0	1	7,1
4	131000	Sexueller Missbrauch von Kindern §§ 176, 176a, 176b StGB	15	0,3	0	0,0	7	8	0	0	0	0	0	15	100,0	11	11	0	0	0,0
6	131010	Sexuelle Handlungen gemäß § 176 Abs. 5 StGB	3	0,1	0	0,0	2	1	0	0	0	0	0	3	100,0	3	3	0	0	0,0
64	131100	Sexuelle Handlungen gemäß § 176 Abs. 1 und 2 StGB	4	0,1	0	0,0	3	1	0	0	0	0	0	4	100,0	4	4	0	0	0,0
64	131400	Einwirken auf Kinder gemäß § 176 Abs. 4 Nr. 3 und 4 StGB	7	0,1	0	0,0	2	5	0	0	0	0	0	7	100,0	3	3	0	0	0,0
64	131500	Vollzug des Beischlafs mit einem Kind oder Vornahme einer ähnlichen sexuellen Handlung gemäß § 176a Abs. 2 Nr. 1 StGB	1	0,0	0	0,0	0	1	0	0	0	0	0	1	100,0	1	1	0	0	0,0
4	132000	Exhibitionistische Handlungen und Erregung öffentlichen Argernisses §§ 183, 183a StGB	4	0,1	0	0,0	0	4	0	0	0	0	0	3	75,0	3	3	0	1	33,3
6	132010	Exhibitionistische Handlungen gemäß § 183 StGB	4	0,1	0	0,0	0	4	0	0	0	0	0	3	75,0	3	3	0	1	33,3
4	140000	Ausnutzen sexueller Neigung gemäß §§ 180, 180a, 181a, 184, 184a, 184b, 184c, 184d, 184e, 184f, 184g StGB	17	0,3	0	0,0	4	13	0	0	0	0	0	17	100,0	17	13	4	2	11,8
6	140010	Ausübung der verbotenen Prostitution gemäß § 184f StGB	2	0,0	0	0,0	0	2	0	0	0	0	0	2	100,0	2	0	2	2	100,0
4	143000	Verbreitung pornographischer Schriften (Erzeugnisse) gemäß §§ 184, 184a, 184b, 184c, 184d, 184e StGB	15	0,3	0	0,0	4	11	0	0	0	0	0	15	100,0	15	13	2	0	0,0
6	143010	Sonstige Verbreitung pornographischer Schriften (Erzeugnisse) gemäß § 184 StGB	2	0,0	0	0,0	0	2	0	0	0	0	0	2	100,0	2	1	1	0	0,0
64	143200	Verbreitung, Erwerb, Besitz und Herstellung von Kinderpornographie gemäß § 184b Abs. 1 StGB	10	0,2	0	0,0	3	7	0	0	0	0	0	10	100,0	11	10	1	0	0,0
6	143210	Verbreitung, Erwerb, Besitz und Herstellung von Kinderpornographie gemäß § 184b Abs. 1 StGB	6	0,1	0	0,0	2	4	0	0	0	0	0	6	100,0	7	6	1	0	0,0
6	143211	Verbreitung von Kinderpornographie gemäß § 184b Abs. 1 Nr. 1 StGB	6	0,1	0	0,0	2	4	0	0	0	0	0	6	100,0	7	6	1	0	0,0
6	143230	Besitz oder sich Verschaffen von Kinderpornographie gemäß § 184b Abs. 3 StGB	4	0,1	0	0,0	1	3	0	0	0	0	0	4	100,0	4	4	0	0	0,0

	Schlüssel der Tat	Straftat	erfasste Fälle		davon Versuche		Tatortverteilung (nach Einwohnerzahl)					mit Schusswaffe		aufgeklärte Fälle		TV Gesamtanzahl	davon		nichtdeutsche TV	
			Anzahl	Anteil in %	Anzahl	Anteil in %	< 20.000	20.000 < 100.000	100.000 < 500.000	>= 500.000	unbekannt	gedroht	geschossen	Anzahl	Anteil in %		männlich	weiblich	Anzahl	Anteil in %
	1	2	3	4	5	6	7	8	9	10	11	12	13	14	15	16	17	18	19	20
64	143500	Verbreitung, Erwerb, Besitz und Herstellung jugendpornographischer Schriften gemäß § 184c StGB	3	0,1	0	0,0	1	2	0	0	0	0	0	3	100,0	2	2	0	0	0,0
6	143510	Verbreitung, Erwerb, Besitz und Herstellung von Jugendpornographie gemäß § 184c Abs. 1 StGB	2	0,0	0	0,0	1	1	0	0	0	0	0	2	100,0	2	2	0	0	0,0
6	143511	Verbreitung von Jugendpornographie gemäß § 184c Abs. 1 Nr. 1 StGB	2	0,0	0	0,0	1	1	0	0	0	0	0	2	100,0	2	2	0	0	0,0
6	143530	Besitz oder sich Verschaffen von Jugendpornographie gemäß § 184c Abs. 3 StGB	1	0,0	0	0,0	0	1	0	0	0	0	0	1	100,0	1	1	0	0	0,0
4	200000	Rohheitsdelikte und Straftaten gegen die persönliche Freiheit	1.138	19,6	97	8,5	431	706	0	0	1	6	8	1.057	92,9	836	677	159	103	12,3
4	210000	Raub, räuberische Erpressung und räuberischer Angriff auf Kraftfahrer §§ 249-252, 255, 316a StGB	26	0,4	3	11,5	6	20	0	0	0	0	0	17	65,4	32	25	7	3	9,4
6	210010	Sonstiger Raub gemäß § 249 StGB	5	0,1	0	0,0	1	4	0	0	0	0	0	4	80,0	7	6	1	0	0,0
6	210020	Sonstiger schwerer Raub gemäß § 250 StGB	3	0,1	1	33,3	0	3	0	0	0	0	0	1	33,3	1	1	0	0	0,0
6	210040	Räuberischer Diebstahl gemäß § 252 StGB	9	0,2	0	0,0	1	8	0	0	0	0	0	6	66,7	11	6	5	2	18,2
6	210050	Sonstige räuberische Erpressung gemäß § 255 StGB	1	0,0	1	100,0	0	1	0	0	0	0	0	1	100,0	1	1	0	1	100,0
4	212000	Raubüberfälle auf sonstige Zahlstellen und Geschäfte	1	0,0	0	0,0	1	0	0	0	0	0	0	0	0,0	0	0	0	0	0,0
4	212100	Raubüberfälle auf Spielhallen	1	0,0	0	0,0	1	0	0	0	0	0	0	0	0,0	0	0	0	0	0,0
6	212120	Schwerer Raub auf Spielhallen gemäß § 250 StGB	1	0,0	0	0,0	1	0	0	0	0	0	0	0	0,0	0	0	0	0	0,0
4	216000	Handtaschenraub	2	0,0	1	50,0	0	2	0	0	0	0	0	0	0,0	0	0	0	0	0,0
6	216010	Handtaschenraub gemäß § 249 StGB	2	0,0	1	50,0	0	2	0	0	0	0	0	0	0,0	0	0	0	0	0,0
4	217000	Sonstige Raubüberfälle auf Straßen, Wegen oder Plätzen	4	0,1	0	0,0	2	2	0	0	0	0	0	4	100,0	6	6	0	0	0,0
6	217010	Sonstiger Raub auf Straßen, Wegen oder Plätzen gemäß § 249 StGB	3	0,1	0	0,0	2	1	0	0	0	0	0	3	100,0	4	4	0	0	0,0

	Schlüssel der Tat	Straftat	erfasste Fälle		davon Versuche		Tatortverteilung (nach Einwohnerzahl)					mit Schusswaffe		aufgeklärte Fälle		TV Gesamtanzahl	davon		nichtdeutsche TV	
			Anzahl	Anteil in %	Anzahl	Anteil in %	< 20.000	20.000 < 100.000	100.000 < 500.000	>= 500.000	unbekannt	ge-droht	ge-schos-sen	Anzahl	Anteil in %		männlich	weiblich	Anzahl	Anteil in %
	1	2	3	4	5	6	7	8	9	10	11	12	13	14	15	16	17	18	19	20
6	217020	Sonstiger schwerer Raub auf Straßen, Wegen oder Plätzen gemäß § 250 StGB	1	0,0	0	0,0	0	1	0	0	0	0	0	1	100,0	2	2	0	0	0,0
4	219000	Raubüberfälle in Wohnungen	1	0,0	0	0,0	1	0	0	0	0	0	0	1	100,0	6	5	1	0	0,0
6	219010	Raub in Wohnungen gemäß § 249 StGB	1	0,0	0	0,0	1	0	0	0	0	0	0	1	100,0	6	5	1	0	0,0
4	220000	Körperverletzung §§ 223-227, 229, 231 StGB	791	13,7	80	10,1	307	484	0	0	0	2	8	740	93,6	615	499	116	81	13,2
64	222000	Gefährliche und schwere Körperverletzung, Verstümmelung weiblicher Genitalien §§ 224, 226, 226a, 231 StGB	190	3,3	45	23,7	75	115	0	0	0	1	7	172	90,5	201	183	18	34	16,9
6	222010	Sonstige Tatörtlichkeit bei gefährlicher Körperverletzung gemäß § 224 StGB	120	2,1	31	25,8	50	70	0	0	0	1	5	111	92,5	121	108	13	24	19,8
6	222020	Sonstige Tatörtlichkeit bei schwerer Körperverletzung gemäß § 226 StGB	1	0,0	0	0,0	0	1	0	0	0	0	0	0	0,0	0	0	0	0	0,0
64	222100	Gefährliche und schwere Körperverletzung auf Straßen, Wegen oder Plätzen	69	1,2	14	20,3	25	44	0	0	0	0	2	61	88,4	81	76	5	10	12,3
6	222110	Gefährliche Körperverletzung gemäß § 224 StGB auf Straßen, Wegen oder Plätzen	69	1,2	14	20,3	25	44	0	0	0	0	2	61	88,4	81	76	5	10	12,3
4	223000	Misshandlung von Schutzbefohlenen § 225 StGB	8	0,1	0	0,0	4	4	0	0	0	1	0	8	100,0	9	6	3	0	0,0
6	223001	Misshandlung Schutzbefohlener ab 14 Jahren	2	0,0	0	0,0	1	1	0	0	0	1	0	2	100,0	2	2	0	0	0,0
64	223100	Misshandlung von Kindern	6	0,1	0	0,0	3	3	0	0	0	0	0	6	100,0	7	4	3	0	0,0
64	224000	Vorsätzliche einfache Körperverletzung gemäß § 223 StGB	569	9,8	35	6,2	215	354	0	0	0	0	0	538	94,6	428	337	91	55	12,9
64	225000	Fahrlässige Körperverletzung gemäß § 229 StGB	24	0,4	0	0,0	13	11	0	0	0	0	1	22	91,7	25	16	9	1	4,0
4	230000	Straftaten gegen die persönliche Freiheit gemäß §§ 232-233a, 234, 235, 236, 237, 238-239b, 240, 241, 316c StGB davon	321	5,5	14	4,4	118	202	0	0	1	4	0	300	93,5	261	219	42	22	8,4
4	231000	Menschenraub, Entziehung Minderjähriger, Kinderhandel §§ 234, 235, 236 StGB	1	0,0	0	0,0	1	0	0	0	0	0	0	1	100,0	1	1	0	0	0,0
64	231200	Entziehung Minderjähriger gemäß § 235 StGB	1	0,0	0	0,0	1	0	0	0	0	0	0	1	100,0	1	1	0	0	0,0

	Schlüssel der Tat	Straftat	erfasste Fälle		davon Versuche		Tatortverteilung (nach Einwohnerzahl)					mit Schusswaffe		aufgeklärte Fälle		TV Gesamtanzahl	davon		nichtdeutsche TV	
			Anzahl	Anteil in %	Anzahl	Anteil in %	< 20.000	20.000 < 100.000	100.000 < 500.000	>= 500.000	unbekannt	gedroht	geschossen	Anzahl	Anteil in %		männlich	weiblich	Anzahl	Anteil in %
	1	2	3	4	5	6	7	8	9	10	11	12	13	14	15	16	17	18	19	20
4	232000	Zwangsheirat, Nachstellung (Stalking), Freiheitsberaubung, Nötigung, Bedrohung §§ 237, 238, 239, 240, 241 StGB davon:	320	5,5	14	4,4	117	202	0	0	1	4	0	299	93,4	260	218	42	22	8,5
64	232100	Freiheitsberaubung gemäß § 239 StGB	11	0,2	0	0,0	3	8	0	0	0	0	0	11	100,0	10	8	2	2	20,0
4	232200	Nötigung § 240 StGB	149	2,6	14	9,4	53	96	0	0	0	0	0	139	93,3	132	111	21	6	4,5
6	232201	Nötigung im Straßenverkehr gemäß § 240 Abs. 1 StGB	41	0,7	1	2,4	19	22	0	0	0	0	0	36	87,8	36	34	2	2	5,6
6	232279	Sonstige Nötigung gemäß § 240 Abs. 1 und 4 StGB	108	1,9	13	12,0	34	74	0	0	0	0	0	103	95,4	96	77	19	4	4,2
64	232300	Bedrohung gemäß § 241 StGB	127	2,2	0	0,0	49	78	0	0	0	4	0	117	92,1	110	96	14	13	11,8
4	232400	Nachstellung (Stalking) gemäß § 238 StGB	33	0,6	0	0,0	12	20	0	0	1	0	0	32	97,0	31	25	6	4	12,9
6	232410	Nachstellung (Stalking) gemäß § 238, Abs. 1 StGB	33	0,6	0	0,0	12	20	0	0	1	0	0	32	97,0	31	25	6	4	12,9
4	3***00	Diebstahl ohne erschwerende Umstände §§ 242, 247, 248a-c StGB	759	13,1	24	3,2	224	534	0	0	1	0	0	422	55,6	382	279	103	52	13,6
4	3**100	Diebstahl ohne erschwerende Umstände von Kraftwagen einschl. unbefugter Ingebrauchnahme	6	0,1	1	16,7	3	3	0	0	0	0	0	6	100,0	10	9	1	1	10,0
4	3**200	Diebstahl ohne erschwerende Umstände von Mopeds und Kraftfahrzeugen einschl. unbefugter Ingebrauchnahme	6	0,1	1	16,7	3	3	0	0	0	0	0	2	33,3	3	3	0	0	0,0
4	3**300	Diebstahl ohne erschwerende Umstände von Fahrrädern einschl. unbefugter Ingebrauchnahme	40	0,7	2	5,0	9	31	0	0	0	0	0	13	32,5	15	14	1	2	13,3
4	3**500	Diebstahl ohne erschwerende Umstände von unbaren Zahlungsmitteln	7	0,1	0	0,0	3	4	0	0	0	0	0	3	42,9	5	4	1	1	20,0
4	3**700	Diebstahl ohne erschwerende Umstände von/aus Automaten	5	0,1	0	0,0	2	3	0	0	0	0	0	2	40,0	2	1	1	0	0,0
4	3**800	Diebstahl ohne erschwerende Umstände von Antiquitäten, Kunst- und sakralen Gegenständen	1	0,0	0	0,0	0	1	0	0	0	0	0	0	0,0	0	0	0	0	0,0
4	300000	Sonstiger einfacher Diebstahl §§ 242, 247, 248a-c StGB	340	5,9	17	5,0	128	211	0	0	1	0	0	129	37,9	132	103	29	12	9,1
6	300010	Sonstiger einfacher Diebstahl gemäß §§ 242, 247, 248a StGB	311	5,4	14	4,5	110	200	0	0	1	0	0	106	34,1	115	92	23	12	10,4

	Schlüssel der Tat	Straftat	erfasste Fälle		davon Versuche		Tatortverteilung (nach Einwohnerzahl)					mit Schusswaffe		aufgeklärte Fälle		TV Gesamtanzahl	davon		nichtdeutsche TV	
			Anzahl	Anteil in %	Anzahl	Anteil in %	< 20.000	20.000 < 100.000	100.000 < 500.000	>= 500.000	unbekannt	gedroht	geschossen	Anzahl	Anteil in %		männlich	weiblich	Anzahl	Anteil in %
	1	2	3	4	5	6	7	8	9	10	11	12	13	14	15	16	17	18	19	20
6	300040	Unbefugter Gebrauch eines sonstigen Fahrzeuges gemäß § 248b StGB	2	0,0	0	0,0	2	0	0	0	0	0	0	1	50,0	1	0	1	0	0,0
6	300050	Entziehung elektrischer Energie gemäß § 248c StGB	12	0,2	0	0,0	7	5	0	0	0	0	0	10	83,3	9	5	4	0	0,0
6	300081	Diebstahl in/aus Wochenend- und Gartenhaus	2	0,0	0	0,0	1	1	0	0	0	0	0	2	100,0	2	2	0	0	0,0
6	300096	Diebstahl von Buntmetall	13	0,2	3	23,1	8	5	0	0	0	0	0	10	76,9	7	6	1	0	0,0
4	300100	Einfacher Diebstahl von Kraftwagen einschl. unbefugter Ingebrauchnahme	6	0,1	1	16,7	3	3	0	0	0	0	0	6	100,0	10	9	1	1	10,0
6	300110	Einfacher Diebstahl von Kraftwagen	1	0,0	1	100,0	0	1	0	0	0	0	0	1	100,0	1	1	0	0	0,0
6	300140	Unbefugter Gebrauch von Kraftwagen	5	0,1	0	0,0	3	2	0	0	0	0	0	5	100,0	9	8	1	1	11,1
4	300200	Einfacher Diebstahl von Mopeds und Krafträdern einschl. unbefugter Ingebrauchnahme	6	0,1	1	16,7	3	3	0	0	0	0	0	2	33,3	3	3	0	0	0,0
6	300210	Einfacher Diebstahl von Mopeds und Krafträdern	3	0,1	1	33,3	0	3	0	0	0	0	0	1	33,3	2	2	0	0	0,0
6	300240	Unbefugter Gebrauch von Mopeds und Krafträdern	3	0,1	0	0,0	3	0	0	0	0	0	0	1	33,3	1	1	0	0	0,0
4	300300	Einfacher Diebstahl von Fahrrädern einschl. unbefugter Ingebrauchnahme	39	0,7	2	5,1	8	31	0	0	0	0	0	13	33,3	15	14	1	2	13,3
6	300310	Einfacher Diebstahl von Fahrrädern	39	0,7	2	5,1	8	31	0	0	0	0	0	13	33,3	15	14	1	2	13,3
6	300500	Einfacher Diebstahl von unbaren Zahlungsmitteln	4	0,1	0	0,0	0	4	0	0	0	0	0	1	25,0	1	0	1	1	100,0
6	300700	Einfacher Diebstahl von/aus Automaten	5	0,1	0	0,0	2	3	0	0	0	0	0	2	40,0	2	1	1	0	0,0
6	300800	Einfacher Diebstahl von Antiquitäten, Kunst- und sakralen Gegenständen	1	0,0	0	0,0	0	1	0	0	0	0	0	0	0,0	0	0	0	0	0,0
4	305*00	Diebstahl ohne erschwerende Umstände in/aus Banken, Sparkassen, Postfilialen und -agenturen und dgl.	1	0,0	0	0,0	0	1	0	0	0	0	0	1	100,0	1	0	1	0	0,0

Schlüssel der Tat	Straftat	erfasste Fälle		davon Versuche		Tatortverteilung (nach Einwohnerzahl)					mit Schusswaffe		aufgeklärte Fälle		TV Gesamtanzahl	davon		nichtdeutsche TV		
		Anzahl	Anteil in %	Anzahl	Anteil in %	< 20.000	20.000 < 100.000	100.000 < 500.000	>= 500.000	unbekannt	gedroht	geschossen	Anzahl	Anteil in %		männlich	weiblich	Anzahl	Anteil in %	
1	2	3	4	5	6	7	8	9	10	11	12	13	14	15	16	17	18	19	20	
6	305000	Einfacher Diebstahl in/aus Banken, Sparkassen, Postfilialen und -agenturen und dgl. von sonstigem Gut	1	0,0	0	0,0	0	1	0	0	0	0	0	1	100,0	1	0	1	0	0,0
4	310*00	Diebstahl ohne erschwerende Umstände in/aus Dienst-, Büro-, Fabrikations-, Werkstatt- und Lagerräumen	29	0,5	0	0,0	9	20	0	0	0	0	0	13	44,8	10	6	4	1	10,0
6	310000	Einfacher Diebstahl in/aus Dienst-, Büro-, Fabrikations-, Werkstatt- und Lagerräumen von sonstigem Gut	29	0,5	0	0,0	9	20	0	0	0	0	0	13	44,8	10	6	4	1	10,0
4	315*00	Diebstahl ohne erschwerende Umstände in/aus Gaststätten, Kantinen, Hotels und Pensionen	4	0,1	0	0,0	2	2	0	0	0	0	0	1	25,0	2	1	1	0	0,0
6	315000	Einfacher Diebstahl in/aus Gaststätten, Kantinen, Hotels und Pensionen von sonstigem Gut	4	0,1	0	0,0	2	2	0	0	0	0	0	1	25,0	2	1	1	0	0,0
4	325*00	Diebstahl ohne erschwerende Umstände in/aus Kiosken, Warenhäusern, Verkaufsräumen, Selbstbedienungsläden, Schaufenstern, Schaukästen und Vitrinen	223	3,8	1	0,4	28	195	0	0	0	0	0	213	95,5	201	141	60	35	17,4
6	325000	Einfacher Diebstahl in/aus Warenhäusern, Verkaufsräumen, Selbstbedienungsläden (ohne Ladendiebstahl)	8	0,1	0	0,0	1	7	0	0	0	0	0	6	75,0	6	4	2	0	0,0
4	326*00	Ladendiebstahl ohne erschwerende Umstände	215	3,7	1	0,5	27	188	0	0	0	0	0	207	96,3	196	138	58	35	17,9
6	326000	Einfacher Ladendiebstahl von sonstigem Gut	215	3,7	1	0,5	27	188	0	0	0	0	0	207	96,3	196	138	58	35	17,9
4	335*00	Diebstahl ohne erschwerende Umstände in/aus Wohnungen	42	0,7	1	2,4	16	26	0	0	0	0	0	29	69,0	31	21	10	1	3,2
6	335000	Einfacher Diebstahl in/aus Wohnungen von sonstigem Gut	41	0,7	1	2,4	15	26	0	0	0	0	0	28	68,3	29	19	10	1	3,4
6	335500	Einfacher Diebstahl in/aus Wohnungen von unbaren Zahlungsmitteln	1	0,0	0	0,0	1	0	0	0	0	0	0	1	100,0	3	3	0	0	0,0
4	340*00	Diebstahl ohne erschwerende Umstände in/aus Boden-/Kellerräumen, Waschküchen	6	0,1	0	0,0	5	1	0	0	0	0	0	0	0,0	0	0	0	0	0,0
6	340000	Einfacher Diebstahl in/aus Boden-, Kellerräumen und Waschküchen von sonstigem Gut	5	0,1	0	0,0	4	1	0	0	0	0	0	0	0,0	0	0	0	0	0,0
6	340300	Einfacher Diebstahl in/aus Boden-, Kellerräumen und Waschküchen von Fahrrädern	1	0,0	0	0,0	1	0	0	0	0	0	0	0	0,0	0	0	0	0	0,0
4	345*00	Diebstahl ohne erschwerende Umstände in/aus überwiegend unbezogenen Neu- und Rohbauten, Baubuden und Baustellen	4	0,1	0	0,0	2	2	0	0	0	0	0	1	25,0	1	1	0	0	0,0

	Schlüssel der Tat	Straftat	erfasste Fälle		davon Versuche		Tatortverteilung (nach Einwohnerzahl)					mit Schusswaffe		aufgeklärte Fälle		TV Gesamtanzahl	davon		nichtdeutsche TV	
			Anzahl	Anteil in %	Anzahl	Anteil in %	< 20.000	20.000 < 100.000	100.000 < 500.000	>= 500.000	unbekannt	gedroht	geschossen	Anzahl	Anteil in %		männlich	weiblich	Anzahl	Anteil in %
	1	2	3	4	5	6	7	8	9	10	11	12	13	14	15	16	17	18	19	20
6	345000	Einfacher Diebstahl in/aus überwiegend unbezogenen Neu- und Rohbauten, Baubuden und Baustellen von sonstigem Gut	3	0,1	0	0,0	1	2	0	0	0	0	0	0	0,0	0	0	0	0	0,0
6	345500	Einfacher Diebstahl in/aus überwiegend unbezogenen Neu- und Rohbauten, Baubuden und Baustellen von unbaren Zahlungsmitteln	1	0,0	0	0,0	1	0	0	0	0	0	0	1	100,0	1	1	0	0	0,0
4	350*00	Diebstahl ohne erschwerende Umstände an/aus Kraftfahrzeugen	34	0,6	1	2,9	13	21	0	0	0	0	0	9	26,5	7	7	0	1	14,3
6	350000	Einfacher Diebstahl an/aus Kraftfahrzeugen von sonstigem Gut	34	0,6	1	2,9	13	21	0	0	0	0	0	9	26,5	7	7	0	1	14,3
4	370000	Einfacher Diebstahl von Betäubungsmitteln	1	0,0	0	0,0	0	1	0	0	0	0	0	1	100,0	1	0	1	0	0,0
64	373000	Einfacher Diebstahl von Betäubungsmitteln aus Krankenhäusern	1	0,0	0	0,0	0	1	0	0	0	0	0	1	100,0	1	0	1	0	0,0
6	390000	Einfacher Taschendiebstahl von sonstigem Gut	13	0,2	0	0,0	4	9	0	0	0	0	0	1	7,7	1	1	0	0	0,0
6	390500	Einfacher Taschendiebstahl von unbaren Zahlungsmitteln	1	0,0	0	0,0	1	0	0	0	0	0	0	0	0,0	0	0	0	0	0,0
4	4***00	Diebstahl unter erschwerenden Umständen §§ 243-244a StGB	583	10,1	141	24,2	187	396	0	0	0	0	0	213	36,5	108	90	18	5	4,6
4	4**100	Diebstahl unter erschwerenden Umständen von Kraftwagen	5	0,1	3	60,0	0	5	0	0	0	0	0	3	60,0	3	3	0	2	66,7
4	4**200	Diebstahl unter erschwerenden Umständen von Mopeds und Krafträdern	22	0,4	2	9,1	7	15	0	0	0	0	0	14	63,6	11	10	1	0	0,0
4	4**300	Diebstahl unter erschwerenden Umständen von Fahrrädern	121	2,1	3	2,5	14	107	0	0	0	0	0	16	13,2	13	10	3	0	0,0
4	4**500	Diebstahl unter erschwerenden Umständen von unbaren Zahlungsmitteln	7	0,1	1	14,3	2	5	0	0	0	0	0	0	0,0	0	0	0	0	0,0
4	4**700	Diebstahl unter erschwerenden Umständen von/aus Automaten	12	0,2	1	8,3	5	7	0	0	0	0	0	2	16,7	3	3	0	0	0,0
4	400000	Sonstiger schwerer Diebstahl §§ 243 - 244a StGB	219	3,8	70	32,0	91	128	0	0	0	0	0	112	51,1	58	47	11	0	0,0
6	400010	Besonders schwerer Fall des Diebstahls	127	2,2	42	33,1	47	80	0	0	0	0	0	47	37,0	44	37	7	0	0,0
6	400020	Sonstiger schwerer Diebstahl gemäß §§ 244 Abs. 1 Nr. 1 und 2, 244a StGB	2	0,0	0	0,0	1	1	0	0	0	0	0	2	100,0	4	4	0	0	0,0

	Schlüssel der Tat	Straftat	erfasste Fälle		davon Versuche		Tatortverteilung (nach Einwohnerzahl)					mit Schusswaffe		aufgeklärte Fälle		TV Gesamtanzahl	davon		nichtdeutsche TV	
			Anzahl	Anteil in %	Anzahl	Anteil in %	< 20.000	20.000 < 100.000	100.000 < 500.000	>= 500.000	unbekannt	gedroht	geschossen	Anzahl	Anteil in %		männlich	weiblich	Anzahl	Anteil in %
	1	2	3	4	5	6	7	8	9	10	11	12	13	14	15	16	17	18	19	20
64	400081	Schwerer Diebstahl in/aus Wochenend- und Gartenhaus	83	1,4	28	33,7	40	43	0	0	0	0	0	61	73,5	12	7	5	0	0,0
64	400086	Schwerer Diebstahl in/aus einer Kirche	1	0,0	0	0,0	0	1	0	0	0	0	0	0	0,0	0	0	0	0	0,0
64	400096	Schwerer Diebstahl von Buntmetall	6	0,1	0	0,0	3	3	0	0	0	0	0	2	33,3	3	3	0	0	0,0
4	400100	Schwerer Diebstahl von Kraftwagen	5	0,1	3	60,0	0	5	0	0	0	0	0	3	60,0	3	3	0	2	66,7
6	400110	Besonders schwerer Fall des Diebstahls von Kraftwagen	5	0,1	3	60,0	0	5	0	0	0	0	0	3	60,0	3	3	0	2	66,7
4	400200	Schwerer Diebstahl von Mopeds und Krafträdern	21	0,4	2	9,5	7	14	0	0	0	0	0	13	61,9	10	9	1	0	0,0
6	400210	Besonders schwerer Fall des Diebstahls von Mopeds und Krafträdern	21	0,4	2	9,5	7	14	0	0	0	0	0	13	61,9	10	9	1	0	0,0
4	400300	Schwerer Diebstahl von Fahrrädern	108	1,9	2	1,9	12	96	0	0	0	0	0	16	14,8	13	10	3	0	0,0
6	400310	Besonders schwerer Fall des Diebstahls von Fahrrädern	108	1,9	2	1,9	12	96	0	0	0	0	0	16	14,8	13	10	3	0	0,0
4	400700	Schwerer Diebstahl von/aus Automaten	12	0,2	1	8,3	5	7	0	0	0	0	0	2	16,7	3	3	0	0	0,0
6	400710	Besonders schwerer Fall des Diebstahls von/aus Automaten	12	0,2	1	8,3	5	7	0	0	0	0	0	2	16,7	3	3	0	0	0,0
4	410*00	Diebstahl unter erschwerenden Umständen in/aus Dienst-, Büro-, Fabrikations-, Werkstatt- und Lagerräumen	27	0,5	11	40,7	12	15	0	0	0	0	0	14	51,9	9	9	0	0	0,0
4	410000	Schwerer Diebstahl in/aus Dienst-, Büro-, Fabrikations-, Werkstatt- und Lagerräumen	23	0,4	10	43,5	11	12	0	0	0	0	0	13	56,5	8	8	0	0	0,0
6	410010	Besonders schwerer Fall des Diebstahls in/aus Dienst-, Büro-, Fabrikations-, Werkstatt- und Lagerräumen von sonstigem Gut	22	0,4	10	45,5	11	11	0	0	0	0	0	12	54,5	8	8	0	0	0,0
6	410020	Schwerer Diebstahl in/aus Dienst-, Büro-, Fabrikations-, Werkstatt- und Lagerräumen von sonstigem Gut gemäß §§ 244 Abs. 1 Nr. 1 und 2, 244a StGB	1	0,0	0	0,0	0	1	0	0	0	0	0	1	100,0	2	2	0	0	0,0
4	410200	Bes. schw. Fall des Diebstahls in/aus Dienst-/Büro-/Fabrikat./Werkst./Lagerräumen von Mopeds und Krafträdern	1	0,0	0	0,0	0	1	0	0	0	0	0	1	100,0	1	1	0	0	0,0

	Schlüssel der Tat	Straftat	erfasste Fälle		davon Versuche		Tatortverteilung (nach Einwohnerzahl)					mit Schusswaffe		aufgeklärte Fälle		TV Gesamtanzahl	davon		nichtdeutsche TV	
			Anzahl	Anteil in %	Anzahl	Anteil in %	< 20.000	20.000 < 100.000	100.000 < 500.000	>= 500.000	unbekannt	gedroht	geschossen	Anzahl	Anteil in %		männlich	weiblich	Anzahl	Anteil in %
	1	2	3	4	5	6	7	8	9	10	11	12	13	14	15	16	17	18	19	20
6	410210	Besonders schwerer Fall des Diebstahls in/aus Dienst-, Büro-, Fabrikations-, Werkstatt- und Lagerräumen von Mopeds und Krafträdern	1	0,0	0	0,0	0	1	0	0	0	0	0	1	100,0	1	1	0	0	0,0
4	410300	Bes. schw. Fall des Diebstahls in/aus Dienst-, Büro-, Fabrikations-, Werkstatt- und Lagerräumen von Fahrrädern	1	0,0	0	0,0	0	1	0	0	0	0	0	0	0,0	0	0	0	0	0,0
6	410310	Besonders schwerer Fall des Diebstahls in/aus Dienst-, Büro-, Fabrikations-, Werkstatt- und Lagerräumen von Fahrrädern	1	0,0	0	0,0	0	1	0	0	0	0	0	0	0,0	0	0	0	0	0,0
4	410500	Bes. schw. Fall des Diebstahls in/aus Dienst-/Büro-/Fabrikations-/Werkst.- u. Lagerräumen von unbaren Zahlungsmitteln	2	0,0	1	50,0	1	1	0	0	0	0	0	0	0,0	0	0	0	0	0,0
6	410510	Besonders schwerer Fall des Diebstahls in/aus Dienst-, Büro-, Fabrikations-, Werkstatt- und Lagerräumen von unbaren Zahlungsmitteln	2	0,0	1	50,0	1	1	0	0	0	0	0	0	0,0	0	0	0	0	0,0
4	415*00	Diebstahl unter erschwerenden Umständen in/aus Gaststätten, Kantinen, Hotels und Pensionen	5	0,1	2	40,0	5	0	0	0	0	0	0	3	60,0	3	3	0	0	0,0
4	415000	Bes. schw. Fall des Diebstahls in/aus Gaststätten, Kantinen, Hotels und Pensionen	5	0,1	2	40,0	5	0	0	0	0	0	0	3	60,0	3	3	0	0	0,0
6	415010	Besonders schwerer Fall des Diebstahls in/aus Gaststätten, Kantinen, Hotels und Pensionen von sonstigem Gut	5	0,1	2	40,0	5	0	0	0	0	0	0	3	60,0	3	3	0	0	0,0
4	425*00	Schwerer Diebstahl in/aus Kiosken, Warenhäusern, Verkaufsräumen, Selbstbedienungsläden, Schaufenstern, Schaukästen und Vitrinen	15	0,3	4	26,7	10	5	0	0	0	0	0	7	46,7	7	6	1	0	0,0
4	425000	Besonders schwerer Fall des Diebstahls in/aus Kiosken, Warenhäusern, Verkaufsräumen, Selbstbedienungsläden	12	0,2	4	33,3	8	4	0	0	0	0	0	5	41,7	3	3	0	0	0,0
6	425010	Besonders schwerer Fall des Diebstahls in/aus Kiosken, Warenhäusern, Verkaufsräumen, SB-Läden, Schaufenstern, Schaukästen und Vitrinen (sonstiges Gut)	12	0,2	4	33,3	8	4	0	0	0	0	0	5	41,7	3	3	0	0	0,0
4	426*00	Besonders schwerer Fall des Ladendiebstahls	3	0,1	0	0,0	2	1	0	0	0	0	0	2	66,7	4	3	1	0	0,0
4	426000	Besonders schwerer Fall des Ladendiebstahls	3	0,1	0	0,0	2	1	0	0	0	0	0	2	66,7	4	3	1	0	0,0
6	426010	Besonders schwerer Fall des Ladendiebstahls	1	0,0	0	0,0	1	0	0	0	0	0	0	0	0,0	0	0	0	0	0,0
6	426020	Schwerer Ladendiebstahl gemäß §§ 244 Abs. 1 Nr. 1 und 2, 244a StGB	2	0,0	0	0,0	1	1	0	0	0	0	0	2	100,0	4	3	1	0	0,0
4	435*00	Wohnungseinbruchdiebstahl gem. § 244 Abs. 1 Nr. 3, § 244a StGB	39	0,7	20	51,3	13	26	0	0	0	0	0	13	33,3	16	12	4	0	0,0

	Schlüssel der Tat	Straftat	erfasste Fälle		davon Versuche		Tatortverteilung (nach Einwohnerzahl)					mit Schusswaffe		aufgeklärte Fälle		TV Gesamtanzahl	davon		nichtdeutsche TV	
			Anzahl	Anteil in %	Anzahl	Anteil in %	< 20.000	20.000 < 100.000	100.000 < 500.000	>= 500.000	unbekannt	ge-droht	ge-schos-sen	Anzahl	Anteil in %		männlich	weiblich	Anzahl	Anteil in %
	1	2	3	4	5	6	7	8	9	10	11	12	13	14	15	16	17	18	19	20
6	435000	Wohnungseinbruchdiebstahl (ohne TWE) von sonstigem Gut gemäß § 244 Abs. 1 Nr. 3 StGB	22	0,4	13	59,1	8	14	0	0	0	0	0	7	31,8	9	8	1	0	0,0
6	435500	Wohnungseinbruchdiebstahl (ohne TWE) von unbaren Zahlungsmitteln gemäß § 244 Abs. 1 Nr. 3 StGB	1	0,0	0	0,0	1	0	0	0	0	0	0	0	0,0	0	0	0	0	0,0
4	436*00	Tageswohnungseinbruchdiebstahl gem. § 244 Abs. 1 Nr. 3, § 244a StGB	16	0,3	7	43,8	4	12	0	0	0	0	0	6	37,5	8	5	3	0	0,0
6	436000	Tageswohnungseinbruch von sonstigem Gut	16	0,3	7	43,8	4	12	0	0	0	0	0	6	37,5	8	5	3	0	0,0
4	440*00	Besonders schwerer Fall des Diebstahls in/aus Boden-, Kellerräumen, Waschküchen	72	1,2	18	25,0	13	59	0	0	0	0	0	22	30,6	12	10	2	0	0,0
4	440000	Besonders schwerer Fall des Diebstahls in/aus Boden-, Kellerräumen, Waschküchen	60	1,0	17	28,3	11	49	0	0	0	0	0	22	36,7	12	10	2	0	0,0
6	440010	Besonders schwerer Fall des Diebstahls in/aus Boden-, Kellerräumen, Waschküchen von sonstigem Gut	60	1,0	17	28,3	11	49	0	0	0	0	0	22	36,7	12	10	2	0	0,0
4	440300	Bes. schw. Fall des Diebstahls in/aus Boden-, Kellerräumen, Waschküchen von Fahrrädern	12	0,2	1	8,3	2	10	0	0	0	0	0	0	0,0	0	0	0	0	0,0
6	440310	Besonders schwerer Fall des Diebstahls in/aus Boden-, Kellerräumen, Waschküchen von Fahrrädern	12	0,2	1	8,3	2	10	0	0	0	0	0	0	0,0	0	0	0	0	0,0
4	445*00	Besonders schwerer Fall des Diebstahls in/aus überwiegend unbezogenen Neu- und Rohbauten, Baubuden und Baustellen	6	0,1	0	0,0	2	4	0	0	0	0	0	1	16,7	2	2	0	0	0,0
4	445000	Besonders schwerer Fall des Diebstahls in/aus überwiegend unbezogenen Neu- und Rohbauten, Baubuden und Baustellen	5	0,1	0	0,0	2	3	0	0	0	0	0	1	20,0	2	2	0	0	0,0
6	445010	Besonders schwerer Fall des Diebstahls in/aus überwiegend unbezogenen Neu- und Rohbauten, Baubuden und Baustellen von sonstigem Gut	5	0,1	0	0,0	2	3	0	0	0	0	0	1	20,0	2	2	0	0	0,0
4	445500	Besonders schwerer Fall des Diebstahls in/aus überwiegend unbezogenen Neu- und Rohbauten, Baubuden und Baustellen von unbaren Zahlungsmitteln	1	0,0	0	0,0	0	1	0	0	0	0	0	0	0,0	0	0	0	0	0,0
6	445510	Besonders schwerer Fall des Diebstahls in/aus überwiegend unbezogenen Neu- und Rohbauten, Baubuden und Baustellen von unbaren Zahlungsmitteln	1	0,0	0	0,0	0	1	0	0	0	0	0	0	0,0	0	0	0	0	0,0
4	450*00	Besonders schwerer Fall des Diebstahls an/aus Kraftfahrzeugen	54	0,9	8	14,8	17	37	0	0	0	0	0	7	13,0	11	10	1	3	27,3
4	450000	Besonders schwerer Fall des Diebstahls an/aus Kraftfahrzeugen von sonstigem Gut	51	0,9	8	15,7	17	34	0	0	0	0	0	7	13,7	11	10	1	3	27,3

	Schlüssel der Tat	Straftat	erfasste Fälle		davon Versuche		Tatortverteilung (nach Einwohnerzahl)					mit Schusswaffe		aufgeklärte Fälle		TV Gesamtanzahl	davon		nichtdeutsche TV	
			Anzahl	Anteil in %	Anzahl	Anteil in %	< 20.000	20.000 < 100.000	100.000 < 500.000	>= 500.000	unbekannt	gedroht	geschossen	Anzahl	Anteil in %		männlich	weiblich	Anzahl	Anteil in %
	1	2	3	4	5	6	7	8	9	10	11	12	13	14	15	16	17	18	19	20
6	450010	Besonders schwerer Fall des Diebstahls an/aus Kraftfahrzeugen von sonstigem Gut	51	0,9	8	15,7	17	34	0	0	0	0	0	7	13,7	11	10	1	3	27,3
4	450500	Besonders schwerer Fall des Diebstahls aus Kraftfahrzeugen von unbaren Zahlungsmitteln	3	0,1	0	0,0	0	3	0	0	0	0	0	0	0,0	0	0	0	0	0,0
6	450510	Besonders schwerer Fall des Diebstahls aus Kraftfahrzeugen von unbaren Zahlungsmitteln	3	0,1	0	0,0	0	3	0	0	0	0	0	0	0,0	0	0	0	0	0,0
4	****00	Diebstahl insgesamt	1.342	23,2	165	12,3	411	930	0	0	1	0	0	635	47,3	452	337	115	53	11,7
4	***100	Diebstahl insgesamt von Kraftwagen einschl. unbefugter Ingebrauchnahme	11	0,2	4	36,4	3	8	0	0	0	0	0	9	81,8	13	12	1	3	23,1
4	***200	Diebstahl insgesamt von Mopeds und Krafträdern einschl. unbefugter Ingebrauchnahme	28	0,5	3	10,7	10	18	0	0	0	0	0	16	57,1	12	11	1	0	0,0
4	***300	Diebstahl insgesamt von Fahrrädern einschl. unbefugter Ingebrauchnahme	161	2,8	5	3,1	23	138	0	0	0	0	0	29	18,0	24	21	3	2	8,3
4	***500	Diebstahl insgesamt von unbaren Zahlungsmitteln	14	0,2	1	7,1	5	9	0	0	0	0	0	3	21,4	5	4	1	1	20,0
4	***700	Diebstahl insgesamt von/aus Automaten	17	0,3	1	5,9	7	10	0	0	0	0	0	4	23,5	5	4	1	0	0,0
4	***800	Diebstahl insgesamt von Antiquitäten, Kunst- und sakralen Gegenständen	1	0,0	0	0,0	0	1	0	0	0	0	0	0	0,0	0	0	0	0	0,0
4	*00081	Diebstahl insgesamt in/aus Wochenend- und Gartenhaus	85	1,5	28	32,9	41	44	0	0	0	0	0	63	74,1	13	8	5	0	0,0
4	*00086	Diebstahl insgesamt in/aus einer Kirche	1	0,0	0	0,0	0	1	0	0	0	0	0	0	0,0	0	0	0	0	0,0
4	*00096	Diebstahl insgesamt von Buntmetall	19	0,3	3	15,8	11	8	0	0	0	0	0	12	63,2	8	7	1	0	0,0
4	*05*00	Diebstahl insgesamt in/aus Banken, Sparkassen, Postfilialen und -agenturen und dgl.	1	0,0	0	0,0	0	1	0	0	0	0	0	1	100,0	1	0	1	0	0,0
4	*10*00	Diebstahl insgesamt in/aus Dienst-, Büro-, Fabrikations-, Werkstatt- und Lagerräumen	56	1,0	11	19,6	21	35	0	0	0	0	0	27	48,2	19	15	4	1	5,3
4	*15*00	Diebstahl insgesamt in/aus Gaststätten, Kantinen, Hotels und Pensionen	9	0,2	2	22,2	7	2	0	0	0	0	0	4	44,4	5	4	1	0	0,0

	Schlüssel der Tat	Straftat	erfasste Fälle		davon Versuche		Tatortverteilung (nach Einwohnerzahl)					mit Schusswaffe		aufgeklärte Fälle		TV Gesamtanzahl	davon		nichtdeutsche TV	
			Anzahl	Anteil in %	Anzahl	Anteil in %	< 20.000	20.000 < 100.000	100.000 < 500.000	>= 500.000	unbekannt	ge-droht	ge-schos-sen	Anzahl	Anteil in %		männlich	weiblich	Anzahl	Anteil in %
	1	2	3	4	5	6	7	8	9	10	11	12	13	14	15	16	17	18	19	20
4	*25*00	Diebstahl gesamt in/aus Kiosken, Warenhäusern, Verkaufsräumen, Selbstbedienungsläden, Schaufenstern, Schaukästen und Vitrinen	238	4,1	5	2,1	38	200	0	0	0	0	0	220	92,4	203	143	60	35	17,2
4	*26*00	Diebstahl insgesamt Ladendiebstahl	218	3,8	1	0,5	29	189	0	0	0	0	0	209	95,9	198	139	59	35	17,7
4	*35*00	Diebstahl insgesamt in/aus Wohnungen	81	1,4	21	25,9	29	52	0	0	0	0	0	42	51,9	44	31	13	1	2,3
4	*40*00	Diebstahl insgesamt in/aus Boden-, Kellerräumen und Waschküchen	78	1,3	18	23,1	18	60	0	0	0	0	0	22	28,2	12	10	2	0	0,0
4	*45*00	Diebstahl insgesamt in/aus überwiegend unbezogenen Neu- und Rohbauten, Baubuden und Baustellen	10	0,2	0	0,0	4	6	0	0	0	0	0	2	20,0	3	3	0	0	0,0
4	*50*00	Diebstahl insgesamt an/aus Kraftfahrzeugen	88	1,5	9	10,2	30	58	0	0	0	0	0	16	18,2	17	16	1	4	23,5
4	*70000	Diebstahl insgesamt von Betäubungsmitteln	1	0,0	0	0,0	0	1	0	0	0	0	0	1	100,0	1	0	1	0	0,0
4	*73000	Diebstahl insgesamt von Betäubungsmitteln aus Krankenhäusern	1	0,0	0	0,0	0	1	0	0	0	0	0	1	100,0	1	0	1	0	0,0
4	*90*00	Diebstahl insgesamt Taschendiebstahl	14	0,2	0	0,0	5	9	0	0	0	0	0	1	7,1	1	1	0	0	0,0
4	500000	Vermögens- und Fälschungsdelikte	839	14,5	87	10,4	359	480	0	0	0	0	0	619	73,8	476	344	132	70	14,7
4	510000	Betrug §§ 263, 263a, 264, 264a, 265, 265a, 265b StGB	607	10,5	87	14,3	279	328	0	0	0	0	0	462	76,1	344	251	93	57	16,6
4	511000	Waren- und Warenkreditbetrug	197	3,4	4	2,0	123	74	0	0	0	0	0	175	88,8	111	79	32	6	5,4
64	511100	Betrügerisches Erlangen von Kfz §§ 263, 263a StGB	4	0,1	0	0,0	2	2	0	0	0	0	0	4	100,0	3	3	0	1	33,3
6	511110	Betrügerisches Erlangen von Kfz § 263 StGB	4	0,1	0	0,0	2	2	0	0	0	0	0	4	100,0	3	3	0	1	33,3
4	511200	Sonstiger Warenkreditbetrug	91	1,6	2	2,2	52	39	0	0	0	0	0	72	79,1	60	43	17	4	6,7
6	511201	Tankbetrug	26	0,4	0	0,0	15	11	0	0	0	0	0	12	46,2	13	10	3	1	7,7
6	511210	Weitere Arten des Warenkreditbetruges §§ 263, 263a StGB	65	1,1	2	3,1	37	28	0	0	0	0	0	60	92,3	47	33	14	3	6,4

	Schlüssel der Tat	Straftat	erfasste Fälle		davon Versuche		Tatortverteilung (nach Einwohnerzahl)					mit Schusswaffe		aufgeklärte Fälle		TV Gesamtanzahl	davon		nichtdeutsche TV	
			Anzahl	Anteil in %	Anzahl	Anteil in %	< 20.000	20.000 < 100.000	100.000 < 500.000	>= 500.000	unbekannt	gedroht	geschossen	Anzahl	Anteil in %		männlich	weiblich	Anzahl	Anteil in %
	1	2	3	4	5	6	7	8	9	10	11	12	13	14	15	16	17	18	19	20
6	511211	Weitere Arten des Warenkreditbetruges § 263 StGB	56	1,0	1	1,8	32	24	0	0	0	0	0	56	100,0	44	31	13	3	6,8
6	511212	Weitere Arten des Warenkreditbetruges § 263a StGB	9	0,2	1	11,1	5	4	0	0	0	0	0	4	44,4	4	3	1	0	0,0
64	511300	Warenbetrug	102	1,8	2	2,0	69	33	0	0	0	0	0	99	97,1	50	35	15	1	2,0
64	513000	Kapitalanlage- und Anlagebetrug	2	0,0	0	0,0	0	2	0	0	0	0	0	2	100,0	2	1	1	0	0,0
64	513200	Anlagebetrug gemäß § 263 StGB	2	0,0	0	0,0	0	2	0	0	0	0	0	2	100,0	2	1	1	0	0,0
4	514000	Geldkreditbetrug	1	0,0	0	0,0	1	0	0	0	0	0	0	1	100,0	1	0	1	0	0,0
64	514200	Subventionsbetrug gemäß § 264 StGB	1	0,0	0	0,0	1	0	0	0	0	0	0	1	100,0	1	0	1	0	0,0
4	515000	Erschleichen von Leistungen § 265a StGB	101	1,7	0	0,0	32	69	0	0	0	0	0	99	98,0	86	70	16	32	37,2
6	515001	Beförderungser schleichung	74	1,3	0	0,0	24	50	0	0	0	0	0	74	100,0	64	53	11	19	29,7
6	515079	Sonstiges Erschleichen von Leistungen gemäß § 265a StGB	27	0,5	0	0,0	8	19	0	0	0	0	0	25	92,6	23	17	6	13	56,5
64	516000	Betrug bzw. Computerbetrug mittels rechtswidrig erlangter unbarer Zahlungsmittel	33	0,6	2	6,1	12	21	0	0	0	0	0	10	30,3	10	6	4	0	0,0
64	516200	Betrug mittels rechtswidrig erlangter Zahlungskarten ohne PIN (Lastschriftverfahren)	13	0,2	2	15,4	4	9	0	0	0	0	0	5	38,5	6	3	3	0	0,0
64	516500	Betrug bzw. Computerbetrug mittels rechtswidrig erlangter Daten von Zahlungskarten §§ 263, 263a StGB	12	0,2	0	0,0	6	6	0	0	0	0	0	3	25,0	3	2	1	0	0,0
6	516510	Betrug mittels rechtswidrig erlangter Daten von Zahlungskarten § 263 StGB	12	0,2	0	0,0	6	6	0	0	0	0	0	2	16,7	2	1	1	0	0,0
64	516900	Betrug bzw. Computerbetrug mittels rechtswidrig erlangter sonstiger unbarer Zahlungsmittel §§ 263, 263a StGB	8	0,1	0	0,0	2	6	0	0	0	0	0	2	25,0	1	1	0	0	0,0
6	516910	Betrug mittels rechtswidrig erlangter sonstiger unbarer Zahlungsmittel § 263 StGB	8	0,1	0	0,0	2	6	0	0	0	0	0	2	25,0	1	1	0	0	0,0
4	517000	Sonstiger Betrug	273	4,7	81	29,7	111	162	0	0	0	0	0	175	64,1	151	108	43	19	12,6

	Schlüssel der Tat	Straftat	erfasste Fälle		davon Versuche		Tatortverteilung (nach Einwohnerzahl)					mit Schusswaffe		aufgeklärte Fälle		TV Gesamtanzahl	davon		nichtdeutsche TV	
			Anzahl	Anteil in %	Anzahl	Anteil in %	< 20.000	20.000 < 100.000	100.000 < 500.000	>= 500.000	unbekannt	gedroht	geschossen	Anzahl	Anteil in %		männlich	weiblich	Anzahl	Anteil in %
	1	2	3	4	5	6	7	8	9	10	11	12	13	14	15	16	17	18	19	20
64	517100	Leistungsbetrug	2	0,0	0	0,0	1	1	0	0	0	0	0	2	100,0	2	2	0	0	0,0
64	517200	Leistungskreditbetrug §§ 263, 263a StGB	17	0,3	1	5,9	7	10	0	0	0	0	0	15	88,2	19	14	5	1	5,3
6	517210	Leistungskreditbetrug § 263 StGB	17	0,3	1	5,9	7	10	0	0	0	0	0	15	88,2	19	14	5	1	5,3
64	517400	Betrug z.N.v. Versicherungen und Versicherungsmisbrauch §§ 263, 265 StGB	4	0,1	1	25,0	1	3	0	0	0	0	0	4	100,0	4	2	2	0	0,0
6	517410	Betrug zum Nachteil von Versicherungen	4	0,1	1	25,0	1	3	0	0	0	0	0	4	100,0	4	2	2	0	0,0
64	517500	Computerbetrug (sonstiger) § 263a StGB (soweit nicht unter den Schlüsseln 511120, 511212, 516300, 516520, 516920, 517220, 517900, 518112 bzw. 518302 zu erfassen)	12	0,2	1	8,3	4	8	0	0	0	0	0	4	33,3	2	1	1	0	0,0
6	517510	Computerbetrug (sonstiger) § 263a Abs. 1 und 2 StGB	12	0,2	1	8,3	4	8	0	0	0	0	0	4	33,3	2	1	1	0	0,0
64	517800	Sozialleistungsbetrug § 263 StGB	4	0,1	1	25,0	1	3	0	0	0	0	0	4	100,0	5	3	2	0	0,0
64	518100	Abrechnungsbetrug	1	0,0	0	0,0	0	1	0	0	0	0	0	1	100,0	1	1	0	0	0,0
6	518179	Sonstiger Abrechnungsbetrug	1	0,0	0	0,0	0	1	0	0	0	0	0	1	100,0	1	1	0	0	0,0
64	518200	Einmietbetrug	12	0,2	0	0,0	2	10	0	0	0	0	0	12	100,0	12	10	2	1	8,3
64	518300	Überweisungsbetrug §§ 263, 263a StGB	24	0,4	16	66,7	9	15	0	0	0	0	0	7	29,2	5	4	1	3	60,0
6	518301	Überweisungsbetrug § 263 StGB	24	0,4	16	66,7	9	15	0	0	0	0	0	7	29,2	5	4	1	3	60,0
64	518800	Kreditvermittlungsbetrug § 263 StGB	1	0,0	0	0,0	0	1	0	0	0	0	0	1	100,0	1	1	0	0	0,0
64	518900	Sonstige weitere Betrugsarten	196	3,4	61	31,1	86	110	0	0	0	0	0	125	63,8	101	71	30	14	13,9
4	520000	Veruntreuungen §§ 266, 266a, 266b StGB	26	0,4	0	0,0	7	19	0	0	0	0	0	26	100,0	22	13	9	0	0,0
4	521000	Untreue § 266 StGB	3	0,1	0	0,0	1	2	0	0	0	0	0	3	100,0	3	2	1	0	0,0

	Schlüssel der Tat	Straftat	erfasste Fälle		davon Versuche		Tatortverteilung (nach Einwohnerzahl)					mit Schusswaffe		aufgeklärte Fälle		TV Gesamtanzahl	davon		nichtdeutsche TV	
			Anzahl	Anteil in %	Anzahl	Anteil in %	< 20.000	20.000 < 100.000	100.000 < 500.000	>= 500.000	unbekannt	gedroht	geschossen	Anzahl	Anteil in %		männlich	weiblich	Anzahl	Anteil in %
	1	2	3	4	5	6	7	8	9	10	11	12	13	14	15	16	17	18	19	20
6	521079	Sonstige Untreue	2	0,0	0	0,0	0	2	0	0	0	0	0	2	100,0	2	1	1	0	0,0
64	521100	Untreue bei Kapitalanlagegeschäften	1	0,0	0	0,0	1	0	0	0	0	0	0	1	100,0	1	1	0	0	0,0
64	522000	Vorenthalten und Veruntreuen von Arbeitsentgelt gemäß § 266a StGB	8	0,1	0	0,0	5	3	0	0	0	0	0	8	100,0	4	2	2	0	0,0
64	523000	Missbrauch von Scheck- und Kreditkarten gemäß § 266b StGB	15	0,3	0	0,0	1	14	0	0	0	0	0	15	100,0	15	9	6	0	0,0
4	530000	Unterschlagung §§ 246, 247, 248a StGB	127	2,2	0	0,0	37	90	0	0	0	0	0	75	59,1	74	54	20	5	6,8
6	530079	Unterschlagung sonstiger Güter/Sachen gemäß §§ 246, 247, 248a StGB - ohne von Kfz	122	2,1	0	0,0	36	86	0	0	0	0	0	70	57,4	69	50	19	4	5,8
64	531000	Unterschlagung von Kfz gemäß §§ 246, 247 StGB	5	0,1	0	0,0	1	4	0	0	0	0	0	5	100,0	5	4	1	1	20,0
4	540000	Urkundenfälschung §§ 267-271, 273-279, 281 StGB	74	1,3	0	0,0	33	41	0	0	0	0	0	52	70,3	52	38	14	9	17,3
6	540001	Sonstige Urkundenfälschung gemäß § 267 StGB	47	0,8	0	0,0	19	28	0	0	0	0	0	35	74,5	36	27	9	3	8,3
6	540002	Mittelbare Falschbeurkundung	5	0,1	0	0,0	0	5	0	0	0	0	0	5	100,0	5	4	1	5	100,0
6	540004	Urkundenunterdrückung, Veränderung einer Grenzbezeichnung gemäß § 274 StGB	3	0,1	0	0,0	3	0	0	0	0	0	0	2	66,7	2	2	0	0	0,0
6	540010	Missbrauch von Ausweispapieren	2	0,0	0	0,0	1	1	0	0	0	0	0	1	50,0	1	1	0	1	100,0
4	541000	Fälschung technischer Aufzeichnungen § 268 StGB	1	0,0	0	0,0	1	0	0	0	0	0	0	1	100,0	1	1	0	0	0,0
6	541079	Sonstige Fälschung technischer Aufzeichnungen	1	0,0	0	0,0	1	0	0	0	0	0	0	1	100,0	1	1	0	0	0,0
4	543000	Fälschung beweis erheblicher Daten, Täuschung im Rechtsverkehr bei Datenverarbeitung §§ 269, 270 StGB	16	0,3	0	0,0	9	7	0	0	0	0	0	8	50,0	8	4	4	1	12,5
6	543010	Fälschung beweis erheblicher Daten gemäß § 269 StGB	16	0,3	0	0,0	9	7	0	0	0	0	0	8	50,0	8	4	4	1	12,5

	Schlüssel der Tat	Straftat	erfasste Fälle		davon Versuche		Tatortverteilung (nach Einwohnerzahl)					mit Schusswaffe		aufgeklärte Fälle		TV Gesamtanzahl	davon		nichtdeutsche TV	
			Anzahl	Anteil in %	Anzahl	Anteil in %	< 20.000	20.000 < 100.000	100.000 < 500.000	>= 500.000	unbekannt	gedroht	geschossen	Anzahl	Anteil in %		männlich	weiblich	Anzahl	Anteil in %
	1	2	3	4	5	6	7	8	9	10	11	12	13	14	15	16	17	18	19	20
4	550000	Geld- und Wertzeichenfälschung, Fälschung von Zahlungskarten mit oder ohne Garantiefunktion, Schecks und Wechseln §§ 146-149, 151, 152, 152a, 152b StGB	3	0,1	0	0,0	1	2	0	0	0	0	0	2	66,7	2	2	0	0	0,0
4	552000	Inverkehrbringen von Falschgeld §§ 146 Abs. 1 Nr. 3, 147 StGB	2	0,0	0	0,0	0	2	0	0	0	0	0	2	100,0	2	2	0	0	0,0
6	552010	Inverkehrbringen von Falschgeld gemäß § 146 Abs. 1 Nr. 3 StGB	1	0,0	0	0,0	0	1	0	0	0	0	0	1	100,0	1	1	0	0	0,0
6	552020	Inverkehrbringen von Falschgeld gemäß § 147 StGB (nach gutgläubigem Erwerb)	1	0,0	0	0,0	0	1	0	0	0	0	0	1	100,0	1	1	0	0	0,0
4	553000	Fälschung von Zahlungskarten mit oder ohne Garantiefunktion, Schecks und Wechseln gemäß §§ 152a, 152b StGB	1	0,0	0	0,0	1	0	0	0	0	0	0	0	0,0	0	0	0	0	0,0
4	553200	Nachmachen, Verfälschen, Verschaffen, Feilhalten oder Überlassen falscher Zahlungskarten mit oder ohne Garantiefunktion, Schecks und Wechsel gemäß §§ 152a, 152b StGB	1	0,0	0	0,0	1	0	0	0	0	0	0	0	0,0	0	0	0	0	0,0
6	553210	Nachmachen, Verfälschen, Verschaffen, Feilhalten oder Überlassen falscher Zahlungskarten ohne Garantiefunktion, Schecks und Wechsel	1	0,0	0	0,0	1	0	0	0	0	0	0	0	0,0	0	0	0	0	0,0
4	560000	Insolvenzstraftaten §§ 283, 283a-d StGB	2	0,0	0	0,0	2	0	0	0	0	0	0	2	100,0	3	1	2	0	0,0
64	561000	Bankrott gemäß § 283 StGB	2	0,0	0	0,0	2	0	0	0	0	0	0	2	100,0	3	1	2	0	0,0
4	600000	Sonstige Straftatbestände (StGB)	1.957	33,8	42	2,1	814	1.143	0	0	0	0	6	1.208	61,7	897	665	232	65	7,2
4	610000	Erpressung § 253 StGB	10	0,2	7	70,0	2	8	0	0	0	0	0	7	70,0	8	5	3	2	25,0
6	610079	Sonstige Erpressung	8	0,1	5	62,5	1	7	0	0	0	0	0	7	87,5	8	5	3	2	25,0
64	611000	Erpressung auf sexueller Grundlage	2	0,0	2	100,0	1	1	0	0	0	0	0	0	0,0	0	0	0	0	0,0
4	620000	Widerstand gegen die Staatsgewalt und Straftaten gegen die öffentliche Ordnung §§ 111, 113, 114, 120, 121, 123-127, 129, 130-134, 136, 138, 140, 145, 145a, 145c, 145d StGB	302	5,2	0	0,0	102	200	0	0	0	0	0	279	92,4	271	212	59	17	6,3
6	620001	Störung des öffentlichen Friedens durch Androhung von Straftaten	17	0,3	0	0,0	8	9	0	0	0	0	0	15	88,2	15	14	1	2	13,3
6	620005	Amtsmaßnung	5	0,1	0	0,0	1	4	0	0	0	0	0	2	40,0	2	2	0	0	0,0

	Schlüssel der Tat	Straftat	erfasste Fälle		davon Versuche		Tatortverteilung (nach Einwohnerzahl)					mit Schusswaffe		aufgeklärte Fälle		TV Gesamtanzahl	davon		nichtdeutsche TV	
			Anzahl	Anteil in %	Anzahl	Anteil in %	< 20.000	20.000 < 100.000	100.000 < 500.000	>= 500.000	unbekannt	ge-droht	ge-schos-sen	Anzahl	Anteil in %		männlich	weiblich	Anzahl	Anteil in %
	1	2	3	4	5	6	7	8	9	10	11	12	13	14	15	16	17	18	19	20
6	620006	Missbrauch von Titeln, Berufsbezeichnungen, Abzeichen	1	0,0	0	0,0	0	1	0	0	0	0	0	1	100,0	1	0	1	0	0,0
6	620009	Verstrickungsbruch, Siegelbruch	3	0,1	0	0,0	1	2	0	0	0	0	0	1	33,3	1	1	0	0	0,0
6	620013	Missbrauch von Notrufen und Beeinträchtigung von Unfallverhütungs- und Nothilfemitteln	24	0,4	0	0,0	9	15	0	0	0	0	0	19	79,2	21	17	4	0	0,0
6	620014	Verstoß gegen Weisung während Führungsaufsicht	6	0,1	0	0,0	0	6	0	0	0	0	0	6	100,0	5	5	0	0	0,0
4	621000	Widerstand gegen die Staatsgewalt §§ 111, 113, 114, 120, 121 StGB	53	0,9	0	0,0	15	38	0	0	0	0	0	52	98,1	51	42	9	2	3,9
6	621010	Öffentliche Aufforderung zu Straftaten	1	0,0	0	0,0	1	0	0	0	0	0	0	0	0,0	0	0	0	0	0,0
4	621020	Widerstand gegen Vollstreckungsbeamte	52	0,9	0	0,0	14	38	0	0	0	0	0	52	100,0	51	42	9	2	3,9
6	621021	Widerstand gegen Polizeivollzugsbeamte	50	0,9	0	0,0	14	36	0	0	0	0	0	50	100,0	49	41	8	2	4,1
6	621029	Widerstand gegen Vollstreckungsbeamte (ohne Polizeivollzugsbeamte)	2	0,0	0	0,0	0	2	0	0	0	0	0	2	100,0	2	1	1	0	0,0
4	622000	Hausfriedensbruch §§ 123, 124 StGB	149	2,6	0	0,0	56	93	0	0	0	0	0	142	95,3	114	91	23	14	12,3
64	622100	Hausfriedensbruch gemäß § 123 StGB	149	2,6	0	0,0	56	93	0	0	0	0	0	142	95,3	114	91	23	14	12,3
4	623000	Landfriedensbruch §§ 125, 125a StGB	6	0,1	0	0,0	1	5	0	0	0	0	0	5	83,3	39	29	10	0	0,0
6	623010	Landfriedensbruch gemäß § 125 StGB	5	0,1	0	0,0	1	4	0	0	0	0	0	4	80,0	18	13	5	0	0,0
6	623020	Besonders schwerer Landfriedensbruch gemäß § 125a StGB	1	0,0	0	0,0	0	1	0	0	0	0	0	1	100,0	21	16	5	0	0,0
4	624000	Vortäuschen einer Straftat § 145d StGB	28	0,5	0	0,0	7	21	0	0	0	0	0	28	100,0	30	19	11	0	0,0
6	624010	Vortäuschen einer Straftat gegen die sexuelle Selbstbestimmung	1	0,0	0	0,0	0	1	0	0	0	0	0	1	100,0	1	0	1	0	0,0
6	624079	Vortäuschen einer sonstigen Straftat	23	0,4	0	0,0	7	16	0	0	0	0	0	23	100,0	25	15	10	0	0,0

	Schlüssel der Tat	Straftat	erfasste Fälle		davon Versuche		Tatortverteilung (nach Einwohnerzahl)					mit Schusswaffe		aufgeklärte Fälle		TV Gesamtanzahl	davon		nichtdeutsche TV	
			Anzahl	Anteil in %	Anzahl	Anteil in %	< 20.000	20.000 < 100.000	100.000 < 500.000	>= 500.000	unbekannt	ge-droht	ge-schos-sen	Anzahl	Anteil in %		männlich	weiblich	Anzahl	Anteil in %
	1	2	3	4	5	6	7	8	9	10	11	12	13	14	15	16	17	18	19	20
64	624100	Vortäuschen eines Raubes	1	0,0	0	0,0	0	1	0	0	0	0	0	1	100,0	1	1	0	0	0,0
4	624200	Vortäuschen eines Diebstahls	3	0,1	0	0,0	0	3	0	0	0	0	0	3	100,0	3	3	0	0	0,0
6	624201	Vortäuschen eines Kfz-Diebstahls	1	0,0	0	0,0	0	1	0	0	0	0	0	1	100,0	1	1	0	0	0,0
6	624279	Vortäuschen eines sonstigen Diebstahls	2	0,0	0	0,0	0	2	0	0	0	0	0	2	100,0	2	2	0	0	0,0
64	627000	Volksverhetzung gemäß § 130 StGB	10	0,2	0	0,0	4	6	0	0	0	0	0	8	80,0	8	7	1	0	0,0
4	630000	Begünstigung, Strafvereitelung (ohne Strafvereitelung im Amt), Hehlerei und Geldwäsche §§ 257, 258, 259-261 StGB	46	0,8	4	8,7	13	33	0	0	0	0	0	46	100,0	43	37	6	3	7,0
6	630020	Strafvereitelung	5	0,1	3	60,0	4	1	0	0	0	0	0	5	100,0	5	3	2	0	0,0
4	631000	Hehlerei von Kfz §§ 259-260a StGB	3	0,1	0	0,0	1	2	0	0	0	0	0	3	100,0	3	3	0	0	0,0
6	631079	Hehlerei von KFZ gemäß § 259 StGB	3	0,1	0	0,0	1	2	0	0	0	0	0	3	100,0	3	3	0	0	0,0
4	632000	Sonstige Hehlerei §§ 259-260a StGB	33	0,6	1	3,0	7	26	0	0	0	0	0	33	100,0	31	28	3	2	6,5
6	632079	Sonstige Hehlerei gemäß § 259 StGB	33	0,6	1	3,0	7	26	0	0	0	0	0	33	100,0	31	28	3	2	6,5
64	633000	Geldwäsche, Verschleierung unrechtmäßig erlangter Vermögenswerte gemäß § 261 StGB	5	0,1	0	0,0	1	4	0	0	0	0	0	5	100,0	5	4	1	1	20,0
4	640000	Brandstiftung und Herbeiführen einer Brandgefahr §§ 306-306d, 306f StGB	60	1,0	5	8,3	19	41	0	0	0	0	0	29	48,3	28	23	5	3	10,7
6	640010	Fahrlässige Brandstiftung	18	0,3	0	0,0	7	11	0	0	0	0	0	11	61,1	12	9	3	3	25,0
6	640020	Fahrlässiges Herbeiführen einer Brandgefahr	6	0,1	0	0,0	3	3	0	0	0	0	0	3	50,0	3	3	0	0	0,0
4	641000	(Vorsätzliche) Brandstiftung und Herbeiführen einer Brandgefahr §§ 306-306c, 306f Abs. 1 und 2 StGB	36	0,6	5	13,9	9	27	0	0	0	0	0	15	41,7	13	11	2	0	0,0
6	641010	Vorsätzliche Brandstiftung	29	0,5	3	10,3	8	21	0	0	0	0	0	12	41,4	10	8	2	0	0,0

	Schlüssel der Tat	Straftat	erfasste Fälle		davon Versuche		Tatortverteilung (nach Einwohnerzahl)					mit Schusswaffe		aufgeklärte Fälle		TV Gesamtanzahl	davon		nichtdeutsche TV	
			Anzahl	Anteil in %	Anzahl	Anteil in %	< 20.000	20.000 < 100.000	100.000 < 500.000	>= 500.000	unbekannt	ge-droht	ge-schos-sen	Anzahl	Anteil in %		männlich	weiblich	Anzahl	Anteil in %
	1	2	3	4	5	6	7	8	9	10	11	12	13	14	15	16	17	18	19	20
6	641020	Schwere Brandstiftung	3	0,1	1	33,3	1	2	0	0	0	0	0	0	0,0	0	0	0	0	0,0
6	641030	Besonders schwere Brandstiftung	2	0,0	1	50,0	0	2	0	0	0	0	0	2	100,0	3	3	0	0	0,0
6	641050	Vorsätzliches Herbeiführen einer Brandgefahr	2	0,0	0	0,0	0	2	0	0	0	0	0	1	50,0	1	1	0	0	0,0
4	650000	Wettbewerbs-, Korruptions- und Amtsdelikte §§ 258a, 298-300, 331-353d, 355, 357 StGB	13	0,2	0	0,0	2	11	0	0	0	0	0	12	92,3	17	10	7	0	0,0
4	651000	Vorteilsannahme, Bestechlichkeit §§ 331, 332, 335 StGB	1	0,0	0	0,0	1	0	0	0	0	0	0	1	100,0	1	1	0	0	0,0
64	651100	Vorteilsannahme durch einen Amtsträger oder ein für den öffentlichen Dienst besonders Verpflichteter, Richter oder Schiedsrichter	1	0,0	0	0,0	1	0	0	0	0	0	0	1	100,0	1	1	0	0	0,0
4	655000	Sonstige Straftaten im Amt §§ 258a, 339-353d, 355, 357 StGB	5	0,1	0	0,0	1	4	0	0	0	0	0	4	80,0	5	2	3	0	0,0
6	655001	Strafvereitelung im Amt	1	0,0	0	0,0	0	1	0	0	0	0	0	0	0,0	0	0	0	0	0,0
6	655002	Rechtsbeugung	1	0,0	0	0,0	0	1	0	0	0	0	0	1	100,0	1	1	0	0	0,0
6	655010	Verbotene Mitteilungen über Gerichtsverhandlungen	1	0,0	0	0,0	0	1	0	0	0	0	0	1	100,0	1	1	0	0	0,0
64	655100	Körperverletzung im Amt gemäß § 340 StGB	2	0,0	0	0,0	1	1	0	0	0	0	0	2	100,0	3	0	3	0	0,0
4	657000	Bestechlichkeit und Bestechung im geschäftlichen Verkehr und im Gesundheitswesen §§ 299, 299a, 299b und 300 StGB	7	0,1	0	0,0	0	7	0	0	0	0	0	7	100,0	11	7	4	0	0,0
64	657100	Bestechlichkeit und Bestechung gemäß § 299 StGB	1	0,0	0	0,0	0	1	0	0	0	0	0	1	100,0	4	3	1	0	0,0
64	657300	Bestechlichkeit und Bestechung, Vorteil großen Ausmaßes gemäß § 300 Satz 2 Nr. 1 StGB	6	0,1	0	0,0	0	6	0	0	0	0	0	6	100,0	7	4	3	0	0,0
4	660000	Strafbarer Eigennutz §§ 284, 285, 287-293, 297 StGB	9	0,2	0	0,0	5	4	0	0	0	0	3	3	33,3	4	2	2	0	0,0
4	662000	Wilderei §§ 292, 293 StGB	6	0,1	0	0,0	4	2	0	0	0	0	3	2	33,3	3	1	2	0	0,0
64	662100	Jagdwilderei gemäß § 292 StGB	6	0,1	0	0,0	4	2	0	0	0	0	3	2	33,3	3	1	2	0	0,0

	Schlüssel der Tat	Straftat	erfasste Fälle		davon Versuche		Tatortverteilung (nach Einwohnerzahl)					mit Schusswaffe		aufgeklärte Fälle		TV Gesamtanzahl	davon		nichtdeutsche TV	
			Anzahl	Anteil in %	Anzahl	Anteil in %	< 20.000	20.000 < 100.000	100.000 < 500.000	>= 500.000	unbekannt	ge-droht	ge-schos-sen	Anzahl	Anteil in %		männlich	weiblich	Anzahl	Anteil in %
	1	2	3	4	5	6	7	8	9	10	11	12	13	14	15	16	17	18	19	20
64	663000	Wucher gemäß § 291 StGB	3	0,1	0	0,0	1	2	0	0	0	0	0	1	33,3	1	1	0	0	0,0
4	670000	Alle sonstigen Straftaten gemäß StGB - ohne Verkehrsdelikte	1.517	26,2	26	1,7	671	846	0	0	0	0	3	832	54,8	616	450	166	49	8,0
6	670001	Falsche uneidliche Aussage (Falschaussage)	2	0,0	0	0,0	0	2	0	0	0	0	0	2	100,0	2	0	2	0	0,0
6	670003	Falsche Versicherung an Eides statt	10	0,2	0	0,0	4	6	0	0	0	0	0	10	100,0	10	6	4	0	0,0
6	670007	Falsche Verdächtigung	24	0,4	0	0,0	8	16	0	0	0	0	0	24	100,0	28	13	15	0	0,0
6	670011	Störung der Totenruhe	3	0,1	0	0,0	2	1	0	0	0	0	0	0	0,0	0	0	0	0	0,0
6	670016	Verletzung der Vertraulichkeit des Wortes	1	0,0	0	0,0	0	1	0	0	0	0	0	1	100,0	1	1	0	0	0,0
6	670017	Verletzung des Briefgeheimnisses	2	0,0	0	0,0	0	2	0	0	0	0	0	1	50,0	2	0	2	0	0,0
6	670018	Verletzung von Privatgeheimnissen	2	0,0	0	0,0	2	0	0	0	0	0	0	1	50,0	2	0	2	0	0,0
6	670020	Verletzung des Post- u. Fernmeldegeheimnisses	2	0,0	0	0,0	1	1	0	0	0	0	0	2	100,0	2	2	0	0	0,0
6	670021	Aussetzung	1	0,0	0	0,0	0	1	0	0	0	0	0	1	100,0	1	0	1	0	0,0
6	670024	Gefährliche Eingriffe in den Bahn-, Schiffs- und Luftverkehr	3	0,1	0	0,0	3	0	0	0	0	0	0	2	66,7	2	2	0	0	0,0
6	670025	Gefährliche Eingriffe in den Straßenverkehr	32	0,6	4	12,5	16	16	0	0	0	0	0	9	28,1	22	16	6	0	0,0
6	670027	Störung von Telekommunikationsanlagen	6	0,1	0	0,0	4	2	0	0	0	0	0	5	83,3	5	4	1	0	0,0
6	670032	Unterlassene Hilfeleistung	4	0,1	0	0,0	2	2	0	0	0	0	0	4	100,0	5	5	0	0	0,0
6	670033	Parteiverrat	1	0,0	0	0,0	1	0	0	0	0	0	0	0	0,0	0	0	0	0	0,0
6	670034	Verletzung des höchstpersönlichen Lebensbereiches durch Bildaufnahmen	5	0,1	0	0,0	3	2	0	0	0	0	0	4	80,0	4	2	2	0	0,0

	Schlüssel der Tat	Straftat	erfasste Fälle		davon Versuche		Tatortverteilung (nach Einwohnerzahl)					mit Schusswaffe		aufgeklärte Fälle		TV Gesamtanzahl	davon		nichtdeutsche TV	
			Anzahl	Anteil in %	Anzahl	Anteil in %	< 20.000	20.000 < 100.000	100.000 < 500.000	>= 500.000	unbekannt	ge-droht	ge-schos-sen	Anzahl	Anteil in %		männlich	weiblich	Anzahl	Anteil in %
	1	2	3	4	5	6	7	8	9	10	11	12	13	14	15	16	17	18	19	20
64	671000	Verletzung der Unterhaltspflicht gemäß § 170 StGB	9	0,2	0	0,0	5	4	0	0	0	0	0	9	100,0	9	8	1	0	0,0
64	672000	Verletzung der Fürsorge- oder Erziehungspflicht gemäß § 171 StGB	2	0,0	0	0,0	0	2	0	0	0	0	0	2	100,0	2	0	2	0	0,0
4	673000	Beleidigung §§ 185-187, 189 StGB	353	6,1	0	0,0	123	230	0	0	0	0	0	332	94,1	294	199	95	25	8,5
6	673010	Beleidigung ohne sexuelle Grundlage	220	3,8	0	0,0	77	143	0	0	0	0	0	209	95,0	185	127	58	18	9,7
6	673020	Üble Nachrede ohne sexuelle Grundlage	21	0,4	0	0,0	10	11	0	0	0	0	0	18	85,7	19	13	6	0	0,0
6	673030	Verleumdung ohne sexuelle Grundlage	48	0,8	0	0,0	15	33	0	0	0	0	0	46	95,8	45	31	14	1	2,2
4	673100	Beleidigung auf sexueller Grundlage §§ 185-187, 189 StGB	64	1,1	0	0,0	21	43	0	0	0	0	0	59	92,2	60	39	21	6	10,0
6	673110	Beleidigung auf sexueller Grundlage	61	1,1	0	0,0	19	42	0	0	0	0	0	56	91,8	57	38	19	6	10,5
6	673120	Üble Nachrede auf sexueller Grundlage	1	0,0	0	0,0	1	0	0	0	0	0	0	1	100,0	1	1	0	0	0,0
6	673130	Verleumdung auf sexueller Grundlage	2	0,0	0	0,0	1	1	0	0	0	0	0	2	100,0	2	0	2	0	0,0
4	674000	Sachbeschädigung §§ 303-305a StGB	831	14,3	21	2,5	309	522	0	0	0	0	3	258	31,0	257	211	46	28	10,9
4	674010	Sachbeschädigung gemäß § 303 StGB ohne Schl. 6741 00 u. 6743 00	446	7,7	8	1,8	166	280	0	0	0	0	3	179	40,1	185	156	29	23	12,4
6	674011	Sachbeschädigung durch Graffiti ohne Schl. 674111 u. 674311	94	1,6	0	0,0	20	74	0	0	0	0	0	14	14,9	20	20	0	4	20,0
6	674012	Sachbeschädigung durch Feuer ohne Schl. 674312	45	0,8	3	6,7	17	28	0	0	0	0	0	6	13,3	8	6	2	0	0,0
6	674019	Sonstige Sachbeschädigung ohne Schl. 674119 u. 674319	307	5,3	5	1,6	129	178	0	0	0	0	3	159	51,8	158	130	28	19	12,0
4	674020	Gemeinschaftliche Sachbeschädigung ohne Schl. 6743 20	16	0,3	0	0,0	7	9	0	0	0	0	0	4	25,0	3	3	0	1	33,3
6	674021	Gemeinschaftliche Sachbeschädigung durch Graffiti ohne Schl. 674321	4	0,1	0	0,0	3	1	0	0	0	0	0	0	0,0	0	0	0	0	0,0

	Schlüssel der Tat	Straftat	erfasste Fälle		davon Versuche		Tatortverteilung (nach Einwohnerzahl)					mit Schusswaffe		aufgeklärte Fälle		TV Gesamtanzahl	davon		nichtdeutsche TV	
			Anzahl	Anteil in %	Anzahl	Anteil in %	< 20.000	20.000 < 100.000	100.000 < 500.000	>= 500.000	unbekannt	ge-droht	ge-schos-sen	Anzahl	Anteil in %		männlich	weiblich	Anzahl	Anteil in %
	1	2	3	4	5	6	7	8	9	10	11	12	13	14	15	16	17	18	19	20
6	674022	Gemeinschaftliche Sachbeschädigung durch Feuer ohne Schl. 674322	1	0,0	0	0,0	0	1	0	0	0	0	0	0	0,0	0	0	0	0	0,0
6	674029	Sonstige gemeinschädliche Sachbeschädigung ohne Schl. 674329	11	0,2	0	0,0	4	7	0	0	0	0	0	4	36,4	3	3	0	1	33,3
4	674100	Sachbeschädigung an Kfz	165	2,8	5	3,0	69	96	0	0	0	0	0	58	35,2	55	44	11	3	5,5
6	674111	Sachbeschädigung durch Graffiti an Kfz	7	0,1	0	0,0	1	6	0	0	0	0	0	0	0,0	0	0	0	0	0,0
6	674119	Sonstige Sachbeschädigung an Kfz	158	2,7	5	3,2	68	90	0	0	0	0	0	58	36,7	55	44	11	3	5,5
4	674200	Datenveränderung, Computersabotage §§ 303a, 303b StGB	6	0,1	2	33,3	2	4	0	0	0	0	0	1	16,7	1	0	1	0	0,0
6	674210	Datenveränderung	2	0,0	0	0,0	1	1	0	0	0	0	0	1	50,0	1	0	1	0	0,0
6	674220	Computersabotage	4	0,1	2	50,0	1	3	0	0	0	0	0	0	0,0	0	0	0	0	0,0
4	674300	Sonstige Sachbeschädigung auf Straßen, Wegen oder Plätzen	195	3,4	3	1,5	63	132	0	0	0	0	0	14	7,2	30	25	5	0	0,0
4	674310	Sonstige Sachbeschädigung auf Straßen, Wegen oder Plätzen gemäß § 303 StGB	181	3,1	3	1,7	55	126	0	0	0	0	0	13	7,2	26	22	4	0	0,0
6	674311	Sonstige Sachbeschädigung durch Graffiti auf Straßen, Wegen oder Plätzen	121	2,1	0	0,0	36	85	0	0	0	0	0	1	0,8	4	3	1	0	0,0
6	674312	Sonstige Sachbeschädigung durch Feuer auf Straßen, Wegen oder Plätzen	10	0,2	0	0,0	1	9	0	0	0	0	0	0	0,0	0	0	0	0	0,0
6	674319	Sonstige Sachbeschädigung auf Straßen, Wegen oder Plätzen	50	0,9	3	6,0	18	32	0	0	0	0	0	12	24,0	22	19	3	0	0,0
4	674320	Gemeinschaftliche Sachbeschädigung auf Straßen, Wegen oder Plätzen	14	0,2	0	0,0	8	6	0	0	0	0	0	1	7,1	4	3	1	0	0,0
6	674321	Gemeinschaftliche Sachbeschädigung durch Graffiti auf Straßen, Wegen oder Plätzen	2	0,0	0	0,0	0	2	0	0	0	0	0	1	50,0	4	3	1	0	0,0
6	674329	Sonstige gemeinschädliche Sachbeschädigung auf Straßen, Wegen oder Plätzen	12	0,2	0	0,0	8	4	0	0	0	0	0	0	0,0	0	0	0	0	0,0
4	674500	Zerstörung wichtiger Arbeitsmittel § 305a StGB	3	0,1	3	100,0	2	1	0	0	0	0	0	2	66,7	2	1	1	1	50,0

	Schlüssel der Tat	Straftat	erfasste Fälle		davon Versuche		Tatortverteilung (nach Einwohnerzahl)					mit Schusswaffe		aufgeklärte Fälle		TV Gesamtanzahl	davon		nichtdeutsche TV	
			Anzahl	Anteil in %	Anzahl	Anteil in %	< 20.000	20.000 < 100.000	100.000 < 500.000	>= 500.000	unbekannt	gedroht	geschossen	Anzahl	Anteil in %		männlich	weiblich	Anzahl	Anteil in %
	1	2	3	4	5	6	7	8	9	10	11	12	13	14	15	16	17	18	19	20
6	674519	Sonstige Zerstörung wichtiger Arbeitsmittel	3	0,1	3	100,0	2	1	0	0	0	0	0	2	66,7	2	1	1	1	50,0
4	675000	Sprengstoff- und Strahlungsverbrechen §§ 307 - 312 StGB	4	0,1	0	0,0	1	3	0	0	0	0	0	0	0,0	0	0	0	0	0,0
64	675200	Herbeiführen einer Sprengstoffexplosion gemäß § 308 StGB	4	0,1	0	0,0	1	3	0	0	0	0	0	0	0,0	0	0	0	0	0,0
4	676000	Straftaten gegen die Umwelt §§ 324, 324a, 325-330a StGB	12	0,2	1	8,3	10	2	0	0	0	0	0	7	58,3	7	7	0	1	14,3
4	676100	Gewässerverunreinigung § 324 StGB	5	0,1	0	0,0	5	0	0	0	0	0	0	3	60,0	3	3	0	0	0,0
6	676101	Gewässerverunreinigung	4	0,1	0	0,0	4	0	0	0	0	0	0	3	75,0	3	3	0	0	0,0
6	676102	Gewässerverunreinigung - besonders schwerer Fall	1	0,0	0	0,0	1	0	0	0	0	0	0	0	0,0	0	0	0	0	0,0
4	676400	Unerlaubter Umgang mit Abfällen § 326 außer Abs. 2 StGB	7	0,1	1	14,3	5	2	0	0	0	0	0	4	57,1	4	4	0	1	25,0
4	676410	Unerlaubter Umgang mit Abfällen § 326 Abs. 1	7	0,1	1	14,3	5	2	0	0	0	0	0	4	57,1	4	4	0	1	25,0
6	676411	Unerlaubter Umgang mit Abfällen gemäß § 326 Abs. 1 StGB	6	0,1	1	16,7	4	2	0	0	0	0	0	3	50,0	3	3	0	1	33,3
6	676412	Unerlaubter Umgang mit Abfällen gemäß § 326 Abs. 1 StGB - besonders schwerer Fall	1	0,0	0	0,0	1	0	0	0	0	0	0	1	100,0	1	1	0	0	0,0
4	678000	Ausspähen, Abfangen von Daten einschl. Vorbereitungshandlungen und Datenhehlerei §§ 202a, 202b, 202c, 202d StGB	208	3,6	0	0,0	177	31	0	0	0	0	0	158	76,0	10	8	2	2	20,0
6	678010	Ausspähen von Daten gemäß § 202a StGB	208	3,6	0	0,0	177	31	0	0	0	0	0	158	76,0	10	8	2	2	20,0
4	700000	Strafrechtliche Nebengesetze	458	7,9	2	0,4	126	332	0	0	0	0	6	392	85,6	336	272	64	32	9,5
4	710000	Straftaten gegen strafrechtliche Nebengesetze auf dem Wirtschaftssektor	19	0,3	0	0,0	10	9	0	0	0	0	0	17	89,5	17	13	4	0	0,0
4	712000	Straftaten nach AktG, GenG, GmbHG, HGB, RechnungslegungsG, UmwandlungsG	2	0,0	0	0,0	1	1	0	0	0	0	0	2	100,0	2	1	1	0	0,0
6	712020	Handelsgesetzbuch	1	0,0	0	0,0	0	1	0	0	0	0	0	1	100,0	1	1	0	0	0,0

	Schlüssel der Tat	Straftat	erfasste Fälle		davon Versuche		Tatortverteilung (nach Einwohnerzahl)					mit Schusswaffe		aufgeklärte Fälle		TV Gesamtanzahl	davon		nichtdeutsche TV	
			Anzahl	Anteil in %	Anzahl	Anteil in %	< 20.000	20.000 < 100.000	100.000 < 500.000	>= 500.000	unbekannt	gedroht	geschossen	Anzahl	Anteil in %		männlich	weiblich	Anzahl	Anteil in %
	1	2	3	4	5	6	7	8	9	10	11	12	13	14	15	16	17	18	19	20
64	712200	Insolvenzverschleppung gemäß § 15a InsO	1	0,0	0	0,0	1	0	0	0	0	0	0	1	100,0	1	0	1	0	0,0
4	715000	Straftaten im Zusammenhang mit Urheberrechtsbestimmungen (UrheberrechtsG, MarkenG, § 17 UWG, DesignG, GebrauchsmusterG, KunsturheberrechtsG, PatentG, HalbleiterschutzG)	15	0,3	0	0,0	8	7	0	0	0	0	0	13	86,7	13	10	3	0	0,0
6	715040	Kunsturheberrechtsgesetz	5	0,1	0	0,0	2	3	0	0	0	0	0	3	60,0	3	2	1	0	0,0
6	715050	Straftat nach dem Urheberrechtsgesetz - sonstige Verstöße (ohne Schl. 715100 u. 715200)	9	0,2	0	0,0	6	3	0	0	0	0	0	9	100,0	9	7	2	0	0,0
64	715400	Verrat von Betriebs- und Geschäftsgeheimnissen gemäß § 17 Abs. 2 und 4 UWG	1	0,0	0	0,0	0	1	0	0	0	0	0	1	100,0	1	1	0	0	0,0
4	719000	Sonstige Straftaten (Nebengesetze) auf dem Wirtschaftssektor (z.B. Rennwett- und LotterieG, UWG ohne § 17, VersicherungsaufsichtG, WirtschaftsstrafG, Gewerbeordnung)	2	0,0	0	0,0	1	1	0	0	0	0	0	2	100,0	2	2	0	0	0,0
64	719081	Verstoss gegen Abgabenordnung - Steuerhinterziehung	1	0,0	0	0,0	1	0	0	0	0	0	0	1	100,0	1	1	0	0	0,0
64	719082	Verstoss gegen Abgabenordnung - Steuerhinterziehung	1	0,0	0	0,0	0	1	0	0	0	0	0	1	100,0	1	1	0	0	0,0
4	720000	Straftaten gegen sonstige strafrechtliche Nebengesetze-ohne Verkehrsdelikte-	102	1,8	0	0,0	36	66	0	0	0	0	5	88	86,3	80	70	10	21	26,3
6	720002	Versammlungsgesetze des Bundes und der Länder	3	0,1	0	0,0	0	3	0	0	0	0	0	2	66,7	2	2	0	0	0,0
6	720011	Straftaten gemäß § 4 Gewaltschutzgesetz	10	0,2	0	0,0	4	6	0	0	0	0	0	10	100,0	7	6	1	1	14,3
4	725000	Straftaten gegen das Aufenthalts-, das Asyl- und das Freizügigkeitsgesetz/EU	20	0,3	0	0,0	5	15	0	0	0	0	0	19	95,0	19	14	5	18	94,7
4	725200	Einschleusen von Ausländern gemäß § 96 Aufenthaltsgesetz	1	0,0	0	0,0	0	1	0	0	0	0	0	1	100,0	1	1	0	0	0,0
6	725210	Einschleusen von Ausländern gemäß § 96 Abs. 1 und 4 Aufenthaltsgesetz	1	0,0	0	0,0	0	1	0	0	0	0	0	1	100,0	1	1	0	0	0,0
64	725700	Unberechtigter Aufenthalt gemäß § 95 Abs. 1 Nr. 1, 2 und Abs. 2 Nr. 1b Aufenthaltsgesetz	17	0,3	0	0,0	5	12	0	0	0	0	0	16	94,1	16	11	5	16	100,0
6	725710	Unberechtigter Aufenthalt gemäß § 95 Abs. 1 Nr. 1 und 2 Aufenthaltsgesetz	17	0,3	0	0,0	5	12	0	0	0	0	0	16	94,1	16	11	5	16	100,0

	Schlüssel der Tat	Straftat	erfasste Fälle		davon Versuche		Tatortverteilung (nach Einwohnerzahl)					mit Schusswaffe		aufgeklärte Fälle		TV Gesamtanzahl	davon		nichtdeutsche TV	
			Anzahl	Anteil in %	Anzahl	Anteil in %	< 20.000	20.000 < 100.000	100.000 < 500.000	>= 500.000	unbekannt	ge-droht	ge-schos-sen	Anzahl	Anteil in %		männlich	weiblich	Anzahl	Anteil in %
	1	2	3	4	5	6	7	8	9	10	11	12	13	14	15	16	17	18	19	20
6	725711	Unerlaubter Aufenthalt ohne unerlaubte Einreise	2	0,0	0	0,0	0	2	0	0	0	0	0	2	100,0	2	2	0	2	100,0
6	725712	Unerlaubter Aufenthalt nach unerlaubter/ungeklärter Einreise	15	0,3	0	0,0	5	10	0	0	0	0	0	14	93,3	14	9	5	14	100,0
64	725900	Sonstige Verstöße gegen das Aufenthaltsgesetz	2	0,0	0	0,0	0	2	0	0	0	0	0	2	100,0	2	2	0	2	100,0
4	726000	Straftaten gegen das Sprengstoff-, das Waffen- und das Kriegswaffenkontrollgesetz	68	1,2	0	0,0	26	42	0	0	0	0	5	56	82,4	52	48	4	2	3,8
64	726100	Straftaten gegen das Sprengstoffgesetz	16	0,3	0	0,0	7	9	0	0	0	0	0	13	81,3	12	12	0	0	0,0
64	726200	Straftaten gegen das Waffengesetz	49	0,8	0	0,0	18	31	0	0	0	0	5	40	81,6	39	36	3	2	5,1
64	726300	Straftaten gegen das Kriegswaffenkontrollgesetz	3	0,1	0	0,0	1	2	0	0	0	0	0	3	100,0	3	2	1	0	0,0
4	728000	Straftaten gegen das Bundes- (oder Landes-) Datenschutzgesetz	1	0,0	0	0,0	1	0	0	0	0	0	0	1	100,0	1	1	0	0	0,0
6	728020	Straftaten gegen das Bundesdatenschutzgesetz	1	0,0	0	0,0	1	0	0	0	0	0	0	1	100,0	1	1	0	0	0,0
64	730000	Rauschgiftdelikte -Betäubungsmittelgesetz- (soweit nicht bereits mit anderer Schlüsselzahl erfasst)	318	5,5	2	0,6	69	249	0	0	0	0	0	278	87,4	247	198	49	12	4,9
64	731000	Allgemeine Verstöße gemäß § 29 BtMG(soweit nicht unter 7340 pp. zu erfassen)	264	4,6	1	0,4	52	212	0	0	0	0	0	247	93,6	221	177	44	11	5,0
64	731100	Allgemeiner Verstoß mit Heroin (gemäß § 29 BtMG)	1	0,0	0	0,0	0	1	0	0	0	0	0	0	0,0	0	0	0	0	0,0
64	731200	Allgemeiner Verstoß mit Kokain einschl. Crack	2	0,0	0	0,0	0	2	0	0	0	0	0	2	100,0	2	1	1	1	50,0
6	731202	Allgemeiner Verstoß mit Kokain	2	0,0	0	0,0	0	2	0	0	0	0	0	2	100,0	2	1	1	1	50,0
64	731300	Allgemeiner Verstoß mit LSD	2	0,0	0	0,0	0	2	0	0	0	0	0	2	100,0	2	2	0	0	0,0
64	731600	Allgemeiner Verstoß mit Amphetamin und seine Derivate in Pulver- oder flüssiger sowie in Tabletten- bzw. Kapselform (Ecstasy)	18	0,3	0	0,0	3	15	0	0	0	0	0	17	94,4	17	13	4	0	0,0
6	731601	Allgemeiner Verstoß mit Amphetamin in Pulver- oder flüssiger Form	13	0,2	0	0,0	3	10	0	0	0	0	0	13	100,0	13	10	3	0	0,0

	Schlüssel der Tat	Straftat	erfasste Fälle		davon Versuche		Tatortverteilung (nach Einwohnerzahl)					mit Schusswaffe		aufgeklärte Fälle		TV Gesamtanzahl	davon		nichtdeutsche TV	
			Anzahl	Anteil in %	Anzahl	Anteil in %	< 20.000	20.000 < 100.000	100.000 < 500.000	>= 500.000	unbekannt	gedroht	geschossen	Anzahl	Anteil in %		männlich	weiblich	Anzahl	Anteil in %
	1	2	3	4	5	6	7	8	9	10	11	12	13	14	15	16	17	18	19	20
6	731602	Allgemeiner Verstoß mit Amphetamin in Tabletten- bzw. Kapselform (Ecstasy)	5	0,1	0	0,0	0	5	0	0	0	0	0	4	80,0	4	3	1	0	0,0
64	731700	Allgemeiner Verstoß mit Methamphetamin in Pulver-, kristalliner oder flüssiger sowie in Tabletten- bzw. Kapselform	74	1,3	0	0,0	15	59	0	0	0	0	0	69	93,2	61	45	16	0	0,0
6	731701	Allgemeiner Verstoß Methamphetamin in Pulver- oder flüssiger Form	4	0,1	0	0,0	1	3	0	0	0	0	0	4	100,0	4	3	1	0	0,0
6	731702	Allgemeiner Verstoß Methamphetamin in kristalliner Form (Crystal)	69	1,2	0	0,0	14	55	0	0	0	0	0	64	92,8	57	41	16	0	0,0
6	731703	Allgemeiner Verstoß Methamphetamin in Tabletten- bzw. Kapselform	1	0,0	0	0,0	0	1	0	0	0	0	0	1	100,0	1	1	0	0	0,0
64	731800	Allgemeiner Verstoß mit Cannabis und Zubereitungen	155	2,7	1	0,6	33	122	0	0	0	0	0	145	93,5	138	115	23	9	6,5
64	731900	Allgemeiner Verstoß mit sonstigen Betäubungsmitteln	12	0,2	0	0,0	1	11	0	0	0	0	0	12	100,0	13	10	3	1	7,7
64	732000	Unerlaubter Handel mit und Schmuggel von Rauschgiften gemäß § 29 BtMG	35	0,6	0	0,0	9	26	0	0	0	0	0	18	51,4	21	19	2	1	4,8
64	732200	Unerlaubter Handel mit und Schmuggel von Kokain einschl. Crack (§ 29 BtMG)	1	0,0	0	0,0	1	0	0	0	0	0	0	1	100,0	1	1	0	0	0,0
6	732210	Unerlaubter Handel mit Kokain einschl. Crack (§ 29 BtMG)	1	0,0	0	0,0	1	0	0	0	0	0	0	1	100,0	1	1	0	0	0,0
6	732212	Unerlaubter Handel mit Kokain (gemäß § 29 BtMG)	1	0,0	0	0,0	1	0	0	0	0	0	0	1	100,0	1	1	0	0	0,0
64	732600	Unerlaubter Handel mit und Schmuggel von Amphetamin und seine Derivate in Pulver- oder flüssiger sowie in Tabletten- bzw. Kapselform (Ecstasy)	2	0,0	0	0,0	0	2	0	0	0	0	0	1	50,0	1	1	0	0	0,0
6	732610	Unerlaubter Handel mit Amphetamin und seine Derivate in Pulver- oder flüssiger sowie in Tabletten- bzw. Kapselform (Ecstasy)	2	0,0	0	0,0	0	2	0	0	0	0	0	1	50,0	1	1	0	0	0,0
6	732611	Unerlaubter Handel mit Amphetamin in Pulver- oder flüssiger Form	1	0,0	0	0,0	0	1	0	0	0	0	0	0	0,0	0	0	0	0	0,0
6	732612	Unerlaubter Handel mit Amphetamin in Tabletten- bzw. Kapselform (Ecstasy)	1	0,0	0	0,0	0	1	0	0	0	0	0	1	100,0	1	1	0	0	0,0
64	732700	Unerlaubter Handel mit und Schmuggel von Methamphetamin in Pulver-, kristalliner oder flüssiger sowie in Tabletten- bzw. Kapselform	8	0,1	0	0,0	1	7	0	0	0	0	0	5	62,5	7	6	1	0	0,0

	Schlüssel der Tat	Straftat	erfasste Fälle		davon Versuche		Tatortverteilung (nach Einwohnerzahl)					mit Schusswaffe		aufgeklärte Fälle		TV Gesamtanzahl	davon		nichtdeutsche TV	
			Anzahl	Anteil in %	Anzahl	Anteil in %	< 20.000	20.000 < 100.000	100.000 < 500.000	>= 500.000	unbekannt	ge-droht	ge-schos-sen	Anzahl	Anteil in %		männlich	weiblich	Anzahl	Anteil in %
	1	2	3	4	5	6	7	8	9	10	11	12	13	14	15	16	17	18	19	20
6	732710	Unerlaubter Handel mit Methamphetamin in Pulver-, kristalliner oder flüssiger sowie in Tabletten- bzw. Kapselform	8	0,1	0	0,0	1	7	0	0	0	0	0	5	62,5	7	6	1	0	0,0
6	732712	Unerlaubter Handel mit Methamphetamin in kristalliner Form (Crystal)	8	0,1	0	0,0	1	7	0	0	0	0	0	5	62,5	7	6	1	0	0,0
64	732800	Unerlaubter Handel mit und Schmuggel von Cannabis und Zubereitungen (§ 29 BtMG)	24	0,4	0	0,0	7	17	0	0	0	0	0	11	45,8	12	11	1	1	8,3
6	732810	Unerlaubter Handel mit Cannabis und Zubereitungen (gemäß § 29 BtMG)	24	0,4	0	0,0	7	17	0	0	0	0	0	11	45,8	12	11	1	1	8,3
64	733000	Unerlaubte Einfuhr von Betäubungsmitteln gemäß § 30 Abs. 1 Nr. 4 BtMG (in nicht geringer Menge)	1	0,0	0	0,0	0	1	0	0	0	0	0	1	100,0	1	0	1	0	0,0
64	733900	Unerlaubte Einfuhr in nicht geringer Menge von sonstigen Betäubungsmitteln (gemäß § 30 Abs. 1 Nr. 4 BtMG)	1	0,0	0	0,0	0	1	0	0	0	0	0	1	100,0	1	0	1	0	0,0
64	734000	Sonstige Verstöße gegen das BtMG	18	0,3	1	5,6	8	10	0	0	0	0	0	12	66,7	15	12	3	0	0,0
64	734100	Unerlaubter Anbau von Betäubungsmitteln gemäß § 29 Abs. 1 Nr. 1 BtMG	11	0,2	0	0,0	7	4	0	0	0	0	0	7	63,6	10	7	3	0	0,0
64	734500	Abgabe, Verabreichung oder Überlassung von Betäubungsmitteln an Minderjährige § 29a Abs. 1 Nr. 1 - ggf. § 30 Abs. 1 Nr. 2 BtMG	4	0,1	1	25,0	0	4	0	0	0	0	0	2	50,0	2	2	0	0	0,0
6	734510	Abgabe, Verabreichung oder Überlassung von Betäubungsmitteln an Minderjährige gemäß § 29a Abs. 1 Nr. 1 BtMG	4	0,1	1	25,0	0	4	0	0	0	0	0	2	50,0	2	2	0	0	0,0
64	734800	Unerlaubte(r) Handel, Herstellung, Abgabe und Besitz in nicht geringer Menge von Betäubungsmitteln gemäß § 29a Abs. 1 Nr. 2 BtMG	3	0,1	0	0,0	1	2	0	0	0	0	0	3	100,0	3	3	0	0	0,0
6	734820	Unerlaubter Handel in nicht geringer Menge gemäß § 29a Abs. 1 Nr. 2 BtMG	3	0,1	0	0,0	1	2	0	0	0	0	0	3	100,0	3	3	0	0	0,0
6	734827	Unerlaubter Handel in nicht geringer Menge von Methamphetamin in Pulver-, kristalliner oder flüssiger sowie in Tabletten- bzw. Kapselform	1	0,0	0	0,0	0	1	0	0	0	0	0	1	100,0	1	1	0	0	0,0
6	734828	Unerlaubter Handel in nicht geringer Menge von Cannabis und Zubereitungen	1	0,0	0	0,0	0	1	0	0	0	0	0	1	100,0	1	1	0	0	0,0
6	734829	Unerlaubter Handel in nicht geringer Menge von sonstigen Betäubungsmitteln	1	0,0	0	0,0	1	0	0	0	0	0	0	1	100,0	1	1	0	0	0,0
64	740000	Straftaten gegen strafrechtliche Nebengesetze auf dem Umwelt- und Verbraucherschutzsektor (neben Schlüssel 716000)	19	0,3	0	0,0	11	8	0	0	0	0	1	9	47,4	10	7	3	0	0,0

	Schlüssel der Tat	Straftat	erfasste Fälle		davon Versuche		Tatortverteilung (nach Einwohnerzahl)					mit Schusswaffe		aufgeklärte Fälle		TV Gesamtanzahl	davon		nichtdeutsche TV	
			Anzahl	Anteil in %	Anzahl	Anteil in %	< 20.000	20.000 < 100.000	100.000 < 500.000	>= 500.000	unbekannt	gedroht	geschossen	Anzahl	Anteil in %		männlich	weiblich	Anzahl	Anteil in %
	1	2	3	4	5	6	7	8	9	10	11	12	13	14	15	16	17	18	19	20
64	743000	Straftaten nach dem Bundesnaturschutz-, Tierschutz-, Bundesjagd- und PflanzenschutzG	19	0,3	0	0,0	11	8	0	0	0	0	1	9	47,4	10	7	3	0	0,0
6	743010	Bundesnaturschutzgesetz	3	0,1	0	0,0	3	0	0	0	0	0	0	3	100,0	3	2	1	0	0,0
6	743020	Tierschutzgesetz	16	0,3	0	0,0	8	8	0	0	0	0	1	6	37,5	7	5	2	0	0,0
4	890000	Straftaten insgesamt, jedoch ohne Verstöße gegen das Aufenthalts-, das Asyl- und das Freizügigkeitsgesetz/EU (Schlüssel 7250)	5.773	99,7	395	6,8	2.156	3.615	0	0	2	6	20	3.949	68,4	2.494	1.887	607	270	10,8
4	891000	Rauschgiftkriminalität	319	5,5	2	0,6	69	250	0	0	0	0	0	279	87,5	247	198	49	12	4,9
4	891100	direkte Beschaffungskriminalität	1	0,0	0	0,0	0	1	0	0	0	0	0	1	100,0	1	0	1	0	0,0
4	892000	Gewaltkriminalität	228	3,9	50	21,9	86	142	0	0	0	1	7	200	87,7	243	218	25	41	16,9
4	893000	Wirtschaftskriminalität	39	0,7	0	0,0	22	17	0	0	0	0	0	34	87,2	27	19	8	1	3,7
4	893100	bei Betrug	8	0,1	0	0,0	4	4	0	0	0	0	0	7	87,5	8	4	4	0	0,0
4	893200	Insolvenzstraftaten gemäß StGB und Nebenstrafrecht	3	0,1	0	0,0	3	0	0	0	0	0	0	3	100,0	3	1	2	0	0,0
4	893300	Wirtschaftskriminalität im Anlage- und Finanzierungsbereich pp.	2	0,0	0	0,0	0	2	0	0	0	0	0	2	100,0	2	1	1	0	0,0
4	893400	Wettbewerbsdelikte	10	0,2	0	0,0	6	4	0	0	0	0	0	10	100,0	10	8	2	0	0,0
4	893500	Wirtschaftskriminalität im Zusammenhang mit Arbeitsverhältnissen	8	0,1	0	0,0	5	3	0	0	0	0	0	8	100,0	4	2	2	0	0,0
4	893600	Betrug und Untreue im Zusammenhang mit Beteiligungen und Kapitalanlagen	3	0,1	0	0,0	1	2	0	0	0	0	0	3	100,0	3	2	1	0	0,0
4	894000	Sexueller Missbrauch von Kindern	15	0,3	0	0,0	7	8	0	0	0	0	0	15	100,0	11	11	0	0	0,0
64	897000	Computerkriminalität	251	4,3	4	1,6	197	54	0	0	0	0	0	176	70,1	23	14	9	3	13,0
64	897100	Computerbetrug § 263a StGB	21	0,4	2	9,5	9	12	0	0	0	0	0	9	42,9	6	4	2	0	0,0

	Schlüssel der Tat	Straftat	erfasste Fälle		davon Versuche		Tatortverteilung (nach Einwohnerzahl)					mit Schusswaffe		aufgeklärte Fälle		TV Gesamtanzahl	davon		nichtdeutsche TV	
			Anzahl	Anteil in %	Anzahl	Anteil in %	< 20.000	20.000 < 100.000	100.000 < 500.000	>= 500.000	unbekannt	gedroht	geschossen	Anzahl	Anteil in %		männlich	weiblich	Anzahl	Anteil in %
	1	2	3	4	5	6	7	8	9	10	11	12	13	14	15	16	17	18	19	20
4	898000	Straftaten insgesamt auf dem Umwelt- und Verbraucherschutzsektor	41	0,7	1	2,4	26	15	0	0	0	0	4	18	43,9	20	15	5	1	5,0
4	898100	Umweltstraftaten gemäß 29. Abschnitt des StGB	12	0,2	1	8,3	10	2	0	0	0	0	0	7	58,3	7	7	0	1	14,3
4	898200	Sonstige Straftaten nach dem StGB mit Umweltrelevanz	10	0,2	0	0,0	5	5	0	0	0	0	3	2	20,0	3	1	2	0	0,0
4	898300	Straftaten auf dem Umwelt- und Verbraucherschutzsektor gemäß strafrechtlicher Nebengesetze	19	0,3	0	0,0	11	8	0	0	0	0	1	9	47,4	10	7	3	0	0,0
4	899000	Straßenkriminalität	760	13,1	44	5,8	239	521	0	0	0	0	2	229	30,1	273	236	37	22	8,1
4	899100	Straßenraub	6	0,1	1	16,7	2	4	0	0	0	0	0	4	66,7	6	6	0	0	0,0
4	899200	Straßendiebstahl	304	5,2	21	6,9	75	229	0	0	0	0	0	74	24,3	64	58	6	8	12,5
4	899500	Sachbeschädigung durch Graffiti insgesamt	228	3,9	0	0,0	60	168	0	0	0	0	0	16	7,0	28	26	2	4	14,3
4	892500	Mord und Totschlag insgesamt	4	0,1	2	50,0	3	1	0	0	0	0	0	4	100,0	8	8	0	4	50,0

Liste: B-001-K; Nullwerte=aus
Beschreibung: Grundtabelle - keine Einschränkung - Auflistung nach Delikten - Standard - Fall u. TV
Auswertebereich: Tatortgemeinde; Hierarchie=an - Lkr. Saale Holzland Kreis
Auswertezeitraum: Januar 2017 - Dezember 2017
Filter: keine Einschränkung

Details:

Schlüssel der Tat	Straftat	erfasste Fälle		davon Versuche		Tatortverteilung (nach Einwohnerzahl)					mit Schusswaffe		aufgeklärte Fälle		TV Gesamt- anzahl	davon		nichtdeutsche TV		
		Anzahl	Anteil in %	Anzahl	Anteil in %	< 20.000	20.000 < 100.000	100.000 < 500.000	>= 500.000	un- be- kannt	ge- droht	ge- schos- sen	Anzahl	Anteil in %		männ- lich	weib- lich	Anzahl	Anteil in %	
1	2	3	4	5	6	7	8	9	10	11	12	13	14	15	16	17	18	19	20	
64	-----	Straftaten insgesamt	4.373	100,0	309	7,1	4.372	0	0	0	1	2	13	3.051	69,8	2.136	1.656	480	282	13,2
4	000000	Straftaten gegen das Leben	3	0,1	2	66,7	3	0	0	0	0	0	0	3	100,0	3	2	1	0	0,0
4	020000	Totschlag und Tötung auf Verlangen §§ 212, 213, 216 StGB	2	0,0	2	100,0	2	0	0	0	0	0	0	2	100,0	2	2	0	0	0,0
6	020010	Totschlag gemäß § 212 StGB	2	0,0	2	100,0	2	0	0	0	0	0	0	2	100,0	2	2	0	0	0,0
64	030000	Fahrlässige Tötung - nicht i.V.m. Verkehrsunfall - gemäß § 222 StGB	1	0,0	0	0,0	1	0	0	0	0	0	0	1	100,0	1	0	1	0	0,0
4	100000	Straftaten gegen die sexuelle Selbstbestimmung	63	1,4	2	3,2	63	0	0	0	0	0	0	58	92,1	42	39	3	2	4,8
4	110000	Straftaten gegen die sexuelle Selbstbestimmung gem. §§ 174, 174a, 174b, 174c, 177, 178, 184i, 184j StGB	16	0,4	1	6,3	16	0	0	0	0	0	0	16	100,0	12	11	1	0	0,0
4	111000	Vergewaltigung und sexuelle Nötigung/Übergriffe gemäß §§ 177 Abs. 1, 2, 3, 4, 6, 7 und 8, 178 StGB	9	0,2	0	0,0	9	0	0	0	0	0	0	9	100,0	7	6	1	0	0,0
64	111100	Vergewaltigung überfallartig (Einzeltäter) gemäß § 177 Abs. 6 Nr. 1, Abs. 7 und 8 StGB	1	0,0	0	0,0	1	0	0	0	0	0	0	1	100,0	1	1	0	0	0,0
64	111600	Sexuelle Übergriffe gemäß § 177 Abs. 1, 2, 3, 4, 7, 8 und 9 StGB	8	0,2	0	0,0	8	0	0	0	0	0	0	8	100,0	6	5	1	0	0,0
64	112000	Sonstige sexuelle Nötigung gemäß § 177 Abs. 5, 7, 8 und 9 StGB	2	0,0	1	50,0	2	0	0	0	0	0	0	2	100,0	2	2	0	0	0,0
4	113000	Sexueller Missbrauch von Schutzbefohlenen pp., unter Ausnutzung einer Amtsstellung oder eines Vertrauensverhältnisses §§ 174, 174a-c StGB	1	0,0	0	0,0	1	0	0	0	0	0	0	1	100,0	1	1	0	0	0,0
6	113010	Sexueller Missbrauch von Schutzbefohlenen ab 14 Jahren gemäß § 174 StGB	1	0,0	0	0,0	1	0	0	0	0	0	0	1	100,0	1	1	0	0	0,0
6	114000	Sexuelle Belästigung gemäß § 184i StGB	4	0,1	0	0,0	4	0	0	0	0	0	0	4	100,0	4	4	0	0	0,0
4	130000	Sexueller Missbrauch §§ 176, 176a, 176b, 179, 182, 183, 183a StGB	24	0,5	1	4,2	24	0	0	0	0	0	0	19	79,2	19	19	0	1	5,3
4	131000	Sexueller Missbrauch von Kindern §§ 176, 176a, 176b StGB	21	0,5	1	4,8	21	0	0	0	0	0	0	17	81,0	17	17	0	1	5,9
64	131100	Sexuelle Handlungen gemäß § 176 Abs. 1 und 2 StGB	16	0,4	1	6,3	16	0	0	0	0	0	0	13	81,3	14	14	0	1	7,1

	Schlüssel der Tat	Straftat	erfasste Fälle		davon Versuche		Tatortverteilung (nach Einwohnerzahl)					mit Schusswaffe		aufgeklärte Fälle		TV Gesamtanzahl	davon		nichtdeutsche TV	
			Anzahl	Anteil in %	Anzahl	Anteil in %	< 20.000	20.000 < 100.000	100.000 < 500.000	>= 500.000	unbekannt	gedroht	geschossen	Anzahl	Anteil in %		männlich	weiblich	Anzahl	Anteil in %
	1	2	3	4	5	6	7	8	9	10	11	12	13	14	15	16	17	18	19	20
64	131200	Exhibitionistische/sexuelle Handlungen vor Kindern gemäß § 176 Abs. 4 Nr. 1 StGB	1	0,0	0	0,0	1	0	0	0	0	0	0	1	100,0	1	1	0	0	0,0
64	131300	Sexuelle Handlungen gemäß § 176 Abs. 4 Nr. 2 StGB	1	0,0	0	0,0	1	0	0	0	0	0	0	1	100,0	1	1	0	0	0,0
64	131400	Einwirken auf Kinder gemäß § 176 Abs. 4 Nr. 3 und 4 StGB	1	0,0	0	0,0	1	0	0	0	0	0	0	0	0,0	0	0	0	0	0,0
64	131700	Sonstiger schwerer sexueller Missbrauch von Kindern gemäß § 176a StGB	2	0,0	0	0,0	2	0	0	0	0	0	0	2	100,0	2	2	0	0	0,0
4	132000	Exhibitionistische Handlungen und Erregung öffentlichen Ärgernisses §§ 183, 183a StGB	3	0,1	0	0,0	3	0	0	0	0	0	0	2	66,7	2	2	0	0	0,0
6	132010	Exhibitionistische Handlungen gemäß § 183 StGB	3	0,1	0	0,0	3	0	0	0	0	0	0	2	66,7	2	2	0	0	0,0
4	140000	Ausnutzen sexueller Neigung gemäß §§ 180, 180a, 181a, 184, 184a, 184b, 184c, 184d, 184e, 184f, 184g StGB	23	0,5	0	0,0	23	0	0	0	0	0	0	23	100,0	13	11	2	1	7,7
4	143000	Verbreitung pornographischer Schriften (Erzeugnisse) gemäß §§ 184, 184a, 184b, 184c, 184d, 184e StGB	23	0,5	0	0,0	23	0	0	0	0	0	0	23	100,0	13	11	2	1	7,7
6	143010	Sonstige Verbreitung pornographischer Schriften (Erzeugnisse) gemäß § 184 StGB	1	0,0	0	0,0	1	0	0	0	0	0	0	1	100,0	1	1	0	0	0,0
64	143200	Verbreitung, Erwerb, Besitz und Herstellung von Kinderpornographie gemäß § 184b Abs. 1 StGB	21	0,5	0	0,0	21	0	0	0	0	0	0	21	100,0	12	10	2	1	8,3
6	143210	Verbreitung, Erwerb, Besitz und Herstellung von Kinderpornographie gemäß § 184b Abs. 1 StGB	14	0,3	0	0,0	14	0	0	0	0	0	0	14	100,0	5	5	0	0	0,0
6	143211	Verbreitung von Kinderpornographie gemäß § 184b Abs. 1 Nr. 1 StGB	14	0,3	0	0,0	14	0	0	0	0	0	0	14	100,0	5	5	0	0	0,0
6	143230	Besitz oder sich Verschaffen von Kinderpornographie gemäß § 184b Abs. 3 StGB	7	0,2	0	0,0	7	0	0	0	0	0	0	7	100,0	8	6	2	1	12,5
64	143500	Verbreitung, Erwerb, Besitz und Herstellung jugendpornographischer Schriften gemäß § 184c StGB	1	0,0	0	0,0	1	0	0	0	0	0	0	1	100,0	1	1	0	0	0,0
6	143510	Verbreitung, Erwerb, Besitz und Herstellung von Jugendpornographie gemäß § 184c Abs. 1 StGB	1	0,0	0	0,0	1	0	0	0	0	0	0	1	100,0	1	1	0	0	0,0
6	143511	Verbreitung von Jugendpornographie gemäß § 184c Abs. 1 Nr. 1 StGB	1	0,0	0	0,0	1	0	0	0	0	0	0	1	100,0	1	1	0	0	0,0
4	200000	Rohheitsdelikte und Straftaten gegen die persönliche Freiheit	686	15,7	52	7,6	686	0	0	0	0	2	3	648	94,5	561	449	112	52	9,3

	Schlüssel der Tat	Straftat	erfasste Fälle		davon Versuche		Tatortverteilung (nach Einwohnerzahl)					mit Schusswaffe		aufgeklärte Fälle		TV Gesamtanzahl	davon		nichtdeutsche TV	
			Anzahl	Anteil in %	Anzahl	Anteil in %	< 20.000	20.000 < 100.000	100.000 < 500.000	>= 500.000	unbekannt	gedroht	geschossen	Anzahl	Anteil in %		männlich	weiblich	Anzahl	Anteil in %
	1	2	3	4	5	6	7	8	9	10	11	12	13	14	15	16	17	18	19	20
4	210000	Raub, räuberische Erpressung und räuberischer Angriff auf Kraftfahrer §§ 249-252, 255, 316a StGB	18	0,4	3	16,7	18	0	0	0	0	0	0	13	72,2	19	18	1	1	5,3
6	210010	Sonstiger Raub gemäß § 249 StGB	5	0,1	0	0,0	5	0	0	0	0	0	0	2	40,0	5	5	0	1	20,0
6	210020	Sonstiger schwerer Raub gemäß § 250 StGB	1	0,0	1	100,0	1	0	0	0	0	0	0	1	100,0	1	1	0	0	0,0
6	210040	Räuberischer Diebstahl gemäß § 252 StGB	5	0,1	1	20,0	5	0	0	0	0	0	0	4	80,0	4	4	0	0	0,0
6	210050	Sonstige räuberische Erpressung gemäß § 255 StGB	4	0,1	1	25,0	4	0	0	0	0	0	0	3	75,0	5	4	1	0	0,0
4	217000	Sonstige Raubüberfälle auf Straßen, Wegen oder Plätzen	1	0,0	0	0,0	1	0	0	0	0	0	0	1	100,0	2	2	0	0	0,0
6	217010	Sonstiger Raub auf Straßen, Wegen oder Plätzen gemäß § 249 StGB	1	0,0	0	0,0	1	0	0	0	0	0	0	1	100,0	2	2	0	0	0,0
4	219000	Raubüberfälle in Wohnungen	2	0,0	0	0,0	2	0	0	0	0	0	0	2	100,0	2	2	0	0	0,0
6	219050	Räuberische Erpressung in Wohnungen gemäß § 255 StGB	2	0,0	0	0,0	2	0	0	0	0	0	0	2	100,0	2	2	0	0	0,0
4	220000	Körperverletzung §§ 223-227, 229, 231 StGB	450	10,3	35	7,8	450	0	0	0	0	1	3	434	96,4	376	301	75	34	9,0
64	222000	Gefährliche und schwere Körperverletzung, Verstümmelung weiblicher Genitalien §§ 224, 226, 226a, 231 StGB	89	2,0	19	21,3	89	0	0	0	0	1	1	83	93,3	110	92	18	17	15,5
6	222010	Sonstige Tatörtlichkeit bei gefährlicher Körperverletzung gemäß § 224 StGB	48	1,1	8	16,7	48	0	0	0	0	0	0	47	97,9	55	41	14	17	30,9
64	222100	Gefährliche und schwere Körperverletzung auf Straßen, Wegen oder Plätzen	41	0,9	11	26,8	41	0	0	0	0	1	1	36	87,8	58	53	5	1	1,7
6	222110	Gefährliche Körperverletzung gemäß § 224 StGB auf Straßen, Wegen oder Plätzen	41	0,9	11	26,8	41	0	0	0	0	1	1	36	87,8	58	53	5	1	1,7
4	223000	Misshandlung von Schutzbefohlenen § 225 StGB	10	0,2	0	0,0	10	0	0	0	0	0	0	10	100,0	12	6	6	0	0,0
6	223001	Misshandlung Schutzbefohlener ab 14 Jahren	7	0,2	0	0,0	7	0	0	0	0	0	0	7	100,0	8	4	4	0	0,0
64	223100	Misshandlung von Kindern	3	0,1	0	0,0	3	0	0	0	0	0	0	3	100,0	4	2	2	0	0,0

	Schlüssel der Tat	Straftat	erfasste Fälle		davon Versuche		Tatortverteilung (nach Einwohnerzahl)					mit Schusswaffe		aufgeklärte Fälle		TV Gesamtanzahl	davon		nichtdeutsche TV	
			Anzahl	Anteil in %	Anzahl	Anteil in %	< 20.000	20.000 < 100.000	100.000 < 500.000	>= 500.000	unbekannt	gedroht	geschossen	Anzahl	Anteil in %		männlich	weiblich	Anzahl	Anteil in %
	1	2	3	4	5	6	7	8	9	10	11	12	13	14	15	16	17	18	19	20
64	224000	Vorsätzliche einfache Körperverletzung gemäß § 223 StGB	323	7,4	16	5,0	323	0	0	0	0	0	0	313	96,9	247	198	49	16	6,5
64	225000	Fahrlässige Körperverletzung gemäß § 229 StGB	28	0,6	0	0,0	28	0	0	0	0	0	2	28	100,0	29	22	7	1	3,4
4	230000	Straftaten gegen die persönliche Freiheit gemäß §§ 232-233a, 234, 235, 236, 237, 238-239b, 240, 241, 316c StGB davon	218	5,0	14	6,4	218	0	0	0	0	1	0	201	92,2	209	166	43	21	10,0
4	231000	Menschenraub, Entziehung Minderjähriger, Kinderhandel §§ 234, 235, 236 StGB	1	0,0	0	0,0	1	0	0	0	0	0	0	1	100,0	1	1	0	0	0,0
64	231200	Entziehung Minderjähriger gemäß § 235 StGB	1	0,0	0	0,0	1	0	0	0	0	0	0	1	100,0	1	1	0	0	0,0
4	232000	Zwangsheirat, Nachstellung (Stalking), Freiheitsberaubung, Nötigung, Bedrohung §§ 237, 238, 239, 240, 241 StGB davon:	217	5,0	14	6,5	217	0	0	0	0	1	0	200	92,2	208	165	43	21	10,1
64	232100	Freiheitsberaubung gemäß § 239 StGB	5	0,1	1	20,0	5	0	0	0	0	0	0	5	100,0	7	3	4	2	28,6
4	232200	Nötigung § 240 StGB	117	2,7	13	11,1	117	0	0	0	0	1	0	104	88,9	109	89	20	9	8,3
6	232201	Nötigung im Straßenverkehr gemäß § 240 Abs. 1 StGB	43	1,0	1	2,3	43	0	0	0	0	0	0	35	81,4	35	32	3	2	5,7
6	232279	Sonstige Nötigung gemäß § 240 Abs. 1 und 4 StGB	74	1,7	12	16,2	74	0	0	0	0	1	0	69	93,2	74	57	17	7	9,5
64	232300	Bedrohung gemäß § 241 StGB	85	1,9	0	0,0	85	0	0	0	0	0	0	83	97,6	94	74	20	11	11,7
4	232400	Nachstellung (Stalking) gemäß § 238 StGB	10	0,2	0	0,0	10	0	0	0	0	0	0	8	80,0	6	5	1	1	16,7
6	232410	Nachstellung (Stalking) gemäß § 238, Abs. 1 StGB	10	0,2	0	0,0	10	0	0	0	0	0	0	8	80,0	6	5	1	1	16,7
4	3***00	Diebstahl ohne erschwerende Umstände §§ 242, 247, 248a-c StGB	608	13,9	13	2,1	608	0	0	0	0	0	0	316	52,0	320	241	79	38	11,9
4	3**100	Diebstahl ohne erschwerende Umstände von Kraftwagen einschl. unbefugter Ingebrauchnahme	12	0,3	1	8,3	12	0	0	0	0	0	0	9	75,0	10	9	1	3	30,0
4	3**200	Diebstahl ohne erschwerende Umstände von Mopeds und Kraftträdern einschl. unbefugter Ingebrauchnahme	4	0,1	0	0,0	4	0	0	0	0	0	0	1	25,0	1	1	0	0	0,0
4	3**300	Diebstahl ohne erschwerende Umstände von Fahrrädern einschl. unbefugter Ingebrauchnahme	27	0,6	0	0,0	27	0	0	0	0	0	0	11	40,7	11	10	1	0	0,0

	Schlüssel der Tat	Straftat	erfasste Fälle		davon Versuche		Tatortverteilung (nach Einwohnerzahl)					mit Schusswaffe		aufgeklärte Fälle		TV Gesamtanzahl	davon		nichtdeutsche TV	
			Anzahl	Anteil in %	Anzahl	Anteil in %	< 20.000	20.000 < 100.000	100.000 < 500.000	>= 500.000	unbekannt	gedroht	geschossen	Anzahl	Anteil in %		männlich	weiblich	Anzahl	Anteil in %
	1	2	3	4	5	6	7	8	9	10	11	12	13	14	15	16	17	18	19	20
4	3**500	Diebstahl ohne erschwerende Umstände von unbaren Zahlungsmitteln	16	0,4	1	6,3	16	0	0	0	0	0	0	3	18,8	4	3	1	2	50,0
4	3**700	Diebstahl ohne erschwerende Umstände von/aus Automaten	1	0,0	0	0,0	1	0	0	0	0	0	0	0	0,0	0	0	0	0	0,0
4	300000	Sonstiger einfacher Diebstahl §§ 242, 247, 248a-c StGB	262	6,0	3	1,1	262	0	0	0	0	0	0	99	37,8	105	78	27	12	11,4
6	300010	Sonstiger einfacher Diebstahl gemäß §§ 242, 247, 248a StGB	244	5,6	3	1,2	244	0	0	0	0	0	0	90	36,9	99	74	25	11	11,1
6	300040	Unbefugter Gebrauch eines sonstigen Fahrzeuges gemäß § 248b StGB	1	0,0	0	0,0	1	0	0	0	0	0	0	1	100,0	1	1	0	1	100,0
6	300050	Entziehung elektrischer Energie gemäß § 248c StGB	6	0,1	0	0,0	6	0	0	0	0	0	0	6	100,0	5	3	2	0	0,0
6	300081	Diebstahl in/aus Wochenend- und Gartenhaus	10	0,2	0	0,0	10	0	0	0	0	0	0	2	20,0	2	2	0	0	0,0
6	300096	Diebstahl von Buntmetall	1	0,0	0	0,0	1	0	0	0	0	0	0	0	0,0	0	0	0	0	0,0
4	300100	Einfacher Diebstahl von Kraftwagen einschl. unbefugter Ingebrauchnahme	11	0,3	1	9,1	11	0	0	0	0	0	0	8	72,7	9	8	1	3	33,3
6	300110	Einfacher Diebstahl von Kraftwagen	2	0,0	1	50,0	2	0	0	0	0	0	0	1	50,0	2	2	0	2	100,0
6	300140	Unbefugter Gebrauch von Kraftwagen	9	0,2	0	0,0	9	0	0	0	0	0	0	7	77,8	7	6	1	1	14,3
4	300200	Einfacher Diebstahl von Mopeds und Krafträdern einschl. unbefugter Ingebrauchnahme	4	0,1	0	0,0	4	0	0	0	0	0	0	1	25,0	1	1	0	0	0,0
6	300210	Einfacher Diebstahl von Mopeds und Krafträdern	3	0,1	0	0,0	3	0	0	0	0	0	0	0	0,0	0	0	0	0	0,0
6	300240	Unbefugter Gebrauch von Mopeds und Krafträdern	1	0,0	0	0,0	1	0	0	0	0	0	0	1	100,0	1	1	0	0	0,0
4	300300	Einfacher Diebstahl von Fahrrädern einschl. unbefugter Ingebrauchnahme	26	0,6	0	0,0	26	0	0	0	0	0	0	10	38,5	10	10	0	0	0,0
6	300310	Einfacher Diebstahl von Fahrrädern	23	0,5	0	0,0	23	0	0	0	0	0	0	8	34,8	8	8	0	0	0,0
6	300340	Unbefugter Gebrauch von Fahrrädern	3	0,1	0	0,0	3	0	0	0	0	0	0	2	66,7	2	2	0	0	0,0

	Schlüssel der Tat	Straftat	erfasste Fälle		davon Versuche		Tatortverteilung (nach Einwohnerzahl)					mit Schusswaffe		aufgeklärte Fälle		TV Gesamtanzahl	davon		nichtdeutsche TV	
			Anzahl	Anteil in %	Anzahl	Anteil in %	< 20.000	20.000 < 100.000	100.000 < 500.000	>= 500.000	unbekannt	gedroht	geschossen	Anzahl	Anteil in %		männlich	weiblich	Anzahl	Anteil in %
	1	2	3	4	5	6	7	8	9	10	11	12	13	14	15	16	17	18	19	20
6	300500	Einfacher Diebstahl von unbaren Zahlungsmitteln	9	0,2	0	0,0	9	0	0	0	0	0	0	1	11,1	2	1	1	1	50,0
6	300700	Einfacher Diebstahl von/aus Automaten	1	0,0	0	0,0	1	0	0	0	0	0	0	0	0,0	0	0	0	0	0,0
4	310*00	Diebstahl ohne erschwerende Umstände in/aus Dienst-, Büro-, Fabrikations-, Werkstatt- und Lagerräumen	9	0,2	0	0,0	9	0	0	0	0	0	0	2	22,2	1	1	0	0	0,0
6	310000	Einfacher Diebstahl in/aus Dienst-, Büro-, Fabrikations-, Werkstatt- und Lagerräumen von sonstigem Gut	8	0,2	0	0,0	8	0	0	0	0	0	0	2	25,0	1	1	0	0	0,0
6	310500	Einfacher Diebstahl in/aus Dienst-, Büro-, Fabrikations-, Werkstatt- und Lagerräumen von unbaren Zahlungsmitteln	1	0,0	0	0,0	1	0	0	0	0	0	0	0	0,0	0	0	0	0	0,0
4	315*00	Diebstahl ohne erschwerende Umstände in/aus Gaststätten, Kantinen, Hotels und Pensionen	1	0,0	0	0,0	1	0	0	0	0	0	0	1	100,0	1	1	0	0	0,0
6	315000	Einfacher Diebstahl in/aus Gaststätten, Kantinen, Hotels und Pensionen von sonstigem Gut	1	0,0	0	0,0	1	0	0	0	0	0	0	1	100,0	1	1	0	0	0,0
4	325*00	Diebstahl ohne erschwerende Umstände in/aus Kiosken, Warenhäusern, Verkaufsräumen, Selbstbedienungsläden, Schaufenstern, Schaukästen und Vitrinen	160	3,7	2	1,3	160	0	0	0	0	0	0	151	94,4	152	118	34	15	9,9
6	325000	Einfacher Diebstahl in/aus Warenhäusern, Verkaufsräumen, Selbstbedienungsläden (ohne Ladendiebstahl)	4	0,1	1	25,0	4	0	0	0	0	0	0	2	50,0	13	13	0	0	0,0
4	326*00	Ladendiebstahl ohne erschwerende Umstände	156	3,6	1	0,6	156	0	0	0	0	0	0	149	95,5	139	105	34	15	10,8
6	326000	Einfacher Ladendiebstahl von sonstigem Gut	156	3,6	1	0,6	156	0	0	0	0	0	0	149	95,5	139	105	34	15	10,8
4	335*00	Diebstahl ohne erschwerende Umstände in/aus Wohnungen	38	0,9	3	7,9	38	0	0	0	0	0	0	24	63,2	29	14	15	8	27,6
6	335000	Einfacher Diebstahl in/aus Wohnungen von sonstigem Gut	36	0,8	3	8,3	36	0	0	0	0	0	0	22	61,1	27	12	15	7	25,9
6	335500	Einfacher Diebstahl in/aus Wohnungen von unbaren Zahlungsmitteln	2	0,0	0	0,0	2	0	0	0	0	0	0	2	100,0	2	2	0	1	50,0
4	340*00	Diebstahl ohne erschwerende Umstände in/aus Boden-/Kellerräumen, Waschküchen	11	0,3	1	9,1	11	0	0	0	0	0	0	5	45,5	7	6	1	0	0,0
6	340000	Einfacher Diebstahl in/aus Boden-, Kellerräumen und Waschküchen von sonstigem Gut	10	0,2	1	10,0	10	0	0	0	0	0	0	4	40,0	6	6	0	0	0,0

	Schlüssel der Tat	Straftat	erfasste Fälle		davon Versuche		Tatortverteilung (nach Einwohnerzahl)					mit Schusswaffe		aufgeklärte Fälle		TV Gesamtanzahl	davon		nichtdeutsche TV	
			Anzahl	Anteil in %	Anzahl	Anteil in %	< 20.000	20.000 < 100.000	100.000 < 500.000	>= 500.000	unbekannt	gedroht	geschossen	Anzahl	Anteil in %		männlich	weiblich	Anzahl	Anteil in %
	1	2	3	4	5	6	7	8	9	10	11	12	13	14	15	16	17	18	19	20
6	340300	Einfacher Diebstahl in/aus Boden-, Kellerräumen und Waschküchen von Fahrrädern	1	0,0	0	0,0	1	0	0	0	0	0	0	1	100,0	1	0	1	0	0,0
4	345*00	Diebstahl ohne erschwerende Umstände in/aus überwiegend unbezogenen Neu- und Rohbauten, Baubuden und Baustellen	5	0,1	1	20,0	5	0	0	0	0	0	0	1	20,0	1	1	0	0	0,0
6	345000	Einfacher Diebstahl in/aus überwiegend unbezogenen Neu- und Rohbauten, Baubuden und Baustellen von sonstigem Gut	3	0,1	0	0,0	3	0	0	0	0	0	0	0	0,0	0	0	0	0	0,0
6	345100	Einfacher Diebstahl in/aus überwiegend unbezogenen Neu- und Rohbauten, Baubuden und Baustellen von Kraftwagen	1	0,0	0	0,0	1	0	0	0	0	0	0	1	100,0	1	1	0	0	0,0
6	345500	Einfacher Diebstahl in/aus überwiegend unbezogenen Neu- und Rohbauten, Baubuden und Baustellen von unbaren Zahlungsmitteln	1	0,0	1	100,0	1	0	0	0	0	0	0	0	0,0	0	0	0	0	0,0
4	350*00	Diebstahl ohne erschwerende Umstände an/aus Kraftfahrzeugen	65	1,5	1	1,5	65	0	0	0	0	0	0	12	18,5	13	11	2	0	0,0
6	350000	Einfacher Diebstahl an/aus Kraftfahrzeugen von sonstigem Gut	63	1,4	1	1,6	63	0	0	0	0	0	0	12	19,0	13	11	2	0	0,0
6	350500	Einfacher Diebstahl aus Kraftfahrzeugen von unbaren Zahlungsmitteln	2	0,0	0	0,0	2	0	0	0	0	0	0	0	0,0	0	0	0	0	0,0
4	370000	Einfacher Diebstahl von Betäubungsmitteln	1	0,0	0	0,0	1	0	0	0	0	0	0	1	100,0	1	1	0	0	0,0
64	373000	Einfacher Diebstahl von Betäubungsmitteln aus Krankenhäusern	1	0,0	0	0,0	1	0	0	0	0	0	0	1	100,0	1	1	0	0	0,0
6	390000	Einfacher Taschendiebstahl von sonstigem Gut	4	0,1	1	25,0	4	0	0	0	0	0	0	0	0,0	0	0	0	0	0,0
6	390500	Einfacher Taschendiebstahl von unbaren Zahlungsmitteln	1	0,0	0	0,0	1	0	0	0	0	0	0	0	0,0	0	0	0	0	0,0
4	4***00	Diebstahl unter erschwerenden Umständen §§ 243-244a StGB	571	13,1	181	31,7	571	0	0	0	0	0	0	187	32,7	113	97	16	23	20,4
4	4**100	Diebstahl unter erschwerenden Umständen von Kraftwagen	19	0,4	4	21,1	19	0	0	0	0	0	0	5	26,3	6	6	0	4	66,7
4	4**200	Diebstahl unter erschwerenden Umständen von Mopeds und Kraftködern	15	0,3	0	0,0	15	0	0	0	0	0	0	3	20,0	5	4	1	0	0,0
4	4**300	Diebstahl unter erschwerenden Umständen von Fahrrädern	40	0,9	1	2,5	40	0	0	0	0	0	0	6	15,0	4	3	1	0	0,0
4	4**400	Diebstahl unter erschwerenden Umständen von Schusswaffen	1	0,0	1	100,0	1	0	0	0	0	0	0	0	0,0	0	0	0	0	0,0

	Schlüssel der Tat	Straftat	erfasste Fälle		davon Versuche		Tatortverteilung (nach Einwohnerzahl)					mit Schusswaffe		aufgeklärte Fälle		TV Gesamtanzahl	davon		nichtdeutsche TV	
			Anzahl	Anteil in %	Anzahl	Anteil in %	< 20.000	20.000 < 100.000	100.000 < 500.000	>= 500.000	unbekannt	gedroht	geschossen	Anzahl	Anteil in %		männlich	weiblich	Anzahl	Anteil in %
	1	2	3	4	5	6	7	8	9	10	11	12	13	14	15	16	17	18	19	20
4	4**500	Diebstahl unter erschwerenden Umständen von unbaren Zahlungsmitteln	3	0,1	0	0,0	3	0	0	0	0	0	0	1	33,3	2	2	0	2	100,0
4	4**700	Diebstahl unter erschwerenden Umständen von/aus Automaten	7	0,2	1	14,3	7	0	0	0	0	0	0	1	14,3	1	1	0	1	100,0
4	400000	Sonstiger schwerer Diebstahl §§ 243 - 244a StGB	292	6,7	100	34,2	292	0	0	0	0	0	0	116	39,7	62	52	10	7	11,3
6	400010	Besonders schwerer Fall des Diebstahls	150	3,4	52	34,7	150	0	0	0	0	0	0	27	18,0	26	21	5	2	7,7
6	400020	Sonstiger schwerer Diebstahl gemäß §§ 244 Abs. 1 Nr. 1 und 2, 244a StGB	7	0,2	0	0,0	7	0	0	0	0	0	0	6	85,7	15	15	0	4	26,7
64	400081	Schwerer Diebstahl in/aus Wochenend- und Gartenhaus	130	3,0	48	36,9	130	0	0	0	0	0	0	79	60,8	31	24	7	1	3,2
64	400096	Schwerer Diebstahl von Buntmetall	5	0,1	0	0,0	5	0	0	0	0	0	0	4	80,0	1	1	0	0	0,0
4	400100	Schwerer Diebstahl von Kraftwagen	18	0,4	4	22,2	18	0	0	0	0	0	0	5	27,8	6	6	0	4	66,7
6	400110	Besonders schwerer Fall des Diebstahls von Kraftwagen	18	0,4	4	22,2	18	0	0	0	0	0	0	5	27,8	6	6	0	4	66,7
4	400200	Schwerer Diebstahl von Mopeds und Krafträdern	15	0,3	0	0,0	15	0	0	0	0	0	0	3	20,0	5	4	1	0	0,0
6	400210	Besonders schwerer Fall des Diebstahls von Mopeds und Krafträdern	15	0,3	0	0,0	15	0	0	0	0	0	0	3	20,0	5	4	1	0	0,0
4	400300	Schwerer Diebstahl von Fahrrädern	28	0,6	0	0,0	28	0	0	0	0	0	0	5	17,9	3	3	0	0	0,0
6	400310	Besonders schwerer Fall des Diebstahls von Fahrrädern	28	0,6	0	0,0	28	0	0	0	0	0	0	5	17,9	3	3	0	0	0,0
4	400700	Schwerer Diebstahl von/aus Automaten	5	0,1	1	20,0	5	0	0	0	0	0	0	1	20,0	1	1	0	1	100,0
6	400710	Besonders schwerer Fall des Diebstahls von/aus Automaten	5	0,1	1	20,0	5	0	0	0	0	0	0	1	20,0	1	1	0	1	100,0
4	410*00	Diebstahl unter erschwerenden Umständen in/aus Dienst-, Büro-, Fabrikations-, Werkstatt- und Lagerräumen	31	0,7	15	48,4	31	0	0	0	0	0	0	7	22,6	9	8	1	2	22,2
4	410000	Schwerer Diebstahl in/aus Dienst-, Büro-, Fabrikations-, Werkstatt- und Lagerräumen	29	0,7	14	48,3	29	0	0	0	0	0	0	7	24,1	9	8	1	2	22,2

	Schlüssel der Tat	Straftat	erfasste Fälle		davon Versuche		Tatortverteilung (nach Einwohnerzahl)					mit Schusswaffe		aufgeklärte Fälle		TV Gesamtanzahl	davon		nichtdeutsche TV	
			Anzahl	Anteil in %	Anzahl	Anteil in %	< 20.000	20.000 < 100.000	100.000 < 500.000	>= 500.000	unbekannt	ge-droht	ge-schos-sen	Anzahl	Anteil in %		männlich	weiblich	Anzahl	Anteil in %
	1	2	3	4	5	6	7	8	9	10	11	12	13	14	15	16	17	18	19	20
6	410010	Besonders schwerer Fall des Diebstahls in/aus Dienst-, Büro-, Fabrikations-, Werkstatt- und Lagerräumen von sonstigem Gut	29	0,7	14	48,3	29	0	0	0	0	0	0	7	24,1	9	8	1	2	22,2
4	410100	Bes. schw. Fall des Diebstahls in/aus Dienst-, Büro-, Fabrikations-, Werkstatt- und Lagerräumen von Kraftwagen	1	0,0	0	0,0	1	0	0	0	0	0	0	0	0,0	0	0	0	0	0,0
6	410110	Besonders schwerer Fall des Diebstahls in/aus Dienst-, Büro-, Fabrikations-, Werkstatt- und Lagerräumen von Kraftwagen	1	0,0	0	0,0	1	0	0	0	0	0	0	0	0,0	0	0	0	0	0,0
4	410400	Bes. schw. Fall des Diebstahls in/aus Dienst-, Büro-, Fabrikations-, Werkstatt- und Lagerräumen von Schusswaffen	1	0,0	1	100,0	1	0	0	0	0	0	0	0	0,0	0	0	0	0	0,0
6	410410	Besonders schwerer Fall des Diebstahls in/aus Dienst-, Büro-, Fabrikations-, Werkstatt- und Lagerräumen von Schusswaffen	1	0,0	1	100,0	1	0	0	0	0	0	0	0	0,0	0	0	0	0	0,0
4	415*00	Diebstahl unter erschwerenden Umständen in/aus Gaststätten, Kantinen, Hotels und Pensionen	6	0,1	1	16,7	6	0	0	0	0	0	0	0	0,0	0	0	0	0	0,0
4	415000	Bes. schw. Fall des Diebstahls in/aus Gaststätten, Kantinen, Hotels und Pensionen	4	0,1	1	25,0	4	0	0	0	0	0	0	0	0,0	0	0	0	0	0,0
6	415010	Besonders schwerer Fall des Diebstahls in/aus Gaststätten, Kantinen, Hotels und Pensionen von sonstigem Gut	4	0,1	1	25,0	4	0	0	0	0	0	0	0	0,0	0	0	0	0	0,0
4	415700	Bes. schw. Fall des Diebstahls in/aus Gaststätten, Kantinen, Hotels und Pensionen von/aus Automaten	2	0,0	0	0,0	2	0	0	0	0	0	0	0	0,0	0	0	0	0	0,0
6	415710	Besonders schwerer Fall des Diebstahls in/aus Gaststätten, Kantinen, Hotels und Pensionen von/aus Automaten	2	0,0	0	0,0	2	0	0	0	0	0	0	0	0,0	0	0	0	0	0,0
4	425*00	Schwerer Diebstahl in/aus Kiosken, Warenhäusern, Verkaufsräumen, Selbstbedienungsläden, Schaufenstern, Schaukästen und Vitrinen	10	0,2	0	0,0	10	0	0	0	0	0	0	9	90,0	14	11	3	1	7,1
4	425000	Besonders schwerer Fall des Diebstahls in/aus Kiosken, Warenhäusern, Verkaufsräumen, Selbstbedienungsläden	7	0,2	0	0,0	7	0	0	0	0	0	0	6	85,7	7	6	1	1	14,3
6	425010	Besonders schwerer Fall des Diebstahls in/aus Kiosken, Warenhäusern, Verkaufsräumen, SB-Läden, Schaufenstern, Schaukästen und Vitrinen (sonstiges Gut)	6	0,1	0	0,0	6	0	0	0	0	0	0	5	83,3	7	6	1	1	14,3
6	425020	Schwerer Diebstahl in/aus Kiosken, Warenhäusern, Verkaufsräumen pp. von sonstigem Gut gemäß §§ 244 Abs. 1 Nr. 1 und 2, 244a StGB	1	0,0	0	0,0	1	0	0	0	0	0	0	1	100,0	2	2	0	1	50,0
4	426*00	Besonders schwerer Fall des Ladendiebstahls	3	0,1	0	0,0	3	0	0	0	0	0	0	3	100,0	9	7	2	0	0,0
4	426000	Besonders schwerer Fall des Ladendiebstahls	3	0,1	0	0,0	3	0	0	0	0	0	0	3	100,0	9	7	2	0	0,0

	Schlüssel der Tat	Straftat	erfasste Fälle		davon Versuche		Tatortverteilung (nach Einwohnerzahl)					mit Schusswaffe		aufgeklärte Fälle		TV Gesamtanzahl	davon		nichtdeutsche TV	
			Anzahl	Anteil in %	Anzahl	Anteil in %	< 20.000	20.000 < 100.000	100.000 < 500.000	>= 500.000	unbekannt	gedroht	geschossen	Anzahl	Anteil in %		männlich	weiblich	Anzahl	Anteil in %
	1	2	3	4	5	6	7	8	9	10	11	12	13	14	15	16	17	18	19	20
6	426010	Besonders schwerer Fall des Ladendiebstahls	1	0,0	0	0,0	1	0	0	0	0	0	0	1	100,0	4	4	0	0	0,0
6	426020	Schwerer Ladendiebstahl gemäß §§ 244 Abs. 1 Nr. 1 und 2, 244a StGB	2	0,0	0	0,0	2	0	0	0	0	0	0	2	100,0	5	3	2	0	0,0
4	435*00	Wohnungseinbruchdiebstahl gem. § 244 Abs. 1 Nr. 3, § 244a StGB	33	0,8	9	27,3	33	0	0	0	0	0	0	9	27,3	11	11	0	3	27,3
6	435000	Wohnungseinbruchdiebstahl (ohne TWE) von sonstigem Gut gemäß § 244 Abs. 1 Nr. 3 StGB	16	0,4	5	31,3	16	0	0	0	0	0	0	4	25,0	5	5	0	1	20,0
6	435500	Wohnungseinbruchdiebstahl (ohne TWE) von unbaren Zahlungsmitteln gemäß § 244 Abs. 1 Nr. 3 StGB	2	0,0	0	0,0	2	0	0	0	0	0	0	1	50,0	2	2	0	2	100,0
4	436*00	Tageswohnungseinbruchdiebstahl gem. § 244 Abs. 1 Nr. 3, § 244a StGB	15	0,3	4	26,7	15	0	0	0	0	0	0	4	26,7	4	4	0	0	0,0
6	436000	Tageswohnungseinbruch von sonstigem Gut	14	0,3	4	28,6	14	0	0	0	0	0	0	4	28,6	4	4	0	0	0,0
6	436500	Tageswohnungseinbruch von unbaren Zahlungsmitteln	1	0,0	0	0,0	1	0	0	0	0	0	0	0	0,0	0	0	0	0	0,0
4	440*00	Besonders schwerer Fall des Diebstahls in/aus Boden-, Kellerräumen, Waschküchen	29	0,7	4	13,8	29	0	0	0	0	0	0	4	13,8	3	2	1	0	0,0
4	440000	Besonders schwerer Fall des Diebstahls in/aus Boden-, Kellerräumen, Waschküchen	17	0,4	3	17,6	17	0	0	0	0	0	0	3	17,6	2	2	0	0	0,0
6	440010	Besonders schwerer Fall des Diebstahls in/aus Boden-, Kellerräumen, Waschküchen von sonstigem Gut	17	0,4	3	17,6	17	0	0	0	0	0	0	3	17,6	2	2	0	0	0,0
4	440300	Bes. schw. Fall des Diebstahls in/aus Boden-, Kellerräumen, Waschküchen von Fahrrädern	12	0,3	1	8,3	12	0	0	0	0	0	0	1	8,3	1	0	1	0	0,0
6	440310	Besonders schwerer Fall des Diebstahls in/aus Boden-, Kellerräumen, Waschküchen von Fahrrädern	12	0,3	1	8,3	12	0	0	0	0	0	0	1	8,3	1	0	1	0	0,0
4	445*00	Besonders schwerer Fall des Diebstahls in/aus überwiegend unbezogenen Neu- und Rohbauten, Baubuden und Baustellen	14	0,3	2	14,3	14	0	0	0	0	0	0	5	35,7	7	5	2	0	0,0
4	445000	Besonders schwerer Fall des Diebstahls in/aus überwiegend unbezogenen Neu- und Rohbauten, Baubuden und Baustellen	14	0,3	2	14,3	14	0	0	0	0	0	0	5	35,7	7	5	2	0	0,0
6	445010	Besonders schwerer Fall des Diebstahls in/aus überwiegend unbezogenen Neu- und Rohbauten, Baubuden und Baustellen von sonstigem Gut	14	0,3	2	14,3	14	0	0	0	0	0	0	5	35,7	7	5	2	0	0,0
4	450*00	Besonders schwerer Fall des Diebstahls an/aus Kraftfahrzeugen	89	2,0	45	50,6	89	0	0	0	0	0	0	23	25,8	14	12	2	7	50,0

	Schlüssel der Tat	Straftat	erfasste Fälle		davon Versuche		Tatortverteilung (nach Einwohnerzahl)					mit Schusswaffe		aufgeklärte Fälle		TV Gesamtanzahl	davon		nichtdeutsche TV	
			Anzahl	Anteil in %	Anzahl	Anteil in %	< 20.000	20.000 < 100.000	100.000 < 500.000	>= 500.000	unbekannt	gedroht	geschossen	Anzahl	Anteil in %		männlich	weiblich	Anzahl	Anteil in %
	1	2	3	4	5	6	7	8	9	10	11	12	13	14	15	16	17	18	19	20
4	450000	Besonders schwerer Fall des Diebstahls an/aus Kraftfahrzeugen von sonstigem Gut	89	2,0	45	50,6	89	0	0	0	0	0	0	23	25,8	14	12	2	7	50,0
6	450010	Besonders schwerer Fall des Diebstahls an/aus Kraftfahrzeugen von sonstigem Gut	49	1,1	7	14,3	49	0	0	0	0	0	0	11	22,4	13	11	2	6	46,2
6	450020	Besonders schwerer Fall des Diebstahls an/aus Kraftfahrzeugen von sonstigem Gut gemäß §§ 244 Abs. 1 Nr. 1 und 2, 244a StGB	40	0,9	38	95,0	40	0	0	0	0	0	0	12	30,0	1	1	0	1	100,0
4	470000	Besonders schwerer Fall des Diebstahls von Betäubungsmitteln	1	0,0	0	0,0	1	0	0	0	0	0	0	0	0,0	0	0	0	0	0,0
4	471000	Besonders schwerer Fall des Diebstahls von Betäubungsmitteln aus Apotheken	1	0,0	0	0,0	1	0	0	0	0	0	0	0	0,0	0	0	0	0	0,0
6	471010	Besonders schwerer Fall des Diebstahls von Betäubungsmitteln aus Apotheken	1	0,0	0	0,0	1	0	0	0	0	0	0	0	0,0	0	0	0	0	0,0
4	****00	Diebstahl insgesamt	1.179	27,0	194	16,5	1.179	0	0	0	0	0	0	503	42,7	407	318	89	58	14,3
4	***100	Diebstahl insgesamt von Kraftwagen einschl. unbefugter Ingebrauchnahme	31	0,7	5	16,1	31	0	0	0	0	0	0	14	45,2	14	13	1	5	35,7
4	**200	Diebstahl insgesamt von Mopeds und Krafträdern einschl. unbefugter Ingebrauchnahme	19	0,4	0	0,0	19	0	0	0	0	0	0	4	21,1	5	4	1	0	0,0
4	***300	Diebstahl insgesamt von Fahrrädern einschl. unbefugter Ingebrauchnahme	67	1,5	1	1,5	67	0	0	0	0	0	0	17	25,4	15	13	2	0	0,0
4	***400	Diebstahl insgesamt von Schusswaffen	1	0,0	1	100,0	1	0	0	0	0	0	0	0	0,0	0	0	0	0	0,0
4	***500	Diebstahl insgesamt von unbaren Zahlungsmitteln	19	0,4	1	5,3	19	0	0	0	0	0	0	4	21,1	6	5	1	4	66,7
4	***700	Diebstahl insgesamt von/aus Automaten	8	0,2	1	12,5	8	0	0	0	0	0	0	1	12,5	1	1	0	1	100,0
4	*00081	Diebstahl insgesamt in/aus Wochenend- und Gartenhaus	140	3,2	48	34,3	140	0	0	0	0	0	0	81	57,9	31	24	7	1	3,2
4	*00096	Diebstahl insgesamt von Buntmetall	6	0,1	0	0,0	6	0	0	0	0	0	0	4	66,7	1	1	0	0	0,0
4	*10*00	Diebstahl insgesamt in/aus Dienst-, Büro-, Fabrikations-, Werkstatt- und Lagerräumen	40	0,9	15	37,5	40	0	0	0	0	0	0	9	22,5	10	9	1	2	20,0
4	*15*00	Diebstahl insgesamt in/aus Gaststätten, Kantinen, Hotels und Pensionen	7	0,2	1	14,3	7	0	0	0	0	0	0	1	14,3	1	1	0	0	0,0

	Schlüssel der Tat	Straftat	erfasste Fälle		davon Versuche		Tatortverteilung (nach Einwohnerzahl)					mit Schusswaffe		aufgeklärte Fälle		TV Gesamtanzahl	davon		nichtdeutsche TV	
			Anzahl	Anteil in %	Anzahl	Anteil in %	< 20.000	20.000 < 100.000	100.000 < 500.000	>= 500.000	unbekannt	ge-droht	ge-schos-sen	Anzahl	Anteil in %		männlich	weiblich	Anzahl	Anteil in %
	1	2	3	4	5	6	7	8	9	10	11	12	13	14	15	16	17	18	19	20
4	*25*00	Diebstahl gesamt in/aus Kiosken, Warenhäusern, Verkaufsräumen, Selbstbedienungsläden, Schaufenstern, Schaukästen und Vitrinen	170	3,9	2	1,2	170	0	0	0	0	0	0	160	94,1	163	127	36	16	9,8
4	*26*00	Diebstahl insgesamt Ladendiebstahl	159	3,6	1	0,6	159	0	0	0	0	0	0	152	95,6	146	111	35	15	10,3
4	*35*00	Diebstahl insgesamt in/aus Wohnungen	71	1,6	12	16,9	71	0	0	0	0	0	0	33	46,5	40	25	15	11	27,5
4	*40*00	Diebstahl insgesamt in/aus Boden-, Kellerräumen und Waschküchen	40	0,9	5	12,5	40	0	0	0	0	0	0	9	22,5	10	8	2	0	0,0
4	*45*00	Diebstahl insgesamt in/aus überwiegend unbezogenen Neu- und Rohbauten, Neubuden und Baustellen	19	0,4	3	15,8	19	0	0	0	0	0	0	6	31,6	8	6	2	0	0,0
4	*50*00	Diebstahl insgesamt an/aus Kraftfahrzeugen	154	3,5	46	29,9	154	0	0	0	0	0	0	35	22,7	23	20	3	7	30,4
4	*70000	Diebstahl insgesamt von Betäubungsmitteln	2	0,0	0	0,0	2	0	0	0	0	0	0	1	50,0	1	1	0	0	0,0
4	*71000	Diebstahl insgesamt von Betäubungsmitteln aus Apotheken	1	0,0	0	0,0	1	0	0	0	0	0	0	0	0,0	0	0	0	0	0,0
4	*73000	Diebstahl insgesamt von Betäubungsmitteln aus Krankenhäusern	1	0,0	0	0,0	1	0	0	0	0	0	0	1	100,0	1	1	0	0	0,0
4	*90*00	Diebstahl insgesamt Taschendiebstahl	5	0,1	1	20,0	5	0	0	0	0	0	0	0	0,0	0	0	0	0	0,0
4	500000	Vermögens- und Fälschungsdelikte	827	18,9	42	5,1	827	0	0	0	0	0	0	645	78,0	492	365	127	68	13,8
4	510000	Betrug §§ 263, 263a, 264, 264a, 265, 265a, 265b StGB	613	14,0	41	6,7	613	0	0	0	0	0	0	477	77,8	345	247	98	26	7,5
4	511000	Waren- und Warenkreditbetrug	315	7,2	11	3,5	315	0	0	0	0	0	0	229	72,7	152	114	38	11	7,2
64	511100	Betrügerisches Erlangen von Kfz §§ 263, 263a StGB	1	0,0	0	0,0	1	0	0	0	0	0	0	1	100,0	2	2	0	2	100,0
6	511110	Betrügerisches Erlangen von Kfz § 263 StGB	1	0,0	0	0,0	1	0	0	0	0	0	0	1	100,0	2	2	0	2	100,0
4	511200	Sonstiger Warenkreditbetrug	173	4,0	7	4,0	173	0	0	0	0	0	0	96	55,5	71	51	20	2	2,8
6	511201	Tankbetrug	116	2,7	2	1,7	116	0	0	0	0	0	0	46	39,7	44	37	7	1	2,3

	Schlüssel der Tat	Straftat	erfasste Fälle		davon Versuche		Tatortverteilung (nach Einwohnerzahl)					mit Schusswaffe		aufgeklärte Fälle		TV Gesamtanzahl	davon		nichtdeutsche TV	
			Anzahl	Anteil in %	Anzahl	Anteil in %	< 20.000	20.000 < 100.000	100.000 < 500.000	>= 500.000	unbekannt	ge-droht	ge-schos-sen	Anzahl	Anteil in %		männlich	weiblich	Anzahl	Anteil in %
	1	2	3	4	5	6	7	8	9	10	11	12	13	14	15	16	17	18	19	20
6	511210	Weitere Arten des Warenkreditbetruges §§ 263, 263a StGB	57	1,3	5	8,8	57	0	0	0	0	0	0	50	87,7	27	14	13	1	3,7
6	511211	Weitere Arten des Warenkreditbetruges § 263 StGB	57	1,3	5	8,8	57	0	0	0	0	0	0	50	87,7	27	14	13	1	3,7
64	511300	Warenbetrug	141	3,2	4	2,8	141	0	0	0	0	0	0	132	93,6	81	62	19	7	8,6
4	514000	Geldkreditbetrug	2	0,0	0	0,0	2	0	0	0	0	0	0	2	100,0	3	2	1	0	0,0
64	514200	Subventionsbetrug gemäß § 264 StGB	2	0,0	0	0,0	2	0	0	0	0	0	0	2	100,0	3	2	1	0	0,0
4	515000	Erschleichen von Leistungen § 265a StGB	63	1,4	0	0,0	63	0	0	0	0	0	0	63	100,0	41	33	8	7	17,1
6	515001	Beförderungserschleichung	63	1,4	0	0,0	63	0	0	0	0	0	0	63	100,0	41	33	8	7	17,1
64	516000	Betrug bzw. Computerbetrug mittels rechtswidrig erlangter unbarer Zahlungsmittel	18	0,4	0	0,0	18	0	0	0	0	0	0	9	50,0	9	6	3	2	22,2
64	516200	Betrug mittels rechtswidrig erlangter Zahlungskarten ohne PIN (Lastschriftverfahren)	6	0,1	0	0,0	6	0	0	0	0	0	0	4	66,7	5	4	1	2	40,0
64	516300	Computerbetrug mittels rechtswidrig erlangter Zahlungskarten mit PIN § 263a StGB	1	0,0	0	0,0	1	0	0	0	0	0	0	0	0,0	0	0	0	0	0,0
64	516500	Betrug bzw. Computerbetrug mittels rechtswidrig erlangter Daten von Zahlungskarten §§ 263, 263a StGB	2	0,0	0	0,0	2	0	0	0	0	0	0	1	50,0	1	1	0	0	0,0
6	516510	Betrug mittels rechtswidrig erlangter Daten von Zahlungskarten § 263 StGB	1	0,0	0	0,0	1	0	0	0	0	0	0	1	100,0	1	1	0	0	0,0
6	516520	Computerbetrug mittels rechtswidrig erlangter Daten von Zahlungskarten § 263a StGB	1	0,0	0	0,0	1	0	0	0	0	0	0	0	0,0	0	0	0	0	0,0
64	516900	Betrug bzw. Computerbetrug mittels rechtswidrig erlangter sonstiger unbarer Zahlungsmittel §§ 263, 263a StGB	9	0,2	0	0,0	9	0	0	0	0	0	0	4	44,4	3	1	2	0	0,0
6	516910	Betrug mittels rechtswidrig erlangter sonstiger unbarer Zahlungsmittel § 263 StGB	9	0,2	0	0,0	9	0	0	0	0	0	0	4	44,4	3	1	2	0	0,0
4	517000	Sonstiger Betrug	215	4,9	30	14,0	215	0	0	0	0	0	0	174	80,9	154	101	53	6	3,9
64	517100	Leistungsbetrug	1	0,0	0	0,0	1	0	0	0	0	0	0	0	0,0	0	0	0	0	0,0

	Schlüssel der Tat	Straftat	erfasste Fälle		davon Versuche		Tatortverteilung (nach Einwohnerzahl)					mit Schusswaffe		aufgeklärte Fälle		TV Gesamtanzahl	davon		nichtdeutsche TV	
			Anzahl	Anteil in %	Anzahl	Anteil in %	< 20.000	20.000 < 100.000	100.000 < 500.000	>= 500.000	unbekannt	gedroht	geschossen	Anzahl	Anteil in %		männlich	weiblich	Anzahl	Anteil in %
	1	2	3	4	5	6	7	8	9	10	11	12	13	14	15	16	17	18	19	20
64	517200	Leistungskreditbetrug §§ 263, 263a StGB	7	0,2	0	0,0	7	0	0	0	0	0	0	6	85,7	5	2	3	0	0,0
6	517210	Leistungskreditbetrug § 263 StGB	6	0,1	0	0,0	6	0	0	0	0	0	0	6	100,0	5	2	3	0	0,0
6	517220	Leistungskreditbetrug § 263a StGB	1	0,0	0	0,0	1	0	0	0	0	0	0	0	0,0	0	0	0	0	0,0
64	517500	Computerbetrug (sonstiger) § 263a StGB (soweit nicht unter den Schlüsseln 511120, 511212, 516300, 516520, 516920, 517220, 517900, 518112 bzw. 518302 zu erfassen)	3	0,1	1	33,3	3	0	0	0	0	0	0	1	33,3	1	0	1	0	0,0
6	517510	Computerbetrug (sonstiger) § 263a Abs. 1 und 2 StGB	3	0,1	1	33,3	3	0	0	0	0	0	0	1	33,3	1	0	1	0	0,0
64	517800	Sozialleistungsbetrug § 263 StGB	12	0,3	0	0,0	12	0	0	0	0	0	0	12	100,0	12	6	6	1	8,3
64	518200	Einmietbetrug	11	0,3	0	0,0	11	0	0	0	0	0	0	10	90,9	9	7	2	1	11,1
64	518300	Überweisungsbetrug §§ 263, 263a StGB	6	0,1	5	83,3	6	0	0	0	0	0	0	1	16,7	2	1	1	0	0,0
6	518301	Überweisungsbetrug § 263 StGB	6	0,1	5	83,3	6	0	0	0	0	0	0	1	16,7	2	1	1	0	0,0
64	518900	Sonstige weitere Betrugsarten	175	4,0	24	13,7	175	0	0	0	0	0	0	144	82,3	125	85	40	4	3,2
4	520000	Veruntreuungen §§ 266, 266a, 266b StGB	14	0,3	0	0,0	14	0	0	0	0	0	0	14	100,0	11	10	1	0	0,0
4	521000	Untreue § 266 StGB	7	0,2	0	0,0	7	0	0	0	0	0	0	7	100,0	8	7	1	0	0,0
6	521079	Sonstige Untreue	7	0,2	0	0,0	7	0	0	0	0	0	0	7	100,0	8	7	1	0	0,0
64	522000	Vorenthalten und Veruntreuen von Arbeitsentgelt gemäß § 266a StGB	7	0,2	0	0,0	7	0	0	0	0	0	0	7	100,0	3	3	0	0	0,0
4	530000	Unterschlagung §§ 246, 247, 248a StGB	91	2,1	0	0,0	91	0	0	0	0	0	0	61	67,0	62	38	24	4	6,5
6	530079	Unterschlagung sonstiger Güter/Sachen gemäß §§ 246, 247, 248a StGB - ohne von Kfz	88	2,0	0	0,0	88	0	0	0	0	0	0	58	65,9	59	35	24	4	6,8
64	531000	Unterschlagung von Kfz gemäß §§ 246, 247 StGB	3	0,1	0	0,0	3	0	0	0	0	0	0	3	100,0	3	3	0	0	0,0

	Schlüssel der Tat	Straftat	erfasste Fälle		davon Versuche		Tatortverteilung (nach Einwohnerzahl)					mit Schusswaffe		aufgeklärte Fälle		TV Gesamtanzahl	davon		nichtdeutsche TV	
			Anzahl	Anteil in %	Anzahl	Anteil in %	< 20.000	20.000 < 100.000	100.000 < 500.000	>= 500.000	unbekannt	gedroht	geschossen	Anzahl	Anteil in %		männlich	weiblich	Anzahl	Anteil in %
	1	2	3	4	5	6	7	8	9	10	11	12	13	14	15	16	17	18	19	20
4	540000	Urkundenfälschung §§ 267-271, 273-279, 281 StGB	98	2,2	1	1,0	98	0	0	0	0	0	0	82	83,7	78	72	6	37	47,4
6	540001	Sonstige Urkundenfälschung gemäß § 267 StGB	86	2,0	1	1,2	86	0	0	0	0	0	0	70	81,4	65	60	5	27	41,5
6	540002	Mittelbare Falschbeurkundung	6	0,1	0	0,0	6	0	0	0	0	0	0	6	100,0	6	6	0	6	100,0
6	540004	Urkundenunterdrückung, Veränderung einer Grenzbezeichnung gemäß § 274 StGB	2	0,0	0	0,0	2	0	0	0	0	0	0	2	100,0	2	2	0	0	0,0
6	540006	Verschaffen von falschen amtlichen Ausweisen	2	0,0	0	0,0	2	0	0	0	0	0	0	2	100,0	3	2	1	3	100,0
4	541000	Fälschung technischer Aufzeichnungen § 268 StGB	1	0,0	0	0,0	1	0	0	0	0	0	0	1	100,0	1	1	0	1	100,0
6	541001	Manipulation von Fahrtenschreibern und EG-Kontrollgeräten gemäß § 268 StGB	1	0,0	0	0,0	1	0	0	0	0	0	0	1	100,0	1	1	0	1	100,0
4	543000	Fälschung beweisrelevanter Daten, Täuschung im Rechtsverkehr bei Datenverarbeitung §§ 269, 270 StGB	1	0,0	0	0,0	1	0	0	0	0	0	0	1	100,0	1	1	0	0	0,0
6	543020	Täuschung im Rechtsverkehr bei Datenverarbeitung gemäß § 270 StGB	1	0,0	0	0,0	1	0	0	0	0	0	0	1	100,0	1	1	0	0	0,0
4	550000	Geld- und Wertzeichenfälschung, Fälschung von Zahlungskarten mit oder ohne Garantiefunktion, Schecks und Wechseln §§ 146-149, 151, 152, 152a, 152b StGB	8	0,2	0	0,0	8	0	0	0	0	0	0	8	100,0	8	8	0	1	12,5
4	552000	Inverkehrbringen von Falschgeld §§ 146 Abs. 1 Nr. 3, 147 StGB	7	0,2	0	0,0	7	0	0	0	0	0	0	7	100,0	7	7	0	1	14,3
6	552010	Inverkehrbringen von Falschgeld gemäß § 146 Abs. 1 Nr. 3 StGB	4	0,1	0	0,0	4	0	0	0	0	0	0	4	100,0	4	4	0	0	0,0
6	552020	Inverkehrbringen von Falschgeld gemäß § 147 StGB (nach gutgläubigem Erwerb)	3	0,1	0	0,0	3	0	0	0	0	0	0	3	100,0	4	4	0	1	25,0
4	553000	Fälschung von Zahlungskarten mit oder ohne Garantiefunktion, Schecks und Wechseln gemäß §§ 152a, 152b StGB	1	0,0	0	0,0	1	0	0	0	0	0	0	1	100,0	1	1	0	0	0,0
4	553200	Nachmachen, Verfälschen, Verschaffen, Feilhalten oder Überlassen falscher Zahlungskarten mit oder ohne Garantiefunktion, Schecks und Wechsel gemäß §§ 152a, 152b StGB	1	0,0	0	0,0	1	0	0	0	0	0	0	1	100,0	1	1	0	0	0,0
6	553210	Nachmachen, Verfälschen, Verschaffen, Feilhalten oder Überlassen falscher Zahlungskarten ohne Garantiefunktion, Schecks und Wechsel	1	0,0	0	0,0	1	0	0	0	0	0	0	1	100,0	1	1	0	0	0,0

	Schlüssel der Tat	Straftat	erfasste Fälle		davon Versuche		Tatortverteilung (nach Einwohnerzahl)					mit Schusswaffe		aufgeklärte Fälle		TV Gesamtanzahl	davon		nichtdeutsche TV	
			Anzahl	Anteil in %	Anzahl	Anteil in %	< 20.000	20.000 < 100.000	100.000 < 500.000	>= 500.000	unbekannt	gedroht	geschossen	Anzahl	Anteil in %		männlich	weiblich	Anzahl	Anteil in %
	1	2	3	4	5	6	7	8	9	10	11	12	13	14	15	16	17	18	19	20
4	560000	Insolvenzstraftaten §§ 283, 283a-d StGB	3	0,1	0	0,0	3	0	0	0	0	0	0	3	100,0	5	4	1	0	0,0
64	561000	Bankrott gemäß § 283 StGB	3	0,1	0	0,0	3	0	0	0	0	0	0	3	100,0	5	4	1	0	0,0
4	600000	Sonstige Straftatbestände (StGB)	1.053	24,1	15	1,4	1.052	0	0	0	1	0	3	651	61,8	573	451	122	36	6,3
4	610000	Erpressung § 253 StGB	11	0,3	5	45,5	11	0	0	0	0	0	0	7	63,6	9	5	4	0	0,0
6	610079	Sonstige Erpressung	10	0,2	4	40,0	10	0	0	0	0	0	0	7	70,0	9	5	4	0	0,0
64	611000	Erpressung auf sexueller Grundlage	1	0,0	1	100,0	1	0	0	0	0	0	0	0	0,0	0	0	0	0	0,0
4	620000	Widerstand gegen die Staatsgewalt und Straftaten gegen die öffentliche Ordnung §§ 111, 113, 114, 120, 121, 123-127, 129, 130-134, 136, 138, 140, 145, 145a, 145c, 145d StGB	150	3,4	0	0,0	149	0	0	0	1	0	0	130	86,7	133	106	27	9	6,8
6	620001	Störung des öffentlichen Friedens durch Androhung von Straftaten	6	0,1	0	0,0	6	0	0	0	0	0	0	6	100,0	6	5	1	0	0,0
6	620005	Amtsmaßnung	1	0,0	0	0,0	1	0	0	0	0	0	0	1	100,0	1	1	0	0	0,0
6	620013	Missbrauch von Notrufen und Beeinträchtigung von Unfallverhütungs- und Nothilfemitteln	19	0,4	0	0,0	18	0	0	0	1	0	0	16	84,2	12	8	4	0	0,0
6	620014	Verstoß gegen Weisung während Führungsaufsicht	3	0,1	0	0,0	3	0	0	0	0	0	0	3	100,0	1	1	0	0	0,0
4	621000	Widerstand gegen die Staatsgewalt §§ 111, 113, 114, 120, 121 StGB	32	0,7	0	0,0	32	0	0	0	0	0	0	32	100,0	33	32	1	3	9,1
6	621010	Öffentliche Aufforderung zu Straftaten	2	0,0	0	0,0	2	0	0	0	0	0	0	2	100,0	2	2	0	0	0,0
4	621020	Widerstand gegen Vollstreckungsbeamte	30	0,7	0	0,0	30	0	0	0	0	0	0	30	100,0	31	30	1	3	9,7
6	621021	Widerstand gegen Polizeivollzugsbeamte	30	0,7	0	0,0	30	0	0	0	0	0	0	30	100,0	31	30	1	3	9,7
4	622000	Hausfriedensbruch §§ 123, 124 StGB	65	1,5	0	0,0	65	0	0	0	0	0	0	50	76,9	68	53	15	6	8,8
64	622100	Hausfriedensbruch gemäß § 123 StGB	65	1,5	0	0,0	65	0	0	0	0	0	0	50	76,9	68	53	15	6	8,8

	Schlüssel der Tat	Straftat	erfasste Fälle		davon Versuche		Tatortverteilung (nach Einwohnerzahl)					mit Schusswaffe		aufgeklärte Fälle		TV Gesamtanzahl	davon		nichtdeutsche TV	
			Anzahl	Anteil in %	Anzahl	Anteil in %	< 20.000	20.000 < 100.000	100.000 < 500.000	>= 500.000	unbekannt	ge-droht	ge-schos-sen	Anzahl	Anteil in %		männlich	weiblich	Anzahl	Anteil in %
	1	2	3	4	5	6	7	8	9	10	11	12	13	14	15	16	17	18	19	20
4	624000	Vortäuschen einer Straftat § 145d StGB	19	0,4	0	0,0	19	0	0	0	0	0	0	19	100,0	18	11	7	1	5,6
6	624079	Vortäuschen einer sonstigen Straftat	17	0,4	0	0,0	17	0	0	0	0	0	0	17	100,0	15	8	7	1	6,7
4	624200	Vortäuschen eines Diebstahls	2	0,0	0	0,0	2	0	0	0	0	0	0	2	100,0	3	3	0	0	0,0
6	624201	Vortäuschen eines Kfz-Diebstahls	2	0,0	0	0,0	2	0	0	0	0	0	0	2	100,0	3	3	0	0	0,0
64	627000	Volksverhetzung gemäß § 130 StGB	5	0,1	0	0,0	5	0	0	0	0	0	0	3	60,0	3	2	1	0	0,0
4	630000	Begünstigung, Strafvereitelung (ohne Strafvereitelung im Amt), Hehlerei und Geldwäsche §§ 257, 258, 259-261 StGB	29	0,7	0	0,0	29	0	0	0	0	0	0	27	93,1	27	23	4	2	7,4
6	630020	Strafvereitelung	2	0,0	0	0,0	2	0	0	0	0	0	0	2	100,0	3	2	1	0	0,0
4	631000	Hehlerei von Kfz §§ 259-260a StGB	3	0,1	0	0,0	3	0	0	0	0	0	0	3	100,0	3	3	0	0	0,0
6	631079	Hehlerei von KFZ gemäß § 259 StGB	3	0,1	0	0,0	3	0	0	0	0	0	0	3	100,0	3	3	0	0	0,0
4	632000	Sonstige Hehlerei §§ 259-260a StGB	21	0,5	0	0,0	21	0	0	0	0	0	0	20	95,2	19	17	2	2	10,5
6	632079	Sonstige Hehlerei gemäß § 259 StGB	20	0,5	0	0,0	20	0	0	0	0	0	0	19	95,0	17	16	1	0	0,0
64	632300	Sonstige Gewerbsmäßige Bandenhehlerei gemäß § 260a StGB	1	0,0	0	0,0	1	0	0	0	0	0	0	1	100,0	2	1	1	2	100,0
64	633000	Geldwäsche, Verschleierung unrechtmäßig erlangter Vermögenswerte gemäß § 261 StGB	3	0,1	0	0,0	3	0	0	0	0	0	0	2	66,7	2	1	1	0	0,0
4	640000	Brandstiftung und Herbeiführen einer Brandgefahr §§ 306-306d, 306f StGB	22	0,5	1	4,5	22	0	0	0	0	0	0	13	59,1	14	10	4	0	0,0
6	640010	Fahrlässige Brandstiftung	6	0,1	0	0,0	6	0	0	0	0	0	0	5	83,3	5	1	4	0	0,0
6	640020	Fahrlässiges Herbeiführen einer Brandgefahr	1	0,0	0	0,0	1	0	0	0	0	0	0	0	0,0	0	0	0	0	0,0

	Schlüssel der Tat	Straftat	erfasste Fälle		davon Versuche		Tatortverteilung (nach Einwohnerzahl)					mit Schusswaffe		aufgeklärte Fälle		TV Gesamtanzahl	davon		nichtdeutsche TV	
			Anzahl	Anteil in %	Anzahl	Anteil in %	< 20.000	20.000 < 100.000	100.000 < 500.000	>= 500.000	unbekannt	gedroht	geschossen	Anzahl	Anteil in %		männlich	weiblich	Anzahl	Anteil in %
	1	2	3	4	5	6	7	8	9	10	11	12	13	14	15	16	17	18	19	20
4	641000	(Vorsätzliche) Brandstiftung und Herbeiführen einer Brandgefahr §§ 306-306c, 306f Abs. 1 und 2 StGB	15	0,3	1	6,7	15	0	0	0	0	0	0	8	53,3	9	9	0	0	0,0
6	641010	Vorsätzliche Brandstiftung	13	0,3	0	0,0	13	0	0	0	0	0	0	6	46,2	7	7	0	0	0,0
6	641020	Schwere Brandstiftung	1	0,0	1	100,0	1	0	0	0	0	0	0	2	200,0	2	2	0	0	0,0
6	641050	Vorsätzliches Herbeiführen einer Brandgefahr	1	0,0	0	0,0	1	0	0	0	0	0	0	0	0,0	0	0	0	0	0,0
4	650000	Wettbewerbs-, Korruptions- und Amtsdelikte §§ 258a, 298-300, 331-353d, 355, 357 StGB	4	0,1	0	0,0	4	0	0	0	0	0	0	3	75,0	3	3	0	0	0,0
4	655000	Sonstige Straftaten im Amt §§ 258a, 339-353d, 355, 357 StGB	4	0,1	0	0,0	4	0	0	0	0	0	0	3	75,0	3	3	0	0	0,0
6	655001	Strafvereitelung im Amt	3	0,1	0	0,0	3	0	0	0	0	0	0	2	66,7	2	2	0	0	0,0
64	655100	Körperverletzung im Amt gemäß § 340 StGB	1	0,0	0	0,0	1	0	0	0	0	0	0	1	100,0	1	1	0	0	0,0
4	660000	Strafbarer Eigennutz §§ 284, 285, 287-293, 297 StGB	8	0,2	0	0,0	8	0	0	0	0	0	2	4	50,0	4	3	1	0	0,0
6	660020	Pfandkehr	1	0,0	0	0,0	1	0	0	0	0	0	0	1	100,0	1	0	1	0	0,0
4	662000	Wilderei §§ 292, 293 StGB	4	0,1	0	0,0	4	0	0	0	0	0	2	2	50,0	2	2	0	0	0,0
6	662001	Fischwilderei	1	0,0	0	0,0	1	0	0	0	0	0	0	1	100,0	1	1	0	0	0,0
64	662100	Jagdwilderei gemäß § 292 StGB	3	0,1	0	0,0	3	0	0	0	0	0	2	1	33,3	1	1	0	0	0,0
64	663000	Wucher gemäß § 291 StGB	3	0,1	0	0,0	3	0	0	0	0	0	0	1	33,3	1	1	0	0	0,0
4	670000	Alle sonstigen Straftaten gemäß StGB - ohne Verkehrsdelikte	829	19,0	9	1,1	829	0	0	0	0	0	1	467	56,3	421	334	87	27	6,4
6	670001	Falsche uneidliche Aussage (Falschaussage)	1	0,0	0	0,0	1	0	0	0	0	0	0	1	100,0	1	1	0	0	0,0
6	670003	Falsche Versicherung an Eides statt	4	0,1	0	0,0	4	0	0	0	0	0	0	4	100,0	5	3	2	0	0,0

	Schlüssel der Tat	Straftat	erfasste Fälle		davon Versuche		Tatortverteilung (nach Einwohnerzahl)					mit Schusswaffe		aufgeklärte Fälle		TV Gesamtanzahl	davon		nichtdeutsche TV	
			Anzahl	Anteil in %	Anzahl	Anteil in %	< 20.000	20.000 < 100.000	100.000 < 500.000	>= 500.000	unbekannt	gedroht	geschossen	Anzahl	Anteil in %		männlich	weiblich	Anzahl	Anteil in %
	1	2	3	4	5	6	7	8	9	10	11	12	13	14	15	16	17	18	19	20
6	670007	Falsche Verdächtigung	27	0,6	0	0,0	27	0	0	0	0	0	0	27	100,0	27	18	9	0	0,0
6	670011	Störung der Totenruhe	1	0,0	0	0,0	1	0	0	0	0	0	0	1	100,0	1	1	0	0	0,0
6	670017	Verletzung des Briefgeheimnisses	1	0,0	0	0,0	1	0	0	0	0	0	0	0	0,0	0	0	0	0	0,0
6	670025	Gefährliche Eingriffe in den Straßenverkehr	18	0,4	2	11,1	18	0	0	0	0	0	0	10	55,6	11	9	2	0	0,0
6	670026	Störung öffentlicher Betriebe	2	0,0	0	0,0	2	0	0	0	0	0	0	1	50,0	1	1	0	0	0,0
6	670027	Störung von Telekommunikationsanlagen	8	0,2	0	0,0	8	0	0	0	0	0	0	8	100,0	8	7	1	0	0,0
6	670032	Unterlassene Hilfeleistung	3	0,1	0	0,0	3	0	0	0	0	0	0	3	100,0	3	2	1	0	0,0
6	670034	Verletzung des höchstpersönlichen Lebensbereiches durch Bildaufnahmen	5	0,1	0	0,0	5	0	0	0	0	0	0	5	100,0	5	4	1	0	0,0
64	671000	Verletzung der Unterhaltspflicht gemäß § 170 StGB	17	0,4	0	0,0	17	0	0	0	0	0	0	17	100,0	15	14	1	1	6,7
64	672000	Verletzung der Fürsorge- oder Erziehungspflicht gemäß § 171 StGB	4	0,1	0	0,0	4	0	0	0	0	0	0	4	100,0	5	2	3	0	0,0
4	673000	Beleidigung §§ 185-187, 189 StGB	216	4,9	0	0,0	216	0	0	0	0	0	0	208	96,3	191	143	48	9	4,7
6	673010	Beleidigung ohne sexuelle Grundlage	128	2,9	0	0,0	128	0	0	0	0	0	0	124	96,9	121	91	30	5	4,1
6	673020	Üble Nachrede ohne sexuelle Grundlage	14	0,3	0	0,0	14	0	0	0	0	0	0	13	92,9	15	8	7	0	0,0
6	673030	Verleumdung ohne sexuelle Grundlage	22	0,5	0	0,0	22	0	0	0	0	0	0	21	95,5	22	15	7	0	0,0
4	673100	Beleidigung auf sexueller Grundlage §§ 185-187, 189 StGB	52	1,2	0	0,0	52	0	0	0	0	0	0	50	96,2	47	38	9	4	8,5
6	673110	Beleidigung auf sexueller Grundlage	49	1,1	0	0,0	49	0	0	0	0	0	0	47	95,9	42	37	5	4	9,5
6	673120	Üble Nachrede auf sexueller Grundlage	2	0,0	0	0,0	2	0	0	0	0	0	0	2	100,0	4	0	4	0	0,0

Schlüssel der Tat	Straftat	erfasste Fälle		davon Versuche		Tatortverteilung (nach Einwohnerzahl)					mit Schusswaffe		aufgeklärte Fälle		TV Gesamt- anzahl	davon		nichtdeutsche TV		
		Anzahl	Anteil in %	Anzahl	Anteil in %	< 20.000	20.000 < 100.000	100.000 < 500.000	>= 500.000	un- be- kannt	ge- droht	ge- schos- sen	Anzahl	Anteil in %		männ- lich	weib- lich	Anzahl	Anteil in %	
1	2	3	4	5	6	7	8	9	10	11	12	13	14	15	16	17	18	19	20	
6	673130	Verleumdung auf sexueller Grundlage	1	0,0	0	0,0	1	0	0	0	0	0	0	1	100,0	1	1	0	0	0,0
4	674000	Sachbeschädigung §§ 303-305a StGB	508	11,6	7	1,4	508	0	0	0	0	0	1	170	33,5	165	144	21	14	8,5
4	674010	Sachbeschädigung gemäß § 303 StGB ohne Schl. 6741 00 u. 6743 00	271	6,2	4	1,5	271	0	0	0	0	0	1	113	41,7	109	93	16	9	8,3
6	674011	Sachbeschädigung durch Graffiti ohne Schl. 674111 u. 674311	44	1,0	0	0,0	44	0	0	0	0	0	0	14	31,8	1	1	0	0	0,0
6	674012	Sachbeschädigung durch Feuer ohne Schl. 674312	11	0,3	1	9,1	11	0	0	0	0	0	0	4	36,4	2	2	0	0	0,0
6	674019	Sonstige Sachbeschädigung ohne Schl. 674119 u. 674319	216	4,9	3	1,4	216	0	0	0	0	0	1	95	44,0	106	90	16	9	8,5
4	674020	Gemeinschaftliche Sachbeschädigung ohne Schl. 6743 20	7	0,2	0	0,0	7	0	0	0	0	0	0	3	42,9	3	3	0	0	0,0
6	674021	Gemeinschaftliche Sachbeschädigung durch Graffiti ohne Schl. 674321	3	0,1	0	0,0	3	0	0	0	0	0	0	0	0,0	0	0	0	0	0,0
6	674029	Sonstige gemeinschaftliche Sachbeschädigung ohne Schl. 674329	4	0,1	0	0,0	4	0	0	0	0	0	0	3	75,0	3	3	0	0	0,0
4	674100	Sachbeschädigung an Kfz	100	2,3	3	3,0	100	0	0	0	0	0	0	32	32,0	36	31	5	4	11,1
6	674111	Sachbeschädigung durch Graffiti an Kfz	2	0,0	0	0,0	2	0	0	0	0	0	0	2	100,0	2	2	0	0	0,0
6	674119	Sonstige Sachbeschädigung an Kfz	98	2,2	3	3,1	98	0	0	0	0	0	0	30	30,6	34	29	5	4	11,8
4	674300	Sonstige Sachbeschädigung auf Straßen, Wegen oder Plätzen	129	2,9	0	0,0	129	0	0	0	0	0	0	21	16,3	26	25	1	1	3,8
4	674310	Sonstige Sachbeschädigung auf Straßen, Wegen oder Plätzen gemäß § 303 StGB	114	2,6	0	0,0	114	0	0	0	0	0	0	17	14,9	23	22	1	1	4,3
6	674311	Sonstige Sachbeschädigung durch Graffiti auf Straßen, Wegen oder Plätzen	65	1,5	0	0,0	65	0	0	0	0	0	0	4	6,2	4	4	0	0	0,0
6	674312	Sonstige Sachbeschädigung durch Feuer auf Straßen, Wegen oder Plätzen	1	0,0	0	0,0	1	0	0	0	0	0	0	0	0,0	0	0	0	0	0,0
6	674319	Sonstige Sachbeschädigung auf Straßen, Wegen oder Plätzen	48	1,1	0	0,0	48	0	0	0	0	0	0	13	27,1	19	18	1	1	5,3

	Schlüssel der Tat	Straftat	erfasste Fälle		davon Versuche		Tatortverteilung (nach Einwohnerzahl)					mit Schusswaffe		aufgeklärte Fälle		TV Gesamtanzahl	davon		nichtdeutsche TV	
			Anzahl	Anteil in %	Anzahl	Anteil in %	< 20.000	20.000 < 100.000	100.000 < 500.000	>= 500.000	unbekannt	gedroht	geschossen	Anzahl	Anteil in %		männlich	weiblich	Anzahl	Anteil in %
	1	2	3	4	5	6	7	8	9	10	11	12	13	14	15	16	17	18	19	20
4	674320	Gemeinschaftliche Sachbeschädigung auf Straßen, Wegen oder Plätzen	15	0,3	0	0,0	15	0	0	0	0	0	0	4	26,7	8	8	0	0	0,0
6	674321	Gemeinschaftliche Sachbeschädigung durch Graffiti auf Straßen, Wegen oder Plätzen	1	0,0	0	0,0	1	0	0	0	0	0	0	0	0,0	0	0	0	0	0,0
6	674329	Sonstige gemeinschädliche Sachbeschädigung auf Straßen, Wegen oder Plätzen	14	0,3	0	0,0	14	0	0	0	0	0	0	4	28,6	8	8	0	0	0,0
4	674500	Zerstörung wichtiger Arbeitsmittel § 305a StGB	1	0,0	0	0,0	1	0	0	0	0	0	0	1	100,0	1	1	0	0	0,0
6	674519	Sonstige Zerstörung wichtiger Arbeitsmittel	1	0,0	0	0,0	1	0	0	0	0	0	0	1	100,0	1	1	0	0	0,0
4	675000	Sprengstoff- und Strahlungsverbrechen §§ 307 - 312 StGB	4	0,1	0	0,0	4	0	0	0	0	0	0	2	50,0	3	3	0	0	0,0
64	675200	Herbeiführen einer Sprengstoffexplosion gemäß § 308 StGB	4	0,1	0	0,0	4	0	0	0	0	0	0	2	50,0	3	3	0	0	0,0
4	676000	Straftaten gegen die Umwelt §§ 324, 324a, 325-330a StGB	8	0,2	0	0,0	8	0	0	0	0	0	0	6	75,0	9	8	1	3	33,3
4	676010	Bodenverunreinigung 324a StGB	1	0,0	0	0,0	1	0	0	0	0	0	0	0	0,0	0	0	0	0	0,0
6	676011	Bodenverunreinigung	1	0,0	0	0,0	1	0	0	0	0	0	0	0	0,0	0	0	0	0	0,0
4	676100	Gewässerverunreinigung § 324 StGB	1	0,0	0	0,0	1	0	0	0	0	0	0	1	100,0	1	1	0	1	100,0
6	676101	Gewässerverunreinigung	1	0,0	0	0,0	1	0	0	0	0	0	0	1	100,0	1	1	0	1	100,0
4	676400	Unerlaubter Umgang mit Abfällen § 326 außer Abs. 2 StGB	3	0,1	0	0,0	3	0	0	0	0	0	0	3	100,0	5	4	1	2	40,0
4	676410	Unerlaubter Umgang mit Abfällen § 326 Abs. 1	3	0,1	0	0,0	3	0	0	0	0	0	0	3	100,0	5	4	1	2	40,0
6	676411	Unerlaubter Umgang mit Abfällen gemäß § 326 Abs. 1 StGB	2	0,0	0	0,0	2	0	0	0	0	0	0	2	100,0	4	3	1	1	25,0
6	676412	Unerlaubter Umgang mit Abfällen gemäß § 326 Abs. 1 StGB - besonders schwerer Fall	1	0,0	0	0,0	1	0	0	0	0	0	0	1	100,0	1	1	0	1	100,0
4	676500	Unerlaubtes Betreiben von Anlagen § 327 StGB	1	0,0	0	0,0	1	0	0	0	0	0	0	1	100,0	1	1	0	0	0,0

	Schlüssel der Tat	Straftat	erfasste Fälle		davon Versuche		Tatortverteilung (nach Einwohnerzahl)					mit Schusswaffe		aufgeklärte Fälle		TV Gesamtanzahl	davon		nichtdeutsche TV	
			Anzahl	Anteil in %	Anzahl	Anteil in %	< 20.000	20.000 < 100.000	100.000 < 500.000	>= 500.000	unbekannt	ge-droht	ge-schos-sen	Anzahl	Anteil in %		männlich	weiblich	Anzahl	Anteil in %
	1	2	3	4	5	6	7	8	9	10	11	12	13	14	15	16	17	18	19	20
4	676520	Unerlaubtes Betreiben von Anlagen § 327 Abs. 2	1	0,0	0	0,0	1	0	0	0	0	0	0	1	100,0	1	1	0	0	0,0
6	676521	Unerlaubtes Betreiben von Anlagen gemäß § 327 Abs. 2	1	0,0	0	0,0	1	0	0	0	0	0	0	1	100,0	1	1	0	0	0,0
4	676600	Unerlaubter Umgang mit radioaktiven Stoffen und anderen gefährlichen Gütern § 328 StGB	2	0,0	0	0,0	2	0	0	0	0	0	0	1	50,0	2	2	0	0	0,0
4	676620	Unerlaubter Umgang mit anderen gefährlichen Stoffen und Gütern § 328 Abs. 3 StGB	2	0,0	0	0,0	2	0	0	0	0	0	0	1	50,0	2	2	0	0	0,0
6	676621	Unerlaubter Umgang mit anderen gefährlichen Stoffen und Gütern gemäß § 328 Abs. 3 StGB	1	0,0	0	0,0	1	0	0	0	0	0	0	1	100,0	2	2	0	0	0,0
6	676622	Unerlaubter Umgang mit anderen gefährlichen Stoffen und Gütern gemäß § 328 Abs. 3 StGB - besonders schwerer Fall	1	0,0	0	0,0	1	0	0	0	0	0	0	0	0,0	0	0	0	0	0,0
4	678000	Ausspähen, Abfangen von Daten einschl. Vorbereitungshandlungen und Datenhehlerei §§ 202a, 202b, 202c, 202d StGB	2	0,0	0	0,0	2	0	0	0	0	0	0	0	0,0	0	0	0	0	0,0
6	678010	Ausspähen von Daten gemäß § 202a StGB	2	0,0	0	0,0	2	0	0	0	0	0	0	0	0,0	0	0	0	0	0,0
4	700000	Strafrechtliche Nebengesetze	562	12,9	2	0,4	562	0	0	0	0	0	7	543	96,6	456	357	99	94	20,6
4	710000	Straftaten gegen strafrechtliche Nebengesetze auf dem Wirtschaftssektor	16	0,4	0	0,0	16	0	0	0	0	0	0	15	93,8	14	10	4	1	7,1
4	712000	Straftaten nach AktG, GenG, GmbHG, HGB, RechnungslegungsG, UmwandlungsG	6	0,1	0	0,0	6	0	0	0	0	0	0	6	100,0	5	5	0	1	20,0
64	712200	Insolvenzverschleppung gemäß § 15a InsO	6	0,1	0	0,0	6	0	0	0	0	0	0	6	100,0	5	5	0	1	20,0
4	715000	Straftaten im Zusammenhang mit Urheberrechtsbestimmungen (UrheberrechtsG, MarkenG, § 17 UWG, DesignG, GebrauchsmusterG, KunsturheberrechtsG, PatentG, HalbleiterschutzG)	6	0,1	0	0,0	6	0	0	0	0	0	0	5	83,3	5	4	1	0	0,0
6	715040	Kunsturheberrechtsgesetz	4	0,1	0	0,0	4	0	0	0	0	0	0	3	75,0	3	3	0	0	0,0
6	715050	Straftat nach dem Urheberrechtsgesetz - sonstige Verstöße (ohne Schl. 715100 u. 715200)	1	0,0	0	0,0	1	0	0	0	0	0	0	1	100,0	1	1	0	0	0,0
64	715100	Softwarepiraterie (private Anwendung z.B. Computerspiele)	1	0,0	0	0,0	1	0	0	0	0	0	0	1	100,0	1	0	1	0	0,0

	Schlüssel der Tat	Straftat	erfasste Fälle		davon Versuche		Tatortverteilung (nach Einwohnerzahl)					mit Schusswaffe		aufgeklärte Fälle		TV Gesamtanzahl	davon		nichtdeutsche TV	
			Anzahl	Anteil in %	Anzahl	Anteil in %	< 20.000	20.000 < 100.000	100.000 < 500.000	>= 500.000	unbekannt	gedroht	geschossen	Anzahl	Anteil in %		männlich	weiblich	Anzahl	Anteil in %
	1	2	3	4	5	6	7	8	9	10	11	12	13	14	15	16	17	18	19	20
4	716000	Straftaten im Zusammenhang mit Lebens- und Arzneimitteln (z.B. Lebensmittel- und Futtermittelgesetzbuch, ArzneimittelG, WeinG)	4	0,1	0	0,0	4	0	0	0	0	0	0	4	100,0	4	1	3	0	0,0
6	716079	Sonstige Straftaten im Zusammenhang mit Lebensmitteln - soweit nicht unter anderen Schlüssel zu erfassen -	1	0,0	0	0,0	1	0	0	0	0	0	0	1	100,0	1	0	1	0	0,0
64	716100	Straftaten nach dem Lebensmittel- und Futtermittelgesetzbuch	2	0,0	0	0,0	2	0	0	0	0	0	0	2	100,0	2	0	2	0	0,0
4	716400	Straftaten nach dem Arzneimittelgesetz (AMG)	1	0,0	0	0,0	1	0	0	0	0	0	0	1	100,0	1	1	0	0	0,0
4	716430	Arzneimittel in der illegalen Verteilerkette (AMidillegV)	1	0,0	0	0,0	1	0	0	0	0	0	0	1	100,0	1	1	0	0	0,0
6	716431	Inverkehrbringen von bedenklichen Arzneimitteln (AMidillegV)	1	0,0	0	0,0	1	0	0	0	0	0	0	1	100,0	1	1	0	0	0,0
4	720000	Straftaten gegen sonstige strafrechtliche Nebengesetze-ohne Verkehrsdelikte-	129	2,9	0	0,0	129	0	0	0	0	0	3	128	99,2	123	97	26	78	63,4
6	720009	Telekommunikationsgesetz	1	0,0	0	0,0	1	0	0	0	0	0	0	1	100,0	1	1	0	0	0,0
6	720011	Straftaten gemäß § 4 Gewaltschutzgesetz	3	0,1	0	0,0	3	0	0	0	0	0	0	3	100,0	3	3	0	0	0,0
4	725000	Straftaten gegen das Aufenthalts-, das Asyl- und das Freizügigkeitsgesetz/EU	72	1,6	0	0,0	72	0	0	0	0	0	0	72	100,0	72	49	23	72	100,0
4	725200	Einschleusen von Ausländern gemäß § 96 Aufenthaltsgesetz	1	0,0	0	0,0	1	0	0	0	0	0	0	1	100,0	1	1	0	1	100,0
6	725220	Einschleusen von Ausländern gemäß § 96 Abs. 2 Aufenthaltsgesetz	1	0,0	0	0,0	1	0	0	0	0	0	0	1	100,0	1	1	0	1	100,0
4	725300	Erschleichen eines Aufenthaltstitels (gemäß § 95 Abs. 2 Nr. 2 Aufenthaltsgesetz) durch unrichtige oder unvollständige Angaben oder Gebrauch eines so beschafften Aufenthaltstitels zur Täuschung im Rechtsverkehr	3	0,1	0	0,0	3	0	0	0	0	0	0	3	100,0	3	2	1	3	100,0
4	725310	Erschleichen eines Aufenthaltstitels durch Scheinehe gemäß § 95 Abs. 2 Nr. 2 Aufenthaltsgesetz	1	0,0	0	0,0	1	0	0	0	0	0	0	1	100,0	1	1	0	1	100,0
6	725312	Erschleichen oder Gebrauch eines Aufenthaltstitels (Visum) durch sonstigen Modus Operandi	1	0,0	0	0,0	1	0	0	0	0	0	0	1	100,0	1	1	0	1	100,0
4	725320	Erschleichen oder Gebrauch eines Aufenthaltstitels (Aufenthaltslaubnis oder Niederlassungsbefugnis)	2	0,0	0	0,0	2	0	0	0	0	0	0	2	100,0	2	1	1	2	100,0

	Schlüssel der Tat	Straftat	erfasste Fälle		davon Versuche		Tatortverteilung (nach Einwohnerzahl)					mit Schusswaffe		aufgeklärte Fälle		TV Gesamtanzahl	davon		nichtdeutsche TV	
			Anzahl	Anteil in %	Anzahl	Anteil in %	< 20.000	20.000 < 100.000	100.000 < 500.000	>= 500.000	unbekannt	gedroht	geschossen	Anzahl	Anteil in %		männlich	weiblich	Anzahl	Anteil in %
	1	2	3	4	5	6	7	8	9	10	11	12	13	14	15	16	17	18	19	20
6	725322	Erschleichen oder Gebrauch eines Aufenthaltstitels (Aufenthaltslaubnis oder Niederlassungsbefugnis) durch sonstigen Modus Operandi	2	0,0	0	0,0	2	0	0	0	0	0	0	2	100,0	2	1	1	2	100,0
4	725500	Straftaten gegen §§ 84, 85 Asylgesetz	1	0,0	0	0,0	1	0	0	0	0	0	0	1	100,0	1	0	1	1	100,0
6	725520	Straftaten gegen § 85 Asylgesetz	1	0,0	0	0,0	1	0	0	0	0	0	0	1	100,0	1	0	1	1	100,0
64	725700	Unerlaubter Aufenthalt gemäß § 95 Abs. 1 Nr. 1, 2 und Abs. 2 Nr. 1b Aufenthaltsgesetz	66	1,5	0	0,0	66	0	0	0	0	0	0	66	100,0	66	45	21	66	100,0
6	725710	Unerlaubter Aufenthalt gemäß § 95 Abs. 1 Nr. 1 und 2 Aufenthaltsgesetz	66	1,5	0	0,0	66	0	0	0	0	0	0	66	100,0	66	45	21	66	100,0
6	725711	Unerlaubter Aufenthalt ohne unerlaubte Einreise	1	0,0	0	0,0	1	0	0	0	0	0	0	1	100,0	1	1	0	1	100,0
6	725712	Unerlaubter Aufenthalt nach unerlaubter/ungeklärter Einreise	65	1,5	0	0,0	65	0	0	0	0	0	0	65	100,0	65	44	21	65	100,0
64	725900	Sonstige Verstöße gegen das Aufenthaltsgesetz	1	0,0	0	0,0	1	0	0	0	0	0	0	1	100,0	1	1	0	1	100,0
4	726000	Straftaten gegen das Sprengstoff-, das Waffen- und das Kriegswaffenkontrollgesetz	53	1,2	0	0,0	53	0	0	0	0	0	3	52	98,1	47	44	3	6	12,8
64	726100	Straftaten gegen das Sprengstoffgesetz	15	0,3	0	0,0	15	0	0	0	0	0	0	15	100,0	15	14	1	2	13,3
64	726200	Straftaten gegen das Waffengesetz	36	0,8	0	0,0	36	0	0	0	0	0	3	35	97,2	33	30	3	4	12,1
64	726300	Straftaten gegen das Kriegswaffenkontrollgesetz	2	0,0	0	0,0	2	0	0	0	0	0	0	2	100,0	2	2	0	0	0,0
64	730000	Rauschgiftdelikte -Betäubungsmittelgesetz- (soweit nicht bereits mit anderer Schlüsselzahl erfasst)	394	9,0	2	0,5	394	0	0	0	0	0	0	384	97,5	317	247	70	16	5,0
64	731000	Allgemeine Verstöße gemäß § 29 BtMG(soweit nicht unter 7340 pp. zu erfassen)	329	7,5	2	0,6	329	0	0	0	0	0	0	321	97,6	272	213	59	14	5,1
64	731100	Allgemeiner Verstoß mit Heroin (gemäß § 29 BtMG)	2	0,0	0	0,0	2	0	0	0	0	0	0	2	100,0	2	2	0	2	100,0
64	731200	Allgemeiner Verstoß mit Kokain einschl. Crack	2	0,0	0	0,0	2	0	0	0	0	0	0	2	100,0	2	2	0	0	0,0
6	731202	Allgemeiner Verstoß mit Kokain	2	0,0	0	0,0	2	0	0	0	0	0	0	2	100,0	2	2	0	0	0,0

	Schlüssel der Tat	Straftat	erfasste Fälle		davon Versuche		Tatortverteilung (nach Einwohnerzahl)					mit Schusswaffe		aufgeklärte Fälle		TV Gesamtanzahl	davon		nichtdeutsche TV	
			Anzahl	Anteil in %	Anzahl	Anteil in %	< 20.000	20.000 < 100.000	100.000 < 500.000	>= 500.000	unbekannt	gedroht	geschossen	Anzahl	Anteil in %		männlich	weiblich	Anzahl	Anteil in %
	1	2	3	4	5	6	7	8	9	10	11	12	13	14	15	16	17	18	19	20
64	731300	Allgemeiner Verstoß mit LSD	2	0,0	0	0,0	2	0	0	0	0	0	0	2	100,0	2	2	0	0	0,0
64	731600	Allgemeiner Verstoß mit Amphetamin und seine Derivate in Pulver- oder flüssiger sowie in Tabletten- bzw. Kapselform (Ecstasy)	26	0,6	0	0,0	26	0	0	0	0	0	0	26	100,0	27	19	8	1	3,7
6	731601	Allgemeiner Verstoß mit Amphetamin in Pulver- oder flüssiger Form	10	0,2	0	0,0	10	0	0	0	0	0	0	10	100,0	10	7	3	0	0,0
6	731602	Allgemeiner Verstoß mit Amphetamin in Tabletten- bzw. Kapselform (Ecstasy)	16	0,4	0	0,0	16	0	0	0	0	0	0	16	100,0	17	12	5	1	5,9
64	731700	Allgemeiner Verstoß mit Methamphetamin in Pulver-, kristalliner oder flüssiger sowie in Tabletten- bzw. Kapselform	88	2,0	0	0,0	88	0	0	0	0	0	0	85	96,6	76	63	13	0	0,0
6	731701	Allgemeiner Verstoß Methamphetamin in Pulver- oder flüssiger Form	5	0,1	0	0,0	5	0	0	0	0	0	0	5	100,0	5	4	1	0	0,0
6	731702	Allgemeiner Verstoß Methamphetamin in kristalliner Form (Crystal)	79	1,8	0	0,0	79	0	0	0	0	0	0	76	96,2	70	58	12	0	0,0
6	731703	Allgemeiner Verstoß Methamphetamin in Tabletten- bzw. Kapselform	4	0,1	0	0,0	4	0	0	0	0	0	0	4	100,0	4	3	1	0	0,0
64	731800	Allgemeiner Verstoß mit Cannabis und Zubereitungen	204	4,7	2	1,0	204	0	0	0	0	0	0	199	97,5	174	134	40	11	6,3
64	731900	Allgemeiner Verstoß mit sonstigen Betäubungsmitteln	5	0,1	0	0,0	5	0	0	0	0	0	0	5	100,0	5	2	3	0	0,0
64	732000	Unerlaubter Handel mit und Schmuggel von Rauschgiften gemäß § 29 BtMG	44	1,0	0	0,0	44	0	0	0	0	0	0	43	97,7	45	38	7	1	2,2
64	732200	Unerlaubter Handel mit und Schmuggel von Kokain einschl. Crack (§ 29 BtMG)	1	0,0	0	0,0	1	0	0	0	0	0	0	1	100,0	1	0	1	0	0,0
6	732210	Unerlaubter Handel mit Kokain einschl. Crack (§ 29 BtMG)	1	0,0	0	0,0	1	0	0	0	0	0	0	1	100,0	1	0	1	0	0,0
6	732212	Unerlaubter Handel mit Kokain (gemäß § 29 BtMG)	1	0,0	0	0,0	1	0	0	0	0	0	0	1	100,0	1	0	1	0	0,0
64	732600	Unerlaubter Handel mit und Schmuggel von Amphetamin und seine Derivate in Pulver- oder flüssiger sowie in Tabletten- bzw. Kapselform (Ecstasy)	7	0,2	0	0,0	7	0	0	0	0	0	0	6	85,7	6	6	0	1	16,7
6	732610	Unerlaubter Handel mit Amphetamin und seine Derivate in Pulver- oder flüssiger sowie in Tabletten- bzw. Kapselform (Ecstasy)	6	0,1	0	0,0	6	0	0	0	0	0	0	5	83,3	5	5	0	0	0,0

	Schlüssel der Tat	Straftat	erfasste Fälle		davon Versuche		Tatortverteilung (nach Einwohnerzahl)					mit Schusswaffe		aufgeklärte Fälle		TV Gesamtanzahl	davon		nichtdeutsche TV	
			Anzahl	Anteil in %	Anzahl	Anteil in %	< 20.000	20.000 < 100.000	100.000 < 500.000	>= 500.000	unbekannt	ge-droht	ge-schos-sen	Anzahl	Anteil in %		männlich	weiblich	Anzahl	Anteil in %
	1	2	3	4	5	6	7	8	9	10	11	12	13	14	15	16	17	18	19	20
6	732611	Unerlaubter Handel mit Amphetamin in Pulver- oder flüssiger Form	1	0,0	0	0,0	1	0	0	0	0	0	0	0	0,0	0	0	0	0	0,0
6	732612	Unerlaubter Handel mit Amphetamin in Tabletten- bzw. Kapselform (Ecstasy)	5	0,1	0	0,0	5	0	0	0	0	0	0	5	100,0	5	5	0	0	0,0
6	732620	Schmuggel von Amphetamin und seine Derivate in Pulver- oder flüssiger sowie in Tabletten- bzw. Kapselform (Ecstasy)	1	0,0	0	0,0	1	0	0	0	0	0	0	1	100,0	1	1	0	1	100,0
6	732622	Schmuggel von Amphetamin in Tabletten- bzw. Kapselform (Ecstasy)	1	0,0	0	0,0	1	0	0	0	0	0	0	1	100,0	1	1	0	1	100,0
64	732700	Unerlaubter Handel mit und Schmuggel von Methamphetamin in Pulver-, kristalliner oder flüssiger sowie in Tabletten- bzw. Kapselform	22	0,5	0	0,0	22	0	0	0	0	0	0	22	100,0	25	20	5	0	0,0
6	732710	Unerlaubter Handel mit Methamphetamin in Pulver-, kristalliner oder flüssiger sowie in Tabletten- bzw. Kapselform	22	0,5	0	0,0	22	0	0	0	0	0	0	22	100,0	25	20	5	0	0,0
6	732711	Unerlaubter Handel mit Methamphetamin in Pulver- oder flüssiger Form	1	0,0	0	0,0	1	0	0	0	0	0	0	1	100,0	1	1	0	0	0,0
6	732712	Unerlaubter Handel mit Methamphetamin in kristalliner Form (Crystal)	20	0,5	0	0,0	20	0	0	0	0	0	0	20	100,0	23	19	4	0	0,0
6	732713	Unerlaubter Handel mit Methamphetamin in Tabletten- bzw. Kapselform	1	0,0	0	0,0	1	0	0	0	0	0	0	1	100,0	1	0	1	0	0,0
64	732800	Unerlaubter Handel mit und Schmuggel von Cannabis und Zubereitungen (§ 29 BtMG)	14	0,3	0	0,0	14	0	0	0	0	0	0	14	100,0	15	14	1	0	0,0
6	732810	Unerlaubter Handel mit Cannabis und Zubereitungen (gemäß § 29 BtMG)	14	0,3	0	0,0	14	0	0	0	0	0	0	14	100,0	15	14	1	0	0,0
64	734000	Sonstige Verstöße gegen das BtMG	21	0,5	0	0,0	21	0	0	0	0	0	0	20	95,2	22	17	5	1	4,5
64	734100	Unerlaubter Anbau von Betäubungsmitteln gemäß § 29 Abs. 1 Nr. 1 BtMG	7	0,2	0	0,0	7	0	0	0	0	0	0	7	100,0	8	5	3	0	0,0
64	734500	Abgabe, Verabreichung oder Überlassung von Betäubungsmitteln an Minderjährige § 29a Abs. 1 Nr. 1 - ggf. § 30 Abs. 1 Nr. 2 BtMG	3	0,1	0	0,0	3	0	0	0	0	0	0	2	66,7	2	2	0	0	0,0
6	734510	Abgabe, Verabreichung oder Überlassung von Betäubungsmitteln an Minderjährige gemäß § 29a Abs. 1 Nr. 1 BtMG	3	0,1	0	0,0	3	0	0	0	0	0	0	2	66,7	2	2	0	0	0,0
64	734800	Unerlaubte(r) Handel, Herstellung, Abgabe und Besitz in nicht geringer Menge von Betäubungsmitteln gemäß § 29a Abs. 1 Nr. 2 BtMG	11	0,3	0	0,0	11	0	0	0	0	0	0	11	100,0	12	10	2	1	8,3

	Schlüssel der Tat	Straftat	erfasste Fälle		davon Versuche		Tatortverteilung (nach Einwohnerzahl)					mit Schusswaffe		aufgeklärte Fälle		TV Gesamtanzahl	davon		nichtdeutsche TV	
			Anzahl	Anteil in %	Anzahl	Anteil in %	< 20.000	20.000 < 100.000	100.000 < 500.000	>= 500.000	unbekannt	gedroht	geschossen	Anzahl	Anteil in %		männlich	weiblich	Anzahl	Anteil in %
	1	2	3	4	5	6	7	8	9	10	11	12	13	14	15	16	17	18	19	20
6	734820	Unerlaubter Handel in nicht geringer Menge gemäß § 29a Abs. 1 Nr. 2 BtMG	10	0,2	0	0,0	10	0	0	0	0	0	0	10	100,0	11	9	2	1	9,1
6	734826	Unerlaubter Handel in nicht geringer Menge von Amphetamin und seine Derivate in Pulver- oder flüssiger sowie in Tabletten- bzw. Kapselform (Ecstasy)	3	0,1	0	0,0	3	0	0	0	0	0	0	3	100,0	4	3	1	0	0,0
6	734827	Unerlaubter Handel in nicht geringer Menge von Methamphetamin in Pulver-, kristalliner oder flüssiger sowie in Tabletten- bzw. Kapselform	4	0,1	0	0,0	4	0	0	0	0	0	0	4	100,0	4	3	1	0	0,0
6	734828	Unerlaubter Handel in nicht geringer Menge von Cannabis und Zubereitungen	3	0,1	0	0,0	3	0	0	0	0	0	0	3	100,0	3	3	0	1	33,3
6	734840	Unerlaubte Herstellung in nicht geringer Menge gemäß § 29a Abs. 1 Nr. 2 BtMG	1	0,0	0	0,0	1	0	0	0	0	0	0	1	100,0	1	1	0	0	0,0
6	734846	Unerlaubte Herstellung in nicht geringer Menge von Amphetamin und seine Derivate in Pulver- oder flüssiger sowie in Tabletten- bzw. Kapselform (Ecstasy)	1	0,0	0	0,0	1	0	0	0	0	0	0	1	100,0	1	1	0	0	0,0
64	740000	Straftaten gegen strafrechtliche Nebengesetze auf dem Umwelt- und Verbraucherschutzsektor (neben Schlüssel 716000)	23	0,5	0	0,0	23	0	0	0	0	0	4	16	69,6	17	15	2	0	0,0
64	742000	Straftaten nach dem Infektionsschutz- und Tiergesundheitsgesetz	3	0,1	0	0,0	3	0	0	0	0	0	0	3	100,0	3	2	1	0	0,0
6	742020	Tiergesundheitsgesetz (TierGesG)	3	0,1	0	0,0	3	0	0	0	0	0	0	3	100,0	3	2	1	0	0,0
64	743000	Straftaten nach dem Bundesnaturschutz-, Tierschutz-, Bundesjagd- und PflanzenschutzG	20	0,5	0	0,0	20	0	0	0	0	0	4	13	65,0	14	13	1	0	0,0
6	743010	Bundesnaturschutzgesetz	2	0,0	0	0,0	2	0	0	0	0	0	0	1	50,0	2	2	0	0	0,0
6	743020	Tierschutzgesetz	17	0,4	0	0,0	17	0	0	0	0	0	3	11	64,7	11	10	1	0	0,0
6	743030	Bundesjagdgesetz	1	0,0	0	0,0	1	0	0	0	0	0	1	1	100,0	1	1	0	0	0,0
4	890000	Straftaten insgesamt, jedoch ohne Verstöße gegen das Aufenthalts-, das Asyl- und das Freizügigkeitsgesetz/EU (Schlüssel 7250)	4.301	98,4	309	7,2	4.300	0	0	0	1	2	13	2.979	69,3	2.069	1.612	457	215	10,4
4	891000	Rauschgiftkriminalität	396	9,1	2	0,5	396	0	0	0	0	0	0	385	97,2	317	247	70	16	5,0
4	891100	direkte Beschaffungskriminalität	2	0,0	0	0,0	2	0	0	0	0	0	0	1	50,0	1	1	0	0	0,0

	Schlüssel der Tat	Straftat	erfasste Fälle		davon Versuche		Tatortverteilung (nach Einwohnerzahl)					mit Schusswaffe		aufgeklärte Fälle		TV Gesamtanzahl	davon		nichtdeutsche TV	
			Anzahl	Anteil in %	Anzahl	Anteil in %	< 20.000	20.000 < 100.000	100.000 < 500.000	>= 500.000	unbekannt	gedroht	geschossen	Anzahl	Anteil in %		männlich	weiblich	Anzahl	Anteil in %
	1	2	3	4	5	6	7	8	9	10	11	12	13	14	15	16	17	18	19	20
4	892000	Gewaltkriminalität	112	2,6	25	22,3	112	0	0	0	0	1	1	101	90,2	134	115	19	18	13,4
4	893000	Wirtschaftskriminalität	62	1,4	1	1,6	62	0	0	0	0	0	0	61	98,4	19	16	3	1	5,3
4	893100	bei Betrug	42	1,0	1	2,4	42	0	0	0	0	0	0	41	97,6	6	4	2	0	0,0
4	893200	Insolvenzstraftaten gemäß StGB und Nebenstrafrecht	9	0,2	0	0,0	9	0	0	0	0	0	0	9	100,0	8	7	1	1	12,5
4	893500	Wirtschaftskriminalität im Zusammenhang mit Arbeitsverhältnissen	7	0,2	0	0,0	7	0	0	0	0	0	0	7	100,0	3	3	0	0	0,0
4	894000	Sexueller Missbrauch von Kindern	21	0,5	1	4,8	21	0	0	0	0	0	0	17	81,0	17	17	0	1	5,9
64	897000	Computerkriminalität	10	0,2	1	10,0	10	0	0	0	0	0	0	3	30,0	3	1	2	0	0,0
64	897100	Computerbetrug § 263a StGB	6	0,1	1	16,7	6	0	0	0	0	0	0	1	16,7	1	0	1	0	0,0
4	898000	Straftaten insgesamt auf dem Umwelt- und Verbraucherschutzsektor	43	1,0	0	0,0	43	0	0	0	0	0	6	30	69,8	35	29	6	3	8,6
4	898100	Umweltstraftaten gemäß 29. Abschnitt des StGB	8	0,2	0	0,0	8	0	0	0	0	0	0	6	75,0	9	8	1	3	33,3
4	898200	Sonstige Straftaten nach dem StGB mit Umweltrelevanz	8	0,2	0	0,0	8	0	0	0	0	0	2	4	50,0	5	5	0	0	0,0
4	898300	Straftaten auf dem Umwelt- und Verbraucherschutzsektor gemäß strafrechtlicher Nebengesetze	27	0,6	0	0,0	27	0	0	0	0	0	4	20	74,1	21	16	5	0	0,0
4	899000	Straßenkriminalität	548	12,5	68	12,4	548	0	0	0	0	1	1	167	30,5	177	162	15	19	10,7
4	899500	Sachbeschädigung durch Graffiti insgesamt	115	2,6	0	0,0	115	0	0	0	0	0	0	20	17,4	5	5	0	0	0,0
4	892500	Mord und Totschlag insgesamt	2	0,0	2	100,0	2	0	0	0	0	0	0	2	100,0	2	2	0	0	0,0

Liste: B-001-K; Nullwerte=aus
Beschreibung: Grundtabelle - keine Einschränkung - Auflistung nach Delikten - Standard - Fall u. TV
Auswertebereich: Tatortgemeinde; Hierarchie=an - Lkr. Saale Orla Kreis
Auswertzeitraum: Januar 2017 - Dezember 2017
Filter: keine Einschränkung

Details:

Schlüssel der Tat	Straftat	erfasste Fälle		davon Versuche		Tatortverteilung (nach Einwohnerzahl)					mit Schusswaffe		aufgeklärte Fälle		TV Gesamtanzahl	davon		nichtdeutsche TV			
		Anzahl	Anteil in %	Anzahl	Anteil in %	< 20.000	20.000 < 100.000	100.000 < 500.000	>= 500.000	unbekannt	gedroht	geschossen	Anzahl	Anteil in %		männlich	weiblich	Anzahl	Anteil in %		
1	2	3	4	5	6	7	8	9	10	11	12	13	14	15	16	17	18	19	20		
64	-----	Straftaten insgesamt	4.747	100,0	309	6,5	4.747	0	0	0	0	0	1	8	3.045	64,1	2.157	1.663	494	232	10,8
4	000000	Straftaten gegen das Leben	1	0,0	1	100,0	1	0	0	0	0	0	0	0	0	0,0	0	0	0	0	0,0
4	020000	Totschlag und Tötung auf Verlangen §§ 212, 213, 216 StGB	1	0,0	1	100,0	1	0	0	0	0	0	0	0	0,0	0	0	0	0	0	0,0
6	020010	Totschlag gemäß § 212 StGB	1	0,0	1	100,0	1	0	0	0	0	0	0	0	0,0	0	0	0	0	0	0,0
4	100000	Straftaten gegen die sexuelle Selbstbestimmung	47	1,0	4	8,5	47	0	0	0	0	0	0	43	91,5	41	37	4	3	7,3	
4	110000	Straftaten gegen die sexuelle Selbstbestimmung gem. §§ 174, 174a, 174b, 174c, 177, 178, 184i, 184j StGB	19	0,4	4	21,1	19	0	0	0	0	0	0	18	94,7	16	16	0	1	6,3	
4	111000	Vergewaltigung und sexuelle Nötigung/Übergriffe gemäß §§ 177 Abs. 1, 2, 3, 4, 6, 7 und 8, 178 StGB	12	0,3	2	16,7	12	0	0	0	0	0	0	10	83,3	8	8	0	1	12,5	
64	111100	Vergewaltigung überfallartig (Einzeltäter) gemäß § 177 Abs. 6 Nr. 1, Abs. 7 und 8 StGB	3	0,1	1	33,3	3	0	0	0	0	0	0	2	66,7	2	2	0	0	0,0	
64	111200	Vergewaltigung überfallartig (durch Gruppen) gemäß § 177 Abs. 6 Nr. 2, Abs. 7 und 8 StGB	1	0,0	0	0,0	1	0	0	0	0	0	0	0	0,0	0	0	0	0	0,0	
64	111400	Sonstige Straftaten gemäß § 177 Abs. 6 Nr. 1, Abs. 7 und 8 StGB	1	0,0	0	0,0	1	0	0	0	0	0	0	1	100,0	1	1	0	1	100,0	
64	111600	Sexuelle Übergriffe gemäß § 177 Abs. 1, 2, 3, 4, 7, 8 und 9 StGB	7	0,1	1	14,3	7	0	0	0	0	0	0	7	100,0	5	5	0	0	0,0	
64	112000	Sonstige sexuelle Nötigung gemäß § 177 Abs. 5, 7, 8 und 9 StGB	5	0,1	2	40,0	5	0	0	0	0	0	0	6	120,0	6	6	0	0	0,0	
4	113000	Sexueller Missbrauch von Schutzbefohlenen pp., unter Ausnutzung einer Amtsstellung oder eines Vertrauensverhältnisses §§ 174, 174a-c StGB	2	0,0	0	0,0	2	0	0	0	0	0	0	2	100,0	2	2	0	0	0,0	
6	113010	Sexueller Missbrauch von Schutzbefohlenen ab 14 Jahren gemäß § 174 StGB	1	0,0	0	0,0	1	0	0	0	0	0	0	1	100,0	1	1	0	0	0,0	
6	113020	Sexueller Missbrauch von Gefangenen/Verwahrten usw. ab 14 Jahren gemäß § 174a StGB	1	0,0	0	0,0	1	0	0	0	0	0	0	1	100,0	1	1	0	0	0,0	
4	130000	Sexueller Missbrauch §§ 176, 176a, 176b, 179, 182, 183, 183a StGB	16	0,3	0	0,0	16	0	0	0	0	0	0	14	87,5	14	13	1	2	14,3	
4	131000	Sexueller Missbrauch von Kindern §§ 176, 176a, 176b StGB	11	0,2	0	0,0	11	0	0	0	0	0	0	10	90,9	10	9	1	1	10,0	

	Schlüssel der Tat	Straftat	erfasste Fälle		davon Versuche		Tatortverteilung (nach Einwohnerzahl)					mit Schusswaffe		aufgeklärte Fälle		TV Gesamtanzahl	davon		nichtdeutsche TV	
			Anzahl	Anteil in %	Anzahl	Anteil in %	< 20.000	20.000 < 100.000	100.000 < 500.000	>= 500.000	unbekannt	ge-droht	ge-schos-sen	Anzahl	Anteil in %		männlich	weiblich	Anzahl	Anteil in %
	1	2	3	4	5	6	7	8	9	10	11	12	13	14	15	16	17	18	19	20
64	131100	Sexuelle Handlungen gemäß § 176 Abs. 1 und 2 StGB	7	0,1	0	0,0	7	0	0	0	0	0	0	6	85,7	6	6	0	1	16,7
64	131400	Einwirken auf Kinder gemäß § 176 Abs. 4 Nr. 3 und 4 StGB	3	0,1	0	0,0	3	0	0	0	0	0	0	3	100,0	3	2	1	0	0,0
64	131700	Sonstiger schwerer sexueller Missbrauch von Kindern gemäß § 176a StGB	1	0,0	0	0,0	1	0	0	0	0	0	0	1	100,0	1	1	0	0	0,0
4	132000	Exhibitionistische Handlungen und Erregung öffentlichen Ärgernisses §§ 183, 183a StGB	4	0,1	0	0,0	4	0	0	0	0	0	0	3	75,0	3	3	0	1	33,3
6	132010	Exhibitionistische Handlungen gemäß § 183 StGB	3	0,1	0	0,0	3	0	0	0	0	0	0	2	66,7	2	2	0	0	0,0
6	132020	Erregung öffentlichen Ärgernisses gemäß § 183a StGB	1	0,0	0	0,0	1	0	0	0	0	0	0	1	100,0	1	1	0	1	100,0
64	133000	Sexueller Missbrauch von Jugendlichen gemäß § 182 StGB	1	0,0	0	0,0	1	0	0	0	0	0	0	1	100,0	1	1	0	0	0,0
4	140000	Ausnutzen sexueller Neigung gemäß §§ 180, 180a, 181a, 184, 184a, 184b, 184c, 184d, 184e, 184f, 184g StGB	12	0,3	0	0,0	12	0	0	0	0	0	0	11	91,7	13	10	3	0	0,0
4	143000	Verbreitung pornographischer Schriften (Erzeugnisse) gemäß §§ 184, 184a, 184b, 184c, 184d, 184e StGB	12	0,3	0	0,0	12	0	0	0	0	0	0	11	91,7	13	10	3	0	0,0
6	143010	Sonstige Verbreitung pornographischer Schriften (Erzeugnisse) gemäß § 184 StGB	2	0,0	0	0,0	2	0	0	0	0	0	0	1	50,0	3	2	1	0	0,0
64	143200	Verbreitung, Erwerb, Besitz und Herstellung von Kinderpornographie gemäß § 184b Abs. 1 StGB	7	0,1	0	0,0	7	0	0	0	0	0	0	7	100,0	7	6	1	0	0,0
6	143210	Verbreitung, Erwerb, Besitz und Herstellung von Kinderpornographie gemäß § 184b Abs. 1 StGB	5	0,1	0	0,0	5	0	0	0	0	0	0	5	100,0	5	4	1	0	0,0
6	143211	Verbreitung von Kinderpornographie gemäß § 184b Abs. 1 Nr. 1 StGB	5	0,1	0	0,0	5	0	0	0	0	0	0	5	100,0	5	4	1	0	0,0
6	143230	Besitz oder sich Verschaffen von Kinderpornographie gemäß § 184b Abs. 3 StGB	2	0,0	0	0,0	2	0	0	0	0	0	0	2	100,0	2	2	0	0	0,0
64	143500	Verbreitung, Erwerb, Besitz und Herstellung jugendpornographischer Schriften gemäß § 184c StGB	3	0,1	0	0,0	3	0	0	0	0	0	0	3	100,0	3	2	1	0	0,0
6	143510	Verbreitung, Erwerb, Besitz und Herstellung von Jugendpornographie gemäß § 184c Abs. 1 StGB	1	0,0	0	0,0	1	0	0	0	0	0	0	1	100,0	1	0	1	0	0,0
6	143511	Verbreitung von Jugendpornographie gemäß § 184c Abs. 1 Nr. 1 StGB	1	0,0	0	0,0	1	0	0	0	0	0	0	1	100,0	1	0	1	0	0,0

	Schlüssel der Tat	Straftat	erfasste Fälle		davon Versuche		Tatortverteilung (nach Einwohnerzahl)					mit Schusswaffe		aufgeklärte Fälle		TV Gesamtanzahl	davon		nichtdeutsche TV	
			Anzahl	Anteil in %	Anzahl	Anteil in %	< 20.000	20.000 < 100.000	100.000 < 500.000	>= 500.000	unbekannt	ge-droht	ge-schos-sen	Anzahl	Anteil in %		männlich	weiblich	Anzahl	Anteil in %
	1	2	3	4	5	6	7	8	9	10	11	12	13	14	15	16	17	18	19	20
6	143530	Besitz oder sich Verschaffen von Jugendpornographie gemäß § 184c Abs. 3 StGB	2	0,0	0	0,0	2	0	0	0	0	0	0	2	100,0	2	2	0	0	0,0
4	200000	Rohheitsdelikte und Straftaten gegen die persönliche Freiheit	842	17,7	78	9,3	842	0	0	0	0	1	0	775	92,0	602	486	116	85	14,1
4	210000	Raub, räuberische Erpressung und räuberischer Angriff auf Kraftfahrer §§ 249-252, 255, 316a StGB	17	0,4	1	5,9	17	0	0	0	0	0	0	12	70,6	14	11	3	3	21,4
6	210010	Sonstiger Raub gemäß § 249 StGB	7	0,1	1	14,3	7	0	0	0	0	0	0	4	57,1	5	5	0	0	0,0
6	210040	Räuberischer Diebstahl gemäß § 252 StGB	6	0,1	0	0,0	6	0	0	0	0	0	0	5	83,3	5	4	1	1	20,0
4	217000	Sonstige Raubüberfälle auf Straßen, Wegen oder Plätzen	2	0,0	0	0,0	2	0	0	0	0	0	0	1	50,0	1	1	0	0	0,0
6	217010	Sonstiger Raub auf Straßen, Wegen oder Plätzen gemäß § 249 StGB	1	0,0	0	0,0	1	0	0	0	0	0	0	0	0,0	0	0	0	0	0,0
6	217050	Sonstige räuberische Erpressung auf Straßen, Wegen oder Plätzen gemäß § 255 StGB	1	0,0	0	0,0	1	0	0	0	0	0	0	1	100,0	1	1	0	0	0,0
4	219000	Raubüberfälle in Wohnungen	2	0,0	0	0,0	2	0	0	0	0	0	0	2	100,0	3	1	2	2	66,7
6	219010	Raub in Wohnungen gemäß § 249 StGB	2	0,0	0	0,0	2	0	0	0	0	0	0	2	100,0	3	1	2	2	66,7
4	220000	Körperverletzung §§ 223-227, 229, 231 StGB	561	11,8	60	10,7	561	0	0	0	0	0	0	517	92,2	428	345	83	69	16,1
64	222000	Gefährliche und schwere Körperverletzung, Verstümmelung weiblicher Genitalien §§ 224, 226, 226a, 231 StGB	104	2,2	24	23,1	104	0	0	0	0	0	0	86	82,7	103	92	11	26	25,2
6	222010	Sonstige Tatörtlichkeit bei gefährlicher Körperverletzung gemäß § 224 StGB	60	1,3	11	18,3	60	0	0	0	0	0	0	50	83,3	60	51	9	19	31,7
6	222020	Sonstige Tatörtlichkeit bei schwerer Körperverletzung gemäß § 226 StGB	1	0,0	0	0,0	1	0	0	0	0	0	0	1	100,0	1	1	0	0	0,0
64	222100	Gefährliche und schwere Körperverletzung auf Straßen, Wegen oder Plätzen	43	0,9	13	30,2	43	0	0	0	0	0	0	35	81,4	45	43	2	8	17,8
6	222110	Gefährliche Körperverletzung gemäß § 224 StGB auf Straßen, Wegen oder Plätzen	43	0,9	13	30,2	43	0	0	0	0	0	0	35	81,4	45	43	2	8	17,8
4	223000	Misshandlung von Schutzbefohlenen § 225 StGB	1	0,0	0	0,0	1	0	0	0	0	0	0	1	100,0	1	1	0	0	0,0

	Schlüssel der Tat	Straftat	erfasste Fälle		davon Versuche		Tatortverteilung (nach Einwohnerzahl)					mit Schusswaffe		aufgeklärte Fälle		TV Gesamtanzahl	davon		nichtdeutsche TV	
			Anzahl	Anteil in %	Anzahl	Anteil in %	< 20.000	20.000 < 100.000	100.000 < 500.000	>= 500.000	unbekannt	ge-droht	ge-schos-sen	Anzahl	Anteil in %		männlich	weiblich	Anzahl	Anteil in %
	1	2	3	4	5	6	7	8	9	10	11	12	13	14	15	16	17	18	19	20
64	223100	Misshandlung von Kindern	1	0,0	0	0,0	1	0	0	0	0	0	0	1	100,0	1	1	0	0	0,0
64	224000	Vorsätzliche einfache Körperverletzung gemäß § 223 StGB	437	9,2	36	8,2	437	0	0	0	0	0	0	414	94,7	345	277	68	52	15,1
64	225000	Fahrlässige Körperverletzung gemäß § 229 StGB	19	0,4	0	0,0	19	0	0	0	0	0	0	16	84,2	16	11	5	1	6,3
4	230000	Straftaten gegen die persönliche Freiheit gemäß §§ 232-233a, 234, 235, 236, 237, 238-239b, 240, 241, 316c StGB davon	264	5,6	17	6,4	264	0	0	0	0	1	0	246	93,2	215	178	37	23	10,7
4	231000	Menschenraub, Entziehung Minderjähriger, Kinderhandel §§ 234, 235, 236 StGB	4	0,1	0	0,0	4	0	0	0	0	0	0	4	100,0	3	2	1	1	33,3
64	231200	Entziehung Minderjähriger gemäß § 235 StGB	4	0,1	0	0,0	4	0	0	0	0	0	0	4	100,0	3	2	1	1	33,3
4	232000	Zwangsheirat, Nachstellung (Stalking), Freiheitsberaubung, Nötigung, Bedrohung §§ 237, 238, 239, 240, 241 StGB davon:	260	5,5	17	6,5	260	0	0	0	0	1	0	242	93,1	212	176	36	22	10,4
64	232100	Freiheitsberaubung gemäß § 239 StGB	6	0,1	0	0,0	6	0	0	0	0	0	0	6	100,0	11	5	6	1	9,1
4	232200	Nötigung § 240 StGB	115	2,4	17	14,8	115	0	0	0	0	0	0	104	90,4	102	88	14	5	4,9
6	232201	Nötigung im Straßenverkehr gemäß § 240 Abs. 1 StGB	16	0,3	0	0,0	16	0	0	0	0	0	0	13	81,3	15	14	1	0	0,0
6	232279	Sonstige Nötigung gemäß § 240 Abs. 1 und 4 StGB	99	2,1	17	17,2	99	0	0	0	0	0	0	91	91,9	88	75	13	5	5,7
64	232300	Bedrohung gemäß § 241 StGB	111	2,3	0	0,0	111	0	0	0	0	1	0	106	95,5	99	86	13	16	16,2
4	232400	Nachstellung (Stalking) gemäß § 238 StGB	28	0,6	0	0,0	28	0	0	0	0	0	0	26	92,9	25	20	5	1	4,0
6	232410	Nachstellung (Stalking) gemäß § 238, Abs. 1 StGB	28	0,6	0	0,0	28	0	0	0	0	0	0	26	92,9	25	20	5	1	4,0
4	3***00	Diebstahl ohne erschwerende Umstände §§ 242, 247, 248a-c StGB	551	11,6	23	4,2	551	0	0	0	0	0	0	240	43,6	217	168	49	38	17,5
4	3**100	Diebstahl ohne erschwerende Umstände von Kraftwagen einschl. unbefugter Ingebrauchnahme	14	0,3	3	21,4	14	0	0	0	0	0	0	9	64,3	8	6	2	0	0,0

Schlüssel der Tat	Straftat	erfasste Fälle		davon Versuche		Tatortverteilung (nach Einwohnerzahl)					mit Schusswaffe		aufgeklärte Fälle		TV Gesamtanzahl	davon		nichtdeutsche TV	
		Anzahl	Anteil in %	Anzahl	Anteil in %	< 20.000	20.000 < 100.000	100.000 < 500.000	>= 500.000	unbekannt	gedroht	geschossen	Anzahl	Anteil in %		männlich	weiblich	Anzahl	Anteil in %
1	2	3	4	5	6	7	8	9	10	11	12	13	14	15	16	17	18	19	20
4	3**200	3	0,1	0	0,0	3	0	0	0	0	0	0	0	0,0	0	0	0	0	0,0
4	3**300	22	0,5	0	0,0	22	0	0	0	0	0	0	10	45,5	7	7	0	1	14,3
4	3**500	11	0,2	0	0,0	11	0	0	0	0	0	0	3	27,3	3	2	1	0	0,0
4	3**700	2	0,0	0	0,0	2	0	0	0	0	0	0	0	0,0	0	0	0	0	0,0
4	300000	293	6,2	11	3,8	293	0	0	0	0	0	0	88	30,0	88	72	16	13	14,8
6	300010	279	5,9	10	3,6	279	0	0	0	0	0	0	79	28,3	76	61	15	9	11,8
6	300050	4	0,1	0	0,0	4	0	0	0	0	0	0	3	75,0	3	3	0	0	0,0
6	300081	1	0,0	0	0,0	1	0	0	0	0	0	0	0	0,0	0	0	0	0	0,0
6	300096	9	0,2	1	11,1	9	0	0	0	0	0	0	6	66,7	10	9	1	4	40,0
4	300100	14	0,3	3	21,4	14	0	0	0	0	0	0	9	64,3	8	6	2	0	0,0
6	300110	4	0,1	2	50,0	4	0	0	0	0	0	0	3	75,0	2	1	1	0	0,0
6	300140	10	0,2	1	10,0	10	0	0	0	0	0	0	6	60,0	6	5	1	0	0,0
4	300200	3	0,1	0	0,0	3	0	0	0	0	0	0	0	0,0	0	0	0	0	0,0
6	300210	3	0,1	0	0,0	3	0	0	0	0	0	0	0	0,0	0	0	0	0	0,0
4	300300	20	0,4	0	0,0	20	0	0	0	0	0	0	7	35,0	7	7	0	1	14,3
6	300310	18	0,4	0	0,0	18	0	0	0	0	0	0	6	33,3	6	6	0	1	16,7
6	300340	2	0,0	0	0,0	2	0	0	0	0	0	0	1	50,0	1	1	0	0	0,0

	Schlüssel der Tat	Straftat	erfasste Fälle		davon Versuche		Tatortverteilung (nach Einwohnerzahl)					mit Schusswaffe		aufgeklärte Fälle		TV Gesamtanzahl	davon		nichtdeutsche TV	
			Anzahl	Anteil in %	Anzahl	Anteil in %	< 20.000	20.000 < 100.000	100.000 < 500.000	>= 500.000	unbekannt	gedroht	geschossen	Anzahl	Anteil in %		männlich	weiblich	Anzahl	Anteil in %
	1	2	3	4	5	6	7	8	9	10	11	12	13	14	15	16	17	18	19	20
6	300500	Einfacher Diebstahl von unbaren Zahlungsmitteln	5	0,1	0	0,0	5	0	0	0	0	0	0	2	40,0	2	2	0	0	0,0
6	300700	Einfacher Diebstahl von/aus Automaten	2	0,0	0	0,0	2	0	0	0	0	0	0	0	0,0	0	0	0	0	0,0
4	310*00	Diebstahl ohne erschwerende Umstände in/aus Dienst-, Büro-, Fabrikations-, Werkstatt- und Lagerräumen	15	0,3	1	6,7	15	0	0	0	0	0	0	6	40,0	10	10	0	3	30,0
6	310000	Einfacher Diebstahl in/aus Dienst-, Büro-, Fabrikations-, Werkstatt- und Lagerräumen von sonstigem Gut	14	0,3	1	7,1	14	0	0	0	0	0	0	6	42,9	10	10	0	3	30,0
6	310500	Einfacher Diebstahl in/aus Dienst-, Büro-, Fabrikations-, Werkstatt- und Lagerräumen von unbaren Zahlungsmitteln	1	0,0	0	0,0	1	0	0	0	0	0	0	0	0,0	0	0	0	0	0,0
4	315*00	Diebstahl ohne erschwerende Umstände in/aus Gaststätten, Kantinen, Hotels und Pensionen	3	0,1	0	0,0	3	0	0	0	0	0	0	2	66,7	4	4	0	3	75,0
6	315000	Einfacher Diebstahl in/aus Gaststätten, Kantinen, Hotels und Pensionen von sonstigem Gut	3	0,1	0	0,0	3	0	0	0	0	0	0	2	66,7	4	4	0	3	75,0
4	325*00	Diebstahl ohne erschwerende Umstände in/aus Kiosken, Warenhäusern, Verkaufsräumen, Selbstbedienungsläden, Schaufenstern, Schaukästen und Vitrinen	106	2,2	4	3,8	106	0	0	0	0	0	0	94	88,7	83	58	25	16	19,3
6	325000	Einfacher Diebstahl in/aus Warenhäusern, Verkaufsräumen, Selbstbedienungsläden (ohne Ladendiebstahl)	8	0,2	1	12,5	8	0	0	0	0	0	0	5	62,5	6	4	2	1	16,7
6	325500	Einfacher Diebstahl in/aus Warenhäusern, Verkaufsräumen, Selbstbedienungsläden von unbaren Zahlungsmitteln	1	0,0	0	0,0	1	0	0	0	0	0	0	1	100,0	1	0	1	0	0,0
4	326*00	Ladendiebstahl ohne erschwerende Umstände	97	2,0	3	3,1	97	0	0	0	0	0	0	88	90,7	78	56	22	15	19,2
6	326000	Einfacher Ladendiebstahl von sonstigem Gut	97	2,0	3	3,1	97	0	0	0	0	0	0	88	90,7	78	56	22	15	19,2
4	335*00	Diebstahl ohne erschwerende Umstände in/aus Wohnungen	33	0,7	1	3,0	33	0	0	0	0	0	0	20	60,6	21	14	7	1	4,8
6	335000	Einfacher Diebstahl in/aus Wohnungen von sonstigem Gut	32	0,7	1	3,1	32	0	0	0	0	0	0	20	62,5	21	14	7	1	4,8
6	335500	Einfacher Diebstahl in/aus Wohnungen von unbaren Zahlungsmitteln	1	0,0	0	0,0	1	0	0	0	0	0	0	0	0,0	0	0	0	0	0,0
4	340*00	Diebstahl ohne erschwerende Umstände in/aus Boden-/Kellerräumen, Waschküchen	6	0,1	0	0,0	6	0	0	0	0	0	0	3	50,0	1	1	0	0	0,0

	Schlüssel der Tat	Straftat	erfasste Fälle		davon Versuche		Tatortverteilung (nach Einwohnerzahl)					mit Schusswaffe		aufgeklärte Fälle		TV Gesamtanzahl	davon		nichtdeutsche TV	
			Anzahl	Anteil in %	Anzahl	Anteil in %	< 20.000	20.000 < 100.000	100.000 < 500.000	>= 500.000	unbekannt	ge-droht	ge-schos-sen	Anzahl	Anteil in %		männlich	weiblich	Anzahl	Anteil in %
	1	2	3	4	5	6	7	8	9	10	11	12	13	14	15	16	17	18	19	20
6	340000	Einfacher Diebstahl in/aus Boden-, Kellerräumen und Waschküchen von sonstigem Gut	4	0,1	0	0,0	4	0	0	0	0	0	0	0	0,0	0	0	0	0	0,0
6	340300	Einfacher Diebstahl in/aus Boden-, Kellerräumen und Waschküchen von Fahrrädern	2	0,0	0	0,0	2	0	0	0	0	0	0	3	150,0	1	1	0	0	0,0
4	345*00	Diebstahl ohne erschwerende Umstände in/aus überwiegend unbezogenen Neu- und Rohbauten, Baubuden und Baustellen	6	0,1	0	0,0	6	0	0	0	0	0	0	0	0,0	0	0	0	0	0,0
6	345000	Einfacher Diebstahl in/aus überwiegend unbezogenen Neu- und Rohbauten, Baubuden und Baustellen von sonstigem Gut	5	0,1	0	0,0	5	0	0	0	0	0	0	0	0,0	0	0	0	0	0,0
6	345500	Einfacher Diebstahl in/aus überwiegend unbezogenen Neu- und Rohbauten, Baubuden und Baustellen von unbaren Zahlungsmitteln	1	0,0	0	0,0	1	0	0	0	0	0	0	0	0,0	0	0	0	0	0,0
4	350*00	Diebstahl ohne erschwerende Umstände an/aus Kraftfahrzeugen	39	0,8	2	5,1	39	0	0	0	0	0	0	8	20,5	8	7	1	3	37,5
6	350000	Einfacher Diebstahl an/aus Kraftfahrzeugen von sonstigem Gut	37	0,8	2	5,4	37	0	0	0	0	0	0	8	21,6	8	7	1	3	37,5
6	350500	Einfacher Diebstahl aus Kraftfahrzeugen von unbaren Zahlungsmitteln	2	0,0	0	0,0	2	0	0	0	0	0	0	0	0,0	0	0	0	0	0,0
6	390000	Einfacher Taschendiebstahl von sonstigem Gut	6	0,1	1	16,7	6	0	0	0	0	0	0	1	16,7	1	1	0	1	100,0
4	4***00	Diebstahl unter erschwerenden Umständen §§ 243-244a StGB	349	7,4	80	22,9	349	0	0	0	0	0	0	70	20,1	81	70	11	20	24,7
4	4**100	Diebstahl unter erschwerenden Umständen von Kraftwagen	11	0,2	1	9,1	11	0	0	0	0	0	0	7	63,6	13	12	1	7	53,8
4	4**200	Diebstahl unter erschwerenden Umständen von Mopeds und Krafträdern	7	0,1	0	0,0	7	0	0	0	0	0	0	3	42,9	4	4	0	2	50,0
4	4**300	Diebstahl unter erschwerenden Umständen von Fahrrädern	19	0,4	1	5,3	19	0	0	0	0	0	0	2	10,5	3	3	0	0	0,0
4	4**500	Diebstahl unter erschwerenden Umständen von unbaren Zahlungsmitteln	3	0,1	0	0,0	3	0	0	0	0	0	0	1	33,3	1	1	0	0	0,0
4	4**700	Diebstahl unter erschwerenden Umständen von/aus Automaten	6	0,1	2	33,3	6	0	0	0	0	0	0	0	0,0	0	0	0	0	0,0
4	400000	Sonstiger schwerer Diebstahl §§ 243 - 244a StGB	161	3,4	45	28,0	161	0	0	0	0	0	0	24	14,9	33	30	3	3	9,1
6	400010	Besonders schwerer Fall des Diebstahls	114	2,4	36	31,6	114	0	0	0	0	0	0	13	11,4	24	22	2	3	12,5

	Schlüssel der Tat	Straftat	erfasste Fälle		davon Versuche		Tatortverteilung (nach Einwohnerzahl)					mit Schusswaffe		aufgeklärte Fälle		TV Gesamtanzahl	davon		nichtdeutsche TV	
			Anzahl	Anteil in %	Anzahl	Anteil in %	< 20.000	20.000 < 100.000	100.000 < 500.000	>= 500.000	unbekannt	gedroht	geschossen	Anzahl	Anteil in %		männlich	weiblich	Anzahl	Anteil in %
	1	2	3	4	5	6	7	8	9	10	11	12	13	14	15	16	17	18	19	20
64	400081	Schwerer Diebstahl in/aus Wochenend- und Gartenhaus	36	0,8	8	22,2	36	0	0	0	0	0	0	11	30,6	10	9	1	0	0,0
64	400086	Schwerer Diebstahl in/aus einer Kirche	3	0,1	0	0,0	3	0	0	0	0	0	0	0	0,0	0	0	0	0	0,0
64	400096	Schwerer Diebstahl von Buntmetall	8	0,2	1	12,5	8	0	0	0	0	0	0	0	0,0	0	0	0	0	0,0
4	400100	Schwerer Diebstahl von Kraftwagen	9	0,2	1	11,1	9	0	0	0	0	0	0	5	55,6	11	10	1	6	54,5
6	400110	Besonders schwerer Fall des Diebstahls von Kraftwagen	8	0,2	0	0,0	8	0	0	0	0	0	0	4	50,0	8	7	1	3	37,5
6	400120	Schwerer Diebstahl von Kraftwagen gemäß §§ 244 Abs. 1 Nr. 1 und 2, 244a StGB	1	0,0	1	100,0	1	0	0	0	0	0	0	1	100,0	3	3	0	3	100,0
4	400200	Schwerer Diebstahl von Mopeds und Krafträdern	6	0,1	0	0,0	6	0	0	0	0	0	0	3	50,0	4	4	0	2	50,0
6	400210	Besonders schwerer Fall des Diebstahls von Mopeds und Krafträdern	6	0,1	0	0,0	6	0	0	0	0	0	0	3	50,0	4	4	0	2	50,0
4	400300	Schwerer Diebstahl von Fahrrädern	13	0,3	0	0,0	13	0	0	0	0	0	0	2	15,4	3	3	0	0	0,0
6	400310	Besonders schwerer Fall des Diebstahls von Fahrrädern	13	0,3	0	0,0	13	0	0	0	0	0	0	2	15,4	3	3	0	0	0,0
4	400700	Schwerer Diebstahl von/aus Automaten	5	0,1	2	40,0	5	0	0	0	0	0	0	0	0,0	0	0	0	0	0,0
6	400710	Besonders schwerer Fall des Diebstahls von/aus Automaten	5	0,1	2	40,0	5	0	0	0	0	0	0	0	0,0	0	0	0	0	0,0
4	410*00	Diebstahl unter erschwerenden Umständen in/aus Dienst-, Büro-, Fabrikations-, Werkstatt- und Lagerräumen	16	0,3	0	0,0	16	0	0	0	0	0	0	9	56,3	15	14	1	5	33,3
4	410000	Schwerer Diebstahl in/aus Dienst-, Büro-, Fabrikations-, Werkstatt- und Lagerräumen	13	0,3	0	0,0	13	0	0	0	0	0	0	6	46,2	10	9	1	2	20,0
6	410010	Besonders schwerer Fall des Diebstahls in/aus Dienst-, Büro-, Fabrikations-, Werkstatt- und Lagerräumen von sonstigem Gut	13	0,3	0	0,0	13	0	0	0	0	0	0	6	46,2	10	9	1	2	20,0
4	410100	Bes. schw. Fall des Diebstahls in/aus Dienst-, Büro-, Fabrikations-, Werkstatt- und Lagerräumen von Kraftwagen	2	0,0	0	0,0	2	0	0	0	0	0	0	2	100,0	4	4	0	3	75,0

	Schlüssel der Tat	Straftat	erfasste Fälle		davon Versuche		Tatortverteilung (nach Einwohnerzahl)					mit Schusswaffe		aufgeklärte Fälle		TV Gesamtanzahl	davon		nichtdeutsche TV	
			Anzahl	Anteil in %	Anzahl	Anteil in %	< 20.000	20.000 < 100.000	100.000 < 500.000	>= 500.000	unbekannt	ge-droht	ge-schos-sen	Anzahl	Anteil in %		männlich	weiblich	Anzahl	Anteil in %
	1	2	3	4	5	6	7	8	9	10	11	12	13	14	15	16	17	18	19	20
6	410110	Besonders schwerer Fall des Diebstahls in/aus Dienst-, Büro-, Fabrikations-, Werkstatt- und Lagerräumen von Kraftwagen	2	0,0	0	0,0	2	0	0	0	0	0	0	2	100,0	4	4	0	3	75,0
4	410200	Bes. schw. Fall des Diebstahls in/aus Dienst-/Büro-/Fabrikat./Werkst./Lagerräumen von Mopeds und Krafträdern	1	0,0	0	0,0	1	0	0	0	0	0	0	0	0,0	0	0	0	0	0,0
6	410210	Besonders schwerer Fall des Diebstahls in/aus Dienst-, Büro-, Fabrikations-, Werkstatt- und Lagerräumen von Mopeds und Krafträdern	1	0,0	0	0,0	1	0	0	0	0	0	0	0	0,0	0	0	0	0	0,0
4	415*00	Diebstahl unter erschwerenden Umständen in/aus Gaststätten, Kantinen, Hotels und Pensionen	8	0,2	3	37,5	8	0	0	0	0	0	0	0	0,0	0	0	0	0	0,0
4	415000	Bes. schw. Fall des Diebstahls in/aus Gaststätten, Kantinen, Hotels und Pensionen	6	0,1	3	50,0	6	0	0	0	0	0	0	0	0,0	0	0	0	0	0,0
6	415010	Besonders schwerer Fall des Diebstahls in/aus Gaststätten, Kantinen, Hotels und Pensionen von sonstigem Gut	6	0,1	3	50,0	6	0	0	0	0	0	0	0	0,0	0	0	0	0	0,0
4	415500	Bes. schw. Fall des Diebstahls in/aus Gaststätten, Kantinen, Hotels und Pensionen von unbaren Zahlungsmitteln	1	0,0	0	0,0	1	0	0	0	0	0	0	0	0,0	0	0	0	0	0,0
6	415510	Besonders schwerer Fall des Diebstahls in/aus Gaststätten, Kantinen, Hotels und Pensionen von unbaren Zahlungsmitteln	1	0,0	0	0,0	1	0	0	0	0	0	0	0	0,0	0	0	0	0	0,0
4	415700	Bes. schw. Fall des Diebstahls in/aus Gaststätten, Kantinen, Hotels und Pensionen von/aus Automaten	1	0,0	0	0,0	1	0	0	0	0	0	0	0	0,0	0	0	0	0	0,0
6	415710	Besonders schwerer Fall des Diebstahls in/aus Gaststätten, Kantinen, Hotels und Pensionen von/aus Automaten	1	0,0	0	0,0	1	0	0	0	0	0	0	0	0,0	0	0	0	0	0,0
4	425*00	Schwerer Diebstahl in/aus Kiosken, Warenhäusern, Verkaufsräumen, Selbstbedienungsläden, Schaufenstern, Schaukästen und Vitrinen	8	0,2	4	50,0	8	0	0	0	0	0	0	2	25,0	4	4	0	3	75,0
4	425000	Besonders schwerer Fall des Diebstahls in/aus Kiosken, Warenhäusern, Verkaufsräumen, Selbstbedienungsläden	7	0,1	4	57,1	7	0	0	0	0	0	0	1	14,3	1	1	0	0	0,0
6	425010	Besonders schwerer Fall des Diebstahls in/aus Kiosken, Warenhäusern, Verkaufsräumen, SB-Läden, Schaufenstern, Schaukästen und Vitrinen (sonstiges Gut)	7	0,1	4	57,1	7	0	0	0	0	0	0	1	14,3	1	1	0	0	0,0
4	426*00	Besonders schwerer Fall des Ladendiebstahls	1	0,0	0	0,0	1	0	0	0	0	0	0	1	100,0	3	3	0	3	100,0
4	426000	Besonders schwerer Fall des Ladendiebstahls	1	0,0	0	0,0	1	0	0	0	0	0	0	1	100,0	3	3	0	3	100,0
6	426020	Schwerer Ladendiebstahl gemäß §§ 244 Abs. 1 Nr. 1 und 2, 244a StGB	1	0,0	0	0,0	1	0	0	0	0	0	0	1	100,0	3	3	0	3	100,0

	Schlüssel der Tat	Straftat	erfasste Fälle		davon Versuche		Tatortverteilung (nach Einwohnerzahl)					mit Schusswaffe		aufgeklärte Fälle		TV Gesamtanzahl	davon		nichtdeutsche TV	
			Anzahl	Anteil in %	Anzahl	Anteil in %	< 20.000	20.000 < 100.000	100.000 < 500.000	>= 500.000	unbekannt	gedroht	geschossen	Anzahl	Anteil in %		männlich	weiblich	Anzahl	Anteil in %
	1	2	3	4	5	6	7	8	9	10	11	12	13	14	15	16	17	18	19	20
4	435*00	Wohnungseinbruchdiebstahl gem. § 244 Abs. 1 Nr. 3, § 244a StGB	42	0,9	16	38,1	42	0	0	0	0	0	0	16	38,1	20	15	5	1	5,0
6	435000	Wohnungseinbruchdiebstahl (ohne TWE) von sonstigem Gut gemäß § 244 Abs. 1 Nr. 3 StGB	21	0,4	10	47,6	21	0	0	0	0	0	0	9	42,9	13	10	3	1	7,7
6	435500	Wohnungseinbruchdiebstahl (ohne TWE) von unbaren Zahlungsmitteln gemäß § 244 Abs. 1 Nr. 3 StGB	1	0,0	0	0,0	1	0	0	0	0	0	0	0	0,0	0	0	0	0	0,0
4	436*00	Tageswohnungseinbruchdiebstahl gem. § 244 Abs. 1 Nr. 3, § 244a StGB	20	0,4	6	30,0	20	0	0	0	0	0	0	7	35,0	7	5	2	0	0,0
6	436000	Tageswohnungseinbruch von sonstigem Gut	20	0,4	6	30,0	20	0	0	0	0	0	0	7	35,0	7	5	2	0	0,0
4	440*00	Besonders schwerer Fall des Diebstahls in/aus Boden-, Kellerräumen, Waschküchen	25	0,5	4	16,0	25	0	0	0	0	0	0	1	4,0	1	1	0	0	0,0
4	440000	Besonders schwerer Fall des Diebstahls in/aus Boden-, Kellerräumen, Waschküchen	19	0,4	3	15,8	19	0	0	0	0	0	0	1	5,3	1	1	0	0	0,0
6	440010	Besonders schwerer Fall des Diebstahls in/aus Boden-, Kellerräumen, Waschküchen von sonstigem Gut	19	0,4	3	15,8	19	0	0	0	0	0	0	1	5,3	1	1	0	0	0,0
4	440300	Bes. schw. Fall des Diebstahls in/aus Boden-, Kellerräumen, Waschküchen von Fahrrädern	6	0,1	1	16,7	6	0	0	0	0	0	0	0	0,0	0	0	0	0	0,0
6	440310	Besonders schwerer Fall des Diebstahls in/aus Boden-, Kellerräumen, Waschküchen von Fahrrädern	6	0,1	1	16,7	6	0	0	0	0	0	0	0	0,0	0	0	0	0	0,0
4	445*00	Besonders schwerer Fall des Diebstahls in/aus überwiegend unbezogenen Neu- und Rohbauten, Baubuden und Baustellen	7	0,1	1	14,3	7	0	0	0	0	0	0	0	0,0	0	0	0	0	0,0
4	445000	Besonders schwerer Fall des Diebstahls in/aus überwiegend unbezogenen Neu- und Rohbauten, Baubuden und Baustellen	7	0,1	1	14,3	7	0	0	0	0	0	0	0	0,0	0	0	0	0	0,0
6	445010	Besonders schwerer Fall des Diebstahls in/aus überwiegend unbezogenen Neu- und Rohbauten, Baubuden und Baustellen von sonstigem Gut	7	0,1	1	14,3	7	0	0	0	0	0	0	0	0,0	0	0	0	0	0,0
4	450*00	Besonders schwerer Fall des Diebstahls an/aus Kraftfahrzeugen	49	1,0	4	8,2	49	0	0	0	0	0	0	8	16,3	6	5	1	2	33,3
4	450000	Besonders schwerer Fall des Diebstahls an/aus Kraftfahrzeugen von sonstigem Gut	48	1,0	4	8,3	48	0	0	0	0	0	0	8	16,7	6	5	1	2	33,3
6	450010	Besonders schwerer Fall des Diebstahls an/aus Kraftfahrzeugen von sonstigem Gut	44	0,9	2	4,5	44	0	0	0	0	0	0	8	18,2	6	5	1	2	33,3

	Schlüssel der Tat	Straftat	erfasste Fälle		davon Versuche		Tatortverteilung (nach Einwohnerzahl)					mit Schusswaffe		aufgeklärte Fälle		TV Gesamtanzahl	davon		nichtdeutsche TV	
			Anzahl	Anteil in %	Anzahl	Anteil in %	< 20.000	20.000 < 100.000	100.000 < 500.000	>= 500.000	unbekannt	gedroht	geschossen	Anzahl	Anteil in %		männlich	weiblich	Anzahl	Anteil in %
	1	2	3	4	5	6	7	8	9	10	11	12	13	14	15	16	17	18	19	20
6	450020	Besonders schwerer Fall des Diebstahls an/aus Kraftfahrzeugen von sonstigem Gut gemäß §§ 244 Abs. 1 Nr. 1 und 2, 244a StGB	4	0,1	2	50,0	4	0	0	0	0	0	0	0	0,0	0	0	0	0	0,0
4	450500	Besonders schwerer Fall des Diebstahls aus Kraftfahrzeugen von unbaren Zahlungsmitteln	1	0,0	0	0,0	1	0	0	0	0	0	0	0	0,0	0	0	0	0	0,0
6	450510	Besonders schwerer Fall des Diebstahls aus Kraftfahrzeugen von unbaren Zahlungsmitteln	1	0,0	0	0,0	1	0	0	0	0	0	0	0	0,0	0	0	0	0	0,0
4	****00	Diebstahl insgesamt	900	19,0	103	11,4	900	0	0	0	0	0	0	310	34,4	280	221	59	55	19,6
4	***100	Diebstahl insgesamt von Kraftwagen einschl. unbefugter Ingebrauchnahme	25	0,5	4	16,0	25	0	0	0	0	0	0	16	64,0	20	18	2	7	35,0
4	***200	Diebstahl insgesamt von Mopeds und Krafrädern einschl. unbefugter Ingebrauchnahme	10	0,2	0	0,0	10	0	0	0	0	0	0	3	30,0	4	4	0	2	50,0
4	***300	Diebstahl insgesamt von Fahrrädern einschl. unbefugter Ingebrauchnahme	41	0,9	1	2,4	41	0	0	0	0	0	0	12	29,3	9	9	0	1	11,1
4	***500	Diebstahl insgesamt von unbaren Zahlungsmitteln	14	0,3	0	0,0	14	0	0	0	0	0	0	4	28,6	4	3	1	0	0,0
4	***700	Diebstahl insgesamt von/aus Automaten	8	0,2	2	25,0	8	0	0	0	0	0	0	0	0,0	0	0	0	0	0,0
4	*00081	Diebstahl insgesamt in/aus Wochenend- und Gartenhaus	37	0,8	8	21,6	37	0	0	0	0	0	0	11	29,7	10	9	1	0	0,0
4	*00086	Diebstahl insgesamt in/aus einer Kirche	3	0,1	0	0,0	3	0	0	0	0	0	0	0	0,0	0	0	0	0	0,0
4	*00096	Diebstahl insgesamt von Buntmetall	17	0,4	2	11,8	17	0	0	0	0	0	0	6	35,3	10	9	1	4	40,0
4	*10*00	Diebstahl insgesamt in/aus Dienst-, Büro-, Fabrikations-, Werkstatt- und Lagerräumen	31	0,7	1	3,2	31	0	0	0	0	0	0	15	48,4	25	24	1	8	32,0
4	*15*00	Diebstahl insgesamt in/aus Gaststätten, Kantinen, Hotels und Pensionen	11	0,2	3	27,3	11	0	0	0	0	0	0	2	18,2	4	4	0	3	75,0
4	*25*00	Diebstahl gesamt in/aus Kiosken, Warenhäusern, Verkaufsräumen, Selbstbedienungsläden, Schaufenstern, Schaukästen und Vitrinen	114	2,4	8	7,0	114	0	0	0	0	0	0	96	84,2	87	62	25	19	21,8
4	*26*00	Diebstahl insgesamt Ladendiebstahl	98	2,1	3	3,1	98	0	0	0	0	0	0	89	90,8	81	59	22	18	22,2
4	*35*00	Diebstahl insgesamt in/aus Wohnungen	75	1,6	17	22,7	75	0	0	0	0	0	0	36	48,0	36	24	12	2	5,6

	Schlüssel der Tat	Straftat	erfasste Fälle		davon Versuche		Tatortverteilung (nach Einwohnerzahl)					mit Schusswaffe		aufgeklärte Fälle		TV Gesamtanzahl	davon		nichtdeutsche TV	
			Anzahl	Anteil in %	Anzahl	Anteil in %	< 20.000	20.000 < 100.000	100.000 < 500.000	>= 500.000	unbekannt	gedroht	geschossen	Anzahl	Anteil in %		männlich	weiblich	Anzahl	Anteil in %
	1	2	3	4	5	6	7	8	9	10	11	12	13	14	15	16	17	18	19	20
4	*40*00	Diebstahl insgesamt in/aus Boden-, Kellerräumen und Waschküchen	31	0,7	4	12,9	31	0	0	0	0	0	0	4	12,9	2	2	0	0	0,0
4	*45*00	Diebstahl insgesamt in/aus überwiegend unbezogenen Neu- und Rohbauten, Neubuden und Baustellen	13	0,3	1	7,7	13	0	0	0	0	0	0	0	0,0	0	0	0	0	0,0
4	*50*00	Diebstahl insgesamt an/aus Kraftfahrzeugen	88	1,9	6	6,8	88	0	0	0	0	0	0	16	18,2	13	11	2	5	38,5
4	*90*00	Diebstahl insgesamt Taschendiebstahl	6	0,1	1	16,7	6	0	0	0	0	0	0	1	16,7	1	1	0	1	100,0
4	500000	Vermögens- und Fälschungsdelikte	813	17,1	93	11,4	813	0	0	0	0	0	0	492	60,5	384	261	123	40	10,4
4	510000	Betrug §§ 263, 263a, 264, 264a, 265, 265a, 265b StGB	590	12,4	89	15,1	590	0	0	0	0	0	0	368	62,4	293	199	94	30	10,2
4	511000	Waren- und Warenkreditbetrug	296	6,2	6	2,0	296	0	0	0	0	0	0	208	70,3	141	95	46	8	5,7
64	511100	Betrügerisches Erlangen von Kfz §§ 263, 263a StGB	1	0,0	1	100,0	1	0	0	0	0	0	0	1	100,0	1	1	0	0	0,0
6	511110	Betrügerisches Erlangen von Kfz § 263 StGB	1	0,0	1	100,0	1	0	0	0	0	0	0	1	100,0	1	1	0	0	0,0
4	511200	Sonstiger Warenkreditbetrug	206	4,3	5	2,4	206	0	0	0	0	0	0	136	66,0	101	67	34	7	6,9
6	511201	Tankbetrug	114	2,4	0	0,0	114	0	0	0	0	0	0	50	43,9	51	43	8	6	11,8
6	511210	Weitere Arten des Warenkreditbetruges §§ 263, 263a StGB	92	1,9	5	5,4	92	0	0	0	0	0	0	86	93,5	50	24	26	1	2,0
6	511211	Weitere Arten des Warenkreditbetruges § 263 StGB	76	1,6	5	6,6	76	0	0	0	0	0	0	72	94,7	47	22	25	1	2,1
6	511212	Weitere Arten des Warenkreditbetruges § 263a StGB	16	0,3	0	0,0	16	0	0	0	0	0	0	14	87,5	6	3	3	0	0,0
64	511300	Warenbetrug	89	1,9	0	0,0	89	0	0	0	0	0	0	71	79,8	42	30	12	1	2,4
64	513000	Kapitalanlage- und Anlagebetrug	1	0,0	0	0,0	1	0	0	0	0	0	0	1	100,0	5	5	0	0	0,0
64	513200	Anlagebetrug gemäß § 263 StGB	1	0,0	0	0,0	1	0	0	0	0	0	0	1	100,0	5	5	0	0	0,0

	Schlüssel der Tat	Straftat	erfasste Fälle		davon Versuche		Tatortverteilung (nach Einwohnerzahl)					mit Schusswaffe		aufgeklärte Fälle		TV Gesamtanzahl	davon		nichtdeutsche TV	
			Anzahl	Anteil in %	Anzahl	Anteil in %	< 20.000	20.000 < 100.000	100.000 < 500.000	>= 500.000	unbekannt	ge-droht	ge-schos-sen	Anzahl	Anteil in %		männlich	weiblich	Anzahl	Anteil in %
	1	2	3	4	5	6	7	8	9	10	11	12	13	14	15	16	17	18	19	20
4	514000	Geldkreditbetrug	5	0,1	1	20,0	5	0	0	0	0	0	0	5	100,0	8	7	1	3	37,5
64	514200	Subventionsbetrug gemäß § 264 StGB	1	0,0	0	0,0	1	0	0	0	0	0	0	1	100,0	2	2	0	0	0,0
64	514300	Krediterlangungsbetrug § 263 StGB	4	0,1	1	25,0	4	0	0	0	0	0	0	4	100,0	6	5	1	3	50,0
4	515000	Erschleichen von Leistungen § 265a StGB	8	0,2	4	50,0	8	0	0	0	0	0	0	7	87,5	8	7	1	3	37,5
6	515079	Sonstiges Erschleichen von Leistungen gemäß § 265a StGB	8	0,2	4	50,0	8	0	0	0	0	0	0	7	87,5	8	7	1	3	37,5
64	516000	Betrug bzw. Computerbetrug mittels rechtswidrig erlangter unbarer Zahlungsmittel	26	0,5	4	15,4	26	0	0	0	0	0	0	9	34,6	9	7	2	0	0,0
64	516200	Betrug mittels rechtswidrig erlangter Zahlungskarten ohne PIN (Lastschriftverfahren)	6	0,1	1	16,7	6	0	0	0	0	0	0	3	50,0	3	3	0	0	0,0
64	516300	Computerbetrug mittels rechtswidrig erlangter Zahlungskarten mit PIN § 263a StGB	5	0,1	0	0,0	5	0	0	0	0	0	0	4	80,0	3	3	0	0	0,0
64	516500	Betrug bzw. Computerbetrug mittels rechtswidrig erlangter Daten von Zahlungskarten §§ 263, 263a StGB	9	0,2	2	22,2	9	0	0	0	0	0	0	1	11,1	1	0	1	0	0,0
6	516510	Betrug mittels rechtswidrig erlangter Daten von Zahlungskarten § 263 StGB	4	0,1	0	0,0	4	0	0	0	0	0	0	1	25,0	1	0	1	0	0,0
6	516520	Computerbetrug mittels rechtswidrig erlangter Daten von Zahlungskarten § 263a StGB	5	0,1	2	40,0	5	0	0	0	0	0	0	0	0,0	0	0	0	0	0,0
64	516900	Betrug bzw. Computerbetrug mittels rechtswidrig erlangter sonstiger unbarer Zahlungsmittel §§ 263, 263a StGB	6	0,1	1	16,7	6	0	0	0	0	0	0	1	16,7	2	1	1	0	0,0
6	516910	Betrug mittels rechtswidrig erlangter sonstiger unbarer Zahlungsmittel § 263 StGB	4	0,1	1	25,0	4	0	0	0	0	0	0	1	25,0	2	1	1	0	0,0
6	516920	Computerbetrug mittels rechtswidrig erlangter sonstiger unbarer Zahlungsmittel § 263a StGB	2	0,0	0	0,0	2	0	0	0	0	0	0	0	0,0	0	0	0	0	0,0
4	517000	Sonstiger Betrug	254	5,4	74	29,1	254	0	0	0	0	0	0	138	54,3	131	85	46	16	12,2
64	517100	Leistungsbetrug	9	0,2	2	22,2	9	0	0	0	0	0	0	4	44,4	5	4	1	2	40,0
64	517200	Leistungskreditbetrug §§ 263, 263a StGB	26	0,5	1	3,8	26	0	0	0	0	0	0	24	92,3	21	8	13	0	0,0

	Schlüssel der Tat	Straftat	erfasste Fälle		davon Versuche		Tatortverteilung (nach Einwohnerzahl)					mit Schusswaffe		aufgeklärte Fälle		TV Gesamtanzahl	davon		nichtdeutsche TV	
			Anzahl	Anteil in %	Anzahl	Anteil in %	< 20.000	20.000 < 100.000	100.000 < 500.000	>= 500.000	unbekannt	gedroht	geschossen	Anzahl	Anteil in %		männlich	weiblich	Anzahl	Anteil in %
	1	2	3	4	5	6	7	8	9	10	11	12	13	14	15	16	17	18	19	20
6	517210	Leistungskreditbetrug § 263 StGB	23	0,5	1	4,3	23	0	0	0	0	0	0	23	100,0	20	7	13	0	0,0
6	517220	Leistungskreditbetrug § 263a StGB	3	0,1	0	0,0	3	0	0	0	0	0	0	1	33,3	1	1	0	0	0,0
64	517400	Betrug z.N.v. Versicherungen und Versicherungsmissbrauch §§ 263, 265 StGB	1	0,0	1	100,0	1	0	0	0	0	0	0	1	100,0	1	1	0	0	0,0
6	517410	Betrug zum Nachteil von Versicherungen	1	0,0	1	100,0	1	0	0	0	0	0	0	1	100,0	1	1	0	0	0,0
64	517500	Computerbetrug (sonstiger) § 263a StGB (soweit nicht unter den Schlüsseln 511120, 511212, 516300, 516520, 516920, 517220, 517900, 518112 bzw. 518302 zu erfassen)	22	0,5	9	40,9	22	0	0	0	0	0	0	6	27,3	6	4	2	3	50,0
6	517510	Computerbetrug (sonstiger) § 263a Abs. 1 und 2 StGB	22	0,5	9	40,9	22	0	0	0	0	0	0	6	27,3	6	4	2	3	50,0
64	517600	Provisionsbetrug	1	0,0	0	0,0	1	0	0	0	0	0	0	1	100,0	1	1	0	0	0,0
64	517800	Sozialleistungsbetrug § 263 StGB	17	0,4	1	5,9	17	0	0	0	0	0	0	17	100,0	16	7	9	3	18,8
64	518100	Abrechnungsbetrug	4	0,1	0	0,0	4	0	0	0	0	0	0	4	100,0	4	4	0	0	0,0
6	518110	Abrechnungsbetrug im Gesundheitswesen §§ 263, 263a StGB	2	0,0	0	0,0	2	0	0	0	0	0	0	2	100,0	1	1	0	0	0,0
6	518111	Abrechnungsbetrug im Gesundheitswesen § 263 StGB	2	0,0	0	0,0	2	0	0	0	0	0	0	2	100,0	1	1	0	0	0,0
6	518179	Sonstiger Abrechnungsbetrug	2	0,0	0	0,0	2	0	0	0	0	0	0	2	100,0	3	3	0	0	0,0
64	518200	Einmietbetrug	9	0,2	0	0,0	9	0	0	0	0	0	0	7	77,8	7	6	1	2	28,6
64	518300	Überweisungsbetrug §§ 263, 263a StGB	20	0,4	12	60,0	20	0	0	0	0	0	0	3	15,0	5	4	1	0	0,0
6	518301	Überweisungsbetrug § 263 StGB	20	0,4	12	60,0	20	0	0	0	0	0	0	3	15,0	5	4	1	0	0,0
64	518800	Kreditvermittlungsbetrug § 263 StGB	1	0,0	0	0,0	1	0	0	0	0	0	0	1	100,0	1	1	0	0	0,0
64	518900	Sonstige weitere Betrugsarten	144	3,0	48	33,3	144	0	0	0	0	0	0	70	48,6	68	47	21	6	8,8

	Schlüssel der Tat	Straftat	erfasste Fälle		davon Versuche		Tatortverteilung (nach Einwohnerzahl)					mit Schusswaffe		aufgeklärte Fälle		TV Gesamtanzahl	davon		nichtdeutsche TV	
			Anzahl	Anteil in %	Anzahl	Anteil in %	< 20.000	20.000 < 100.000	100.000 < 500.000	>= 500.000	unbekannt	gedroht	geschossen	Anzahl	Anteil in %		männlich	weiblich	Anzahl	Anteil in %
	1	2	3	4	5	6	7	8	9	10	11	12	13	14	15	16	17	18	19	20
4	520000	Veruntreuungen §§ 266, 266a, 266b StGB	14	0,3	0	0,0	14	0	0	0	0	0	0	14	100,0	11	5	6	0	0,0
4	521000	Untreue § 266 StGB	4	0,1	0	0,0	4	0	0	0	0	0	0	4	100,0	8	4	4	0	0,0
6	521079	Sonstige Untreue	4	0,1	0	0,0	4	0	0	0	0	0	0	4	100,0	8	4	4	0	0,0
64	522000	Vorenthalten und Veruntreuen von Arbeitsentgelt gemäß § 266a StGB	10	0,2	0	0,0	10	0	0	0	0	0	0	10	100,0	3	1	2	0	0,0
4	530000	Unterschlagung §§ 246, 247, 248a StGB	153	3,2	4	2,6	153	0	0	0	0	0	0	64	41,8	57	42	15	5	8,8
6	530079	Unterschlagung sonstiger Güter/Sachen gemäß §§ 246, 247, 248a StGB - ohne von Kfz	144	3,0	4	2,8	144	0	0	0	0	0	0	55	38,2	52	37	15	5	9,6
64	531000	Unterschlagung von Kfz gemäß §§ 246, 247 StGB	9	0,2	0	0,0	9	0	0	0	0	0	0	9	100,0	9	8	1	2	22,2
4	540000	Urkundenfälschung §§ 267-271, 273-279, 281 StGB	49	1,0	0	0,0	49	0	0	0	0	0	0	40	81,6	39	28	11	4	10,3
6	540001	Sonstige Urkundenfälschung gemäß § 267 StGB	35	0,7	0	0,0	35	0	0	0	0	0	0	27	77,1	31	24	7	3	9,7
6	540002	Mittelbare Falschbeurkundung	1	0,0	0	0,0	1	0	0	0	0	0	0	1	100,0	1	0	1	1	100,0
6	540003	Verändern von amtlichen Ausweisen	1	0,0	0	0,0	1	0	0	0	0	0	0	1	100,0	1	1	0	0	0,0
4	543000	Fälschung beweis erheblicher Daten, Täuschung im Rechtsverkehr bei Datenverarbeitung §§ 269, 270 StGB	12	0,3	0	0,0	12	0	0	0	0	0	0	11	91,7	8	5	3	0	0,0
6	543010	Fälschung beweis erheblicher Daten gemäß § 269 StGB	12	0,3	0	0,0	12	0	0	0	0	0	0	11	91,7	8	5	3	0	0,0
4	550000	Geld- und Wertzeichenfälschung, Fälschung von Zahlungskarten mit oder ohne Garantiefunktion, Schecks und Wechseln §§ 146-149, 151, 152, 152a, 152b StGB	4	0,1	0	0,0	4	0	0	0	0	0	0	3	75,0	3	3	0	1	33,3
4	551000	Geld- und Wertzeichenfälschung einschl. Vorbereitungshandlungen §§ 146 außer Abs. 1 Nr. 3, 148, 149 StGB	1	0,0	0	0,0	1	0	0	0	0	0	0	1	100,0	1	1	0	0	0,0
6	551010	Geldfälschung (einschl. Vorbereitungshandlung) gemäß §§ 146 außer Abs. 1 Nr. 3 StGB	1	0,0	0	0,0	1	0	0	0	0	0	0	1	100,0	1	1	0	0	0,0

	Schlüssel der Tat	Straftat	erfasste Fälle		davon Versuche		Tatortverteilung (nach Einwohnerzahl)					mit Schusswaffe		aufgeklärte Fälle		TV Gesamtanzahl	davon		nichtdeutsche TV	
			Anzahl	Anteil in %	Anzahl	Anteil in %	< 20.000	20.000 < 100.000	100.000 < 500.000	>= 500.000	unbekannt	ge-droht	ge-schos-sen	Anzahl	Anteil in %		männlich	weiblich	Anzahl	Anteil in %
	1	2	3	4	5	6	7	8	9	10	11	12	13	14	15	16	17	18	19	20
4	552000	Inverkehrbringen von Falschgeld §§ 146 Abs. 1 Nr. 3, 147 StGB	2	0,0	0	0,0	2	0	0	0	0	0	0	2	100,0	2	2	0	1	50,0
6	552010	Inverkehrbringen von Falschgeld gemäß § 146 Abs. 1 Nr. 3 StGB	1	0,0	0	0,0	1	0	0	0	0	0	0	1	100,0	1	1	0	0	0,0
6	552020	Inverkehrbringen von Falschgeld gemäß § 147 StGB (nach gutgläubigem Erwerb)	1	0,0	0	0,0	1	0	0	0	0	0	0	1	100,0	1	1	0	1	100,0
4	553000	Fälschung von Zahlungskarten mit oder ohne Garantiefunktion, Schecks und Wechseln gemäß §§ 152a, 152b StGB	1	0,0	0	0,0	1	0	0	0	0	0	0	0	0,0	0	0	0	0	0,0
4	553100	Gebrauch falscher Zahlungskarten mit oder ohne Garantiefunktion, Schecks und Wechsel gemäß §§ 152a, 152b StGB	1	0,0	0	0,0	1	0	0	0	0	0	0	0	0,0	0	0	0	0	0,0
6	553110	Gebrauch falscher Zahlungskarten ohne Garantiefunktion, Schecks und Wechsel	1	0,0	0	0,0	1	0	0	0	0	0	0	0	0,0	0	0	0	0	0,0
4	560000	Insolvenzstraftaten §§ 283, 283a-d StGB	3	0,1	0	0,0	3	0	0	0	0	0	0	3	100,0	2	0	2	0	0,0
64	561000	Bankrott gemäß § 283 StGB	2	0,0	0	0,0	2	0	0	0	0	0	0	2	100,0	2	0	2	0	0,0
64	563000	Verletzung der Buchführungspflicht gemäß § 283b StGB	1	0,0	0	0,0	1	0	0	0	0	0	0	1	100,0	1	0	1	0	0,0
4	600000	Sonstige Straftatbestände (StGB)	1.410	29,7	20	1,4	1.410	0	0	0	0	0	5	740	52,5	637	478	159	41	6,4
4	610000	Erpressung § 253 StGB	5	0,1	3	60,0	5	0	0	0	0	0	0	3	60,0	2	2	0	0	0,0
6	610079	Sonstige Erpressung	3	0,1	1	33,3	3	0	0	0	0	0	0	3	100,0	2	2	0	0	0,0
64	611000	Erpressung auf sexueller Grundlage	2	0,0	2	100,0	2	0	0	0	0	0	0	0	0,0	0	0	0	0	0,0
4	620000	Widerstand gegen die Staatsgewalt und Straftaten gegen die öffentliche Ordnung §§ 111, 113, 114, 120, 121, 123-127, 129, 130-134, 136, 138, 140, 145, 145a, 145c, 145d StGB	191	4,0	0	0,0	191	0	0	0	0	0	0	155	81,2	152	124	28	16	10,5
6	620001	Störung des öffentlichen Friedens durch Androhung von Straftaten	10	0,2	0	0,0	10	0	0	0	0	0	0	10	100,0	9	8	1	1	11,1
6	620004	Anleitung zu Straftaten	1	0,0	0	0,0	1	0	0	0	0	0	0	1	100,0	1	1	0	0	0,0
6	620005	Amtsnaßung	4	0,1	0	0,0	4	0	0	0	0	0	0	0	0,0	0	0	0	0	0,0

	Schlüssel der Tat	Straftat	erfasste Fälle		davon Versuche		Tatortverteilung (nach Einwohnerzahl)					mit Schusswaffe		aufgeklärte Fälle		TV Gesamtanzahl	davon		nichtdeutsche TV	
			Anzahl	Anteil in %	Anzahl	Anteil in %	< 20.000	20.000 < 100.000	100.000 < 500.000	>= 500.000	unbekannt	gedroht	geschossen	Anzahl	Anteil in %		männlich	weiblich	Anzahl	Anteil in %
	1	2	3	4	5	6	7	8	9	10	11	12	13	14	15	16	17	18	19	20
6	620013	Missbrauch von Notrufen und Beeinträchtigung von Unfallverhütungs- und Nothilfemitteln	13	0,3	0	0,0	13	0	0	0	0	0	0	11	84,6	9	7	2	2	22,2
6	620014	Verstoß gegen Weisung während Führungsaufsicht	1	0,0	0	0,0	1	0	0	0	0	0	0	1	100,0	1	1	0	1	100,0
4	621000	Widerstand gegen die Staatsgewalt §§ 111, 113, 114, 120, 121 StGB	24	0,5	0	0,0	24	0	0	0	0	0	0	24	100,0	23	23	0	3	13,0
4	621020	Widerstand gegen Vollstreckungsbeamte	24	0,5	0	0,0	24	0	0	0	0	0	0	24	100,0	23	23	0	3	13,0
6	621021	Widerstand gegen Polizeivollzugsbeamte	24	0,5	0	0,0	24	0	0	0	0	0	0	24	100,0	23	23	0	3	13,0
4	622000	Hausfriedensbruch §§ 123, 124 StGB	110	2,3	0	0,0	110	0	0	0	0	0	0	82	74,5	93	75	18	9	9,7
64	622100	Hausfriedensbruch gemäß § 123 StGB	110	2,3	0	0,0	110	0	0	0	0	0	0	82	74,5	93	75	18	9	9,7
4	624000	Vortäuschen einer Straftat § 145d StGB	23	0,5	0	0,0	23	0	0	0	0	0	0	22	95,7	21	14	7	2	9,5
6	624010	Vortäuschen einer Straftat gegen die sexuelle Selbstbestimmung	2	0,0	0	0,0	2	0	0	0	0	0	0	2	100,0	2	1	1	0	0,0
6	624079	Vortäuschen einer sonstigen Straftat	20	0,4	0	0,0	20	0	0	0	0	0	0	19	95,0	19	14	5	2	10,5
4	624200	Vortäuschen eines Diebstahls	1	0,0	0	0,0	1	0	0	0	0	0	0	1	100,0	1	0	1	0	0,0
6	624279	Vortäuschen eines sonstigen Diebstahls	1	0,0	0	0,0	1	0	0	0	0	0	0	1	100,0	1	0	1	0	0,0
64	627000	Volksverhetzung gemäß § 130 StGB	5	0,1	0	0,0	5	0	0	0	0	0	0	4	80,0	4	4	0	0	0,0
4	630000	Begünstigung, Strafvereitelung (ohne Strafvereitelung im Amt), Hehlerei und Geldwäsche §§ 257, 258, 259-261 StGB	16	0,3	2	12,5	16	0	0	0	0	0	0	15	93,8	16	12	4	1	6,3
4	632000	Sonstige Hehlerei §§ 259-260a StGB	11	0,2	1	9,1	11	0	0	0	0	0	0	11	100,0	11	9	2	0	0,0
6	632079	Sonstige Hehlerei gemäß § 259 StGB	11	0,2	1	9,1	11	0	0	0	0	0	0	11	100,0	11	9	2	0	0,0
64	633000	Geldwäsche, Verschleierung unrechtmäßig erlangter Vermögenswerte gemäß § 261 StGB	5	0,1	1	20,0	5	0	0	0	0	0	0	4	80,0	5	3	2	1	20,0

	Schlüssel der Tat	Straftat	erfasste Fälle		davon Versuche		Tatortverteilung (nach Einwohnerzahl)					mit Schusswaffe		aufgeklärte Fälle		TV Gesamtanzahl	davon		nichtdeutsche TV	
			Anzahl	Anteil in %	Anzahl	Anteil in %	< 20.000	20.000 < 100.000	100.000 < 500.000	>= 500.000	unbekannt	ge-droht	ge-schos-sen	Anzahl	Anteil in %		männlich	weiblich	Anzahl	Anteil in %
	1	2	3	4	5	6	7	8	9	10	11	12	13	14	15	16	17	18	19	20
4	640000	Brandstiftung und Herbeiführen einer Brandgefahr §§ 306-306d, 306f StGB	31	0,7	0	0,0	31	0	0	0	0	0	0	22	71,0	24	21	3	3	12,5
6	640010	Fahrlässige Brandstiftung	15	0,3	0	0,0	15	0	0	0	0	0	0	12	80,0	13	11	2	0	0,0
6	640020	Fahrlässiges Herbeiführen einer Brandgefahr	1	0,0	0	0,0	1	0	0	0	0	0	0	1	100,0	2	1	1	0	0,0
4	641000	(Vorsätzliche) Brandstiftung und Herbeiführen einer Brandgefahr §§ 306-306c, 306f Abs. 1 und 2 StGB	15	0,3	0	0,0	15	0	0	0	0	0	0	9	60,0	10	10	0	3	30,0
6	641010	Vorsätzliche Brandstiftung	13	0,3	0	0,0	13	0	0	0	0	0	0	7	53,8	8	8	0	2	25,0
6	641020	Schwere Brandstiftung	1	0,0	0	0,0	1	0	0	0	0	0	0	1	100,0	1	1	0	0	0,0
6	641030	Besonders schwere Brandstiftung	1	0,0	0	0,0	1	0	0	0	0	0	0	1	100,0	1	1	0	1	100,0
4	650000	Wettbewerbs-, Korruptions- und Amtsdelikte §§ 258a, 298-300, 331-353d, 355, 357 StGB	4	0,1	0	0,0	4	0	0	0	0	0	0	3	75,0	4	4	0	0	0,0
4	651000	Vorteilsannahme, Bestechlichkeit §§ 331, 332, 335 StGB	1	0,0	0	0,0	1	0	0	0	0	0	0	1	100,0	1	1	0	0	0,0
64	651100	Vorteilsannahme durch einen Amtsträger oder ein für den öffentlichen Dienst besonders Verpflichteter, Richter oder Schiedsrichter	1	0,0	0	0,0	1	0	0	0	0	0	0	1	100,0	1	1	0	0	0,0
4	655000	Sonstige Straftaten im Amt §§ 258a, 339-353d, 355, 357 StGB	2	0,0	0	0,0	2	0	0	0	0	0	0	1	50,0	1	1	0	0	0,0
64	655200	Verletzung des Dienstgeheimnisses gemäß § 353b StGB	2	0,0	0	0,0	2	0	0	0	0	0	0	1	50,0	1	1	0	0	0,0
4	657000	Bestechlichkeit und Bestechung im geschäftlichen Verkehr und im Gesundheitswesen §§ 299, 299a, 299b und 300 StGB	1	0,0	0	0,0	1	0	0	0	0	0	0	1	100,0	2	2	0	0	0,0
64	657100	Bestechlichkeit und Bestechung gemäß § 299 StGB	1	0,0	0	0,0	1	0	0	0	0	0	0	1	100,0	2	2	0	0	0,0
4	660000	Strafbarer Eigennutz §§ 284, 285, 287-293, 297 StGB	13	0,3	0	0,0	13	0	0	0	0	0	2	12	92,3	16	15	1	1	6,3
6	660010	Vereiteln der Zwangsvollstreckung	1	0,0	0	0,0	1	0	0	0	0	0	0	1	100,0	2	1	1	0	0,0
4	662000	Wilderei §§ 292, 293 StGB	11	0,2	0	0,0	11	0	0	0	0	0	2	10	90,9	13	13	0	1	7,7

	Schlüssel der Tat	Straftat	erfasste Fälle		davon Versuche		Tatortverteilung (nach Einwohnerzahl)					mit Schusswaffe		aufgeklärte Fälle		TV Gesamtanzahl	davon		nichtdeutsche TV	
			Anzahl	Anteil in %	Anzahl	Anteil in %	< 20.000	20.000 < 100.000	100.000 < 500.000	>= 500.000	unbekannt	gedroht	geschossen	Anzahl	Anteil in %		männlich	weiblich	Anzahl	Anteil in %
	1	2	3	4	5	6	7	8	9	10	11	12	13	14	15	16	17	18	19	20
6	662001	Fischwilderei	9	0,2	0	0,0	9	0	0	0	0	0	0	9	100,0	11	11	0	1	9,1
64	662100	Jagdwilderei gemäß § 292 StGB	2	0,0	0	0,0	2	0	0	0	0	0	2	1	50,0	2	2	0	0	0,0
64	663000	Wucher gemäß § 291 StGB	1	0,0	0	0,0	1	0	0	0	0	0	0	1	100,0	1	1	0	0	0,0
4	670000	Alle sonstigen Straftaten gemäß StGB - ohne Verkehrsdelikte	1.150	24,2	15	1,3	1.150	0	0	0	0	0	3	530	46,1	461	332	129	23	5,0
6	670001	Falsche uneidliche Aussage (Falschaussage)	2	0,0	0	0,0	2	0	0	0	0	0	0	2	100,0	2	0	2	0	0,0
6	670003	Falsche Versicherung an Eides statt	2	0,0	0	0,0	2	0	0	0	0	0	0	2	100,0	2	2	0	0	0,0
6	670007	Falsche Verdächtigung	21	0,4	0	0,0	21	0	0	0	0	0	0	20	95,2	22	11	11	2	9,1
6	670011	Störung der Totenruhe	2	0,0	0	0,0	2	0	0	0	0	0	0	0	0,0	0	0	0	0	0,0
6	670016	Verletzung der Vertraulichkeit des Wortes	3	0,1	0	0,0	3	0	0	0	0	0	0	3	100,0	3	2	1	0	0,0
6	670017	Verletzung des Briefgeheimnisses	5	0,1	0	0,0	5	0	0	0	0	0	0	3	60,0	1	1	0	0	0,0
6	670020	Verletzung des Post- u. Fernmeldegeheimnisses	2	0,0	0	0,0	2	0	0	0	0	0	0	1	50,0	1	0	1	0	0,0
6	670025	Gefährliche Eingriffe in den Straßenverkehr	40	0,8	6	15,0	40	0	0	0	0	0	0	17	42,5	19	17	2	1	5,3
6	670027	Störung von Telekommunikationsanlagen	4	0,1	1	25,0	4	0	0	0	0	0	0	1	25,0	1	1	0	0	0,0
6	670032	Unterlassene Hilfeleistung	4	0,1	0	0,0	4	0	0	0	0	0	0	4	100,0	4	4	0	2	50,0
6	670034	Verletzung des höchstpersönlichen Lebensbereiches durch Bildaufnahmen	12	0,3	0	0,0	12	0	0	0	0	0	0	10	83,3	10	6	4	0	0,0
64	671000	Verletzung der Unterhaltspflicht gemäß § 170 StGB	5	0,1	0	0,0	5	0	0	0	0	0	0	5	100,0	5	4	1	0	0,0
64	672000	Verletzung der Fürsorge- oder Erziehungspflicht gemäß § 171 StGB	2	0,0	0	0,0	2	0	0	0	0	0	0	2	100,0	2	0	2	0	0,0

	Schlüssel der Tat	Straftat	erfasste Fälle		davon Versuche		Tatortverteilung (nach Einwohnerzahl)					mit Schusswaffe		aufgeklärte Fälle		TV Gesamtanzahl	davon		nichtdeutsche TV	
			Anzahl	Anteil in %	Anzahl	Anteil in %	< 20.000	20.000 < 100.000	100.000 < 500.000	>= 500.000	unbekannt	ge-droht	ge-schos-sen	Anzahl	Anteil in %		männlich	weiblich	Anzahl	Anteil in %
	1	2	3	4	5	6	7	8	9	10	11	12	13	14	15	16	17	18	19	20
4	673000	Beleidigung §§ 185-187, 189 StGB	304	6,4	0	0,0	304	0	0	0	0	0	0	284	93,4	250	161	89	9	3,6
6	673010	Beleidigung ohne sexuelle Grundlage	207	4,4	0	0,0	207	0	0	0	0	0	0	194	93,7	166	115	51	7	4,2
6	673020	Üble Nachrede ohne sexuelle Grundlage	10	0,2	0	0,0	10	0	0	0	0	0	0	10	100,0	10	4	6	0	0,0
6	673030	Verleumdung ohne sexuelle Grundlage	50	1,1	0	0,0	50	0	0	0	0	0	0	47	94,0	52	27	25	0	0,0
4	673100	Beleidigung auf sexueller Grundlage §§ 185-187, 189 StGB	37	0,8	0	0,0	37	0	0	0	0	0	0	33	89,2	35	25	10	2	5,7
6	673110	Beleidigung auf sexueller Grundlage	30	0,6	0	0,0	30	0	0	0	0	0	0	27	90,0	28	24	4	2	7,1
6	673120	Üble Nachrede auf sexueller Grundlage	1	0,0	0	0,0	1	0	0	0	0	0	0	1	100,0	1	0	1	0	0,0
6	673130	Verleumdung auf sexueller Grundlage	6	0,1	0	0,0	6	0	0	0	0	0	0	5	83,3	6	1	5	0	0,0
4	674000	Sachbeschädigung §§ 303-305a StGB	697	14,7	8	1,1	697	0	0	0	0	0	3	163	23,4	151	134	17	13	8,6
4	674010	Sachbeschädigung gemäß § 303 StGB ohne Schl. 6741 00 u. 6743 00	283	6,0	2	0,7	283	0	0	0	0	0	1	100	35,3	105	93	12	11	10,5
6	674011	Sachbeschädigung durch Graffiti ohne Schl. 674111 u. 674311	57	1,2	0	0,0	57	0	0	0	0	0	0	7	12,3	4	4	0	0	0,0
6	674012	Sachbeschädigung durch Feuer ohne Schl. 674312	6	0,1	0	0,0	6	0	0	0	0	0	0	3	50,0	2	2	0	0	0,0
6	674019	Sonstige Sachbeschädigung ohne Schl. 674119 u. 674319	220	4,6	2	0,9	220	0	0	0	0	0	1	90	40,9	99	87	12	11	11,1
4	674020	Gemeinschaftliche Sachbeschädigung ohne Schl. 6743 20	7	0,1	0	0,0	7	0	0	0	0	0	0	2	28,6	2	2	0	0	0,0
6	674021	Gemeinschaftliche Sachbeschädigung durch Graffiti ohne Schl. 674321	2	0,0	0	0,0	2	0	0	0	0	0	0	1	50,0	1	1	0	0	0,0
6	674029	Sonstige gemeinschaftliche Sachbeschädigung ohne Schl. 674329	5	0,1	0	0,0	5	0	0	0	0	0	0	1	20,0	1	1	0	0	0,0
4	674100	Sachbeschädigung an Kfz	157	3,3	4	2,5	157	0	0	0	0	0	1	38	24,2	32	29	3	3	9,4

	Schlüssel der Tat	Straftat	erfasste Fälle		davon Versuche		Tatortverteilung (nach Einwohnerzahl)					mit Schusswaffe		aufgeklärte Fälle		TV Gesamtanzahl	davon		nichtdeutsche TV	
			Anzahl	Anteil in %	Anzahl	Anteil in %	< 20.000	20.000 < 100.000	100.000 < 500.000	>= 500.000	unbekannt	ge-droht	ge-schos-sen	Anzahl	Anteil in %		männlich	weiblich	Anzahl	Anteil in %
	1	2	3	4	5	6	7	8	9	10	11	12	13	14	15	16	17	18	19	20
6	674111	Sachbeschädigung durch Graffiti an Kfz	5	0,1	0	0,0	5	0	0	0	0	0	0	0	0,0	0	0	0	0	0,0
6	674119	Sonstige Sachbeschädigung an Kfz	152	3,2	4	2,6	152	0	0	0	0	0	1	38	25,0	32	29	3	3	9,4
4	674200	Datenveränderung, Computersabotage §§ 303a, 303b StGB	3	0,1	1	33,3	3	0	0	0	0	0	0	0	0,0	0	0	0	0	0,0
6	674210	Datenveränderung	2	0,0	0	0,0	2	0	0	0	0	0	0	0	0,0	0	0	0	0	0,0
6	674220	Computersabotage	1	0,0	1	100,0	1	0	0	0	0	0	0	0	0,0	0	0	0	0	0,0
4	674300	Sonstige Sachbeschädigung auf Straßen, Wegen oder Plätzen	242	5,1	1	0,4	242	0	0	0	0	0	1	22	9,1	23	21	2	2	8,7
4	674310	Sonstige Sachbeschädigung auf Straßen, Wegen oder Plätzen gemäß § 303 StGB	236	5,0	0	0,0	236	0	0	0	0	0	0	21	8,9	22	20	2	2	9,1
6	674311	Sonstige Sachbeschädigung durch Graffiti auf Straßen, Wegen oder Plätzen	161	3,4	0	0,0	161	0	0	0	0	0	0	7	4,3	7	6	1	0	0,0
6	674312	Sonstige Sachbeschädigung durch Feuer auf Straßen, Wegen oder Plätzen	3	0,1	0	0,0	3	0	0	0	0	0	0	0	0,0	0	0	0	0	0,0
6	674319	Sonstige Sachbeschädigung auf Straßen, Wegen oder Plätzen	72	1,5	0	0,0	72	0	0	0	0	0	0	14	19,4	15	14	1	2	13,3
4	674320	Gemeinschaftliche Sachbeschädigung auf Straßen, Wegen oder Plätzen	6	0,1	1	16,7	6	0	0	0	0	0	1	1	16,7	1	1	0	0	0,0
6	674321	Gemeinschaftliche Sachbeschädigung durch Graffiti auf Straßen, Wegen oder Plätzen	1	0,0	0	0,0	1	0	0	0	0	0	0	0	0,0	0	0	0	0	0,0
6	674329	Sonstige gemeinschaftliche Sachbeschädigung auf Straßen, Wegen oder Plätzen	5	0,1	1	20,0	5	0	0	0	0	0	1	1	20,0	1	1	0	0	0,0
4	674500	Zerstörung wichtiger Arbeitsmittel § 305a StGB	5	0,1	0	0,0	5	0	0	0	0	0	0	1	20,0	1	1	0	0	0,0
6	674519	Sonstige Zerstörung wichtiger Arbeitsmittel	5	0,1	0	0,0	5	0	0	0	0	0	0	1	20,0	1	1	0	0	0,0
4	675000	Sprengstoff- und Strahlungsverbrechen §§ 307 - 312 StGB	1	0,0	0	0,0	1	0	0	0	0	0	0	0	0,0	0	0	0	0	0,0
64	675200	Herbeiführen einer Sprengstoffexplosion gemäß § 308 StGB	1	0,0	0	0,0	1	0	0	0	0	0	0	0	0,0	0	0	0	0	0,0

	Schlüssel der Tat	Straftat	erfasste Fälle		davon Versuche		Tatortverteilung (nach Einwohnerzahl)					mit Schusswaffe		aufgeklärte Fälle		TV Gesamtanzahl	davon		nichtdeutsche TV	
			Anzahl	Anteil in %	Anzahl	Anteil in %	< 20.000	20.000 < 100.000	100.000 < 500.000	>= 500.000	unbekannt	gedroht	geschossen	Anzahl	Anteil in %		männlich	weiblich	Anzahl	Anteil in %
	1	2	3	4	5	6	7	8	9	10	11	12	13	14	15	16	17	18	19	20
4	676000	Straftaten gegen die Umwelt §§ 324, 324a, 325-330a StGB	12	0,3	0	0,0	12	0	0	0	0	0	0	7	58,3	10	7	3	1	10,0
4	676010	Bodenverunreinigung 324a StGB	1	0,0	0	0,0	1	0	0	0	0	0	0	1	100,0	1	1	0	0	0,0
6	676011	Bodenverunreinigung	1	0,0	0	0,0	1	0	0	0	0	0	0	1	100,0	1	1	0	0	0,0
4	676100	Gewässerverunreinigung § 324 StGB	3	0,1	0	0,0	3	0	0	0	0	0	0	2	66,7	2	2	0	0	0,0
6	676101	Gewässerverunreinigung	3	0,1	0	0,0	3	0	0	0	0	0	0	2	66,7	2	2	0	0	0,0
4	676400	Unerlaubter Umgang mit Abfällen § 326 außer Abs. 2 StGB	8	0,2	0	0,0	8	0	0	0	0	0	0	4	50,0	7	4	3	1	14,3
4	676410	Unerlaubter Umgang mit Abfällen § 326 Abs. 1	8	0,2	0	0,0	8	0	0	0	0	0	0	4	50,0	7	4	3	1	14,3
6	676411	Unerlaubter Umgang mit Abfällen gemäß § 326 Abs. 1 StGB	8	0,2	0	0,0	8	0	0	0	0	0	0	4	50,0	7	4	3	1	14,3
4	678000	Ausspähen, Abfangen von Daten einschl. Vorbereitungshandlungen und Datenhehlerei §§ 202a, 202b, 202c, 202d StGB	32	0,7	0	0,0	32	0	0	0	0	0	0	6	18,8	6	4	2	0	0,0
6	678010	Ausspähen von Daten gemäß § 202a StGB	31	0,7	0	0,0	31	0	0	0	0	0	0	6	19,4	6	4	2	0	0,0
6	678030	Vorbereiten des Ausspähens und Abfangens von Daten gemäß § 202c StGB	1	0,0	0	0,0	1	0	0	0	0	0	0	0	0,0	0	0	0	0	0,0
4	700000	Strafrechtliche Nebengesetze	734	15,5	10	1,4	734	0	0	0	0	0	3	685	93,3	600	505	95	50	8,3
4	710000	Straftaten gegen strafrechtliche Nebengesetze auf dem Wirtschaftssektor	18	0,4	0	0,0	18	0	0	0	0	0	0	15	83,3	16	11	5	0	0,0
4	712000	Straftaten nach AktG, GenG, GmbHG, HGB, RechnungslegungsG, UmwandlungsG	4	0,1	0	0,0	4	0	0	0	0	0	0	4	100,0	5	3	2	0	0,0
64	712200	Insolvenzverschleppung gemäß § 15a InsO	4	0,1	0	0,0	4	0	0	0	0	0	0	4	100,0	5	3	2	0	0,0

	Schlüssel der Tat	Straftat	erfasste Fälle		davon Versuche		Tatortverteilung (nach Einwohnerzahl)					mit Schusswaffe		aufgeklärte Fälle		TV Gesamtanzahl	davon		nichtdeutsche TV	
			Anzahl	Anteil in %	Anzahl	Anteil in %	< 20.000	20.000 < 100.000	100.000 < 500.000	>= 500.000	unbekannt	gedroht	geschossen	Anzahl	Anteil in %		männlich	weiblich	Anzahl	Anteil in %
	1	2	3	4	5	6	7	8	9	10	11	12	13	14	15	16	17	18	19	20
4	715000	Straftaten im Zusammenhang mit Urheberrechtsbestimmungen (UrheberrechtsG, MarkenG, § 17 UWG, DesignG, GebrauchsmusterG, KunsturheberrechtsG, PatentG, HalbleiterschutzG)	11	0,2	0	0,0	11	0	0	0	0	0	0	8	72,7	8	6	2	0	0,0
6	715010	Markengesetz	1	0,0	0	0,0	1	0	0	0	0	0	0	1	100,0	1	0	1	0	0,0
6	715040	Kunsturheberrechtsgesetz	7	0,1	0	0,0	7	0	0	0	0	0	0	4	57,1	4	4	0	0	0,0
6	715050	Straftat nach dem Urheberrechtsgesetz - sonstige Verstöße (ohne Schl. 715100 u. 715200)	3	0,1	0	0,0	3	0	0	0	0	0	0	3	100,0	3	2	1	0	0,0
4	716000	Straftaten im Zusammenhang mit Lebens- und Arzneimitteln (z.B. Lebensmittel- und Futtermittelgesetzbuch, ArzneimittelG, WeinG)	1	0,0	0	0,0	1	0	0	0	0	0	0	1	100,0	1	1	0	0	0,0
64	716100	Straftaten nach dem Lebensmittel- und Futtermittelgesetzbuch	1	0,0	0	0,0	1	0	0	0	0	0	0	1	100,0	1	1	0	0	0,0
4	719000	Sonstige Straftaten (Nebengesetze) auf dem Wirtschaftssektor (z.B. Rennwett- und Lotterieg, UWG ohne § 17, VersicherungsaufsichtG, WirtschaftsstrafG, Gewerbeordnung)	2	0,0	0	0,0	2	0	0	0	0	0	0	2	100,0	2	1	1	0	0,0
64	719081	Verstoss gegen Abgabenordnung - Steuerhinterziehung	2	0,0	0	0,0	2	0	0	0	0	0	0	2	100,0	2	1	1	0	0,0
4	720000	Straftaten gegen sonstige strafrechtliche Nebengesetze-ohne Verkehrsdelikte-	81	1,7	0	0,0	81	0	0	0	0	0	2	72	88,9	62	59	3	17	27,4
6	720002	Versammlungsgesetze des Bundes und der Länder	2	0,0	0	0,0	2	0	0	0	0	0	0	0	0,0	0	0	0	0	0,0
6	720009	Telekommunikationsgesetz	2	0,0	0	0,0	2	0	0	0	0	0	0	2	100,0	2	2	0	1	50,0
6	720011	Straftaten gemäß § 4 Gewaltschutzgesetz	1	0,0	0	0,0	1	0	0	0	0	0	0	1	100,0	1	1	0	0	0,0
4	725000	Straftaten gegen das Aufenthalts-, das Asyl- und das Freizügigkeitsgesetz/EU	17	0,4	0	0,0	17	0	0	0	0	0	0	17	100,0	14	13	1	14	100,0
4	725300	Erschleichen eines Aufenthaltstitels (gemäß § 95 Abs. 2 Nr. 2 Aufenthaltsgesetz) durch unrichtige oder unvollständige Angaben oder Gebrauch eines so beschafften Aufenthaltstitels zur Täuschung im Rechtsverkehr	1	0,0	0	0,0	1	0	0	0	0	0	0	1	100,0	1	1	0	1	100,0
4	725310	Erschleichen eines Aufenthaltstitels durch Scheinehe gemäß § 95 Abs. 2 Nr. 2 Aufenthaltsgesetz	1	0,0	0	0,0	1	0	0	0	0	0	0	1	100,0	1	1	0	1	100,0

	Schlüssel der Tat	Straftat	erfasste Fälle		davon Versuche		Tatortverteilung (nach Einwohnerzahl)					mit Schusswaffe		aufgeklärte Fälle		TV Gesamtanzahl	davon		nichtdeutsche TV	
			Anzahl	Anteil in %	Anzahl	Anteil in %	< 20.000	20.000 < 100.000	100.000 < 500.000	>= 500.000	unbekannt	gedroht	geschossen	Anzahl	Anteil in %		männlich	weiblich	Anzahl	Anteil in %
	1	2	3	4	5	6	7	8	9	10	11	12	13	14	15	16	17	18	19	20
6	725312	Erschleichen oder Gebrauch eines Aufenthaltstitels (Visum) durch sonstigen Modus Operandi	1	0,0	0	0,0	1	0	0	0	0	0	0	1	100,0	1	1	0	1	100,0
64	725700	Unerlaubter Aufenthalt gemäß § 95 Abs. 1 Nr. 1, 2 und Abs. 2 Nr. 1b Aufenthaltsgesetz	16	0,3	0	0,0	16	0	0	0	0	0	0	16	100,0	13	12	1	13	100,0
6	725710	Unerlaubter Aufenthalt gemäß § 95 Abs. 1 Nr. 1 und 2 Aufenthaltsgesetz	14	0,3	0	0,0	14	0	0	0	0	0	0	14	100,0	12	11	1	12	100,0
6	725711	Unerlaubter Aufenthalt ohne unerlaubte Einreise	2	0,0	0	0,0	2	0	0	0	0	0	0	2	100,0	2	2	0	2	100,0
6	725712	Unerlaubter Aufenthalt nach unerlaubter/ungeklärter Einreise	12	0,3	0	0,0	12	0	0	0	0	0	0	12	100,0	11	10	1	11	100,0
6	725720	Unerlaubter Aufenthalt entgegen oder in Zuwiderhandlung eines Einreise- und Aufenthaltsverbotes gemäß § 95 Abs. 2 Nr. 1b Aufenthaltsgesetz	2	0,0	0	0,0	2	0	0	0	0	0	0	2	100,0	2	2	0	2	100,0
4	726000	Straftaten gegen das Sprengstoff-, das Waffen- und das Kriegswaffenkontrollgesetz	59	1,2	0	0,0	59	0	0	0	0	0	2	52	88,1	46	44	2	3	6,5
64	726100	Straftaten gegen das Sprengstoffgesetz	15	0,3	0	0,0	15	0	0	0	0	0	0	14	93,3	14	13	1	0	0,0
64	726200	Straftaten gegen das Waffengesetz	42	0,9	0	0,0	42	0	0	0	0	0	2	36	85,7	34	33	1	3	8,8
64	726300	Straftaten gegen das Kriegswaffenkontrollgesetz	2	0,0	0	0,0	2	0	0	0	0	0	0	2	100,0	2	2	0	0	0,0
64	730000	Rauschgiftdelikte -Betäubungsmittelgesetz- (soweit nicht bereits mit anderer Schlüsselzahl erfasst)	625	13,2	10	1,6	625	0	0	0	0	0	0	591	94,6	533	449	84	35	6,6
64	731000	Allgemeine Verstöße gemäß § 29 BtMG(soweit nicht unter 7340 pp. zu erfassen)	554	11,7	5	0,9	554	0	0	0	0	0	0	532	96,0	497	419	78	33	6,6
64	731200	Allgemeiner Verstoß mit Kokain einschl. Crack	9	0,2	0	0,0	9	0	0	0	0	0	0	9	100,0	9	7	2	1	11,1
6	731202	Allgemeiner Verstoß mit Kokain	9	0,2	0	0,0	9	0	0	0	0	0	0	9	100,0	9	7	2	1	11,1
64	731300	Allgemeiner Verstoß mit LSD	1	0,0	0	0,0	1	0	0	0	0	0	0	1	100,0	1	1	0	0	0,0
64	731600	Allgemeiner Verstoß mit Amphetamin und seine Derivate in Pulver- oder flüssiger sowie in Tabletten- bzw. Kapselform (Ecstasy)	72	1,5	1	1,4	72	0	0	0	0	0	0	71	98,6	71	60	11	3	4,2

	Schlüssel der Tat	Straftat	erfasste Fälle		davon Versuche		Tatortverteilung (nach Einwohnerzahl)					mit Schusswaffe		aufgeklärte Fälle		TV Gesamtanzahl	davon		nichtdeutsche TV	
			Anzahl	Anteil in %	Anzahl	Anteil in %	< 20.000	20.000 < 100.000	100.000 < 500.000	>= 500.000	unbekannt	gedroht	geschossen	Anzahl	Anteil in %		männlich	weiblich	Anzahl	Anteil in %
	1	2	3	4	5	6	7	8	9	10	11	12	13	14	15	16	17	18	19	20
6	731601	Allgemeiner Verstoß mit Amphetamin in Pulver- oder flüssiger Form	45	0,9	1	2,2	45	0	0	0	0	0	0	45	100,0	45	39	6	2	4,4
6	731602	Allgemeiner Verstoß mit Amphetamin in Tabletten- bzw. Kapselform (Ecstasy)	27	0,6	0	0,0	27	0	0	0	0	0	0	26	96,3	26	21	5	1	3,8
64	731700	Allgemeiner Verstoß mit Methamphetamin in Pulver-, kristalliner oder flüssiger sowie in Tabletten- bzw. Kapselform	91	1,9	0	0,0	91	0	0	0	0	0	0	87	95,6	80	62	18	10	12,5
6	731701	Allgemeiner Verstoß Methamphetamin in Pulver- oder flüssiger Form	7	0,1	0	0,0	7	0	0	0	0	0	0	7	100,0	8	6	2	0	0,0
6	731702	Allgemeiner Verstoß Methamphetamin in kristalliner Form (Crystal)	74	1,6	0	0,0	74	0	0	0	0	0	0	71	95,9	64	50	14	9	14,1
6	731703	Allgemeiner Verstoß Methamphetamin in Tabletten- bzw. Kapselform	10	0,2	0	0,0	10	0	0	0	0	0	0	9	90,0	9	7	2	1	11,1
64	731800	Allgemeiner Verstoß mit Cannabis und Zubereitungen	346	7,3	3	0,9	346	0	0	0	0	0	0	332	96,0	324	277	47	21	6,5
64	731900	Allgemeiner Verstoß mit sonstigen Betäubungsmitteln	35	0,7	1	2,9	35	0	0	0	0	0	0	32	91,4	32	30	2	3	9,4
64	732000	Unerlaubter Handel mit und Schmuggel von Rauschgiften gemäß § 29 BtMG	57	1,2	5	8,8	57	0	0	0	0	0	0	47	82,5	45	40	5	2	4,4
64	732300	Unerlaubter Handel mit und Schmuggel von LSD (§ 29 BtMG)	1	0,0	0	0,0	1	0	0	0	0	0	0	0	0,0	0	0	0	0	0,0
6	732310	Unerlaubter Handel mit LSD (gemäß § 29 BtMG)	1	0,0	0	0,0	1	0	0	0	0	0	0	0	0,0	0	0	0	0	0,0
64	732600	Unerlaubter Handel mit und Schmuggel von Amphetamin und seine Derivate in Pulver- oder flüssiger sowie in Tabletten- bzw. Kapselform (Ecstasy)	5	0,1	0	0,0	5	0	0	0	0	0	0	3	60,0	3	2	1	0	0,0
6	732610	Unerlaubter Handel mit Amphetamin und seine Derivate in Pulver- oder flüssiger sowie in Tabletten- bzw. Kapselform (Ecstasy)	5	0,1	0	0,0	5	0	0	0	0	0	0	3	60,0	3	2	1	0	0,0
6	732611	Unerlaubter Handel mit Amphetamin in Pulver- oder flüssiger Form	2	0,0	0	0,0	2	0	0	0	0	0	0	1	50,0	1	1	0	0	0,0
6	732612	Unerlaubter Handel mit Amphetamin in Tabletten- bzw. Kapselform (Ecstasy)	3	0,1	0	0,0	3	0	0	0	0	0	0	2	66,7	2	1	1	0	0,0
64	732700	Unerlaubter Handel mit und Schmuggel von Methamphetamin in Pulver-, kristalliner oder flüssiger sowie in Tabletten- bzw. Kapselform	12	0,3	1	8,3	12	0	0	0	0	0	0	9	75,0	11	10	1	0	0,0

Schlüssel der Tat	Straftat	erfasste Fälle		davon Versuche		Tatortverteilung (nach Einwohnerzahl)					mit Schusswaffe		aufgeklärte Fälle		TV Gesamt- anzahl	davon		nichtdeutsche TV		
		Anzahl	Anteil in %	Anzahl	Anteil in %	< 20.000	20.000 < 100.000	100.000 < 500.000	>= 500.000	un- be- kannt	ge- droht	ge- schos- sen	Anzahl	Anteil in %		männ- lich	weib- lich	Anzahl	Anteil in %	
1	2	3	4	5	6	7	8	9	10	11	12	13	14	15	16	17	18	19	20	
6	732710	Unerlaubter Handel mit Methamphetamin in Pulver-, kristalliner oder flüssiger sowie in Tabletten- bzw. Kapselform	12	0,3	1	8,3	12	0	0	0	0	0	0	9	75,0	11	10	1	0	0,0
6	732712	Unerlaubter Handel mit Methamphetamin in kristalliner Form (Crystal)	12	0,3	1	8,3	12	0	0	0	0	0	0	9	75,0	11	10	1	0	0,0
64	732800	Unerlaubter Handel mit und Schmuggel von Cannabis und Zubereitungen (§ 29 BtMG)	38	0,8	4	10,5	38	0	0	0	0	0	0	35	92,1	31	28	3	2	6,5
6	732810	Unerlaubter Handel mit Cannabis und Zubereitungen (gemäß § 29 BtMG)	37	0,8	4	10,8	37	0	0	0	0	0	0	34	91,9	30	28	2	1	3,3
6	732820	Schmuggel von Cannabis und Zubereitungen (gemäß § 29 BtMG)	1	0,0	0	0,0	1	0	0	0	0	0	0	1	100,0	1	0	1	1	100,0
64	732900	Unerlaubter Handel mit und Schmuggel von sonstigen Betäubungsmitteln (§ 29 BtMG)	1	0,0	0	0,0	1	0	0	0	0	0	0	0	0,0	0	0	0	0	0,0
6	732910	Unerlaubter Handel mit sonstigen Betäubungsmitteln (gemäß § 29 BtMG)	1	0,0	0	0,0	1	0	0	0	0	0	0	0	0,0	0	0	0	0	0,0
64	733000	Unerlaubte Einfuhr von Betäubungsmitteln gemäß § 30 Abs. 1 Nr. 4 BtMG (in nicht geringer Menge)	2	0,0	0	0,0	2	0	0	0	0	0	0	2	100,0	2	2	0	1	50,0
64	733700	Unerlaubte Einfuhr in nicht geringer Menge von Methamphetamin in Pulver-, kristalliner oder flüssiger sowie in Tabletten- bzw. Kapselform	1	0,0	0	0,0	1	0	0	0	0	0	0	1	100,0	1	1	0	0	0,0
6	733702	Unerlaubte Einfuhr in nicht geringer Menge von Methamphetamin in kristalliner Form (Crystal)	1	0,0	0	0,0	1	0	0	0	0	0	0	1	100,0	1	1	0	0	0,0
64	733900	Unerlaubte Einfuhr in nicht geringer Menge von sonstigen Betäubungsmitteln (gemäß § 30 Abs. 1 Nr. 4 BtMG)	1	0,0	0	0,0	1	0	0	0	0	0	0	1	100,0	1	1	0	1	100,0
64	734000	Sonstige Verstöße gegen das BtMG	12	0,3	0	0,0	12	0	0	0	0	0	0	10	83,3	14	12	2	0	0,0
64	734100	Unerlaubter Anbau von Betäubungsmitteln gemäß § 29 Abs. 1 Nr. 1 BtMG	5	0,1	0	0,0	5	0	0	0	0	0	0	3	60,0	6	5	1	0	0,0
64	734500	Abgabe, Verabreichung oder Überlassung von Betäubungsmitteln an Minderjährige § 29a Abs. 1 Nr. 1 - ggf. § 30 Abs. 1 Nr. 2 BtMG	1	0,0	0	0,0	1	0	0	0	0	0	0	1	100,0	1	1	0	0	0,0
6	734510	Abgabe, Verabreichung oder Überlassung von Betäubungsmitteln an Minderjährige gemäß § 29a Abs. 1 Nr. 1 BtMG	1	0,0	0	0,0	1	0	0	0	0	0	0	1	100,0	1	1	0	0	0,0
64	734800	Unerlaubte(r) Handel, Herstellung, Abgabe und Besitz in nicht geringer Menge von Betäubungsmitteln gemäß § 29a Abs. 1 Nr. 2 BtMG	6	0,1	0	0,0	6	0	0	0	0	0	0	6	100,0	7	6	1	0	0,0

	Schlüssel der Tat	Straftat	erfasste Fälle		davon Versuche		Tatortverteilung (nach Einwohnerzahl)					mit Schusswaffe		aufgeklärte Fälle		TV Gesamtanzahl	davon		nichtdeutsche TV	
			Anzahl	Anteil in %	Anzahl	Anteil in %	< 20.000	20.000 < 100.000	100.000 < 500.000	>= 500.000	unbekannt	gedroht	geschossen	Anzahl	Anteil in %		männlich	weiblich	Anzahl	Anteil in %
	1	2	3	4	5	6	7	8	9	10	11	12	13	14	15	16	17	18	19	20
6	734810	Unerlaubte(r) Abgabe und Besitz in nicht geringer Menge gemäß § 29a Abs. 1 Nr. 2 BtMG	3	0,1	0	0,0	3	0	0	0	0	0	0	3	100,0	3	3	0	0	0,0
6	734817	Unerlaubte(r) Abgabe und Besitz in nicht geringer Menge von Methamphetamin in Pulver-, kristalliner oder flüssiger sowie in Tabletten- bzw. Kapselform	2	0,0	0	0,0	2	0	0	0	0	0	0	2	100,0	2	2	0	0	0,0
6	734819	Unerlaubte(r) Abgabe und Besitz in nicht geringer Menge von sonstigen Betäubungsmitteln	1	0,0	0	0,0	1	0	0	0	0	0	0	1	100,0	1	1	0	0	0,0
6	734820	Unerlaubter Handel in nicht geringer Menge gemäß § 29a Abs. 1 Nr. 2 BtMG	3	0,1	0	0,0	3	0	0	0	0	0	0	3	100,0	4	3	1	0	0,0
6	734826	Unerlaubter Handel in nicht geringer Menge von Amphetamin und seine Derivate in Pulver- oder flüssiger sowie in Tabletten- bzw. Kapselform (Ecstasy)	1	0,0	0	0,0	1	0	0	0	0	0	0	1	100,0	1	1	0	0	0,0
6	734827	Unerlaubter Handel in nicht geringer Menge von Methamphetamin in Pulver-, kristalliner oder flüssiger sowie in Tabletten- bzw. Kapselform	2	0,0	0	0,0	2	0	0	0	0	0	0	2	100,0	3	2	1	0	0,0
64	740000	Straftaten gegen strafrechtliche Nebengesetze auf dem Umwelt- und Verbraucherschutzsektor (neben Schlüssel 716000)	10	0,2	0	0,0	10	0	0	0	0	0	1	7	70,0	8	5	3	0	0,0
64	743000	Straftaten nach dem Bundesnaturschutz-, Tierschutz-, Bundesjagd- und PflanzenschutzG	10	0,2	0	0,0	10	0	0	0	0	0	1	7	70,0	8	5	3	0	0,0
6	743020	Tierschutzgesetz	10	0,2	0	0,0	10	0	0	0	0	0	1	7	70,0	8	5	3	0	0,0
4	890000	Straftaten insgesamt, jedoch ohne Verstöße gegen das Aufenthalts-, das Asyl- und das Freizügigkeitsgesetz/EU (Schlüssel 7250)	4.730	99,6	309	6,5	4.730	0	0	0	0	1	8	3.028	64,0	2.145	1.651	494	220	10,3
4	891000	Rauschgiftkriminalität	625	13,2	10	1,6	625	0	0	0	0	0	0	591	94,6	533	449	84	35	6,6
4	892000	Gewaltkriminalität	132	2,8	29	22,0	132	0	0	0	0	0	0	107	81,1	123	109	14	29	23,6
4	893000	Wirtschaftskriminalität	30	0,6	2	6,7	30	0	0	0	0	0	0	28	93,3	30	22	8	2	6,7
4	893100	bei Betrug	7	0,1	2	28,6	7	0	0	0	0	0	0	6	85,7	11	11	0	0	0,0
4	893200	Insolvenzstraftaten gemäß StGB und Nebenstrafrecht	7	0,1	0	0,0	7	0	0	0	0	0	0	7	100,0	5	3	2	0	0,0
4	893300	Wirtschaftskriminalität im Anlage- und Finanzierungsbereich pp.	1	0,0	0	0,0	1	0	0	0	0	0	0	1	100,0	5	5	0	0	0,0

	Schlüssel der Tat	Straftat	erfasste Fälle		davon Versuche		Tatortverteilung (nach Einwohnerzahl)					mit Schusswaffe		aufgeklärte Fälle		TV Gesamtanzahl	davon		nichtdeutsche TV	
			Anzahl	Anteil in %	Anzahl	Anteil in %	< 20.000	20.000 < 100.000	100.000 < 500.000	>= 500.000	unbekannt	gedroht	geschossen	Anzahl	Anteil in %		männlich	weiblich	Anzahl	Anteil in %
	1	2	3	4	5	6	7	8	9	10	11	12	13	14	15	16	17	18	19	20
4	893400	Wettbewerbsdelikte	2	0,0	0	0,0	2	0	0	0	0	0	0	2	100,0	2	1	1	0	0,0
4	893500	Wirtschaftskriminalität im Zusammenhang mit Arbeitsverhältnissen	7	0,1	0	0,0	7	0	0	0	0	0	0	7	100,0	2	1	1	0	0,0
4	893600	Betrug und Untreue im Zusammenhang mit Beteiligungen und Kapitalanlagen	1	0,0	0	0,0	1	0	0	0	0	0	0	1	100,0	5	5	0	0	0,0
4	894000	Sexueller Missbrauch von Kindern	11	0,2	0	0,0	11	0	0	0	0	0	0	10	90,9	10	9	1	1	10,0
64	897000	Computerkriminalität	100	2,1	12	12,0	100	0	0	0	0	0	0	42	42,0	28	18	10	3	10,7
64	897100	Computerbetrug § 263a StGB	53	1,1	11	20,8	53	0	0	0	0	0	0	25	47,2	15	10	5	3	20,0
4	898000	Straftaten insgesamt auf dem Umwelt- und Verbraucherschutzsektor	35	0,7	0	0,0	35	0	0	0	0	0	3	25	71,4	31	25	6	2	6,5
4	898100	Umweltstraftaten gemäß 29. Abschnitt des StGB	12	0,3	0	0,0	12	0	0	0	0	0	0	7	58,3	10	7	3	1	10,0
4	898200	Sonstige Straftaten nach dem StGB mit Umweltrelevanz	12	0,3	0	0,0	12	0	0	0	0	0	2	10	83,3	13	13	0	1	7,7
4	898300	Straftaten auf dem Umwelt- und Verbraucherschutzsektor gemäß strafrechtlicher Nebengesetze	11	0,2	0	0,0	11	0	0	0	0	0	1	8	72,7	9	6	3	0	0,0
4	899000	Straßenkriminalität	623	13,1	34	5,5	623	0	0	0	0	0	2	150	24,1	147	136	11	26	17,7
4	899100	Straßenraub	2	0,0	0	0,0	2	0	0	0	0	0	0	1	50,0	1	1	0	0	0,0
4	899200	Straßendiebstahl	166	3,5	13	7,8	166	0	0	0	0	0	0	43	25,9	40	36	4	13	32,5
4	899500	Sachbeschädigung durch Graffiti insgesamt	226	4,8	0	0,0	226	0	0	0	0	0	0	15	6,6	11	10	1	0	0,0
4	892500	Mord und Totschlag insgesamt	1	0,0	1	100,0	1	0	0	0	0	0	0	0	0,0	0	0	0	0	0,0

Liste:

Beschreibung:

Auswertebereich:

Auswertezeitraum:

Filter:

Details:

B-001-K; Nullwerte=aus

Grundtabelle - keine Einschränkung - Auflistung nach Delikten - Standard - Fall u. TV

Tatortgemeinde; Hierarchie=an - Landkreis Greiz

Januar 2017 - Dezember 2017

keine Einschränkung

Schlüssel der Tat	Straftat	erfasste Fälle		davon Versuche		Tatortverteilung (nach Einwohnerzahl)					mit Schusswaffe		aufgeklärte Fälle		TV Gesamtanzahl	davon		nichtdeutsche TV		
		Anzahl	Anteil in %	Anzahl	Anteil in %	< 20.000	20.000 < 100.000	100.000 < 500.000	>= 500.000	unbekannt	gedroht	geschossen	Anzahl	Anteil in %		männlich	weiblich	Anzahl	Anteil in %	
1	2	3	4	5	6	7	8	9	10	11	12	13	14	15	16	17	18	19	20	
64	-----	Straftaten insgesamt	4.483	100,0	336	7,5	3.147	1.336	0	0	0	2	4	3.044	67,9	1.926	1.502	424	250	13,0
4	100000	Straftaten gegen die sexuelle Selbstbestimmung	49	1,1	3	6,1	37	12	0	0	0	0	0	45	91,8	42	36	6	3	7,1
4	110000	Straftaten gegen die sexuelle Selbstbestimmung gem. §§ 174, 174a, 174b, 174c, 177, 178, 184i, 184j StGB	17	0,4	3	17,6	12	5	0	0	0	0	0	16	94,1	16	16	0	2	12,5
4	111000	Vergewaltigung und sexuelle Nötigung/Übergriffe gemäß §§ 177 Abs. 1, 2, 3, 4, 6, 7 und 8, 178 StGB	11	0,2	2	18,2	7	4	0	0	0	0	0	10	90,9	11	11	0	2	18,2
64	111100	Vergewaltigung überfallartig (Einzeltäter) gemäß § 177 Abs. 6 Nr. 1, Abs. 7 und 8 StGB	1	0,0	0	0,0	1	0	0	0	0	0	0	1	100,0	1	1	0	0	0,0
64	111600	Sexuelle Übergriffe gemäß § 177 Abs. 1, 2, 3, 4, 7, 8 und 9 StGB	10	0,2	2	20,0	6	4	0	0	0	0	0	9	90,0	10	10	0	2	20,0
64	112000	Sonstige sexuelle Nötigung gemäß § 177 Abs. 5, 7, 8 und 9 StGB	2	0,0	1	50,0	2	0	0	0	0	0	0	2	100,0	2	2	0	0	0,0
6	114000	Sexuelle Belästigung gemäß § 184i StGB	4	0,1	0	0,0	3	1	0	0	0	0	0	4	100,0	4	4	0	0	0,0
4	130000	Sexueller Missbrauch §§ 176, 176a, 176b, 179, 182, 183, 183a StGB	17	0,4	0	0,0	12	5	0	0	0	0	0	14	82,4	13	11	2	1	7,7
4	131000	Sexueller Missbrauch von Kindern §§ 176, 176a, 176b StGB	14	0,3	0	0,0	10	4	0	0	0	0	0	12	85,7	12	10	2	0	0,0
6	131010	Sexuelle Handlungen gemäß § 176 Abs. 5 StGB	1	0,0	0	0,0	0	1	0	0	0	0	0	1	100,0	1	1	0	0	0,0
64	131100	Sexuelle Handlungen gemäß § 176 Abs. 1 und 2 StGB	8	0,2	0	0,0	5	3	0	0	0	0	0	7	87,5	7	6	1	0	0,0
64	131200	Exhibitionistische/sexuelle Handlungen vor Kindern gemäß § 176 Abs. 4 Nr. 1 StGB	2	0,0	0	0,0	2	0	0	0	0	0	0	2	100,0	3	2	1	0	0,0
64	131400	Einwirken auf Kinder gemäß § 176 Abs. 4 Nr. 3 und 4 StGB	1	0,0	0	0,0	1	0	0	0	0	0	0	0	0,0	0	0	0	0	0,0
64	131700	Sonstiger schwerer sexueller Missbrauch von Kindern gemäß § 176a StGB	2	0,0	0	0,0	2	0	0	0	0	0	0	2	100,0	2	2	0	0	0,0
4	132000	Exhibitionistische Handlungen und Erregung öffentlichen Ärgernisses §§ 183, 183a StGB	2	0,0	0	0,0	2	0	0	0	0	0	0	1	50,0	1	1	0	0	0,0
6	132010	Exhibitionistische Handlungen gemäß § 183 StGB	2	0,0	0	0,0	2	0	0	0	0	0	0	1	50,0	1	1	0	0	0,0

	Schlüssel der Tat	Straftat	erfasste Fälle		davon Versuche		Tatortverteilung (nach Einwohnerzahl)					mit Schusswaffe		aufgeklärte Fälle		TV Gesamtanzahl	davon		nichtdeutsche TV	
			Anzahl	Anteil in %	Anzahl	Anteil in %	< 20.000	20.000 < 100.000	100.000 < 500.000	>= 500.000	unbekannt	gedroht	geschossen	Anzahl	Anteil in %		männlich	weiblich	Anzahl	Anteil in %
	1	2	3	4	5	6	7	8	9	10	11	12	13	14	15	16	17	18	19	20
64	133000	Sexueller Missbrauch von Jugendlichen gemäß § 182 StGB	1	0,0	0	0,0	0	1	0	0	0	0	0	1	100,0	1	1	0	1	100,0
4	140000	Ausnutzen sexueller Neigung gemäß §§ 180, 180a, 181a, 184, 184a, 184b, 184c, 184d, 184e, 184f, 184g StGB	15	0,3	0	0,0	13	2	0	0	0	0	0	15	100,0	15	11	4	0	0,0
4	143000	Verbreitung pornographischer Schriften (Erzeugnisse) gemäß §§ 184, 184a, 184b, 184c, 184d, 184e StGB	15	0,3	0	0,0	13	2	0	0	0	0	0	15	100,0	15	11	4	0	0,0
6	143010	Sonstige Verbreitung pornographischer Schriften (Erzeugnisse) gemäß § 184 StGB	2	0,0	0	0,0	2	0	0	0	0	0	0	2	100,0	2	1	1	0	0,0
64	143200	Verbreitung, Erwerb, Besitz und Herstellung von Kinderpornographie gemäß § 184b Abs. 1 StGB	11	0,2	0	0,0	9	2	0	0	0	0	0	11	100,0	11	8	3	0	0,0
6	143210	Verbreitung, Erwerb, Besitz und Herstellung von Kinderpornographie gemäß § 184b Abs. 1 StGB	5	0,1	0	0,0	5	0	0	0	0	0	0	5	100,0	5	2	3	0	0,0
6	143211	Verbreitung von Kinderpornographie gemäß § 184b Abs. 1 Nr. 1 StGB	5	0,1	0	0,0	5	0	0	0	0	0	0	5	100,0	5	2	3	0	0,0
6	143230	Besitz oder sich Verschaffen von Kinderpornographie gemäß § 184b Abs. 3 StGB	6	0,1	0	0,0	4	2	0	0	0	0	0	6	100,0	6	6	0	0	0,0
64	143500	Verbreitung, Erwerb, Besitz und Herstellung jugendpornographischer Schriften gemäß § 184c StGB	2	0,0	0	0,0	2	0	0	0	0	0	0	2	100,0	2	2	0	0	0,0
6	143530	Besitz oder sich Verschaffen von Jugendpornographie gemäß § 184c Abs. 3 StGB	2	0,0	0	0,0	2	0	0	0	0	0	0	2	100,0	2	2	0	0	0,0
4	200000	Rohheitsdelikte und Straftaten gegen die persönliche Freiheit	812	18,1	61	7,5	568	244	0	0	0	2	0	761	93,7	580	475	105	76	13,1
4	210000	Raub, räuberische Erpressung und räuberischer Angriff auf Kraftfahrer §§ 249-252, 255, 316a StGB	6	0,1	3	50,0	2	4	0	0	0	0	0	4	66,7	6	4	2	0	0,0
6	210010	Sonstiger Raub gemäß § 249 StGB	1	0,0	1	100,0	0	1	0	0	0	0	0	1	100,0	1	0	1	0	0,0
6	210040	Räuberischer Diebstahl gemäß § 252 StGB	2	0,0	0	0,0	1	1	0	0	0	0	0	1	50,0	1	0	1	0	0,0
6	210050	Sonstige räuberische Erpressung gemäß § 255 StGB	2	0,0	1	50,0	0	2	0	0	0	0	0	2	100,0	4	4	0	0	0,0
4	217000	Sonstige Raubüberfälle auf Straßen, Wegen oder Plätzen	1	0,0	1	100,0	1	0	0	0	0	0	0	0	0,0	0	0	0	0	0,0
6	217010	Sonstiger Raub auf Straßen, Wegen oder Plätzen gemäß § 249 StGB	1	0,0	1	100,0	1	0	0	0	0	0	0	0	0,0	0	0	0	0	0,0

	Schlüssel der Tat	Straftat	erfasste Fälle		davon Versuche		Tatortverteilung (nach Einwohnerzahl)					mit Schusswaffe		aufgeklärte Fälle		TV Gesamtanzahl	davon		nichtdeutsche TV	
			Anzahl	Anteil in %	Anzahl	Anteil in %	< 20.000	20.000 < 100.000	100.000 < 500.000	>= 500.000	unbekannt	ge-droht	ge-schos-sen	Anzahl	Anteil in %		männlich	weiblich	Anzahl	Anteil in %
	1	2	3	4	5	6	7	8	9	10	11	12	13	14	15	16	17	18	19	20
4	220000	Körperverletzung §§ 223-227, 229, 231 StGB	538	12,0	52	9,7	382	156	0	0	0	0	0	506	94,1	436	355	81	62	14,2
64	222000	Gefährliche und schwere Körperverletzung, Verstümmelung weiblicher Genitalien §§ 224, 226, 226a, 231 StGB	111	2,5	28	25,2	84	27	0	0	0	0	0	104	93,7	125	102	23	26	20,8
6	222010	Sonstige Tätorlichkeit bei gefährlicher Körperverletzung gemäß § 224 StGB	70	1,6	17	24,3	54	16	0	0	0	0	0	68	97,1	79	66	13	20	25,3
6	222020	Sonstige Tätorlichkeit bei schwerer Körperverletzung gemäß § 226 StGB	1	0,0	0	0,0	1	0	0	0	0	0	0	1	100,0	1	1	0	0	0,0
64	222100	Gefährliche und schwere Körperverletzung auf Straßen, Wegen oder Plätzen	40	0,9	11	27,5	29	11	0	0	0	0	0	35	87,5	47	37	10	6	12,8
6	222110	Gefährliche Körperverletzung gemäß § 224 StGB auf Straßen, Wegen oder Plätzen	40	0,9	11	27,5	29	11	0	0	0	0	0	35	87,5	47	37	10	6	12,8
4	223000	Misshandlung von Schutzbefohlenen § 225 StGB	6	0,1	0	0,0	4	2	0	0	0	0	0	5	83,3	3	2	1	2	66,7
6	223001	Misshandlung Schutzbefohlener ab 14 Jahren	1	0,0	0	0,0	1	0	0	0	0	0	0	0	0,0	0	0	0	0	0,0
64	223100	Misshandlung von Kindern	5	0,1	0	0,0	3	2	0	0	0	0	0	5	100,0	3	2	1	2	66,7
64	224000	Vorsätzliche einfache Körperverletzung gemäß § 223 StGB	394	8,8	24	6,1	272	122	0	0	0	0	0	372	94,4	315	263	52	38	12,1
64	225000	Fahrlässige Körperverletzung gemäß § 229 StGB	27	0,6	0	0,0	22	5	0	0	0	0	0	25	92,6	28	18	10	4	14,3
4	230000	Straftaten gegen die persönliche Freiheit gemäß §§ 232-233a, 234, 235, 236, 237, 238-239b, 240, 241, 316c StGB davon	268	6,0	6	2,2	184	84	0	0	0	2	0	251	93,7	210	177	33	27	12,9
4	231000	Menschenraub, Entziehung Minderjähriger, Kinderhandel §§ 234, 235, 236 StGB	2	0,0	0	0,0	1	1	0	0	0	0	0	2	100,0	3	2	1	1	33,3
64	231200	Entziehung Minderjähriger gemäß § 235 StGB	2	0,0	0	0,0	1	1	0	0	0	0	0	2	100,0	3	2	1	1	33,3
4	232000	Zwangsheirat, Nachstellung (Stalking), Freiheitsberaubung, Nötigung, Bedrohung §§ 237, 238, 239, 240, 241 StGB davon:	266	5,9	6	2,3	183	83	0	0	0	2	0	249	93,6	207	175	32	26	12,6
64	232100	Freiheitsberaubung gemäß § 239 StGB	8	0,2	0	0,0	5	3	0	0	0	0	0	8	100,0	8	7	1	1	12,5
4	232200	Nötigung § 240 StGB	102	2,3	6	5,9	78	24	0	0	0	0	0	94	92,2	89	75	14	4	4,5

	Schlüssel der Tat	Straftat	erfasste Fälle		davon Versuche		Tatortverteilung (nach Einwohnerzahl)					mit Schusswaffe		aufgeklärte Fälle		TV Gesamtanzahl	davon		nichtdeutsche TV	
			Anzahl	Anteil in %	Anzahl	Anteil in %	< 20.000	20.000 < 100.000	100.000 < 500.000	>= 500.000	unbekannt	gedroht	geschossen	Anzahl	Anteil in %		männlich	weiblich	Anzahl	Anteil in %
	1	2	3	4	5	6	7	8	9	10	11	12	13	14	15	16	17	18	19	20
6	232201	Nötigung im Straßenverkehr gemäß § 240 Abs. 1 StGB	35	0,8	0	0,0	30	5	0	0	0	0	0	30	85,7	29	25	4	0	0,0
6	232279	Sonstige Nötigung gemäß § 240 Abs. 1 und 4 StGB	67	1,5	6	9,0	48	19	0	0	0	0	0	64	95,5	60	50	10	4	6,7
64	232300	Bedrohung gemäß § 241 StGB	125	2,8	0	0,0	79	46	0	0	0	2	0	116	92,8	107	93	14	21	19,6
4	232400	Nachstellung (Stalking) gemäß § 238 StGB	31	0,7	0	0,0	21	10	0	0	0	0	0	31	100,0	23	17	6	3	13,0
6	232410	Nachstellung (Stalking) gemäß § 238, Abs. 1 StGB	31	0,7	0	0,0	21	10	0	0	0	0	0	31	100,0	23	17	6	3	13,0
4	3***00	Diebstahl ohne erschwerende Umstände §§ 242, 247, 248a-c StGB	632	14,1	16	2,5	414	218	0	0	0	0	0	365	57,8	329	249	80	62	18,8
4	3**100	Diebstahl ohne erschwerende Umstände von Kraftwagen einschl. unbefugter Ingebrauchnahme	11	0,2	0	0,0	8	3	0	0	0	0	0	10	90,9	12	11	1	1	8,3
4	3**200	Diebstahl ohne erschwerende Umstände von Mopeds und Kraftködern einschl. unbefugter Ingebrauchnahme	9	0,2	0	0,0	9	0	0	0	0	0	0	5	55,6	7	6	1	0	0,0
4	3**300	Diebstahl ohne erschwerende Umstände von Fahrrädern einschl. unbefugter Ingebrauchnahme	18	0,4	1	5,6	15	3	0	0	0	0	0	5	27,8	6	5	1	2	33,3
4	3**500	Diebstahl ohne erschwerende Umstände von unbaren Zahlungsmitteln	6	0,1	0	0,0	3	3	0	0	0	0	0	1	16,7	1	1	0	0	0,0
4	3**700	Diebstahl ohne erschwerende Umstände von/aus Automaten	5	0,1	0	0,0	5	0	0	0	0	0	0	2	40,0	2	1	1	0	0,0
4	3**800	Diebstahl ohne erschwerende Umstände von Antiquitäten, Kunst- und sakralen Gegenständen	1	0,0	0	0,0	0	1	0	0	0	0	0	1	100,0	1	1	0	0	0,0
4	300000	Sonstiger einfacher Diebstahl §§ 242, 247, 248a-c StGB	299	6,7	9	3,0	235	64	0	0	0	0	0	106	35,5	104	83	21	7	6,7
6	300010	Sonstiger einfacher Diebstahl gemäß §§ 242, 247, 248a StGB	276	6,2	8	2,9	213	63	0	0	0	0	0	90	32,6	89	70	19	7	7,9
6	300040	Unbefugter Gebrauch eines sonstigen Fahrzeuges gemäß § 248b StGB	5	0,1	0	0,0	4	1	0	0	0	0	0	5	100,0	6	6	0	0	0,0
6	300050	Entziehung elektrischer Energie gemäß § 248c StGB	7	0,2	0	0,0	7	0	0	0	0	0	0	6	85,7	6	5	1	0	0,0
6	300081	Diebstahl in/aus Wochenend- und Gartenhaus	6	0,1	0	0,0	6	0	0	0	0	0	0	2	33,3	2	1	1	0	0,0

Schlüssel der Tat	Straftat	erfasste Fälle		davon Versuche		Tatortverteilung (nach Einwohnerzahl)					mit Schusswaffe		aufgeklärte Fälle		TV Gesamtanzahl	davon		nichtdeutsche TV		
		Anzahl	Anteil in %	Anzahl	Anteil in %	< 20.000	20.000 < 100.000	100.000 < 500.000	>= 500.000	unbekannt	gedroht	geschossen	Anzahl	Anteil in %		männlich	weiblich	Anzahl	Anteil in %	
1	2	3	4	5	6	7	8	9	10	11	12	13	14	15	16	17	18	19	20	
6	300096	Diebstahl von Buntmetall	5	0,1	1	20,0	5	0	0	0	0	0	0	3	60,0	2	2	0	0	0,0
4	300100	Einfacher Diebstahl von Kraftwagen einschl. unbefugter Ingebrauchnahme	11	0,2	0	0,0	8	3	0	0	0	0	0	10	90,9	12	11	1	1	8,3
6	300110	Einfacher Diebstahl von Kraftwagen	2	0,0	0	0,0	1	1	0	0	0	0	0	2	100,0	4	4	0	1	25,0
6	300140	Unbefugter Gebrauch von Kraftwagen	9	0,2	0	0,0	7	2	0	0	0	0	0	8	88,9	8	7	1	0	0,0
4	300200	Einfacher Diebstahl von Mopeds und Krafträdern einschl. unbefugter Ingebrauchnahme	9	0,2	0	0,0	9	0	0	0	0	0	0	5	55,6	7	6	1	0	0,0
6	300210	Einfacher Diebstahl von Mopeds und Krafträdern	8	0,2	0	0,0	8	0	0	0	0	0	0	4	50,0	6	5	1	0	0,0
6	300240	Unbefugter Gebrauch von Mopeds und Krafträdern	1	0,0	0	0,0	1	0	0	0	0	0	0	1	100,0	1	1	0	0	0,0
4	300300	Einfacher Diebstahl von Fahrrädern einschl. unbefugter Ingebrauchnahme	18	0,4	1	5,6	15	3	0	0	0	0	0	5	27,8	6	5	1	2	33,3
6	300310	Einfacher Diebstahl von Fahrrädern	16	0,4	1	6,3	13	3	0	0	0	0	0	4	25,0	5	4	1	2	40,0
6	300340	Unbefugter Gebrauch von Fahrrädern	2	0,0	0	0,0	2	0	0	0	0	0	0	1	50,0	1	1	0	0	0,0
6	300500	Einfacher Diebstahl von unbaren Zahlungsmitteln	2	0,0	0	0,0	1	1	0	0	0	0	0	0	0,0	0	0	0	0	0,0
6	300700	Einfacher Diebstahl von/aus Automaten	3	0,1	0	0,0	3	0	0	0	0	0	0	1	33,3	1	0	1	0	0,0
4	310*00	Diebstahl ohne erschwerende Umstände in/aus Dienst-, Büro-, Fabrikations-, Werkstatt- und Lagerräumen	12	0,3	0	0,0	10	2	0	0	0	0	0	8	66,7	8	8	0	0	0,0
6	310000	Einfacher Diebstahl in/aus Dienst-, Büro-, Fabrikations-, Werkstatt- und Lagerräumen von sonstigem Gut	12	0,3	0	0,0	10	2	0	0	0	0	0	8	66,7	8	8	0	0	0,0
4	315*00	Diebstahl ohne erschwerende Umstände in/aus Gaststätten, Kantinen, Hotels und Pensionen	2	0,0	0	0,0	2	0	0	0	0	0	0	1	50,0	1	1	0	0	0,0
6	315700	Einfacher Diebstahl in/aus Gaststätten, Kantinen, Hotels und Pensionen von/aus Automaten	2	0,0	0	0,0	2	0	0	0	0	0	0	1	50,0	1	1	0	0	0,0

	Schlüssel der Tat	Straftat	erfasste Fälle		davon Versuche		Tatortverteilung (nach Einwohnerzahl)					mit Schusswaffe		aufgeklärte Fälle		TV Gesamtanzahl	davon		nichtdeutsche TV	
			Anzahl	Anteil in %	Anzahl	Anteil in %	< 20.000	20.000 < 100.000	100.000 < 500.000	>= 500.000	unbekannt	gedroht	geschossen	Anzahl	Anteil in %		männlich	weiblich	Anzahl	Anteil in %
	1	2	3	4	5	6	7	8	9	10	11	12	13	14	15	16	17	18	19	20
4	325*00	Diebstahl ohne erschwerende Umstände in/aus Kiosken, Warenhäusern, Verkaufsräumen, Selbstbedienungsläden, Schaufenstern, Schaukästen und Vitrinen	218	4,9	2	0,9	94	124	0	0	0	0	0	210	96,3	187	136	51	46	24,6
6	325000	Einfacher Diebstahl in/aus Warenhäusern, Verkaufsräumen, Selbstbedienungsläden (ohne Ladendiebstahl)	12	0,3	0	0,0	4	8	0	0	0	0	0	9	75,0	9	8	1	4	44,4
4	326*00	Ladendiebstahl ohne erschwerende Umstände	206	4,6	2	1,0	90	116	0	0	0	0	0	201	97,6	182	132	50	43	23,6
6	326000	Einfacher Ladendiebstahl von sonstigem Gut	206	4,6	2	1,0	90	116	0	0	0	0	0	201	97,6	182	132	50	43	23,6
4	335*00	Diebstahl ohne erschwerende Umstände in/aus Wohnungen	20	0,4	1	5,0	12	8	0	0	0	0	0	12	60,0	18	14	4	7	38,9
6	335000	Einfacher Diebstahl in/aus Wohnungen von sonstigem Gut	16	0,4	1	6,3	10	6	0	0	0	0	0	10	62,5	16	12	4	7	43,8
6	335500	Einfacher Diebstahl in/aus Wohnungen von unbaren Zahlungsmitteln	3	0,1	0	0,0	2	1	0	0	0	0	0	1	33,3	1	1	0	0	0,0
6	335800	Einfacher Diebstahl in/aus Wohnungen von Antiquitäten, Kunst- und sakralen Gegenständen	1	0,0	0	0,0	0	1	0	0	0	0	0	1	100,0	1	1	0	0	0,0
4	340*00	Diebstahl ohne erschwerende Umstände in/aus Boden-/Kellerräumen, Waschküchen	2	0,0	0	0,0	0	2	0	0	0	0	0	1	50,0	1	1	0	0	0,0
6	340000	Einfacher Diebstahl in/aus Boden-, Kellerräumen und Waschküchen von sonstigem Gut	2	0,0	0	0,0	0	2	0	0	0	0	0	1	50,0	1	1	0	0	0,0
4	345*00	Diebstahl ohne erschwerende Umstände in/aus überwiegend unbezogenen Neu- und Rohbauten, Neubuden und Baustellen	2	0,0	0	0,0	2	0	0	0	0	0	0	1	50,0	1	1	0	0	0,0
6	345000	Einfacher Diebstahl in/aus überwiegend unbezogenen Neu- und Rohbauten, Neubuden und Baustellen von sonstigem Gut	2	0,0	0	0,0	2	0	0	0	0	0	0	1	50,0	1	1	0	0	0,0
4	350*00	Diebstahl ohne erschwerende Umstände an/aus Kraftfahrzeugen	27	0,6	2	7,4	19	8	0	0	0	0	0	4	14,8	4	4	0	0	0,0
6	350000	Einfacher Diebstahl an/aus Kraftfahrzeugen von sonstigem Gut	27	0,6	2	7,4	19	8	0	0	0	0	0	4	14,8	4	4	0	0	0,0
6	390000	Einfacher Taschendiebstahl von sonstigem Gut	6	0,1	1	16,7	4	2	0	0	0	0	0	1	16,7	1	0	1	1	100,0
6	390500	Einfacher Taschendiebstahl von unbaren Zahlungsmitteln	1	0,0	0	0,0	0	1	0	0	0	0	0	0	0,0	0	0	0	0	0,0

	Schlüssel der Tat	Straftat	erfasste Fälle		davon Versuche		Tatortverteilung (nach Einwohnerzahl)					mit Schusswaffe		aufgeklärte Fälle		TV Gesamtanzahl	davon		nichtdeutsche TV	
			Anzahl	Anteil in %	Anzahl	Anteil in %	< 20.000	20.000 < 100.000	100.000 < 500.000	>= 500.000	unbekannt	gedroht	geschossen	Anzahl	Anteil in %		männlich	weiblich	Anzahl	Anteil in %
	1	2	3	4	5	6	7	8	9	10	11	12	13	14	15	16	17	18	19	20
4	4***00	Diebstahl unter erschwerenden Umständen §§ 243-244a StGB	410	9,1	97	23,7	314	96	0	0	0	0	0	97	23,7	111	95	16	44	39,6
4	4**100	Diebstahl unter erschwerenden Umständen von Kraftwagen	12	0,3	4	33,3	11	1	0	0	0	0	0	6	50,0	24	22	2	18	75,0
4	4**200	Diebstahl unter erschwerenden Umständen von Mopeds und Krafträdern	12	0,3	0	0,0	11	1	0	0	0	0	0	2	16,7	3	3	0	0	0,0
4	4**300	Diebstahl unter erschwerenden Umständen von Fahrrädern	26	0,6	2	7,7	18	8	0	0	0	0	0	5	19,2	7	6	1	0	0,0
4	4**500	Diebstahl unter erschwerenden Umständen von unbaren Zahlungsmitteln	7	0,2	1	14,3	5	2	0	0	0	0	0	1	14,3	2	2	0	0	0,0
4	4**700	Diebstahl unter erschwerenden Umständen von/aus Automaten	3	0,1	0	0,0	3	0	0	0	0	0	0	2	66,7	3	3	0	0	0,0
4	400000	Sonstiger schwerer Diebstahl §§ 243 - 244a StGB	193	4,3	53	27,5	145	48	0	0	0	0	0	41	21,2	46	39	7	17	37,0
6	400010	Besonders schwerer Fall des Diebstahls	155	3,5	48	31,0	119	36	0	0	0	0	0	30	19,4	34	30	4	11	32,4
6	400020	Sonstiger schwerer Diebstahl gemäß §§ 244 Abs. 1 Nr. 1 und 2, 244a StGB	4	0,1	0	0,0	3	1	0	0	0	0	0	2	50,0	6	4	2	6	100,0
64	400081	Schwerer Diebstahl in/aus Wochenend- und Gartenhaus	31	0,7	5	16,1	21	10	0	0	0	0	0	9	29,0	8	7	1	0	0,0
64	400096	Schwerer Diebstahl von Buntmetall	3	0,1	0	0,0	2	1	0	0	0	0	0	0	0,0	0	0	0	0	0,0
4	400100	Schwerer Diebstahl von Kraftwagen	11	0,2	4	36,4	10	1	0	0	0	0	0	6	54,5	24	22	2	18	75,0
6	400110	Besonders schwerer Fall des Diebstahls von Kraftwagen	8	0,2	2	25,0	7	1	0	0	0	0	0	4	50,0	8	7	1	2	25,0
6	400120	Schwerer Diebstahl von Kraftwagen gemäß §§ 244 Abs. 1 Nr. 1 und 2, 244a StGB	3	0,1	2	66,7	3	0	0	0	0	0	0	2	66,7	16	15	1	16	100,0
4	400200	Schwerer Diebstahl von Mopeds und Krafträdern	12	0,3	0	0,0	11	1	0	0	0	0	0	2	16,7	3	3	0	0	0,0
6	400210	Besonders schwerer Fall des Diebstahls von Mopeds und Krafträdern	12	0,3	0	0,0	11	1	0	0	0	0	0	2	16,7	3	3	0	0	0,0
4	400300	Schwerer Diebstahl von Fahrrädern	19	0,4	0	0,0	11	8	0	0	0	0	0	4	21,1	6	5	1	0	0,0

	Schlüssel der Tat	Straftat	erfasste Fälle		davon Versuche		Tatortverteilung (nach Einwohnerzahl)					mit Schusswaffe		aufgeklärte Fälle		TV Gesamtanzahl	davon		nichtdeutsche TV	
			Anzahl	Anteil in %	Anzahl	Anteil in %	< 20.000	20.000 < 100.000	100.000 < 500.000	>= 500.000	unbekannt	ge-droht	ge-schos-sen	Anzahl	Anteil in %		männlich	weiblich	Anzahl	Anteil in %
	1	2	3	4	5	6	7	8	9	10	11	12	13	14	15	16	17	18	19	20
6	400310	Besonders schwerer Fall des Diebstahls von Fahrrädern	19	0,4	0	0,0	11	8	0	0	0	0	0	4	21,1	6	5	1	0	0,0
4	400700	Schwerer Diebstahl von/aus Automaten	2	0,0	0	0,0	2	0	0	0	0	0	0	1	50,0	2	2	0	0	0,0
6	400710	Besonders schwerer Fall des Diebstahls von/aus Automaten	2	0,0	0	0,0	2	0	0	0	0	0	0	1	50,0	2	2	0	0	0,0
4	405*00	Diebstahl unter erschwerenden Umständen in/aus Banken, Sparkassen, Postfilialen und -agenturen und dgl.	3	0,1	0	0,0	2	1	0	0	0	0	0	0	0,0	0	0	0	0	0,0
4	405000	Schwerer Diebstahl in/aus Banken, Sparkassen, Postfilialen und -agenturen	3	0,1	0	0,0	2	1	0	0	0	0	0	0	0,0	0	0	0	0	0,0
6	405010	Besonders schwerer Fall des Diebstahls in/aus Banken, Sparkassen, Postfilialen und -agenturen und dgl.	3	0,1	0	0,0	2	1	0	0	0	0	0	0	0,0	0	0	0	0	0,0
4	410*00	Diebstahl unter erschwerenden Umständen in/aus Dienst-, Büro-, Fabrikations-, Werkstatt- und Lagerräumen	8	0,2	1	12,5	7	1	0	0	0	0	0	3	37,5	5	5	0	0	0,0
4	410000	Schwerer Diebstahl in/aus Dienst-, Büro-, Fabrikations-, Werkstatt- und Lagerräumen	5	0,1	1	20,0	5	0	0	0	0	0	0	3	60,0	5	5	0	0	0,0
6	410010	Besonders schwerer Fall des Diebstahls in/aus Dienst-, Büro-, Fabrikations-, Werkstatt- und Lagerräumen von sonstigem Gut	5	0,1	1	20,0	5	0	0	0	0	0	0	3	60,0	5	5	0	0	0,0
4	410100	Bes. schw. Fall des Diebstahls in/aus Dienst-, Büro-, Fabrikations-, Werkstatt- und Lagerräumen von Kraftwagen	1	0,0	0	0,0	1	0	0	0	0	0	0	0	0,0	0	0	0	0	0,0
6	410120	Schwerer Diebstahl in/aus Dienst-, Büro-, Fabrikations-, Werkstatt- und Lagerräumen von Kraftwagen gemäß §§ 244 Abs. 1 Nr. 1 und 2, 244a StGB	1	0,0	0	0,0	1	0	0	0	0	0	0	0	0,0	0	0	0	0	0,0
4	410500	Bes. schw. Fall des Diebstahls in/aus Dienst-/Büro-/Fabrikations-/Werkst.- u. Lagerräumen von unbaren Zahlungsmitteln	1	0,0	0	0,0	0	1	0	0	0	0	0	0	0,0	0	0	0	0	0,0
6	410510	Besonders schwerer Fall des Diebstahls in/aus Dienst-, Büro-, Fabrikations-, Werkstatt- und Lagerräumen von unbaren Zahlungsmitteln	1	0,0	0	0,0	0	1	0	0	0	0	0	0	0,0	0	0	0	0	0,0
4	410700	Bes. schw. Fall des Diebstahls in/aus Dienst-, Büro-, Fabrikations-, Werkstatt- und Lagerräumen von/aus Automaten	1	0,0	0	0,0	1	0	0	0	0	0	0	0	0,0	0	0	0	0	0,0
6	410710	Besonders schwerer Fall des Diebstahls in/aus Dienst-, Büro-, Fabrikations-, Werkstatt- und Lagerräumen von/aus Automaten	1	0,0	0	0,0	1	0	0	0	0	0	0	0	0,0	0	0	0	0	0,0
4	415*00	Diebstahl unter erschwerenden Umständen in/aus Gaststätten, Kantinen, Hotels und Pensionen	4	0,1	3	75,0	3	1	0	0	0	0	0	3	75,0	4	4	0	1	25,0

	Schlüssel der Tat	Straftat	erfasste Fälle		davon Versuche		Tatortverteilung (nach Einwohnerzahl)					mit Schusswaffe		aufgeklärte Fälle		TV Gesamtanzahl	davon		nichtdeutsche TV	
			Anzahl	Anteil in %	Anzahl	Anteil in %	< 20.000	20.000 < 100.000	100.000 < 500.000	>= 500.000	unbekannt	gedroht	geschossen	Anzahl	Anteil in %		männlich	weiblich	Anzahl	Anteil in %
	1	2	3	4	5	6	7	8	9	10	11	12	13	14	15	16	17	18	19	20
4	415000	Bes. schw. Fall des Diebstahls in/aus Gaststätten, Kantinen, Hotels und Pensionen	4	0,1	3	75,0	3	1	0	0	0	0	0	2	50,0	3	3	0	1	33,3
6	415010	Besonders schwerer Fall des Diebstahls in/aus Gaststätten, Kantinen, Hotels und Pensionen von sonstigem Gut	4	0,1	3	75,0	3	1	0	0	0	0	0	2	50,0	3	3	0	1	33,3
4	425*00	Schwerer Diebstahl in/aus Kiosken, Warenhäusern, Verkaufsräumen, Selbstbedienungsläden, Schaufenstern, Schaukästen und Vitrinen	5	0,1	1	20,0	3	2	0	0	0	0	0	3	60,0	7	6	1	3	42,9
4	425000	Besonders schwerer Fall des Diebstahls in/aus Kiosken, Warenhäusern, Verkaufsräumen, Selbstbedienungsläden	4	0,1	1	25,0	3	1	0	0	0	0	0	2	50,0	4	4	0	0	0,0
6	425010	Besonders schwerer Fall des Diebstahls in/aus Kiosken, Warenhäusern, Verkaufsräumen, SB-Läden, Schaufenstern, Schaukästen und Vitrinen (sonstiges Gut)	3	0,1	1	33,3	2	1	0	0	0	0	0	1	33,3	1	1	0	0	0,0
6	425020	Schwerer Diebstahl in/aus Kiosken, Warenhäusern, Verkaufsräumen pp. von sonstigem Gut gemäß §§ 244 Abs. 1 Nr. 1 und 2, 244a StGB	1	0,0	0	0,0	1	0	0	0	0	0	0	1	100,0	3	3	0	0	0,0
4	426*00	Besonders schwerer Fall des Ladendiebstahls	1	0,0	0	0,0	0	1	0	0	0	0	0	1	100,0	3	2	1	3	100,0
4	426000	Besonders schwerer Fall des Ladendiebstahls	1	0,0	0	0,0	0	1	0	0	0	0	0	1	100,0	3	2	1	3	100,0
6	426020	Schwerer Ladendiebstahl gemäß §§ 244 Abs. 1 Nr. 1 und 2, 244a StGB	1	0,0	0	0,0	0	1	0	0	0	0	0	1	100,0	3	2	1	3	100,0
4	435*00	Wohnungseinbruchdiebstahl gem. § 244 Abs. 1 Nr. 3, § 244a StGB	45	1,0	23	51,1	32	13	0	0	0	0	0	9	20,0	16	12	4	4	25,0
6	435000	Wohnungseinbruchdiebstahl (ohne TWE) von sonstigem Gut gemäß § 244 Abs. 1 Nr. 3 StGB	27	0,6	12	44,4	18	9	0	0	0	0	0	6	22,2	9	6	3	0	0,0
6	435500	Wohnungseinbruchdiebstahl (ohne TWE) von unbaren Zahlungsmitteln gemäß § 244 Abs. 1 Nr. 3 StGB	3	0,1	1	33,3	2	1	0	0	0	0	0	1	33,3	2	2	0	0	0,0
4	436*00	Tageswohnungseinbruchdiebstahl gem. § 244 Abs. 1 Nr. 3, § 244a StGB	15	0,3	10	66,7	12	3	0	0	0	0	0	2	13,3	5	4	1	4	80,0
6	436000	Tageswohnungseinbruch von sonstigem Gut	13	0,3	10	76,9	10	3	0	0	0	0	0	1	7,7	1	1	0	0	0,0
6	436020	Tageswohnungseinbruchdiebstahl bandenmäßig gem. § 244a StGB	1	0,0	0	0,0	1	0	0	0	0	0	0	1	100,0	4	3	1	4	100,0
6	436500	Tageswohnungseinbruch von unbaren Zahlungsmitteln	1	0,0	0	0,0	1	0	0	0	0	0	0	0	0,0	0	0	0	0	0,0

	Schlüssel der Tat	Straftat	erfasste Fälle		davon Versuche		Tatortverteilung (nach Einwohnerzahl)					mit Schusswaffe		aufgeklärte Fälle		TV Gesamtanzahl	davon		nichtdeutsche TV	
			Anzahl	Anteil in %	Anzahl	Anteil in %	< 20.000	20.000 < 100.000	100.000 < 500.000	>= 500.000	unbekannt	gedroht	geschossen	Anzahl	Anteil in %		männlich	weiblich	Anzahl	Anteil in %
	1	2	3	4	5	6	7	8	9	10	11	12	13	14	15	16	17	18	19	20
4	440*00	Besonders schwerer Fall des Diebstahls in/aus Boden-, Kellerräumen, Waschküchen	20	0,4	4	20,0	18	2	0	0	0	0	0	8	40,0	3	3	0	0	0,0
4	440000	Besonders schwerer Fall des Diebstahls in/aus Boden-, Kellerräumen, Waschküchen	13	0,3	2	15,4	11	2	0	0	0	0	0	7	53,8	2	2	0	0	0,0
6	440010	Besonders schwerer Fall des Diebstahls in/aus Boden-, Kellerräumen, Waschküchen von sonstigem Gut	13	0,3	2	15,4	11	2	0	0	0	0	0	7	53,8	2	2	0	0	0,0
4	440300	Bes. schw. Fall des Diebstahls in/aus Boden-, Kellerräumen, Waschküchen von Fahrrädern	7	0,2	2	28,6	7	0	0	0	0	0	0	1	14,3	1	1	0	0	0,0
6	440310	Besonders schwerer Fall des Diebstahls in/aus Boden-, Kellerräumen, Waschküchen von Fahrrädern	7	0,2	2	28,6	7	0	0	0	0	0	0	1	14,3	1	1	0	0	0,0
4	445*00	Besonders schwerer Fall des Diebstahls in/aus überwiegend unbezogenen Neu- und Rohbauten, Baubuden und Baustellen	8	0,2	0	0,0	8	0	0	0	0	0	0	0	0,0	0	0	0	0	0,0
4	445000	Besonders schwerer Fall des Diebstahls in/aus überwiegend unbezogenen Neu- und Rohbauten, Baubuden und Baustellen	8	0,2	0	0,0	8	0	0	0	0	0	0	0	0,0	0	0	0	0	0,0
6	445010	Besonders schwerer Fall des Diebstahls in/aus überwiegend unbezogenen Neu- und Rohbauten, Baubuden und Baustellen von sonstigem Gut	8	0,2	0	0,0	8	0	0	0	0	0	0	0	0,0	0	0	0	0	0,0
4	450*00	Besonders schwerer Fall des Diebstahls an/aus Kraftfahrzeugen	80	1,8	8	10,0	62	18	0	0	0	0	0	17	21,3	13	12	1	1	7,7
4	450000	Besonders schwerer Fall des Diebstahls an/aus Kraftfahrzeugen von sonstigem Gut	78	1,7	8	10,3	60	18	0	0	0	0	0	17	21,8	13	12	1	1	7,7
6	450010	Besonders schwerer Fall des Diebstahls an/aus Kraftfahrzeugen von sonstigem Gut	78	1,7	8	10,3	60	18	0	0	0	0	0	17	21,8	13	12	1	1	7,7
4	450500	Besonders schwerer Fall des Diebstahls aus Kraftfahrzeugen von unbaren Zahlungsmitteln	2	0,0	0	0,0	2	0	0	0	0	0	0	0	0,0	0	0	0	0	0,0
6	450510	Besonders schwerer Fall des Diebstahls aus Kraftfahrzeugen von unbaren Zahlungsmitteln	2	0,0	0	0,0	2	0	0	0	0	0	0	0	0,0	0	0	0	0	0,0
4	****00	Diebstahl insgesamt	1.042	23,2	113	10,8	728	314	0	0	0	0	0	462	44,3	417	323	94	101	24,2
4	***100	Diebstahl insgesamt von Kraftwagen einschl. unbefugter Ingebrauchnahme	23	0,5	4	17,4	19	4	0	0	0	0	0	16	69,6	36	33	3	19	52,8
4	***200	Diebstahl insgesamt von Mopeds und Krafträdern einschl. unbefugter Ingebrauchnahme	21	0,5	0	0,0	20	1	0	0	0	0	0	7	33,3	10	9	1	0	0,0
4	***300	Diebstahl insgesamt von Fahrrädern einschl. unbefugter Ingebrauchnahme	44	1,0	3	6,8	33	11	0	0	0	0	0	10	22,7	13	11	2	2	15,4

	Schlüssel der Tat	Straftat	erfasste Fälle		davon Versuche		Tatortverteilung (nach Einwohnerzahl)					mit Schusswaffe		aufgeklärte Fälle		TV Gesamtanzahl	davon		nichtdeutsche TV	
			Anzahl	Anteil in %	Anzahl	Anteil in %	< 20.000	20.000 < 100.000	100.000 < 500.000	>= 500.000	unbekannt	gedroht	geschossen	Anzahl	Anteil in %		männlich	weiblich	Anzahl	Anteil in %
	1	2	3	4	5	6	7	8	9	10	11	12	13	14	15	16	17	18	19	20
4	***500	Diebstahl insgesamt von unbaren Zahlungsmitteln	13	0,3	1	7,7	8	5	0	0	0	0	0	2	15,4	2	2	0	0	0,0
4	***700	Diebstahl insgesamt von/aus Automaten	8	0,2	0	0,0	8	0	0	0	0	0	0	4	50,0	5	4	1	0	0,0
4	***800	Diebstahl insgesamt von Antiquitäten, Kunst- und sakralen Gegenständen	1	0,0	0	0,0	0	1	0	0	0	0	0	1	100,0	1	1	0	0	0,0
4	*00081	Diebstahl insgesamt in/aus Wochenend- und Gartenhaus	37	0,8	5	13,5	27	10	0	0	0	0	0	11	29,7	10	8	2	0	0,0
4	*00096	Diebstahl insgesamt von Buntmetall	8	0,2	1	12,5	7	1	0	0	0	0	0	3	37,5	2	2	0	0	0,0
4	*05*00	Diebstahl insgesamt in/aus Banken, Sparkassen, Postfilialen und -agenturen und dgl.	3	0,1	0	0,0	2	1	0	0	0	0	0	0	0,0	0	0	0	0	0,0
4	*10*00	Diebstahl insgesamt in/aus Dienst-, Büro-, Fabrikations-, Werkstatt- und Lagerräumen	20	0,4	1	5,0	17	3	0	0	0	0	0	11	55,0	13	13	0	0	0,0
4	*15*00	Diebstahl insgesamt in/aus Gaststätten, Kantinen, Hotels und Pensionen	6	0,1	3	50,0	5	1	0	0	0	0	0	4	66,7	5	5	0	1	20,0
4	*25*00	Diebstahl gesamt in/aus Kiosken, Warenhäusern, Verkaufsräumen, Selbstbedienungsläden, Schaufenstern, Schaukästen und Vitrinen	223	5,0	3	1,3	97	126	0	0	0	0	0	213	95,5	192	140	52	49	25,5
4	*26*00	Diebstahl insgesamt Ladendiebstahl	207	4,6	2	1,0	90	117	0	0	0	0	0	202	97,6	185	134	51	46	24,9
4	*35*00	Diebstahl insgesamt in/aus Wohnungen	65	1,4	24	36,9	44	21	0	0	0	0	0	21	32,3	28	21	7	7	25,0
4	*40*00	Diebstahl insgesamt in/aus Boden-, Kellerräumen und Waschküchen	22	0,5	4	18,2	18	4	0	0	0	0	0	9	40,9	4	4	0	0	0,0
4	*45*00	Diebstahl insgesamt in/aus überwiegend unbezogenen Neu- und Rohbauten, Baubuden und Baustellen	10	0,2	0	0,0	10	0	0	0	0	0	0	1	10,0	1	1	0	0	0,0
4	*50*00	Diebstahl insgesamt an/aus Kraftfahrzeugen	107	2,4	10	9,3	81	26	0	0	0	0	0	21	19,6	16	15	1	1	6,3
4	*90*00	Diebstahl insgesamt Taschendiebstahl	7	0,2	1	14,3	4	3	0	0	0	0	0	1	14,3	1	0	1	1	100,0
4	500000	Vermögens- und Fälschungsdelikte	774	17,3	118	15,2	544	230	0	0	0	0	0	453	58,5	376	260	116	32	8,5
4	510000	Betrug §§ 263, 263a, 264, 264a, 265, 265a, 265b StGB	574	12,8	118	20,6	416	158	0	0	0	0	0	344	59,9	267	177	90	24	9,0

	Schlüssel der Tat	Straftat	erfasste Fälle		davon Versuche		Tatortverteilung (nach Einwohnerzahl)					mit Schusswaffe		aufgeklärte Fälle		TV Gesamtanzahl	davon		nichtdeutsche TV	
			Anzahl	Anteil in %	Anzahl	Anteil in %	< 20.000	20.000 < 100.000	100.000 < 500.000	>= 500.000	unbekannt	ge-droht	ge-schos-sen	Anzahl	Anteil in %		männlich	weiblich	Anzahl	Anteil in %
	1	2	3	4	5	6	7	8	9	10	11	12	13	14	15	16	17	18	19	20
4	511000	Waren- und Warenkreditbetrug	202	4,5	11	5,4	147	55	0	0	0	0	0	131	64,9	104	68	36	9	8,7
4	511200	Sonstiger Warenkreditbetrug	94	2,1	8	8,5	77	17	0	0	0	0	0	53	56,4	50	29	21	5	10,0
6	511201	Tankbetrug	33	0,7	0	0,0	22	11	0	0	0	0	0	21	63,6	21	15	6	1	4,8
6	511210	Weitere Arten des Warenkreditbetruges §§ 263, 263a StGB	61	1,4	8	13,1	55	6	0	0	0	0	0	32	52,5	29	14	15	4	13,8
6	511211	Weitere Arten des Warenkreditbetruges § 263 StGB	34	0,8	3	8,8	30	4	0	0	0	0	0	28	82,4	26	12	14	3	11,5
6	511212	Weitere Arten des Warenkreditbetruges § 263a StGB	27	0,6	5	18,5	25	2	0	0	0	0	0	4	14,8	3	2	1	1	33,3
64	511300	Warenbetrug	108	2,4	3	2,8	70	38	0	0	0	0	0	78	72,2	55	40	15	4	7,3
64	513000	Kapitalanlage- und Anlagebetrug	1	0,0	0	0,0	1	0	0	0	0	0	0	1	100,0	1	1	0	0	0,0
64	513200	Anlagebetrug gemäß § 263 StGB	1	0,0	0	0,0	1	0	0	0	0	0	0	1	100,0	1	1	0	0	0,0
4	514000	Geldkreditbetrug	1	0,0	0	0,0	1	0	0	0	0	0	0	1	100,0	1	1	0	0	0,0
64	514300	Krediterlangungsbetrug § 263 StGB	1	0,0	0	0,0	1	0	0	0	0	0	0	1	100,0	1	1	0	0	0,0
4	515000	Erschleichen von Leistungen § 265a StGB	31	0,7	0	0,0	25	6	0	0	0	0	0	31	100,0	26	17	9	6	23,1
6	515001	Beförderungsererschleichung	30	0,7	0	0,0	24	6	0	0	0	0	0	30	100,0	24	15	9	6	25,0
6	515079	Sonstiges Erschleichen von Leistungen gemäß § 265a StGB	1	0,0	0	0,0	1	0	0	0	0	0	0	1	100,0	2	2	0	0	0,0
64	516000	Betrug bzw. Computerbetrug mittels rechtswidrig erlangter unbarer Zahlungsmittel	29	0,6	3	10,3	21	8	0	0	0	0	0	8	27,6	7	5	2	0	0,0
64	516200	Betrug mittels rechtswidrig erlangter Zahlungskarten ohne PIN (Lastschriftverfahren)	4	0,1	1	25,0	2	2	0	0	0	0	0	2	50,0	2	1	1	0	0,0
64	516300	Computerbetrug mittels rechtswidrig erlangter Zahlungskarten mit PIN § 263a StGB	3	0,1	1	33,3	3	0	0	0	0	0	0	0	0,0	0	0	0	0	0,0

	Schlüssel der Tat	Straftat	erfasste Fälle		davon Versuche		Tatortverteilung (nach Einwohnerzahl)					mit Schusswaffe		aufgeklärte Fälle		TV Gesamtanzahl	davon		nichtdeutsche TV	
			Anzahl	Anteil in %	Anzahl	Anteil in %	< 20.000	20.000 < 100.000	100.000 < 500.000	>= 500.000	unbekannt	gedroht	geschossen	Anzahl	Anteil in %		männlich	weiblich	Anzahl	Anteil in %
	1	2	3	4	5	6	7	8	9	10	11	12	13	14	15	16	17	18	19	20
64	516500	Betrug bzw. Computerbetrug mittels rechtswidrig erlangter Daten von Zahlungskarten §§ 263, 263a StGB	17	0,4	1	5,9	12	5	0	0	0	0	0	3	17,6	4	3	1	0	0,0
6	516510	Betrug mittels rechtswidrig erlangter Daten von Zahlungskarten § 263 StGB	16	0,4	1	6,3	11	5	0	0	0	0	0	3	18,8	4	3	1	0	0,0
6	516520	Computerbetrug mittels rechtswidrig erlangter Daten von Zahlungskarten § 263a StGB	1	0,0	0	0,0	1	0	0	0	0	0	0	0	0,0	0	0	0	0	0,0
64	516900	Betrug bzw. Computerbetrug mittels rechtswidrig erlangter sonstiger unbarer Zahlungsmittel §§ 263, 263a StGB	5	0,1	0	0,0	4	1	0	0	0	0	0	3	60,0	1	1	0	0	0,0
6	516910	Betrug mittels mittels rechtswidrig erlangter sonstiger unbarer Zahlungsmittel § 263 StGB	3	0,1	0	0,0	3	0	0	0	0	0	0	3	100,0	1	1	0	0	0,0
6	516920	Computerbetrug mittels rechtswidrig erlangter sonstiger unbarer Zahlungsmittel § 263a StGB	2	0,0	0	0,0	1	1	0	0	0	0	0	0	0,0	0	0	0	0	0,0
4	517000	Sonstiger Betrug	310	6,9	104	33,5	221	89	0	0	0	0	0	172	55,5	138	91	47	9	6,5
64	517100	Leistungsbetrug	16	0,4	7	43,8	14	2	0	0	0	0	0	7	43,8	6	6	0	3	50,0
64	517200	Leistungskreditbetrug §§ 263, 263a StGB	8	0,2	0	0,0	6	2	0	0	0	0	0	7	87,5	8	4	4	0	0,0
6	517210	Leistungskreditbetrug § 263 StGB	6	0,1	0	0,0	4	2	0	0	0	0	0	6	100,0	7	3	4	0	0,0
6	517220	Leistungskreditbetrug § 263a StGB	2	0,0	0	0,0	2	0	0	0	0	0	0	1	50,0	1	1	0	0	0,0
64	517500	Computerbetrug (sonstiger) § 263a StGB (soweit nicht unter den Schlüsseln 511120, 511212, 516300, 516520, 516920, 517220, 517900, 518112 bzw. 518302 zu erfassen)	8	0,2	1	12,5	6	2	0	0	0	0	0	3	37,5	3	3	0	0	0,0
6	517510	Computerbetrug (sonstiger) § 263a Abs. 1 und 2 StGB	8	0,2	1	12,5	6	2	0	0	0	0	0	3	37,5	3	3	0	0	0,0
64	517600	Provisionsbetrug	2	0,0	2	100,0	2	0	0	0	0	0	0	0	0,0	0	0	0	0	0,0
64	517800	Sozialleistungsbetrug § 263 StGB	12	0,3	2	16,7	6	6	0	0	0	0	0	12	100,0	12	5	7	0	0,0
64	518100	Abrechnungsbetrug	2	0,0	0	0,0	1	1	0	0	0	0	0	1	50,0	2	1	1	0	0,0
6	518179	Sonstiger Abrechnungsbetrug	2	0,0	0	0,0	1	1	0	0	0	0	0	1	50,0	2	1	1	0	0,0

	Schlüssel der Tat	Straftat	erfasste Fälle		davon Versuche		Tatortverteilung (nach Einwohnerzahl)					mit Schusswaffe		aufgeklärte Fälle		TV Gesamtanzahl	davon		nichtdeutsche TV	
			Anzahl	Anteil in %	Anzahl	Anteil in %	< 20.000	20.000 < 100.000	100.000 < 500.000	>= 500.000	unbekannt	gedroht	geschossen	Anzahl	Anteil in %		männlich	weiblich	Anzahl	Anteil in %
	1	2	3	4	5	6	7	8	9	10	11	12	13	14	15	16	17	18	19	20
64	518200	Einmietbetrug	6	0,1	0	0,0	5	1	0	0	0	0	0	6	100,0	7	5	2	0	0,0
64	518300	Überweisungsbetrug §§ 263, 263a StGB	22	0,5	9	40,9	19	3	0	0	0	0	0	12	54,5	8	7	1	0	0,0
6	518301	Überweisungsbetrug § 263 StGB	22	0,5	9	40,9	19	3	0	0	0	0	0	12	54,5	8	7	1	0	0,0
64	518900	Sonstige weitere Betrugsarten	234	5,2	83	35,5	162	72	0	0	0	0	0	124	53,0	99	65	34	6	6,1
4	520000	Veruntreuungen §§ 266, 266a, 266b StGB	10	0,2	0	0,0	6	4	0	0	0	0	0	10	100,0	21	13	8	1	4,8
4	521000	Untreue § 266 StGB	9	0,2	0	0,0	6	3	0	0	0	0	0	9	100,0	19	12	7	0	0,0
6	521079	Sonstige Untreue	9	0,2	0	0,0	6	3	0	0	0	0	0	9	100,0	19	12	7	0	0,0
64	522000	Vorenthalten und Veruntreuen von Arbeitsentgelt gemäß § 266a StGB	1	0,0	0	0,0	0	1	0	0	0	0	0	1	100,0	2	1	1	1	50,0
4	530000	Unterschlagung §§ 246, 247, 248a StGB	142	3,2	0	0,0	92	50	0	0	0	0	0	62	43,7	68	48	20	1	1,5
6	530079	Unterschlagung sonstiger Güter/Sachen gemäß §§ 246, 247, 248a StGB - ohne von Kfz	133	3,0	0	0,0	86	47	0	0	0	0	0	53	39,8	59	41	18	1	1,7
64	531000	Unterschlagung von Kfz gemäß §§ 246, 247 StGB	9	0,2	0	0,0	6	3	0	0	0	0	0	9	100,0	9	7	2	0	0,0
4	540000	Urkundenfälschung §§ 267-271, 273-279, 281 StGB	43	1,0	0	0,0	27	16	0	0	0	0	0	33	76,7	31	27	4	5	16,1
6	540001	Sonstige Urkundenfälschung gemäß § 267 StGB	40	0,9	0	0,0	26	14	0	0	0	0	0	31	77,5	29	26	3	4	13,8
6	540002	Mittelbare Falschbeurkundung	1	0,0	0	0,0	0	1	0	0	0	0	0	1	100,0	1	1	0	1	100,0
6	540006	Verschaffen von falschen amtlichen Ausweisen	1	0,0	0	0,0	0	1	0	0	0	0	0	0	0,0	0	0	0	0	0,0
4	543000	Fälschung beweis erheblicher Daten, Täuschung im Rechtsverkehr bei Datenverarbeitung §§ 269, 270 StGB	1	0,0	0	0,0	1	0	0	0	0	0	0	1	100,0	1	0	1	0	0,0
6	543010	Fälschung beweis erheblicher Daten gemäß § 269 StGB	1	0,0	0	0,0	1	0	0	0	0	0	0	1	100,0	1	0	1	0	0,0

	Schlüssel der Tat	Straftat	erfasste Fälle		davon Versuche		Tatortverteilung (nach Einwohnerzahl)					mit Schusswaffe		aufgeklärte Fälle		TV Gesamtanzahl	davon		nichtdeutsche TV	
			Anzahl	Anteil in %	Anzahl	Anteil in %	< 20.000	20.000 < 100.000	100.000 < 500.000	>= 500.000	unbekannt	ge-droht	ge-schos-sen	Anzahl	Anteil in %		männlich	weiblich	Anzahl	Anteil in %
	1	2	3	4	5	6	7	8	9	10	11	12	13	14	15	16	17	18	19	20
4	550000	Geld- und Wertzeichenfälschung, Fälschung von Zahlungskarten mit oder ohne Garantiefunktion, Schecks und Wechseln §§ 146-149, 151, 152, 152a, 152b StGB	4	0,1	0	0,0	3	1	0	0	0	0	0	3	75,0	5	5	0	0	0,0
4	551000	Geld- und Wertzeichenfälschung einschl. Vorbereitungshandlungen §§ 146 außer Abs. 1 Nr. 3, 148, 149 StGB	2	0,0	0	0,0	2	0	0	0	0	0	0	2	100,0	4	4	0	0	0,0
6	551010	Geldfälschung (einschl. Vorbereitungshandlung) gemäß §§ 146 außer Abs. 1 Nr. 3 StGB	2	0,0	0	0,0	2	0	0	0	0	0	0	2	100,0	4	4	0	0	0,0
4	552000	Inverkehrbringen von Falschgeld §§ 146 Abs. 1 Nr. 3, 147 StGB	1	0,0	0	0,0	0	1	0	0	0	0	0	1	100,0	1	1	0	0	0,0
6	552020	Inverkehrbringen von Falschgeld gemäß § 147 StGB (nach gutgläubigem Erwerb)	1	0,0	0	0,0	0	1	0	0	0	0	0	1	100,0	1	1	0	0	0,0
4	553000	Fälschung von Zahlungskarten mit oder ohne Garantiefunktion, Schecks und Wechseln gemäß §§ 152a, 152b StGB	1	0,0	0	0,0	1	0	0	0	0	0	0	0	0,0	0	0	0	0	0,0
4	553200	Nachmachen, Verfälschen, Verschaffen, Feilhalten oder Überlassen falscher Zahlungskarten mit oder ohne Garantiefunktion, Schecks und Wechsel gemäß §§ 152a, 152b StGB	1	0,0	0	0,0	1	0	0	0	0	0	0	0	0,0	0	0	0	0	0,0
6	553210	Nachmachen, Verfälschen, Verschaffen, Feilhalten oder Überlassen falscher Zahlungskarten ohne Garantiefunktion, Schecks und Wechsel	1	0,0	0	0,0	1	0	0	0	0	0	0	0	0,0	0	0	0	0	0,0
4	560000	Insolvenzstraftaten §§ 283, 283a-d StGB	1	0,0	0	0,0	0	1	0	0	0	0	0	1	100,0	1	1	0	1	100,0
64	561000	Bankrott gemäß § 283 StGB	1	0,0	0	0,0	0	1	0	0	0	0	0	1	100,0	1	1	0	1	100,0
4	600000	Sonstige Straftatbestände (StGB)	1.286	28,7	33	2,6	888	398	0	0	0	0	1	829	64,5	622	498	124	61	9,8
4	610000	Erpressung § 253 StGB	10	0,2	6	60,0	6	4	0	0	0	0	0	7	70,0	7	7	0	2	28,6
6	610079	Sonstige Erpressung	10	0,2	6	60,0	6	4	0	0	0	0	0	7	70,0	7	7	0	2	28,6
4	620000	Widerstand gegen die Staatsgewalt und Straftaten gegen die öffentliche Ordnung §§ 111, 113, 114, 120, 121, 123-127, 129, 130-134, 136, 138, 140, 145, 145a, 145c, 145d StGB	183	4,1	0	0,0	118	65	0	0	0	0	0	162	88,5	139	114	25	22	15,8
6	620001	Störung des öffentlichen Friedens durch Androhung von Straftaten	9	0,2	0	0,0	6	3	0	0	0	0	0	8	88,9	8	7	1	3	37,5
6	620005	Amtsmaßnung	3	0,1	0	0,0	2	1	0	0	0	0	0	1	33,3	1	1	0	0	0,0

	Schlüssel der Tat	Straftat	erfasste Fälle		davon Versuche		Tatortverteilung (nach Einwohnerzahl)					mit Schusswaffe		aufgeklärte Fälle		TV Gesamtanzahl	davon		nichtdeutsche TV	
			Anzahl	Anteil in %	Anzahl	Anteil in %	< 20.000	20.000 < 100.000	100.000 < 500.000	>= 500.000	unbekannt	gedroht	geschossen	Anzahl	Anteil in %		männlich	weiblich	Anzahl	Anteil in %
	1	2	3	4	5	6	7	8	9	10	11	12	13	14	15	16	17	18	19	20
6	620013	Missbrauch von Notrufen und Beeinträchtigung von Unfallverhütungs- und Nothilfemitteln	19	0,4	0	0,0	5	14	0	0	0	0	0	12	63,2	9	8	1	3	33,3
6	620014	Verstoß gegen Weisung während Führungsaufsicht	3	0,1	0	0,0	0	3	0	0	0	0	0	3	100,0	2	2	0	1	50,0
4	621000	Widerstand gegen die Staatsgewalt §§ 111, 113, 114, 120, 121 StGB	22	0,5	0	0,0	10	12	0	0	0	0	0	22	100,0	20	19	1	5	25,0
6	621010	Öffentliche Aufforderung zu Straftaten	3	0,1	0	0,0	2	1	0	0	0	0	0	3	100,0	3	3	0	0	0,0
4	621020	Widerstand gegen Vollstreckungsbeamte	19	0,4	0	0,0	8	11	0	0	0	0	0	19	100,0	17	16	1	5	29,4
6	621021	Widerstand gegen Polizeivollzugsbeamte	17	0,4	0	0,0	7	10	0	0	0	0	0	17	100,0	15	14	1	4	26,7
6	621029	Widerstand gegen Vollstreckungsbeamte (ohne Polizeivollzugsbeamte)	2	0,0	0	0,0	1	1	0	0	0	0	0	2	100,0	2	2	0	1	50,0
4	622000	Hausfriedensbruch §§ 123, 124 StGB	111	2,5	0	0,0	85	26	0	0	0	0	0	103	92,8	99	78	21	15	15,2
64	622100	Hausfriedensbruch gemäß § 123 StGB	111	2,5	0	0,0	85	26	0	0	0	0	0	103	92,8	99	78	21	15	15,2
4	624000	Vortäuschen einer Straftat § 145d StGB	10	0,2	0	0,0	5	5	0	0	0	0	0	10	100,0	10	7	3	1	10,0
6	624079	Vortäuschen einer sonstigen Straftat	9	0,2	0	0,0	4	5	0	0	0	0	0	9	100,0	9	6	3	1	11,1
64	624100	Vortäuschen eines Raubes	1	0,0	0	0,0	1	0	0	0	0	0	0	1	100,0	1	1	0	0	0,0
4	626000	Gewaltdarstellung § 131 StGB	1	0,0	0	0,0	1	0	0	0	0	0	0	1	100,0	1	1	0	0	0,0
6	626079	Sonstige Gewaltdarstellung	1	0,0	0	0,0	1	0	0	0	0	0	0	1	100,0	1	1	0	0	0,0
64	627000	Volksverhetzung gemäß § 130 StGB	5	0,1	0	0,0	4	1	0	0	0	0	0	2	40,0	2	2	0	0	0,0
4	630000	Begünstigung, Strafvereitelung (ohne Strafvereitelung im Amt), Hehlerei und Geldwäsche §§ 257, 258, 259-261 StGB	15	0,3	1	6,7	12	3	0	0	0	0	0	14	93,3	12	12	0	1	8,3
6	630020	Strafvereitelung	1	0,0	0	0,0	1	0	0	0	0	0	0	1	100,0	1	1	0	0	0,0

	Schlüssel der Tat	Straftat	erfasste Fälle		davon Versuche		Tatortverteilung (nach Einwohnerzahl)					mit Schusswaffe		aufgeklärte Fälle		TV Gesamtanzahl	davon		nichtdeutsche TV	
			Anzahl	Anteil in %	Anzahl	Anteil in %	< 20.000	20.000 < 100.000	100.000 < 500.000	>= 500.000	unbekannt	ge-droht	ge-schos-sen	Anzahl	Anteil in %		männlich	weiblich	Anzahl	Anteil in %
	1	2	3	4	5	6	7	8	9	10	11	12	13	14	15	16	17	18	19	20
4	631000	Hehlerei von Kfz §§ 259-260a StGB	6	0,1	0	0,0	6	0	0	0	0	0	0	6	100,0	3	3	0	0	0,0
6	631079	Hehlerei von KFZ gemäß § 259 StGB	6	0,1	0	0,0	6	0	0	0	0	0	0	6	100,0	3	3	0	0	0,0
4	632000	Sonstige Hehlerei §§ 259-260a StGB	5	0,1	0	0,0	5	0	0	0	0	0	0	5	100,0	6	6	0	1	16,7
6	632079	Sonstige Hehlerei gemäß § 259 StGB	5	0,1	0	0,0	5	0	0	0	0	0	0	5	100,0	6	6	0	1	16,7
64	633000	Geldwäsche, Verschleierung unrechtmäßig erlangter Vermögenswerte gemäß § 261 StGB	3	0,1	1	33,3	0	3	0	0	0	0	0	2	66,7	2	2	0	0	0,0
4	640000	Brandstiftung und Herbeiführen einer Brandgefahr §§ 306-306d, 306f StGB	26	0,6	1	3,8	19	7	0	0	0	0	0	14	53,8	16	14	2	1	6,3
6	640010	Fahrlässige Brandstiftung	10	0,2	0	0,0	7	3	0	0	0	0	0	8	80,0	8	7	1	1	12,5
6	640020	Fahrlässiges Herbeiführen einer Brandgefahr	3	0,1	0	0,0	2	1	0	0	0	0	0	2	66,7	4	4	0	0	0,0
4	641000	(Vorsätzliche) Brandstiftung und Herbeiführen einer Brandgefahr §§ 306-306c, 306f Abs. 1 und 2 StGB	13	0,3	1	7,7	10	3	0	0	0	0	0	4	30,8	4	3	1	0	0,0
6	641010	Vorsätzliche Brandstiftung	10	0,2	1	10,0	7	3	0	0	0	0	0	3	30,0	3	2	1	0	0,0
6	641020	Schwere Brandstiftung	1	0,0	0	0,0	1	0	0	0	0	0	0	0	0,0	0	0	0	0	0,0
6	641040	Brandstiftung mit Todesfolge	1	0,0	0	0,0	1	0	0	0	0	0	0	1	100,0	1	1	0	0	0,0
6	641050	Vorsätzliches Herbeiführen einer Brandgefahr	1	0,0	0	0,0	1	0	0	0	0	0	0	0	0,0	0	0	0	0	0,0
4	650000	Wettbewerbs-, Korruptions- und Amtsdelikte §§ 258a, 298-300, 331-353d, 355, 357 StGB	15	0,3	0	0,0	1	14	0	0	0	0	0	14	93,3	12	9	3	0	0,0
4	651000	Vorteilsannahme, Bestechlichkeit §§ 331, 332, 335 StGB	6	0,1	0	0,0	0	6	0	0	0	0	0	5	83,3	8	6	2	0	0,0
64	651200	Bestechlichkeit gemäß § 332 StGB	4	0,1	0	0,0	0	4	0	0	0	0	0	3	75,0	5	3	2	0	0,0
64	651300	Bestechlichkeit - gewerbsmäßig oder als Mitglied einer Bande gemäß § 335 Abs. 2 Nr. 3 StGB	2	0,0	0	0,0	0	2	0	0	0	0	0	2	100,0	5	4	1	0	0,0

	Schlüssel der Tat	Straftat	erfasste Fälle		davon Versuche		Tatortverteilung (nach Einwohnerzahl)					mit Schusswaffe		aufgeklärte Fälle		TV Gesamtanzahl	davon		nichtdeutsche TV	
			Anzahl	Anteil in %	Anzahl	Anteil in %	< 20.000	20.000 < 100.000	100.000 < 500.000	>= 500.000	unbekannt	gedroht	geschossen	Anzahl	Anteil in %		männlich	weiblich	Anzahl	Anteil in %
	1	2	3	4	5	6	7	8	9	10	11	12	13	14	15	16	17	18	19	20
4	652000	Vorteilsgewährung, Bestechung §§ 333, 334, 335 StGB	8	0,2	0	0,0	0	8	0	0	0	0	0	8	100,0	9	7	2	0	0,0
64	652200	Bestechung gemäß § 334 StGB	3	0,1	0	0,0	0	3	0	0	0	0	0	3	100,0	6	4	2	0	0,0
64	652300	Bestechung - gewerbsmäßig oder als Mitglied einer Bande gemäß § 335 Abs. 2 Nr. 3 StGB	5	0,1	0	0,0	0	5	0	0	0	0	0	5	100,0	5	4	1	0	0,0
4	655000	Sonstige Straftaten im Amt §§ 258a, 339-353d, 355, 357 StGB	1	0,0	0	0,0	1	0	0	0	0	0	0	1	100,0	1	1	0	0	0,0
64	655100	Körperverletzung im Amt gemäß § 340 StGB	1	0,0	0	0,0	1	0	0	0	0	0	0	1	100,0	1	1	0	0	0,0
4	660000	Strafbarer Eigennutz §§ 284, 285, 287-293, 297 StGB	5	0,1	0	0,0	5	0	0	0	0	0	0	4	80,0	4	4	0	1	25,0
4	662000	Wilderei §§ 292, 293 StGB	4	0,1	0	0,0	4	0	0	0	0	0	0	3	75,0	3	3	0	1	33,3
6	662001	Fischwilderei	1	0,0	0	0,0	1	0	0	0	0	0	0	1	100,0	1	1	0	1	100,0
64	662100	Jagdwilderei gemäß § 292 StGB	3	0,1	0	0,0	3	0	0	0	0	0	0	2	66,7	2	2	0	0	0,0
64	663000	Wucher gemäß § 291 StGB	1	0,0	0	0,0	1	0	0	0	0	0	0	1	100,0	1	1	0	0	0,0
4	670000	Alle sonstigen Straftaten gemäß StGB - ohne Verkehrsdelikte	1.032	23,0	25	2,4	727	305	0	0	0	0	1	614	59,5	476	376	100	40	8,4
6	670001	Falsche uneidliche Aussage (Falschaussage)	2	0,0	0	0,0	0	2	0	0	0	0	0	2	100,0	2	1	1	0	0,0
6	670003	Falsche Versicherung an Eides statt	9	0,2	0	0,0	5	4	0	0	0	0	0	9	100,0	9	6	3	0	0,0
6	670007	Falsche Verdächtigung	21	0,5	0	0,0	13	8	0	0	0	0	0	21	100,0	25	17	8	3	12,0
6	670016	Verletzung der Vertraulichkeit des Wortes	2	0,0	0	0,0	2	0	0	0	0	0	0	2	100,0	2	1	1	1	50,0
6	670017	Verletzung des Briefgeheimnisses	3	0,1	0	0,0	2	1	0	0	0	0	0	2	66,7	1	1	0	0	0,0
6	670018	Verletzung von Privatgeheimnissen	1	0,0	0	0,0	0	1	0	0	0	0	0	0	0,0	0	0	0	0	0,0

	Schlüssel der Tat	Straftat	erfasste Fälle		davon Versuche		Tatortverteilung (nach Einwohnerzahl)					mit Schusswaffe		aufgeklärte Fälle		TV Gesamtanzahl	davon		nichtdeutsche TV	
			Anzahl	Anteil in %	Anzahl	Anteil in %	< 20.000	20.000 < 100.000	100.000 < 500.000	>= 500.000	unbekannt	gedroht	geschossen	Anzahl	Anteil in %		männlich	weiblich	Anzahl	Anteil in %
	1	2	3	4	5	6	7	8	9	10	11	12	13	14	15	16	17	18	19	20
6	670020	Verletzung des Post- u. Fernmeldegeheimnisses	2	0,0	0	0,0	1	1	0	0	0	0	0	2	100,0	2	1	1	0	0,0
6	670025	Gefährliche Eingriffe in den Straßenverkehr	14	0,3	2	14,3	12	2	0	0	0	0	0	6	42,9	5	5	0	0	0,0
6	670026	Störung öffentlicher Betriebe	2	0,0	0	0,0	2	0	0	0	0	0	0	0	0,0	0	0	0	0	0,0
6	670027	Störung von Telekommunikationsanlagen	8	0,2	0	0,0	8	0	0	0	0	0	0	5	62,5	4	3	1	0	0,0
6	670032	Unterlassene Hilfeleistung	5	0,1	0	0,0	3	2	0	0	0	0	0	5	100,0	5	3	2	1	20,0
6	670034	Verletzung des höchstpersönlichen Lebensbereiches durch Bildaufnahmen	9	0,2	0	0,0	6	3	0	0	0	0	0	9	100,0	8	6	2	0	0,0
64	671000	Verletzung der Unterhaltspflicht gemäß § 170 StGB	11	0,2	0	0,0	9	2	0	0	0	0	0	11	100,0	11	10	1	0	0,0
64	672000	Verletzung der Fürsorge- oder Erziehungspflicht gemäß § 171 StGB	5	0,1	0	0,0	2	3	0	0	0	0	0	5	100,0	7	3	4	1	14,3
4	673000	Beleidigung §§ 185-187, 189 StGB	273	6,1	0	0,0	197	76	0	0	0	0	0	257	94,1	223	171	52	15	6,7
6	673010	Beleidigung ohne sexuelle Grundlage	163	3,6	0	0,0	123	40	0	0	0	0	0	156	95,7	149	118	31	11	7,4
6	673020	Üble Nachrede ohne sexuelle Grundlage	7	0,2	0	0,0	4	3	0	0	0	0	0	7	100,0	8	3	5	0	0,0
6	673030	Verleumdung ohne sexuelle Grundlage	33	0,7	0	0,0	22	11	0	0	0	0	0	28	84,8	27	19	8	1	3,7
4	673100	Beleidigung auf sexueller Grundlage §§ 185-187, 189 StGB	70	1,6	0	0,0	48	22	0	0	0	0	0	66	94,3	62	48	14	4	6,5
6	673110	Beleidigung auf sexueller Grundlage	67	1,5	0	0,0	45	22	0	0	0	0	0	63	94,0	59	46	13	3	5,1
6	673120	Üble Nachrede auf sexueller Grundlage	1	0,0	0	0,0	1	0	0	0	0	0	0	1	100,0	1	1	0	1	100,0
6	673130	Verleumdung auf sexueller Grundlage	2	0,0	0	0,0	2	0	0	0	0	0	0	2	100,0	2	1	1	0	0,0
4	674000	Sachbeschädigung §§ 303-305a StGB	650	14,5	23	3,5	452	198	0	0	0	0	1	272	41,8	217	188	29	26	12,0

	Schlüssel der Tat	Straftat	erfasste Fälle		davon Versuche		Tatortverteilung (nach Einwohnerzahl)					mit Schusswaffe		aufgeklärte Fälle		TV Gesamtanzahl	davon		nichtdeutsche TV	
			Anzahl	Anteil in %	Anzahl	Anteil in %	< 20.000	20.000 < 100.000	100.000 < 500.000	>= 500.000	unbekannt	gedroht	geschossen	Anzahl	Anteil in %		männlich	weiblich	Anzahl	Anteil in %
	1	2	3	4	5	6	7	8	9	10	11	12	13	14	15	16	17	18	19	20
4	674010	Sachbeschädigung gemäß § 303 StGB ohne Schl. 6741 00 u. 6743 00	403	9,0	6	1,5	279	124	0	0	0	0	1	187	46,4	179	159	20	24	13,4
6	674011	Sachbeschädigung durch Graffiti ohne Schl. 674111 u. 674311	57	1,3	0	0,0	47	10	0	0	0	0	0	21	36,8	7	6	1	0	0,0
6	674012	Sachbeschädigung durch Feuer ohne Schl. 674312	29	0,6	0	0,0	26	3	0	0	0	0	0	5	17,2	8	8	0	0	0,0
6	674019	Sonstige Sachbeschädigung ohne Schl. 674119 u. 674319	317	7,1	6	1,9	206	111	0	0	0	0	1	161	50,8	170	150	20	24	14,1
4	674020	Gemeinschaftliche Sachbeschädigung ohne Schl. 6743 20	1	0,0	0	0,0	1	0	0	0	0	0	0	0	0,0	0	0	0	0	0,0
6	674021	Gemeinschaftliche Sachbeschädigung durch Graffiti ohne Schl. 674321	1	0,0	0	0,0	1	0	0	0	0	0	0	0	0,0	0	0	0	0	0,0
4	674100	Sachbeschädigung an Kfz	136	3,0	4	2,9	91	45	0	0	0	0	0	57	41,9	35	28	7	3	8,6
6	674111	Sachbeschädigung durch Graffiti an Kfz	16	0,4	0	0,0	16	0	0	0	0	0	0	16	100,0	5	4	1	0	0,0
6	674119	Sonstige Sachbeschädigung an Kfz	120	2,7	4	3,3	75	45	0	0	0	0	0	41	34,2	35	28	7	3	8,6
4	674200	Datenveränderung, Computersabotage §§ 303a, 303b StGB	18	0,4	13	72,2	13	5	0	0	0	0	0	0	0,0	0	0	0	0	0,0
6	674210	Datenveränderung	17	0,4	13	76,5	13	4	0	0	0	0	0	0	0,0	0	0	0	0	0,0
6	674220	Computersabotage	1	0,0	0	0,0	0	1	0	0	0	0	0	0	0,0	0	0	0	0	0,0
4	674300	Sonstige Sachbeschädigung auf Straßen, Wegen oder Plätzen	92	2,1	0	0,0	68	24	0	0	0	0	0	28	30,4	22	16	6	0	0,0
4	674310	Sonstige Sachbeschädigung auf Straßen, Wegen oder Plätzen gemäß § 303 StGB	91	2,0	0	0,0	67	24	0	0	0	0	0	27	29,7	21	15	6	0	0,0
6	674311	Sonstige Sachbeschädigung durch Graffiti auf Straßen, Wegen oder Plätzen	35	0,8	0	0,0	18	17	0	0	0	0	0	11	31,4	7	3	4	0	0,0
6	674319	Sonstige Sachbeschädigung auf Straßen, Wegen oder Plätzen	56	1,2	0	0,0	49	7	0	0	0	0	0	16	28,6	15	13	2	0	0,0
4	674320	Gemeinschaftliche Sachbeschädigung auf Straßen, Wegen oder Plätzen	1	0,0	0	0,0	1	0	0	0	0	0	0	1	100,0	1	1	0	0	0,0

	Schlüssel der Tat	Straftat	erfasste Fälle		davon Versuche		Tatortverteilung (nach Einwohnerzahl)					mit Schusswaffe		aufgeklärte Fälle		TV Gesamtanzahl	davon		nichtdeutsche TV	
			Anzahl	Anteil in %	Anzahl	Anteil in %	< 20.000	20.000 < 100.000	100.000 < 500.000	>= 500.000	unbekannt	ge-droht	ge-schos-sen	Anzahl	Anteil in %		männlich	weiblich	Anzahl	Anteil in %
	1	2	3	4	5	6	7	8	9	10	11	12	13	14	15	16	17	18	19	20
6	674329	Sonstige gemeinschädliche Sachbeschädigung auf Straßen, Wegen oder Plätzen	1	0,0	0	0,0	1	0	0	0	0	0	0	1	100,0	1	1	0	0	0,0
4	676000	Straftaten gegen die Umwelt §§ 324, 324a, 325-330a StGB	6	0,1	0	0,0	6	0	0	0	0	0	0	3	50,0	3	2	1	1	33,3
4	676100	Gewässerverunreinigung § 324 StGB	4	0,1	0	0,0	4	0	0	0	0	0	0	1	25,0	1	1	0	0	0,0
6	676101	Gewässerverunreinigung	3	0,1	0	0,0	3	0	0	0	0	0	0	0	0,0	0	0	0	0	0,0
6	676102	Gewässerverunreinigung - besonders schwerer Fall	1	0,0	0	0,0	1	0	0	0	0	0	0	1	100,0	1	1	0	0	0,0
4	676200	Luftverunreinigung § 325 StGB	1	0,0	0	0,0	1	0	0	0	0	0	0	1	100,0	1	1	0	1	100,0
6	676201	Luftverunreinigung	1	0,0	0	0,0	1	0	0	0	0	0	0	1	100,0	1	1	0	1	100,0
4	676400	Unerlaubter Umgang mit Abfällen § 326 außer Abs. 2 StGB	1	0,0	0	0,0	1	0	0	0	0	0	0	1	100,0	1	0	1	0	0,0
4	676410	Unerlaubter Umgang mit Abfällen § 326 Abs. 1	1	0,0	0	0,0	1	0	0	0	0	0	0	1	100,0	1	0	1	0	0,0
6	676411	Unerlaubter Umgang mit Abfällen gemäß § 326 Abs. 1 StGB	1	0,0	0	0,0	1	0	0	0	0	0	0	1	100,0	1	0	1	0	0,0
4	678000	Ausspähen, Abfangen von Daten einschl. Vorbereitungshandlungen und Datenhehlerei §§ 202a, 202b, 202c, 202d StGB	9	0,2	0	0,0	7	2	0	0	0	0	0	3	33,3	3	1	2	0	0,0
6	678010	Ausspähen von Daten gemäß § 202a StGB	8	0,2	0	0,0	6	2	0	0	0	0	0	2	25,0	2	0	2	0	0,0
6	678020	Abfangen von Daten gemäß § 202b StGB	1	0,0	0	0,0	1	0	0	0	0	0	0	1	100,0	1	1	0	0	0,0
4	700000	Strafrechtliche Nebengesetze	520	11,6	8	1,5	382	138	0	0	0	0	3	494	95,0	400	343	57	29	7,3
4	710000	Straftaten gegen strafrechtliche Nebengesetze auf dem Wirtschaftssektor	8	0,2	0	0,0	4	4	0	0	0	0	0	6	75,0	6	6	0	1	16,7
4	712000	Straftaten nach AktG, GenG, GmbHG, HGB, RechnungslegungsG, UmwandlungsG	3	0,1	0	0,0	1	2	0	0	0	0	0	3	100,0	3	3	0	0	0,0
64	712200	Insolvenzverschleppung gemäß § 15a InsO	3	0,1	0	0,0	1	2	0	0	0	0	0	3	100,0	3	3	0	0	0,0

	Schlüssel der Tat	Straftat	erfasste Fälle		davon Versuche		Tatortverteilung (nach Einwohnerzahl)					mit Schusswaffe		aufgeklärte Fälle		TV Gesamtanzahl	davon		nichtdeutsche TV	
			Anzahl	Anteil in %	Anzahl	Anteil in %	< 20.000	< 20.000 < 100.000	100.000 < 500.000	>= 500.000	unbekannt	gedroht	geschossen	Anzahl	Anteil in %		männlich	weiblich	Anzahl	Anteil in %
	1	2	3	4	5	6	7	8	9	10	11	12	13	14	15	16	17	18	19	20
4	715000	Straftaten im Zusammenhang mit Urheberrechtsbestimmungen (UrheberrechtsG, MarkenG, § 17 UWG, DesignG, GebrauchsmusterG, KunsturheberrechtsG, PatentG, HalbleiterschutzG)	3	0,1	0	0,0	3	0	0	0	0	0	0	1	33,3	1	1	0	0	0,0
6	715040	Kunsturheberrechtsgesetz	2	0,0	0	0,0	2	0	0	0	0	0	0	1	50,0	1	1	0	0	0,0
6	715050	Straftat nach dem Urheberrechtsgesetz - sonstige Verstöße (ohne Schl. 715100 u. 715200)	1	0,0	0	0,0	1	0	0	0	0	0	0	0	0,0	0	0	0	0	0,0
4	716000	Straftaten im Zusammenhang mit Lebens- und Arzneimitteln (z.B. Lebensmittel- und Futtermittelgesetzbuch, ArzneimittelG, WeinG)	1	0,0	0	0,0	0	1	0	0	0	0	0	1	100,0	1	1	0	1	100,0
64	716100	Straftaten nach dem Lebensmittel- und Futtermittelgesetzbuch	1	0,0	0	0,0	0	1	0	0	0	0	0	1	100,0	1	1	0	1	100,0
4	719000	Sonstige Straftaten (Nebengesetze) auf dem Wirtschaftssektor (z.B. Rennwett- und LotterieG, UWG ohne § 17, VersicherungsaufsichtG, WirtschaftsstrafG, Gewerbeordnung)	1	0,0	0	0,0	0	1	0	0	0	0	0	1	100,0	1	1	0	0	0,0
64	719081	Verstoss gegen Abgabenordnung - Steuerhinterziehung	1	0,0	0	0,0	0	1	0	0	0	0	0	1	100,0	1	1	0	0	0,0
4	720000	Straftaten gegen sonstige strafrechtliche Nebengesetze-ohne Verkehrsdelikte-	66	1,5	0	0,0	51	15	0	0	0	0	2	62	93,9	61	56	5	11	18,0
6	720001	Vereinsgesetz	2	0,0	0	0,0	1	1	0	0	0	0	0	1	50,0	1	1	0	1	100,0
6	720011	Straftaten gemäß § 4 Gewaltschutzgesetz	1	0,0	0	0,0	0	1	0	0	0	0	0	1	100,0	1	1	0	0	0,0
4	725000	Straftaten gegen das Aufenthalts-, das Asyl- und das Freizügigkeitsgesetz/EU	10	0,2	0	0,0	5	5	0	0	0	0	0	10	100,0	9	7	2	9	100,0
64	725700	Unerlaubter Aufenthalt gemäß § 95 Abs. 1 Nr. 1, 2 und Abs. 2 Nr. 1b Aufenthaltsgesetz	10	0,2	0	0,0	5	5	0	0	0	0	0	10	100,0	9	7	2	9	100,0
6	725710	Unerlaubter Aufenthalt gemäß § 95 Abs. 1 Nr. 1 und 2 Aufenthaltsgesetz	10	0,2	0	0,0	5	5	0	0	0	0	0	10	100,0	9	7	2	9	100,0
6	725711	Unerlaubter Aufenthalt ohne unerlaubte Einreise	1	0,0	0	0,0	0	1	0	0	0	0	0	1	100,0	1	0	1	1	100,0
6	725712	Unerlaubter Aufenthalt nach unerlaubter/ungeklärter Einreise	9	0,2	0	0,0	5	4	0	0	0	0	0	9	100,0	8	7	1	8	100,0
4	726000	Straftaten gegen das Sprengstoff-, das Waffen- und das Kriegswaffenkontrollgesetz	53	1,2	0	0,0	45	8	0	0	0	0	2	50	94,3	50	47	3	1	2,0

	Schlüssel der Tat	Straftat	erfasste Fälle		davon Versuche		Tatortverteilung (nach Einwohnerzahl)					mit Schusswaffe		aufgeklärte Fälle		TV Gesamtanzahl	davon		nichtdeutsche TV	
			Anzahl	Anteil in %	Anzahl	Anteil in %	< 20.000	20.000 < 100.000	100.000 < 500.000	>= 500.000	unbekannt	ge-droht	ge-schos-sen	Anzahl	Anteil in %		männlich	weiblich	Anzahl	Anteil in %
	1	2	3	4	5	6	7	8	9	10	11	12	13	14	15	16	17	18	19	20
64	726100	Straftaten gegen das Sprengstoffgesetz	17	0,4	0	0,0	12	5	0	0	0	0	0	17	100,0	19	18	1	0	0,0
64	726200	Straftaten gegen das Waffengesetz	33	0,7	0	0,0	30	3	0	0	0	0	2	30	90,9	30	28	2	1	3,3
64	726300	Straftaten gegen das Kriegswaffenkontrollgesetz	3	0,1	0	0,0	3	0	0	0	0	0	0	3	100,0	3	3	0	0	0,0
64	730000	Rauschgiftdelikte -Betäubungsmittelgesetz- (soweit nicht bereits mit anderer Schlüsselzahl erfasst)	433	9,7	8	1,8	316	117	0	0	0	0	0	420	97,0	339	288	51	17	5,0
64	731000	Allgemeine Verstöße gemäß § 29 BtMG(soweit nicht unter 7340 pp. zu erfassen)	341	7,6	6	1,8	247	94	0	0	0	0	0	332	97,4	281	238	43	15	5,3
64	731100	Allgemeiner Verstoß mit Heroin (gemäß § 29 BtMG)	1	0,0	0	0,0	0	1	0	0	0	0	0	1	100,0	1	1	0	0	0,0
64	731200	Allgemeiner Verstoß mit Kokain einschl. Crack	2	0,0	0	0,0	2	0	0	0	0	0	0	2	100,0	2	2	0	0	0,0
6	731202	Allgemeiner Verstoß mit Kokain	2	0,0	0	0,0	2	0	0	0	0	0	0	2	100,0	2	2	0	0	0,0
64	731600	Allgemeiner Verstoß mit Amphetamin und seine Derivate in Pulver- oder flüssiger sowie in Tabletten- bzw. Kapselform (Ecstasy)	19	0,4	0	0,0	15	4	0	0	0	0	0	18	94,7	22	19	3	0	0,0
6	731601	Allgemeiner Verstoß mit Amphetamin in Pulver- oder flüssiger Form	14	0,3	0	0,0	10	4	0	0	0	0	0	13	92,9	17	14	3	0	0,0
6	731602	Allgemeiner Verstoß mit Amphetamin in Tabletten- bzw. Kapselform (Ecstasy)	5	0,1	0	0,0	5	0	0	0	0	0	0	5	100,0	5	5	0	0	0,0
64	731700	Allgemeiner Verstoß mit Methamphetamin in Pulver-, kristalliner oder flüssiger sowie in Tabletten- bzw. Kapselform	106	2,4	2	1,9	76	30	0	0	0	0	0	102	96,2	85	63	22	4	4,7
6	731701	Allgemeiner Verstoß Methamphetamin in Pulver- oder flüssiger Form	11	0,2	0	0,0	7	4	0	0	0	0	0	11	100,0	10	10	0	0	0,0
6	731702	Allgemeiner Verstoß Methamphetamin in kristalliner Form (Crystal)	87	1,9	2	2,3	61	26	0	0	0	0	0	83	95,4	68	48	20	4	5,9
6	731703	Allgemeiner Verstoß Methamphetamin in Tabletten- bzw. Kapselform	8	0,2	0	0,0	8	0	0	0	0	0	0	8	100,0	8	6	2	0	0,0
64	731800	Allgemeiner Verstoß mit Cannabis und Zubereitungen	193	4,3	4	2,1	138	55	0	0	0	0	0	190	98,4	170	154	16	9	5,3
64	731900	Allgemeiner Verstoß mit sonstigen Betäubungsmitteln	20	0,4	0	0,0	16	4	0	0	0	0	0	19	95,0	19	15	4	2	10,5

	Schlüssel der Tat	Straftat	erfasste Fälle		davon Versuche		Tatortverteilung (nach Einwohnerzahl)					mit Schusswaffe		aufgeklärte Fälle		TV Gesamtanzahl	davon		nichtdeutsche TV	
			Anzahl	Anteil in %	Anzahl	Anteil in %	< 20.000	20.000 < 100.000	100.000 < 500.000	>= 500.000	unbekannt	gedroht	geschossen	Anzahl	Anteil in %		männlich	weiblich	Anzahl	Anteil in %
	1	2	3	4	5	6	7	8	9	10	11	12	13	14	15	16	17	18	19	20
64	732000	Unerlaubter Handel mit und Schmuggel von Rauschgiften gemäß § 29 BtMG	75	1,7	2	2,7	56	19	0	0	0	0	0	71	94,7	69	61	8	2	2,9
64	732100	Unerlaubter Handel mit und Schmuggel von Heroin (§ 29 BtMG)	1	0,0	0	0,0	1	0	0	0	0	0	0	1	100,0	1	1	0	0	0,0
6	732110	Unerlaubter Handel mit Heroin (gemäß § 29 BtMG)	1	0,0	0	0,0	1	0	0	0	0	0	0	1	100,0	1	1	0	0	0,0
64	732600	Unerlaubter Handel mit und Schmuggel von Amphetamin und seine Derivate in Pulver- oder flüssiger sowie in Tabletten- bzw. Kapselform (Ecstasy)	9	0,2	0	0,0	8	1	0	0	0	0	0	9	100,0	11	9	2	0	0,0
6	732610	Unerlaubter Handel mit Amphetamin und seine Derivate in Pulver- oder flüssiger sowie in Tabletten- bzw. Kapselform (Ecstasy)	9	0,2	0	0,0	8	1	0	0	0	0	0	9	100,0	11	9	2	0	0,0
6	732611	Unerlaubter Handel mit Amphetamin in Pulver- oder flüssiger Form	4	0,1	0	0,0	4	0	0	0	0	0	0	4	100,0	4	3	1	0	0,0
6	732612	Unerlaubter Handel mit Amphetamin in Tabletten- bzw. Kapselform (Ecstasy)	5	0,1	0	0,0	4	1	0	0	0	0	0	5	100,0	7	6	1	0	0,0
64	732700	Unerlaubter Handel mit und Schmuggel von Methamphetamin in Pulver-, kristalliner oder flüssiger sowie in Tabletten- bzw. Kapselform	14	0,3	0	0,0	11	3	0	0	0	0	0	14	100,0	13	11	2	0	0,0
6	732710	Unerlaubter Handel mit Methamphetamin in Pulver-, kristalliner oder flüssiger sowie in Tabletten- bzw. Kapselform	14	0,3	0	0,0	11	3	0	0	0	0	0	14	100,0	13	11	2	0	0,0
6	732711	Unerlaubter Handel mit Methamphetamin in Pulver- oder flüssiger Form	1	0,0	0	0,0	1	0	0	0	0	0	0	1	100,0	1	1	0	0	0,0
6	732712	Unerlaubter Handel mit Methamphetamin in kristalliner Form (Crystal)	12	0,3	0	0,0	9	3	0	0	0	0	0	12	100,0	11	9	2	0	0,0
6	732713	Unerlaubter Handel mit Methamphetamin in Tabletten- bzw. Kapselform	1	0,0	0	0,0	1	0	0	0	0	0	0	1	100,0	1	1	0	0	0,0
64	732800	Unerlaubter Handel mit und Schmuggel von Cannabis und Zubereitungen (§ 29 BtMG)	47	1,0	2	4,3	33	14	0	0	0	0	0	44	93,6	43	40	3	2	4,7
6	732810	Unerlaubter Handel mit Cannabis und Zubereitungen (gemäß § 29 BtMG)	47	1,0	2	4,3	33	14	0	0	0	0	0	44	93,6	43	40	3	2	4,7
64	732900	Unerlaubter Handel mit und Schmuggel von sonstigen Betäubungsmitteln (§ 29 BtMG)	4	0,1	0	0,0	3	1	0	0	0	0	0	3	75,0	3	2	1	0	0,0
6	732910	Unerlaubter Handel mit sonstigen Betäubungsmitteln (gemäß § 29 BtMG)	2	0,0	0	0,0	2	0	0	0	0	0	0	1	50,0	1	1	0	0	0,0

Schlüssel der Tat	Straftat	erfasste Fälle		davon Versuche		Tatortverteilung (nach Einwohnerzahl)					mit Schusswaffe		aufgeklärte Fälle		TV Gesamtanzahl	davon		nichtdeutsche TV		
		Anzahl	Anteil in %	Anzahl	Anteil in %	< 20.000	20.000 < 100.000	100.000 < 500.000	>= 500.000	unbekannt	ge-droht	ge-schos-sen	Anzahl	Anteil in %		männlich	weiblich	Anzahl	Anteil in %	
1	2	3	4	5	6	7	8	9	10	11	12	13	14	15	16	17	18	19	20	
6	732920	Schmuggel von sonstigen Betäubungsmitteln (gemäß § 29 BtMG)	2	0,0	0	0,0	1	1	0	0	0	0	0	2	100,0	2	1	1	0	0,0
64	733000	Unerlaubte Einfuhr von Betäubungsmitteln gemäß § 30 Abs. 1 Nr. 4 BtMG (in nicht geringer Menge)	1	0,0	0	0,0	0	1	0	0	0	0	0	1	100,0	1	1	0	0	0,0
64	733800	Unerlaubte Einfuhr in nicht geringer Menge von Cannabis und Zubereitungen (gemäß § 30 Abs. 1 Nr. 4 BtMG)	1	0,0	0	0,0	0	1	0	0	0	0	0	1	100,0	1	1	0	0	0,0
64	734000	Sonstige Verstöße gegen das BtMG	16	0,4	0	0,0	13	3	0	0	0	0	0	16	100,0	17	16	1	0	0,0
64	734100	Unerlaubter Anbau von Betäubungsmitteln gemäß § 29 Abs. 1 Nr. 1 BtMG	5	0,1	0	0,0	3	2	0	0	0	0	0	5	100,0	5	5	0	0	0,0
64	734300	Bereitstellung von Geldmitteln oder anderen Vermögensgegenständen gemäß § 29 Abs. 1 Nr. 13 BtMG	1	0,0	0	0,0	1	0	0	0	0	0	0	1	100,0	1	1	0	0	0,0
64	734500	Abgabe, Verabreichung oder Überlassung von Betäubungsmitteln an Minderjährige § 29a Abs. 1 Nr. 1 - ggf. § 30 Abs. 1 Nr. 2 BtMG	3	0,1	0	0,0	3	0	0	0	0	0	0	3	100,0	2	2	0	0	0,0
6	734510	Abgabe, Verabreichung oder Überlassung von Betäubungsmitteln an Minderjährige gemäß § 29a Abs. 1 Nr. 1 BtMG	3	0,1	0	0,0	3	0	0	0	0	0	0	3	100,0	2	2	0	0	0,0
64	734800	Unerlaubte(r) Handel, Herstellung, Abgabe und Besitz in nicht geringer Menge von Betäubungsmitteln gemäß § 29a Abs. 1 Nr. 2 BtMG	7	0,2	0	0,0	6	1	0	0	0	0	0	7	100,0	9	8	1	0	0,0
6	734820	Unerlaubter Handel in nicht geringer Menge gemäß § 29a Abs. 1 Nr. 2 BtMG	7	0,2	0	0,0	6	1	0	0	0	0	0	7	100,0	9	8	1	0	0,0
6	734827	Unerlaubter Handel in nicht geringer Menge von Methamphetamin in Pulver-, kristalliner oder flüssiger sowie in Tabletten- bzw. Kapselform	2	0,0	0	0,0	1	1	0	0	0	0	0	2	100,0	3	2	1	0	0,0
6	734828	Unerlaubter Handel in nicht geringer Menge von Cannabis und Zubereitungen	4	0,1	0	0,0	4	0	0	0	0	0	0	4	100,0	5	5	0	0	0,0
6	734829	Unerlaubter Handel in nicht geringer Menge von sonstigen Betäubungsmitteln	1	0,0	0	0,0	1	0	0	0	0	0	0	1	100,0	1	1	0	0	0,0
64	740000	Straftaten gegen strafrechtliche Nebengesetze auf dem Umwelt- und Verbraucherschutzsektor (neben Schlüssel 716000)	13	0,3	0	0,0	11	2	0	0	0	0	1	6	46,2	10	9	1	0	0,0
6	740079	Sonstiges strafrechtliches Nebengesetz auf dem Umwelt- und Verbraucherschutzsektor (ohne Lebensmittel)	1	0,0	0	0,0	1	0	0	0	0	0	0	1	100,0	4	4	0	0	0,0
64	743000	Straftaten nach dem Bundesnaturschutz-, Tierschutz-, Bundesjagd- und PflanzenschutzG	12	0,3	0	0,0	10	2	0	0	0	0	1	5	41,7	6	5	1	0	0,0
6	743020	Tierschutzgesetz	12	0,3	0	0,0	10	2	0	0	0	0	1	5	41,7	6	5	1	0	0,0

	Schlüssel der Tat	Straftat	erfasste Fälle		davon Versuche		Tatortverteilung (nach Einwohnerzahl)					mit Schusswaffe		aufgeklärte Fälle		TV Gesamtanzahl	davon		nichtdeutsche TV	
			Anzahl	Anteil in %	Anzahl	Anteil in %	< 20.000	20.000 < 100.000	100.000 < 500.000	>= 500.000	unbekannt	gedroht	geschossen	Anzahl	Anteil in %		männlich	weiblich	Anzahl	Anteil in %
	1	2	3	4	5	6	7	8	9	10	11	12	13	14	15	16	17	18	19	20
4	890000	Straftaten insgesamt, jedoch ohne Verstöße gegen das Aufenthalts-, das Asyl- und das Freizügigkeitsgesetz/EU (Schlüssel 7250)	4.473	99,8	336	7,5	3.142	1.331	0	0	0	2	4	3.034	67,8	1.917	1.495	422	241	12,6
4	891000	Rauschgiftkriminalität	433	9,7	8	1,8	316	117	0	0	0	0	0	420	97,0	339	288	51	17	5,0
4	892000	Gewaltkriminalität	120	2,7	32	26,7	89	31	0	0	0	0	0	111	92,5	134	109	25	26	19,4
4	893000	Wirtschaftskriminalität	19	0,4	1	5,3	13	6	0	0	0	0	0	16	84,2	14	11	3	1	7,1
4	893100	bei Betrug	9	0,2	1	11,1	9	0	0	0	0	0	0	7	77,8	4	3	1	0	0,0
4	893200	Insolvenzstraftaten gemäß StGB und Nebenstrafrecht	4	0,1	0	0,0	1	3	0	0	0	0	0	4	100,0	4	4	0	1	25,0
4	893300	Wirtschaftskriminalität im Anlage- und Finanzierungsbereich pp.	1	0,0	0	0,0	1	0	0	0	0	0	0	1	100,0	1	1	0	0	0,0
4	893600	Betrug und Untreue im Zusammenhang mit Beteiligungen und Kapitalanlagen	1	0,0	0	0,0	1	0	0	0	0	0	0	1	100,0	1	1	0	0	0,0
4	894000	Sexueller Missbrauch von Kindern	14	0,3	0	0,0	10	4	0	0	0	0	0	12	85,7	12	10	2	0	0,0
64	897000	Computerkriminalität	71	1,6	20	28,2	59	12	0	0	0	0	0	12	16,9	11	7	4	1	9,1
64	897100	Computerbetrug § 263a StGB	43	1,0	7	16,3	38	5	0	0	0	0	0	8	18,6	7	6	1	1	14,3
4	898000	Straftaten insgesamt auf dem Umwelt- und Verbraucherschutzsektor	24	0,5	0	0,0	21	3	0	0	0	0	1	13	54,2	17	15	2	3	17,6
4	898100	Umweltstraftaten gemäß 29. Abschnitt des StGB	6	0,1	0	0,0	6	0	0	0	0	0	0	3	50,0	3	2	1	1	33,3
4	898200	Sonstige Straftaten nach dem StGB mit Umweltrelevanz	4	0,1	0	0,0	4	0	0	0	0	0	0	3	75,0	3	3	0	1	33,3
4	898300	Straftaten auf dem Umwelt- und Verbraucherschutzsektor gemäß strafrechtlicher Nebengesetze	14	0,3	0	0,0	11	3	0	0	0	0	1	7	50,0	11	10	1	1	9,1
4	899000	Straßenkriminalität	477	10,6	33	6,9	351	126	0	0	0	0	0	184	38,6	174	145	29	32	18,4
4	899500	Sachbeschädigung durch Graffiti insgesamt	109	2,4	0	0,0	82	27	0	0	0	0	0	48	44,0	13	8	5	0	0,0

Liste:

Beschreibung:

Auswertebereich:

Auswertezeitraum:

Filter:

Details:

B-001-K; Nullwerte=aus

Grundtabelle - keine Einschränkung - Auflistung nach Delikten - Standard - Fall u. TV

Tatortgemeinde; Hierarchie=an - Landkreis Altenburger Land

Januar 2017 - Dezember 2017

keine Einschränkung

Schlüssel der Tat	Straftat	erfasste Fälle		davon Versuche		Tatortverteilung (nach Einwohnerzahl)					mit Schusswaffe		aufgeklärte Fälle		TV Gesamtanzahl	davon		nichtdeutsche TV		
		Anzahl	Anteil in %	Anzahl	Anteil in %	< 20.000	20.000 < 100.000	100.000 < 500.000	>= 500.000	unbekannt	gedroht	geschossen	Anzahl	Anteil in %		männlich	weiblich	Anzahl	Anteil in %	
1	2	3	4	5	6	7	8	9	10	11	12	13	14	15	16	17	18	19	20	
64	-----	Straftaten insgesamt	5.574	100,0	483	8,7	2.590	2.984	0	0	0	1	5	3.617	64,9	2.266	1.672	594	299	13,2
4	100000	Straftaten gegen die sexuelle Selbstbestimmung	62	1,1	2	3,2	23	39	0	0	0	0	0	57	91,9	46	46	0	5	10,9
4	110000	Straftaten gegen die sexuelle Selbstbestimmung gem. §§ 174, 174a, 174b, 174c, 177, 178, 184i, 184j StGB	21	0,4	2	9,5	7	14	0	0	0	0	0	18	85,7	17	17	0	3	17,6
4	111000	Vergewaltigung und sexuelle Nötigung/Übergriffe gemäß §§ 177 Abs. 1, 2, 3, 4, 6, 7 und 8, 178 StGB	15	0,3	2	13,3	3	12	0	0	0	0	0	13	86,7	12	12	0	3	25,0
64	111100	Vergewaltigung überfallartig (Einzeltäter) gemäß § 177 Abs. 6 Nr. 1, Abs. 7 und 8 StGB	6	0,1	1	16,7	2	4	0	0	0	0	0	4	66,7	4	4	0	2	50,0
64	111600	Sexuelle Übergriffe gemäß § 177 Abs. 1, 2, 3, 4, 7, 8 und 9 StGB	9	0,2	1	11,1	1	8	0	0	0	0	0	9	100,0	9	9	0	1	11,1
64	112000	Sonstige sexuelle Nötigung gemäß § 177 Abs. 5, 7, 8 und 9 StGB	3	0,1	0	0,0	2	1	0	0	0	0	0	2	66,7	2	2	0	0	0,0
6	114000	Sexuelle Belästigung gemäß § 184i StGB	3	0,1	0	0,0	2	1	0	0	0	0	0	3	100,0	3	3	0	0	0,0
4	130000	Sexueller Missbrauch §§ 176, 176a, 176b, 179, 182, 183, 183a StGB	27	0,5	0	0,0	8	19	0	0	0	0	0	26	96,3	20	20	0	2	10,0
4	131000	Sexueller Missbrauch von Kindern §§ 176, 176a, 176b StGB	18	0,3	0	0,0	6	12	0	0	0	0	0	17	94,4	11	11	0	0	0,0
64	131100	Sexuelle Handlungen gemäß § 176 Abs. 1 und 2 StGB	8	0,1	0	0,0	2	6	0	0	0	0	0	7	87,5	4	4	0	0	0,0
64	131300	Sexuelle Handlungen gemäß § 176 Abs. 4 Nr. 2 StGB	1	0,0	0	0,0	0	1	0	0	0	0	0	1	100,0	1	1	0	0	0,0
64	131400	Einwirken auf Kinder gemäß § 176 Abs. 4 Nr. 3 und 4 StGB	1	0,0	0	0,0	1	0	0	0	0	0	0	1	100,0	1	1	0	0	0,0
64	131600	Schwerer sexueller Missbrauch von Kindern zur Herstellung und Verbreitung pornographischer Schriften gemäß § 176a Abs. 3 StGB	2	0,0	0	0,0	1	1	0	0	0	0	0	2	100,0	2	2	0	0	0,0
64	131700	Sonstiger schwerer sexueller Missbrauch von Kindern gemäß § 176a StGB	6	0,1	0	0,0	2	4	0	0	0	0	0	6	100,0	6	6	0	0	0,0
4	132000	Exhibitionistische Handlungen und Erregung öffentlichen Ärgernisses §§ 183, 183a StGB	3	0,1	0	0,0	0	3	0	0	0	0	0	3	100,0	3	3	0	0	0,0
6	132010	Exhibitionistische Handlungen gemäß § 183 StGB	3	0,1	0	0,0	0	3	0	0	0	0	0	3	100,0	3	3	0	0	0,0

	Schlüssel der Tat	Straftat	erfasste Fälle		davon Versuche		Tatortverteilung (nach Einwohnerzahl)					mit Schusswaffe		aufgeklärte Fälle		TV Gesamtanzahl	davon		nichtdeutsche TV	
			Anzahl	Anteil in %	Anzahl	Anteil in %	< 20.000	20.000 < 100.000	100.000 < 500.000	>= 500.000	unbekannt	gedroht	geschossen	Anzahl	Anteil in %		männlich	weiblich	Anzahl	Anteil in %
	1	2	3	4	5	6	7	8	9	10	11	12	13	14	15	16	17	18	19	20
64	133000	Sexueller Missbrauch von Jugendlichen gemäß § 182 StGB	6	0,1	0	0,0	2	4	0	0	0	0	0	6	100,0	6	6	0	2	33,3
4	140000	Ausnutzen sexueller Neigung gemäß §§ 180, 180a, 181a, 184, 184a, 184b, 184c, 184d, 184e, 184f, 184g StGB	14	0,3	0	0,0	8	6	0	0	0	0	0	13	92,9	10	10	0	0	0,0
4	143000	Verbreitung pornographischer Schriften (Erzeugnisse) gemäß §§ 184, 184a, 184b, 184c, 184d, 184e StGB	14	0,3	0	0,0	8	6	0	0	0	0	0	13	92,9	10	10	0	0	0,0
6	143010	Sonstige Verbreitung pornographischer Schriften (Erzeugnisse) gemäß § 184 StGB	2	0,0	0	0,0	1	1	0	0	0	0	0	1	50,0	1	1	0	0	0,0
64	143100	Verbreitung pornographischer Schriften (Erzeugnisse) an Personen unter 18 Jahren gemäß § 184 Abs. 1 Nr. 1, 2, 5 StGB	2	0,0	0	0,0	2	0	0	0	0	0	0	2	100,0	1	1	0	0	0,0
64	143200	Verbreitung, Erwerb, Besitz und Herstellung von Kinderpornographie gemäß § 184b Abs. 1 StGB	8	0,1	0	0,0	4	4	0	0	0	0	0	8	100,0	7	7	0	0	0,0
6	143210	Verbreitung, Erwerb, Besitz und Herstellung von Kinderpornographie gemäß § 184b Abs. 1 StGB	1	0,0	0	0,0	0	1	0	0	0	0	0	1	100,0	1	1	0	0	0,0
6	143211	Verbreitung von Kinderpornographie gemäß § 184b Abs. 1 Nr. 1 StGB	1	0,0	0	0,0	0	1	0	0	0	0	0	1	100,0	1	1	0	0	0,0
6	143230	Besitz oder sich Verschaffen von Kinderpornographie gemäß § 184b Abs. 3 StGB	7	0,1	0	0,0	4	3	0	0	0	0	0	7	100,0	7	7	0	0	0,0
64	143500	Verbreitung, Erwerb, Besitz und Herstellung jugendpornographischer Schriften gemäß § 184c StGB	2	0,0	0	0,0	1	1	0	0	0	0	0	2	100,0	2	2	0	0	0,0
6	143530	Besitz oder sich Verschaffen von Jugendpornographie gemäß § 184c Abs. 3 StGB	2	0,0	0	0,0	1	1	0	0	0	0	0	2	100,0	2	2	0	0	0,0
4	200000	Rohheitsdelikte und Straftaten gegen die persönliche Freiheit	839	15,1	87	10,4	338	501	0	0	0	1	2	758	90,3	573	457	116	74	12,9
4	210000	Raub, räuberische Erpressung und räuberischer Angriff auf Kraftfahrer §§ 249-252, 255, 316a StGB	17	0,3	9	52,9	7	10	0	0	0	0	0	9	52,9	20	14	6	4	20,0
6	210010	Sonstiger Raub gemäß § 249 StGB	8	0,1	5	62,5	3	5	0	0	0	0	0	3	37,5	13	7	6	2	15,4
6	210040	Räuberischer Diebstahl gemäß § 252 StGB	6	0,1	2	33,3	1	5	0	0	0	0	0	5	83,3	6	6	0	1	16,7
6	210050	Sonstige räuberische Erpressung gemäß § 255 StGB	2	0,0	2	100,0	2	0	0	0	0	0	0	1	50,0	1	1	0	1	100,0
4	217000	Sonstige Raubüberfälle auf Straßen, Wegen oder Plätzen	1	0,0	0	0,0	1	0	0	0	0	0	0	0	0,0	0	0	0	0	0,0

	Schlüssel der Tat	Straftat	erfasste Fälle		davon Versuche		Tatortverteilung (nach Einwohnerzahl)					mit Schusswaffe		aufgeklärte Fälle		TV Gesamtanzahl	davon		nichtdeutsche TV	
			Anzahl	Anteil in %	Anzahl	Anteil in %	< 20.000	20.000 < 100.000	100.000 < 500.000	>= 500.000	unbekannt	ge-droht	ge-schos-sen	Anzahl	Anteil in %		männlich	weiblich	Anzahl	Anteil in %
	1	2	3	4	5	6	7	8	9	10	11	12	13	14	15	16	17	18	19	20
6	217010	Sonstiger Raub auf Straßen, Wegen oder Plätzen gemäß § 249 StGB	1	0,0	0	0,0	1	0	0	0	0	0	0	0	0,0	0	0	0	0	0,0
4	220000	Körperverletzung §§ 223-227, 229, 231 StGB	584	10,5	73	12,5	225	359	0	0	0	0	2	530	90,8	431	340	91	56	13,0
64	222000	Gefährliche und schwere Körperverletzung, Verstümmelung weiblicher Genitalien §§ 224, 226, 226a, 231 StGB	101	1,8	26	25,7	39	62	0	0	0	0	1	85	84,2	113	96	17	21	18,6
6	222010	Sonstige Tatörtlichkeit bei gefährlicher Körperverletzung gemäß § 224 StGB	46	0,8	12	26,1	20	26	0	0	0	0	0	44	95,7	58	50	8	15	25,9
6	222020	Sonstige Tatörtlichkeit bei schwerer Körperverletzung gemäß § 226 StGB	1	0,0	0	0,0	0	1	0	0	0	0	0	0	0,0	0	0	0	0	0,0
64	222100	Gefährliche und schwere Körperverletzung auf Straßen, Wegen oder Plätzen	54	1,0	14	25,9	19	35	0	0	0	0	1	41	75,9	57	48	9	7	12,3
6	222110	Gefährliche Körperverletzung gemäß § 224 StGB auf Straßen, Wegen oder Plätzen	53	1,0	14	26,4	19	34	0	0	0	0	1	40	75,5	55	46	9	5	9,1
6	222120	Schwere Körperverletzung auf Straßen, Wegen oder Plätzen gemäß § 226 StGB	1	0,0	0	0,0	0	1	0	0	0	0	0	1	100,0	2	2	0	2	100,0
4	223000	Misshandlung von Schutzbefohlenen § 225 StGB	13	0,2	0	0,0	4	9	0	0	0	0	0	13	100,0	7	5	2	1	14,3
64	223100	Misshandlung von Kindern	13	0,2	0	0,0	4	9	0	0	0	0	0	13	100,0	7	5	2	1	14,3
64	224000	Vorsätzliche einfache Körperverletzung gemäß § 223 StGB	445	8,0	47	10,6	170	275	0	0	0	0	0	411	92,4	319	253	66	40	12,5
64	225000	Fahrlässige Körperverletzung gemäß § 229 StGB	25	0,4	0	0,0	12	13	0	0	0	0	1	21	84,0	23	15	8	0	0,0
4	230000	Straftaten gegen die persönliche Freiheit gemäß §§ 232-233a, 234, 235, 236, 237, 238-239b, 240, 241, 316c StGB davon	238	4,3	5	2,1	106	132	0	0	0	1	0	219	92,0	184	154	30	21	11,4
4	232000	Zwangsheirat, Nachstellung (Stalking), Freiheitsberaubung, Nötigung, Bedrohung §§ 237, 238, 239, 240, 241 StGB davon:	238	4,3	5	2,1	106	132	0	0	0	1	0	219	92,0	184	154	30	21	11,4
64	232100	Freiheitsberaubung gemäß § 239 StGB	5	0,1	0	0,0	0	5	0	0	0	0	0	5	100,0	5	3	2	1	20,0
4	232200	Nötigung § 240 StGB	109	2,0	5	4,6	57	52	0	0	0	0	0	97	89,0	90	72	18	9	10,0
6	232201	Nötigung im Straßenverkehr gemäß § 240 Abs. 1 StGB	40	0,7	0	0,0	25	15	0	0	0	0	0	33	82,5	28	23	5	1	3,6

	Schlüssel der Tat	Straftat	erfasste Fälle		davon Versuche		Tatortverteilung (nach Einwohnerzahl)					mit Schusswaffe		aufgeklärte Fälle		TV Gesamtanzahl	davon		nichtdeutsche TV	
			Anzahl	Anteil in %	Anzahl	Anteil in %	< 20.000	20.000 < 100.000	100.000 < 500.000	>= 500.000	unbekannt	gedroht	geschossen	Anzahl	Anteil in %		männlich	weiblich	Anzahl	Anteil in %
	1	2	3	4	5	6	7	8	9	10	11	12	13	14	15	16	17	18	19	20
6	232279	Sonstige Nötigung gemäß § 240 Abs. 1 und 4 StGB	69	1,2	5	7,2	32	37	0	0	0	0	0	64	92,8	65	51	14	8	12,3
64	232300	Bedrohung gemäß § 241 StGB	94	1,7	0	0,0	35	59	0	0	0	1	0	91	96,8	77	67	10	11	14,3
4	232400	Nachstellung (Stalking) gemäß § 238 StGB	30	0,5	0	0,0	14	16	0	0	0	0	0	26	86,7	25	21	4	1	4,0
6	232410	Nachstellung (Stalking) gemäß § 238, Abs. 1 StGB	30	0,5	0	0,0	14	16	0	0	0	0	0	26	86,7	25	21	4	1	4,0
4	3***00	Diebstahl ohne erschwerende Umstände §§ 242, 247, 248a-c StGB	621	11,1	20	3,2	265	356	0	0	0	0	0	345	55,6	327	223	104	36	11,0
4	3**100	Diebstahl ohne erschwerende Umstände von Kraftwagen einschl. unbefugter Ingebrauchnahme	4	0,1	0	0,0	3	1	0	0	0	0	0	4	100,0	4	4	0	1	25,0
4	3**200	Diebstahl ohne erschwerende Umstände von Mopeds und Kraftködern einschl. unbefugter Ingebrauchnahme	2	0,0	0	0,0	0	2	0	0	0	0	0	1	50,0	1	1	0	1	100,0
4	3**300	Diebstahl ohne erschwerende Umstände von Fahrrädern einschl. unbefugter Ingebrauchnahme	27	0,5	0	0,0	15	12	0	0	0	0	0	6	22,2	6	6	0	0	0,0
4	3**400	Diebstahl ohne erschwerende Umstände von Schusswaffen	1	0,0	0	0,0	0	1	0	0	0	0	0	0	0,0	0	0	0	0	0,0
4	3**500	Diebstahl ohne erschwerende Umstände von unbaren Zahlungsmitteln	5	0,1	0	0,0	3	2	0	0	0	0	0	1	20,0	1	0	1	0	0,0
4	3**700	Diebstahl ohne erschwerende Umstände von/aus Automaten	1	0,0	0	0,0	0	1	0	0	0	0	0	0	0,0	0	0	0	0	0,0
4	300000	Sonstiger einfacher Diebstahl §§ 242, 247, 248a-c StGB	248	4,4	11	4,4	127	121	0	0	0	0	0	86	34,7	87	63	24	6	6,9
6	300010	Sonstiger einfacher Diebstahl gemäß §§ 242, 247, 248a StGB	220	3,9	9	4,1	114	106	0	0	0	0	0	72	32,7	77	55	22	5	6,5
6	300040	Unbefugter Gebrauch eines sonstigen Fahrzeuges gemäß § 248b StGB	3	0,1	0	0,0	3	0	0	0	0	0	0	3	100,0	3	3	0	0	0,0
6	300050	Entziehung elektrischer Energie gemäß § 248c StGB	10	0,2	0	0,0	1	9	0	0	0	0	0	7	70,0	5	3	2	1	20,0
6	300081	Diebstahl in/aus Wochenend- und Gartenhaus	4	0,1	0	0,0	0	4	0	0	0	0	0	0	0,0	0	0	0	0	0,0
6	300096	Diebstahl von Buntmetall	11	0,2	2	18,2	9	2	0	0	0	0	0	4	36,4	5	5	0	0	0,0

	Schlüssel der Tat	Straftat	erfasste Fälle		davon Versuche		Tatortverteilung (nach Einwohnerzahl)					mit Schusswaffe		aufgeklärte Fälle		TV Gesamtanzahl	davon		nichtdeutsche TV	
			Anzahl	Anteil in %	Anzahl	Anteil in %	< 20.000	20.000 < 100.000	100.000 < 500.000	>= 500.000	unbekannt	ge-droht	ge-schos-sen	Anzahl	Anteil in %		männlich	weiblich	Anzahl	Anteil in %
	1	2	3	4	5	6	7	8	9	10	11	12	13	14	15	16	17	18	19	20
4	300100	Einfacher Diebstahl von Kraftwagen einschl. unbefugter Ingebrauchnahme	4	0,1	0	0,0	3	1	0	0	0	0	0	4	100,0	4	4	0	1	25,0
6	300140	Unbefugter Gebrauch von Kraftwagen	4	0,1	0	0,0	3	1	0	0	0	0	0	4	100,0	4	4	0	1	25,0
4	300200	Einfacher Diebstahl von Mopeds und Krafträdern einschl. unbefugter Ingebrauchnahme	2	0,0	0	0,0	0	2	0	0	0	0	0	1	50,0	1	1	0	1	100,0
6	300210	Einfacher Diebstahl von Mopeds und Krafträdern	2	0,0	0	0,0	0	2	0	0	0	0	0	1	50,0	1	1	0	1	100,0
4	300300	Einfacher Diebstahl von Fahrrädern einschl. unbefugter Ingebrauchnahme	27	0,5	0	0,0	15	12	0	0	0	0	0	6	22,2	6	6	0	0	0,0
6	300310	Einfacher Diebstahl von Fahrrädern	26	0,5	0	0,0	15	11	0	0	0	0	0	5	19,2	5	5	0	0	0,0
6	300340	Unbefugter Gebrauch von Fahrrädern	1	0,0	0	0,0	0	1	0	0	0	0	0	1	100,0	1	1	0	0	0,0
6	300400	Einfacher Diebstahl von Schusswaffen	1	0,0	0	0,0	0	1	0	0	0	0	0	0	0,0	0	0	0	0	0,0
6	300500	Einfacher Diebstahl von unbaren Zahlungsmitteln	2	0,0	0	0,0	1	1	0	0	0	0	0	1	50,0	1	0	1	0	0,0
4	310*00	Diebstahl ohne erschwerende Umstände in/aus Dienst-, Büro-, Fabrikations-, Werkstatt- und Lagerräumen	13	0,2	0	0,0	5	8	0	0	0	0	0	3	23,1	4	3	1	0	0,0
6	310000	Einfacher Diebstahl in/aus Dienst-, Büro-, Fabrikations-, Werkstatt- und Lagerräumen von sonstigem Gut	13	0,2	0	0,0	5	8	0	0	0	0	0	3	23,1	4	3	1	0	0,0
4	315*00	Diebstahl ohne erschwerende Umstände in/aus Gaststätten, Kantinen, Hotels und Pensionen	3	0,1	0	0,0	2	1	0	0	0	0	0	1	33,3	1	1	0	1	100,0
6	315000	Einfacher Diebstahl in/aus Gaststätten, Kantinen, Hotels und Pensionen von sonstigem Gut	2	0,0	0	0,0	2	0	0	0	0	0	0	1	50,0	1	1	0	1	100,0
6	315700	Einfacher Diebstahl in/aus Gaststätten, Kantinen, Hotels und Pensionen von/aus Automaten	1	0,0	0	0,0	0	1	0	0	0	0	0	0	0,0	0	0	0	0	0,0
4	325*00	Diebstahl ohne erschwerende Umstände in/aus Kiosken, Warenhäusern, Verkaufsräumen, Selbstbedienungsläden, Schaufenstern, Schaukästen und Vitrinen	228	4,1	4	1,8	68	160	0	0	0	0	0	216	94,7	205	129	76	26	12,7
4	326*00	Ladendiebstahl ohne erschwerende Umstände	228	4,1	4	1,8	68	160	0	0	0	0	0	216	94,7	205	129	76	26	12,7
6	326000	Einfacher Ladendiebstahl von sonstigem Gut	228	4,1	4	1,8	68	160	0	0	0	0	0	216	94,7	205	129	76	26	12,7

	Schlüssel der Tat	Straftat	erfasste Fälle		davon Versuche		Tatortverteilung (nach Einwohnerzahl)					mit Schusswaffe		aufgeklärte Fälle		TV Gesamtanzahl	davon		nichtdeutsche TV	
			Anzahl	Anteil in %	Anzahl	Anteil in %	< 20.000	20.000 < 100.000	100.000 < 500.000	>= 500.000	unbekannt	gedroht	geschossen	Anzahl	Anteil in %		männlich	weiblich	Anzahl	Anteil in %
	1	2	3	4	5	6	7	8	9	10	11	12	13	14	15	16	17	18	19	20
4	335*00	Diebstahl ohne erschwerende Umstände in/aus Wohnungen	38	0,7	3	7,9	18	20	0	0	0	0	0	21	55,3	24	21	3	4	16,7
6	335000	Einfacher Diebstahl in/aus Wohnungen von sonstigem Gut	38	0,7	3	7,9	18	20	0	0	0	0	0	21	55,3	24	21	3	4	16,7
4	340*00	Diebstahl ohne erschwerende Umstände in/aus Boden-/Kellerräumen, Waschküchen	9	0,2	0	0,0	3	6	0	0	0	0	0	2	22,2	2	2	0	0	0,0
6	340000	Einfacher Diebstahl in/aus Boden-, Kellerräumen und Waschküchen von sonstigem Gut	9	0,2	0	0,0	3	6	0	0	0	0	0	2	22,2	2	2	0	0	0,0
4	345*00	Diebstahl ohne erschwerende Umstände in/aus überwiegend unbezogenen Neu- und Rohbauten, Baubuden und Baustellen	5	0,1	1	20,0	2	3	0	0	0	0	0	2	40,0	2	2	0	0	0,0
6	345000	Einfacher Diebstahl in/aus überwiegend unbezogenen Neu- und Rohbauten, Baubuden und Baustellen von sonstigem Gut	5	0,1	1	20,0	2	3	0	0	0	0	0	2	40,0	2	2	0	0	0,0
4	350*00	Diebstahl ohne erschwerende Umstände an/aus Kraftfahrzeugen	29	0,5	1	3,4	16	13	0	0	0	0	0	2	6,9	6	4	2	0	0,0
6	350000	Einfacher Diebstahl an/aus Kraftfahrzeugen von sonstigem Gut	28	0,5	1	3,6	15	13	0	0	0	0	0	2	7,1	6	4	2	0	0,0
6	350500	Einfacher Diebstahl aus Kraftfahrzeugen von unbaren Zahlungsmitteln	1	0,0	0	0,0	1	0	0	0	0	0	0	0	0,0	0	0	0	0	0,0
6	390000	Einfacher Taschendiebstahl von sonstigem Gut	10	0,2	0	0,0	4	6	0	0	0	0	0	0	0,0	0	0	0	0	0,0
6	390500	Einfacher Taschendiebstahl von unbaren Zahlungsmitteln	2	0,0	0	0,0	1	1	0	0	0	0	0	0	0,0	0	0	0	0	0,0
4	4***00	Diebstahl unter erschwerenden Umständen §§ 243-244a StGB	600	10,8	203	33,8	340	260	0	0	0	0	0	147	24,5	107	87	20	15	14,0
4	4**100	Diebstahl unter erschwerenden Umständen von Kraftwagen	11	0,2	3	27,3	6	5	0	0	0	0	0	4	36,4	4	3	1	1	25,0
4	4**200	Diebstahl unter erschwerenden Umständen von Mopeds und Krafträdern	11	0,2	0	0,0	5	6	0	0	0	0	0	8	72,7	9	9	0	0	0,0
4	4**300	Diebstahl unter erschwerenden Umständen von Fahrrädern	48	0,9	2	4,2	29	19	0	0	0	0	0	12	25,0	15	12	3	1	6,7
4	4**400	Diebstahl unter erschwerenden Umständen von Schusswaffen	1	0,0	0	0,0	1	0	0	0	0	0	0	0	0,0	0	0	0	0	0,0
4	4**500	Diebstahl unter erschwerenden Umständen von unbaren Zahlungsmitteln	4	0,1	1	25,0	4	0	0	0	0	0	0	0	0,0	0	0	0	0	0,0

Schlüssel der Tat	Straftat	erfasste Fälle		davon Versuche		Tatortverteilung (nach Einwohnerzahl)					mit Schusswaffe		aufgeklärte Fälle		TV Gesamtanzahl	davon		nichtdeutsche TV		
		Anzahl	Anteil in %	Anzahl	Anteil in %	< 20.000	20.000 < 100.000	100.000 < 500.000	>= 500.000	unbekannt	gedroht	geschossen	Anzahl	Anteil in %		männlich	weiblich	Anzahl	Anteil in %	
1	2	3	4	5	6	7	8	9	10	11	12	13	14	15	16	17	18	19	20	
4	4**700	Diebstahl unter erschwerenden Umständen von/aus Automaten	12	0,2	1	8,3	6	6	0	0	0	0	0	1	8,3	3	3	0	0	0,0
4	400000	Sonstiger schwerer Diebstahl §§ 243 - 244a StGB	179	3,2	74	41,3	102	77	0	0	0	0	0	32	17,9	20	18	2	3	15,0
6	400010	Besonders schwerer Fall des Diebstahls	84	1,5	45	53,6	49	35	0	0	0	0	0	6	7,1	5	5	0	0	0,0
64	400081	Schwerer Diebstahl in/aus Wochenend- und Gartenhaus	69	1,2	26	37,7	32	37	0	0	0	0	0	19	27,5	11	9	2	3	27,3
64	400096	Schwerer Diebstahl von Buntmetall	26	0,5	3	11,5	21	5	0	0	0	0	0	7	26,9	4	4	0	0	0,0
4	400100	Schwerer Diebstahl von Kraftwagen	11	0,2	3	27,3	6	5	0	0	0	0	0	3	27,3	3	2	1	0	0,0
6	400110	Besonders schwerer Fall des Diebstahls von Kraftwagen	11	0,2	3	27,3	6	5	0	0	0	0	0	3	27,3	3	2	1	0	0,0
4	400200	Schwerer Diebstahl von Mopeds und Krafträdern	10	0,2	0	0,0	4	6	0	0	0	0	0	8	80,0	9	9	0	0	0,0
6	400210	Besonders schwerer Fall des Diebstahls von Mopeds und Krafträdern	10	0,2	0	0,0	4	6	0	0	0	0	0	8	80,0	9	9	0	0	0,0
4	400300	Schwerer Diebstahl von Fahrrädern	37	0,7	2	5,4	25	12	0	0	0	0	0	9	24,3	13	10	3	1	7,7
6	400310	Besonders schwerer Fall des Diebstahls von Fahrrädern	37	0,7	2	5,4	25	12	0	0	0	0	0	9	24,3	13	10	3	1	7,7
4	400400	Schwerer Diebstahl von Schusswaffen	1	0,0	0	0,0	1	0	0	0	0	0	0	0	0,0	0	0	0	0	0,0
6	400410	Besonders schwerer Fall des Diebstahls von Schuswaffen	1	0,0	0	0,0	1	0	0	0	0	0	0	0	0,0	0	0	0	0	0,0
4	400700	Schwerer Diebstahl von/aus Automaten	12	0,2	1	8,3	6	6	0	0	0	0	0	1	8,3	3	3	0	0	0,0
6	400710	Besonders schwerer Fall des Diebstahls von/aus Automaten	12	0,2	1	8,3	6	6	0	0	0	0	0	1	8,3	3	3	0	0	0,0
4	405*00	Diebstahl unter erschwerenden Umständen in/aus Banken, Sparkassen, Postfilialen und -agenturen und dgl.	1	0,0	0	0,0	1	0	0	0	0	0	0	0	0,0	0	0	0	0	0,0
4	405000	Schwerer Diebstahl in/aus Banken, Sparkassen, Postfilialen und -agenturen	1	0,0	0	0,0	1	0	0	0	0	0	0	0	0,0	0	0	0	0	0,0

	Schlüssel der Tat	Straftat	erfasste Fälle		davon Versuche		Tatortverteilung (nach Einwohnerzahl)					mit Schusswaffe		aufgeklärte Fälle		TV Gesamtanzahl	davon		nichtdeutsche TV	
			Anzahl	Anteil in %	Anzahl	Anteil in %	< 20.000	20.000 < 100.000	100.000 < 500.000	>= 500.000	unbekannt	gedroht	geschossen	Anzahl	Anteil in %		männlich	weiblich	Anzahl	Anteil in %
	1	2	3	4	5	6	7	8	9	10	11	12	13	14	15	16	17	18	19	20
6	405010	Besonders schwerer Fall des Diebstahls in/aus Banken, Sparkassen, Postfilialen und -agenturen und dgl.	1	0,0	0	0,0	1	0	0	0	0	0	0	0	0,0	0	0	0	0	0,0
4	410*00	Diebstahl unter erschwerenden Umständen in/aus Dienst-, Büro-, Fabrikations-, Werkstatt- und Lagerräumen	90	1,6	47	52,2	69	21	0	0	0	0	0	44	48,9	11	9	2	1	9,1
4	410000	Schwerer Diebstahl in/aus Dienst-, Büro-, Fabrikations-, Werkstatt- und Lagerräumen	87	1,6	47	54,0	66	21	0	0	0	0	0	43	49,4	10	8	2	0	0,0
6	410010	Besonders schwerer Fall des Diebstahls in/aus Dienst-, Büro-, Fabrikations-, Werkstatt- und Lagerräumen von sonstigem Gut	87	1,6	47	54,0	66	21	0	0	0	0	0	43	49,4	10	8	2	0	0,0
4	410200	Bes. schw. Fall des Diebstahls in/aus Dienst-/Büro-/Fabrikat./Werkst./Lagerräumen von Mopeds und Krafträdern	1	0,0	0	0,0	1	0	0	0	0	0	0	0	0,0	0	0	0	0	0,0
6	410210	Besonders schwerer Fall des Diebstahls in/aus Dienst-, Büro-, Fabrikations-, Werkstatt- und Lagerräumen von Mopeds und Krafträdern	1	0,0	0	0,0	1	0	0	0	0	0	0	0	0,0	0	0	0	0	0,0
4	410300	Bes. schw. Fall des Diebstahls in/aus Dienst-, Büro-, Fabrikations-, Werkstatt- und Lagerräumen von Fahrrädern	2	0,0	0	0,0	2	0	0	0	0	0	0	0	0,0	0	0	0	0	0,0
6	410310	Besonders schwerer Fall des Diebstahls in/aus Dienst-, Büro-, Fabrikations-, Werkstatt- und Lagerräumen von Fahrrädern	2	0,0	0	0,0	2	0	0	0	0	0	0	0	0,0	0	0	0	0	0,0
4	415*00	Diebstahl unter erschwerenden Umständen in/aus Gaststätten, Kantinen, Hotels und Pensionen	2	0,0	0	0,0	1	1	0	0	0	0	0	0	0,0	0	0	0	0	0,0
4	415000	Bes. schw. Fall des Diebstahls in/aus Gaststätten, Kantinen, Hotels und Pensionen	2	0,0	0	0,0	1	1	0	0	0	0	0	0	0,0	0	0	0	0	0,0
6	415010	Besonders schwerer Fall des Diebstahls in/aus Gaststätten, Kantinen, Hotels und Pensionen von sonstigem Gut	2	0,0	0	0,0	1	1	0	0	0	0	0	0	0,0	0	0	0	0	0,0
4	425*00	Schwerer Diebstahl in/aus Kiosken, Warenhäusern, Verkaufsräumen, Selbstbedienungsläden, Schaufenstern, Schaukästen und Vitrinen	14	0,3	3	21,4	5	9	0	0	0	0	0	7	50,0	12	10	2	2	16,7
4	425000	Besonders schwerer Fall des Diebstahls in/aus Kiosken, Warenhäusern, Verkaufsräumen, Selbstbedienungsläden	8	0,1	2	25,0	4	4	0	0	0	0	0	2	25,0	6	4	2	0	0,0
6	425010	Besonders schwerer Fall des Diebstahls in/aus Kiosken, Warenhäusern, Verkaufsräumen, SB-Läden, Schaufenstern, Schaukästen und Vitrinen (sonstiges Gut)	8	0,1	2	25,0	4	4	0	0	0	0	0	2	25,0	6	4	2	0	0,0
4	425300	Bes. schw. Fall des Diebstahls in/aus Warenhäusern, Verkaufsräumen, SB-Läden von Fahrrädern	1	0,0	0	0,0	0	1	0	0	0	0	0	1	100,0	1	1	0	0	0,0
6	425310	Besonders schwerer Fall des Diebstahls in/aus Kiosken, Warenhäusern, Verkaufsräumen pp. von Fahrrädern	1	0,0	0	0,0	0	1	0	0	0	0	0	1	100,0	1	1	0	0	0,0

	Schlüssel der Tat	Straftat	erfasste Fälle		davon Versuche		Tatortverteilung (nach Einwohnerzahl)					mit Schusswaffe		aufgeklärte Fälle		TV Gesamtanzahl	davon		nichtdeutsche TV	
			Anzahl	Anteil in %	Anzahl	Anteil in %	< 20.000	20.000 < 100.000	100.000 < 500.000	>= 500.000	unbekannt	ge-droht	ge-schos-sen	Anzahl	Anteil in %		männlich	weiblich	Anzahl	Anteil in %
	1	2	3	4	5	6	7	8	9	10	11	12	13	14	15	16	17	18	19	20
4	425500	Bes. schw. Fall des Diebstahls in/aus Warenhäusern, Verkaufsräumen, SB-Läden von unbaren Zahlungsmitteln	1	0,0	1	100,0	1	0	0	0	0	0	0	0	0,0	0	0	0	0	0,0
6	425510	Besonders schwerer Fall des Diebstahls in/aus Kiosken, Warenhäusern, Verkaufsräumen pp. von unbaren Zahlungsmitteln	1	0,0	1	100,0	1	0	0	0	0	0	0	0	0,0	0	0	0	0	0,0
4	426*00	Besonders schwerer Fall des Ladendiebstahls	4	0,1	0	0,0	0	4	0	0	0	0	0	4	100,0	5	5	0	2	40,0
4	426000	Besonders schwerer Fall des Ladendiebstahls	4	0,1	0	0,0	0	4	0	0	0	0	0	4	100,0	5	5	0	2	40,0
6	426010	Besonders schwerer Fall des Ladendiebstahls	1	0,0	0	0,0	0	1	0	0	0	0	0	1	100,0	1	1	0	0	0,0
6	426020	Schwerer Ladendiebstahl gemäß §§ 244 Abs. 1 Nr. 1 und 2, 244a StGB	3	0,1	0	0,0	0	3	0	0	0	0	0	3	100,0	4	4	0	2	50,0
4	435*00	Wohnungseinbruchdiebstahl gem. § 244 Abs. 1 Nr. 3, § 244a StGB	50	0,9	16	32,0	29	21	0	0	0	0	0	11	22,0	14	10	4	2	14,3
6	435000	Wohnungseinbruchdiebstahl (ohne TWE) von sonstigem Gut gemäß § 244 Abs. 1 Nr. 3 StGB	27	0,5	11	40,7	16	11	0	0	0	0	0	4	14,8	7	3	4	0	0,0
6	435500	Wohnungseinbruchdiebstahl (ohne TWE) von unbaren Zahlungsmitteln gemäß § 244 Abs. 1 Nr. 3 StGB	1	0,0	0	0,0	1	0	0	0	0	0	0	0	0,0	0	0	0	0	0,0
4	436*00	Tageswohnungseinbruchdiebstahl gem. § 244 Abs. 1 Nr. 3, § 244a StGB	22	0,4	5	22,7	12	10	0	0	0	0	0	7	31,8	7	7	0	2	28,6
6	436000	Tageswohnungseinbruch von sonstigem Gut	21	0,4	5	23,8	11	10	0	0	0	0	0	7	33,3	7	7	0	2	28,6
6	436500	Tageswohnungseinbruch von unbaren Zahlungsmitteln	1	0,0	0	0,0	1	0	0	0	0	0	0	0	0,0	0	0	0	0	0,0
4	440*00	Besonders schwerer Fall des Diebstahls in/aus Boden-, Kellerräumen, Waschküchen	43	0,8	15	34,9	10	33	0	0	0	0	0	10	23,3	8	7	1	0	0,0
4	440000	Besonders schwerer Fall des Diebstahls in/aus Boden-, Kellerräumen, Waschküchen	35	0,6	15	42,9	8	27	0	0	0	0	0	8	22,9	6	5	1	0	0,0
6	440010	Besonders schwerer Fall des Diebstahls in/aus Boden-, Kellerräumen, Waschküchen von sonstigem Gut	35	0,6	15	42,9	8	27	0	0	0	0	0	8	22,9	6	5	1	0	0,0
4	440300	Bes. schw. Fall des Diebstahls in/aus Boden-, Kellerräumen, Waschküchen von Fahrrädern	8	0,1	0	0,0	2	6	0	0	0	0	0	2	25,0	2	2	0	0	0,0

	Schlüssel der Tat	Straftat	erfasste Fälle		davon Versuche		Tatortverteilung (nach Einwohnerzahl)					mit Schusswaffe		aufgeklärte Fälle		TV Gesamtanzahl	davon		nichtdeutsche TV	
			Anzahl	Anteil in %	Anzahl	Anteil in %	< 20.000	20.000 < 100.000	100.000 < 500.000	>= 500.000	unbekannt	gedroht	geschossen	Anzahl	Anteil in %		männlich	weiblich	Anzahl	Anteil in %
	1	2	3	4	5	6	7	8	9	10	11	12	13	14	15	16	17	18	19	20
6	440310	Besonders schwerer Fall des Diebstahls in/aus Boden-, Kellerräumen, Waschküchen von Fahrrädern	8	0,1	0	0,0	2	6	0	0	0	0	0	2	25,0	2	2	0	0	0,0
4	445*00	Besonders schwerer Fall des Diebstahls in/aus überwiegend unbezogenen Neu- und Rohbauten, Baubuden und Baustellen	16	0,3	5	31,3	9	7	0	0	0	0	0	4	25,0	5	5	0	0	0,0
4	445000	Besonders schwerer Fall des Diebstahls in/aus überwiegend unbezogenen Neu- und Rohbauten, Baubuden und Baustellen	16	0,3	5	31,3	9	7	0	0	0	0	0	4	25,0	5	5	0	0	0,0
6	445010	Besonders schwerer Fall des Diebstahls in/aus überwiegend unbezogenen Neu- und Rohbauten, Baubuden und Baustellen von sonstigem Gut	16	0,3	5	31,3	9	7	0	0	0	0	0	4	25,0	5	5	0	0	0,0
4	450*00	Besonders schwerer Fall des Diebstahls an/aus Kraftfahrzeugen	134	2,4	37	27,6	72	62	0	0	0	0	0	18	13,4	21	16	5	6	28,6
4	450000	Besonders schwerer Fall des Diebstahls an/aus Kraftfahrzeugen von sonstigem Gut	133	2,4	37	27,8	71	62	0	0	0	0	0	18	13,5	21	16	5	6	28,6
6	450010	Besonders schwerer Fall des Diebstahls an/aus Kraftfahrzeugen von sonstigem Gut	111	2,0	15	13,5	49	62	0	0	0	0	0	10	9,0	17	12	5	2	11,8
6	450020	Besonders schwerer Fall des Diebstahls an/aus Kraftfahrzeugen von sonstigem Gut gemäß §§ 244 Abs. 1 Nr. 1 und 2, 244a StGB	22	0,4	22	100,0	22	0	0	0	0	0	0	8	36,4	4	4	0	4	100,0
4	450500	Besonders schwerer Fall des Diebstahls aus Kraftfahrzeugen von unbaren Zahlungsmitteln	1	0,0	0	0,0	1	0	0	0	0	0	0	0	0,0	0	0	0	0	0,0
6	450510	Besonders schwerer Fall des Diebstahls aus Kraftfahrzeugen von unbaren Zahlungsmitteln	1	0,0	0	0,0	1	0	0	0	0	0	0	0	0,0	0	0	0	0	0,0
4	****00	Diebstahl insgesamt	1.221	21,9	223	18,3	605	616	0	0	0	0	0	492	40,3	414	293	121	49	11,8
4	***100	Diebstahl insgesamt von Kraftwagen einschl. unbefugter Ingebrauchnahme	15	0,3	3	20,0	9	6	0	0	0	0	0	8	53,3	8	7	1	2	25,0
4	***200	Diebstahl insgesamt von Mopeds und Krafträdern einschl. unbefugter Ingebrauchnahme	13	0,2	0	0,0	5	8	0	0	0	0	0	9	69,2	10	10	0	1	10,0
4	***300	Diebstahl insgesamt von Fahrrädern einschl. unbefugter Ingebrauchnahme	75	1,3	2	2,7	44	31	0	0	0	0	0	18	24,0	21	18	3	1	4,8
4	***400	Diebstahl insgesamt von Schusswaffen	2	0,0	0	0,0	1	1	0	0	0	0	0	0	0,0	0	0	0	0	0,0
4	***500	Diebstahl insgesamt von unbaren Zahlungsmitteln	9	0,2	1	11,1	7	2	0	0	0	0	0	1	11,1	1	0	1	0	0,0
4	***700	Diebstahl insgesamt von/aus Automaten	13	0,2	1	7,7	6	7	0	0	0	0	0	1	7,7	3	3	0	0	0,0

	Schlüssel der Tat	Straftat	erfasste Fälle		davon Versuche		Tatortverteilung (nach Einwohnerzahl)					mit Schusswaffe		aufgeklärte Fälle		TV Gesamtanzahl	davon		nichtdeutsche TV	
			Anzahl	Anteil in %	Anzahl	Anteil in %	< 20.000	20.000 < 100.000	100.000 < 500.000	>= 500.000	unbekannt	ge-droht	ge-schos-sen	Anzahl	Anteil in %		männlich	weiblich	Anzahl	Anteil in %
	1	2	3	4	5	6	7	8	9	10	11	12	13	14	15	16	17	18	19	20
4	*00081	Diebstahl insgesamt in/aus Wochenend- und Gartenhaus	73	1,3	26	35,6	32	41	0	0	0	0	0	19	26,0	11	9	2	3	27,3
4	*00096	Diebstahl insgesamt von Buntmetall	37	0,7	5	13,5	30	7	0	0	0	0	0	11	29,7	9	9	0	0	0,0
4	*05*00	Diebstahl insgesamt in/aus Banken, Sparkassen, Postfilialen und -agenturen und dgl.	1	0,0	0	0,0	1	0	0	0	0	0	0	0	0,0	0	0	0	0	0,0
4	*10*00	Diebstahl insgesamt in/aus Dienst-, Büro-, Fabrikations-, Werkstatt- und Lagerräumen	103	1,8	47	45,6	74	29	0	0	0	0	0	47	45,6	15	12	3	1	6,7
4	*15*00	Diebstahl insgesamt in/aus Gaststätten, Kantinen, Hotels und Pensionen	5	0,1	0	0,0	3	2	0	0	0	0	0	1	20,0	1	1	0	1	100,0
4	*25*00	Diebstahl gesamt in/aus Kiosken, Warenhäusern, Verkaufsräumen, Selbstbedienungsläden, Schaufenstern, Schaukästen und Vitrinen	242	4,3	7	2,9	73	169	0	0	0	0	0	223	92,1	216	138	78	28	13,0
4	*26*00	Diebstahl insgesamt Ladendiebstahl	232	4,2	4	1,7	68	164	0	0	0	0	0	220	94,8	210	134	76	28	13,3
4	*35*00	Diebstahl insgesamt in/aus Wohnungen	88	1,6	19	21,6	47	41	0	0	0	0	0	32	36,4	38	31	7	6	15,8
4	*40*00	Diebstahl insgesamt in/aus Boden-, Kellerräumen und Waschküchen	52	0,9	15	28,8	13	39	0	0	0	0	0	12	23,1	10	9	1	0	0,0
4	*45*00	Diebstahl insgesamt in/aus überwiegend unbezogenen Neu- und Rohbauten, Baubuden und Baustellen	21	0,4	6	28,6	11	10	0	0	0	0	0	6	28,6	6	6	0	0	0,0
4	*50*00	Diebstahl insgesamt an/aus Kraftfahrzeugen	163	2,9	38	23,3	88	75	0	0	0	0	0	20	12,3	22	17	5	6	27,3
4	*90*00	Diebstahl insgesamt Taschendiebstahl	12	0,2	0	0,0	5	7	0	0	0	0	0	0	0,0	0	0	0	0	0,0
4	500000	Vermögens- und Fälschungsdelikte	1.284	23,0	108	8,4	707	577	0	0	0	0	0	703	54,8	574	389	185	91	15,9
4	510000	Betrug §§ 263, 263a, 264, 264a, 265, 265a, 265b StGB	1.051	18,9	108	10,3	607	444	0	0	0	0	0	532	50,6	444	297	147	74	16,7
4	511000	Waren- und Warenkreditbetrug	520	9,3	8	1,5	388	132	0	0	0	0	0	190	36,5	163	113	50	23	14,1
64	511100	Betrügerisches Erlangen von Kfz §§ 263, 263a StGB	2	0,0	0	0,0	2	0	0	0	0	0	0	2	100,0	2	1	1	1	50,0
6	511110	Betrügerisches Erlangen von Kfz § 263 StGB	2	0,0	0	0,0	2	0	0	0	0	0	0	2	100,0	2	1	1	1	50,0

	Schlüssel der Tat	Straftat	erfasste Fälle		davon Versuche		Tatortverteilung (nach Einwohnerzahl)					mit Schusswaffe		aufgeklärte Fälle		TV Gesamtanzahl	davon		nichtdeutsche TV	
			Anzahl	Anteil in %	Anzahl	Anteil in %	< 20.000	20.000 < 100.000	100.000 < 500.000	>= 500.000	unbekannt	ge-droht	ge-schos-sen	Anzahl	Anteil in %		männlich	weiblich	Anzahl	Anteil in %
	1	2	3	4	5	6	7	8	9	10	11	12	13	14	15	16	17	18	19	20
4	511200	Sonstiger Warenkreditbetrug	378	6,8	5	1,3	331	47	0	0	0	0	0	72	19,0	65	48	17	13	20,0
6	511201	Tankbetrug	297	5,3	0	0,0	293	4	0	0	0	0	0	19	6,4	18	18	0	7	38,9
6	511210	Weitere Arten des Warenkreditbetruges §§ 263, 263a StGB	81	1,5	5	6,2	38	43	0	0	0	0	0	53	65,4	47	30	17	6	12,8
6	511211	Weitere Arten des Warenkreditbetruges § 263 StGB	54	1,0	1	1,9	25	29	0	0	0	0	0	48	88,9	42	27	15	4	9,5
6	511212	Weitere Arten des Warenkreditbetruges § 263a StGB	27	0,5	4	14,8	13	14	0	0	0	0	0	5	18,5	5	3	2	2	40,0
64	511300	Warenbetrug	140	2,5	3	2,1	55	85	0	0	0	0	0	116	82,9	97	64	33	9	9,3
4	515000	Erschleichen von Leistungen § 265a StGB	171	3,1	0	0,0	29	142	0	0	0	0	0	170	99,4	138	89	49	30	21,7
6	515001	Beförderungsererschleichung	166	3,0	0	0,0	29	137	0	0	0	0	0	166	100,0	134	87	47	30	22,4
6	515079	Sonstiges Erschleichen von Leistungen gemäß § 265a StGB	5	0,1	0	0,0	0	5	0	0	0	0	0	4	80,0	4	2	2	0	0,0
64	516000	Betrug bzw. Computerbetrug mittels rechtswidrig erlangter unbarer Zahlungsmittel	50	0,9	5	10,0	29	21	0	0	0	0	0	8	16,0	8	6	2	0	0,0
64	516200	Betrug mittels rechtswidrig erlangter Zahlungskarten ohne PIN (Lastschriftverfahren)	4	0,1	1	25,0	3	1	0	0	0	0	0	2	50,0	2	1	1	0	0,0
64	516300	Computerbetrug mittels rechtswidrig erlangter Zahlungskarten mit PIN § 263a StGB	7	0,1	1	14,3	3	4	0	0	0	0	0	4	57,1	4	3	1	0	0,0
64	516500	Betrug bzw. Computerbetrug mittels rechtswidrig erlangter Daten von Zahlungskarten §§ 263, 263a StGB	31	0,6	2	6,5	18	13	0	0	0	0	0	2	6,5	2	2	0	0	0,0
6	516510	Betrug mittels rechtswidrig erlangter Daten von Zahlungskarten § 263 StGB	24	0,4	2	8,3	13	11	0	0	0	0	0	1	4,2	1	1	0	0	0,0
6	516520	Computerbetrug mittels rechtswidrig erlangter Daten von Zahlungskarten § 263a StGB	7	0,1	0	0,0	5	2	0	0	0	0	0	1	14,3	1	1	0	0	0,0
64	516900	Betrug bzw. Computerbetrug mittels rechtswidrig erlangter sonstiger unbarer Zahlungsmittel §§ 263, 263a StGB	8	0,1	1	12,5	5	3	0	0	0	0	0	0	0,0	0	0	0	0	0,0
6	516910	Betrug mittels rechtswidrig erlangter sonstiger unbarer Zahlungsmittel § 263 StGB	4	0,1	1	25,0	2	2	0	0	0	0	0	0	0,0	0	0	0	0	0,0

	Schlüssel der Tat	Straftat	erfasste Fälle		davon Versuche		Tatortverteilung (nach Einwohnerzahl)					mit Schusswaffe		aufgeklärte Fälle		TV Gesamtanzahl	davon		nichtdeutsche TV	
			Anzahl	Anteil in %	Anzahl	Anteil in %	< 20.000	20.000 < 100.000	100.000 < 500.000	>= 500.000	unbekannt	gedroht	geschossen	Anzahl	Anteil in %		männlich	weiblich	Anzahl	Anteil in %
	1	2	3	4	5	6	7	8	9	10	11	12	13	14	15	16	17	18	19	20
6	516920	Computerbetrug mittels rechtswidrig erlangter sonstiger unbarer Zahlungsmittel § 263a StGB	4	0,1	0	0,0	3	1	0	0	0	0	0	0	0,0	0	0	0	0	0,0
4	517000	Sonstiger Betrug	310	5,6	95	30,6	161	149	0	0	0	0	0	164	52,9	152	99	53	23	15,1
64	517100	Leistungsbetrug	15	0,3	8	53,3	11	4	0	0	0	0	0	5	33,3	5	5	0	1	20,0
64	517200	Leistungskreditbetrug §§ 263, 263a StGB	6	0,1	0	0,0	4	2	0	0	0	0	0	6	100,0	7	4	3	0	0,0
6	517210	Leistungskreditbetrug § 263 StGB	6	0,1	0	0,0	4	2	0	0	0	0	0	6	100,0	7	4	3	0	0,0
64	517400	Betrug z.N.v. Versicherungen und Versicherungsmisbrauch §§ 263, 265 StGB	2	0,0	1	50,0	0	2	0	0	0	0	0	2	100,0	2	2	0	0	0,0
6	517410	Betrug zum Nachteil von Versicherungen	2	0,0	1	50,0	0	2	0	0	0	0	0	2	100,0	2	2	0	0	0,0
64	517500	Computerbetrug (sonstiger) § 263a StGB (soweit nicht unter den Schlüsseln 511120, 511212, 516300, 516520, 516920, 517220, 517900, 518112 bzw. 518302 zu erfassen)	49	0,9	14	28,6	27	22	0	0	0	0	0	11	22,4	9	6	3	2	22,2
6	517510	Computerbetrug (sonstiger) § 263a Abs. 1 und 2 StGB	49	0,9	14	28,6	27	22	0	0	0	0	0	11	22,4	9	6	3	2	22,2
64	517800	Sozialleistungsbetrug § 263 StGB	14	0,3	1	7,1	0	14	0	0	0	0	0	14	100,0	14	3	11	4	28,6
64	518100	Abrechnungsbetrug	1	0,0	0	0,0	1	0	0	0	0	0	0	1	100,0	1	1	0	0	0,0
6	518179	Sonstiger Abrechnungsbetrug	1	0,0	0	0,0	1	0	0	0	0	0	0	1	100,0	1	1	0	0	0,0
64	518200	Einmietbetrug	8	0,1	0	0,0	3	5	0	0	0	0	0	8	100,0	9	6	3	1	11,1
64	518300	Überweisungsbetrug §§ 263, 263a StGB	16	0,3	14	87,5	6	10	0	0	0	0	0	2	12,5	3	3	0	1	33,3
6	518301	Überweisungsbetrug § 263 StGB	16	0,3	14	87,5	6	10	0	0	0	0	0	2	12,5	3	3	0	1	33,3
64	518900	Sonstige weitere Betrugsarten	199	3,6	57	28,6	109	90	0	0	0	0	0	115	57,8	107	72	35	14	13,1
4	520000	Veruntreuungen §§ 266, 266a, 266b StGB	21	0,4	0	0,0	2	19	0	0	0	0	0	21	100,0	18	12	6	1	5,6

	Schlüssel der Tat	Straftat	erfasste Fälle		davon Versuche		Tatortverteilung (nach Einwohnerzahl)					mit Schusswaffe		aufgeklärte Fälle		TV Gesamtanzahl	davon		nichtdeutsche TV	
			Anzahl	Anteil in %	Anzahl	Anteil in %	< 20.000	20.000 < 100.000	100.000 < 500.000	>= 500.000	unbekannt	gedroht	geschossen	Anzahl	Anteil in %		männlich	weiblich	Anzahl	Anteil in %
	1	2	3	4	5	6	7	8	9	10	11	12	13	14	15	16	17	18	19	20
4	521000	Untreue § 266 StGB	2	0,0	0	0,0	1	1	0	0	0	0	0	2	100,0	2	2	0	0	0,0
6	521079	Sonstige Untreue	2	0,0	0	0,0	1	1	0	0	0	0	0	2	100,0	2	2	0	0	0,0
64	522000	Vorenthalten und Veruntreuen von Arbeitsentgelt gemäß § 266a StGB	18	0,3	0	0,0	1	17	0	0	0	0	0	18	100,0	15	10	5	1	6,7
64	523000	Missbrauch von Scheck- und Kreditkarten gemäß § 266b StGB	1	0,0	0	0,0	0	1	0	0	0	0	0	1	100,0	1	0	1	0	0,0
4	530000	Unterschlagung §§ 246, 247, 248a StGB	165	3,0	0	0,0	70	95	0	0	0	0	0	109	66,1	96	67	29	13	13,5
6	530079	Unterschlagung sonstiger Güter/Sachen gemäß §§ 246, 247, 248a StGB - ohne von Kfz	157	2,8	0	0,0	64	93	0	0	0	0	0	101	64,3	89	62	27	13	14,6
64	531000	Unterschlagung von Kfz gemäß §§ 246, 247 StGB	8	0,1	0	0,0	6	2	0	0	0	0	0	8	100,0	7	5	2	0	0,0
4	540000	Urkundenfälschung §§ 267-271, 273-279, 281 StGB	42	0,8	0	0,0	25	17	0	0	0	0	0	36	85,7	36	29	7	7	19,4
6	540001	Sonstige Urkundenfälschung gemäß § 267 StGB	38	0,7	0	0,0	22	16	0	0	0	0	0	32	84,2	30	26	4	6	20,0
6	540002	Mittelbare Falschbeurkundung	1	0,0	0	0,0	0	1	0	0	0	0	0	1	100,0	1	0	1	1	100,0
6	540003	Verändern von amtlichen Ausweisen	1	0,0	0	0,0	1	0	0	0	0	0	0	1	100,0	1	1	0	0	0,0
6	540004	Urkundenunterdrückung, Veränderung einer Grenzbezeichnung gemäß § 274 StGB	1	0,0	0	0,0	1	0	0	0	0	0	0	1	100,0	1	0	1	0	0,0
4	541000	Fälschung technischer Aufzeichnungen § 268 StGB	1	0,0	0	0,0	1	0	0	0	0	0	0	1	100,0	3	2	1	0	0,0
6	541079	Sonstige Fälschung technischer Aufzeichnungen	1	0,0	0	0,0	1	0	0	0	0	0	0	1	100,0	3	2	1	0	0,0
4	550000	Geld- und Wertzeichenfälschung, Fälschung von Zahlungskarten mit oder ohne Garantiefunktion, Schecks und Wechseln §§ 146-149, 151, 152, 152a, 152b StGB	2	0,0	0	0,0	1	1	0	0	0	0	0	2	100,0	2	2	0	1	50,0
4	551000	Geld- und Wertzeichenfälschung einschl. Vorbereitungshandlungen §§ 146 außer Abs. 1 Nr. 3, 148, 149 StGB	1	0,0	0	0,0	0	1	0	0	0	0	0	1	100,0	1	1	0	1	100,0

	Schlüssel der Tat	Straftat	erfasste Fälle		davon Versuche		Tatortverteilung (nach Einwohnerzahl)					mit Schusswaffe		aufgeklärte Fälle		TV Gesamtanzahl	davon		nichtdeutsche TV	
			Anzahl	Anteil in %	Anzahl	Anteil in %	< 20.000	20.000 < 100.000	100.000 < 500.000	>= 500.000	unbekannt	gedroht	geschossen	Anzahl	Anteil in %		männlich	weiblich	Anzahl	Anteil in %
	1	2	3	4	5	6	7	8	9	10	11	12	13	14	15	16	17	18	19	20
6	551010	Geldfälschung (einschl. Vorbereitungshandlung) gemäß §§ 146 außer Abs. 1 Nr. 3 StGB	1	0,0	0	0,0	0	1	0	0	0	0	0	1	100,0	1	1	0	1	100,0
4	552000	Inverkehrbringen von Falschgeld §§ 146 Abs. 1 Nr. 3, 147 StGB	1	0,0	0	0,0	1	0	0	0	0	0	0	1	100,0	1	1	0	0	0,0
6	552010	Inverkehrbringen von Falschgeld gemäß § 146 Abs. 1 Nr. 3 StGB	1	0,0	0	0,0	1	0	0	0	0	0	0	1	100,0	1	1	0	0	0,0
4	560000	Insolvenzstraftaten §§ 283, 283a-d StGB	3	0,1	0	0,0	2	1	0	0	0	0	0	3	100,0	5	3	2	0	0,0
64	561000	Bankrott gemäß § 283 StGB	3	0,1	0	0,0	2	1	0	0	0	0	0	3	100,0	5	3	2	0	0,0
4	600000	Sonstige Straftatbestände (StGB)	1.310	23,5	42	3,2	597	713	0	0	0	0	0	790	60,3	636	482	154	44	6,9
4	610000	Erpressung § 253 StGB	14	0,3	11	78,6	5	9	0	0	0	0	0	8	57,1	10	10	0	1	10,0
6	610079	Sonstige Erpressung	14	0,3	11	78,6	5	9	0	0	0	0	0	8	57,1	10	10	0	1	10,0
4	620000	Widerstand gegen die Staatsgewalt und Straftaten gegen die öffentliche Ordnung §§ 111, 113, 114, 120, 121, 123-127, 129, 130-134, 136, 138, 140, 145, 145a, 145c, 145d StGB	200	3,6	0	0,0	98	102	0	0	0	0	0	187	93,5	162	122	40	10	6,2
6	620001	Störung des öffentlichen Friedens durch Androhung von Straftaten	6	0,1	0	0,0	1	5	0	0	0	0	0	4	66,7	4	4	0	1	25,0
6	620013	Missbrauch von Notrufen und Beeinträchtigung von Unfallverhütungs- und Nothilfemitteln	15	0,3	0	0,0	7	8	0	0	0	0	0	14	93,3	9	6	3	0	0,0
6	620014	Verstoß gegen Weisung während Führungsaufsicht	3	0,1	0	0,0	0	3	0	0	0	0	0	3	100,0	3	3	0	0	0,0
4	621000	Widerstand gegen die Staatsgewalt §§ 111, 113, 114, 120, 121 StGB	29	0,5	0	0,0	10	19	0	0	0	0	0	29	100,0	25	21	4	1	4,0
4	621020	Widerstand gegen Vollstreckungsbeamte	29	0,5	0	0,0	10	19	0	0	0	0	0	29	100,0	25	21	4	1	4,0
6	621021	Widerstand gegen Polizeivollzugsbeamte	29	0,5	0	0,0	10	19	0	0	0	0	0	29	100,0	25	21	4	1	4,0
4	622000	Hausfriedensbruch §§ 123, 124 StGB	132	2,4	0	0,0	76	56	0	0	0	0	0	123	93,2	117	86	31	9	7,7
64	622100	Hausfriedensbruch gemäß § 123 StGB	132	2,4	0	0,0	76	56	0	0	0	0	0	123	93,2	117	86	31	9	7,7

	Schlüssel der Tat	Straftat	erfasste Fälle		davon Versuche		Tatortverteilung (nach Einwohnerzahl)					mit Schusswaffe		aufgeklärte Fälle		TV Gesamtanzahl	davon		nichtdeutsche TV	
			Anzahl	Anteil in %	Anzahl	Anteil in %	< 20.000	20.000 < 100.000	100.000 < 500.000	>= 500.000	unbekannt	gedroht	geschossen	Anzahl	Anteil in %		männlich	weiblich	Anzahl	Anteil in %
	1	2	3	4	5	6	7	8	9	10	11	12	13	14	15	16	17	18	19	20
4	624000	Vortäuschen einer Straftat § 145d StGB	11	0,2	0	0,0	2	9	0	0	0	0	0	11	100,0	10	7	3	0	0,0
6	624079	Vortäuschen einer sonstigen Straftat	9	0,2	0	0,0	2	7	0	0	0	0	0	9	100,0	8	6	2	0	0,0
64	624100	Vortäuschen eines Raubes	2	0,0	0	0,0	0	2	0	0	0	0	0	2	100,0	2	1	1	0	0,0
64	627000	Volksverhetzung gemäß § 130 StGB	4	0,1	0	0,0	2	2	0	0	0	0	0	3	75,0	3	3	0	0	0,0
4	630000	Begünstigung, Strafvereitelung (ohne Strafvereitelung im Amt), Hehlerei und Geldwäsche §§ 257, 258, 259-261 StGB	32	0,6	1	3,1	11	21	0	0	0	0	0	32	100,0	29	24	5	2	6,9
6	630020	Strafvereitelung	3	0,1	0	0,0	0	3	0	0	0	0	0	3	100,0	3	2	1	0	0,0
4	632000	Sonstige Hehlerei §§ 259-260a StGB	27	0,5	1	3,7	11	16	0	0	0	0	0	27	100,0	25	22	3	2	8,0
6	632079	Sonstige Hehlerei gemäß § 259 StGB	27	0,5	1	3,7	11	16	0	0	0	0	0	27	100,0	25	22	3	2	8,0
64	633000	Geldwäsche, Verschleierung unrechtmäßig erlangter Vermögenswerte gemäß § 261 StGB	2	0,0	0	0,0	0	2	0	0	0	0	0	2	100,0	1	0	1	0	0,0
4	640000	Brandstiftung und Herbeiführen einer Brandgefahr §§ 306-306d, 306f StGB	22	0,4	1	4,5	12	10	0	0	0	0	0	12	54,5	10	7	3	1	10,0
6	640010	Fahrlässige Brandstiftung	9	0,2	0	0,0	4	5	0	0	0	0	0	6	66,7	6	3	3	1	16,7
6	640020	Fahrlässiges Herbeiführen einer Brandgefahr	1	0,0	0	0,0	1	0	0	0	0	0	0	1	100,0	1	1	0	0	0,0
4	641000	(Vorsätzliche) Brandstiftung und Herbeiführen einer Brandgefahr §§ 306-306c, 306f Abs. 1 und 2 StGB	12	0,2	1	8,3	7	5	0	0	0	0	0	5	41,7	3	3	0	0	0,0
6	641010	Vorsätzliche Brandstiftung	10	0,2	1	10,0	7	3	0	0	0	0	0	3	30,0	2	2	0	0	0,0
6	641020	Schwere Brandstiftung	2	0,0	0	0,0	0	2	0	0	0	0	0	2	100,0	2	2	0	0	0,0
4	650000	Wettbewerbs-, Korruptions- und Amtsdelikte §§ 258a, 298-300, 331-353d, 355, 357 StGB	6	0,1	1	16,7	3	3	0	0	0	0	0	6	100,0	8	8	0	0	0,0
4	652000	Vorteilsgewährung, Bestechung §§ 333, 334, 335 StGB	1	0,0	1	100,0	0	1	0	0	0	0	0	1	100,0	1	1	0	0	0,0

	Schlüssel der Tat	Straftat	erfasste Fälle		davon Versuche		Tatortverteilung (nach Einwohnerzahl)					mit Schusswaffe		aufgeklärte Fälle		TV Gesamtanzahl	davon		nichtdeutsche TV	
			Anzahl	Anteil in %	Anzahl	Anteil in %	< 20.000	20.000 < 100.000	100.000 < 500.000	>= 500.000	unbekannt	ge-droht	ge-schos-sen	Anzahl	Anteil in %		männlich	weiblich	Anzahl	Anteil in %
	1	2	3	4	5	6	7	8	9	10	11	12	13	14	15	16	17	18	19	20
64	652200	Bestechung gemäß § 334 StGB	1	0,0	1	100,0	0	1	0	0	0	0	0	1	100,0	1	1	0	0	0,0
4	655000	Sonstige Straftaten im Amt §§ 258a, 339-353d, 355, 357 StGB	5	0,1	0	0,0	3	2	0	0	0	0	0	5	100,0	7	7	0	0	0,0
6	655001	Strafvereitelung im Amt	2	0,0	0	0,0	1	1	0	0	0	0	0	2	100,0	4	4	0	0	0,0
6	655006	Falschbeurkundung im Amt	1	0,0	0	0,0	1	0	0	0	0	0	0	1	100,0	1	1	0	0	0,0
64	655100	Körperverletzung im Amt gemäß § 340 StGB	2	0,0	0	0,0	1	1	0	0	0	0	0	2	100,0	3	3	0	0	0,0
4	660000	Strafbarer Eigennutz §§ 284, 285, 287-293, 297 StGB	3	0,1	0	0,0	2	1	0	0	0	0	0	1	33,3	3	1	2	0	0,0
6	660010	Vereiteln der Zwangsvollstreckung	1	0,0	0	0,0	0	1	0	0	0	0	0	1	100,0	3	1	2	0	0,0
4	662000	Wilderei §§ 292, 293 StGB	1	0,0	0	0,0	1	0	0	0	0	0	0	0	0,0	0	0	0	0	0,0
64	662100	Jagdwilderei gemäß § 292 StGB	1	0,0	0	0,0	1	0	0	0	0	0	0	0	0,0	0	0	0	0	0,0
64	663000	Wucher gemäß § 291 StGB	1	0,0	0	0,0	1	0	0	0	0	0	0	0	0,0	0	0	0	0	0,0
4	670000	Alle sonstigen Straftaten gemäß StGB - ohne Verkehrsdelikte	1.033	18,5	28	2,7	466	567	0	0	0	0	0	544	52,7	462	355	107	32	6,9
6	670001	Falsche uneidliche Aussage (Falschaussage)	2	0,0	0	0,0	0	2	0	0	0	0	0	2	100,0	2	2	0	0	0,0
6	670003	Falsche Versicherung an Eides statt	4	0,1	0	0,0	1	3	0	0	0	0	0	4	100,0	4	3	1	0	0,0
6	670007	Falsche Verdächtigung	16	0,3	0	0,0	6	10	0	0	0	0	0	16	100,0	16	9	7	0	0,0
6	670011	Störung der Totenruhe	1	0,0	0	0,0	1	0	0	0	0	0	0	0	0,0	0	0	0	0	0,0
6	670017	Verletzung des Briefgeheimnisses	2	0,0	0	0,0	1	1	0	0	0	0	0	1	50,0	1	1	0	0	0,0
6	670020	Verletzung des Post- u. Fernmeldegeheimnisses	1	0,0	0	0,0	0	1	0	0	0	0	0	0	0,0	0	0	0	0	0,0

	Schlüssel der Tat	Straftat	erfasste Fälle		davon Versuche		Tatortverteilung (nach Einwohnerzahl)					mit Schusswaffe		aufgeklärte Fälle		TV Gesamtanzahl	davon		nichtdeutsche TV	
			Anzahl	Anteil in %	Anzahl	Anteil in %	< 20.000	20.000 < 100.000	100.000 < 500.000	>= 500.000	unbekannt	gedroht	geschossen	Anzahl	Anteil in %		männlich	weiblich	Anzahl	Anteil in %
	1	2	3	4	5	6	7	8	9	10	11	12	13	14	15	16	17	18	19	20
6	670024	Gefährliche Eingriffe in den Bahn-, Schiffs- und Luftverkehr	1	0,0	0	0,0	1	0	0	0	0	0	0	0	0,0	0	0	0	0	0,0
6	670025	Gefährliche Eingriffe in den Straßenverkehr	16	0,3	4	25,0	8	8	0	0	0	0	0	8	50,0	11	11	0	0	0,0
6	670027	Störung von Telekommunikationsanlagen	4	0,1	0	0,0	4	0	0	0	0	0	0	4	100,0	4	4	0	0	0,0
6	670032	Unterlassene Hilfeleistung	2	0,0	0	0,0	0	2	0	0	0	0	0	2	100,0	2	1	1	0	0,0
6	670034	Verletzung des höchstpersönlichen Lebensbereiches durch Bildaufnahmen	3	0,1	0	0,0	1	2	0	0	0	0	0	3	100,0	3	2	1	0	0,0
64	671000	Verletzung der Unterhaltspflicht gemäß § 170 StGB	8	0,1	0	0,0	6	2	0	0	0	0	0	8	100,0	9	8	1	0	0,0
64	672000	Verletzung der Fürsorge- oder Erziehungspflicht gemäß § 171 StGB	3	0,1	0	0,0	2	1	0	0	0	0	0	3	100,0	3	2	1	0	0,0
4	673000	Beleidigung §§ 185-187, 189 StGB	269	4,8	0	0,0	110	159	0	0	0	0	0	260	96,7	232	165	67	16	6,9
6	673010	Beleidigung ohne sexuelle Grundlage	177	3,2	0	0,0	71	106	0	0	0	0	0	173	97,7	162	123	39	12	7,4
6	673020	Üble Nachrede ohne sexuelle Grundlage	18	0,3	0	0,0	7	11	0	0	0	0	0	17	94,4	18	10	8	0	0,0
6	673030	Verleumdung ohne sexuelle Grundlage	31	0,6	0	0,0	10	21	0	0	0	0	0	31	100,0	31	16	15	0	0,0
4	673100	Beleidigung auf sexueller Grundlage §§ 185-187, 189 StGB	43	0,8	0	0,0	22	21	0	0	0	0	0	39	90,7	29	23	6	4	13,8
6	673110	Beleidigung auf sexueller Grundlage	24	0,4	0	0,0	10	14	0	0	0	0	0	22	91,7	20	19	1	4	20,0
6	673120	Üble Nachrede auf sexueller Grundlage	4	0,1	0	0,0	0	4	0	0	0	0	0	3	75,0	3	1	2	0	0,0
6	673130	Verleumdung auf sexueller Grundlage	15	0,3	0	0,0	12	3	0	0	0	0	0	14	93,3	6	3	3	0	0,0
4	674000	Sachbeschädigung §§ 303-305a StGB	679	12,2	24	3,5	311	368	0	0	0	0	0	230	33,9	202	169	33	18	8,9
4	674010	Sachbeschädigung gemäß § 303 StGB ohne Schl. 6741 00 u. 6743 00	376	6,7	16	4,3	181	195	0	0	0	0	0	153	40,7	148	124	24	15	10,1

	Schlüssel der Tat	Straftat	erfasste Fälle		davon Versuche		Tatortverteilung (nach Einwohnerzahl)					mit Schusswaffe		aufgeklärte Fälle		TV Gesamtanzahl	davon		nichtdeutsche TV	
			Anzahl	Anteil in %	Anzahl	Anteil in %	< 20.000	20.000 < 100.000	100.000 < 500.000	>= 500.000	unbekannt	gedroht	geschossen	Anzahl	Anteil in %		männlich	weiblich	Anzahl	Anteil in %
	1	2	3	4	5	6	7	8	9	10	11	12	13	14	15	16	17	18	19	20
6	674011	Sachbeschädigung durch Graffiti ohne Schl. 674111 u. 674311	89	1,6	1	1,1	55	34	0	0	0	0	0	39	43,8	18	13	5	0	0,0
6	674012	Sachbeschädigung durch Feuer ohne Schl. 674312	34	0,6	5	14,7	20	14	0	0	0	0	0	7	20,6	9	7	2	0	0,0
6	674019	Sonstige Sachbeschädigung ohne Schl. 674119 u. 674319	253	4,5	10	4,0	106	147	0	0	0	0	0	107	42,3	125	107	18	15	12,0
4	674020	Gemeinschaftliche Sachbeschädigung ohne Schl. 6743 20	2	0,0	0	0,0	2	0	0	0	0	0	0	1	50,0	1	1	0	0	0,0
6	674029	Sonstige gemeinschaftliche Sachbeschädigung ohne Schl. 674329	2	0,0	0	0,0	2	0	0	0	0	0	0	1	50,0	1	1	0	0	0,0
4	674100	Sachbeschädigung an Kfz	147	2,6	3	2,0	57	90	0	0	0	0	0	38	25,9	29	24	5	2	6,9
6	674111	Sachbeschädigung durch Graffiti an Kfz	2	0,0	0	0,0	1	1	0	0	0	0	0	0	0,0	0	0	0	0	0,0
6	674119	Sonstige Sachbeschädigung an Kfz	145	2,6	3	2,1	56	89	0	0	0	0	0	38	26,2	29	24	5	2	6,9
4	674200	Datenveränderung, Computersabotage §§ 303a, 303b StGB	5	0,1	2	40,0	4	1	0	0	0	0	0	1	20,0	1	1	0	0	0,0
6	674210	Datenveränderung	5	0,1	2	40,0	4	1	0	0	0	0	0	1	20,0	1	1	0	0	0,0
4	674300	Sonstige Sachbeschädigung auf Straßen, Wegen oder Plätzen	149	2,7	3	2,0	67	82	0	0	0	0	0	37	24,8	38	30	8	1	2,6
4	674310	Sonstige Sachbeschädigung auf Straßen, Wegen oder Plätzen gemäß § 303 StGB	148	2,7	3	2,0	66	82	0	0	0	0	0	37	25,0	38	30	8	1	2,6
6	674311	Sonstige Sachbeschädigung durch Graffiti auf Straßen, Wegen oder Plätzen	67	1,2	1	1,5	21	46	0	0	0	0	0	19	28,4	10	8	2	0	0,0
6	674319	Sonstige Sachbeschädigung auf Straßen, Wegen oder Plätzen	81	1,5	2	2,5	45	36	0	0	0	0	0	18	22,2	30	24	6	1	3,3
4	674320	Gemeinschaftliche Sachbeschädigung auf Straßen, Wegen oder Plätzen	1	0,0	0	0,0	1	0	0	0	0	0	0	0	0,0	0	0	0	0	0,0
6	674329	Sonstige gemeinschaftliche Sachbeschädigung auf Straßen, Wegen oder Plätzen	1	0,0	0	0,0	1	0	0	0	0	0	0	0	0,0	0	0	0	0	0,0
4	675000	Sprengstoff- und Strahlungsverbrechen §§ 307 - 312 StGB	1	0,0	0	0,0	0	1	0	0	0	0	0	0	0,0	0	0	0	0	0,0

	Schlüssel der Tat	Straftat	erfasste Fälle		davon Versuche		Tatortverteilung (nach Einwohnerzahl)					mit Schusswaffe		aufgeklärte Fälle		TV Gesamtanzahl	davon		nichtdeutsche TV	
			Anzahl	Anteil in %	Anzahl	Anteil in %	< 20.000	20.000 < 100.000	100.000 < 500.000	>= 500.000	unbekannt	gedroht	geschossen	Anzahl	Anteil in %		männlich	weiblich	Anzahl	Anteil in %
	1	2	3	4	5	6	7	8	9	10	11	12	13	14	15	16	17	18	19	20
64	675200	Herbeiführen einer Sprengstoffexplosion gemäß § 308 StGB	1	0,0	0	0,0	0	1	0	0	0	0	0	0	0,0	0	0	0	0	0,0
4	676000	Straftaten gegen die Umwelt §§ 324, 324a, 325-330a StGB	4	0,1	0	0,0	4	0	0	0	0	0	0	2	50,0	2	2	0	0	0,0
4	676010	Bodenverunreinigung 324a StGB	3	0,1	0	0,0	3	0	0	0	0	0	0	2	66,7	2	2	0	0	0,0
6	676011	Bodenverunreinigung	3	0,1	0	0,0	3	0	0	0	0	0	0	2	66,7	2	2	0	0	0,0
4	676400	Unerlaubter Umgang mit Abfällen § 326 außer Abs. 2 StGB	1	0,0	0	0,0	1	0	0	0	0	0	0	0	0,0	0	0	0	0	0,0
4	676410	Unerlaubter Umgang mit Abfällen § 326 Abs. 1	1	0,0	0	0,0	1	0	0	0	0	0	0	0	0,0	0	0	0	0	0,0
6	676411	Unerlaubter Umgang mit Abfällen gemäß § 326 Abs. 1 StGB	1	0,0	0	0,0	1	0	0	0	0	0	0	0	0,0	0	0	0	0	0,0
4	678000	Ausspähen, Abfangen von Daten einschl. Vorbereitungshandlungen und Datenhehlerei §§ 202a, 202b, 202c, 202d StGB	17	0,3	0	0,0	10	7	0	0	0	0	0	1	5,9	1	0	1	0	0,0
6	678010	Ausspähen von Daten gemäß § 202a StGB	4	0,1	0	0,0	2	2	0	0	0	0	0	1	25,0	1	0	1	0	0,0
6	678020	Abfangen von Daten gemäß § 202b StGB	1	0,0	0	0,0	1	0	0	0	0	0	0	0	0,0	0	0	0	0	0,0
6	678030	Vorbereiten des Ausspähens und Abfangens von Daten gemäß § 202c StGB	12	0,2	0	0,0	7	5	0	0	0	0	0	0	0,0	0	0	0	0	0,0
4	700000	Strafrechtliche Nebengesetze	858	15,4	21	2,4	320	538	0	0	0	0	3	817	95,2	602	468	134	119	19,8
4	710000	Straftaten gegen strafrechtliche Nebengesetze auf dem Wirtschaftssektor	16	0,3	0	0,0	9	7	0	0	0	0	0	16	100,0	20	16	4	0	0,0
4	712000	Straftaten nach AktG, GenG, GmbHG, HGB, Rechnungslegungsg, Umwandlungsg	4	0,1	0	0,0	3	1	0	0	0	0	0	4	100,0	6	5	1	0	0,0
64	712200	Insolvenzverschleppung gemäß § 15a InsO	4	0,1	0	0,0	3	1	0	0	0	0	0	4	100,0	6	5	1	0	0,0

	Schlüssel der Tat	Straftat	erfasste Fälle		davon Versuche		Tatortverteilung (nach Einwohnerzahl)					mit Schusswaffe		aufgeklärte Fälle		TV Gesamtanzahl	davon		nichtdeutsche TV	
			Anzahl	Anteil in %	Anzahl	Anteil in %	< 20.000	20.000 < 100.000	100.000 < 500.000	>= 500.000	unbekannt	gedroht	geschossen	Anzahl	Anteil in %		männlich	weiblich	Anzahl	Anteil in %
	1	2	3	4	5	6	7	8	9	10	11	12	13	14	15	16	17	18	19	20
4	715000	Straftaten im Zusammenhang mit Urheberrechtsbestimmungen (UrheberrechtsG, MarkenG, § 17 UWG, DesignG, GebrauchsmusterG, KunsturheberrechtsG, PatentG, HalbleiterschutzG)	9	0,2	0	0,0	3	6	0	0	0	0	0	9	100,0	9	6	3	0	0,0
6	715040	Kunsturheberrechtsgesetz	7	0,1	0	0,0	3	4	0	0	0	0	0	7	100,0	7	4	3	0	0,0
6	715050	Straftat nach dem Urheberrechtsgesetz - sonstige Verstöße (ohne Schl. 715100 u. 715200)	2	0,0	0	0,0	0	2	0	0	0	0	0	2	100,0	2	2	0	0	0,0
4	716000	Straftaten im Zusammenhang mit Lebens- und Arzneimitteln (z.B. Lebensmittel- und Futtermittelgesetzbuch, ArzneimittelG, WeinG)	1	0,0	0	0,0	1	0	0	0	0	0	0	1	100,0	3	3	0	0	0,0
64	716100	Straftaten nach dem Lebensmittel- und Futtermittelgesetzbuch	1	0,0	0	0,0	1	0	0	0	0	0	0	1	100,0	3	3	0	0	0,0
4	719000	Sonstige Straftaten (Nebengesetze) auf dem Wirtschaftssektor (z.B. Rennwett- und LotterieG, UWG ohne § 17, VersicherungsaufsichtG, WirtschaftsstrafG, Gewerbeordnung)	2	0,0	0	0,0	2	0	0	0	0	0	0	2	100,0	2	2	0	0	0,0
64	719081	Verstoss gegen Abgabenordnung - Steuerhinterziehung	2	0,0	0	0,0	2	0	0	0	0	0	0	2	100,0	2	2	0	0	0,0
4	720000	Straftaten gegen sonstige strafrechtliche Nebengesetze-ohne Verkehrsdelikte-	150	2,7	0	0,0	35	115	0	0	0	0	1	149	99,3	140	116	24	95	67,9
6	720011	Straftaten gemäß § 4 Gewaltschutzgesetz	3	0,1	0	0,0	0	3	0	0	0	0	0	3	100,0	3	3	0	1	33,3
4	725000	Straftaten gegen das Aufenthalts-, das Asyl- und das Freizügigkeitsgesetz/EU	90	1,6	0	0,0	10	80	0	0	0	0	0	90	100,0	90	73	17	90	100,0
64	725700	Unerlaubter Aufenthalt gemäß § 95 Abs. 1 Nr. 1, 2 und Abs. 2 Nr. 1b Aufenthaltsgesetz	90	1,6	0	0,0	10	80	0	0	0	0	0	90	100,0	90	73	17	90	100,0
6	725710	Unerlaubter Aufenthalt gemäß § 95 Abs. 1 Nr. 1 und 2 Aufenthaltsgesetz	90	1,6	0	0,0	10	80	0	0	0	0	0	90	100,0	90	73	17	90	100,0
6	725711	Unerlaubter Aufenthalt ohne unerlaubte Einreise	1	0,0	0	0,0	1	0	0	0	0	0	0	1	100,0	1	1	0	1	100,0
6	725712	Unerlaubter Aufenthalt nach unerlaubter/ungeklärter Einreise	89	1,6	0	0,0	9	80	0	0	0	0	0	89	100,0	89	72	17	89	100,0
4	726000	Straftaten gegen das Sprengstoff-, das Waffen- und das Kriegswaffenkontrollgesetz	57	1,0	0	0,0	25	32	0	0	0	0	1	56	98,2	48	41	7	5	10,4
64	726100	Straftaten gegen das Sprengstoffgesetz	11	0,2	0	0,0	3	8	0	0	0	0	0	11	100,0	11	10	1	1	9,1

	Schlüssel der Tat	Straftat	erfasste Fälle		davon Versuche		Tatortverteilung (nach Einwohnerzahl)					mit Schusswaffe		aufgeklärte Fälle		TV Gesamtanzahl	davon		nichtdeutsche TV	
			Anzahl	Anteil in %	Anzahl	Anteil in %	< 20.000	20.000 < 100.000	100.000 < 500.000	>= 500.000	unbekannt	ge-droht	ge-schos-sen	Anzahl	Anteil in %		männlich	weiblich	Anzahl	Anteil in %
	1	2	3	4	5	6	7	8	9	10	11	12	13	14	15	16	17	18	19	20
64	726200	Straftaten gegen das Waffengesetz	46	0,8	0	0,0	22	24	0	0	0	0	1	45	97,8	39	33	6	4	10,3
64	730000	Rauschgiftdelikte -Betäubungsmittelgesetz- (soweit nicht bereits mit anderer Schlüsselzahl erfasst)	683	12,3	21	3,1	269	414	0	0	0	0	0	650	95,2	457	351	106	26	5,7
64	731000	Allgemeine Verstöße gemäß § 29 BtMG(soweit nicht unter 7340 pp. zu erfassen)	578	10,4	18	3,1	231	347	0	0	0	0	0	558	96,5	406	312	94	22	5,4
64	731100	Allgemeiner Verstoß mit Heroin (gemäß § 29 BtMG)	1	0,0	0	0,0	0	1	0	0	0	0	0	1	100,0	1	1	0	0	0,0
64	731200	Allgemeiner Verstoß mit Kokain einschl. Crack	3	0,1	0	0,0	3	0	0	0	0	0	0	3	100,0	3	2	1	0	0,0
6	731202	Allgemeiner Verstoß mit Kokain	3	0,1	0	0,0	3	0	0	0	0	0	0	3	100,0	3	2	1	0	0,0
64	731300	Allgemeiner Verstoß mit LSD	4	0,1	0	0,0	4	0	0	0	0	0	0	4	100,0	4	3	1	0	0,0
64	731600	Allgemeiner Verstoß mit Amphetamin und seine Derivate in Pulver- oder flüssiger sowie in Tabletten- bzw. Kapselform (Ecstasy)	44	0,8	3	6,8	19	25	0	0	0	0	0	42	95,5	43	30	13	0	0,0
6	731601	Allgemeiner Verstoß mit Amphetamin in Pulver- oder flüssiger Form	16	0,3	0	0,0	3	13	0	0	0	0	0	16	100,0	17	14	3	0	0,0
6	731602	Allgemeiner Verstoß mit Amphetamin in Tabletten- bzw. Kapselform (Ecstasy)	28	0,5	3	10,7	16	12	0	0	0	0	0	26	92,9	26	16	10	0	0,0
64	731700	Allgemeiner Verstoß mit Methamphetamin in Pulver-, kristalliner oder flüssiger sowie in Tabletten- bzw. Kapselform	110	2,0	2	1,8	43	67	0	0	0	0	0	108	98,2	91	72	19	6	6,6
6	731701	Allgemeiner Verstoß Methamphetamin in Pulver- oder flüssiger Form	6	0,1	0	0,0	3	3	0	0	0	0	0	6	100,0	6	5	1	0	0,0
6	731702	Allgemeiner Verstoß Methamphetamin in kristalliner Form (Crystal)	99	1,8	2	2,0	39	60	0	0	0	0	0	97	98,0	81	64	17	6	7,4
6	731703	Allgemeiner Verstoß Methamphetamin in Tabletten- bzw. Kapselform	5	0,1	0	0,0	1	4	0	0	0	0	0	5	100,0	5	4	1	0	0,0
64	731800	Allgemeiner Verstoß mit Cannabis und Zubereitungen	329	5,9	6	1,8	152	177	0	0	0	0	0	316	96,0	263	212	51	16	6,1
64	731900	Allgemeiner Verstoß mit sonstigen Betäubungsmitteln	87	1,6	7	8,0	10	77	0	0	0	0	0	84	96,6	72	53	19	1	1,4
64	732000	Unerlaubter Handel mit und Schmuggel von Rauschgiften gemäß § 29 BtMG	59	1,1	3	5,1	21	38	0	0	0	0	0	48	81,4	47	39	8	3	6,4

	Schlüssel der Tat	Straftat	erfasste Fälle		davon Versuche		Tatortverteilung (nach Einwohnerzahl)					mit Schusswaffe		aufgeklärte Fälle		TV Gesamtanzahl	davon		nichtdeutsche TV	
			Anzahl	Anteil in %	Anzahl	Anteil in %	< 20.000	20.000 < 100.000	100.000 < 500.000	>= 500.000	unbekannt	ge-droht	ge-schos-sen	Anzahl	Anteil in %		männlich	weiblich	Anzahl	Anteil in %
	1	2	3	4	5	6	7	8	9	10	11	12	13	14	15	16	17	18	19	20
64	732300	Unerlaubter Handel mit und Schmuggel von LSD (§ 29 BtMG)	1	0,0	1	100,0	1	0	0	0	0	0	0	1	100,0	1	1	0	0	0,0
6	732310	Unerlaubter Handel mit LSD (gemäß § 29 BtMG)	1	0,0	1	100,0	1	0	0	0	0	0	0	1	100,0	1	1	0	0	0,0
64	732600	Unerlaubter Handel mit und Schmuggel von Amphetamin und seine Derivate in Pulver- oder flüssiger sowie in Tabletten- bzw. Kapselform (Ecstasy)	8	0,1	0	0,0	3	5	0	0	0	0	0	8	100,0	7	6	1	1	14,3
6	732610	Unerlaubter Handel mit Amphetamin und seine Derivate in Pulver- oder flüssiger sowie in Tabletten- bzw. Kapselform (Ecstasy)	8	0,1	0	0,0	3	5	0	0	0	0	0	8	100,0	7	6	1	1	14,3
6	732611	Unerlaubter Handel mit Amphetamin in Pulver- oder flüssiger Form	3	0,1	0	0,0	1	2	0	0	0	0	0	3	100,0	3	3	0	0	0,0
6	732612	Unerlaubter Handel mit Amphetamin in Tabletten- bzw. Kapselform (Ecstasy)	5	0,1	0	0,0	2	3	0	0	0	0	0	5	100,0	4	3	1	1	25,0
64	732700	Unerlaubter Handel mit und Schmuggel von Methamphetamin in Pulver-, kristalliner oder flüssiger sowie in Tabletten- bzw. Kapselform	14	0,3	0	0,0	5	9	0	0	0	0	0	12	85,7	11	8	3	0	0,0
6	732710	Unerlaubter Handel mit Methamphetamin in Pulver-, kristalliner oder flüssiger sowie in Tabletten- bzw. Kapselform	14	0,3	0	0,0	5	9	0	0	0	0	0	12	85,7	11	8	3	0	0,0
6	732711	Unerlaubter Handel mit Methamphetamin in Pulver- oder flüssiger Form	1	0,0	0	0,0	0	1	0	0	0	0	0	1	100,0	1	0	1	0	0,0
6	732712	Unerlaubter Handel mit Methamphetamin in kristalliner Form (Crystal)	13	0,2	0	0,0	5	8	0	0	0	0	0	11	84,6	10	8	2	0	0,0
64	732800	Unerlaubter Handel mit und Schmuggel von Cannabis und Zubereitungen (§ 29 BtMG)	36	0,6	2	5,6	12	24	0	0	0	0	0	27	75,0	28	24	4	2	7,1
6	732810	Unerlaubter Handel mit Cannabis und Zubereitungen (gemäß § 29 BtMG)	36	0,6	2	5,6	12	24	0	0	0	0	0	27	75,0	28	24	4	2	7,1
64	733000	Unerlaubte Einfuhr von Betäubungsmitteln gemäß § 30 Abs. 1 Nr. 4 BtMG (in nicht geringer Menge)	5	0,1	0	0,0	1	4	0	0	0	0	0	4	80,0	4	1	3	0	0,0
64	733700	Unerlaubte Einfuhr in nicht geringer Menge von Methamphetamin in Pulver-, kristalliner oder flüssiger sowie in Tabletten- bzw. Kapselform	5	0,1	0	0,0	1	4	0	0	0	0	0	4	80,0	4	1	3	0	0,0
6	733702	Unerlaubte Einfuhr in nicht geringer Menge von Methamphetamin in kristalliner Form (Crystal)	5	0,1	0	0,0	1	4	0	0	0	0	0	4	80,0	4	1	3	0	0,0
64	734000	Sonstige Verstöße gegen das BtMG	41	0,7	0	0,0	16	25	0	0	0	0	0	40	97,6	39	31	8	5	12,8

	Schlüssel der Tat	Straftat	erfasste Fälle		davon Versuche		Tatortverteilung (nach Einwohnerzahl)					mit Schusswaffe		aufgeklärte Fälle		TV Gesamtanzahl	davon		nichtdeutsche TV	
			Anzahl	Anteil in %	Anzahl	Anteil in %	< 20.000	20.000 < 100.000	100.000 < 500.000	>= 500.000	unbekannt	gedroht	geschossen	Anzahl	Anteil in %		männlich	weiblich	Anzahl	Anteil in %
	1	2	3	4	5	6	7	8	9	10	11	12	13	14	15	16	17	18	19	20
64	734100	Unerlaubter Anbau von Betäubungsmitteln gemäß § 29 Abs. 1 Nr. 1 BtMG	5	0,1	0	0,0	0	5	0	0	0	0	0	4	80,0	5	4	1	1	20,0
64	734200	Betäubungsmittelanbau, -herstellung und -handel als Mitglied einer Bande §§ 30 Abs. 1 Nr. 1, 30a BtMG	4	0,1	0	0,0	2	2	0	0	0	0	0	4	100,0	7	6	1	0	0,0
6	734210	Verstöße gemäß § 30 Abs. 1 Nr. 1 BtMG	3	0,1	0	0,0	1	2	0	0	0	0	0	3	100,0	6	5	1	0	0,0
6	734220	Verstöße gemäß § 30a BtMG	1	0,0	0	0,0	1	0	0	0	0	0	0	1	100,0	1	1	0	0	0,0
64	734500	Abgabe, Verabreichung oder Überlassung von Betäubungsmitteln an Minderjährige § 29a Abs. 1 Nr. 1 - ggf. § 30 Abs. 1 Nr. 2 BtMG	16	0,3	0	0,0	7	9	0	0	0	0	0	16	100,0	13	12	1	4	30,8
6	734510	Abgabe, Verabreichung oder Überlassung von Betäubungsmitteln an Minderjährige gemäß § 29a Abs. 1 Nr. 1 BtMG	15	0,3	0	0,0	6	9	0	0	0	0	0	15	100,0	12	11	1	4	33,3
6	734520	Gewerbsmäßige Abgabe, Verabreichung oder Überlassung von Betäubungsmitteln an Minderjährige gemäß § 30 Abs. 1 Nr. 2 BtMG	1	0,0	0	0,0	1	0	0	0	0	0	0	1	100,0	1	1	0	0	0,0
64	734800	Unerlaubte(r) Handel, Herstellung, Abgabe und Besitz in nicht geringer Menge von Betäubungsmitteln gemäß § 29a Abs. 1 Nr. 2 BtMG	16	0,3	0	0,0	7	9	0	0	0	0	0	16	100,0	16	11	5	0	0,0
6	734810	Unerlaubte(r) Abgabe und Besitz in nicht geringer Menge gemäß § 29a Abs. 1 Nr. 2 BtMG	5	0,1	0	0,0	3	2	0	0	0	0	0	5	100,0	5	3	2	0	0,0
6	734817	Unerlaubte(r) Abgabe und Besitz in nicht geringer Menge von Methamphetamin in Pulver-, kristalliner oder flüssiger sowie in Tabletten- bzw. Kapselform	4	0,1	0	0,0	2	2	0	0	0	0	0	4	100,0	4	2	2	0	0,0
6	734819	Unerlaubte(r) Abgabe und Besitz in nicht geringer Menge von sonstigen Betäubungsmitteln	1	0,0	0	0,0	1	0	0	0	0	0	0	1	100,0	1	1	0	0	0,0
6	734820	Unerlaubter Handel in nicht geringer Menge gemäß § 29a Abs. 1 Nr. 2 BtMG	10	0,2	0	0,0	4	6	0	0	0	0	0	10	100,0	10	8	2	0	0,0
6	734826	Unerlaubter Handel in nicht geringer Menge von Amphetamin und seine Derivate in Pulver- oder flüssiger sowie in Tabletten- bzw. Kapselform (Ecstasy)	2	0,0	0	0,0	0	2	0	0	0	0	0	2	100,0	2	2	0	0	0,0
6	734827	Unerlaubter Handel in nicht geringer Menge von Methamphetamin in Pulver-, kristalliner oder flüssiger sowie in Tabletten- bzw. Kapselform	7	0,1	0	0,0	4	3	0	0	0	0	0	7	100,0	7	5	2	0	0,0
6	734828	Unerlaubter Handel in nicht geringer Menge von Cannabis und Zubereitungen	1	0,0	0	0,0	0	1	0	0	0	0	0	1	100,0	1	1	0	0	0,0
6	734840	Unerlaubte Herstellung in nicht geringer Menge gemäß § 29a Abs. 1 Nr. 2 BtMG	1	0,0	0	0,0	0	1	0	0	0	0	0	1	100,0	1	0	1	0	0,0

	Schlüssel der Tat	Straftat	erfasste Fälle		davon Versuche		Tatortverteilung (nach Einwohnerzahl)					mit Schusswaffe		aufgeklärte Fälle		TV Gesamtanzahl	davon		nichtdeutsche TV	
			Anzahl	Anteil in %	Anzahl	Anteil in %	< 20.000	20.000 < 100.000	100.000 < 500.000	>= 500.000	unbekannt	ge-droht	ge-schos-sen	Anzahl	Anteil in %		männlich	weiblich	Anzahl	Anteil in %
	1	2	3	4	5	6	7	8	9	10	11	12	13	14	15	16	17	18	19	20
6	734847	Unerlaubte Herstellung in nicht geringer Menge von Methamphetamin in Pulver-, kristalliner oder flüssiger sowie in Tabletten- bzw. Kapselform	1	0,0	0	0,0	0	1	0	0	0	0	0	1	100,0	1	0	1	0	0,0
64	740000	Straftaten gegen strafrechtliche Nebengesetze auf dem Umwelt- und Verbraucherschutzsektor (neben Schlüssel 716000)	9	0,2	0	0,0	7	2	0	0	0	0	2	2	22,2	2	1	1	1	50,0
64	743000	Straftaten nach dem Bundesnaturschutz-, Tierschutz-, Bundesjagd- und PflanzenschutzG	9	0,2	0	0,0	7	2	0	0	0	0	2	2	22,2	2	1	1	1	50,0
6	743020	Tierschutzgesetz	9	0,2	0	0,0	7	2	0	0	0	0	2	2	22,2	2	1	1	1	50,0
4	890000	Straftaten insgesamt, jedoch ohne Verstöße gegen das Aufenthalts-, das Asyl- und das Freizügigkeitsgesetz/EU (Schlüssel 7250)	5.484	98,4	483	8,8	2.580	2.904	0	0	0	1	5	3.527	64,3	2.208	1.623	585	241	10,9
4	891000	Rauschgiftkriminalität	683	12,3	21	3,1	269	414	0	0	0	0	0	650	95,2	457	351	106	26	5,7
4	892000	Gewaltkriminalität	127	2,3	36	28,3	50	77	0	0	0	0	1	100	78,7	136	114	22	27	19,9
4	893000	Wirtschaftskriminalität	21	0,4	1	4,8	8	13	0	0	0	0	0	19	90,5	17	14	3	0	0,0
4	893100	bei Betrug	2	0,0	1	50,0	2	0	0	0	0	0	0	0	0,0	0	0	0	0	0,0
4	893200	Insolvenzstraftaten gemäß StGB und Nebenstrafrecht	7	0,1	0	0,0	5	2	0	0	0	0	0	7	100,0	9	7	2	0	0,0
4	893400	Wettbewerbsdelikte	1	0,0	0	0,0	0	1	0	0	0	0	0	1	100,0	1	1	0	0	0,0
4	893500	Wirtschaftskriminalität im Zusammenhang mit Arbeitsverhältnissen	8	0,1	0	0,0	0	8	0	0	0	0	0	8	100,0	5	4	1	0	0,0
4	894000	Sexueller Missbrauch von Kindern	18	0,3	0	0,0	6	12	0	0	0	0	0	17	94,4	11	11	0	0	0,0
4	896000	Straftaten gegen Bestimmungen zum Schutze der Jugend	2	0,0	0	0,0	2	0	0	0	0	0	0	2	100,0	1	1	0	0	0,0
64	897000	Computerkriminalität	116	2,1	21	18,1	65	51	0	0	0	0	0	23	19,8	21	14	7	4	19,0
64	897100	Computerbetrug § 263a StGB	94	1,7	19	20,2	51	43	0	0	0	0	0	21	22,3	19	13	6	4	21,1
4	898000	Straftaten insgesamt auf dem Umwelt- und Verbraucherschutzsektor	16	0,3	0	0,0	13	3	0	0	0	0	2	5	31,3	7	6	1	1	14,3

	Schlüssel der Tat	Straftat	erfasste Fälle		davon Versuche		Tatortverteilung (nach Einwohnerzahl)					mit Schusswaffe		aufgeklärte Fälle		TV Gesamt- anzahl	davon		nichtdeutsche TV	
			Anzahl	Anteil in %	Anzahl	Anteil in %	< 20.000	20.000 < 100.000	100.000 < 500.000	>= 500.000	un- be- kannt	ge- droht	ge- schos- sen	Anzahl	Anteil in %		männ- lich	weib- lich	Anzahl	Anteil in %
	1	2	3	4	5	6	7	8	9	10	11	12	13	14	15	16	17	18	19	20
4	898100	Umweltstraftaten gemäß 29. Abschnitt des StGB	4	0,1	0	0,0	4	0	0	0	0	0	0	2	50,0	2	2	0	0	0,0
4	898200	Sonstige Straftaten nach dem StGB mit Umweltrelevanz	2	0,0	0	0,0	1	1	0	0	0	0	0	0	0,0	0	0	0	0	0,0
4	898300	Straftaten auf dem Umwelt- und Verbraucherschutzsektor gemäß strafrechtlicher Nebengesetze	10	0,2	0	0,0	8	2	0	0	0	0	2	3	30,0	5	4	1	1	20,0
4	899000	Straßenkriminalität	644	11,6	65	10,1	302	342	0	0	0	0	1	180	28,0	184	153	31	20	10,9
4	899500	Sachbeschädigung durch Graffiti insgesamt	158	2,8	2	1,3	77	81	0	0	0	0	0	58	36,7	26	19	7	0	0,0

Liste:

Beschreibung:

Auswertebereich:

Auswertezeitraum:

Filter:

Details:

B-020-K; Nullwerte=aus

TV nach Alter und Geschlecht - keine Einschränkung - Auflistung nach Delikten - Standard - Tatverdächtige

Tatortgemeinde; Hierarchie=an - Erfurt

Januar 2017 - Dezember 2017

keine Einschränkung

Schlüssel der Tat	Straftat	Sexus	TV insgesamt	Kinder						Jugendliche			Heran- w. 18 < 21	Erwachsene ab 21 Jahre											
									< 14			14 < 18		< 21		21 < 25					>= 21				
				< 6	6 < 8	8 < 10	10 < 12	12 < 14		14 < 16	16 < 18			21 < 23	23 < 25		25 < 30	30 < 40	40 < 50	50 < 60	>= 60				
				5	6	7	8	9	10	11	12	13		14	15	16	17	18	19	20	21	22	23	24	
64	-----	Straftaten insgesamt	männl: weibl: insg:	6.486 2.365 8.851	6 4 10	18 1 19	35 15 50	67 14 81	90 37 127	216 71 287	192 120 312	363 122 485	555 242 797	640 206 846	1.411 519 1.930	391 122 513	351 141 492	742 263 1.005	1.061 355 1.416	1.588 551 2.139	824 287 1.111	564 209 773	296 181 477	5.075 1.846 6.921	
4	000000	Straftaten gegen das Leben	männl: weibl: insg:	5 1 6	0 0 0	0 0 0	0 0 0	0 0 0	0 0 0	0 0 0	0 0 0	0 0 0	0 0 0	0 0 0	0 0 0	0 0 1	1 0 1	1 0 1	2 0 2	1 0 2	0 1 0	0 0 0	0 0 0	5 1 6	
4	010000	Mord § 211 StGB	männl: weibl: insg:	2 0 2	0 0 0	0 0 0	0 0 0	0 0 0	0 0 0	0 0 0	0 0 0	0 0 0	0 0 0	0 0 0	0 0 0	0 0 0	0 0 0	0 0 1	1 0 1	0 0 0	0 0 0	0 0 0	0 0 0	2 0 2	
6	010079	Sonstiger Mord	männl: weibl: insg:	2 0 2	0 0 0	0 0 0	0 0 0	0 0 0	0 0 0	0 0 0	0 0 0	0 0 0	0 0 0	0 0 0	0 0 0	0 0 0	0 0 0	0 0 0	1 0 1	1 0 1	0 0 0	0 0 0	0 0 0	2 0 2	
4	020000	Totschlag und Tötung auf Verlangen §§ 212, 213, 216 StGB	männl: weibl: insg:	1 0 1	0 0 0	0 0 0	0 0 0	0 0 0	0 0 0	0 0 0	0 0 0	0 0 0	0 0 0	0 0 0	0 0 0	0 0 0	0 0 0	0 0 0	0 0 0	0 0 1	1 0 1	0 0 0	0 0 0	1 0 1	
6	020010	Totschlag gemäß § 212 StGB	männl: weibl: insg:	1 0 1	0 0 0	0 0 0	0 0 0	0 0 0	0 0 0	0 0 0	0 0 0	0 0 0	0 0 0	0 0 0	0 0 0	0 0 0	0 0 0	0 0 0	0 0 0	0 0 1	1 0 1	0 0 0	0 0 0	1 0 1	
64	030000	Fahrlässige Tötung - nicht i.V.m. Verkehrsunfall - gemäß § 222 StGB	männl: weibl: insg:	1 1 2	0 0 0	0 0 0	0 0 0	0 0 0	0 0 0	0 0 0	0 0 0	0 0 0	0 0 0	0 0 0	0 0 0	0 0 0	0 0 0	0 0 0	0 0 0	1 1 2	0 1 1	0 0 0	0 0 0	0 0 2	
4	040000	Abbruch der Schwangerschaft §§ 218, 218b, 218c, 219a, 219b StGB	männl: weibl: insg:	1 0 1	0 0 0	0 0 0	0 0 0	0 0 0	0 0 0	0 0 0	0 0 0	0 0 0	0 0 0	0 0 0	0 0 0	0 0 1	1 0 1	0 0 0	0 0 0	0 0 0	0 0 0	0 0 0	0 0 0	0 0 0	
6	040010	Schwangerschaftsabbruch gemäß § 218 StGB	männl: weibl: insg:	1 0 1	0 0 0	0 0 0	0 0 0	0 0 0	0 0 0	0 0 0	0 0 0	0 0 0	0 0 0	0 0 0	0 0 1	1 0 1	0 0 0	0 0 0	0 0 0	0 0 0	0 0 0	0 0 0	0 0 0	1 0 1	
4	100000	Straftaten gegen die sexuelle Selbstbestimmung	männl: weibl: insg:	169 7 176	0 0 0	1 0 1	1 2 3	0 1 1	2 1 3	4 3 7	14 0 14	13 0 13	27 0 27	15 0 15	46 3 49	4 1 5	6 0 6	10 1 11	22 1 23	35 0 35	25 1 26	22 1 23	9 1 9	123 4 127	
4	110000	Straftaten gegen die sexuelle Selbstbestimmung gem. §§ 174, 174a, 174b, 174c, 177, 178, 184i, 184j StGB	männl: weibl: insg:	70 2 72	0 0 0	0 0 0	0 0 0	0 0 0	1 1 2	1 1 2	3 0 3	5 0 5	8 0 8	9 0 9	18 1 19	2 0 2	3 0 3	5 0 5	12 1 13	12 0 12	10 0 10	9 0 9	4 0 4	52 1 53	
4	111000	Vergewaltigung und sexuelle Nötigung/Übergriffe gemäß §§ 177 Abs. 1, 2, 3, 4, 6, 7 und 8, 178 StGB	männl: weibl: insg:	42 1 43	0 0 0	0 0 0	0 0 0	0 0 0	1 1 2	1 1 2	1 1 2	2 0 2	3 0 3	7 0 7	11 1 12	1 0 1	2 0 2	3 0 3	10 0 10	7 0 7	4 0 4	5 0 5	2 0 2	31 0 31	
64	111100	Vergewaltigung überfallartig (Einzeläter) gemäß § 177 Abs. 6 Nr. 1, Abs. 7 und 8 StGB	männl: weibl: insg:	13 0 13	0 0 0	0 0 0	0 0 0	0 0 0	1 0 1	1 0 1	1 0 1	1 0 1	2 0 2	1 0 1	4 0 4	0 0 0	1 0 1	1 0 1	4 0 4	1 0 1	0 0 0	2 0 2	1 0 1	9 0 9	
64	111400	Sonstige Straftaten gemäß § 177 Abs. 6 Nr. 1, Abs. 7 und 8 StGB	männl: weibl: insg:	2 0 2	0 0 0	0 0 0	0 0 0	0 0 0	0 0 0	0 0 0	0 0 0	0 0 0	0 0 0	0 0 0	0 0 0	0 0 0	0 0 0	0 0 0	1 0 1	1 0 1	0 0 0	0 0 0	0 0 0	2 0 2	
64	111600	Sexuelle Übergriffe gemäß § 177 Abs. 1, 2, 3, 4, 7, 8 und 9 StGB	männl: weibl: insg:	28 1 29	0 0 0	0 0 0	0 0 0	0 0 0	0 1 1	0 1 1	0 0 0	2 0 2	2 0 2	6 0 6	8 1 9	1 0 1	1 0 1	2 0 2	5 0 5	5 0 5	4 0 4	3 0 3	1 0 1	20 0 20	
64	112000	Sonstige sexuelle Nötigung gemäß § 177 Abs. 5, 7, 8 und 9 StGB	männl: weibl: insg:	13 0 13	0 0 0	0 0 0	0 0 0	0 0 0	0 0 0	0 0 0	1 0 1	2 0 2	3 0 3	2 0 2	5 0 5	0 0 0	0 0 0	0 0 0	1 0 1	3 0 3	2 0 2	1 0 1	1 0 1	8 0 8	

Schlüssel der Tat	Straftat	Sexus	TV insge- samt	Kinder						Jugendliche			Heran- w. 18 < 21	Erwachsene ab 21 Jahre												
									< 14			14 < 18					< 21			21 < 25						>= 21
				< 6	6 < 8	8 < 10	10 < 12	12 < 14		14 < 16	16 < 18			< 21	21 < 23	23 < 25		25 < 30	30 < 40	40 < 50	50 < 60	>= 60				
				5	6	7	8	9	10	11	12	13		14	15	16	17	18	19	20	21	22	23	24		
4	113000	Sexueller Missbrauch von Schutzbefohlenen pp., unter Ausnutzung einer Amtsstellung oder eines Vertrauensverhältnisses §§ 174, 174a-c StGB	männl: weibl: insg:	3 1 4	0 0 0	0 0 0	0 0 0	0 0 0	0 0 0	0 0 0	0 0 0	0 0 0	0 0 0	0 0 0	0 0 0	0 0 0	0 0 0	1 1 2	1 0 1	0 0 0	1 0 1	0 0 0	3 1 4			
6	113010	Sexueller Missbrauch von Schutzbefohlenen ab 14 Jahren gemäß § 174 StGB	männl: weibl: insg:	2 1 3	0 0 0	0 0 0	0 0 0	0 0 0	0 0 0	0 0 0	0 0 0	0 0 0	0 0 0	0 0 0	0 0 0	0 0 0	0 0 0	1 1 2	1 0 1	0 0 0	0 0 0	0 0 0	2 1 3			
6	113040	Sexueller Missbrauch - Ausnutzung eines Beratungs-/Behandlungs-/Betreuungsverhältnisses zum Nachteil von Personen ab 14 Jahren gemäß § 174c StGB	männl: weibl: insg:	1 0 1	0 0 0	0 0 0	0 0 0	0 0 0	0 0 0	0 0 0	0 0 0	0 0 0	0 0 0	0 0 0	0 0 0	0 0 0	0 0 0	0 0 0	0 0 0	0 0 0	1 0 1	0 0 0	1 0 1			
6	114000	Sexuelle Belästigung gemäß § 184i StGB	männl: weibl: insg:	13 0 13	0 0 0	0 0 0	0 0 0	0 0 0	0 0 0	0 0 0	1 0 1	1 0 1	2 0 2	0 0 0	2 0 2	1 0 1	1 0 1	2 0 2	0 0 0	1 0 1	4 0 4	2 0 2	2 0 2	11 0 11		
4	130000	Sexueller Missbrauch §§ 176, 176a, 176b, 179, 182, 183, 183a StGB	männl: weibl: insg:	68 3 71	0 0 0	1 0 1	1 2 3	0 0 0	1 0 1	3 2 5	10 0 10	6 0 6	16 0 16	3 0 3	22 2 24	1 0 1	5 0 5	6 1 7	5 0 5	12 0 12	9 0 9	10 0 10	4 0 4	46 1 47		
4	131000	Sexueller Missbrauch von Kindern §§ 176, 176a, 176b StGB	männl: weibl: insg:	50 0 50	0 0 0	1 0 1	1 0 1	0 0 0	1 0 1	3 0 3	10 0 10	6 0 6	16 0 16	3 0 3	22 0 22	1 0 1	4 0 4	5 0 5	1 0 1	7 0 7	7 0 7	6 0 6	2 0 2	28 0 28		
6	131010	Sexuelle Handlungen gemäß § 176 Abs. 5 StGB	männl: weibl: insg:	1 0 1	0 0 0	0 0 0	0 0 0	0 0 0	0 0 0	0 0 0	0 0 0	1 0 1	1 0 1	0 0 0	1 0 1	0 0 0	0 0 0	0 0 0	0 0 0	0 0 0	0 0 0	0 0 0	0 0 0	0 0 0		
64	131100	Sexuelle Handlungen gemäß § 176 Abs. 1 und 2 StGB	männl: weibl: insg:	35 0 35	0 0 0	1 0 1	1 0 1	0 0 0	1 0 1	3 0 3	10 0 10	5 0 5	15 0 15	3 0 3	21 0 21	0 0 0	1 0 1	1 0 1	1 0 1	1 0 1	4 0 4	5 0 5	2 0 2	14 0 14		
64	131200	Exhibitionistische/sexuelle Handlungen vor Kindern gemäß § 176 Abs. 4 Nr. 1 StGB	männl: weibl: insg:	4 0 4	0 0 0	0 0 0	0 0 0	0 0 0	0 0 0	0 0 0	0 0 0	0 0 0	0 0 0	1 0 1	1 0 1	0 0 0	0 0 0	0 0 0	0 0 0	0 0 0	3 0 3	0 0 0	0 0 0	3 0 3		
64	131400	Einwirken auf Kinder gemäß § 176 Abs. 4 Nr. 3 und 4 StGB	männl: weibl: insg:	1 0 1	0 0 0	0 0 0	0 0 0	0 0 0	0 0 0	0 0 0	0 0 0	0 0 0	0 0 0	0 0 0	0 0 0	0 0 0	0 0 0	0 0 0	0 0 0	1 0 1	0 0 0	0 0 0	0 0 0	1 0 1		
64	131500	Vollzug des Beischlafs mit einem Kind oder Vornahme einer ähnlichen sexuellen Handlung gemäß § 176a Abs. 2 Nr. 1 StGB	männl: weibl: insg:	1 0 1	0 0 0	0 0 0	0 0 0	0 0 0	0 0 0	0 0 0	0 0 0	0 0 0	0 0 0	0 0 0	0 0 0	1 0 1	0 0 0	1 0 1	0 0 0	0 0 0	0 0 0	0 0 0	0 0 0	1 0 1		
64	131600	Schwerer sexueller Missbrauch von Kindern zur Herstellung und Verbreitung pornographischer Schriften gemäß § 176a Abs. 3 StGB	männl: weibl: insg:	1 0 1	0 0 0	0 0 0	0 0 0	0 0 0	0 0 0	0 0 0	0 0 0	0 0 0	0 0 0	0 0 0	0 0 0	0 0 0	0 0 0	0 0 0	0 0 0	0 0 0	1 0 1	0 0 0	0 0 0	1 0 1		
64	131700	Sonstiger schwerer sexueller Missbrauch von Kindern gemäß § 176a StGB	männl: weibl: insg:	10 0 10	0 0 0	0 0 0	0 0 0	0 0 0	0 0 0	0 0 0	0 0 0	0 0 0	0 0 0	2 0 2	2 0 2	0 0 0	3 0 3	3 0 3	0 0 0	4 0 4	0 0 0	1 0 1	0 0 0	8 0 8		
4	132000	Exhibitionistische Handlungen und Erregung öffentlichen Ärgernisses §§ 183, 183a StGB	männl: weibl: insg:	15 3 18	0 0 0	0 0 0	0 2 0	0 0 0	0 0 0	0 2 0	0 0 0	0 0 0	0 0 0	0 0 0	0 2 2	1 0 1	1 0 1	2 1 2	5 0 5	1 0 1	4 0 4	2 0 2	2 0 2	15 1 16		
6	132010	Exhibitionistische Handlungen gemäß § 183 StGB	männl: weibl: insg:	11 0 11	0 0 0	0 0 0	0 0 0	0 0 0	0 0 0	0 0 0	0 0 0	0 0 0	0 0 0	0 0 0	0 0 0	1 0 1	1 0 1	2 0 2	4 0 4	0 0 0	2 0 2	2 0 2	2 0 2	11 0 11		
6	132020	Erregung öffentlichen Ärgernisses gemäß § 183a StGB	männl: weibl: insg:	4 3 7	0 0 0	0 0 0	0 2 0	0 0 0	0 0 0	0 2 0	0 0 0	0 0 0	0 0 0	0 0 0	0 2 2	1 0 1	0 1 0	0 1 0	0 0 0	1 0 1	1 0 1	2 0 2	0 0 0	4 1 5		

Schlüssel der Tat	Straftat	Sexus	TV insgesamt	Kinder						Jugendliche			Heranw.	Erwachsene ab 21 Jahre										
									< 14			14 < 18		< 21			21 < 25						>= 21	
				< 6	6 < 8	8 < 10	10 < 12	12 < 14		14 < 16	16 < 18				18 < 21	21 < 23		23 < 25	25 < 30	30 < 40	40 < 50	50 < 60		>= 60
				1	2	3	4	5	6	7	8	9		10	11	12	13	14	15	16	17	18	19	20
64	133000	Sexueller Missbrauch von Jugendlichen gemäß § 182 StGB	männl: weibl: insg:	6 0 6	0 0 0	0 0 0	0 0 0	0 0 0	0 0 0	0 0 0	0 0 0	0 0 0	0 0 0	0 0 0	0 0 0	0 0 0	0 0 0	2 0 2	1 0 1	1 0 1	2 0 2	0 0 0	0 0 0	6 0 6
4	140000	Ausnutzen sexueller Neigung gemäß §§ 180, 180a, 181a, 184, 184a, 184b, 184c, 184d, 184e, 184f, 184g StGB	männl: weibl: insg:	37 2 39	0 0 0	0 0 0	0 0 0	0 0 0	0 0 0	2 0 2	2 0 2	4 0 4	3 0 3	7 0 7	2 0 2	0 0 0	2 0 2	5 0 5	11 0 11	7 1 8	4 1 5	1 1 1	0 0 0	30 2 32
6	140020	Jugendgefährdende Prostitution gemäß § 184g StGB	männl: weibl: insg:	1 0 1	0 0 0	0 0 0	0 0 0	0 0 0	0 0 0	0 0 0	0 0 0	0 0 0	0 0 0	0 0 0	0 0 0	0 0 0	0 0 0	0 0 0	0 0 0	0 0 0	0 0 0	0 0 0	1 0 1	1 0 1
4	143000	Verbreitung pornographischer Schriften (Erzeugnisse) gemäß §§ 184, 184a, 184b, 184c, 184d, 184e StGB	männl: weibl: insg:	36 2 38	0 0 0	0 0 0	0 0 0	0 0 0	0 0 0	2 0 2	2 0 2	4 0 4	3 0 3	7 0 7	2 0 2	0 0 0	2 0 2	5 0 5	11 0 11	7 1 8	4 1 5	0 0 0	29 2 31	
6	143010	Sonstige Verbreitung pornographischer Schriften (Erzeugnisse) gemäß § 184 StGB	männl: weibl: insg:	5 0 5	0 0 0	0 0 0	0 0 0	0 0 0	0 0 0	1 0 1	0 0 0	1 0 1	1 0 1	2 0 2	0 0 0	0 0 0	0 0 0	0 0 0	2 0 2	0 0 0	1 0 1	0 0 0	0 0 0	3 0 3
64	143100	Verbreitung pornographischer Schriften (Erzeugnisse) an Personen unter 18 Jahren gemäß § 184 Abs. 1 Nr. 1, 2, 5 StGB	männl: weibl: insg:	1 0 1	0 0 0	0 0 0	0 0 0	0 0 0	0 0 0	0 0 0	0 0 0	0 0 0	0 0 0	0 0 0	0 0 0	0 0 0	0 0 0	0 0 0	1 0 1	0 0 0	0 0 0	0 0 0	0 0 0	1 0 1
64	143200	Verbreitung, Erwerb, Besitz und Herstellung von Kinderpornographie gemäß § 184b Abs. 1 StGB	männl: weibl: insg:	28 2 30	0 0 0	0 0 0	0 0 0	0 0 0	0 0 0	1 0 1	1 0 1	2 0 2	2 0 2	4 0 4	1 0 1	0 0 0	1 0 1	5 0 5	8 0 8	7 1 8	3 1 4	0 0 0	24 2 26	
6	143210	Verbreitung, Erwerb, Besitz und Herstellung von Kinderpornographie gemäß § 184b Abs. 1 StGB	männl: weibl: insg:	13 0 13	0 0 0	0 0 0	0 0 0	0 0 0	0 0 0	0 0 0	1 0 1	1 0 1	1 0 1	2 0 2	1 0 1	0 0 0	1 0 1	2 0 2	5 0 5	3 0 3	0 0 0	0 0 0	11 0 11	
6	143211	Verbreitung von Kinderpornographie gemäß § 184b Abs. 1 Nr. 1 StGB	männl: weibl: insg:	13 0 13	0 0 0	0 0 0	0 0 0	0 0 0	0 0 0	0 0 0	1 0 1	1 0 1	1 0 1	2 0 2	1 0 1	0 0 0	1 0 1	2 0 2	5 0 5	3 0 3	0 0 0	0 0 0	11 0 11	
6	143230	Besitz oder sich Verschaffen von Kinderpornographie gemäß § 184b Abs. 3 StGB	männl: weibl: insg:	16 2 18	0 0 0	0 0 0	0 0 0	0 0 0	0 0 0	1 0 1	0 0 0	1 0 1	1 0 1	2 0 2	0 0 0	0 0 0	0 0 0	3 0 3	3 0 3	5 1 6	3 1 4	0 0 0	14 2 16	
64	143500	Verbreitung, Erwerb, Besitz und Herstellung jugendpornographischer Schriften gemäß § 184c StGB	männl: weibl: insg:	2 0 2	0 0 0	0 0 0	0 0 0	0 0 0	0 0 0	0 0 0	1 0 1	1 0 1	0 0 0	1 0 1	1 0 1	0 0 0	1 0 1	0 0 0	0 0 0	0 0 0	0 0 0	0 0 0	0 0 0	1 0 1
6	143510	Verbreitung, Erwerb, Besitz und Herstellung von Jugendpornographie gemäß § 184c Abs. 1 StGB	männl: weibl: insg:	1 0 1	0 0 0	0 0 0	0 0 0	0 0 0	0 0 0	0 0 0	0 0 0	0 0 0	0 0 0	0 0 0	0 0 0	1 0 1	0 0 0	1 0 1	0 0 0	0 0 0	0 0 0	0 0 0	0 0 0	1 0 1
6	143511	Verbreitung von Jugendpornographie gemäß § 184c Abs. 1 Nr. 1 StGB	männl: weibl: insg:	1 0 1	0 0 0	0 0 0	0 0 0	0 0 0	0 0 0	0 0 0	0 0 0	0 0 0	0 0 0	0 0 0	0 0 0	1 0 1	0 0 0	1 0 1	0 0 0	0 0 0	0 0 0	0 0 0	0 0 0	1 0 1
6	143530	Besitz oder sich Verschaffen von Jugendpornographie gemäß § 184c Abs. 3 StGB	männl: weibl: insg:	1 0 1	0 0 0	0 0 0	0 0 0	0 0 0	0 0 0	0 0 0	1 0 1	1 0 1	0 0 0	1 0 1	0 0 0	0 0 0	0 0 0	0 0 0	0 0 0	0 0 0	0 0 0	0 0 0	0 0 0	0 0 0
4	200000	Roheitsdelikte und Straftaten gegen die persönliche Freiheit	männl: weibl: insg:	1.840 458 2.298	0 0 0	8 0 8	17 1 18	22 4 26	30 6 36	77 11 88	55 16 71	87 16 103	142 32 174	159 42 201	378 85 463	88 20 108	83 24 107	171 44 215	293 57 350	459 120 579	268 71 339	183 41 224	88 40 128	1.462 373 1.835
4	210000	Raub, räuberische Erpressung und räuberischer Angriff auf Kraftfahrer§§ 249-252, 255, 316a StGB	männl: weibl: insg:	103 7 110	0 0 0	0 0 0	0 0 0	0 0 0	1 0 1	1 0 1	4 0 4	8 0 8	12 0 12	25 1 26	38 1 39	9 1 10	5 0 5	14 1 15	16 3 19	24 2 26	9 0 9	2 0 2	0 0 0	65 6 71

Schlüssel der Tat	Straftat	Sexus	TV insge- samt	Kinder						Jugendliche			Heran- w. 18 < 21	Erwachsene ab 21 Jahre										
									< 14			14 < 18		< 21			21 < 25						>= 21	
				< 6	6 < 8	8 < 10	10 < 12	12 < 14		14 < 16	16 < 18			21 < 23	23 < 25	25 < 30		30 < 40	40 < 50	50 < 60	>= 60			
				1	2	3	4	5	6	7	8	9		10	11	12	13	14	15	16	17	18	19	20
6	210010	Sonstiger Raub gemäß § 249 StGB	männl: weibl: insg:	33 0 33	0 0 0	0 0 0	0 0 0	0 0 0	0 0 0	0 0 0	1 0 1	5 0 5	6 0 6	6 0 6	12 0 12	4 0 4	1 0 1	5 0 5	5 0 5	4 0 4	6 0 6	1 0 1	0 0 0	21 0 21
6	210020	Sonstiger schwerer Raub gemäß § 250 StGB	männl: weibl: insg:	5 0 5	0 0 0	0 0 0	0 0 0	0 0 0	0 0 0	0 0 0	0 0 0	0 0 0	0 0 0	0 0 0	0 0 0	1 0 1	0 0 0	1 0 1	0 0 0	4 0 4	0 0 0	0 0 0	0 0 0	5 0 5
6	210040	Räuberischer Diebstahl gemäß § 252 StGB	männl: weibl: insg:	23 4 27	0 0 0	0 0 0	0 0 0	0 0 0	0 0 0	0 0 0	0 0 0	1 0 1	1 0 1	4 0 4	5 0 5	2 0 2	2 0 2	4 0 4	2 3 5	10 1 11	1 0 1	1 0 1	0 0 0	18 4 22
6	210050	Sonstige räuberische Erpressung gemäß § 255 StGB	männl: weibl: insg:	28 3 31	0 0 0	0 0 0	0 0 0	0 0 0	1 0 1	1 0 1	1 0 1	1 0 1	2 0 2	10 1 11	13 1 14	2 1 3	2 0 2	4 1 5	5 0 5	5 1 6	1 0 1	0 0 0	0 0 0	15 2 17
4	216000	Handtaschenraub	männl: weibl: insg:	1 0 1	0 0 0	0 0 0	0 0 0	0 0 0	0 0 0	0 0 0	0 0 0	0 0 0	0 0 0	1 0 1	1 0 1	0 0 0	0 0 0	0 0 0	0 0 0	0 0 0	0 0 0	0 0 0	0 0 0	0 0 0
6	216010	Handtaschenraub gemäß § 249 StGB	männl: weibl: insg:	1 0 1	0 0 0	0 0 0	0 0 0	0 0 0	0 0 0	0 0 0	0 0 0	0 0 0	0 0 0	1 0 1	1 0 1	0 0 0	0 0 0	0 0 0	0 0 0	0 0 0	0 0 0	0 0 0	0 0 0	0 0 0
4	217000	Sonstige Raubüberfälle auf Straßen, Wegen oder Plätzen	männl: weibl: insg:	15 0 15	0 0 0	0 0 0	0 0 0	0 0 0	0 0 0	0 0 0	2 0 2	2 0 2	4 0 4	7 0 7	11 0 11	0 0 0	0 0 0	0 0 0	3 0 3	1 0 1	0 0 0	0 0 0	0 0 0	4 0 4
6	217010	Sonstiger Raub auf Straßen, Wegen oder Plätzen gemäß § 249 StGB	männl: weibl: insg:	2 0 2	0 0 0	0 0 0	0 0 0	0 0 0	0 0 0	0 0 0	0 0 0	0 0 0	0 0 0	1 0 1	1 0 1	0 0 0	0 0 0	0 0 0	0 0 0	1 0 1	0 0 0	0 0 0	0 0 0	1 0 1
6	217050	Sonstige räuberische Erpressung auf Straßen, Wegen oder Plätzen gemäß § 255 StGB	männl: weibl: insg:	13 0 13	0 0 0	0 0 0	0 0 0	0 0 0	0 0 0	0 0 0	2 0 2	2 0 2	4 0 4	6 0 6	10 0 10	0 0 0	0 0 0	0 0 0	3 0 3	0 0 0	0 0 0	0 0 0	0 0 0	3 0 3
4	219000	Raubüberfälle in Wohnungen	männl: weibl: insg:	8 0 8	0 0 0	0 0 0	0 0 0	0 0 0	0 0 0	0 0 0	0 0 0	0 0 0	0 0 0	1 0 1	1 0 1	0 0 0	0 0 0	0 0 0	3 0 3	3 0 3	1 0 1	0 0 0	0 0 0	7 0 7
6	219010	Raub in Wohnungen gemäß § 249 StGB	männl: weibl: insg:	2 0 2	0 0 0	0 0 0	0 0 0	0 0 0	0 0 0	0 0 0	0 0 0	0 0 0	0 0 0	0 0 0	0 0 0	0 0 0	0 0 0	0 0 0	0 0 0	1 0 1	1 0 1	0 0 0	0 0 0	2 0 2
6	219020	Schwerer Raub in Wohnungen gemäß § 250 StGB	männl: weibl: insg:	4 0 4	0 0 0	0 0 0	0 0 0	0 0 0	0 0 0	0 0 0	0 0 0	0 0 0	0 0 0	1 0 1	1 0 1	0 0 0	0 0 0	0 0 0	1 0 1	2 0 2	0 0 0	0 0 0	0 0 0	3 0 3
6	219050	Räuberische Erpressung in Wohnungen gemäß § 255 StGB	männl: weibl: insg:	2 0 2	0 0 0	0 0 0	0 0 0	0 0 0	0 0 0	0 0 0	0 0 0	0 0 0	0 0 0	0 0 0	0 0 0	0 0 0	0 0 0	0 0 0	2 0 2	0 0 0	0 0 0	0 0 0	0 0 0	2 0 2
4	220000	Körperverletzung §§ 223-227, 229, 231 StGB	männl: weibl: insg:	1.422 369 1.791	0 0 0	7 0 7	14 1 15	21 3 24	25 6 31	67 10 77	47 15 62	76 13 89	123 28 151	121 38 159	311 76 387	74 16 90	74 18 92	148 34 182	234 44 278	356 103 459	181 54 235	140 32 172	52 26 78	1.111 293 1.404
64	222000	Gefährliche und schwere Körperverletzung, Verstümmelung weiblicher Genitalien §§ 224, 226, 226a, 231 StGB	männl: weibl: insg:	399 69 468	0 0 0	0 0 0	6 0 6	4 1 5	8 1 9	18 1 19	24 1 25	32 3 35	56 4 60	52 13 65	126 18 144	27 5 32	29 2 31	56 7 63	56 5 61	90 17 107	36 11 47	26 4 30	9 7 16	273 51 324
6	222010	Sonstige Tötlichkeit bei gefährlicher Körperverletzung gemäß § 224 StGB	männl: weibl: insg:	223 44 267	0 0 0	0 0 0	5 0 5	0 1 1	5 1 6	10 1 11	13 4 17	20 1 21	33 1 34	27 7 34	70 9 79	10 5 15	18 1 19	28 6 34	33 3 36	50 11 61	18 9 27	6 2 8	153 35 188	

Schlüssel der Tat	Straftat	Sexus	TV insge- samt	Kinder						Jugendliche			Heran- w. 18 < 21	Erwachsene ab 21 Jahre											
									< 14			14 < 18		< 21			21 < 25					>= 21			
				< 6	6 < 8	8 < 10	10 < 12	12 < 14		14 < 16	16 < 18			21 < 23	23 < 25	25 < 30		30 < 40	40 < 50	50 < 60	>= 60				
				1	2	3	4	5	6	7	8	9		10	11	12	13	14	15	16	17	18	19	20	21
64	222100	Gefährliche und schwere Körperverletzung auf Straßen, Wegen oder Plätzen	männl: weibl: insg:	200 25 225	0 0 0	0 0 0	1 0 1	5 0 5	3 0 3	9 0 9	13 1 14	17 2 19	30 3 33	27 6 33	66 9 75	18 0 18	11 1 12	29 1 30	27 2 29	46 6 52	20 2 22	9 2 11	3 3 6	134 16 150	
6	222110	Gefährliche Körperverletzung gemäß § 224 StGB auf Straßen, Wegen oder Plätzen	männl: weibl: insg:	200 25 225	0 0 0	0 0 0	1 0 1	5 0 5	3 0 3	9 0 9	13 1 14	17 2 19	30 3 33	27 6 33	66 9 75	18 0 18	11 1 12	29 1 30	27 2 29	46 6 52	20 2 22	9 2 11	3 3 6	134 16 150	
6	222120	Schwere Körperverletzung auf Straßen, Wegen oder Plätzen gemäß § 226 StGB	männl: weibl: insg:	1 0 1	0 0 0	0 0 0	0 0 0	0 0 0	0 0 0	0 0 0	1 0 1	0 0 0	1 0 1	0 0 0	0 0 0	1 0 0	0 0 0	0 0 0	0 0 0	0 0 0	0 0 0	0 0 0	0 0 0	0 0 0	0 0 0
4	223000	Misshandlung von Schutzbefohlenen § 225 StGB	männl: weibl: insg:	10 8 18	0 0 0	0 0 0	0 0 0	0 0 0	0 0 0	0 0 0	0 0 0	0 0 0	0 0 0	0 0 0	0 0 0	0 0 0	0 0 0	0 0 0	2 1 3	6 3 9	2 3 5	0 1 1	0 0 0	10 8 18	
6	223001	Misshandlung Schutzbefohlener ab 14 Jahren	männl: weibl: insg:	0 2 2	0 0 0	0 0 0	0 0 0	0 0 0	0 0 0	0 0 0	0 0 0	0 0 0	0 0 0	0 0 0	0 0 0	0 0 0	0 0 0	0 0 0	0 0 0	0 0 0	0 1 1	0 1 1	0 0 0	0 2 2	
64	223100	Misshandlung von Kindern	männl: weibl: insg:	10 6 16	0 0 0	0 0 0	0 0 0	0 0 0	0 0 0	0 0 0	0 0 0	0 0 0	0 0 0	0 0 0	0 0 0	0 0 0	0 0 0	0 0 0	2 1 3	6 3 9	2 2 4	0 0 0	0 0 0	10 6 16	
64	224000	Vorsätzliche einfache Körperverletzung gemäß § 223 StGB	männl: weibl: insg:	1.095 269 1.364	0 0 0	7 0 7	8 1 9	18 2 20	17 6 23	50 9 59	27 14 41	58 10 68	85 24 109	84 27 111	219 60 279	54 10 64	53 16 69	107 26 133	186 36 222	287 75 362	144 34 178	113 24 137	39 14 53	876 209 1.085	
64	225000	Fahrlässige Körperverletzung gemäß § 229 StGB	männl: weibl: insg:	37 30 67	0 0 0	0 0 0	0 0 0	0 0 0	0 0 0	0 0 0	2 0 2	1 0 1	3 0 3	4 0 4	7 0 7	0 1 1	3 0 3	3 1 4	3 3 6	5 10 15	8 6 14	5 4 9	6 4 12	30 30 60	
4	230000	Straftaten gegen die persönliche Freiheit gemäß §§ 232-233a, 234, 235, 236, 237, 238-239b, 240, 241, 316c StGB davon	männl: weibl: insg:	492 96 588	0 0 0	1 0 1	3 0 3	2 1 3	6 0 6	12 1 13	12 2 14	18 4 22	30 6 36	33 7 40	75 14 89	16 3 19	15 6 21	31 9 40	72 11 83	123 18 141	98 19 117	54 10 64	39 15 54	417 82 499	
4	231000	Menschenraub, Entziehung Minderjähriger, Kinderhandel §§ 234, 235, 236 StGB	männl: weibl: insg:	4 4 8	0 0 0	0 0 0	0 0 0	0 0 0	0 0 0	0 0 0	0 0 0	0 0 0	0 0 0	0 0 0	0 0 0	0 0 0	0 0 0	0 0 0	0 2 2	2 0 2	2 2 4	0 0 0	0 0 0	4 4 8	
64	231200	Entziehung Minderjähriger gemäß § 235 StGB	männl: weibl: insg:	4 4 8	0 0 0	0 0 0	0 0 0	0 0 0	0 0 0	0 0 0	0 0 0	0 0 0	0 0 0	0 0 0	0 0 0	0 0 0	0 0 0	0 0 0	0 2 2	2 0 2	2 2 4	0 0 0	0 0 0	4 4 8	
4	232000	Zwangsheirat, Nachstellung (Stalking), Freiheitsberaubung, Nötigung, Bedrohung §§ 237, 238, 239, 240, 241 StGB davon:	männl: weibl: insg:	486 91 577	0 0 0	1 0 1	3 0 3	2 1 3	6 0 6	12 1 13	12 2 14	18 4 22	30 6 36	33 7 40	75 14 89	16 3 19	15 5 20	31 8 39	70 9 79	122 18 140	95 17 112	54 10 64	39 15 54	411 77 488	
64	232100	Freiheitsberaubung gemäß § 239 StGB	männl: weibl: insg:	27 8 35	0 0 0	0 0 0	0 0 0	0 0 0	0 0 0	0 0 0	1 0 1	0 0 0	1 0 1	2 1 3	3 0 3	0 1 1	1 0 1	1 0 1	4 1 5	10 4 14	3 2 5	6 0 6	0 0 0	24 7 31	
4	232200	Nötigung § 240 StGB	männl: weibl: insg:	206 42 248	0 0 0	0 0 0	3 1 3	0 1 1	2 0 2	5 1 6	5 0 5	10 1 11	15 1 16	18 3 21	38 4 43	9 0 9	6 4 10	15 4 19	26 5 31	47 6 53	41 7 48	19 9 28	20 6 26	168 37 205	
6	232201	Nötigung im Straßenverkehr gemäß § 240 Abs. 1 StGB	männl: weibl: insg:	59 10 69	0 0 0	0 0 0	0 0 0	0 0 0	0 0 0	0 0 0	0 0 0	3 0 3	3 0 3	5 0 5	8 0 8	2 0 2	0 0 0	2 0 2	8 1 9	14 1 15	11 3 14	7 3 10	9 2 11	51 10 61	
6	232279	Sonstige Nötigung gemäß § 240 Abs. 1 und 4 StGB	männl: weibl: insg:	147 32 179	0 0 0	0 0 0	3 1 3	0 1 1	2 0 2	5 1 6	5 0 5	7 1 8	12 1 13	13 3 16	30 5 35	7 0 7	6 4 10	13 4 17	18 4 22	33 5 38	30 4 34	12 4 18	11 6 15	117 27 144	

Schlüssel der Tat	Straftat	Sexus	TV insgesamt	Kinder						Jugendliche			Heranw.	Erwachsene ab 21 Jahre										
									< 14			14 < 18		< 21			21 < 25						>= 21	
				< 6	6 < 8	8 < 10	10 < 12	12 < 14		14 < 16	16 < 18				18 < 21	21 < 23		23 < 25	25 < 30	30 < 40	40 < 50	50 < 60		>= 60
				1	2	3	4	5	6	7	8	9		10	11	12	13	14	15	16	17	18	19	20
64	232300	Bedrohung gemäß § 241 StGB	männl.: weibl.: insg:	235 33 268	0 0 0	1 0 1	0 0 0	2 0 2	3 0 3	6 0 6	9 2 11	10 3 13	19 5 24	12 3 15	37 8 45	7 2 9	8 1 9	15 3 18	38 2 40	59 6 65	46 7 53	25 0 25	15 7 22	198 25 223
4	232400	Nachstellung (Stalking) gemäß § 238 StGB	männl.: weibl.: insg:	55 10 65	0 0 0	0 0 0	0 0 0	1 0 1	1 0 1	0 0 0	0 0 0	0 0 0	3 0 3	4 0 4	2 1 3	2 0 2	4 1 5	6 1 7	17 2 19	11 3 14	7 1 8	6 1 8	6 2 8	51 10 61
6	232410	Nachstellung (Stalking) gemäß § 238, Abs. 1 StGB	männl.: weibl.: insg:	55 10 65	0 0 0	0 0 0	0 0 0	1 0 1	1 0 1	0 0 0	0 0 0	0 0 0	3 0 3	4 0 4	2 1 3	2 0 2	4 1 5	6 1 7	17 2 19	11 3 14	7 1 8	6 2 8	6 2 8	51 10 61
4	233000	Erpresserischer Menschenraub § 239a StGB	männl.: weibl.: insg:	3 1 4	0 0 0	0 0 0	0 0 0	0 0 0	0 0 0	0 0 0	0 0 0	0 0 0	0 0 0	0 0 0	0 0 0	0 1 1	0 0 1	0 0 1	2 0 2	0 0 0	1 0 1	0 0 0	0 0 0	3 1 4
6	233079	Sonstiger erpresserischer Menschenraub	männl.: weibl.: insg:	3 1 4	0 0 0	0 0 0	0 0 0	0 0 0	0 0 0	0 0 0	0 0 0	0 0 0	0 0 0	0 0 0	0 0 0	0 1 1	0 0 1	0 0 1	2 0 2	0 0 0	1 0 1	0 0 0	0 0 0	3 1 4
4	3***00	Diebstahl ohne erschwerende Umstände §§ 242, 247, 248a-c StGB	männl.: weibl.: insg:	1.010 460 1.470	0 1 1	5 1 6	12 5 17	22 8 30	28 16 44	67 31 98	40 45 85	55 24 79	95 29 164	86 29 115	248 129 377	47 14 61	37 19 56	84 33 117	154 47 201	253 85 338	108 48 156	78 46 124	85 72 157	762 331 1.093
4	3**100	Diebstahl ohne erschwerende Umstände von Kraftwagen einschl. unbefugter Ingebrauchnahme	männl.: weibl.: insg:	5 2 7	0 0 0	0 0 0	0 0 0	0 0 0	0 0 0	0 0 0	0 0 0	0 0 0	0 0 0	0 0 0	0 0 0	1 0 1	1 0 1	1 0 1	1 0 1	2 0 2	0 0 0	0 0 0	0 0 0	5 2 7
4	3**200	Diebstahl ohne erschwerende Umstände von Mopeds und Krafträdern einschl. unbefugter Ingebrauchnahme	männl.: weibl.: insg:	2 0 2	0 0 0	0 0 0	0 0 0	0 0 0	0 0 0	0 0 0	0 0 0	0 0 0	0 0 0	0 0 0	0 0 0	0 0 0	0 0 0	0 0 0	0 0 0	0 0 0	0 0 0	2 0 2	0 0 0	2 0 2
4	3**300	Diebstahl ohne erschwerende Umstände von Fahrrädern einschl. unbefugter Ingebrauchnahme	männl.: weibl.: insg:	28 1 29	0 0 0	0 0 0	1 0 1	0 0 0	3 0 3	4 0 4	4 0 4	1 0 1	5 0 5	6 0 6	15 0 15	1 0 1	1 0 1	2 0 2	0 0 0	8 1 9	3 0 3	0 0 0	0 0 0	13 1 14
4	3**400	Diebstahl ohne erschwerende Umstände von Schusswaffen	männl.: weibl.: insg:	1 0 1	0 0 0	0 0 0	0 0 0	1 0 1	1 0 1	0 0 0	0 0 0	0 0 0	0 0 0	0 0 0	1 0 1	0 0 0	0 0 0	0 0 0	0 0 0	0 0 0	0 0 0	0 0 0	0 0 0	0 0 0
4	3**500	Diebstahl ohne erschwerende Umstände von unbaren Zahlungsmitteln	männl.: weibl.: insg:	13 3 16	0 0 0	0 0 0	0 0 0	0 0 0	0 0 0	0 0 0	0 0 0	0 0 0	0 0 0	2 0 2	2 0 2	0 0 0	0 0 0	0 0 0	4 3 6	3 0 3	2 0 2	2 0 2	0 0 0	11 3 14
4	3**700	Diebstahl ohne erschwerende Umstände von/aus Automaten	männl.: weibl.: insg:	0 4 4	0 0 0	0 0 0	0 0 0	0 0 0	0 0 0	0 0 0	0 0 0	0 0 0	0 0 0	0 0 0	0 0 0	0 1 1	0 1 1	0 1 1	0 0 0	0 1 1	0 1 1	0 1 1	0 0 0	0 4 4
4	300000	Sonstiger einfacher Diebstahl §§ 242, 247, 248a-c StGB	männl.: weibl.: insg:	181 75 256	0 0 0	0 0 0	0 1 1	2 2 4	0 2 0	2 3 5	10 7 17	15 3 18	25 10 35	17 8 25	44 21 65	3 1 4	12 5 17	15 6 21	29 15 44	55 18 73	24 9 33	10 3 13	4 3 7	137 54 191
6	300010	Sonstiger einfacher Diebstahl gemäß §§ 242, 247, 248a StGB	männl.: weibl.: insg:	162 72 234	0 0 0	0 0 0	1 1 1	2 2 4	0 3 0	2 7 5	10 7 17	15 3 18	25 10 35	16 8 24	43 21 64	2 1 3	12 4 16	14 5 19	26 15 41	45 17 62	22 9 31	9 2 11	3 2 6	119 51 170
6	300050	Entziehung elektrischer Energie gemäß § 248c StGB	männl.: weibl.: insg:	18 3 21	0 0 0	0 0 0	0 0 0	0 0 0	0 0 0	0 0 0	0 0 0	0 0 0	0 0 0	1 0 1	1 0 1	1 0 1	0 1 1	1 1 2	3 0 3	10 1 11	1 0 1	1 0 2	1 0 1	17 3 20
6	300081	Diebstahl in/aus Wochenend- und Gartenhaus	männl.: weibl.: insg:	2 0 2	0 0 0	0 0 0	0 0 0	0 0 0	0 0 0	0 0 0	1 0 1	1 0 1	2 0 2	0 0 0	2 0 2	0 0 0	0 0 0	0 0 0	0 0 0	0 0 0	0 0 0	0 0 0	0 0 0	0 0 0

Schlüssel der Tat	Straftat	Sexus	TV insge- samt	Kinder						Jugendliche			Heran- w. 18 < 21	Erwachsene ab 21 Jahre											
									< 14			14 < 18		< 21			21 < 25						>= 21		
				< 6	6 < 8	8 < 10	10 < 12	12 < 14		14 < 16	16 < 18				21 < 23	23 < 25		25 < 30	30 < 40	40 < 50	50 < 60	>= 60			
				1	2	3	4	5	6	7	8	9		10	11	12	13	14	15	16	17	18	19	20	21
6	300096	Diebstahl von Buntmetall	männl: weibl: insg:	2 0 2	0 0 0	0 0 0	0 0 0	0 0 0	0 0 0	0 0 0	0 0 0	0 0 0	0 0 0	0 0 0	0 0 0	0 0 0	0 0 0	0 0 0	1 0 1	1 0 1	0 0 0	0 0 0	0 0 0	2 0 2	
4	300100	Einfacher Diebstahl von Kraftwagen einschl. unbefugter Ingebrauchnahme	männl: weibl: insg:	5 2 7	0 0 0	0 0 0	0 0 0	0 0 0	0 0 0	0 0 0	0 0 0	0 0 0	0 0 0	0 0 0	0 0 0	1 1 2	1 1 2	1 0 1	1 0 2	2 0 2	0 0 0	0 0 0	0 0 0	5 2 7	
6	300110	Einfacher Diebstahl von Kraftwagen	männl: weibl: insg:	4 1 5	0 0 0	0 0 0	0 0 0	0 0 0	0 0 0	0 0 0	0 0 0	0 0 0	0 0 0	0 0 0	0 0 0	1 0 1	1 0 1	1 0 1	0 1 2	2 0 0	0 0 0	0 0 0	0 0 0	4 1 5	
6	300140	Unbefugter Gebrauch von Kraftwagen	männl: weibl: insg:	1 1 2	0 0 0	0 0 0	0 0 0	0 0 0	0 0 0	0 0 0	0 0 0	0 0 0	0 0 0	0 0 0	0 0 0	0 1 1	0 1 1	0 0 0	1 0 1	0 0 0	0 0 0	0 0 0	0 0 0	1 1 2	
4	300200	Einfacher Diebstahl von Mopeds und Krafträdern einschl. unbefugter Ingebrauchnahme	männl: weibl: insg:	2 0 2	0 0 0	0 0 0	0 0 0	0 0 0	0 0 0	0 0 0	0 0 0	0 0 0	0 0 0	0 0 0	0 0 0	0 0 0	0 0 0	0 0 0	0 0 0	0 0 0	0 0 0	2 0 2	0 0 0	2 0 2	
6	300210	Einfacher Diebstahl von Mopeds und Krafträdern	männl: weibl: insg:	2 0 2	0 0 0	0 0 0	0 0 0	0 0 0	0 0 0	0 0 0	0 0 0	0 0 0	0 0 0	0 0 0	0 0 0	0 0 0	0 0 0	0 0 0	0 0 0	0 0 0	0 0 0	2 0 2	0 0 0	2 0 2	
4	300300	Einfacher Diebstahl von Fahrrädern einschl. unbefugter Ingebrauchnahme	männl: weibl: insg:	28 1 29	0 0 0	0 0 0	1 0 1	0 0 0	3 0 3	4 0 4	4 0 4	1 0 1	5 0 5	6 0 6	15 0 15	2 0 2	0 0 0	2 0 2	0 0 0	8 1 9	3 0 3	0 0 0	0 0 0	0 0 0	13 1 14
6	300310	Einfacher Diebstahl von Fahrrädern	männl: weibl: insg:	28 1 29	0 0 0	0 0 0	1 0 1	0 0 0	3 0 3	4 0 4	4 0 4	1 0 1	5 0 5	6 0 6	15 0 15	2 0 2	0 0 0	2 0 2	0 0 0	8 1 9	3 0 3	0 0 0	0 0 0	0 0 0	13 1 14
6	300500	Einfacher Diebstahl von unbaren Zahlungsmitteln	männl: weibl: insg:	9 2 11	0 0 0	0 0 0	0 0 0	0 0 0	0 0 0	0 0 0	0 0 0	0 0 0	1 0 1	1 0 1	0 0 0	0 0 0	0 0 0	0 0 0	1 0 1	3 0 3	2 0 2	2 0 2	0 0 0	0 0 0	8 2 10
6	300700	Einfacher Diebstahl von/aus Automaten	männl: weibl: insg:	0 4 4	0 0 0	0 0 0	0 0 0	0 0 0	0 0 0	0 0 0	0 0 0	0 0 0	0 0 0	0 0 0	0 0 0	0 1 1	0 1 1	0 1 1	0 0 0	0 1 1	0 1 1	0 1 1	0 0 0	0 0 0	0 4 4
4	305*00	Diebstahl ohne erschwerende Umstände in/aus Banken, Sparkassen, Postfilialen und -agenturen und dgl.	männl: weibl: insg:	2 0 2	0 0 0	0 0 0	0 0 0	0 0 0	0 0 0	0 0 0	0 0 0	0 0 0	0 0 0	0 0 0	0 0 0	0 0 0	0 0 0	0 0 0	0 0 0	2 0 2	0 0 0	0 0 0	0 0 0	0 0 0	2 0 2
6	305500	Einfacher Diebstahl in/aus Banken, Sparkassen, Postfilialen und -agenturen und dgl. von unbaren Zahlungsmitteln	männl: weibl: insg:	2 0 2	0 0 0	0 0 0	0 0 0	0 0 0	0 0 0	0 0 0	0 0 0	0 0 0	0 0 0	0 0 0	0 0 0	0 0 0	0 0 0	0 0 0	0 0 0	2 0 2	0 0 0	0 0 0	0 0 0	0 0 0	2 0 2
4	310*00	Diebstahl ohne erschwerende Umstände in/aus Dienst-, Büro-, Fabrikations-, Werkstatt- und Lagerräumen	männl: weibl: insg:	17 7 24	0 0 0	0 0 0	0 0 0	0 0 0	0 0 0	0 0 0	0 2 3	1 2 3	1 2 3	2 1 3	3 0 3	0 0 0	2 0 2	2 0 2	5 1 6	4 1 5	2 2 4	1 0 1	0 0 0	0 0 0	14 4 18
6	310000	Einfacher Diebstahl in/aus Dienst-, Büro-, Fabrikations-, Werkstatt- und Lagerräumen von sonstigem Gut	männl: weibl: insg:	14 7 21	0 0 0	0 0 0	0 0 0	0 0 0	0 0 0	0 0 0	0 2 3	1 2 3	1 2 3	2 1 3	3 0 3	0 0 0	2 0 2	2 0 2	3 1 4	4 1 5	2 2 4	1 1 2	0 0 0	0 0 0	12 4 16
6	310500	Einfacher Diebstahl in/aus Dienst-, Büro-, Fabrikations-, Werkstatt- und Lagerräumen von unbaren Zahlungsmitteln	männl: weibl: insg:	3 0 3	0 0 0	0 0 0	0 0 0	0 0 0	0 0 0	0 0 0	0 0 0	0 0 0	0 0 0	1 0 1	1 0 1	0 0 0	0 0 0	0 0 0	2 0 2	0 0 0	0 0 0	0 0 0	0 0 0	0 0 0	2 0 2
4	315*00	Diebstahl ohne erschwerende Umstände in/aus Gaststätten, Kantinen, Hotels und Pensionen	männl: weibl: insg:	6 1 7	0 0 0	0 0 0	0 0 0	0 0 0	0 0 0	0 0 0	0 0 0	0 0 0	0 0 0	1 0 1	1 0 1	0 0 0	0 0 0	0 0 0	0 0 0	4 0 4	1 1 2	0 0 0	0 0 0	0 0 0	5 1 6

Schlüssel der Tat	Straftat	Sexus	TV insge- samt	Kinder					Jugendliche			Heran- w. 18 < 21	Erwachsene ab 21 Jahre												
									< 14				14 < 18	< 21			21 < 25						>= 21		
				< 6	6 < 8	8 < 10	10 < 12	12 < 14		14 < 16	16 < 18				21 < 23	23 < 25		25 < 30	30 < 40	40 < 50	50 < 60	>= 60			
				1	2	3	4	5	6	7	8		9	10	11	12	13	14	15	16	17	18	19	20	21
6	315000	Einfacher Diebstahl in/aus Gaststätten, Kantinen, Hotels und Pensionen von sonstigem Gut	männl: weibl: insg:	6 1 7	0 0 0	0 0 0	0 0 0	0 0 0	0 0 0	0 0 0	0 0 0	0 0 0	1 0 1	1 0 1	0 0 0	0 0 0	0 0 0	0 0 0	4 1 0	1 0 2	0 0 0	0 0 0	0 0 0	5 1 6	
4	325*00	Diebstahl ohne erschwerende Umstände in/aus Kiosken, Warenhäusern, Verkaufsräumen, Selbstbedienungsläden, Schaufenstern, Schaukästen und Vitrinen	männl: weibl: insg:	742 350 1.092	0 1 1	5 1 6	11 4 15	20 5 25	25 16 41	61 27 88	29 36 65	36 17 53	65 53 118	57 16 73	183 96 279	41 12 53	21 12 33	62 24 86	107 33 140	178 60 238	72 29 101	62 40 102	78 68 146	559 254 813	
6	325000	Einfacher Diebstahl in/aus Warenhäusern, Verkaufsräumen, Selbstbedienungsläden (ohne Ladendiebstahl)	männl: weibl: insg:	12 7 19	0 0 0	0 0 0	0 0 0	0 1 1	0 1 1	0 1 3	1 2 3	1 0 1	2 0 4	1 2 2	3 4 7	0 0 0	0 0 0	0 0 0	2 1 3	3 1 4	2 0 2	1 1 2	1 0 1	9 3 12	
4	326*00	Ladendiebstahl ohne erschwerende Umstände	männl: weibl: insg:	735 345 1.080	0 1 1	5 1 6	11 4 15	20 5 25	25 16 41	61 27 88	29 34 63	36 17 53	65 51 116	57 16 73	183 94 277	41 12 53	21 12 33	62 24 86	106 32 138	175 59 234	71 29 100	61 39 100	77 68 145	552 251 803	
6	326000	Einfacher Ladendiebstahl von sonstigem Gut	männl: weibl: insg:	735 345 1.080	0 1 1	5 1 6	11 4 15	20 5 25	25 16 41	61 27 88	29 34 63	36 17 53	65 51 116	57 16 73	183 94 277	41 12 53	21 12 33	62 24 86	106 32 138	175 59 234	71 29 100	61 39 100	77 68 145	552 251 803	
4	335*00	Diebstahl ohne erschwerende Umstände in/aus Wohnungen	männl: weibl: insg:	63 30 93	0 0 0	0 0 0	0 0 0	0 1 1	3 0 3	3 1 4	3 4 7	6 3 9	9 7 16	9 5 14	21 13 34	4 1 5	1 1 2	5 2 7	15 1 16	13 5 18	5 5 10	1 2 3	3 2 5	42 17 59	
6	335000	Einfacher Diebstahl in/aus Wohnungen von sonstigem Gut	männl: weibl: insg:	63 30 93	0 0 0	0 0 0	0 0 0	0 1 1	3 0 3	3 1 4	3 4 7	6 3 9	9 7 16	9 5 14	21 13 34	4 1 5	1 1 2	5 2 7	15 1 16	13 5 18	5 5 10	1 2 3	3 2 5	42 17 59	
6	335400	Einfacher Diebstahl in/aus Wohnungen von Schusswaffen	männl: weibl: insg:	1 0 1	0 0 0	0 0 0	0 0 0	0 0 0	1 0 1	1 0 1	0 0 0	0 0 0	0 0 0	0 0 0	1 0 1	0 0 0	0 0 0	0 0 0	0 0 0	0 0 0	0 0 0	0 0 0	0 0 0	0 0 0	
4	340*00	Diebstahl ohne erschwerende Umstände in/aus Boden-/Kellerräumen, Waschküchen	männl: weibl: insg:	5 0 5	0 0 0	0 0 0	0 0 0	0 0 0	0 0 0	0 0 0	0 0 0	0 0 0	0 0 0	0 0 0	0 0 0	0 0 0	1 0 1	1 0 1	0 0 0	3 0 3	1 0 1	0 0 0	0 0 0	0 0 0	5 0 5
6	340000	Einfacher Diebstahl in/aus Boden-, Kellerräumen und Waschküchen von sonstigem Gut	männl: weibl: insg:	4 0 4	0 0 0	0 0 0	0 0 0	0 0 0	0 0 0	0 0 0	0 0 0	0 0 0	0 0 0	0 0 0	0 0 0	0 0 0	0 0 0	0 0 0	0 0 0	3 0 3	1 0 1	0 0 0	0 0 0	0 0 0	4 0 4
6	340300	Einfacher Diebstahl in/aus Boden-, Kellerräumen und Waschküchen von Fahrrädern	männl: weibl: insg:	1 0 1	0 0 0	0 0 0	0 0 0	0 0 0	0 0 0	0 0 0	0 0 0	0 0 0	0 0 0	0 0 0	0 0 0	0 0 0	1 0 1	1 0 1	0 0 0	0 0 0	0 0 0	0 0 0	0 0 0	0 0 0	1 0 1
4	345*00	Diebstahl ohne erschwerende Umstände in/aus überwiegend unbezogenen Neu- und Rohbauten, Baubuden und Baustellen	männl: weibl: insg:	1 1 2	0 0 0	0 0 0	0 0 0	0 0 0	0 0 0	0 0 0	0 0 0	0 0 0	0 0 0	0 0 0	0 0 0	0 0 0	0 0 0	0 0 0	0 0 0	1 0 2	0 0 0	0 0 0	0 0 0	0 0 0	1 1 2
6	345000	Einfacher Diebstahl in/aus überwiegend unbezogenen Neu- und Rohbauten, Baubuden und Baustellen von sonstigem Gut	männl: weibl: insg:	1 1 2	0 0 0	0 0 0	0 0 0	0 0 0	0 0 0	0 0 0	0 0 0	0 0 0	0 0 0	0 0 0	0 0 0	0 0 0	0 0 0	0 0 0	0 0 0	1 0 2	0 0 0	0 0 0	0 0 0	0 0 0	1 1 2
4	350*00	Diebstahl ohne erschwerende Umstände an/aus Kraftfahrzeugen	männl: weibl: insg:	26 5 31	0 0 0	0 0 0	0 0 0	0 0 0	0 0 0	0 0 0	1 0 1	1 0 1	2 0 2	2 1 3	4 1 5	1 0 1	2 1 3	3 1 4	6 0 6	11 1 12	0 2 2	1 2 1	0 0 1	1 0 1	22 4 26
6	350000	Einfacher Diebstahl an/aus Kraftfahrzeugen von sonstigem Gut	männl: weibl: insg:	25 5 30	0 0 0	0 0 0	0 0 0	0 0 0	0 0 0	0 0 0	1 0 1	1 0 1	2 0 2	2 1 3	4 1 5	1 0 1	2 1 3	3 1 4	5 5 10	11 1 12	0 2 2	1 2 1	1 0 1	1 0 1	21 4 25
6	350500	Einfacher Diebstahl aus Kraftfahrzeugen von unbaren Zahlungsmitteln	männl: weibl: insg:	1 0 1	0 0 0	0 0 0	0 0 0	0 0 0	0 0 0	0 0 0	0 0 0	0 0 0	0 0 0	0 0 0	0 0 0	0 0 0	0 0 0	0 0 0	1 0 1	0 0 0	0 0 0	0 0 0	0 0 0	0 0 0	1 0 1

Schlüssel der Tat	Straftat	Sexus	TV insge- samt	Kinder						Jugendliche			Heran- w. 18 < 21	Erwachsene ab 21 Jahre											
									< 14			14 < 18		< 21			21 < 25						>= 21		
				< 6	6 < 8	8 < 10	10 < 12	12 < 14		14 < 16	16 < 18				21 < 23	23 < 25		25 < 30	30 < 40	40 < 50	50 < 60	>= 60			
				1	2	3	4	5	6	7	8	9		10	11	12	13	14	15	16	17	18	19	20	21
4	370000	Einfacher Diebstahl von Betäubungsmitteln	männl: weibl: insg:	1 0 1	0 0 0	0 0 0	0 0 0	0 0 0	0 0 0	0 0 0	0 0 0	0 0 0	0 0 0	0 0 0	0 0 0	0 0 0	0 0 0	0 0 0	0 0 0	1 0 1	0 0 0	0 0 0	0 0 0	1 0 1	
64	373000	Einfacher Diebstahl von Betäubungsmitteln aus Krankenhäusern	männl: weibl: insg:	1 0 1	0 0 0	0 0 0	0 0 0	0 0 0	0 0 0	0 0 0	0 0 0	0 0 0	0 0 0	0 0 0	0 0 0	0 0 0	0 0 0	0 0 0	0 0 0	1 0 1	0 0 0	0 0 0	0 0 0	1 0 1	
6	390000	Einfacher Taschendiebstahl von sonstigem Gut	männl: weibl: insg:	7 0 7	0 0 0	0 0 0	0 0 0	0 0 0	0 0 0	0 0 0	0 0 0	0 0 0	0 0 0	1 0 1	1 0 0	0 0 0	0 0 0	0 0 0	2 0 2	2 0 2	2 0 2	0 0 0	0 0 0	0 0 0	6 0 6
6	390500	Einfacher Taschendiebstahl von unbaren Zahlungsmitteln	männl: weibl: insg:	0 1 1	0 0 0	0 0 0	0 0 0	0 0 0	0 0 0	0 0 0	0 0 0	0 0 0	0 0 0	0 0 0	0 0 0	0 0 0	0 0 0	0 0 0	0 0 0	0 1 1	0 0 0	0 0 0	0 0 0	0 0 0	0 1 1
4	4***00	Diebstahl unter erschwerenden Umständen §§ 243-244a StGB	männl: weibl: insg:	347 51 398	0 0 0	0 0 0	1 0 1	2 0 4	4 0 7	7 1 22	21 5 24	19 6 46	40 4 40	36 10 93	83 10 93	19 3 22	18 2 20	37 5 42	74 11 85	110 16 126	27 4 31	14 2 16	2 3 5	264 41 305	
4	4**100	Diebstahl unter erschwerenden Umständen von Kraftwagen	männl: weibl: insg:	26 0 26	0 0 0	0 0 0	0 0 0	0 0 0	0 0 0	0 1 1	1 0 0	0 0 1	1 0 2	2 0 2	3 0 3	2 0 2	4 0 4	6 0 6	8 0 8	6 0 6	2 0 2	1 0 1	0 0 0	0 0 0	23 0 23
4	4**200	Diebstahl unter erschwerenden Umständen von Mopeds und Kraftfahrrädern	männl: weibl: insg:	8 1 9	0 0 0	0 0 0	0 0 0	0 0 0	0 0 0	0 0 0	0 0 0	0 0 0	0 0 0	1 0 1	1 0 1	0 0 0	0 0 0	0 0 0	3 0 3	2 1 1	1 0 1	1 0 1	0 0 0	0 1 0	7 1 8
4	4**300	Diebstahl unter erschwerenden Umständen von Fahrrädern	männl: weibl: insg:	81 11 92	0 0 0	0 0 0	0 0 1	1 0 1	0 0 1	1 1 3	2 1 8	7 1 11	9 2 8	7 1 8	17 3 20	4 1 5	3 1 4	7 2 9	15 1 16	28 5 33	12 0 12	2 0 2	0 0 0	0 0 0	64 8 72
4	4**500	Diebstahl unter erschwerenden Umständen von unbaren Zahlungsmitteln	männl: weibl: insg:	5 1 6	0 0 0	0 0 0	0 0 0	0 0 0	0 0 0	0 0 0	0 0 0	0 0 0	0 0 0	0 0 0	0 0 0	1 0 1	0 0 0	1 0 1	0 0 0	3 0 3	0 0 0	0 0 0	0 0 0	1 1 2	5 1 6
4	4**700	Diebstahl unter erschwerenden Umständen von/aus Automaten	männl: weibl: insg:	7 1 8	0 0 0	0 0 0	0 0 0	0 0 0	0 0 0	0 0 0	0 0 0	0 0 0	0 0 0	0 0 0	0 0 0	1 0 1	0 0 0	1 0 1	3 0 3	3 0 3	0 1 1	0 0 0	0 0 0	0 0 0	7 1 8
4	4**800	Diebstahl unter erschwerenden Umständen von Antiquitäten, Kunst- und sakralen Gegenständen	männl: weibl: insg:	2 0 2	0 0 0	0 0 0	0 0 0	0 0 0	0 0 0	0 0 0	0 0 0	0 0 0	0 0 0	0 0 0	0 0 0	0 0 0	0 0 0	0 0 0	0 0 0	0 0 0	2 0 2	0 0 0	0 0 0	0 0 0	2 0 2
4	400000	Sonstiger schwerer Diebstahl §§ 243 - 244a StGB	männl: weibl: insg:	104 19 123	0 0 0	0 0 0	0 0 0	2 0 2	2 0 2	12 0 12	9 2 11	21 2 23	14 2 16	37 4 41	7 1 8	2 1 3	9 2 11	19 6 25	32 3 35	4 3 7	3 1 4	3 1 4	0 0 0	0 0 0	67 15 82
6	400010	Besonders schwerer Fall des Diebstahls	männl: weibl: insg:	78 18 96	0 0 0	0 0 0	0 0 0	2 0 2	2 0 2	9 0 9	4 2 6	13 2 15	12 2 14	27 4 31	6 1 7	1 1 2	7 2 9	13 5 18	26 3 29	4 3 7	1 3 2	0 1 0	0 1 0	0 0 0	51 14 65
6	400020	Sonstiger schwerer Diebstahl gemäß §§ 244 Abs. 1 Nr. 1 und 2, 244a StGB	männl: weibl: insg:	9 1 10	0 0 0	0 0 0	0 0 0	0 0 0	0 0 0	0 0 0	0 0 0	0 0 0	0 0 0	0 0 0	2 0 2	1 0 1	3 0 3	3 0 3	3 1 4	0 0 0	0 0 0	0 0 0	0 0 0	0 0 0	9 1 10
64	400081	Schwerer Diebstahl in/aus Wochenend- und Gartenhaus	männl: weibl: insg:	19 0 19	0 0 0	0 0 0	0 0 0	1 0 1	1 0 1	7 0 7	5 0 5	12 0 12	2 0 2	15 0 15	0 0 0	0 0 0	0 0 0	3 0 3	1 0 1	0 0 0	0 0 0	0 0 0	0 0 0	0 0 0	4 0 4
64	400086	Schwerer Diebstahl in/aus einer Kirche	männl: weibl: insg:	1 0 1	0 0 0	0 0 0	0 0 0	0 0 0	0 0 0	0 0 0	0 0 0	0 0 0	0 0 0	0 0 0	0 0 0	0 0 0	0 0 0	0 0 0	0 0 0	1 0 1	0 0 0	0 0 0	0 0 0	0 0 0	1 0 1

Schlüssel der Tat	Straftat	Sexus	TV insgesamt	Kinder						Jugendliche			Heranw.	Erwachsene ab 21 Jahre											
									< 14			14 < 18		< 21			21 < 25						>= 21		
				< 6	6 < 8	8 < 10	10 < 12	12 < 14		14 < 16	16 < 18				21 < 23	23 < 25		25 < 30	30 < 40	40 < 50	50 < 60	>= 60			
				1	2	3	4	5	6	7	8	9		10	11	12	13	14	15	16	17	18	19	20	21
64	400096	Schwerer Diebstahl von Buntmetall	männl: weibl: insg:	7 1 8	0 0 0	0 0 0	0 0 0	0 0 0	0 0 0	0 0 0	0 0 0	1 0 1	1 0 1	0 0 0	1 0 1	0 0 0	0 0 0	0 0 0	1 1 2	3 0 3	0 0 0	2 0 2	0 0 0	6 1 7	
4	400100	Schwerer Diebstahl von Kraftwagen	männl: weibl: insg:	23 0 23	0 0 0	0 0 0	0 0 0	0 0 0	0 0 0	0 0 0	1 0 1	0 0 1	1 0 1	1 0 1	2 0 2	2 0 2	4 0 4	6 0 6	7 0 7	5 0 5	2 0 2	1 0 1	0 0 0	21 0 21	
6	400110	Besonders schwerer Fall des Diebstahls von Kraftwagen	männl: weibl: insg:	19 0 19	0 0 0	0 0 0	0 0 0	0 0 0	0 0 0	0 0 0	1 0 1	0 0 0	1 0 1	1 0 1	2 0 2	2 0 2	1 0 1	3 0 3	6 0 6	5 0 5	2 0 2	1 0 1	0 0 0	17 0 17	
6	400120	Schwerer Diebstahl von Kraftwagen gemäß §§ 244 Abs. 1 Nr. 1 und 2, 244a StGB	männl: weibl: insg:	4 0 4	0 0 0	0 0 0	0 0 0	0 0 0	0 0 0	0 0 0	0 0 0	0 0 0	0 0 0	0 0 0	0 0 0	0 0 0	3 0 3	3 0 3	1 0 1	0 0 0	0 0 0	0 0 0	0 0 0	4 0 4	
4	400200	Schwerer Diebstahl von Mopeds und Krafträdern	männl: weibl: insg:	8 1 9	0 0 0	0 0 0	0 0 0	0 0 0	0 0 0	0 0 0	0 0 0	0 0 0	0 0 0	1 0 1	1 0 1	0 0 0	0 0 0	0 0 0	3 0 3	2 1 3	1 0 1	1 0 1	0 0 0	7 1 8	
6	400210	Besonders schwerer Fall des Diebstahls von Mopeds und Krafträdern	männl: weibl: insg:	8 1 9	0 0 0	0 0 0	0 0 0	0 0 0	0 0 0	0 0 0	0 0 0	0 0 0	0 0 0	1 0 1	1 0 1	0 0 0	0 0 0	0 0 0	3 0 3	2 1 3	1 0 1	1 0 1	0 0 0	7 1 8	
4	400300	Schwerer Diebstahl von Fahrrädern	männl: weibl: insg:	55 6 61	0 0 0	0 0 0	0 0 0	0 0 0	1 0 1	1 0 1	1 1 2	7 1 8	8 2 10	4 1 5	13 3 16	3 0 3	3 0 3	6 0 6	10 0 10	20 3 23	5 0 5	1 0 1	0 0 0	42 3 45	
6	400310	Besonders schwerer Fall des Diebstahls von Fahrrädern	männl: weibl: insg:	55 6 61	0 0 0	0 0 0	0 0 0	0 0 0	1 0 1	1 0 1	1 1 2	7 1 8	8 2 10	4 1 5	13 3 16	3 0 3	3 0 3	6 0 6	10 0 10	20 3 23	5 0 5	1 0 1	0 0 0	42 3 45	
4	400500	Schwerer Diebstahl von unbaren Zahlungsmitteln	männl: weibl: insg:	3 1 4	0 0 0	0 0 0	0 0 0	0 0 0	0 0 0	0 0 0	0 0 0	0 0 0	0 0 0	0 0 0	0 0 0	0 0 0	0 0 0	0 0 0	0 0 0	2 0 2	0 0 0	0 0 0	0 0 0	1 1 2	3 1 4
6	400510	Besonders schwerer Fall des Diebstahls von unbaren Zahlungsmitteln	männl: weibl: insg:	3 1 4	0 0 0	0 0 0	0 0 0	0 0 0	0 0 0	0 0 0	0 0 0	0 0 0	0 0 0	0 0 0	0 0 0	0 0 0	0 0 0	0 0 0	0 0 0	2 0 2	0 0 0	0 0 0	0 0 0	1 1 2	3 1 4
4	400700	Schwerer Diebstahl von/aus Automaten	männl: weibl: insg:	3 0 3	0 0 0	0 0 0	0 0 0	0 0 0	0 0 0	0 0 0	0 0 0	0 0 0	0 0 0	0 0 0	0 0 0	0 0 0	0 0 0	0 0 0	0 0 0	2 0 2	1 0 1	0 0 0	0 0 0	0 0 0	3 0 3
6	400710	Besonders schwerer Fall des Diebstahls von/aus Automaten	männl: weibl: insg:	3 0 3	0 0 0	0 0 0	0 0 0	0 0 0	0 0 0	0 0 0	0 0 0	0 0 0	0 0 0	0 0 0	0 0 0	0 0 0	0 0 0	0 0 0	0 0 0	2 0 2	1 0 1	0 0 0	0 0 0	0 0 0	3 0 3
4	410*00	Diebstahl unter erschwerenden Umständen in/aus Dienst-, Büro-, Fabrikations-, Werkstatt- und Lagerräumen	männl: weibl: insg:	62 5 67	0 0 0	0 0 0	1 0 1	1 0 1	0 0 0	2 0 2	1 0 1	2 1 3	3 1 4	9 0 9	14 1 15	5 1 6	4 0 4	9 1 10	9 0 9	19 3 22	9 0 9	2 0 2	0 0 0	0 0 0	48 4 52
4	410000	Schwerer Diebstahl in/aus Dienst-, Büro-, Fabrikations-, Werkstatt- und Lagerräumen	männl: weibl: insg:	58 5 63	0 0 0	0 0 0	1 0 1	1 0 1	0 0 0	2 0 2	1 0 1	2 1 3	3 1 4	8 0 8	13 1 14	5 1 6	4 0 4	9 1 10	8 0 8	19 3 22	7 0 7	2 0 2	0 0 0	0 0 0	45 4 49
6	410010	Besonders schwerer Fall des Diebstahls in/aus Dienst-, Büro-, Fabrikations-, Werkstatt- und Lagerräumen von sonstigem Gut	männl: weibl: insg:	48 4 52	0 0 0	0 0 0	1 0 1	1 0 1	0 0 0	2 0 2	1 0 1	0 1 1	1 1 2	8 0 8	11 1 12	5 1 6	4 0 4	9 1 10	6 0 6	16 2 18	4 0 4	2 0 2	0 0 0	0 0 0	37 3 40
6	410020	Schwerer Diebstahl in/aus Dienst-, Büro-, Fabrikations-, Werkstatt- und Lagerräumen von sonstigem Gut gemäß §§ 244 Abs. 1 Nr. 1 und 2, 244a StGB	männl: weibl: insg:	17 2 19	0 0 0	0 0 0	0 0 0	0 0 0	0 0 0	0 0 0	0 0 0	2 0 2	2 0 2	0 0 0	2 0 2	1 0 1	1 0 1	2 0 2	3 0 3	7 2 9	3 0 3	0 0 0	0 0 0	0 0 0	15 2 17

Schlüssel der Tat	Straftat	Sexus	TV insge- samt	Kinder						Jugendliche			Heran- w. 18 < 21	Erwachsene ab 21 Jahre												
									< 14			14 < 18					< 21			21 < 25						>= 21
				< 6	6 < 8	8 < 10	10 < 12	12 < 14		14 < 16	16 < 18			18 < 21		21 < 23	23 < 25		25 < 30	30 < 40	40 < 50	50 < 60	>= 60			
				5	6	7	8	9	10	11	12	13		14	15	16	17	18	19	20	21	22	23	24		
4	410100	Bes. schw. Fall des Diebstahls in/aus Dienst-, Büro-, Fabrikations-, Werkstatt- und Lagerräumen von Kraftwagen	männl: weibl: insg:	3 0 3	0 0 0	0 0 0	0 0 0	0 0 0	0 0 0	0 0 0	0 0 0	0 0 0	1 0 1	1 0 0	0 0 0	0 0 0	0 0 0	1 0 1	1 0 1	0 0 0	0 0 0	0 0 0	2 0 2			
6	410110	Besonders schwerer Fall des Diebstahls in/aus Dienst-, Büro-, Fabrikations-, Werkstatt- und Lagerräumen von Kraftwagen	männl: weibl: insg:	3 0 3	0 0 0	0 0 0	0 0 0	0 0 0	0 0 0	0 0 0	0 0 0	0 0 0	1 0 1	1 0 0	0 0 0	0 0 0	0 0 0	1 0 1	1 0 1	0 0 0	0 0 0	0 0 0	2 0 2			
4	410500	Bes. schw. Fall des Diebstahls in/aus Dienst-/Büro-/Fabrikations-/Werkst.- u. Lagerräumen von unbaren Zahlungsmitteln	männl: weibl: insg:	2 0 2	0 0 0	0 0 0	0 0 0	0 0 0	0 0 0	0 0 0	0 0 0	0 0 0	0 0 0	0 0 0	1 0 1	0 0 0	1 0 1	0 0 0	1 0 1	0 0 0	0 0 0	0 0 0	2 0 2			
6	410510	Besonders schwerer Fall des Diebstahls in/aus Dienst-, Büro-, Fabrikations-, Werkstatt- und Lagerräumen von unbaren Zahlungsmitteln	männl: weibl: insg:	2 0 2	0 0 0	0 0 0	0 0 0	0 0 0	0 0 0	0 0 0	0 0 0	0 0 0	0 0 0	0 0 0	1 0 1	0 0 0	1 0 1	0 0 0	1 0 1	0 0 0	0 0 0	0 0 0	2 0 2			
4	410700	Bes. schw. Fall des Diebstahls in/aus Dienst-, Büro-, Fabrikations-, Werkstatt- und Lagerräumen von/aus Automaten	männl: weibl: insg:	2 0 2	0 0 0	0 0 0	0 0 0	0 0 0	0 0 0	0 0 0	0 0 0	0 0 0	0 0 0	0 0 0	1 0 1	0 0 0	1 0 1	0 0 0	1 0 1	0 0 0	0 0 0	0 0 0	2 0 2			
6	410710	Besonders schwerer Fall des Diebstahls in/aus Dienst-, Büro-, Fabrikations-, Werkstatt- und Lagerräumen von/aus Automaten	männl: weibl: insg:	2 0 2	0 0 0	0 0 0	0 0 0	0 0 0	0 0 0	0 0 0	0 0 0	0 0 0	0 0 0	0 0 0	1 0 1	0 0 0	1 0 1	0 0 0	1 0 1	0 0 0	0 0 0	0 0 0	2 0 2			
4	410800	Bes. schw. Fall des Diebstahls in/aus Dienst-/Büro-/Fabrikat./Werkst.-/Lagerräumen v. Antiquit./Kunst-/sagr. Gegenst.	männl: weibl: insg:	2 0 2	0 0 0	0 0 0	0 0 0	0 0 0	0 0 0	0 0 0	0 0 0	0 0 0	0 0 0	0 0 0	0 0 0	0 0 0	0 0 0	0 0 0	0 0 0	2 0 2	0 0 0	0 0 0	2 0 2			
6	410810	Besonders schwerer Fall des Diebstahls in/aus Dienst-, Büro-, Fabrikations-, Werkstatt- und Lagerräumen von Antiquitäten, Kunst- und sakralen Gegenständen	männl: weibl: insg:	2 0 2	0 0 0	0 0 0	0 0 0	0 0 0	0 0 0	0 0 0	0 0 0	0 0 0	0 0 0	0 0 0	0 0 0	0 0 0	0 0 0	0 0 0	0 0 0	2 0 2	0 0 0	0 0 0	2 0 2			
4	415*00	Diebstahl unter erschwerenden Umständen in/aus Gaststätten, Kantinen, Hotels und Pensionen	männl: weibl: insg:	8 2 10	0 0 0	0 0 0	0 0 0	0 0 0	0 0 0	0 0 0	0 0 0	0 0 0	1 0 1	1 0 1	1 0 1	1 0 1	2 0 2	2 1 3	3 0 3	0 1 1	0 0 0	0 0 0	7 2 9			
4	415000	Bes. schw. Fall des Diebstahls in/aus Gaststätten, Kantinen, Hotels und Pensionen	männl: weibl: insg:	7 2 9	0 0 0	0 0 0	0 0 0	0 0 0	0 0 0	0 0 0	0 0 0	0 0 0	1 0 1	1 0 1	1 0 1	1 0 1	2 0 2	2 1 3	2 0 2	0 1 1	0 0 0	0 0 0	6 2 8			
6	415010	Besonders schwerer Fall des Diebstahls in/aus Gaststätten, Kantinen, Hotels und Pensionen von sonstigem Gut	männl: weibl: insg:	7 2 9	0 0 0	0 0 0	0 0 0	0 0 0	0 0 0	0 0 0	0 0 0	0 0 0	1 0 1	1 0 1	1 0 1	1 0 1	2 0 2	2 1 3	2 0 2	0 1 1	0 0 0	0 0 0	6 2 8			
4	415700	Bes. schw. Fall des Diebstahls in/aus Gaststätten, Kantinen, Hotels und Pensionen von/aus Automaten	männl: weibl: insg:	3 1 4	0 0 0	0 0 0	0 0 0	0 0 0	0 0 0	0 0 0	0 0 0	0 0 0	0 0 0	0 0 0	0 0 0	0 0 0	0 0 0	0 0 0	0 0 0	0 0 0	0 1 1	0 0 0	3 1 4			
6	415710	Besonders schwerer Fall des Diebstahls in/aus Gaststätten, Kantinen, Hotels und Pensionen von/aus Automaten	männl: weibl: insg:	3 1 4	0 0 0	0 0 0	0 0 0	0 0 0	0 0 0	0 0 0	0 0 0	0 0 0	0 0 0	0 0 0	0 0 0	0 0 0	0 0 0	0 0 0	0 0 0	3 0 3	0 1 1	0 0 0	3 1 4			
4	425*00	Schwerer Diebstahl in/aus Kiosken, Warenhäusern, Verkaufsräumen, Selbstbedienungsläden, Schaufenstern, Schaukästen und Vitrinen	männl: weibl: insg:	54 4 58	0 0 0	0 0 0	0 0 0	0 0 0	0 0 0	0 0 0	4 0 4	1 0 1	5 0 5	7 0 7	12 0 12	6 1 7	4 0 4	10 1 11	13 2 14	15 0 15	3 0 3	1 0 1	0 0 0	42 4 46		
4	425000	Besonders schwerer Fall des Diebstahls in/aus Kiosken, Warenhäusern, Verkaufsräumen, Selbstbedienungsläden	männl: weibl: insg:	21 1 22	0 0 0	0 0 0	0 0 0	0 0 0	0 0 0	0 0 0	0 0 0	0 0 0	0 0 0	3 0 3	3 0 3	4 0 4	2 0 2	6 1 5	4 0 4	6 0 6	1 0 1	1 0 1	0 0 0	18 1 19		
6	425010	Besonders schwerer Fall des Diebstahls in/aus Kiosken, Warenhäusern, Verkaufsräumen, SB-Läden, Schaufenstern, Schaukästen und Vitrinen (sonstiges Gut)	männl: weibl: insg:	21 1 22	0 0 0	0 0 0	0 0 0	0 0 0	0 0 0	0 0 0	0 0 0	0 0 0	0 0 0	3 0 3	3 0 3	4 0 4	2 0 2	6 1 5	4 0 4	6 0 6	1 0 1	1 0 1	0 0 0	18 1 19		

Schlüssel der Tat	Straftat	Sexus	TV insgesamt	Kinder						Jugendliche			Heranw.	< 21	Erwachsene ab 21 Jahre									
									< 14			14 < 18						21 < 25						>= 21
				< 6	6 < 8	8 < 10	10 < 12	12 < 14		14 < 16	16 < 18				18 < 21	21 < 23	23 < 25		25 < 30	30 < 40	40 < 50	50 < 60	>= 60	
				1	2	3	4	5	6	7	8	9			10	11	12	13	14	15	16	17	18	19
4	425300	Bes. schw. Fall des Diebstahls in/aus Warenhäusern, Verkaufsräumen, SB-Läden von Fahrrädern	männl: weibl: insg:	1 0 1	0 0 0	0 0 0	0 0 0	0 0 0	0 0 0	0 0 0	0 0 0	0 0 0	0 0 0	0 0 0	0 0 0	0 0 0	0 0 0	0 0 0	0 0 0	1 0 1	0 0 0	0 0 0	0 0 0	1 0 1
6	425310	Besonders schwerer Fall des Diebstahls in/aus Kiosken, Warenhäusern, Verkaufsräumen pp. von Fahrrädern	männl: weibl: insg:	1 0 1	0 0 0	0 0 0	0 0 0	0 0 0	0 0 0	0 0 0	0 0 0	0 0 0	0 0 0	0 0 0	0 0 0	0 0 0	0 0 0	0 0 0	0 0 0	1 0 1	0 0 0	0 0 0	0 0 0	1 0 1
4	426*00	Besonders schwerer Fall des Ladendiebstahls	männl: weibl: insg:	32 3 35	0 0 0	0 0 0	0 0 0	0 0 0	0 0 0	4 0 4	1 0 1	5 0 5	4 0 4	9 0 9	2 1 3	2 0 2	4 1 5	9 0 9	9 2 11	1 0 1	0 0 0	0 0 0	0 0 0	23 3 26
4	426000	Besonders schwerer Fall des Ladendiebstahls	männl: weibl: insg:	32 3 35	0 0 0	0 0 0	0 0 0	0 0 0	0 0 0	4 0 4	1 0 1	5 0 5	4 0 4	9 0 9	2 1 3	2 0 2	4 1 5	9 0 9	9 2 11	1 0 1	0 0 0	0 0 0	0 0 0	26 3 26
6	426010	Besonders schwerer Fall des Ladendiebstahls	männl: weibl: insg:	7 1 8	0 0 0	0 0 0	0 0 0	0 0 0	0 0 0	0 0 0	0 0 0	0 0 0	2 0 2	2 0 2	0 0 0	0 0 0	0 0 0	2 0 2	2 1 3	1 0 1	0 0 0	0 0 0	0 0 0	5 1 6
6	426020	Schwerer Ladendiebstahl gemäß §§ 244 Abs. 1 Nr. 1 und 2, 244a StGB	männl: weibl: insg:	25 2 27	0 0 0	0 0 0	0 0 0	0 0 0	0 0 0	4 0 4	1 0 1	5 0 5	2 0 2	7 0 7	2 1 3	2 0 2	4 1 5	7 0 7	7 1 8	0 0 0	0 0 0	0 0 0	0 0 0	18 2 20
4	435*00	Wohnungseinbruchdiebstahl gem. § 244 Abs. 1 Nr. 3, § 244a StGB	männl: weibl: insg:	46 12 58	0 0 0	0 0 0	0 0 0	0 0 0	0 0 0	2 0 2	2 2 4	4 2 6	6 1 7	10 3 13	6 0 6	2 0 2	8 0 8	11 2 13	14 4 18	1 0 1	2 1 3	0 1 0	0 2 2	36 9 45
6	435000	Wohnungseinbruchdiebstahl (ohne TWE) von sonstigem Gut gemäß § 244 Abs. 1 Nr. 3 StGB	männl: weibl: insg:	31 7 38	0 0 0	0 0 0	0 0 0	0 0 0	0 0 0	1 0 1	0 1 1	1 1 2	5 2 6	6 2 8	5 0 5	0 0 0	5 0 5	9 2 11	8 2 10	1 0 1	2 0 2	0 0 0	0 1 1	25 5 30
4	436*00	Tageswohnungseinbruchdiebstahl gem. § 244 Abs. 1 Nr. 3, § 244a StGB	männl: weibl: insg:	27 7 34	0 0 0	0 0 0	0 0 0	0 0 0	0 0 0	1 0 1	2 1 3	3 1 4	2 0 2	5 1 6	3 0 3	2 0 2	5 0 5	6 2 8	10 2 12	1 0 1	0 1 1	0 1 1	0 1 1	22 6 28
6	436000	Tageswohnungseinbruch von sonstigem Gut	männl: weibl: insg:	27 7 34	0 0 0	0 0 0	0 0 0	0 0 0	0 0 0	1 0 1	2 1 3	3 1 4	2 0 2	5 0 5	3 0 3	2 0 2	5 2 8	6 2 8	10 2 12	1 0 1	0 1 1	0 1 1	0 1 1	22 6 28
4	440*00	Besonders schwerer Fall des Diebstahls in/aus Boden-, Kellerräumen, Waschküchen	männl: weibl: insg:	50 7 57	0 0 0	0 0 0	0 0 0	1 0 1	0 0 0	1 0 1	1 0 1	0 0 0	1 0 1	4 0 4	6 1 7	2 1 3	3 2 5	12 1 13	17 4 21	7 0 7	2 0 2	1 0 1	1 0 1	44 7 51
4	440000	Besonders schwerer Fall des Diebstahls in/aus Boden-, Kellerräumen, Waschküchen	männl: weibl: insg:	27 4 31	0 0 0	0 0 0	0 0 0	0 0 0	0 0 0	0 0 0	0 0 0	0 0 0	0 0 0	2 0 2	2 0 2	2 0 2	3 0 3	5 1 8	7 3 12	9 0 9	2 0 2	1 0 1	1 0 1	25 4 29
6	440010	Besonders schwerer Fall des Diebstahls in/aus Boden-, Kellerräumen, Waschküchen von sonstigem Gut	männl: weibl: insg:	27 4 31	0 0 0	0 0 0	0 0 0	0 0 0	0 0 0	0 0 0	0 0 0	0 0 0	0 0 0	2 0 2	2 0 2	2 0 2	3 0 3	5 1 8	12 2 14	2 0 2	1 0 1	1 0 1	1 0 1	25 4 29
4	440300	Bes. schw. Fall des Diebstahls in/aus Boden-, Kellerräumen, Waschküchen von Fahrrädern	männl: weibl: insg:	30 6 36	0 0 0	0 0 0	0 0 0	1 0 1	0 0 0	1 0 1	1 0 1	0 0 0	1 0 1	3 0 3	5 1 6	1 1 2	1 2 3	7 1 8	10 3 13	6 0 6	1 0 1	0 0 0	0 0 0	25 6 31
6	440310	Besonders schwerer Fall des Diebstahls in/aus Boden-, Kellerräumen, Waschküchen von Fahrrädern	männl: weibl: insg:	30 6 36	0 0 0	0 0 0	0 0 0	1 0 1	0 0 0	1 0 1	1 0 1	0 0 0	1 0 1	3 0 3	5 1 6	1 1 2	1 2 3	7 1 8	10 3 13	6 0 6	1 0 1	0 0 0	0 0 0	25 6 31
4	445*00	Besonders schwerer Fall des Diebstahls in/aus überwiegend unbezogenen Neu- und Rohbauten, Baubuden und Baustellen	männl: weibl: insg:	6 0 6	0 0 0	0 0 0	0 0 0	0 0 0	0 0 0	0 0 0	0 0 0	0 0 0	0 0 0	2 0 2	2 0 2	0 0 0	0 0 0	2 0 2	1 0 1	0 0 0	1 0 1	0 0 0	0 0 0	4 0 4

Schlüssel der Tat	Straftat	Sexus	TV insgesamt	Kinder						Jugendliche			Heranw.	Erwachsene ab 21 Jahre										
									< 14			14 < 18		< 21			21 < 25					>= 21		
				< 6	6 < 8	8 < 10	10 < 12	12 < 14		14 < 16	16 < 18			18 < 21	21 < 23	23 < 25	25 < 30	30 < 40	40 < 50	50 < 60	>= 60			
				1	2	3	4	5	6	7	8	9		10	11	12	13	14	15	16	17	18	19	20
4	445000	Besonders schwerer Fall des Diebstahls in/aus überwiegend unbezogenen Neu- und Rohbauten, Baubuden und Baustellen	männl: weibl: insg:	6 0 6	0 0 0	0 0 0	0 0 0	0 0 0	0 0 0	0 0 0	0 0 0	0 0 0	2 0 2	2 0 2	0 0 0	0 0 0	0 0 0	2 0 2	1 0 1	0 0 0	1 0 1	0 0 0	4 0 4	
6	445010	Besonders schwerer Fall des Diebstahls in/aus überwiegend unbezogenen Neu- und Rohbauten, Baubuden und Baustellen von sonstigem Gut	männl: weibl: insg:	6 0 6	0 0 0	0 0 0	0 0 0	0 0 0	0 0 0	0 0 0	0 0 0	0 0 0	2 0 2	2 0 2	0 0 0	0 0 0	0 0 0	2 0 2	1 0 1	0 0 0	1 0 1	0 0 0	4 0 4	
4	450*00	Besonders schwerer Fall des Diebstahls an/aus Kraftfahrzeugen	männl: weibl: insg:	35 1 36	0 0 0	0 0 0	0 0 0	2 0 2	2 0 2	0 0 0	0 0 0	0 0 0	2 0 2	4 0 4	3 0 3	1 0 1	4 0 4	9 0 9	13 1 14	4 0 4	1 0 1	0 0 0	31 1 32	
4	450000	Besonders schwerer Fall des Diebstahls an/aus Kraftfahrzeugen von sonstigem Gut	männl: weibl: insg:	35 1 36	0 0 0	0 0 0	0 0 0	2 0 2	2 0 2	0 0 0	0 0 0	0 0 0	2 0 2	4 0 4	3 0 3	1 0 1	4 0 4	9 0 9	13 1 14	4 0 4	1 0 1	0 0 0	31 1 32	
6	450010	Besonders schwerer Fall des Diebstahls an/aus Kraftfahrzeugen von sonstigem Gut	männl: weibl: insg:	25 0 25	0 0 0	0 0 0	0 0 0	2 0 2	2 0 2	0 0 0	0 0 0	0 0 0	1 0 1	3 0 3	1 0 1	0 0 0	1 0 1	7 0 7	10 0 10	3 0 3	1 0 1	0 0 0	22 0 22	
6	450020	Besonders schwerer Fall des Diebstahls an/aus Kraftfahrzeugen von sonstigem Gut gemäß §§ 244 Abs. 1 Nr. 1 und 2, 244a StGB	männl: weibl: insg:	10 1 11	0 0 0	0 0 0	0 0 0	0 0 0	0 0 0	0 0 0	0 0 0	0 0 0	1 0 1	1 0 1	2 0 2	1 0 1	3 0 3	2 0 2	3 1 4	1 0 1	0 0 0	0 0 0	9 1 10	
4	****00	Diebstahl insgesamt	männl: weibl: insg:	1.257 499 1.756	0 1 1	5 1 6	13 5 18	23 8 31	32 16 48	73 31 104	53 28 81	69 28 97	122 73 195	108 32 140	303 136 439	64 17 81	48 20 68	112 37 149	210 55 265	324 98 422	130 50 180	91 48 139	87 75 162	954 363 1.317
4	***100	Diebstahl insgesamt von Kraftwagen einschl. unbefugter Ingebrauchnahme	männl: weibl: insg:	31 2 33	0 0 0	0 0 0	0 0 0	0 0 0	0 0 0	0 0 0	1 0 1	0 0 0	1 0 1	2 0 2	3 0 3	2 0 2	5 1 6	7 1 8	9 0 9	7 1 8	4 0 4	1 0 1	0 0 0	28 2 30
4	***200	Diebstahl insgesamt von Mopeds und Krafträdern einschl. unbefugter Ingebrauchnahme	männl: weibl: insg:	10 1 11	0 0 0	0 0 0	0 0 0	0 0 0	0 0 0	0 0 0	0 0 0	0 0 0	0 0 0	1 0 1	1 0 1	0 0 0	0 0 0	3 0 3	2 1 3	1 0 1	3 0 3	0 0 0	0 0 0	9 1 10
4	***300	Diebstahl insgesamt von Fahrrädern einschl. unbefugter Ingebrauchnahme	männl: weibl: insg:	104 12 116	0 0 0	0 0 0	1 0 1	1 0 1	3 0 3	5 1 6	5 1 6	8 2 10	13 2 15	13 1 14	31 3 34	4 1 5	3 1 4	7 2 9	15 1 16	35 6 41	14 0 14	2 0 2	0 0 0	73 9 82
4	***400	Diebstahl insgesamt von Schusswaffen	männl: weibl: insg:	1 0 1	0 0 0	0 0 0	0 0 0	0 0 0	1 0 1	1 0 1	0 0 0	0 0 0	0 0 0	0 0 0	1 0 1	0 0 0	0 0 0	0 0 0	0 0 0	0 0 0	0 0 0	0 0 0	0 0 0	0 0 0
4	***500	Diebstahl insgesamt von unbaren Zahlungsmitteln	männl: weibl: insg:	16 4 20	0 0 0	0 0 0	0 0 0	0 0 0	0 0 0	0 0 0	0 0 0	0 0 0	0 0 0	2 0 2	2 0 2	1 0 1	0 0 0	1 0 1	4 0 4	4 3 7	2 0 2	2 0 2	1 1 2	14 4 18
4	***700	Diebstahl insgesamt von/aus Automaten	männl: weibl: insg:	7 5 12	0 0 0	0 0 0	0 0 0	0 0 0	0 0 0	0 0 0	0 0 0	0 0 0	0 0 0	0 0 0	0 0 0	1 0 1	0 1 1	1 1 2	3 1 4	3 2 5	0 1 1	0 1 1	0 0 0	7 5 12
4	***800	Diebstahl insgesamt von Antiquitäten, Kunst- und sakralen Gegenständen	männl: weibl: insg:	2 0 2	0 0 0	0 0 0	0 0 0	0 0 0	0 0 0	0 0 0	0 0 0	0 0 0	0 0 0	0 0 0	0 0 0	0 0 0	0 0 0	0 0 0	0 0 0	0 0 0	2 0 2	0 0 0	0 0 0	0 0 0
4	*00081	Diebstahl insgesamt in/aus Wochenend- und Gartenhaus	männl: weibl: insg:	19 0 19	0 0 0	0 0 0	0 0 0	0 0 0	1 0 1	1 0 1	7 0 7	5 0 5	12 0 12	2 0 2	15 0 15	0 0 0	0 0 0	0 0 0	3 0 3	1 0 1	0 0 0	0 0 0	0 0 0	4 0 4
4	*00086	Diebstahl insgesamt in/aus einer Kirche	männl: weibl: insg:	1 0 1	0 0 0	0 0 0	0 0 0	0 0 0	0 0 0	0 0 0	0 0 0	0 0 0	0 0 0	0 0 0	0 0 0	0 0 0	0 0 0	0 0 0	0 0 0	1 0 1	0 0 0	0 0 0	0 0 0	1 0 1

Schlüssel der Tat	Straftat	Sexus	TV insgesamt	Kinder						Jugendliche			Heranw.	Erwachsene ab 21 Jahre										
									< 14			14 < 18		< 21			21 < 25						>= 21	
				< 6	6 < 8	8 < 10	10 < 12	12 < 14		14 < 16	16 < 18				18 < 21	21 < 23		23 < 25	25 < 30	30 < 40	40 < 50	50 < 60		>= 60
				1	2	3	4	5	6	7	8	9		10	11	12	13	14	15	16	17	18	19	20
4	*00096	Diebstahl insgesamt von Buntmetall	männl: 8 weibl: 1 insg: 9	0 0 0	0 0 0	0 0 0	0 0 0	0 0 0	0 0 0	0 0 0	1 0 1	1 0 1	0 0 0	1 0 1	0 0 0	0 0 0	0 0 0	1 1 2	3 0 3	1 0 1	2 0 2	0 0 0	0 0 0	7 1 8
4	*05*00	Diebstahl insgesamt in/aus Banken, Sparkassen, Postfilialen und -agenturen und dgl.	männl: 2 weibl: 0 insg: 2	0 0 0	0 0 0	0 0 0	0 0 0	0 0 0	0 0 0	0 0 0	0 0 0	0 0 0	0 0 0	0 0 0	0 0 0	0 0 0	0 0 0	0 0 0	2 0 2	0 0 0	0 0 0	0 0 0	0 0 0	2 0 2
4	*10*00	Diebstahl insgesamt in/aus Dienst-, Büro-, Fabrikations-, Werkstatt- und Lagerräumen	männl: 76 weibl: 11 insg: 87	0 0 0	0 0 0	1 0 1	1 0 1	0 0 0	2 0 2	1 0 1	3 2 5	4 2 6	10 1 11	16 3 19	5 1 6	5 0 11	10 1 11	13 1 14	23 4 27	11 2 13	3 0 3	0 0 0	0 0 0	60 8 68
4	*15*00	Diebstahl insgesamt in/aus Gaststätten, Kantinen, Hotels und Pensionen	männl: 14 weibl: 3 insg: 17	0 0 0	0 0 0	0 0 0	0 0 0	0 0 0	0 0 0	0 0 0	0 0 0	0 0 0	2 0 2	2 0 2	1 0 1	1 0 2	2 0 2	2 1 3	7 0 7	1 2 3	0 0 0	0 0 0	0 0 0	12 3 15
4	*25*00	Diebstahl gesamt in/aus Kiosken, Warenhäusern, Verkaufsräumen, Selbstbedienungsläden, Schaufenstern, Schaukästen und Vitrinen	männl: 780 weibl: 353 insg: 1.133	0 1 1	5 1 6	11 4 15	20 5 25	25 16 41	61 27 88	31 36 67	36 17 53	67 53 120	62 16 78	190 96 286	46 13 59	24 12 36	70 25 95	116 34 150	189 61 250	74 29 103	63 40 103	78 68 146	590 257 847	
4	*26*00	Diebstahl insgesamt Ladendiebstahl	männl: 754 weibl: 347 insg: 1.101	0 1 1	5 1 6	11 4 15	20 5 25	25 16 41	61 27 88	31 34 65	36 17 53	67 51 118	59 16 75	187 94 281	43 13 56	23 12 35	66 25 91	111 32 143	181 60 241	71 29 100	61 39 100	77 68 145	567 253 820	
4	*35*00	Diebstahl insgesamt in/aus Wohnungen	männl: 104 weibl: 42 insg: 146	0 0 0	0 0 0	0 0 0	0 1 1	3 0 3	3 1 4	4 4 8	8 5 13	12 9 21	13 6 19	28 16 44	10 1 11	3 1 4	13 2 15	25 3 28	27 9 36	5 5 10	3 3 6	3 4 7	3 26 102	
4	*40*00	Diebstahl insgesamt in/aus Boden-, Kellerräumen und Waschküchen	männl: 54 weibl: 7 insg: 61	0 0 0	0 0 0	0 0 0	1 0 1	0 0 1	1 0 1	1 0 1	0 0 0	1 0 1	4 0 4	6 0 6	2 1 3	3 1 4	5 2 7	12 1 13	20 4 24	8 0 8	2 0 2	1 0 1	0 0 0	48 7 55
4	*45*00	Diebstahl insgesamt in/aus überwiegend unbezogenen Neu- und Rohbauten, Baubuden und Baustellen	männl: 7 weibl: 1 insg: 8	0 0 0	0 0 0	0 0 0	0 0 0	0 0 0	0 0 0	0 0 0	0 0 0	0 0 0	2 0 2	2 0 2	0 0 0	0 0 0	0 0 0	2 0 2	2 1 3	0 0 0	1 0 1	0 0 0	0 0 0	5 1 6
4	*50*00	Diebstahl insgesamt an/aus Kraftfahrzeugen	männl: 58 weibl: 6 insg: 64	0 0 0	0 0 0	0 0 0	0 0 0	2 0 2	2 0 2	1 0 1	1 0 1	2 0 2	4 1 5	8 1 9	4 0 4	3 1 4	7 1 8	15 0 15	21 2 23	4 2 6	2 0 2	1 0 1	0 0 0	50 5 55
4	*70000	Diebstahl insgesamt von Betäubungsmitteln	männl: 1 weibl: 0 insg: 1	0 0 0	0 0 0	0 0 0	0 0 0	0 0 0	0 0 0	0 0 0	0 0 0	0 0 0	0 0 0	0 0 0	0 0 0	0 0 0	0 0 0	0 0 0	0 0 0	1 0 1	0 0 0	0 0 0	0 0 0	1 0 1
4	*73000	Diebstahl insgesamt von Betäubungsmitteln aus Krankenhäusern	männl: 1 weibl: 0 insg: 1	0 0 0	0 0 0	0 0 0	0 0 0	0 0 0	0 0 0	0 0 0	0 0 0	0 0 0	0 0 0	0 0 0	0 0 0	0 0 0	0 0 0	0 0 0	0 0 0	1 0 1	0 0 0	0 0 0	0 0 0	1 0 1
4	*90*00	Diebstahl insgesamt Taschendiebstahl	männl: 7 weibl: 1 insg: 8	0 0 0	0 0 0	0 0 0	0 0 0	0 0 0	0 0 0	0 0 0	0 0 0	0 0 0	1 0 1	1 0 1	0 0 0	0 0 0	0 0 0	2 0 2	2 1 3	0 0 0	0 0 0	0 0 0	0 0 0	6 1 7
4	500000	Vermögens- und Fälschungsdelikte	männl: 2.044 weibl: 1.099 insg: 3.143	0 0 0	0 0 0	0 0 0	3 0 3	7 1 8	10 1 11	40 50 90	104 57 161	144 107 251	211 108 319	365 216 581	148 69 217	130 102 232	278 171 449	351 200 551	558 261 819	243 126 369	179 90 269	70 35 105	1.679 883 2.562	
4	510000	Betrug §§ 263, 263a, 264, 264a, 265, 265a, 265b StGB	männl: 1.852 weibl: 1.015 insg: 2.867	0 0 0	0 0 0	0 0 0	3 0 3	6 1 7	9 1 10	40 49 89	100 57 157	140 106 246	205 103 308	354 210 564	143 64 207	123 99 222	266 163 429	321 188 509	498 233 731	210 107 317	150 81 231	53 33 86	1.498 805 2.303	
4	511000	Waren- und Warenkreditbetrug	männl: 223 weibl: 169 insg: 392	0 0 0	0 0 0	0 0 0	0 0 0	0 0 0	0 0 0	1 0 1	2 1 3	3 1 4	16 9 25	19 10 29	4 8 12	14 17 31	18 25 43	40 48 88	77 54 131	44 18 62	17 11 28	8 3 11	204 159 363	

Schlüssel der Tat	Straftat	Sexus	TV insge- samt	Kinder						Jugendliche			Heran- w. 18 < 21	Erwachsene ab 21 Jahre										
									< 14			14 < 18		< 21			21 < 25						>= 21	
				< 6	6 < 8	8 < 10	10 < 12	12 < 14		14 < 16	16 < 18				21 < 23	23 < 25		25 < 30	30 < 40	40 < 50	50 < 60	>= 60		
				1	2	3	4	5	6	7	8	9		10	11	12	13	14	15	16	17	18	19	20
64	511100	Betrügerisches Erlangen von Kfz §§ 263, 263a StGB	männl: weibl: insg:	3 0 3	0 0 0	0 0 0	0 0 0	0 0 0	0 0 0	0 0 0	0 0 0	0 0 0	0 0 0	0 0 0	0 0 0	0 0 0	0 0 0	2 0 2	1 0 1	0 0 0	0 0 0	0 0 0	0 0 0	3 0 3
6	511110	Betrügerisches Erlangen von Kfz § 263 StGB	männl: weibl: insg:	3 0 3	0 0 0	0 0 0	0 0 0	0 0 0	0 0 0	0 0 0	0 0 0	0 0 0	0 0 0	0 0 0	0 0 0	0 0 0	0 0 0	2 0 2	1 0 1	0 0 0	0 0 0	0 0 0	0 0 0	3 0 3
4	511200	Sonstiger Warenkreditbetrug	männl: weibl: insg:	141 110 251	0 0 0	0 0 0	0 0 0	0 0 0	0 0 0	0 0 0	1 1 2	1 1 2	7 5 12	8 6 14	2 6 8	9 12 21	11 18 29	27 24 51	43 35 78	30 15 45	14 9 23	8 3 11	133 104 237	
6	511201	Tankbetrug	männl: weibl: insg:	59 16 75	0 0 0	0 0 0	0 0 0	0 0 0	0 0 0	0 0 0	0 0 0	0 0 0	1 0 1	1 0 1	1 0 1	1 0 0	1 0 1	6 4 10	19 3 22	16 4 20	9 3 12	7 2 9	58 16 74	
6	511210	Weitere Arten des Warenkreditbetruges §§ 263, 263a StGB	männl: weibl: insg:	83 94 177	0 0 0	0 0 0	0 0 0	0 0 0	0 0 0	0 0 0	1 1 2	1 1 2	6 5 11	7 6 13	1 6 7	9 12 21	10 18 28	21 20 41	25 32 57	14 11 25	5 6 11	1 6 2	76 88 164	
6	511211	Weitere Arten des Warenkreditbetruges § 263 StGB	männl: weibl: insg:	73 84 157	0 0 0	0 0 0	0 0 0	0 0 0	0 0 0	0 0 0	0 1 1	0 1 1	5 5 10	5 6 11	1 5 6	7 8 15	8 13 21	19 20 39	21 27 48	14 11 25	5 6 11	1 6 2	68 78 146	
6	511212	Weitere Arten des Warenkreditbetruges § 263a StGB	männl: weibl: insg:	11 12 23	0 0 0	0 0 0	0 0 0	0 0 0	0 0 0	0 0 0	1 0 1	1 0 1	1 1 2	2 1 3	0 1 1	2 4 6	2 5 7	3 1 4	4 5 9	0 0 0	0 0 0	0 0 0	0 0 0	9 11 20
64	511300	Warenbetrug	männl: weibl: insg:	91 65 156	0 0 0	0 0 0	0 0 0	0 0 0	0 0 0	1 0 1	2 0 2	3 0 3	9 4 13	12 4 16	2 2 4	5 7 12	7 9 16	17 26 43	36 20 56	16 3 19	3 3 6	0 0 0	79 61 140	
64	513000	Kapitalanlage- und Anlagebetrug	männl: weibl: insg:	11 0 11	0 0 0	0 0 0	0 0 0	0 0 0	0 0 0	0 0 0	0 0 0	0 0 0	0 0 0	0 0 0	0 0 0	0 0 0	0 0 0	0 0 0	1 0 1	1 0 1	7 0 7	2 0 2	11 0 11	
64	513100	Prospektbetrug (Kapitalanlagebetrug) § 264a StGB	männl: weibl: insg:	3 0 3	0 0 0	0 0 0	0 0 0	0 0 0	0 0 0	0 0 0	0 0 0	0 0 0	0 0 0	0 0 0	0 0 0	0 0 0	0 0 0	0 0 0	0 0 0	2 0 2	1 0 1	0 0 0	3 0 3	
64	513200	Anlagebetrug gemäß § 263 StGB	männl: weibl: insg:	11 0 11	0 0 0	0 0 0	0 0 0	0 0 0	0 0 0	0 0 0	0 0 0	0 0 0	0 0 0	0 0 0	0 0 0	0 0 0	0 0 0	0 0 0	1 0 1	1 0 1	7 0 7	2 0 2	11 0 11	
4	514000	Geldkreditbetrug	männl: weibl: insg:	11 5 16	0 0 0	0 0 0	0 0 0	0 0 0	0 0 0	0 0 0	0 0 0	0 0 0	0 0 1	0 1 1	0 0 0	0 2 2	0 2 2	1 0 1	1 0 1	3 0 3	4 0 6	2 0 2	11 4 15	
64	514200	Subventionsbetrug gemäß § 264 StGB	männl: weibl: insg:	7 1 8	0 0 0	0 0 0	0 0 0	0 0 0	0 0 0	0 0 0	0 0 0	0 0 0	0 0 0	0 0 0	0 0 0	0 0 0	0 0 0	0 0 0	1 0 1	0 0 0	4 1 5	2 0 2	7 1 8	
64	514300	Krediterlangungsbetrug § 263 StGB	männl: weibl: insg:	4 4 8	0 0 0	0 0 0	0 0 0	0 0 0	0 0 0	0 0 0	0 0 0	0 0 0	0 1 1	0 1 1	0 0 0	2 2 2	2 2 2	1 0 1	0 0 3	0 0 3	1 0 1	0 1 0	4 3 7	
4	515000	Erschleichen von Leistungen § 265a StGB	männl: weibl: insg:	1.221 607 1.828	0 0 0	0 0 0	0 0 0	0 0 0	4 1 5	4 1 5	38 46 84	92 52 144	130 98 228	164 77 241	298 176 474	114 44 158	92 64 156	206 108 314	219 101 320	306 111 417	96 57 153	71 36 107	25 18 43	923 431 1.354
6	515001	Beförderungserschleichung	männl: weibl: insg:	1.215 606 1.821	0 0 0	0 0 0	0 0 0	0 0 0	4 1 5	4 1 5	38 46 84	92 52 144	130 98 228	164 77 241	298 176 474	112 44 155	91 64 155	203 108 311	219 100 319	304 111 415	95 57 152	71 36 107	25 18 43	917 430 1.347

Schlüssel der Tat	Straftat	Sexus	TV insge- samt	Kinder						Jugendliche			Heran- w. 18 < 21	Erwachsene ab 21 Jahre											
									< 14			14 < 18		< 21			21 < 25					>= 21			
				< 6	6 < 8	8 < 10	10 < 12	12 < 14		14 < 16	16 < 18			18 < 21	21 < 23	23 < 25	25 < 30		30 < 40	40 < 50	50 < 60		>= 60		
				1	2	3	4	5	6	7	8	9		10	11	12	13	14	15	16	17	18	19	20	21
6	515079	Sonstiges Erschleichen von Leistungen gemäß § 265a StGB	männl: weibl: insg:	7 1 8	0 0 0	0 0 0	0 0 0	0 0 0	0 0 0	0 0 0	1 0 1	0 0 0	1 0 1	0 0 0	1 0 1	2 0 2	1 0 1	3 0 3	0 1 1	2 0 2	1 0 1	0 0 0	0 0 0	0 0 0	6 1 7
64	516000	Betrug bzw. Computerbetrug mittels rechtswidrig erlangter unbarer Zahlungsmittel	männl: weibl: insg:	48 23 71	0 0 0	0 0 0	0 0 0	0 0 0	0 0 0	0 4 4	1 1 2	1 5 6	6 3 9	7 8 15	4 0 4	1 1 2	5 1 6	12 4 16	17 6 23	4 4 8	3 0 3	0 0 3	0 0 0	41 15 56	
64	516200	Betrug mittels rechtswidrig erlangter Zahlungskarten ohne PIN (Lastschriftverfahren)	männl: weibl: insg:	17 9 26	0 0 0	0 0 0	0 0 0	0 0 0	0 0 0	0 1 1	0 0 0	0 1 1	2 2 4	2 3 5	1 0 1	0 0 0	1 0 1	8 1 9	5 4 9	1 1 2	0 0 0	0 0 0	0 0 0	15 6 21	
64	516300	Computerbetrug mittels rechtswidrig erlangter Zahlungskarten mit PIN § 263a StGB	männl: weibl: insg:	15 6 21	0 0 0	0 0 0	0 0 0	0 0 0	0 0 0	0 2 2	0 0 0	0 2 2	1 1 2	1 3 4	1 0 2	1 0 1	3 0 3	1 1 2	7 0 7	0 2 2	0 0 0	3 0 3	0 0 0	14 3 17	
64	516500	Betrug bzw. Computerbetrug mittels rechtswidrig erlangter Daten von Zahlungskarten §§ 263, 263a StGB	männl: weibl: insg:	13 4 17	0 0 0	0 0 0	0 0 0	0 0 0	0 0 0	0 1 1	1 1 2	1 2 3	3 0 3	4 2 6	2 0 2	1 0 1	3 0 3	1 2 3	3 2 3	2 0 2	0 0 0	0 0 0	0 0 0	9 2 11	
6	516510	Betrug mittels rechtswidrig erlangter Daten von Zahlungskarten § 263 StGB	männl: weibl: insg:	12 1 13	0 0 0	0 0 0	0 0 0	0 0 0	0 0 0	0 1 1	1 0 1	1 1 2	3 0 3	4 1 5	1 0 1	1 0 1	2 0 2	1 0 1	3 0 3	2 0 2	0 0 0	0 0 0	0 0 0	8 0 8	
6	516520	Computerbetrug mittels rechtswidrig erlangter Daten von Zahlungskarten § 263a StGB	männl: weibl: insg:	1 3 4	0 0 0	0 0 0	0 0 0	0 0 0	0 0 0	0 0 0	0 1 1	0 1 1	0 0 0	0 1 0	0 1 1	0 0 0	1 0 1	0 2 2	0 0 0	0 0 0	0 0 0	0 0 0	0 0 0	0 0 0	1 2 3
64	516900	Betrug bzw. Computerbetrug mittels rechtswidrig erlangter sonstiger unbarer Zahlungsmittel §§ 263, 263a StGB	männl: weibl: insg:	8 4 12	0 0 0	0 0 0	0 0 0	0 0 0	0 0 0	0 0 0	0 0 0	0 0 0	1 0 1	1 0 1	0 0 1	0 1 1	0 1 1	2 0 2	4 2 6	1 1 2	0 0 0	0 0 0	0 0 0	7 4 11	
6	516910	Betrug mittels mittels rechtswidrig erlangter sonstiger unbarer Zahlungsmittel § 263 StGB	männl: weibl: insg:	7 4 11	0 0 0	0 0 0	0 0 0	0 0 0	0 0 0	0 0 0	0 0 0	0 0 0	0 0 0	0 0 0	0 0 0	0 1 1	0 1 1	2 0 2	4 2 6	1 1 2	0 0 0	0 0 0	0 0 0	7 4 11	
6	516920	Computerbetrug mittels rechtswidrig erlangter sonstiger unbarer Zahlungsmittel § 263a StGB	männl: weibl: insg:	1 0 1	0 0 0	0 0 0	0 0 0	0 0 0	0 0 0	0 0 0	0 0 0	0 0 0	1 0 1	1 0 1	0 0 0	0 0 0	0 0 0	0 0 0	0 0 0	0 0 0	0 0 0	0 0 0	0 0 0	0 0 0	0
4	517000	Sonstiger Betrug	männl: weibl: insg:	431 296 727	0 0 0	0 0 0	3 0 3	2 0 2	5 0 5	1 1 2	7 3 10	8 4 12	38 23 61	51 27 78	24 18 42	22 27 49	46 45 91	67 59 126	125 85 210	71 34 105	53 34 87	18 12 30	380 269 649		
64	517100	Leistungsbetrug	männl: weibl: insg:	21 10 31	0 0 0	0 0 0	0 0 0	0 0 0	0 0 0	0 0 0	0 0 0	0 0 0	2 0 2	2 0 2	0 0 0	0 0 0	0 4 9	5 2 11	9 2 5	2 3 3	2 1 5	2 1 3	1 0 1	19 10 29	
64	517200	Leistungskreditbetrug §§ 263, 263a StGB	männl: weibl: insg:	41 29 70	0 0 0	0 0 0	0 0 0	0 0 0	0 0 0	0 0 0	0 0 0	0 0 0	4 0 4	4 0 4	1 1 2	1 7 8	2 8 10	3 0 3	17 13 30	11 6 17	4 2 6	0 2 0	0 0 0	37 29 66	
6	517210	Leistungskreditbetrug § 263 StGB	männl: weibl: insg:	35 27 62	0 0 0	0 0 0	0 0 0	0 0 0	0 0 0	0 0 0	0 0 0	0 0 0	3 0 3	3 0 3	1 1 2	6 7 9	2 7 9	3 0 3	13 12 25	10 6 16	4 2 6	0 2 0	0 0 0	32 27 59	
6	517220	Leistungskreditbetrug § 263a StGB	männl: weibl: insg:	7 2 9	0 0 0	0 0 0	0 0 0	0 0 0	0 0 0	0 0 0	0 0 0	0 0 0	1 0 1	1 0 1	0 0 0	0 1 1	0 1 1	1 1 1	4 1 5	1 0 1	0 0 0	0 0 0	0 0 0	6 2 8	
64	517400	Betrug z.N.v. Versicherungen und Versicherungsmissbrauch §§ 263, 265 StGB	männl: weibl: insg:	2 1 3	0 0 0	0 0 0	0 0 0	0 0 0	0 0 0	0 0 0	0 0 0	0 0 0	0 0 0	0 0 0	0 0 0	1 0 1	1 0 1	0 1 1	0 1 0	0 0 0	1 0 1	0 0 0	1 0 1	2 1 3	

Schlüssel der Tat	Straftat	Sexus	TV insge- samt	Kinder						Jugendliche			Heran- w. 18 < 21	Erwachsene ab 21 Jahre									
									< 14			14 < 18							>= 21				
				< 6	6 < 8	8 < 10	10 < 12	12 < 14		14 < 16	16 < 18					21 < 25							
														21 < 23	23 < 25		25 < 30	30 < 40	40 < 50	50 < 60	>= 60		
1	2	3	4	5	6	7	8	9	10	11	12	13	14	15	16	17	18	19	20	21	22	23	24
6	517410	Betrug zum Nachteil von Versicherungen	männl: weibl: insg:	2 1 3	0 0 0	0 0 0	0 0 0	0 0 0	0 0 0	0 0 0	0 0 0	0 0 0	0 0 0	0 0 0	0 0 0	1 0 1	1 0 1	0 1 1	0 0 0	0 0 0	1 0 1	0 0 0	2 1 3
64	517500	Computerbetrug (sonstiger) § 263a StGB (soweit nicht unter den Schlüssel 511120, 511212, 516300, 516520, 516920, 517220, 517900, 518112 bzw. 518302 zu erfassen)	männl: weibl: insg:	5 2 7	0 0 0	0 0 0	0 0 0	0 0 0	0 0 0	0 0 0	0 0 0	0 0 0	0 0 0	0 0 0	0 0 0	0 0 0	0 0 0	2 1 3	1 0 1	1 0 1	1 1 2	0 1 0	5 2 7
6	517510	Computerbetrug (sonstiger) § 263a Abs. 1 und 2 StGB	männl: weibl: insg:	5 2 7	0 0 0	0 0 0	0 0 0	0 0 0	0 0 0	0 0 0	0 0 0	0 0 0	0 0 0	0 0 0	0 0 0	0 0 0	0 1 3	2 1 1	1 0 1	1 0 1	1 1 2	0 1 0	5 2 7
64	517600	Provisionsbetrug	männl: weibl: insg:	10 2 12	0 0 0	0 0 0	0 0 0	0 0 0	0 0 0	0 0 0	0 0 0	0 0 0	0 0 0	0 0 0	1 0 1	1 1 2	2 1 2	4 0 4	1 0 1	2 0 2	1 0 1	2 1 1	10 2 12
64	517800	Sozialleistungsbetrug § 263 StGB	männl: weibl: insg:	19 18 37	0 0 0	0 0 0	0 0 0	0 0 0	0 0 0	0 0 0	0 0 0	0 0 0	1 2 3	1 2 3	1 0 1	2 0 2	3 0 5	6 7 13	1 3 4	2 3 4	3 2 4	3 2 5	18 16 34
64	517900	Missbräuchliche Nutzung von Telekommunikationsdiensten § 263a StGB	männl: weibl: insg:	2 1 3	0 0 0	0 0 0	0 0 0	0 0 0	0 0 0	0 0 0	0 0 0	0 0 0	0 0 0	0 0 0	0 0 0	0 0 0	1 1 2	0 0 0	0 0 0	0 0 0	1 0 1	0 0 0	2 1 3
64	518100	Abrechnungsbetrug	männl: weibl: insg:	6 4 10	0 0 0	0 0 0	0 0 0	0 0 0	0 0 0	0 0 0	0 0 0	0 0 0	0 0 0	0 0 0	0 0 0	0 0 0	0 1 1	2 1 3	2 1 3	1 1 2	1 1 2	1 0 1	6 4 10
6	518110	Abrechnungsbetrug im Gesundheitswesen §§ 263, 263a StGB	männl: weibl: insg:	1 3 4	0 0 0	0 0 0	0 0 0	0 0 0	0 0 0	0 0 0	0 0 0	0 0 0	0 0 0	0 0 0	0 0 0	0 0 0	0 1 1	0 1 2	1 1 2	0 1 1	0 1 1	0 0 0	1 3 4
6	518111	Abrechnungsbetrug im Gesundheitswesen § 263 StGB	männl: weibl: insg:	1 3 4	0 0 0	0 0 0	0 0 0	0 0 0	0 0 0	0 0 0	0 0 0	0 0 0	0 0 0	0 0 0	0 0 0	0 0 0	0 0 0	0 1 1	1 1 2	1 1 1	0 1 0	0 0 0	1 3 4
6	518179	Sonstiger Abrechnungsbetrug	männl: weibl: insg:	5 1 6	0 0 0	0 0 0	0 0 0	0 0 0	0 0 0	0 0 0	0 0 0	0 0 0	0 0 0	0 0 0	0 0 0	0 0 0	0 1 1	2 0 2	1 0 1	1 0 1	1 0 1	1 0 1	5 1 6
64	518200	Einmietbetrug	männl: weibl: insg:	25 10 35	0 0 0	0 0 0	0 0 0	0 0 0	0 0 0	0 0 0	0 0 0	0 0 0	1 0 1	1 0 1	1 1 1	1 0 1	1 4 10	6 1 7	5 1 6	5 3 8	1 0 1	1 0 1	24 10 34
64	518300	Überweisungsbetrug §§ 263, 263a StGB	männl: weibl: insg:	10 6 16	0 0 0	0 0 0	0 0 0	0 0 0	0 0 0	0 0 0	1 0 1	1 0 1	0 0 0	1 0 1	0 0 0	0 1 1	0 1 1	2 3 3	3 3 6	3 1 4	1 0 1	0 0 0	9 6 15
6	518301	Überweisungsbetrug § 263 StGB	männl: weibl: insg:	10 6 16	0 0 0	0 0 0	0 0 0	0 0 0	0 0 0	0 0 0	0 0 1	1 0 1	0 0 0	0 0 0	1 0 1	0 0 0	0 1 1	0 3 3	3 3 6	3 1 4	1 0 1	0 0 0	9 6 15
6	518302	Überweisungsbetrug § 263a StGB	männl: weibl: insg:	0 1 1	0 0 0	0 0 0	0 0 0	0 0 0	0 0 0	0 0 0	0 0 0	0 0 0	0 0 0	0 0 0	0 0 0	0 0 0	0 0 0	0 1 1	0 0 0	0 0 0	0 0 0	0 0 0	0 1 1
64	518900	Sonstige weitere Betrugsarten	männl: weibl: insg:	306 222 528	0 0 0	0 0 0	0 0 0	3 0 3	2 0 2	5 0 5	1 1 2	7 3 10	8 4 12	31 21 52	44 25 69	21 17 38	17 19 36	38 44 91	84 63 147	48 21 69	33 24 57	12 9 21	262 197 459
4	520000	Veruntreuungen §§ 266, 266a, 266b StGB	männl: weibl: insg:	37 17 54	0 0 0	0 0 0	0 0 0	0 0 0	0 0 0	0 0 0	0 0 0	0 0 0	0 0 0	1 0 1	1 0 1	0 0 0	3 1 4	3 5 9	4 5 9	6 2 8	4 4 8	5 4 8	5 17 53

Schlüssel der Tat	Straftat	Sexus	TV insge- samt	Kinder						Jugendliche			Heran- w. 18 < 21	Erwachsene ab 21 Jahre										
									< 14			14 < 18										>= 21		
				< 6	6 < 8	8 < 10	10 < 12	12 < 14		14 < 16	16 < 18			< 21	21 < 23	23 < 25	21 < 25	25 < 30	30 < 40	40 < 50	50 < 60	>= 60		
				5	6	7	8	9	10	11	12	13		14	15	16	17	18	19	20	21	22	23	24
4	521000	Untreue § 266 StGB	männl: weibl: insg:	13 5 18	0 0 0	0 0 0	0 0 0	0 0 0	0 0 0	0 0 0	0 0 0	0 0 0	0 0 0	0 0 0	0 0 0	0 0 0	2 0 2	3 2 3	2 2 4	2 3 5	4 0 4	13 5 18		
6	521079	Sonstige Untreue	männl: weibl: insg:	13 5 18	0 0 0	0 0 0	0 0 0	0 0 0	0 0 0	0 0 0	0 0 0	0 0 0	0 0 0	0 0 0	0 0 0	0 0 0	2 0 2	3 0 3	2 2 4	2 3 5	4 0 4	13 5 18		
64	522000	Vorenthalten und Veruntreuen von Arbeitsentgelt gemäß § 266a StGB	männl: weibl: insg:	14 3 17	0 0 0	0 0 0	0 0 0	0 0 0	0 0 0	0 0 0	0 0 0	0 0 0	0 0 0	0 0 0	1 0 1	1 0 1	2 1 3	4 1 5	4 0 4	2 1 3	1 0 1	14 3 17		
64	523000	Missbrauch von Scheck- und Kreditkarten gemäß § 266b StGB	männl: weibl: insg:	10 9 19	0 0 0	0 0 0	0 0 0	0 0 0	0 0 0	0 0 0	0 0 0	0 0 0	1 0 1	1 0 1	0 0 0	2 1 3	2 1 3	0 4 4	7 4 11	0 0 0	0 0 0	0 0 0	9 9 18	
4	530000	Unterschlagung §§ 246, 247, 248a StGB	männl: weibl: insg:	139 71 210	0 0 0	0 0 0	0 0 0	0 0 0	1 0 1	1 0 1	3 0 3	5 2 7	8 2 10	9 5 14	18 7 25	5 5 10	5 5 10	10 10 20	22 11 33	38 17 55	23 19 42	21 6 27	7 1 8	121 64 185
6	530079	Unterschlagung sonstiger Güter/Sachen gemäß §§ 246, 247, 248a StGB - ohne von Kfz	männl: weibl: insg:	121 64 185	0 0 0	0 0 0	0 0 0	0 0 0	1 0 1	1 0 1	3 0 3	5 2 7	8 2 10	8 5 13	17 7 24	5 5 10	4 5 9	9 10 19	17 10 27	33 15 48	19 15 34	19 6 25	7 1 8	104 57 161
64	531000	Unterschlagung von Kfz gemäß §§ 246, 247 StGB	männl: weibl: insg:	19 7 26	0 0 0	0 0 0	0 0 0	0 0 0	0 0 0	0 0 0	0 0 0	0 0 0	0 0 0	1 0 1	1 0 1	0 0 0	1 0 1	1 0 1	6 1 7	5 2 7	4 4 8	2 0 2	0 0 0	18 7 25
4	540000	Urkundenfälschung §§ 267-271, 273-279, 281 StGB	männl: weibl: insg:	80 27 107	0 0 0	0 0 0	0 0 0	0 0 0	0 0 0	0 0 0	1 1 2	2 0 2	3 1 4	4 1 5	7 2 9	1 1 2	3 3 6	4 4 8	21 5 26	28 9 37	10 4 14	5 2 7	5 1 6	73 25 98
6	540001	Sonstige Urkundenfälschung gemäß § 267 StGB	männl: weibl: insg:	65 24 89	0 0 0	0 0 0	0 0 0	0 0 0	0 0 0	0 0 0	1 1 2	1 0 1	2 1 3	2 1 3	4 2 6	1 1 2	3 3 6	4 4 8	15 3 18	25 8 33	7 4 11	5 2 7	5 1 6	61 22 83
6	540002	Mittelbare Falschbeurkundung	männl: weibl: insg:	1 0 1	0 0 0	0 0 0	0 0 0	0 0 0	0 0 0	0 0 0	0 0 0	0 0 0	0 0 0	0 0 0	0 0 0	0 0 0	0 0 0	0 0 0	0 0 0	1 0 1	0 0 0	0 0 0	0 0 0	1 0 1
6	540003	Verändern von amtlichen Ausweisen	männl: weibl: insg:	2 0 2	0 0 0	0 0 0	0 0 0	0 0 0	0 0 0	0 0 0	0 0 0	0 0 0	0 0 0	0 0 0	1 0 1	1 0 1	0 0 0	0 0 0	0 0 0	1 0 1	0 0 0	0 0 0	0 0 0	1 0 1
6	540004	Urkundenunterdrückung, Veränderung einer Grenzbezeichnung gemäß § 274 StGB	männl: weibl: insg:	1 0 1	0 0 0	0 0 0	0 0 0	0 0 0	0 0 0	0 0 0	0 0 0	0 0 0	0 0 0	0 0 0	0 0 0	0 0 0	0 0 0	0 0 0	0 0 0	0 0 0	1 0 1	0 0 0	0 0 0	1 0 1
6	540006	Verschaffen von falschen amtlichen Ausweisen	männl: weibl: insg:	1 0 1	0 0 0	0 0 0	0 0 0	0 0 0	0 0 0	0 0 0	0 0 0	0 0 0	0 0 0	0 0 0	0 0 0	0 0 0	0 0 0	0 0 0	0 0 0	1 0 1	0 0 0	0 0 0	0 0 0	1 0 1
6	540010	Missbrauch von Ausweispapieren	männl: weibl: insg:	3 0 3	0 0 0	0 0 0	0 0 0	0 0 0	0 0 0	0 0 0	0 0 0	1 0 1	1 0 1	1 0 1	2 0 2	0 0 0	0 0 0	0 0 0	1 0 1	0 0 0	0 0 0	0 0 0	0 0 0	1 0 1
4	543000	Fälschung beweisrelevanter Daten, Täuschung im Rechtsverkehr bei Datenverarbeitung §§ 269, 270 StGB	männl: weibl: insg:	8 3 11	0 0 0	0 0 0	0 0 0	0 0 0	0 0 0	0 0 0	0 0 0	0 0 0	0 0 0	0 0 0	0 0 0	0 0 0	0 0 0	0 0 0	4 2 6	2 1 3	2 0 2	0 0 0	0 0 0	8 3 11
6	543010	Fälschung beweisrelevanter Daten gemäß § 269 StGB	männl: weibl: insg:	8 3 11	0 0 0	0 0 0	0 0 0	0 0 0	0 0 0	0 0 0	0 0 0	0 0 0	0 0 0	0 0 0	0 0 0	0 0 0	0 0 0	0 0 0	4 2 6	2 1 3	2 0 2	0 0 0	0 0 0	8 3 11

Schlüssel der Tat	Straftat	Sexus	TV insge- samt	Kinder						Jugendliche			Heran- w. 18 < 21	Erwachsene ab 21 Jahre											
									< 14			14 < 18					< 21	21 < 25							>= 21
				< 6	6 < 8	8 < 10	10 < 12	12 < 14		14 < 16	16 < 18			21 < 23	23 < 25		25 < 30	30 < 40	40 < 50	50 < 60	>= 60				
				5	6	7	8	9	10	11	12	13		14	15	16	17	18	19	20	21	22	23	24	
4	550000	Geld- und Wertzeichenfälschung, Fälschung von Zahlungskarten mit oder ohne Garantiefunktion, Schecks und Wechseln §§ 146-149, 151, 152, 152a, 152b StGB	männl: weibl: insg:	7 1 8	0 0 0	0 0 0	0 0 0	0 0 0	0 0 0	0 0 0	0 0 0	0 0 0	0 0 0	0 0 0	0 1 1	1 0 1	1 1 2	2 0 2	2 0 2	0 0 0	0 0 0	2 0 2	7 1 8		
4	552000	Inverkehrbringen von Falschgeld §§ 146 Abs. 1 Nr. 3, 147 StGB	männl: weibl: insg:	7 1 8	0 0 0	0 0 0	0 0 0	0 0 0	0 0 0	0 0 0	0 0 0	0 0 0	0 0 0	0 0 0	0 1 1	1 0 1	1 1 2	2 0 2	2 0 2	0 0 0	0 0 0	2 0 2	7 1 8		
6	552010	Inverkehrbringen von Falschgeld gemäß § 146 Abs. 1 Nr. 3 StGB	männl: weibl: insg:	4 0 4	0 0 0	0 0 0	0 0 0	0 0 0	0 0 0	0 0 0	0 0 0	0 0 0	0 0 0	0 0 0	0 0 0	1 0 1	1 0 1	1 1 2	2 0 2	0 0 0	0 0 0	0 0 0	4 0 4		
6	552020	Inverkehrbringen von Falschgeld gemäß § 147 StGB (nach gutgläubigem Erwerb)	männl: weibl: insg:	3 1 4	0 0 0	0 0 0	0 0 0	0 0 0	0 0 0	0 0 0	0 0 0	0 0 0	0 0 0	0 0 0	0 1 1	0 0 0	0 1 1	0 0 1	1 0 0	0 0 0	0 0 0	2 0 2	3 1 4		
4	560000	Insolvenzstraftaten §§ 283, 283a-d StGB	männl: weibl: insg:	1 0 1	0 0 0	0 0 0	0 0 0	0 0 0	0 0 0	0 0 0	0 0 0	0 0 0	0 0 0	0 0 0	0 0 0	0 0 0	0 0 0	0 0 0	1 0 1	0 0 0	0 0 0	0 0 0	1 0 1		
64	563000	Verletzung der Buchführungspflicht gemäß § 283b StGB	männl: weibl: insg:	1 0 1	0 0 0	0 0 0	0 0 0	0 0 0	0 0 0	0 0 0	0 0 0	0 0 0	0 0 0	0 0 0	0 0 0	0 0 0	0 0 0	0 0 0	1 0 1	0 0 0	0 0 0	0 0 0	1 0 1		
4	600000	Sonstige Straftatbestände (StGB)	männl: weibl: insg:	1.515 445 1.960	1 0 1	4 0 4	11 6 17	21 1 22	32 16 48	69 23 92	55 23 78	98 27 125	153 50 203	123 34 157	345 107 452	69 24 93	78 11 89	147 35 182	236 61 297	373 109 482	202 57 259	149 40 189	63 36 99	1.170 338 1.508	
4	610000	Erpressung § 253 StGB	männl: weibl: insg:	20 5 25	0 0 0	0 0 0	0 0 0	0 0 0	0 0 0	0 0 0	2 0 2	2 0 2	4 0 4	3 0 3	7 0 7	2 1 3	1 1 2	3 2 5	3 1 4	5 1 6	1 0 1	0 0 0	1 1 2	13 5 18	
6	610079	Sonstige Erpressung	männl: weibl: insg:	20 5 25	0 0 0	0 0 0	0 0 0	0 0 0	0 0 0	0 0 0	2 0 2	2 0 2	4 0 4	3 0 3	7 0 7	2 1 3	1 1 2	3 2 5	3 1 4	5 1 6	1 0 1	0 0 0	1 1 2	13 5 18	
4	620000	Widerstand gegen die Staatsgewalt und Straftaten gegen die öffentliche Ordnung §§ 111, 113, 114, 120, 121, 123-127, 129, 130-134, 136, 138, 140, 145, 145a, 145c, 145d StGB	männl: weibl: insg:	511 95 606	0 0 0	0 0 0	3 4 7	12 4 15	11 4 15	26 8 34	31 9 40	45 14 59	76 23 99	44 11 55	146 42 188	30 2 32	24 1 25	54 3 57	84 12 96	115 23 138	54 8 62	36 4 40	22 3 25	365 53 418	
6	620001	Störung des öffentlichen Friedens durch Androhung von Straftaten	männl: weibl: insg:	12 1 13	0 0 0	0 0 0	1 0 1	0 0 0	0 0 0	1 0 1	0 0 0	0 0 0	0 0 0	1 0 1	2 0 2	1 0 1	0 0 0	1 0 1	3 0 3	3 1 4	0 0 0	2 0 2	1 0 1	10 1 11	
6	620007	Verwahrungsbruch	männl: weibl: insg:	4 0 4	0 0 0	0 0 0	0 0 0	0 0 0	0 0 0	0 0 0	0 0 0	0 0 0	0 0 0	0 0 0	0 0 0	2 0 2	2 0 2	0 0 0	2 0 2	0 0 0	0 0 0	0 0 0	0 0 0	4 0 4	
6	620009	Verstrickungsbruch, Siegelbruch	männl: weibl: insg:	3 2 5	0 0 0	0 0 0	0 0 0	0 0 0	0 0 0	0 0 0	0 0 0	0 0 0	0 0 0	0 0 0	0 0 0	0 0 0	0 0 0	0 0 0	0 1 1	1 1 2	0 0 0	0 0 0	1 0 1	3 2 5	
6	620013	Missbrauch von Notrufen und Beeinträchtigung von Unfallverhütungs- und Nothilfemitteln	männl: weibl: insg:	20 3 23	0 0 0	0 0 0	0 0 0	0 0 0	0 0 0	0 0 0	3 0 3	4 0 4	7 0 7	1 0 1	8 0 8	0 0 0	0 0 0	0 0 0	1 2 3	3 1 4	3 0 3	5 0 5	0 0 0	12 3 15	
6	620014	Verstoß gegen Weisung während Führungsaufsicht	männl: weibl: insg:	9 1 10	0 0 0	0 0 0	0 0 0	0 0 0	0 0 0	0 0 0	0 0 0	0 0 0	0 0 0	1 0 1	1 0 1	0 0 0	0 0 0	0 0 0	3 0 3	4 1 5	1 0 1	0 0 0	0 0 0	8 1 9	
4	621000	Widerstand gegen die Staatsgewalt §§ 111, 113, 114, 120, 121 StGB	männl: weibl: insg:	116 13 129	0 0 0	0 0 0	0 0 0	0 0 0	0 0 0	0 0 0	2 0 2	5 1 6	7 1 8	11 1 12	18 2 20	8 0 8	8 0 8	16 0 16	25 5 30	31 2 33	16 2 18	7 1 8	3 1 4	98 11 109	

Schlüssel der Tat	Straftat	Sexus	TV insge- samt	Kinder						Jugendliche			Heran- w. 18 < 21	Erwachsene ab 21 Jahre										
									< 14			14 < 18		< 21				21 < 25						>= 21
				< 6	6 < 8	8 < 10	10 < 12	12 < 14		14 < 16	16 < 18				21 < 23	23 < 25		25 < 30	30 < 40	40 < 50	50 < 60	>= 60		
				5	6	7	8	9	10	11	12	13		14	15	16	17	18	19	20	21	22	23	24
6	621010	Öffentliche Aufforderung zu Straftaten	männl: weibl: insg:	3 1 4	0 0 0	0 0 0	0 0 0	0 0 0	0 0 0	0 0 0	0 0 0	0 0 0	1 0 1	1 0 1	0 0 0	1 0 1	1 0 1	0 0 0	0 0 0	0 1 1	0 0 0	1 0 1	0 0 0	2 1 3
4	621020	Widerstand gegen Vollstreckungsbeamte	männl: weibl: insg:	112 12 124	0 0 0	0 0 0	0 0 0	0 0 0	0 0 0	0 0 0	2 1 2	5 1 6	7 1 8	9 1 10	16 2 18	8 0 8	7 0 7	15 0 15	25 5 30	31 2 33	16 1 17	6 1 7	3 1 4	96 10 106
6	621021	Widerstand gegen Polizeivollzugsbeamte	männl: weibl: insg:	110 11 121	0 0 0	0 0 0	0 0 0	0 0 0	0 0 0	0 0 0	2 0 2	5 1 6	7 1 8	9 1 10	16 2 18	8 0 8	7 0 7	15 0 15	24 5 29	30 2 32	16 1 17	6 0 6	3 1 4	94 9 103
6	621029	Widerstand gegen Vollstreckungsbeamte (ohne Polizeivollzugsbeamte)	männl: weibl: insg:	2 1 3	0 0 0	0 0 0	0 0 0	0 0 0	0 0 0	0 0 0	0 0 0	0 0 0	0 0 0	0 0 0	0 0 0	0 0 0	0 0 0	0 0 0	1 0 1	1 0 1	0 0 0	0 1 1	0 0 0	2 1 3
6	621030	Widerstand gegen gleichgestellte Personen	männl: weibl: insg:	1 0 1	0 0 0	0 0 0	0 0 0	0 0 0	0 0 0	0 0 0	0 0 0	0 0 0	0 0 0	1 0 1	1 0 1	0 0 0	0 0 0	0 0 0	0 0 0	0 0 0	0 0 0	0 0 0	0 0 0	0 0 0
4	622000	Hausfriedensbruch §§ 123, 124 StGB	männl: weibl: insg:	290 65 355	0 0 0	0 0 0	1 4 5	10 4 10	11 4 15	22 8 30	26 7 33	30 11 41	56 18 74	20 8 28	98 34 132	12 2 14	8 0 8	20 2 22	43 4 47	68 16 84	28 5 33	16 2 18	17 2 19	192 31 223
64	622100	Hausfriedensbruch gemäß § 123 StGB	männl: weibl: insg:	286 65 351	0 0 0	0 0 0	1 4 5	10 4 10	11 4 15	22 8 30	26 7 33	30 11 41	56 18 74	20 8 28	98 34 132	11 2 13	8 0 8	19 2 21	41 4 45	67 16 83	28 5 33	16 2 18	17 2 19	188 31 219
64	622200	Schwerer Hausfriedensbruch gemäß § 124 StGB	männl: weibl: insg:	4 0 4	0 0 0	0 0 0	0 0 0	0 0 0	0 0 0	0 0 0	0 0 0	0 0 0	0 0 0	0 0 0	1 0 1	0 0 0	1 0 1	2 0 2	1 0 1	0 0 0	0 0 0	0 0 0	0 0 0	4 0 4
4	623000	Landfriedensbruch §§ 125, 125a StGB	männl: weibl: insg:	38 2 40	0 0 0	0 0 0	0 0 0	0 0 0	0 0 0	0 0 0	1 0 1	2 0 2	3 0 3	8 1 9	11 1 12	6 0 6	5 1 6	11 1 12	11 0 11	5 0 5	0 0 0	0 0 0	0 0 0	27 1 28
6	623010	Landfriedensbruch gemäß § 125 StGB	männl: weibl: insg:	15 0 15	0 0 0	0 0 0	0 0 0	0 0 0	0 0 0	0 0 0	0 0 0	1 0 1	1 0 1	3 0 3	4 0 4	3 0 3	2 0 2	5 0 5	4 0 4	2 0 2	0 0 0	0 0 0	0 0 0	11 0 11
6	623020	Besonders schwerer Landfriedensbruch gemäß § 125a StGB	männl: weibl: insg:	23 2 25	0 0 0	0 0 0	0 0 0	0 0 0	0 0 0	0 0 0	1 0 1	1 0 1	2 0 2	5 1 6	7 1 8	3 0 3	3 1 4	6 1 7	7 0 7	3 0 3	0 0 0	0 0 0	0 0 0	16 1 17
4	624000	Vortäuschen einer Straftat § 145d StGB	männl: weibl: insg:	22 10 32	0 0 0	0 0 0	1 0 1	2 0 2	0 0 0	3 0 3	1 2 3	1 1 2	2 3 5	1 3 2	6 4 10	1 0 1	1 0 1	2 0 2	2 2 4	6 2 8	2 1 3	3 1 4	1 0 1	16 6 22
6	624010	Vortäuschen einer Straftat gegen die sexuelle Selbstbestimmung	männl: weibl: insg:	0 3 3	0 0 0	0 0 0	0 0 0	0 0 0	0 0 0	0 0 0	0 1 1	0 1 1	0 2 2	0 2 0	0 2 0	0 0 0	0 0 0	0 0 0	0 0 0	0 1 1	0 0 0	0 0 0	0 0 0	0 1 1
6	624079	Vortäuschen einer sonstigen Straftat	männl: weibl: insg:	19 7 26	0 0 0	0 0 0	1 0 1	2 0 2	0 0 0	3 1 3	1 1 2	1 1 2	2 1 3	1 1 2	6 2 8	0 0 0	0 0 0	0 0 0	2 2 4	6 1 7	2 1 3	2 1 3	2 1 3	13 5 18
64	624100	Vortäuschen eines Raubes	männl: weibl: insg:	1 0 1	0 0 0	0 0 0	0 0 0	0 0 0	0 0 0	0 0 0	0 0 0	0 0 0	0 0 0	0 0 0	0 0 0	1 0 1	0 0 0	1 0 1	0 0 0	0 0 0	0 0 0	0 0 0	0 0 0	1 0 1
4	624200	Vortäuschen eines Diebstahls	männl: weibl: insg:	2 0 2	0 0 0	0 0 0	0 0 0	0 0 0	0 0 0	0 0 0	0 0 0	0 0 0	0 0 0	0 0 0	0 0 0	1 0 1	1 0 1	0 0 0	0 0 0	0 0 0	0 0 0	1 0 1	0 0 0	2 0 2

Schlüssel der Tat	Straftat	Sexus	TV insgesamt	Kinder						Jugendliche			Heranw.	Erwachsene ab 21 Jahre											
									< 14			14 < 18		< 21			21 < 25						>= 21		
				< 6	6 < 8	8 < 10	10 < 12	12 < 14		14 < 16	16 < 18				21 < 23	23 < 25		25 < 30	30 < 40	40 < 50	50 < 60	>= 60			
				1	2	3	4	5	6	7	8	9		10	11	12	13	14	15	16	17	18	19	20	21
6	624279	Vortäuschen eines sonstigen Diebstahls	männl: weibl: insg:	2 0 2	0 0 0	0 0 0	0 0 0	0 0 0	0 0 0	0 0 0	0 0 0	0 0 0	0 0 0	0 0 0	0 0 0	1 0 1	1 0 0	0 0 0	0 0 0	0 0 0	1 0 0	0 0 0	0 0 0	2 0 2	
4	626000	Gewaltdarstellung § 131 StGB	männl: weibl: insg:	2 0 2	0 0 0	0 0 0	0 0 0	0 0 0	0 0 0	0 0 0	1 0 1	1 0 1	0 0 0	1 0 1	0 0 0	0 0 0	0 0 0	0 0 0	0 0 0	1 0 1	0 0 0	0 0 0	0 0 0	1 0 1	
6	626079	Sonstige Gewaltdarstellung	männl: weibl: insg:	1 0 1	0 0 0	0 0 0	0 0 0	0 0 0	0 0 0	0 0 0	0 0 0	0 0 0	0 0 0	0 0 0	0 0 0	0 0 0	0 0 0	0 0 0	0 0 0	1 0 1	0 0 0	0 0 0	0 0 0	1 0 1	
64	626100	Gewaltdarstellung, Schriften an Personen unter 18 Jahren gemäß § 131 Abs. 1 Nr. 3 StGB	männl: weibl: insg:	1 0 1	0 0 0	0 0 0	0 0 0	0 0 0	0 0 0	0 0 0	0 0 0	1 0 1	1 0 1	0 0 0	1 0 1	0 0 0	0 0 0	0 0 0	0 0 0	0 0 0	0 0 0	0 0 0	0 0 0	0 0 0	0 0 0
64	627000	Volksverhetzung gemäß § 130 StGB	männl: weibl: insg:	27 1 28	0 0 0	0 0 0	0 0 0	0 0 0	0 0 0	2 0 2	4 1 5	6 1 7	3 0 3	9 1 10	3 0 3	1 0 1	4 0 4	3 0 3	4 0 4	2 0 2	4 0 4	1 0 1	18 0 18		
4	630000	Begünstigung, Strafvereitelung (ohne Strafvereitelung im Amt), Hehlerei und Geldwäsche §§ 257, 258, 259-261 StGB	männl: weibl: insg:	107 33 140	0 0 0	0 0 0	0 0 0	0 0 0	0 0 0	1 0 2	4 0 4	5 1 6	8 0 8	13 1 14	3 4 7	6 1 7	9 5 14	20 9 29	44 10 54	17 6 23	4 2 6	0 2 0	0 0 0	94 32 126	
6	630010	Begünstigung	männl: weibl: insg:	4 1 5	0 0 0	0 0 0	0 0 0	0 0 0	0 0 0	0 0 0	0 0 0	0 0 0	0 0 0	0 0 0	0 0 0	0 0 0	0 1 1	0 0 2	0 0 0	2 0 2	0 0 0	2 0 2	0 0 0	4 1 5	
6	630020	Strafvereitelung	männl: weibl: insg:	2 4 6	0 0 0	0 0 0	0 0 0	0 0 0	0 0 0	0 0 0	0 0 0	0 0 0	0 0 0	0 0 0	0 1 1	0 0 1	0 1 1	0 0 0	1 2 3	0 0 1	1 0 1	0 1 1	0 0 0	2 4 6	
4	631000	Hehlerei von Kfz §§ 259-260a StGB	männl: weibl: insg:	3 0 3	0 0 0	0 0 0	0 0 0	0 0 0	0 0 0	0 0 0	0 0 0	0 0 0	0 0 0	0 0 0	0 0 0	0 0 0	0 0 0	1 0 1	2 0 2	0 0 0	0 0 0	0 0 0	0 0 0	3 0 3	
6	631079	Hehlerei von KFZ gemäß § 259 StGB	männl: weibl: insg:	2 0 2	0 0 0	0 0 0	0 0 0	0 0 0	0 0 0	0 0 0	0 0 0	0 0 0	0 0 0	0 0 0	0 0 0	0 0 0	0 0 0	0 0 0	1 0 1	1 0 1	0 0 0	0 0 0	0 0 0	2 0 2	
64	631100	Gewerbsmäßige Hehlerei von Kfz gemäß § 260 Abs. 1 Nr. 1 StGB	männl: weibl: insg:	1 0 1	0 0 0	0 0 0	0 0 0	0 0 0	0 0 0	0 0 0	0 0 0	0 0 0	0 0 0	0 0 0	0 0 0	0 0 0	0 0 0	0 0 0	0 0 0	1 0 1	0 0 0	0 0 0	0 0 0	1 0 1	
4	632000	Sonstige Hehlerei §§ 259-260a StGB	männl: weibl: insg:	95 27 122	0 0 0	0 0 0	0 0 0	0 0 0	0 0 0	1 1 2	4 0 4	5 1 6	8 0 8	13 1 14	2 3 5	6 1 7	8 4 12	18 8 26	39 9 48	15 4 19	2 1 3	0 0 0	0 0 0	82 26 108	
6	632079	Sonstige Hehlerei gemäß § 259 StGB	männl: weibl: insg:	91 27 118	0 0 0	0 0 0	0 0 0	0 0 0	0 0 0	1 1 2	4 0 4	5 1 6	8 0 8	13 1 14	2 3 5	6 4 10	8 4 12	18 8 26	36 9 45	14 4 18	2 1 3	0 0 0	0 0 0	78 26 104	
64	632100	Sonstige gewerbsmäßige Hehlerei gemäß § 260 Abs. 1 Nr. 1 StGB	männl: weibl: insg:	4 2 6	0 0 0	0 0 0	0 0 0	0 0 0	0 0 0	0 0 0	0 0 0	0 0 0	0 0 0	0 0 0	0 0 0	0 0 0	0 0 0	0 0 0	3 2 5	1 0 1	0 0 0	0 0 0	0 0 0	4 2 6	
64	633000	Geldwäsche, Verschleierung unrechtmäßig erlangter Vermögenswerte gemäß § 261 StGB	männl: weibl: insg:	3 2 5	0 0 0	0 0 0	0 0 0	0 0 0	0 0 0	0 0 0	0 0 0	0 0 0	0 0 0	0 0 0	1 0 1	0 0 0	1 0 1	1 0 1	0 0 0	1 2 3	0 0 0	0 0 0	0 0 0	3 2 5	
4	640000	Brandstiftung und Herbeiführen einer Brandgefahr §§ 306-306d, 306f StGB	männl: weibl: insg:	22 7 29	1 0 1	0 0 0	0 0 0	0 0 0	0 2 2	1 2 3	0 0 0	1 0 1	1 0 1	0 1 1	2 3 5	0 0 0	2 0 2	2 0 2	7 1 8	2 0 2	2 2 4	7 1 8	0 0 0	20 4 24	

Schlüssel der Tat	Straftat	Sexus	TV insgesamt	Kinder						Jugendliche			Heranw.	Erwachsene ab 21 Jahre										
									< 14			14 < 18		< 21			21 < 25						>= 21	
				< 6	6 < 8	8 < 10	10 < 12	12 < 14		14 < 16	16 < 18				18 < 21	21 < 23		23 < 25	25 < 30	30 < 40	40 < 50	50 < 60		>= 60
				1	2	3	4	5	6	7	8	9		10	11	12	13	14	15	16	17	18	19	20
6	640010	Fahrlässige Brandstiftung	männl: weibl: insg:	11 3 14	1 0 1	0 0 0	0 0 0	0 0 0	0 0 0	1 0 1	0 0 0	0 0 0	0 0 0	1 0 1	0 0 0	1 0 1	1 0 1	3 1 4	1 0 1	1 2 3	4 0 4	0 0 0	10 3 13	
4	641000	(Vorsätzliche) Brandstiftung und Herbeiführen einer Brandgefahr §§ 306-306c, 306f Abs. 1 und 2 StGB	männl: weibl: insg:	11 4 15	0 0 0	0 0 0	0 0 0	0 2 2	0 2 2	0 0 2	1 0 1	1 0 1	0 1 1	1 3 4	0 0 0	1 0 1	1 0 1	4 0 4	1 0 1	1 0 1	3 1 4	0 1 0	10 1 11	
6	641010	Vorsätzliche Brandstiftung	männl: weibl: insg:	7 2 9	0 0 0	0 0 0	0 0 0	0 2 2	0 2 2	0 0 1	1 0 1	1 0 1	0 0 0	1 2 3	0 0 0	0 0 0	0 0 0	3 0 3	0 0 1	1 0 2	2 0 2	0 0 0	6 0 6	
6	641020	Schwere Brandstiftung	männl: weibl: insg:	3 2 5	0 0 0	0 0 0	0 0 0	0 0 0	0 0 0	0 0 0	0 0 0	0 0 0	0 1 1	0 1 1	0 0 0	1 0 1	1 0 1	0 0 0	1 0 0	1 0 1	0 0 0	1 1 2	0 0 0	3 1 4
6	641030	Besonders schwere Brandstiftung	männl: weibl: insg:	1 0 1	0 0 0	0 0 0	0 0 0	0 0 0	0 0 0	0 0 0	0 0 0	0 0 0	0 0 0	0 0 0	0 0 0	0 0 0	0 0 0	1 0 1	0 0 0	0 0 0	0 0 0	0 0 0	0 0 0	1 0 1
4	650000	Wettbewerbs-, Korruptions- und Amtsdelikte §§ 258a, 298-300, 331-353d, 355, 357 StGB	männl: weibl: insg:	51 3 54	0 0 0	0 0 0	0 0 0	0 0 0	0 0 0	0 0 0	0 0 0	0 0 0	0 0 0	0 0 0	2 0 2	3 0 3	5 0 5	10 1 11	14 1 15	15 1 16	6 0 6	1 0 1	51 3 54	
4	655000	Sonstige Straftaten im Amt §§ 258a, 339-353d, 355, 357 StGB	männl: weibl: insg:	51 3 54	0 0 0	0 0 0	0 0 0	0 0 0	0 0 0	0 0 0	0 0 0	0 0 0	0 0 0	0 0 0	2 0 2	3 0 3	5 0 5	10 1 11	14 1 15	15 1 16	6 0 6	1 0 1	51 3 54	
6	655001	Strafvereitelung im Amt	männl: weibl: insg:	6 2 8	0 0 0	0 0 0	0 0 0	0 0 0	0 0 0	0 0 0	0 0 0	0 0 0	0 0 0	0 0 0	0 0 0	0 0 0	0 0 0	1 1 2	1 0 1	3 1 4	1 0 1	0 0 0	6 2 8	
6	655007	Gebührenüberhebung	männl: weibl: insg:	1 0 1	0 0 0	0 0 0	0 0 0	0 0 0	0 0 0	0 0 0	0 0 0	0 0 0	0 0 0	0 0 0	0 0 0	0 0 0	0 0 0	0 0 0	0 0 0	0 0 0	0 0 0	0 0 0	1 0 1	
64	655100	Körperverletzung im Amt gemäß § 340 StGB	männl: weibl: insg:	41 1 42	0 0 0	0 0 0	0 0 0	0 0 0	0 0 0	0 0 0	0 0 0	0 0 0	0 0 0	0 0 0	1 0 1	3 0 3	4 0 4	9 0 9	13 1 14	10 0 10	5 0 5	0 0 0	41 1 42	
64	655200	Verletzung des Dienstgeheimnisses gemäß § 353b StGB	männl: weibl: insg:	3 0 3	0 0 0	0 0 0	0 0 0	0 0 0	0 0 0	0 0 0	0 0 0	0 0 0	0 0 0	0 0 0	1 0 1	0 0 0	1 0 1	0 0 0	0 0 0	2 0 2	0 0 0	0 0 0	3 0 3	
4	660000	Strafbarer Eigennutz §§ 284, 285, 287-293, 297 StGB	männl: weibl: insg:	15 0 15	0 0 0	0 0 0	0 0 0	0 0 0	0 0 0	0 0 0	0 0 0	0 0 0	1 0 1	1 0 1	4 0 4	2 0 2	6 0 6	7 0 7	0 0 0	0 0 0	0 0 0	1 0 1	14 0 14	
64	663000	Wucher gemäß § 291 StGB	männl: weibl: insg:	15 0 15	0 0 0	0 0 0	0 0 0	0 0 0	0 0 0	0 0 0	0 0 0	0 0 0	1 0 1	1 0 1	4 0 4	2 0 2	6 0 6	7 0 7	0 0 0	0 0 0	1 0 1	0 0 0	14 0 14	
4	670000	Alle sonstigen Straftaten gemäß StGB - ohne Verkehrsdelikte	männl: weibl: insg:	941 322 1.263	0 0 0	4 0 4	8 2 10	9 1 10	23 12 35	44 15 59	25 15 40	62 13 75	87 28 115	80 24 104	211 67 278	33 18 51	50 9 59	83 27 110	140 43 183	232 77 309	127 41 168	103 34 137	45 33 78	730 255 985
6	670001	Falsche uneidliche Aussage (Falschaussage)	männl: weibl: insg:	12 5 17	0 0 0	0 0 0	0 0 0	0 0 1	0 1 1	0 0 0	0 1 1	0 1 1	0 1 2	1 1 2	1 3 4	0 1 2	1 0 2	2 1 3	4 1 5	0 0 0	3 1 3	1 0 1	11 2 13	
6	670002	Meineid	männl: weibl: insg:	2 0 2	0 0 0	0 0 0	0 0 0	0 0 0	0 0 0	0 0 0	0 0 0	0 0 0	0 0 0	0 0 0	0 0 0	0 0 0	0 0 0	1 0 1	1 0 1	0 0 0	0 0 0	0 0 0	2 0 2	

Schlüssel der Tat	Straftat	Sexus	TV insge- samt	Kinder						Jugendliche			Heran- w. 18 < 21	Erwachsene ab 21 Jahre									
									< 14			14 < 18		< 21			21 < 25						>= 21
				< 6	6 < 8	8 < 10	10 < 12	12 < 14		14 < 16	16 < 18				21 < 23	23 < 25		25 < 30	30 < 40	40 < 50	50 < 60	>= 60	
				5	6	7	8	9	10	11	12	13		14	15	16	17	18	19	20	21	22	23
6	670003	Falsche Versicherung an Eides statt	männl: weibl: insg:	5 2 7	0 0 0	0 0 0	0 0 0	0 0 0	0 0 0	0 0 0	0 0 0	0 0 0	0 0 0	0 0 0	0 0 0	1 0 1	1 0 1	1 0 1	1 1 2	0 0 0	0 0 0	1 0 1	5 2 7
6	670007	Falsche Verdächtigung	männl: weibl: insg:	49 26 75	0 0 0	0 0 0	0 0 0	1 1 2	1 1 2	3 4 7	1 1 2	4 5 9	7 2 9	12 8 20	0 2 2	1 1 2	1 3 4	5 5 10	13 5 18	5 0 5	11 2 13	2 3 5	37 18 55
6	670015	Üble Nachrede und Verleumdung gegen Personen des politischen Lebens	männl: weibl: insg:	3 0 3	0 0 0	0 0 0	0 0 0	0 0 0	0 0 0	0 0 0	0 0 0	0 0 0	0 0 0	0 0 0	0 0 0	0 0 0	0 0 0	0 0 0	1 0 1	0 0 0	0 0 0	2 0 2	0 0 3
6	670016	Verletzung der Vertraulichkeit des Wortes	männl: weibl: insg:	5 1 6	0 0 0	0 0 0	0 0 0	0 0 0	0 0 0	0 0 0	0 0 0	0 0 0	0 0 0	0 0 0	0 0 0	0 0 0	0 0 0	0 0 0	2 0 2	2 0 2	1 0 2	0 0 0	5 1 6
6	670017	Verletzung des Briefgeheimnisses	männl: weibl: insg:	1 4 5	0 0 0	0 0 0	0 0 0	0 0 0	0 0 0	0 0 0	0 0 0	0 0 0	0 0 1	0 1 1	0 0 0	1 0 1	1 0 1	0 0 0	0 0 1	0 2 2	0 0 0	0 0 0	0 3 4
6	670018	Verletzung von Privatgeheimnissen	männl: weibl: insg:	2 2 4	0 0 0	0 0 0	0 0 0	0 0 0	0 0 0	0 0 0	0 0 0	0 0 0	0 0 0	0 0 0	0 0 0	0 0 0	0 0 0	0 0 0	0 2 2	0 0 1	0 0 0	1 0 1	2 2 4
6	670020	Verletzung des Post- u. Fernmeldegeheimnisses	männl: weibl: insg:	6 0 6	0 0 0	0 0 0	0 0 0	0 0 0	0 0 0	0 0 0	0 0 0	0 0 0	0 0 0	1 0 1	1 0 0	0 0 0	1 0 1	1 0 0	0 0 0	3 0 3	0 0 0	1 0 1	0 0 0
6	670025	Gefährliche Eingriffe in den Straßenverkehr	männl: weibl: insg:	8 0 8	0 0 0	0 0 0	0 0 0	0 0 0	0 0 0	0 0 0	0 0 0	0 0 0	0 0 0	1 0 1	1 0 0	0 0 0	0 0 0	0 0 0	1 0 1	4 0 4	1 0 1	1 0 1	0 0 0
6	670027	Störung von Telekommunikationsanlagen	männl: weibl: insg:	1 0 1	0 0 0	0 0 0	0 0 0	0 0 0	0 0 0	0 0 0	0 0 0	0 0 0	0 0 0	0 0 0	0 0 0	0 0 0	0 0 0	0 0 0	1 0 1	0 0 0	0 0 0	0 0 0	0 0 1
6	670030	Vollrausch	männl: weibl: insg:	3 0 3	0 0 0	0 0 0	0 0 0	0 0 0	0 0 0	0 0 0	0 0 0	0 0 0	0 0 0	0 0 0	0 0 0	0 0 0	0 0 0	0 0 0	0 0 0	1 0 1	0 0 0	2 0 2	0 0 0
6	670032	Unterlassene Hilfeleistung	männl: weibl: insg:	9 5 14	0 0 0	0 0 0	0 0 0	0 0 0	0 0 0	0 0 0	0 0 0	2 0 2	2 0 2	0 0 2	2 0 2	1 0 1	0 0 0	1 0 1	1 0 1	2 4 6	1 0 1	2 1 3	0 0 0
6	670034	Verletzung des höchstpersönlichen Lebensbereiches durch Bildaufnahmen	männl: weibl: insg:	10 1 11	0 0 0	0 0 0	0 0 0	0 0 0	0 0 0	0 0 0	1 0 1	0 0 0	1 0 1	0 0 0	1 0 1	1 0 1	1 0 1	2 0 2	2 0 2	1 1 2	1 0 1	3 0 3	0 0 0
64	671000	Verletzung der Unterhaltspflicht gemäß § 170 StGB	männl: weibl: insg:	28 0 28	0 0 0	0 0 0	0 0 0	0 0 0	0 0 0	0 0 0	0 0 0	0 0 0	0 0 0	0 0 0	0 0 0	1 0 1	1 0 1	1 0 1	13 0 13	11 0 11	2 0 2	0 0 0	28 0 28
64	672000	Verletzung der Fürsorge- oder Erziehungspflicht gemäß § 171 StGB	männl: weibl: insg:	7 13 20	0 0 0	0 0 0	0 0 0	0 0 0	0 0 0	0 0 0	0 0 0	0 0 0	0 0 0	0 1 1	0 1 0	0 0 0	0 0 0	0 5 6	4 5 9	1 2 3	1 2 1	1 0 1	0 0 0
4	673000	Beleidigung §§ 185-187, 189 StGB	männl: weibl: insg:	478 212 690	0 0 0	0 0 0	5 0 5	6 0 6	9 0 18	20 9 29	13 10 23	12 8 20	25 18 43	36 15 51	81 42 123	19 11 30	29 4 33	48 15 63	66 26 92	115 49 164	87 29 116	51 25 76	30 26 56
6	673010	Beleidigung ohne sexuelle Grundlage	männl: weibl: insg:	359 132 491	0 0 0	0 0 0	3 0 3	5 0 5	8 9 17	16 9 25	9 6 15	11 4 15	20 10 30	26 13 39	62 32 94	14 9 23	26 4 30	40 13 53	56 18 74	89 21 110	64 17 81	33 18 51	15 13 28

Schlüssel der Tat	Straftat	Sexus	TV insge- samt	Kinder						Jugendliche			Heran- w. 18 < 21	Erwachsene ab 21 Jahre										
									< 14			14 < 18		< 21			21 < 25					>= 21		
				< 6	6 < 8	8 < 10	10 < 12	12 < 14		14 < 16	16 < 18			21 < 23	23 < 25	25 < 30	30 < 40	40 < 50	50 < 60	>= 60				
				1	2	3	4	5	6	7	8	9		10	11	12	13	14	15	16	17	18	19	20
6	673020	Üble Nachrede ohne sexuelle Grundlage	männl: weibl: insg:	22 3 25	0 0 0	0 0 0	0 0 0	0 0 0	1 0 1	1 0 1	0 0 0	1 0 1	3 0 3	5 0 5	2 0 2	1 0 1	3 0 3	3 1 4	3 0 5	4 0 4	2 0 2	2 0 2	17 3 20	
6	673030	Verleumdung ohne sexuelle Grundlage	männl: weibl: insg:	51 57 108	0 0 0	0 0 0	2 0 2	0 0 0	0 0 2	2 1 3	0 1 1	2 2 4	0 3 3	4 5 9	1 2 3	0 0 0	1 2 3	4 4 8	11 20 31	9 9 18	13 8 21	9 8 18	47 52 99	
6	673040	Verunglimpfung des Andenkens Verstorbener ohne sexuelle Grundlage	männl: weibl: insg:	1 2 3	0 0 0	0 0 0	0 0 0	0 0 0	0 0 0	0 0 0	0 0 0	0 0 0	0 0 0	0 0 0	0 0 0	0 0 0	0 0 0	0 0 0	0 0 0	0 1 1	0 0 1	1 1 1	0 2 3	
4	673100	Beleidigung auf sexueller Grundlage §§ 185-187, 189 StGB	männl: weibl: insg:	57 26 83	0 0 0	0 0 0	0 0 1	1 0 1	1 0 2	2 3 5	2 3 4	1 3 4	3 6 9	9 2 11	14 8 22	2 0 2	3 0 3	5 0 5	5 4 9	13 8 21	12 2 14	3 1 4	5 3 8	43 18 61
6	673110	Beleidigung auf sexueller Grundlage	männl: weibl: insg:	49 17 66	0 0 0	0 0 0	0 0 0	1 0 1	1 0 2	2 2 4	1 0 1	3 2 5	8 1 9	13 3 16	2 0 2	3 0 3	5 0 5	4 4 8	12 6 18	8 1 9	2 1 3	5 2 7	36 14 50	
6	673120	Üble Nachrede auf sexueller Grundlage	männl: weibl: insg:	3 4 7	0 0 0	0 0 0	0 0 0	0 0 0	0 0 0	0 1 1	0 2 2	0 3 3	1 0 1	1 3 4	0 0 0	0 0 0	0 0 0	1 0 1	0 0 1	0 1 1	0 0 0	0 0 0	2 1 3	
6	673130	Verleumdung auf sexueller Grundlage	männl: weibl: insg:	5 5 10	0 0 0	0 0 0	0 0 0	0 0 0	0 0 0	0 0 0	0 1 1	0 1 1	0 1 1	0 2 2	0 0 0	0 0 0	0 0 0	0 0 0	1 1 2	3 1 4	1 0 1	0 1 1	0 3 8	
4	674000	Sachbeschädigung §§ 303-305a StGB	männl: weibl: insg:	369 59 428	0 0 0	4 0 4	3 2 5	3 1 4	13 1 14	23 4 27	13 2 15	49 3 52	62 5 67	44 4 48	129 13 142	13 4 17	17 4 21	30 8 38	70 7 77	84 12 96	20 8 28	25 6 31	11 5 16	240 46 286
4	674010	Sachbeschädigung gemäß § 303 StGB ohne Schl. 6741 00 u. 6743 00	männl: weibl: insg:	250 45 295	0 0 0	2 0 2	3 2 5	1 1 2	12 0 12	18 3 21	13 1 14	35 2 37	48 3 51	28 3 31	94 9 103	8 3 11	11 3 14	19 6 25	43 6 49	59 8 67	15 6 21	12 6 18	8 4 12	156 36 192
6	674011	Sachbeschädigung durch Graffiti ohne Schl. 674111 u. 674311	männl: weibl: insg:	22 4 26	0 0 0	0 0 0	0 0 0	0 0 0	0 0 0	0 0 0	0 0 0	4 1 5	4 1 5	6 0 6	10 1 11	1 0 1	0 1 1	1 0 2	6 1 7	4 0 4	0 1 1	1 0 1	0 0 0	12 3 15
6	674012	Sachbeschädigung durch Feuer ohne Schl. 674312	männl: weibl: insg:	8 2 10	0 0 0	0 0 0	0 0 0	0 0 0	1 0 1	1 0 2	1 1 2	2 0 2	3 1 4	1 0 1	5 1 6	0 1 1	0 0 0	0 1 1	1 0 1	1 0 1	1 0 1	0 0 0	0 0 0	3 1 4
6	674019	Sonstige Sachbeschädigung ohne Schl. 674119 u. 674319	männl: weibl: insg:	223 39 262	0 0 0	2 0 2	3 2 5	1 1 2	11 0 11	17 3 20	12 0 12	29 1 30	41 1 42	22 3 25	80 7 87	7 2 9	11 2 13	18 4 22	36 5 41	55 8 63	15 5 20	11 6 17	8 4 12	143 32 175
4	674020	Gemeinschaftliche Sachbeschädigung ohne Schl. 6743 20	männl: weibl: insg:	3 0 3	0 0 0	0 0 0	0 0 0	0 0 0	0 0 0	0 0 0	0 0 0	1 0 1	1 0 1	1 0 1	2 0 2	0 0 0	0 0 0	0 0 0	1 0 1	0 0 0	0 0 0	0 0 0	0 0 0	1 0 1
6	674021	Gemeinschaftliche Sachbeschädigung durch Graffiti ohne Schl. 674321	männl: weibl: insg:	2 0 2	0 0 0	0 0 0	0 0 0	0 0 0	0 0 0	0 0 0	0 0 0	0 0 0	0 0 0	1 0 1	1 0 1	0 0 0	0 0 0	0 0 0	0 0 0	1 0 1	0 0 0	0 0 0	0 0 0	1 0 1
6	674029	Sonstige gemeinschaftliche Sachbeschädigung ohne Schl. 674329	männl: weibl: insg:	1 0 1	0 0 0	0 0 0	0 0 0	0 0 0	0 0 0	0 0 0	0 0 0	1 0 1	1 0 1	0 0 0	1 0 1	0 0 0	0 0 0	0 0 0	0 0 0	0 0 0	0 0 0	0 0 0	0 0 0	0 0 0
4	674100	Sachbeschädigung an Kfz	männl: weibl: insg:	86 11 97	0 0 0	2 0 2	0 0 0	1 0 1	1 0 1	4 0 4	2 0 2	7 1 8	9 1 10	13 0 13	26 1 27	2 1 3	3 1 4	5 2 7	15 1 16	23 5 28	5 1 6	10 0 10	2 1 3	60 10 70

Schlüssel der Tat	Straftat	Sexus	TV insge- samt	Kinder						Jugendliche			Heran- w. 18 < 21	Erwachsene ab 21 Jahre											
									< 14			14 < 18		< 21				21 < 25						>= 21	
				< 6	6 < 8	8 < 10	10 < 12	12 < 14		14 < 16	16 < 18				21 < 23	23 < 25		25 < 30	30 < 40	40 < 50	50 < 60	>= 60			
				5	6	7	8	9	10	11	12	13		14	15	16	17	18	19	20	21	22	23	24	
6	674111	Sachbeschädigung durch Graffiti an Kfz	männl: weibl: insg:	6 2 8	0 0 0	0 0 0	0 0 0	0 0 0	0 0 0	0 0 0	0 0 0	1 1 2	1 1 2	4 0 4	5 0 6	0 0 0	0 0 0	0 0 0	0 0 0	1 0 2	0 0 0	0 0 0	0 0 0	1 1 2	
6	674119	Sonstige Sachbeschädigung an Kfz	männl: weibl: insg:	82 9 91	0 0 0	2 0 2	0 0 0	1 0 1	1 0 1	4 0 4	2 0 2	6 0 6	8 0 8	10 0 10	22 0 22	2 1 3	3 1 4	5 2 7	15 1 16	23 4 27	5 1 6	10 0 10	2 1 3	60 9 69	
4	674200	Datenveränderung, Computersabotage §§ 303a, 303b StGB	männl: weibl: insg:	1 1 2	0 0 0	0 0 0	0 0 0	0 0 0	0 0 0	0 0 0	0 0 0	0 0 0	0 0 0	0 0 0	0 0 1	1 0 0	1 0 1	0 0 0	0 0 0	0 0 1	0 0 0	0 0 0	0 0 0	1 1 2	
6	674210	Datenveränderung	männl: weibl: insg:	1 1 2	0 0 0	0 0 0	0 0 0	0 0 0	0 0 0	0 0 0	0 0 0	0 0 0	0 0 0	0 0 0	0 0 1	1 0 0	0 0 1	0 0 1	0 0 0	0 0 1	0 0 1	0 0 0	0 0 0	0 0 0	1 1 2
4	674300	Sonstige Sachbeschädigung auf Straßen, Wegen oder Plätzen	männl: weibl: insg:	60 5 65	0 0 0	0 0 0	0 0 1	1 0 1	0 1 1	1 1 2	1 1 2	10 1 11	11 2 13	12 1 13	24 4 28	2 0 2	3 0 3	5 0 5	17 0 17	9 0 10	0 0 0	3 0 3	2 0 2	36 1 37	
4	674310	Sonstige Sachbeschädigung auf Straßen, Wegen oder Plätzen gemäß § 303 StGB	männl: weibl: insg:	52 4 56	0 0 0	0 0 0	0 0 1	1 0 1	0 1 1	1 1 2	1 1 2	9 1 10	10 2 12	7 0 7	18 3 21	2 0 2	3 0 3	5 0 5	16 0 16	8 0 9	0 0 0	3 0 3	2 0 2	34 1 35	
6	674311	Sonstige Sachbeschädigung durch Graffiti auf Straßen, Wegen oder Plätzen	männl: weibl: insg:	11 2 13	0 0 0	0 0 0	0 0 0	0 0 0	0 0 0	0 0 0	0 1 1	1 1 2	1 2 3	3 0 3	4 2 6	0 0 0	3 0 3	3 0 3	3 0 3	1 0 1	0 0 0	0 0 0	0 0 0	0 0 0	7 0 7
6	674319	Sonstige Sachbeschädigung auf Straßen, Wegen oder Plätzen	männl: weibl: insg:	41 2 43	0 0 0	0 0 0	0 0 1	1 0 1	0 1 1	1 1 2	1 0 1	8 0 8	9 0 9	4 0 4	14 1 15	2 0 2	0 0 0	2 0 2	13 0 13	7 0 8	0 0 0	3 0 3	2 0 2	27 1 28	
4	674320	Gemeinschaftliche Sachbeschädigung auf Straßen, Wegen oder Plätzen	männl: weibl: insg:	8 1 9	0 0 0	0 0 0	0 0 0	0 0 0	0 0 0	0 0 0	0 0 0	1 0 1	1 0 1	5 1 6	6 1 7	0 0 0	0 0 0	0 0 0	1 0 1	1 0 1	0 0 0	0 0 0	0 0 0	0 0 0	2 0 2
6	674329	Sonstige gemeinschaftliche Sachbeschädigung auf Straßen, Wegen oder Plätzen	männl: weibl: insg:	8 1 9	0 0 0	0 0 0	0 0 0	0 0 0	0 0 0	0 0 0	0 0 0	1 0 1	1 0 1	5 1 6	6 1 7	0 0 0	0 0 0	0 0 0	1 0 1	1 0 1	0 0 0	0 0 0	0 0 0	0 0 0	2 0 2
4	674500	Zerstörung wichtiger Arbeitsmittel § 305a StGB	männl: weibl: insg:	1 1 2	0 0 0	0 0 0	0 0 0	0 0 0	0 0 0	0 0 0	0 0 0	0 0 0	0 0 0	0 0 0	0 0 0	0 0 0	0 0 0	0 0 0	1 0 1	0 1 0	0 0 0	0 0 0	0 0 0	1 1 2	
6	674519	Sonstige Zerstörung wichtiger Arbeitsmittel	männl: weibl: insg:	1 1 2	0 0 0	0 0 0	0 0 0	0 0 0	0 0 0	0 0 0	0 0 0	0 0 0	0 0 0	0 0 0	0 0 0	0 0 0	0 0 0	0 0 0	1 0 1	0 1 0	0 0 0	0 0 0	0 0 0	1 1 2	
4	676000	Straftaten gegen die Umwelt §§ 324, 324a, 325-330a StGB	männl: weibl: insg:	4 0 4	0 0 0	0 0 0	0 0 0	0 0 0	0 0 0	0 0 0	0 0 0	0 0 0	0 0 0	0 0 0	0 0 0	0 0 0	0 0 0	0 0 0	0 0 0	1 0 1	1 0 1	2 0 2	0 0 0	4 0 4	
4	676100	Gewässerverunreinigung § 324 StGB	männl: weibl: insg:	1 0 1	0 0 0	0 0 0	0 0 0	0 0 0	0 0 0	0 0 0	0 0 0	0 0 0	0 0 0	0 0 0	0 0 0	0 0 0	0 0 0	0 0 0	0 0 0	1 0 1	0 0 0	0 0 0	0 0 0	0 0 0	1 0 1
6	676101	Gewässerverunreinigung	männl: weibl: insg:	1 0 1	0 0 0	0 0 0	0 0 0	0 0 0	0 0 0	0 0 0	0 0 0	0 0 0	0 0 0	0 0 0	0 0 0	0 0 0	0 0 0	0 0 0	0 0 0	1 0 1	0 0 0	0 0 0	0 0 0	0 0 0	1 0 1
4	676400	Unerlaubter Umgang mit Abfällen § 326 außer Abs. 2 StGB	männl: weibl: insg:	1 0 1	0 0 0	0 0 0	0 0 0	0 0 0	0 0 0	0 0 0	0 0 0	0 0 0	0 0 0	0 0 0	0 0 0	0 0 0	0 0 0	0 0 0	0 0 0	0 0 0	0 0 0	1 0 1	0 0 0	0 0 0	1 0 1

Schlüssel der Tat	Straftat	Sexus	TV insgesamt	Kinder						Jugendliche			Heranw.	< 21	Erwachsene ab 21 Jahre										
									< 14			14 < 18						21 < 25						>= 21	
				< 6	6 < 8	8 < 10	10 < 12	12 < 14		14 < 16	16 < 18				18 < 21	21 < 23	23 < 25		25 < 30	30 < 40	40 < 50	50 < 60	>= 60		
				1	2	3	4	5	6	7	8	9			10	11	12	13	14	15	16	17	18	19	20
4	676410	Unerlaubter Umgang mit Abfällen § 326 Abs. 1	männl: weibl: insg:	1 0 1	0 0 0	0 0 0	0 0 0	0 0 0	0 0 0	0 0 0	0 0 0	0 0 0	0 0 0	0 0 0	0 0 0	0 0 0	0 0 0	0 0 0	0 0 0	0 0 0	1 0 1	0 0 0	0 0 1		
6	676411	Unerlaubter Umgang mit Abfällen gemäß § 326 Abs. 1 StGB	männl: weibl: insg:	1 0 1	0 0 0	0 0 0	0 0 0	0 0 0	0 0 0	0 0 0	0 0 0	0 0 0	0 0 0	0 0 0	0 0 0	0 0 0	0 0 0	0 0 0	0 0 0	0 0 0	1 0 1	0 0 0	0 0 1		
4	676500	Unerlaubtes Betreiben von Anlagen § 327 StGB	männl: weibl: insg:	2 0 2	0 0 0	0 0 0	0 0 0	0 0 0	0 0 0	0 0 0	0 0 0	0 0 0	0 0 0	0 0 0	0 0 0	0 0 0	0 0 0	0 0 0	0 0 0	0 0 0	1 0 1	1 0 1	0 0 0	2 0 2	
4	676520	Unerlaubtes Betreiben von Anlagen § 327 Abs. 2	männl: weibl: insg:	2 0 2	0 0 0	0 0 0	0 0 0	0 0 0	0 0 0	0 0 0	0 0 0	0 0 0	0 0 0	0 0 0	0 0 0	0 0 0	0 0 0	0 0 0	0 0 0	0 0 0	1 0 1	1 0 1	0 0 0	2 0 2	
6	676521	Unerlaubtes Betreiben von Anlagen gemäß § 327 Abs. 2	männl: weibl: insg:	2 0 2	0 0 0	0 0 0	0 0 0	0 0 0	0 0 0	0 0 0	0 0 0	0 0 0	0 0 0	0 0 0	0 0 0	0 0 0	0 0 0	0 0 0	0 0 0	0 0 0	1 0 1	1 0 1	0 0 0	2 0 2	
4	678000	Ausspähen, Abfangen von Daten einschl. Vorbereitungshandlungen und Datenhehlerei §§ 202a, 202b, 202c, 202d StGB	männl: weibl: insg:	2 0 2	0 0 0	0 0 0	0 0 0	0 0 0	0 0 0	0 0 0	0 0 0	0 0 0	0 0 0	0 0 0	0 0 0	0 0 0	0 0 0	0 0 0	1 0 1	1 0 1	0 0 0	0 0 0	0 0 0	2 0 2	
6	678010	Ausspähen von Daten gemäß § 202a StGB	männl: weibl: insg:	2 0 2	0 0 0	0 0 0	0 0 0	0 0 0	0 0 0	0 0 0	0 0 0	0 0 0	0 0 0	0 0 0	0 0 0	0 0 0	0 0 0	0 0 0	1 0 1	1 0 1	0 0 0	0 0 0	0 0 0	2 0 2	
4	700000	Strafrechtliche Nebengesetze	männl: weibl: insg:	1.300 264 1.564	5 3 8	1 0 1	0 1 1	0 2 2	6 3 9	12 9 21	45 22 67	120 14 134	165 36 201	199 30 229	376 75 451	106 15 121	84 16 100	190 31 221	253 47 300	341 79 420	105 23 128	26 6 32	9 3 12	924 189 1.113	
4	710000	Straftaten gegen strafrechtliche Nebengesetze auf dem Wirtschaftssektor	männl: weibl: insg:	33 10 43	0 0 0	0 0 0	0 0 0	0 0 0	0 0 0	0 1 1	0 0 0	0 1 1	0 1 1	2 1 3	2 0 2	0 0 0	0 0 0	2 0 2	5 1 6	7 2 9	11 2 13	5 2 7	1 2 3	31 8 39	
4	712000	Straftaten nach AktG, GenG, GmbHG, HGB, Rechnungslegungsg, Umwandlungsg	männl: weibl: insg:	2 0 2	0 0 0	0 0 0	0 0 0	0 0 0	0 0 0	0 0 0	0 0 0	0 0 0	0 0 0	0 0 0	0 0 0	0 0 0	0 0 0	0 0 0	0 0 0	0 0 0	1 0 1	1 0 1	0 0 0	2 0 2	
64	712200	Insolvenzverschleppung gemäß § 15a InsO	männl: weibl: insg:	2 0 2	0 0 0	0 0 0	0 0 0	0 0 0	0 0 0	0 0 0	0 0 0	0 0 0	0 0 0	0 0 0	0 0 0	0 0 0	0 0 0	0 0 0	0 0 0	0 0 0	1 0 1	1 0 1	0 0 0	2 0 2	
4	714000	Straftaten i.V.m. dem Bankgewerbe sowie Wertpapierhandelsgesetz (Güd-Kreditwesen, BörsenG, DepotG, HypothekenbankG, § 35 BundesbankG)	männl: weibl: insg:	1 0 1	0 0 0	0 0 0	0 0 0	0 0 0	0 0 0	0 0 0	0 0 0	0 0 0	0 0 0	0 0 0	0 0 0	0 0 0	0 0 0	0 0 0	0 0 0	0 0 0	1 0 1	0 0 0	0 0 0	1 0 1	
6	714060	Wertpapierhandelsgesetz	männl: weibl: insg:	1 0 1	0 0 0	0 0 0	0 0 0	0 0 0	0 0 0	0 0 0	0 0 0	0 0 0	0 0 0	0 0 0	0 0 0	0 0 0	0 0 0	0 0 0	0 0 0	0 0 0	1 0 1	0 0 0	0 0 0	1 0 1	
4	715000	Straftaten im Zusammenhang mit Urheberrechtsbestimmungen (UrheberrechtsG, MarkenG, § 17 UWG, DesignG, GebrauchsmusterG, KunsturheberrechtsG, PatentG, HalbleiterschutzG)	männl: weibl: insg:	7 3 10	0 0 0	0 0 0	0 0 0	0 0 0	0 0 0	0 0 0	0 0 0	0 0 0	0 0 0	0 1 1	0 1 1	0 0 0	0 0 0	1 0 1	4 0 4	0 1 1	1 1 2	1 0 1	1 0 1	0 0 0	7 2 9
6	715010	Markengesetz	männl: weibl: insg:	1 0 1	0 0 0	0 0 0	0 0 0	0 0 0	0 0 0	0 0 0	0 0 0	0 0 0	0 0 0	0 0 0	0 0 0	0 0 0	0 0 0	0 0 0	1 0 1	0 0 0	0 0 0	0 0 0	0 0 0	1 0 1	
6	715040	Kunsturheberrechtsgesetz	männl: weibl: insg:	5 1 6	0 0 0	0 0 0	0 0 0	0 0 0	0 0 0	0 0 0	0 0 0	0 0 0	0 0 0	0 1 1	0 1 1	0 0 0	0 0 0	0 0 0	3 0 3	0 0 0	1 0 1	1 0 1	0 0 0	5 0 5	

Schlüssel der Tat	Straftat	Sexus	TV insgesamt	Kinder						Jugendliche			Heranw.	Erwachsene ab 21 Jahre											
									< 14			14 < 18		< 21	21 < 25								>= 21		
				< 6	6 < 8	8 < 10	10 < 12	12 < 14		14 < 16	16 < 18				21 < 23	23 < 25	25 < 30	30 < 40	40 < 50	50 < 60	>= 60				
				1	2	3	4	5	6	7	8	9		10	11	12	13	14	15	16	17	18	19	20	21
6	715050	Straftat nach dem Urheberrechtsgesetz - sonstige Verstöße (ohne Schl. 715100 u. 715200)	männl: weibl: insg:	1 2 3	0 0 0	0 0 0	0 0 0	0 0 0	0 0 0	0 0 0	0 0 0	0 0 0	0 0 0	0 0 0	1 0 1	0 0 0	1 0 1	0 0 0	0 0 0	0 1 1	0 1 1	0 0 0	0 0 0	0 0 0	1 2 3
4	716000	Straftaten im Zusammenhang mit Lebens- und Arzneimitteln (z.B. Lebensmittel- und Futtermittelgesetzbuch, ArzneimittelG, WeinG)	männl: weibl: insg:	21 6 27	0 0 0	0 0 0	0 0 0	0 0 0	0 0 0	0 1 1	0 0 0	0 1 1	2 0 2	2 1 3	1 0 1	0 0 0	1 0 1	1 0 2	1 0 1	6 1 7	8 1 9	2 1 3	1 1 3	1 1 2	19 5 24
64	716100	Straftaten nach dem Lebensmittel- und Futtermittelgesetzbuch	männl: weibl: insg:	10 2 12	0 0 0	0 0 0	0 0 0	0 0 0	0 0 0	0 0 0	0 0 0	0 0 0	0 0 0	0 0 0	0 0 0	0 0 0	0 0 0	0 0 1	1 0 7	6 1 7	2 0 2	0 1 1	0 0 1	0 1 1	10 2 12
4	716400	Straftaten nach dem Arzneimittelgesetz (AMG)	männl: weibl: insg:	9 3 12	0 0 0	0 0 0	0 0 0	0 0 0	0 0 0	0 1 1	0 0 0	0 1 1	1 0 1	1 1 2	1 0 0	0 0 0	0 0 0	0 0 0	0 1 1	5 1 6	2 0 2	0 0 0	0 0 0	1 0 1	8 2 10
4	716420	Illegale Arzneimittel in der legalen Verteilernetz (iAMidlegV)	männl: weibl: insg:	3 0 3	0 0 0	0 0 0	0 0 0	0 0 0	0 0 0	0 0 0	0 0 0	0 0 0	1 0 1	1 0 1	0 0 0	0 0 0	0 0 0	0 0 0	0 0 0	0 0 0	1 0 1	0 0 0	0 0 0	1 0 1	2 0 2
6	716421	Inverkehrbringen von bedenklichen Arzneimitteln (iAMidlegV)	männl: weibl: insg:	3 0 3	0 0 0	0 0 0	0 0 0	0 0 0	0 0 0	0 0 0	0 0 0	0 0 0	1 0 1	1 0 1	0 0 0	0 0 0	0 0 0	0 0 0	0 0 0	0 0 0	0 0 1	0 0 0	0 0 0	1 0 1	2 0 2
4	716430	Arzneimittel in der illegalen Verteilernetz (AMidillegV)	männl: weibl: insg:	1 1 2	0 0 0	0 0 0	0 0 0	0 0 0	0 0 0	0 0 0	0 0 0	0 0 0	0 0 0	0 0 0	0 0 0	0 0 0	0 0 0	0 0 0	0 1 1	1 0 0	0 0 0	0 0 0	0 0 0	0 0 0	1 1 2
6	716433	Inverkehrbringen nicht zugelassener Arzneimittel, Illegaler Handel oder Abgabe von verschreibungspflichtigen Arzneimitteln gemäß §§ 96 Ziffer 5, 95 (1) 4 (AMidillegV)	männl: weibl: insg:	1 1 2	0 0 0	0 0 0	0 0 0	0 0 0	0 0 0	0 0 0	0 0 0	0 0 0	0 0 0	0 0 0	0 0 0	0 0 0	0 0 0	0 0 0	0 1 1	1 0 1	0 0 0	0 0 0	0 0 0	0 0 0	1 1 2
6	716460	Straftaten nach dem AMG gemäß § 95 (1) 2, 3, 5, 5a	männl: weibl: insg:	5 2 7	0 0 0	0 0 0	0 0 0	0 0 0	0 0 0	0 1 1	0 1 0	0 1 0	0 0 0	0 1 0	0 0 0	0 0 0	0 0 0	0 0 0	0 0 0	4 1 5	1 0 1	0 0 0	0 0 0	0 0 0	5 6
64	716500	Straftaten nach dem Anti-Doping-Gesetz (AntiDopG)	männl: weibl: insg:	2 1 3	0 0 0	0 0 0	0 0 0	0 0 0	0 0 0	0 0 0	0 0 0	0 0 0	1 0 1	1 0 1	1 0 1	0 0 0	1 0 1	0 0 0	0 0 0	0 0 0	0 0 0	0 0 1	0 0 1	0 0 0	1 1 2
6	716520	Erwerb, Besitz, Verbringung von Dopingmitteln	männl: weibl: insg:	1 1 2	0 0 0	0 0 0	0 0 0	0 0 0	0 0 0	0 0 0	0 0 0	0 0 0	0 0 0	0 0 0	0 0 1	0 0 0	0 0 1	0 0 1	0 0 0	0 0 0	0 0 0	0 1 1	0 0 0	0 0 0	1 1 2
6	716530	Selbstdoping (anwenden/ anwenden lassen, Erwerb und Besitz von Doping-mitteln, zur Verschaffung eines Vorteils im Wettbewerb	männl: weibl: insg:	1 0 1	0 0 0	0 0 0	0 0 0	0 0 0	0 0 0	0 0 0	0 0 0	0 0 0	0 0 0	1 0 1	1 0 0	0 0 0	0 0 0	0 0 0	0 0 0	0 0 0	0 0 0	0 0 0	0 0 0	0 0 0	0 0 0
4	719000	Sonstige Straftaten (Nebengesetze) auf dem Wirtschaftssektor (z.B. Rennwett- und LotterieG, UWG ohne § 17, VersicherungsaufsichtsG, WirtschaftsstrafG, Gewerbeordnung)	männl: weibl: insg:	2 1 3	0 0 0	0 0 0	0 0 0	0 0 0	0 0 0	0 0 0	0 0 0	0 0 0	0 0 0	0 0 0	0 0 0	0 0 0	0 0 0	0 0 0	0 0 0	1 0 1	0 0 0	0 0 2	0 1 0	0 0 0	2 1 3
64	719081	Verstoss gegen Abgabenordnung - Steuerhinterziehung	männl: weibl: insg:	2 1 3	0 0 0	0 0 0	0 0 0	0 0 0	0 0 0	0 0 0	0 0 0	0 0 0	0 0 0	0 0 0	0 0 0	0 0 0	0 0 0	0 0 0	0 0 0	1 0 1	0 0 0	0 0 2	0 1 0	0 0 0	2 1 3
4	720000	Straftaten gegen sonstige strafrechtliche Nebengesetze-ohne Verkehrsdelikte-	männl: weibl: insg:	392 63 455	5 3 8	1 0 1	0 1 1	0 2 2	3 0 3	9 6 15	22 4 26	44 1 45	66 5 71	55 4 59	130 15 145	36 4 40	31 4 35	67 8 75	68 10 78	75 14 89	34 13 47	11 2 13	7 1 8	0 1 0	262 48 310
6	720001	Vereinsgesetz	männl: weibl: insg:	4 1 5	0 0 0	0 0 0	0 0 0	0 0 0	0 0 0	0 0 0	0 0 0	0 0 0	0 0 0	1 0 1	1 0 0	0 0 0	0 0 0	0 0 0	0 0 0	0 0 0	2 0 2	1 0 1	0 1 0	0 0 0	3 1 4

Schlüssel der Tat	Straftat	Sexus	TV insgesamt	Kinder						Jugendliche			Heran- w.	< 21	Erwachsene ab 21 Jahre									
									< 14			14 < 18								>= 21				
				< 6	6 < 8	8 < 10	10 < 12	12 < 14		14 < 16	16 < 18				18 < 21			21 < 25						
																21 < 23	23 < 25		25 < 30	30 < 40	40 < 50	50 < 60	>= 60	
1	2	3	4	5	6	7	8	9	10	11	12	13	14	15	16	17	18	19	20	21	22	23	24	
6	720002	Versammlungsgesetze des Bundes und der Länder	männl: weibl: insg:	7 1 8	0 0 0	0 0 0	0 0 0	0 0 0	0 0 0	0 0 0	0 0 0	0 0 0	1 0 1	1 0 1	1 0 1	0 0 0	1 0 1	2 1 3	3 0 3	0 0 0	0 0 0	0 0 0	6 1 7	
6	720011	Straftaten gemäß § 4 Gewaltschutzgesetz	männl: weibl: insg:	10 0 10	0 0 0	0 0 0	0 0 0	0 0 0	0 0 0	0 0 0	0 0 0	0 0 0	0 0 0	0 0 0	0 0 0	2 0 2	2 0 2	1 0 1	5 0 5	0 0 0	1 0 1	1 0 1	10 0 10	
6	720079	Sonstige strafrechtliche Nebengesetze	männl: weibl: insg:	1 2 3	0 0 0	0 0 0	0 0 0	0 0 0	0 0 0	0 0 0	0 0 0	0 0 0	0 0 0	0 0 0	0 0 0	0 0 0	0 0 0	1 0 1	0 0 0	0 2 2	0 0 0	0 0 0	1 2 3	
4	725000	Straftaten gegen das Aufenthalts-, das Asyl- und das Freizügigkeitsgesetz/EU	männl: weibl: insg:	225 41 266	5 3 8	1 0 1	0 1 1	0 2 2	3 0 3	9 6 15	13 2 15	29 1 30	42 3 45	34 2 36	85 11 96	23 4 27	17 3 20	40 7 47	39 7 46	39 6 45	19 9 28	3 1 4	0 0 0	140 30 170
4	725200	Einschleusen von Ausländern gemäß § 96 Aufenthaltsgesetz	männl: weibl: insg:	3 0 3	0 0 0	0 0 0	0 0 0	0 0 0	0 0 0	0 0 0	0 0 0	0 0 0	1 0 1	1 0 1	0 0 0	0 0 0	0 0 0	0 0 0	1 0 1	1 0 1	0 0 0	0 0 0	2 0 2	
6	725210	Einschleusen von Ausländern gemäß § 96 Abs. 1 und 4 Aufenthaltsgesetz	männl: weibl: insg:	2 0 2	0 0 0	0 0 0	0 0 0	0 0 0	0 0 0	0 0 0	0 0 0	0 0 0	1 0 1	1 0 1	0 0 0	0 0 0	0 0 0	0 0 0	0 0 0	0 0 1	0 0 1	0 0 0	0 0 0	1 0 1
6	725220	Einschleusen von Ausländern gemäß § 96 Abs. 2 Aufenthaltsgesetz	männl: weibl: insg:	1 0 1	0 0 0	0 0 0	0 0 0	0 0 0	0 0 0	0 0 0	0 0 0	0 0 0	0 0 0	0 0 0	0 0 0	0 0 0	0 0 0	0 0 0	1 0 1	0 0 0	0 0 0	0 0 0	0 0 1	
4	725300	Erschleichen eines Aufenthaltstitels (gemäß § 95 Abs. 2 Nr. 2 Aufenthaltsgesetz) durch unrichtige oder unvollständige Angaben oder Gebrauch eines so beschafften Aufenthaltstitels zur Täuschung im Rechtsverkehr	männl: weibl: insg:	1 0 1	0 0 0	0 0 0	0 0 0	0 0 0	0 0 0	0 0 0	0 0 0	0 0 0	0 0 0	0 0 0	0 0 0	0 0 0	0 0 0	0 0 0	0 0 0	0 0 1	0 0 0	0 0 0	0 0 1	
4	725320	Erschleichen oder Gebrauch eines Aufenthaltstitels (Aufenthaltsurlaubnis oder Niederlassungsbefugnis)	männl: weibl: insg:	1 0 1	0 0 0	0 0 0	0 0 0	0 0 0	0 0 0	0 0 0	0 0 0	0 0 0	0 0 0	0 0 0	0 0 0	0 0 0	0 0 0	0 0 0	0 0 0	0 0 1	0 0 0	0 0 0	0 0 1	
6	725322	Erschleichen oder Gebrauch eines Aufenthaltstitels (Aufenthaltsurlaubnis oder Niederlassungsbefugnis) durch sonstigen Modus Operandi	männl: weibl: insg:	1 0 1	0 0 0	0 0 0	0 0 0	0 0 0	0 0 0	0 0 0	0 0 0	0 0 0	0 0 0	0 0 0	0 0 0	0 0 0	0 0 0	0 0 0	0 0 0	0 0 1	0 0 0	0 0 0	0 0 1	
4	725500	Straftaten gegen §§ 84, 85 Asylgesetz	männl: weibl: insg:	3 0 3	0 0 0	0 0 0	0 0 0	0 0 0	0 0 0	0 0 0	0 0 0	0 0 0	2 0 2	2 0 2	0 0 0	0 0 0	0 0 0	0 0 0	0 0 0	0 0 1	0 0 0	0 0 0	0 0 0	
6	725520	Straftaten gegen § 85 Asylgesetz	männl: weibl: insg:	3 0 3	0 0 0	0 0 0	0 0 0	0 0 0	0 0 0	0 0 0	0 0 0	0 0 0	2 0 2	2 0 2	0 0 0	0 0 0	0 0 0	0 0 0	0 0 0	0 0 1	0 0 0	0 0 0	0 0 1	
64	725700	Unerlaubter Aufenthalt gemäß § 95 Abs. 1 Nr. 1, 2 und Abs. 2 Nr. 1b Aufenthaltsgesetz	männl: weibl: insg:	212 39 251	5 3 8	1 0 1	0 1 1	0 2 2	3 2 3	9 6 15	13 2 15	29 1 30	42 3 45	30 2 32	81 11 92	22 3 25	17 3 20	39 6 45	38 7 45	35 5 40	16 9 25	3 1 4	0 0 0	131 28 159
6	725710	Unerlaubter Aufenthalt gemäß § 95 Abs. 1 Nr. 1 und 2 Aufenthaltsgesetz	männl: weibl: insg:	208 39 247	5 3 8	1 0 1	0 1 1	0 2 2	3 2 3	9 6 15	13 2 15	29 1 30	42 3 45	29 2 31	80 11 91	21 3 24	16 3 19	37 6 43	38 7 45	34 5 39	16 9 25	3 1 4	0 0 0	128 28 156
6	725711	Unerlaubter Aufenthalt ohne unerlaubte Einreise	männl: weibl: insg:	30 2 32	0 0 0	0 0 0	0 0 0	0 0 0	0 0 0	0 0 1	1 0 2	2 0 3	3 0 5	5 0 8	8 0 8	3 0 3	4 0 7	7 0 7	6 1 7	4 0 4	5 1 6	0 0 0	0 0 0	22 2 24
6	725712	Unerlaubter Aufenthalt nach unerlaubter/ungeklärter Einreise	männl: weibl: insg:	180 37 217	5 3 8	1 0 1	0 1 1	0 2 2	3 2 3	9 6 15	12 2 14	27 1 28	39 3 42	24 2 26	72 11 83	19 3 22	12 3 15	31 6 37	33 6 39	30 5 35	11 8 19	3 1 4	0 0 0	108 26 134

Schlüssel der Tat	Straftat	Sexus	TV insgesamt	Kinder						Jugendliche			Heran- w.	< 21	Erwachsene ab 21 Jahre									
									< 14			14 < 18								>= 21				
				< 6	6 < 8	8 < 10	10 < 12	12 < 14		14 < 16	16 < 18				18 < 21	21 < 23	23 < 25	21 < 25	25 < 30	30 < 40	40 < 50	50 < 60	>= 60	
				5	6	7	8	9	10	11	12	13			14	15	16	17	18	19	20	21	22	23
6	725720	Unerlaubter Aufenthalt entgegen oder in Zuwerdung eines Einreise- und Aufenthaltsverbotes gemäß § 95 Abs. 2 Nr. 1b Aufenthaltsgesetz	männl: weibl: insg:	4 0 4	0 0 0	0 0 0	0 0 0	0 0 0	0 0 0	0 0 0	0 0 0	0 0 0	1 0 1	1 0 1	1 0 1	1 0 2	2 0 0	0 0 0	1 0 0	0 0 0	0 0 0	3 0 3		
64	725900	Sonstige Verstöße gegen das Aufenthaltsgesetz	männl: weibl: insg:	7 2 9	0 0 0	0 0 0	0 0 0	0 0 0	0 0 0	0 0 0	0 0 0	0 0 0	1 0 1	1 0 1	2 1 3	0 0 0	2 1 3	1 0 1	3 1 4	0 0 0	0 0 0	6 2 8		
4	726000	Straftaten gegen das Sprengstoff-, das Waffen- und das Kriegswaffenkontrollgesetz	männl: weibl: insg:	147 17 164	0 0 0	0 0 0	0 0 0	0 0 0	0 0 0	0 2 11	9 2 15	15 0 26	24 2 22	20 2 22	44 4 48	12 0 12	12 1 13	24 1 25	25 2 27	27 7 34	15 2 17	6 0 6	6 1 7	103 13 116
64	726100	Straftaten gegen das Sprengstoffgesetz	männl: weibl: insg:	46 2 48	0 0 0	0 0 0	0 0 0	0 0 0	0 0 0	2 0 2	5 0 5	7 0 7	9 1 10	16 1 17	8 0 8	2 0 2	10 0 10	11 0 11	8 0 8	1 1 2	0 0 0	0 0 0	30 1 31	
64	726200	Straftaten gegen das Waffengesetz	männl: weibl: insg:	100 15 115	0 0 0	0 0 0	0 0 0	0 0 0	0 0 0	7 2 9	10 0 10	17 2 19	11 1 12	28 3 31	4 0 4	10 1 11	14 1 15	15 2 17	19 7 26	13 1 14	5 0 5	6 1 7	72 12 84	
64	726300	Straftaten gegen das Kriegswaffenkontrollgesetz	männl: weibl: insg:	2 0 2	0 0 0	0 0 0	0 0 0	0 0 0	0 0 0	0 0 0	0 0 0	0 0 0	0 0 0	0 0 0	0 0 0	0 0 0	0 0 0	0 0 0	0 0 0	0 0 0	1 0 1	0 0 0	2 0 2	
4	728000	Straftaten gegen das Bundes- (oder Landes-) Datenschutzgesetz	männl: weibl: insg:	1 1 2	0 0 0	0 0 0	0 0 0	0 0 0	0 0 0	0 0 0	0 0 0	0 0 0	0 0 0	0 0 0	0 0 0	0 0 0	0 0 0	0 0 0	0 0 0	1 1 2	0 0 0	0 0 0	1 1 2	
6	728010	Straftaten gegen Landesdatenschutzgesetz	männl: weibl: insg:	0 1 1	0 0 0	0 0 0	0 0 0	0 0 0	0 0 0	0 0 0	0 0 0	0 0 0	0 0 0	0 0 0	0 0 0	0 0 0	0 0 0	0 0 0	0 0 0	0 1 1	0 0 0	0 0 0	0 1 1	
6	728020	Straftaten gegen das Bundesdatenschutzgesetz	männl: weibl: insg:	1 0 1	0 0 0	0 0 0	0 0 0	0 0 0	0 0 0	0 0 0	0 0 0	0 0 0	0 0 0	0 0 0	0 0 0	0 0 0	0 0 0	0 0 0	0 0 0	1 0 1	0 0 0	0 0 0	1 0 1	
64	730000	Rauschgiftdelikte -Betäubungsmittelgesetz- (soweit nicht bereits mit anderer Schlüsselzahl erfasst)	männl: weibl: insg:	924 193 1.117	0 0 0	0 0 0	0 0 0	3 3 6	3 3 6	25 17 42	83 13 96	108 30 138	151 25 176	262 58 320	74 10 84	59 13 72	133 23 156	183 36 219	276 67 343	61 7 68	8 2 10	1 2 1	662 135 797	
64	731000	Allgemeine Verstöße gemäß § 29 BtMG(soweit nicht unter 7340 pp. zu erfassen)	männl: weibl: insg:	793 166 959	0 0 0	0 0 0	0 0 0	3 2 5	3 2 5	24 15 39	74 12 86	98 27 125	125 23 148	226 52 278	62 9 71	50 12 62	112 21 133	154 30 184	247 55 302	48 7 55	6 1 7	0 0 0	567 114 681	
64	731100	Allgemeiner Verstoß mit Heroin (gemäß § 29 BtMG)	männl: weibl: insg:	3 3 6	0 0 0	0 0 0	0 0 0	0 0 0	0 0 0	0 0 0	0 0 0	0 0 0	0 0 0	0 0 0	0 0 0	0 0 0	0 0 0	0 0 0	3 0 3	0 0 0	0 0 0	0 0 0	3 3 6	
64	731200	Allgemeiner Verstoß mit Kokain einschl. Crack	männl: weibl: insg:	15 2 17	0 0 0	0 0 0	0 0 0	0 0 0	0 0 0	0 0 0	1 0 1	1 0 1	3 0 3	4 0 4	2 1 3	0 1 1	2 2 4	2 0 2	6 0 6	1 0 1	0 0 0	0 0 0	11 2 13	
6	731202	Allgemeiner Verstoß mit Kokain	männl: weibl: insg:	15 2 17	0 0 0	0 0 0	0 0 0	0 0 0	0 0 0	0 0 0	1 0 1	1 0 1	3 0 3	4 0 4	2 1 3	0 1 1	2 2 4	2 0 2	6 0 6	1 0 1	0 0 0	0 0 0	11 2 13	
64	731300	Allgemeiner Verstoß mit LSD	männl: weibl: insg:	5 3 8	0 0 0	0 0 0	0 0 0	0 0 0	0 0 0	0 0 0	0 0 0	0 0 0	1 0 1	1 0 1	2 0 2	0 0 0	2 0 2	1 1 2	1 2 3	0 0 0	0 0 0	0 0 0	4 3 7	
64	731600	Allgemeiner Verstoß mit Amphetamin und seine Derivate in Pulver- oder flüssiger sowie in Tabletten- bzw. Kapselform (Ecstasy)	männl: weibl: insg:	87 22 109	0 0 0	0 0 0	0 0 0	0 0 0	0 0 0	0 1 1	8 3 11	8 4 12	26 8 34	34 12 46	9 2 11	6 0 6	15 2 17	15 2 17	20 6 26	3 0 3	0 0 0	0 0 0	53 10 63	

Schlüssel der Tat	Straftat	Sexus	TV insgesamt	Kinder					Jugendliche			Heran-w. 18 < 21	Erwachsene ab 21 Jahre												
									< 14				14 < 18	< 21					21 < 25						≥ 21
				< 6	6 < 8	8 < 10	10 < 12	12 < 14		14 < 16	16 < 18			21 < 23	23 < 25	25 < 30	30 < 40	40 < 50		50 < 60	≥ 60				
																						5	6	7	
1	2	3	4	5	6	7	8	9	10	11	12	13	14	15	16	17	18	19	20	21	22	23	24		
6	731601	Allgemeiner Verstoß mit Amphetamin in Pulver- oder flüssiger Form	männl.: weibl.: insg:	46 12 58	0 0 0	0 0 0	0 0 0	0 0 0	0 0 0	0 0 0	0 1 6	5 1 6	5 5 18	13 5 18	18 6 24	4 1 5	3 0 3	7 1 8	10 1 11	10 4 14	1 0 1	0 0 0	0 0 0	28 6 34	
6	731602	Allgemeiner Verstoß mit Amphetamin in Tabletten- bzw. Kapselform (Ecstasy)	männl.: weibl.: insg:	42 10 52	0 0 0	0 0 0	0 0 0	0 0 0	0 0 0	0 1 1	3 2 5	3 3 6	13 3 16	16 6 22	5 1 6	3 0 3	8 1 9	5 1 6	11 2 13	2 0 2	0 0 0	0 0 0	0 0 0	26 4 30	
64	731700	Allgemeiner Verstoß mit Methamphetamin in Pulver-, kristalliner oder flüssiger sowie in Tabletten- bzw. Kapselform	männl.: weibl.: insg:	193 62 255	0 0 0	0 0 0	0 0 0	0 0 0	0 0 0	1 1 2	3 2 5	4 3 7	13 5 18	17 8 25	11 1 12	9 7 16	20 8 28	43 18 61	95 22 117	16 5 21	2 1 3	0 0 0	0 0 0	176 54 230	
6	731701	Allgemeiner Verstoß Methamphetamin in Pulver- oder flüssiger Form	männl.: weibl.: insg:	12 7 19	0 0 0	0 0 0	0 0 0	0 0 0	0 0 0	0 0 0	1 1 2	1 1 2	1 1 2	0 1 1	1 2 3	0 0 0	0 0 1	1 3 4	3 1 10	7 3 10	0 1 1	0 0 0	0 0 0	11 5 16	
6	731702	Allgemeiner Verstoß Methamphetamin in kristalliner Form (Crystal)	männl.: weibl.: insg:	183 56 239	0 0 0	0 0 0	0 0 0	0 0 0	0 0 0	1 1 2	2 1 3	3 2 5	13 4 17	16 6 22	10 1 11	9 7 16	19 8 27	41 17 58	89 20 109	16 4 20	2 1 3	0 1 0	0 0 0	167 50 217	
6	731703	Allgemeiner Verstoß Methamphetamin in Tabletten- bzw. Kapselform	männl.: weibl.: insg:	1 0 1	0 0 0	0 0 0	0 0 0	0 0 0	0 0 0	0 0 0	0 0 0	0 0 0	0 0 0	0 0 0	0 0 0	0 0 0	0 0 0	0 0 1	0 0 0	0 0 0	0 0 0	0 0 0	0 0 0	1 0 1	
64	731800	Allgemeiner Verstoß mit Cannabis und Zubereitungen	männl.: weibl.: insg:	508 80 588	0 0 0	0 0 0	0 0 0	3 2 5	3 2 5	22 15 37	63 8 71	85 23 108	83 10 93	171 35 206	41 5 46	36 4 40	77 9 86	98 10 108	129 23 152	29 3 32	4 0 4	0 0 0	0 0 0	337 45 382	
64	731900	Allgemeiner Verstoß mit sonstigen Betäubungsmitteln	männl.: weibl.: insg:	23 7 30	0 0 0	0 0 0	0 0 0	0 0 0	0 0 0	1 0 1	0 0 0	1 0 1	3 0 3	4 0 4	2 1 3	2 0 2	4 1 5	3 2 5	10 4 14	2 0 2	0 0 0	0 0 0	0 0 0	19 7 26	
64	732000	Unerlaubter Handel mit und Schmuggel von Rauschgiften gemäß § 29 BtMG	männl.: weibl.: insg:	109 25 134	0 0 0	0 0 0	0 0 0	0 1 1	0 1 1	3 2 5	14 2 16	17 4 21	25 2 27	42 7 49	12 1 13	6 1 7	18 2 20	17 8 25	25 7 32	6 1 7	0 0 0	1 0 1	0 0 0	67 18 85	
64	732200	Unerlaubter Handel mit und Schmuggel von Kokain einschl. Crack (§ 29 BtMG)	männl.: weibl.: insg:	4 0 4	0 0 0	0 0 0	0 0 0	0 0 0	0 0 0	0 0 0	0 0 0	0 0 0	0 0 0	0 0 0	1 0 1	0 0 0	1 0 1	0 0 0	2 0 2	1 0 1	0 0 0	0 0 0	0 0 0	4 0 4	
6	732210	Unerlaubter Handel mit Kokain einschl. Crack (§ 29 BtMG)	männl.: weibl.: insg:	4 0 4	0 0 0	0 0 0	0 0 0	0 0 0	0 0 0	0 0 0	0 0 0	0 0 0	0 0 0	0 0 0	1 0 1	0 0 0	1 0 1	0 0 0	2 0 2	1 0 1	0 0 0	0 0 0	0 0 0	4 0 4	
6	732212	Unerlaubter Handel mit Kokain (gemäß § 29 BtMG)	männl.: weibl.: insg:	4 0 4	0 0 0	0 0 0	0 0 0	0 0 0	0 0 0	0 0 0	0 0 0	0 0 0	0 0 0	0 0 0	1 0 1	0 0 0	1 0 1	0 0 0	2 0 2	1 0 1	0 0 0	0 0 0	0 0 0	4 0 4	
64	732600	Unerlaubter Handel mit und Schmuggel von Amphetamin und seine Derivate in Pulver- oder flüssiger sowie in Tabletten- bzw. Kapselform (Ecstasy)	männl.: weibl.: insg:	9 3 12	0 0 0	0 0 0	0 0 0	0 0 0	0 0 0	0 0 0	0 0 0	0 0 0	4 0 4	4 0 4	1 0 1	0 0 0	1 0 1	2 2 4	1 0 2	1 0 1	0 0 0	0 0 0	0 0 0	5 3 8	
6	732610	Unerlaubter Handel mit Amphetamin und seine Derivate in Pulver- oder flüssiger sowie in Tabletten- bzw. Kapselform (Ecstasy)	männl.: weibl.: insg:	9 3 12	0 0 0	0 0 0	0 0 0	0 0 0	0 0 0	0 0 0	0 0 0	0 0 0	4 0 4	4 0 4	1 0 1	0 0 0	1 0 1	2 2 4	1 0 1	1 0 1	0 0 0	0 0 0	0 0 0	5 3 8	
6	732611	Unerlaubter Handel mit Amphetamin in Pulver- oder flüssiger Form	männl.: weibl.: insg:	6 2 8	0 0 0	0 0 0	0 0 0	0 0 0	0 0 0	0 0 0	0 0 0	0 0 0	0 0 0	2 0 2	2 0 1	1 0 0	0 0 1	1 2 3	1 0 1	1 0 1	0 0 0	0 0 0	0 0 0	4 2 6	
6	732612	Unerlaubter Handel mit Amphetamin in Tabletten- bzw. Kapselform (Ecstasy)	männl.: weibl.: insg:	3 1 4	0 0 0	0 0 0	0 0 0	0 0 0	0 0 0	0 0 0	0 0 0	0 0 0	0 0 0	2 0 2	2 0 0	0 0 0	0 0 0	1 0 1	0 1 1	0 0 0	0 0 0	0 0 0	0 0 0	1 1 2	

Schlüssel der Tat	Straftat	Sexus	TV insgesamt	Kinder						Jugendliche			Heranw.	Erwachsene ab 21 Jahre												
									< 14			14 < 18		< 21				21 < 25						>= 21		
				< 6	6 < 8	8 < 10	10 < 12	12 < 14	14 < 16	16 < 18	18 < 21	< 21		21 < 23	23 < 25	25 < 30	30 < 40	40 < 50	50 < 60	>= 60						
1	2	3	4	5	6	7	8	9	10	11	12	13	14	15	16	17	18	19	20	21	22	23	24			
64	732700	Unerlaubter Handel mit und Schmuggel von Methamphetamin in Pulver-, kristalliner oder flüssiger sowie in Tabletten- bzw. Kapselform	männl: weibl: insg:	35 14 49	0 0 0	0 0 0	0 0 0	0 0 0	0 1 1	0 1 1	0 1 1	2 0 3	2 1 3	2 1 3	4 3 7	0 0 0	1 1 2	1 1 2	12 5 17	15 4 19	2 1 3	0 0 0	0 0 0	1 0 1	31 11 42	
6	732710	Unerlaubter Handel mit Methamphetamin in Pulver-, kristalliner oder flüssiger sowie in Tabletten- bzw. Kapselform	männl: weibl: insg:	24 11 35	0 0 0	0 0 0	0 0 0	0 1 1	0 1 1	0 1 1	1 1 1	1 1 2	2 1 3	3 3 6	3 0 0	1 1 2	1 1 2	7 3 10	12 3 15	1 3 2	0 1 0	0 0 0	0 0 0	0 0 0	21 8 29	
6	732711	Unerlaubter Handel mit Methamphetamin in Pulver- oder flüssiger Form	männl: weibl: insg:	3 0 3	0 0 0	0 0 0	0 0 0	0 0 0	0 0 0	0 0 0	0 0 0	0 0 0	1 0 1	1 0 1	1 0 1	0 0 0	1 0 1	1 0 1	1 0 1	0 0 0	0 0 0	0 0 0	0 0 0	0 0 0	0 0 0	2 0 2
6	732712	Unerlaubter Handel mit Methamphetamin in kristalliner Form (Crystal)	männl: weibl: insg:	21 11 32	0 0 0	0 0 0	0 0 0	0 1 1	0 1 1	0 1 1	0 1 1	1 0 1	1 1 2	1 1 2	2 3 5	0 0 0	0 1 1	0 1 1	6 3 9	12 3 15	1 3 2	0 0 0	0 0 0	0 0 0	0 0 0	19 8 27
6	732720	Schmuggel von Methamphetamin in Pulver-, kristalliner oder flüssiger sowie in Tabletten- bzw. Kapselform	männl: weibl: insg:	11 3 14	0 0 0	0 0 0	0 0 0	0 0 0	0 0 0	0 0 0	0 0 0	1 0 1	1 0 1	0 0 0	1 0 1	0 0 0	0 0 0	0 0 0	5 2 7	3 1 4	1 0 1	0 0 0	0 0 0	1 0 1	10 3 13	
6	732722	Schmuggel von Methamphetamin in kristalliner Form (Crystal)	männl: weibl: insg:	11 3 14	0 0 0	0 0 0	0 0 0	0 0 0	0 0 0	0 0 0	0 0 0	1 0 1	1 0 1	0 0 0	1 0 1	0 0 0	0 0 0	0 0 0	5 2 7	3 1 4	1 0 1	0 0 0	0 0 0	1 0 1	10 3 13	
64	732800	Unerlaubter Handel mit und Schmuggel von Cannabis und Zubereitungen (§ 29 BtMG)	männl: weibl: insg:	62 7 69	0 0 0	0 0 0	0 0 0	0 0 0	0 0 0	0 0 0	3 1 4	13 2 15	16 3 19	19 1 20	35 4 39	10 1 11	5 0 5	15 1 16	3 1 4	7 1 8	2 0 2	0 0 0	0 0 0	0 0 0	0 0 0	27 3 30
6	732810	Unerlaubter Handel mit Cannabis und Zubereitungen (gemäß § 29 BtMG)	männl: weibl: insg:	57 5 62	0 0 0	0 0 0	0 0 0	0 0 0	0 0 0	0 0 0	3 1 4	13 2 15	16 3 19	17 0 17	33 3 36	10 1 11	3 0 3	13 1 14	2 1 3	7 0 7	2 0 2	0 0 0	0 0 0	0 0 0	0 0 0	24 2 26
6	732820	Schmuggel von Cannabis und Zubereitungen (gemäß § 29 BtMG)	männl: weibl: insg:	5 2 7	0 0 0	0 0 0	0 0 0	0 0 0	0 0 0	0 0 0	0 0 0	0 0 0	0 0 0	2 1 3	2 0 3	0 0 0	2 0 2	2 0 2	1 0 1	0 0 0	0 0 0	0 0 0	0 0 0	0 0 0	0 0 0	3 1 4
64	732900	Unerlaubter Handel mit und Schmuggel von sonstigen Betäubungsmitteln (§ 29 BtMG)	männl: weibl: insg:	1 1 2	0 0 0	0 0 0	0 0 0	0 0 0	0 0 0	0 0 0	0 0 0	0 0 0	0 0 0	1 0 1	1 0 1	0 0 0	0 0 0	0 0 0	0 0 0	0 1 1	0 0 0	0 0 0	0 0 0	0 0 0	0 0 0	0 1 1
6	732910	Unerlaubter Handel mit sonstigen Betäubungsmitteln (gemäß § 29 BtMG)	männl: weibl: insg:	1 1 2	0 0 0	0 0 0	0 0 0	0 0 0	0 0 0	0 0 0	0 0 0	0 0 0	0 0 0	1 0 1	1 0 1	0 0 0	0 0 0	0 0 0	0 0 0	0 1 1	0 0 0	0 0 0	0 0 0	0 0 0	0 0 0	0 1 1
64	733000	Unerlaubte Einfuhr von Betäubungsmitteln gemäß § 30 Abs. 1 Nr. 4 BtMG (in nicht geringer Menge)	männl: weibl: insg:	2 0 2	0 0 0	0 0 0	0 0 0	0 0 0	0 0 0	0 0 0	0 0 0	0 0 0	0 0 0	0 0 0	0 0 0	0 0 1	1 0 1	1 0 1	0 0 0	1 0 1	0 0 0	0 0 0	0 0 0	0 0 0	0 0 0	2 0 2
64	733800	Unerlaubte Einfuhr in nicht geringer Menge von Cannabis und Zubereitungen (gemäß § 30 Abs. 1 Nr. 4 BtMG)	männl: weibl: insg:	1 0 1	0 0 0	0 0 0	0 0 0	0 0 0	0 0 0	0 0 0	0 0 0	0 0 0	0 0 0	0 0 0	0 0 0	0 0 1	1 0 1	1 0 1	0 0 0	0 0 0	0 0 0	0 0 0	0 0 0	0 0 0	0 0 0	1 0 1
64	733900	Unerlaubte Einfuhr in nicht geringer Menge von sonstigen Betäubungsmitteln (gemäß § 30 Abs. 1 Nr. 4 BtMG)	männl: weibl: insg:	1 0 1	0 0 0	0 0 0	0 0 0	0 0 0	0 0 0	0 0 0	0 0 0	0 0 0	0 0 0	0 0 0	0 0 0	0 0 0	0 0 0	0 0 0	0 0 0	1 0 1	0 0 0	0 0 0	0 0 0	0 0 0	0 0 0	1 0 1
64	734000	Sonstige Verstöße gegen das BtMG	männl: weibl: insg:	60 9 69	0 0 0	0 0 0	0 0 0	0 0 0	0 0 0	0 0 0	0 1 1	2 0 2	2 1 3	9 0 9	11 1 12	1 0 1	3 0 3	4 0 4	14 1 15	19 6 25	10 0 10	2 1 3	0 1 0	0 0 0	0 0 0	49 8 57
64	734100	Unerlaubter Anbau von Betäubungsmitteln gemäß § 29 Abs. 1 Nr. 1 BtMG	männl: weibl: insg:	20 3 23	0 0 0	0 0 0	0 0 0	0 0 0	0 0 0	0 0 0	0 0 0	1 0 1	1 0 1	5 0 5	6 0 6	0 0 0	1 0 1	1 0 1	3 0 3	5 3 8	5 0 5	0 0 0	0 0 0	0 0 0	0 0 0	14 3 17

Schlüssel der Tat	Straftat	Sexus	TV insge- samt	Kinder						Jugendliche			Heran- w. 18 < 21	Erwachsene ab 21 Jahre												
									< 14			14 < 18					< 21			21 < 25						>= 21
				< 6	6 < 8	8 < 10	10 < 12	12 < 14		14 < 16	16 < 18			< 21	21 < 23	23 < 25		25 < 30	30 < 40	40 < 50	50 < 60	>= 60				
				5	6	7	8	9	10	11	12	13		14	15	16	17	18	19	20	21	22	23	24		
64	734200	Betäubungsmittelanbau, -herstellung und -handel als Mitglied einer Bande §§ 30 Abs. 1 Nr. 1, 30a BtMG	männl: weibl: insg:	2 1 3	0 0 0	0 0 0	0 0 0	0 0 0	0 0 0	0 0 0	0 0 0	0 0 0	0 0 0	0 0 0	0 0 0	0 0 0	0 0 0	0 0 0	0 0 0	0 0 0	0 0 0	0 0 0	2 1 3			
6	734210	Verstöße gemäß § 30 Abs. 1 Nr. 1 BtMG	männl: weibl: insg:	2 1 3	0 0 0	0 0 0	0 0 0	0 0 0	0 0 0	0 0 0	0 0 0	0 0 0	0 0 0	0 0 0	0 0 0	0 0 0	0 0 0	0 0 0	0 0 0	0 0 0	0 0 0	0 0 0	2 1 3			
64	734500	Abgabe, Verabreichung oder Überlassung von Betäubungsmitteln an Minderjährige § 29a Abs. 1 Nr. 1 - ggf. § 30 Abs. 1 Nr. 2 BtMG	männl: weibl: insg:	8 0 8	0 0 0	0 0 0	0 0 0	0 0 0	0 0 0	0 0 0	0 0 0	0 0 0	0 0 0	0 0 0	0 0 0	0 0 0	0 0 0	0 0 0	0 0 0	0 0 0	0 0 0	0 0 0	8 0 8			
6	734510	Abgabe, Verabreichung oder Überlassung von Betäubungsmitteln an Minderjährige gemäß § 29a Abs. 1 Nr. 1 BtMG	männl: weibl: insg:	8 0 8	0 0 0	0 0 0	0 0 0	0 0 0	0 0 0	0 0 0	0 0 0	0 0 0	0 0 0	0 0 0	0 0 0	0 0 0	0 0 0	0 0 0	0 0 0	0 0 0	0 0 0	0 0 0	0 0 0	8 0 8		
64	734800	Unerlaubte(r) Handel, Herstellung, Abgabe und Besitz in nicht geringer Menge von Betäubungsmitteln gemäß § 29a Abs. 1 Nr. 2 BtMG	männl: weibl: insg:	30 5 35	0 0 0	0 0 0	0 0 0	0 0 0	0 0 0	0 0 0	0 1 1	1 0 1	1 1 2	4 0 4	5 1 6	1 0 1	2 0 2	3 0 3	7 1 8	10 3 13	4 0 4	1 0 1	0 0 0	25 4 29		
6	734820	Unerlaubter Handel in nicht geringer Menge gemäß § 29a Abs. 1 Nr. 2 BtMG	männl: weibl: insg:	28 5 33	0 0 0	0 0 0	0 0 0	0 0 0	0 0 0	0 0 0	0 1 1	1 0 1	1 1 2	4 0 4	5 1 6	1 0 1	1 0 2	2 0 2	6 1 7	10 3 13	4 0 4	1 0 1	0 0 0	23 4 27		
6	734821	Unerlaubter Handel in nicht geringer Menge von Heroin	männl: weibl: insg:	2 0 2	0 0 0	0 0 0	0 0 0	0 0 0	0 0 0	0 0 0	0 0 0	0 0 0	0 0 0	0 0 0	0 0 0	0 0 0	0 0 0	0 0 0	0 0 0	0 0 0	0 0 0	0 0 0	0 0 0	2 0 2		
6	734826	Unerlaubter Handel in nicht geringer Menge von Amphetamin und seine Derivate in Pulver- oder flüssiger sowie in Tabletten- bzw. Kapselform (Ecstasy)	männl: weibl: insg:	2 1 3	0 0 0	0 0 0	0 0 0	0 0 0	0 0 0	0 0 0	0 0 0	0 0 0	0 0 0	0 0 0	0 0 0	0 0 0	0 0 0	0 0 0	0 0 0	0 0 0	0 0 0	0 0 0	0 0 0	2 1 3		
6	734827	Unerlaubter Handel in nicht geringer Menge von Methamphetamin in Pulver-, kristalliner oder flüssiger sowie in Tabletten- bzw. Kapselform	männl: weibl: insg:	7 2 9	0 0 0	0 0 0	0 0 0	0 0 0	0 0 0	0 0 0	0 0 0	0 0 0	0 0 0	1 0 1	1 0 1	0 0 0	0 0 0	0 0 0	0 0 0	0 0 0	0 0 0	0 0 0	0 0 0	6 2 8		
6	734828	Unerlaubter Handel in nicht geringer Menge von Cannabis und Zubereitungen	männl: weibl: insg:	18 1 19	0 0 0	0 0 0	0 0 0	0 0 0	0 0 0	0 0 0	0 0 0	0 0 0	1 0 1	1 0 1	3 0 3	4 0 4	1 0 1	1 0 2	2 0 2	5 1 6	3 0 3	3 0 3	1 0 1	0 0 0	14 1 15	
6	734829	Unerlaubter Handel in nicht geringer Menge von sonstigen Betäubungsmitteln	männl: weibl: insg:	0 1 1	0 0 0	0 0 0	0 0 0	0 0 0	0 0 0	0 0 0	0 1 0	0 0 1	0 1 0	0 0 0	0 1 0	0 0 0	0 0 0	0 0 0	0 0 0	0 0 0	0 0 0	0 0 0	0 0 0	0 0 0		
6	734840	Unerlaubte Herstellung in nicht geringer Menge gemäß § 29a Abs. 1 Nr. 2 BtMG	männl: weibl: insg:	2 0 2	0 0 0	0 0 0	0 0 0	0 0 0	0 0 0	0 0 0	0 0 0	0 0 0	0 0 0	0 0 0	0 0 0	0 0 0	0 0 0	0 0 0	0 0 0	0 0 0	0 0 0	0 0 0	0 0 0	2 0 2		
6	734848	Unerlaubte Herstellung in nicht geringer Menge von Cannabis und Zubereitungen gemäß § 29a Abs. 1 Nr. 2 BtMG	männl: weibl: insg:	2 0 2	0 0 0	0 0 0	0 0 0	0 0 0	0 0 0	0 0 0	0 0 0	0 0 0	0 0 0	0 0 0	0 0 0	0 0 0	0 0 0	0 0 0	0 0 0	0 0 0	0 0 0	0 0 0	0 0 0	2 0 2		
64	740000	Straftaten gegen strafrechtliche Nebengesetze auf dem Umwelt- und Verbraucherschutzsektor (neben Schlüssel 716000)	männl: weibl: insg:	7 5 12	0 0 0	0 0 0	0 0 0	0 0 0	0 0 0	0 0 0	0 0 0	0 0 0	0 0 0	0 0 0	0 0 0	0 0 0	0 0 0	0 0 0	0 0 0	0 0 0	0 0 0	0 0 0	0 0 0	7 5 12		
64	743000	Straftaten nach dem Bundesnaturschutz-, Tierschutz-, Bundesjagd- und PflanzenschutzG	männl: weibl: insg:	7 5 12	0 0 0	0 0 0	0 0 0	0 0 0	0 0 0	0 0 0	0 0 0	0 0 0	0 0 0	0 0 0	0 0 0	0 0 0	0 0 0	0 0 0	0 0 0	0 0 0	0 0 0	0 0 0	0 0 0	7 5 12		
6	743020	Tierschutzgesetz	männl: weibl: insg:	7 5 12	0 0 0	0 0 0	0 0 0	0 0 0	0 0 0	0 0 0	0 0 0	0 0 0	0 0 0	0 0 0	0 0 0	0 0 0	0 0 0	0 0 0	0 0 0	0 0 0	0 0 0	0 0 0	0 0 0	7 5 12		

Schlüssel der Tat	Straftat	Sexus	TV insgesamt	Kinder						Jugendliche			Heranw.	Erwachsene ab 21 Jahre											
									< 14			14 < 18		< 21			21 < 25						>= 21		
				< 6	6 < 8	8 < 10	10 < 12	12 < 14		14 < 16	16 < 18				18 < 21	21 < 23		23 < 25	25 < 30	30 < 40	40 < 50	50 < 60		>= 60	
				1	2	3	4	5	6	7	8	9		10	11	12	13	14	15	16	17	18	19	20	21
4	890000	Straftaten insgesamt, jedoch ohne Verstöße gegen das Aufenthalts-, das Asyl- und das Freizügigkeitsgesetz/EU (Schlüssel 7250)	männl: weibl: insg:	6.309 2.327 8.636	1 1 2	17 1 18	35 14 49	67 12 79	88 37 125	208 65 273	179 118 297	340 121 461	519 239 758	614 204 818	1.341 508 1.849	372 118 490	334 138 472	706 256 962	1.034 349 1.383	1.559 546 2.105	810 279 1.089	563 208 771	296 181 477	4.968 1.819 6.787	
4	891000	Rauschgiftkriminalität	männl: weibl: insg:	924 193 1.117	0 0 0	0 0 0	0 0 0	0 0 0	3 3 6	3 3 6	25 17 42	83 13 96	108 30 138	151 25 176	262 58 320	74 10 84	59 13 72	133 23 156	183 36 219	276 67 343	61 7 68	8 2 10	1 0 1	662 135 797	
4	891100	direkte Beschaffungskriminalität	männl: weibl: insg:	1 0 1	0 0 0	0 0 0	0 0 0	0 0 0	0 0 0	0 0 0	0 0 0	0 0 0	0 0 0	0 0 0	0 0 0	0 0 0	0 0 0	0 0 0	0 0 0	0 0 0	1 0 1	0 0 0	0 0 0	0 0 0	1 0 1
4	892000	Gewaltkriminalität	männl: weibl: insg:	517 77 594	0 0 0	0 0 0	6 0 6	4 1 5	10 0 10	20 1 21	29 1 30	41 3 44	70 4 74	73 14 87	163 19 182	35 6 41	35 3 38	70 9 79	79 8 87	115 19 134	49 11 60	31 4 35	10 7 17	354 58 412	
4	893000	Wirtschaftskriminalität	männl: weibl: insg:	78 18 96	0 0 0	0 0 0	0 0 0	0 0 0	0 0 0	0 0 0	0 0 0	0 0 0	0 0 0	1 1 2	1 1 2	2 1 3	0 0 0	2 1 3	10 1 11	14 3 17	17 7 24	22 5 27	12 5 17	12 0 12	77 17 94
4	893100	bei Betrug	männl: weibl: insg:	47 11 58	0 0 0	0 0 0	0 0 0	0 0 0	0 0 0	0 0 0	0 0 0	0 0 0	0 0 0	0 0 0	0 0 0	0 0 0	0 0 0	0 0 0	4 1 5	6 2 8	10 4 14	20 4 24	7 4 7	47 11 58	
4	893200	Insolvenzstraftaten gemäß StGB und Nebenstrafrecht	männl: weibl: insg:	3 0 3	0 0 0	0 0 0	0 0 0	0 0 0	0 0 0	0 0 0	0 0 0	0 0 0	0 0 0	0 0 0	0 0 0	0 0 0	0 0 0	0 0 0	0 0 0	1 0 1	1 0 1	1 0 1	0 0 0	3 0 3	
4	893300	Wirtschaftskriminalität im Anlage- und Finanzierungsbereich pp.	männl: weibl: insg:	12 0 12	0 0 0	0 0 0	0 0 0	0 0 0	0 0 0	0 0 0	0 0 0	0 0 0	0 0 0	0 0 0	0 0 0	0 0 0	0 0 0	0 0 0	0 0 0	1 0 1	2 0 2	7 0 7	2 0 2	12 0 12	
4	893400	Wettbewerbsdelikte	männl: weibl: insg:	2 3 5	0 0 0	0 0 0	0 0 0	0 0 0	0 0 0	0 0 0	0 0 0	0 0 0	0 0 0	0 1 1	0 1 1	0 0 1	0 0 0	1 0 1	1 0 1	0 1 1	0 1 1	0 0 0	0 0 0	0 0 0	2 2 4
4	893500	Wirtschaftskriminalität im Zusammenhang mit Arbeitsverhältnissen	männl: weibl: insg:	5 0 5	0 0 0	0 0 0	0 0 0	0 0 0	0 0 0	0 0 0	0 0 0	0 0 0	0 0 0	0 0 0	0 0 0	0 0 0	0 0 0	0 0 0	0 0 0	2 0 2	2 0 2	1 0 1	0 0 0	5 0 5	
4	893600	Betrug und Untreue im Zusammenhang mit Beteiligungen und Kapitalanlagen	männl: weibl: insg:	11 0 11	0 0 0	0 0 0	0 0 0	0 0 0	0 0 0	0 0 0	0 0 0	0 0 0	0 0 0	0 0 0	0 0 0	0 0 0	0 0 0	0 0 0	0 0 0	1 0 1	1 0 1	7 0 7	2 0 2	11 0 11	
4	894000	Sexueller Missbrauch von Kindern	männl: weibl: insg:	50 0 50	0 0 0	1 0 1	1 0 1	0 0 0	1 0 1	3 0 3	10 0 10	6 0 6	16 0 16	3 0 3	22 0 22	1 0 1	4 0 4	5 0 5	1 0 1	7 0 7	7 0 7	6 0 6	2 0 2	28 0 28	
4	896000	Straftaten gegen Bestimmungen zum Schutze der Jugend	männl: weibl: insg:	2 0 2	0 0 0	0 0 0	0 0 0	0 0 0	0 0 0	0 0 0	0 0 0	1 0 1	1 0 1	0 0 0	1 0 1	0 0 0	0 0 0	0 0 0	0 0 0	1 0 1	0 0 0	0 0 0	0 0 0	0 0 0	1 0 1
64	897000	Computerkriminalität	männl: weibl: insg:	48 28 76	0 0 0	0 0 0	0 0 0	0 0 0	0 0 0	0 0 0	0 2 2	1 1 2	1 3 4	4 2 6	5 5 10	4 1 5	3 4 7	7 5 12	11 7 18	17 7 24	4 3 7	4 1 5	0 1 0	43 23 66	
64	897100	Computerbetrug § 263a StGB	männl: weibl: insg:	40 25 65	0 0 0	0 0 0	0 0 0	0 0 0	0 0 0	0 0 0	0 2 2	1 1 2	1 3 4	4 2 6	5 5 10	3 1 4	3 4 7	6 5 11	8 6 14	15 6 21	2 2 4	4 1 5	0 0 0	35 20 55	
4	898000	Straftaten insgesamt auf dem Umwelt- und Verbraucherschutzsektor	männl: weibl: insg:	32 11 43	0 0 0	0 0 0	0 0 0	0 0 0	0 0 0	0 0 0	0 1 1	0 1 0	0 1 1	0 0 0	2 0 2	2 2 3	1 0 0	1 2 3	3 2 5	8 1 9	11 2 13	6 1 7	1 2 3	30 10 40	

Schlüssel der Tat	Straftat	Sexus	TV insge- samt	Kinder							Jugendliche			Heran- w. 18 < 21	Erwachsene ab 21 Jahre									
									< 14			14 < 18	< 21				21 < 25						>= 21	
				< 6	6 < 8	8 < 10	10 < 12	12 < 14		14 < 16	16 < 18				21 < 23	23 < 25		25 < 30	30 < 40	40 < 50	50 < 60	>= 60		
				1	2	3	4	5	6	7	8	9	10		11	12	13	14	15	16	17	18	19	20
4	898100	Umweltstraftaten gemäß 29. Abschnitt des StGB	männl: weibl: insg:	4 0 4	0 0 0	0 0 0	0 0 0	0 0 0	0 0 0	0 0 0	0 0 0	0 0 0	0 0 0	0 0 0	0 0 0	0 0 0	0 0 0	0 0 0	1 0 1	1 0 1	2 0 2	0 0 0	4 0 4	
4	898300	Straftaten auf dem Umwelt- und Verbraucherschutzsektor gemäß strafrechtlicher Nebengesetze	männl: weibl: insg:	28 11 39	0 0 0	0 0 0	0 0 0	0 0 0	0 0 0	0 1 1	0 0 0	0 1 1	2 0 2	2 1 3	2 2 3	1 0 0	1 2 3	3 2 5	7 2 8	10 2 12	4 1 5	1 2 3	26 10 36	
4	899000	Straßenkriminalität	männl: weibl: insg:	596 65 661	0 0 0	2 0 2	2 2 4	7 0 7	9 1 10	20 3 23	24 3 27	47 5 52	71 8 79	85 10 95	176 21 197	34 2 36	36 6 42	70 8 78	111 4 115	139 20 159	49 5 54	38 3 41	13 4 17	420 44 464
4	899100	Straßenraub	männl: weibl: insg:	16 0 16	0 0 0	0 0 0	0 0 0	0 0 0	0 0 0	0 0 0	2 0 2	2 0 2	4 0 4	8 0 8	12 0 12	0 0 0	0 0 0	0 0 0	3 0 3	1 0 1	0 0 0	0 0 0	0 0 0	4 0 4
4	899200	Strafendiebstahl	männl: weibl: insg:	174 21 195	0 0 0	0 0 0	1 0 1	0 0 0	6 0 6	7 0 7	6 1 7	8 1 9	14 2 16	16 2 18	37 4 41	8 0 8	11 3 14	19 3 22	36 1 37	56 9 65	18 3 21	7 1 8	1 0 1	137 17 154
4	899500	Sachbeschädigung durch Graffiti insgesamt	männl: weibl: insg:	29 7 36	0 0 0	0 0 0	0 0 0	0 0 0	0 0 0	0 1 1	0 2 6	4 3 7	4 0 4	8 0 8	12 3 15	1 0 1	3 1 4	4 1 5	8 1 9	4 1 5	0 1 1	1 0 1	0 0 0	17 4 21
4	892500	Mord und Totschlag insgesamt	männl: weibl: insg:	3 0 3	0 0 0	0 0 0	0 0 0	0 0 0	0 0 0	0 0 0	0 0 0	0 0 0	0 0 0	0 0 0	0 0 0	0 0 0	0 0 0	0 0 0	1 0 1	1 0 1	1 0 1	0 0 0	0 0 0	3 0 3

Liste:

Beschreibung:

Auswertebereich:

Auswertezeitraum:

Filter:

Details:

B-020-K; Nullwerte=aus

TV nach Alter und Geschlecht - keine Einschränkung - Auflistung nach Delikten - Standard - Tatverdächtige

Tatortgemeinde; Hierarchie=an - Gera

Januar 2017 - Dezember 2017

keine Einschränkung

Schlüssel der Tat	Straftat	Sexus	TV insgesamt	Kinder						Jugendliche			Heranw.	Erwachsene ab 21 Jahre									
									< 14			14 < 18		< 21			21 < 25						>= 21
				< 6	6 < 8	8 < 10	10 < 12	12 < 14		14 < 16	16 < 18				18 < 21	21 < 23		23 < 25	25 < 30	30 < 40	40 < 50	50 < 60	
				1	2	3	4	5	6	7	8	9		10	11	12	13	14	15	16	17	18	19
64	-----	Straftaten insgesamt	männl: 3.216 weibl: 1.156 insg: 4.372	5	7	20	29	42	103	132	191	323	376	802	209	188	397	502	729	370	250	166	2.414
4	000000	Straftaten gegen das Leben	männl: 3 weibl: 0 insg: 3	0	0	0	0	0	0	0	0	1	1	0	0	1	1	0	0	0	0	0	2
4	020000	Totschlag und Tötung auf Verlangen §§ 212, 213, 216 StGB	männl: 2 weibl: 0 insg: 2	0	0	0	0	0	0	0	0	1	1	0	1	0	0	0	1	0	0	0	1
6	020010	Totschlag gemäß § 212 StGB	männl: 2 weibl: 0 insg: 2	0	0	0	0	0	0	0	1	1	1	0	1	0	0	0	1	0	0	0	1
4	040000	Abbruch der Schwangerschaft §§ 218, 218b, 218c, 219a, 219b StGB	männl: 1 weibl: 0 insg: 1	0	0	0	0	0	0	0	0	0	0	0	0	1	1	0	0	0	0	0	1
6	040010	Schwangerschaftsabbruch gemäß § 218 StGB	männl: 1 weibl: 0 insg: 1	0	0	0	0	0	0	0	0	0	0	0	0	1	1	0	0	0	0	0	1
4	100000	Straftaten gegen die sexuelle Selbstbestimmung	männl: 89 weibl: 4 insg: 93	1	1	1	0	2	5	10	5	15	8	28	6	1	7	3	21	13	11	6	61
4	110000	Straftaten gegen die sexuelle Selbstbestimmung gem. §§ 174, 174a, 174b, 174c, 177, 178, 184i, 184j StGB	männl: 43 weibl: 0 insg: 43	0	1	0	0	3	4	5	3	8	3	15	3	0	3	1	12	2	7	3	28
4	111000	Vergewaltigung und sexuelle Nötigung/Übergriffe gemäß §§ 177 Abs. 1, 2, 3, 4, 6, 7 und 8, 178 StGB	männl: 25 weibl: 0 insg: 25	0	1	0	0	3	4	3	3	6	1	11	2	0	2	1	7	1	2	1	14
64	111100	Vergewaltigung überfallartig (Einzeläter) gemäß § 177 Abs. 6 Nr. 1, Abs. 7 und 8 StGB	männl: 3 weibl: 0 insg: 3	0	0	0	0	0	0	0	0	0	0	0	1	0	1	0	1	0	0	1	3
64	111600	Sexuelle Übergriffe gemäß § 177 Abs. 1, 2, 3, 4, 7, 8 und 9 StGB	männl: 22 weibl: 0 insg: 22	0	1	0	0	3	4	3	3	6	1	11	1	0	1	1	6	1	2	0	11
64	112000	Sonstige sexuelle Nötigung gemäß § 177 Abs. 5, 7, 8 und 9 StGB	männl: 7 weibl: 0 insg: 7	0	0	0	0	0	0	2	0	2	0	2	0	0	0	0	3	0	2	0	5
4	113000	Sexueller Missbrauch von Schutzbefohlenen pp., unter Ausnutzung einer Amtsstellung oder eines Vertrauensverhältnisses §§ 174, 174a-c StGB	männl: 1 weibl: 0 insg: 1	0	0	0	0	0	0	0	0	0	0	0	0	0	0	0	0	0	1	0	1
6	113040	Sexueller Missbrauch - Ausnutzung eines Beratungs-/Behandlungs-/Betreuungsverhältnisses zum Nachteil von Personen ab 14 Jahren gemäß § 174c StGB	männl: 1 weibl: 0 insg: 1	0	0	0	0	0	0	0	0	0	0	0	0	0	0	0	0	0	1	0	1
6	114000	Sexuelle Belästigung gemäß § 184i StGB	männl: 11 weibl: 0 insg: 11	0	0	0	0	0	0	0	0	0	2	2	1	0	1	0	2	1	3	2	9
4	130000	Sexueller Missbrauch §§ 176, 176a, 176b, 179, 182, 183, 183a StGB	männl: 33 weibl: 1 insg: 34	1	1	1	0	2	5	5	3	8	2	15	1	0	1	0	4	6	4	3	18

Schlüssel der Tat	Straftat	Sexus	TV insge- samt	Kinder						Jugendliche			Heran- w. 18 < 21	Erwachsene ab 21 Jahre									
									< 14			14 < 18		< 21			21 < 25						>= 21
				< 6	6 < 8	8 < 10	10 < 12	12 < 14		14 < 16	16 < 18				21 < 23	23 < 25		25 < 30	30 < 40	40 < 50	50 < 60	>= 60	
				1	2	3	4	5	6	7	8	9		10	11	12	13	14	15	16	17	18	19
4	131000	Sexueller Missbrauch von Kindern §§ 176, 176a, 176b StGB	männl: weibl: insg:	27 0 27	1 0 1	1 0 1	1 0 1	0 0 0	2 0 2	5 0 5	3 0 3	8 0 8	1 0 1	14 0 14	1 0 1	0 0 0	1 0 1	0 0 0	2 0 2	5 0 5	3 0 3	2 0 2	13 0 13
6	131010	Sexuelle Handlungen gemäß § 176 Abs. 5 StGB	männl: weibl: insg:	1 0 1	0 0 0	0 0 0	0 0 0	0 0 0	0 0 0	0 0 0	0 0 0	0 0 0	0 0 0	0 0 0	0 0 0	0 0 0	0 0 0	0 0 0	0 0 0	0 0 0	1 0 1	0 0 0	1 0 1
64	131100	Sexuelle Handlungen gemäß § 176 Abs. 1 und 2 StGB	männl: weibl: insg:	18 0 18	1 0 1	1 0 1	1 0 1	0 0 0	1 0 1	4 0 4	3 0 3	7 0 7	0 0 0	11 0 11	0 0 0	0 0 0	0 0 0	0 0 0	2 0 2	3 0 3	1 0 1	1 0 1	7 0 7
64	131200	Exhibitionistische/sexuelle Handlungen vor Kindern gemäß § 176 Abs. 4 Nr. 1 StGB	männl: weibl: insg:	1 0 1	0 0 0	0 0 0	0 0 0	0 0 0	0 0 0	0 0 0	0 0 0	0 0 0	1 0 1	1 0 1	0 0 0	0 0 0	0 0 0	0 0 0	0 0 0	0 0 0	0 0 0	0 0 0	0 0 0
64	131300	Sexuelle Handlungen gemäß § 176 Abs. 4 Nr. 2 StGB	männl: weibl: insg:	1 0 1	0 0 0	0 0 0	0 0 0	0 0 0	0 0 0	0 0 0	0 0 0	0 0 0	0 0 0	0 0 0	1 0 1	0 0 0	1 0 1	0 0 0	0 0 0	0 0 0	0 0 0	0 0 0	1 0 1
64	131500	Vollzug des Beischlafs mit einem Kind oder Vornahme einer ähnlichen sexuellen Handlung gemäß § 176a Abs. 2 Nr. 1 StGB	männl: weibl: insg:	1 0 1	0 0 0	0 0 0	0 0 0	0 0 0	0 0 0	0 0 0	0 0 0	0 0 0	0 0 0	0 0 0	0 0 0	0 0 0	0 0 0	0 0 0	0 0 0	0 0 0	1 0 1	0 0 0	0 0 0
64	131700	Sonstiger schwerer sexueller Missbrauch von Kindern gemäß § 176a StGB	männl: weibl: insg:	5 0 5	0 0 0	0 0 0	0 0 0	0 0 0	1 0 1	1 0 1	0 0 0	1 0 1	0 0 0	2 0 2	0 0 0	0 0 0	0 0 0	0 0 0	0 0 0	0 0 0	1 0 1	1 0 1	3 0 3
4	132000	Exhibitionistische Handlungen und Erregung öffentlichen Ärgernisses §§ 183, 183a StGB	männl: weibl: insg:	7 1 8	0 0 0	0 0 0	0 0 0	0 0 0	0 0 0	0 0 0	0 0 0	0 0 0	2 0 2	2 0 2	0 0 0	0 0 0	0 0 0	0 0 0	0 0 0	2 0 2	1 0 1	1 0 1	5 1 6
6	132010	Exhibitionistische Handlungen gemäß § 183 StGB	männl: weibl: insg:	6 0 6	0 0 0	0 0 0	0 0 0	0 0 0	0 0 0	0 0 0	0 0 0	0 0 0	2 0 2	2 0 2	0 0 0	0 0 0	0 0 0	0 0 0	0 0 0	1 0 1	1 0 1	1 0 1	4 0 4
6	132020	Erregung öffentlichen Ärgernisses gemäß § 183a StGB	männl: weibl: insg:	1 1 2	0 0 0	0 0 0	0 0 0	0 0 0	0 0 0	0 0 0	0 0 0	0 0 0	0 0 0	0 0 0	0 0 0	0 0 0	0 0 0	0 0 0	0 0 0	0 0 0	1 1 2	0 0 0	0 0 0
4	140000	Ausnutzen sexueller Neigung gemäß §§ 180, 180a, 181a, 184, 184a, 184b, 184c, 184d, 184e, 184f, 184g StGB	männl: weibl: insg:	22 3 25	0 0 0	0 0 0	0 0 0	0 0 0	0 1 1	0 1 1	3 1 4	1 0 1	4 1 5	3 0 3	7 2 9	2 0 2	1 0 1	3 0 3	2 1 3	5 0 5	5 0 5	0 0 0	0 0 0
4	143000	Verbreitung pornographischer Schriften (Erzeugnisse) gemäß §§ 184, 184a, 184b, 184c, 184d, 184e StGB	männl: weibl: insg:	22 3 25	0 0 0	0 0 0	0 0 0	0 0 0	0 1 1	0 1 1	3 1 4	1 0 1	4 1 5	3 0 3	7 2 9	2 0 2	1 0 1	3 0 3	2 1 3	5 0 5	5 0 5	0 0 0	0 0 0
6	143010	Sonstige Verbreitung pornographischer Schriften (Erzeugnisse) gemäß § 184 StGB	männl: weibl: insg:	2 0 2	0 0 0	0 0 0	0 0 0	0 0 0	0 0 0	0 0 0	0 0 0	0 0 0	0 0 0	0 0 0	0 0 0	0 0 0	0 0 0	0 0 0	0 0 0	0 0 0	1 0 1	1 0 1	0 0 0
6	143030	Zugänglichmachen pornographischer Inhalte mittels Rundfunk oder Telemedien gemäß § 184d StGB	männl: weibl: insg:	1 0 1	0 0 0	0 0 0	0 0 0	0 0 0	0 0 0	0 0 0	0 0 0	0 0 0	0 0 0	0 0 0	0 0 0	0 0 0	0 0 0	0 0 0	0 0 0	0 0 0	0 0 0	1 0 1	0 0 0
64	143100	Verbreitung pornographischer Schriften (Erzeugnisse) an Personen unter 18 Jahren gemäß § 184 Abs. 1 Nr. 1, 2, 5 StGB	männl: weibl: insg:	6 2 8	0 0 0	0 0 0	0 0 0	0 0 0	0 1 1	0 1 1	1 1 2	1 0 1	2 1 3	2 0 2	4 2 6	1 0 1	0 0 0	1 0 1	0 0 0	0 0 0	0 0 0	1 0 1	0 0 0
64	143200	Verbreitung, Erwerb, Besitz und Herstellung von Kinderpornographie gemäß § 184b Abs. 1 StGB	männl: weibl: insg:	10 1 11	0 0 0	0 0 0	0 0 0	0 0 0	0 0 0	0 0 0	2 0 2	0 0 0	2 0 2	0 0 0	2 0 2	1 0 1	1 0 1	2 0 2	2 1 3	3 0 3	1 0 1	0 0 0	0 0 0

Schlüssel der Tat	Straftat	Sexus	TV insge- samt	Kinder						Jugendliche			Heran- w. 18 < 21	Erwachsene ab 21 Jahre											
									< 14			14 < 18		< 21			21 < 25						>= 21		
				< 6	6 < 8	8 < 10	10 < 12	12 < 14		14 < 16	16 < 18				21 < 23	23 < 25		25 < 30	30 < 40	40 < 50	50 < 60	>= 60			
				5	6	7	8	9	10	11	12	13		14	15	16	17	18	19	20	21	22	23	24	
6	143210	Verbreitung, Erwerb, Besitz und Herstellung von Kinderpornographie gemäß § 184b Abs. 1 StGB	männl: weibl: insg:	3 0 3	0 0 0	0 0 0	0 0 0	0 0 0	0 0 0	0 0 0	1 0 1	0 0 0	1 0 1	0 0 0	1 0 1	0 0 0	1 0 1	1 0 1	0 0 0	1 0 1	0 0 0	0 0 0	0 0 0	2 0 2	
6	143211	Verbreitung von Kinderpornographie gemäß § 184b Abs. 1 Nr. 1 StGB	männl: weibl: insg:	3 0 3	0 0 0	0 0 0	0 0 0	0 0 0	0 0 0	0 0 0	1 0 1	0 0 0	1 0 1	0 0 0	1 0 1	0 0 0	1 0 1	1 0 1	0 0 0	1 0 1	0 0 0	0 0 0	0 0 0	2 0 2	
6	143230	Besitz oder sich Verschaffen von Kinderpornographie gemäß § 184b Abs. 3 StGB	männl: weibl: insg:	7 1 8	0 0 0	0 0 0	0 0 0	0 0 0	0 0 0	0 0 0	1 0 1	0 0 0	1 0 1	0 0 0	1 0 1	1 0 1	0 0 0	1 0 1	2 1 3	2 0 2	1 0 1	0 0 0	0 0 0	6 1 7	
64	143500	Verbreitung, Erwerb, Besitz und Herstellung jugendpornographischer Schriften gemäß § 184c StGB	männl: weibl: insg:	3 0 3	0 0 0	0 0 0	0 0 0	0 0 0	0 0 0	0 0 0	0 0 0	0 0 0	0 0 0	1 0 1	1 0 1	0 0 0	0 0 0	0 0 0	0 0 0	0 0 0	1 0 1	1 0 1	0 0 0	0 0 0	2 0 2
6	143530	Besitz oder sich Verschaffen von Jugendpornographie gemäß § 184c Abs. 3 StGB	männl: weibl: insg:	3 0 3	0 0 0	0 0 0	0 0 0	0 0 0	0 0 0	0 0 0	0 0 0	0 0 0	0 0 0	1 0 1	1 0 1	0 0 0	0 0 0	0 0 0	0 0 0	0 0 0	1 0 1	1 0 1	0 0 0	0 0 0	2 0 2
4	200000	Rohheitsdelikte und Straftaten gegen die persönliche Freiheit	männl: weibl: insg:	956 210 1.166	0 0 0	3 0 3	6 7 10	7 3 10	26 6 32	42 9 51	46 13 59	55 8 63	101 21 122	97 8 105	240 38 278	64 7 71	48 10 58	112 17 129	142 36 178	216 52 268	113 31 144	81 24 105	52 12 64	716 172 888	
4	210000	Raub, räuberische Erpressung und räuberischer Angriff auf Kraftfahrer§§ 249-252, 255, 316a StGB	männl: weibl: insg:	71 4 75	0 0 0	0 0 0	0 0 0	0 0 0	2 0 2	2 0 2	10 1 11	3 1 4	13 2 15	20 0 20	35 2 37	4 0 4	4 0 4	8 0 8	9 0 9	14 1 15	5 0 5	0 1 1	0 0 0	0 0 0	36 2 38
6	210010	Sonstiger Raub gemäß § 249 StGB	männl: weibl: insg:	33 2 35	0 0 0	0 0 0	0 0 0	0 0 0	1 0 1	1 0 1	4 1 5	3 0 3	7 1 8	13 0 13	21 1 22	0 0 0	1 0 1	1 0 1	4 0 4	3 0 3	4 0 4	0 1 1	0 0 0	0 1 1	12 1 13
6	210020	Sonstiger schwerer Raub gemäß § 250 StGB	männl: weibl: insg:	7 0 7	0 0 0	0 0 0	0 0 0	0 0 0	1 0 1	1 0 1	4 0 4	0 0 0	4 0 4	1 0 1	6 0 6	0 0 0	1 0 1	1 0 1	0 0 0	0 0 0	0 0 0	0 0 0	0 0 0	0 0 0	1 0 1
6	210040	Räuberischer Diebstahl gemäß § 252 StGB	männl: weibl: insg:	12 1 13	0 0 0	0 0 0	0 0 0	0 0 0	0 0 0	0 0 0	1 0 1	0 1 1	1 1 2	4 0 4	5 1 6	2 0 2	0 0 0	2 0 2	2 0 2	3 0 3	0 0 0	0 0 0	0 0 0	0 0 0	7 0 7
6	210050	Sonstige räuberische Erpressung gemäß § 255 StGB	männl: weibl: insg:	14 0 14	0 0 0	0 0 0	0 0 0	0 0 0	0 0 0	0 0 0	1 0 1	0 0 0	1 0 1	4 0 4	5 0 5	1 0 1	2 0 2	3 0 3	1 0 1	5 0 5	0 0 0	0 0 0	0 0 0	0 0 0	9 0 9
4	217000	Sonstige Raubüberfälle auf Straßen, Wegen oder Plätzen	männl: weibl: insg:	1 0 1	0 0 0	0 0 0	0 0 0	0 0 0	0 0 0	0 0 0	0 0 0	0 0 0	0 0 0	0 0 0	0 0 0	0 0 0	0 0 0	0 0 0	0 0 0	1 0 1	0 0 0	0 0 0	0 0 0	0 0 0	1 0 1
6	217010	Sonstiger Raub auf Straßen, Wegen oder Plätzen gemäß § 249 StGB	männl: weibl: insg:	1 0 1	0 0 0	0 0 0	0 0 0	0 0 0	0 0 0	0 0 0	0 0 0	0 0 0	0 0 0	0 0 0	0 0 0	0 0 0	0 0 0	0 0 0	0 0 0	1 0 1	0 0 0	0 0 0	0 0 0	0 0 0	1 0 1
4	218000	Raub zur Erlangung von Betäubungsmitteln	männl: weibl: insg:	2 0 2	0 0 0	0 0 0	0 0 0	0 0 0	0 0 0	0 0 0	0 0 0	0 0 0	0 0 0	0 0 0	0 0 0	0 0 0	0 0 0	0 0 0	0 0 0	1 0 1	1 0 1	0 0 0	0 0 0	0 0 0	2 0 2
6	218050	Räuberische Erpressung zur Erlangung von Betäubungsmitteln gemäß § 255 StGB	männl: weibl: insg:	2 0 2	0 0 0	0 0 0	0 0 0	0 0 0	0 0 0	0 0 0	0 0 0	0 0 0	0 0 0	0 0 0	0 0 0	0 0 0	0 0 0	0 0 0	0 0 0	1 0 1	1 0 1	0 0 0	0 0 0	0 0 0	2 0 2
4	219000	Raubüberfälle in Wohnungen	männl: weibl: insg:	4 1 5	0 0 0	0 0 0	0 0 0	0 0 0	0 0 0	0 0 0	0 0 0	0 0 0	0 0 0	0 0 0	0 0 0	1 0 1	0 0 0	1 0 1	2 0 2	1 0 1	0 0 0	0 0 0	0 0 0	0 0 0	4 1 5

Schlüssel der Tat	Straftat	Sexus	TV insgesamt	Kinder						Jugendliche			Heranw.	< 21	Erwachsene ab 21 Jahre											
									< 14			14 < 18					21 < 25						>= 21			
				< 6	6 < 8	8 < 10	10 < 12	12 < 14		14 < 16	16 < 18				18 < 21	21 < 23		23 < 25	25 < 30	30 < 40	40 < 50	50 < 60		>= 60		
				1	2	3	4	5	6	7	8	9			10	11	12	13	14	15	16	17	18	19	20	21
6	219010	Raub in Wohnungen gemäß § 249 StGB	männl: weibl: insg:	1 0 1	0 0 0	0 0 0	0 0 0	0 0 0	0 0 0	0 0 0	0 0 0	0 0 0	0 0 0	0 0 0	0 0 0	0 0 0	0 0 0	0 0 0	1 0 1	0 0 0	0 0 0	0 0 0	0 0 0	0 0 0	1 0 1	
6	219020	Schwerer Raub in Wohnungen gemäß § 250 StGB	männl: weibl: insg:	1 0 1	0 0 0	0 0 0	0 0 0	0 0 0	0 0 0	0 0 0	0 0 0	0 0 0	0 0 0	0 0 0	0 0 0	0 0 0	0 0 0	0 0 0	1 0 1	0 0 0	0 0 0	0 0 0	0 0 0	0 0 0	1 0 1	
6	219050	Räuberische Erpressung in Wohnungen gemäß § 255 StGB	männl: weibl: insg:	2 1 3	0 0 0	0 0 0	0 0 0	0 0 0	0 0 0	0 0 0	0 0 0	0 0 0	0 0 0	0 0 0	1 0 1	0 0 0	1 0 1	0 0 0	0 1 0	1 0 2	0 0 0	0 0 0	0 0 0	0 0 0	0 0 0	2 1 3
4	220000	Körperverletzung §§ 223-227, 229, 231 StGB	männl: weibl: insg:	729 158 887	0 0 0	2 0 2	6 0 6	7 3 10	21 4 25	36 7 43	41 10 51	50 7 57	91 17 108	72 6 78	199 30 229	53 7 60	38 7 45	91 14 105	113 29 142	168 42 210	75 22 97	52 16 68	31 5 36	530 128 658		
64	222000	Gefährliche und schwere Körperverletzung, Verstümmelung weiblicher Genitalien §§ 224, 226, 226a, 231 StGB	männl: weibl: insg:	297 41 338	0 0 0	0 0 0	1 0 1	0 0 0	10 0 10	11 0 11	29 3 32	21 2 23	50 5 55	45 2 47	106 7 113	29 5 34	22 3 25	51 8 59	49 8 57	55 13 68	20 1 21	8 4 12	8 0 8	191 34 225		
6	222010	Sonstige Tötlichkeit bei gefährlicher Körperverletzung gemäß § 224 StGB	männl: weibl: insg:	116 17 133	0 0 0	0 0 0	0 0 0	0 0 0	2 0 2	2 0 2	11 0 11	6 1 7	17 1 18	12 1 13	31 2 33	8 1 9	7 3 10	15 4 19	24 3 27	28 5 33	7 0 7	6 3 9	5 0 5	85 15 100		
64	222100	Gefährliche und schwere Körperverletzung auf Straßen, Wegen oder Plätzen	männl: weibl: insg:	200 24 224	0 0 0	0 0 0	1 0 1	0 0 0	8 0 8	9 0 9	20 3 23	15 1 16	35 4 39	36 1 37	80 5 85	24 4 28	16 0 16	40 4 44	30 5 35	30 8 38	14 1 15	3 1 4	3 0 3	120 19 139		
6	222110	Gefährliche Körperverletzung gemäß § 224 StGB auf Straßen, Wegen oder Plätzen	männl: weibl: insg:	200 24 224	0 0 0	0 0 0	1 0 1	0 0 0	8 0 8	9 0 9	20 3 23	15 1 16	35 4 39	36 1 37	80 5 85	24 4 28	16 0 16	40 4 44	30 5 35	30 8 38	14 1 15	3 1 4	3 0 3	120 19 139		
4	223000	Misshandlung von Schutzbefohlenen § 225 StGB	männl: weibl: insg:	5 7 12	0 0 0	0 0 0	0 0 0	0 0 0	0 0 0	0 0 0	0 0 0	0 0 0	0 0 0	0 1 1	0 0 0	0 0 0	0 0 0	0 0 0	1 2 3	3 0 3	1 0 1	0 1 1	0 0 0	5 6 11		
6	223001	Misshandlung Schutzbefohlener ab 14 Jahren	männl: weibl: insg:	1 0 1	0 0 0	0 0 0	0 0 0	0 0 0	0 0 0	0 0 0	0 0 0	0 0 0	0 0 0	0 0 0	0 0 0	0 0 0	0 0 0	0 0 0	0 0 0	0 0 0	1 0 1	0 0 0	0 0 0	0 0 0	1 0 1	
64	223100	Misshandlung von Kindern	männl: weibl: insg:	4 7 11	0 0 0	0 0 0	0 0 0	0 0 0	0 0 0	0 0 0	0 0 0	0 0 0	0 0 0	0 1 1	0 0 0	0 0 0	0 0 0	0 0 0	1 2 3	3 0 3	0 1 0	0 1 0	0 0 0	4 6 10		
64	224000	Vorsätzliche einfache Körperverletzung gemäß § 223 StGB	männl: weibl: insg:	493 109 602	0 0 0	2 0 2	5 0 5	7 3 10	14 4 18	28 7 35	18 6 24	36 6 42	54 12 66	35 4 39	117 23 140	31 2 33	21 4 25	52 6 58	72 21 93	128 29 157	58 19 77	43 7 50	23 4 27	376 86 462		
64	225000	Fahrlässige Körperverletzung gemäß § 229 StGB	männl: weibl: insg:	11 12 23	0 0 0	0 0 0	0 0 0	0 0 0	0 0 0	0 0 0	1 1 2	0 0 0	1 1 2	0 0 0	1 0 0	0 0 0	0 0 0	0 0 0	1 1 2	4 2 6	1 2 3	3 2 7	1 4 3	10 11 21		
4	230000	Straftaten gegen die persönliche Freiheit gemäß §§ 232-233a, 234, 235, 236, 237, 238-239b, 240, 241, 316c StGB davon	männl: weibl: insg:	296 56 352	0 0 0	1 0 1	0 0 0	0 0 0	7 3 10	8 3 11	9 4 13	7 0 7	16 4 20	21 2 23	45 9 54	16 0 16	11 3 14	27 3 30	41 7 48	72 13 85	46 10 56	38 7 45	27 7 34	251 47 298		
4	231000	Menschenraub, Entziehung Minderjähriger, Kinderhandel §§ 234, 235, 236 StGB	männl: weibl: insg:	5 4 9	0 0 0	0 0 0	0 0 0	0 0 0	0 0 0	0 0 0	0 0 0	0 0 0	0 0 0	0 0 0	0 0 0	0 0 0	0 0 0	0 0 0	1 1 2	3 3 6	1 0 1	0 0 0	0 0 0	5 4 9		
64	231200	Entziehung Minderjähriger gemäß § 235 StGB	männl: weibl: insg:	5 4 9	0 0 0	0 0 0	0 0 0	0 0 0	0 0 0	0 0 0	0 0 0	0 0 0	0 0 0	0 0 0	0 0 0	0 0 0	0 0 0	0 0 0	1 1 2	3 3 6	1 0 1	0 0 0	0 0 0	5 4 9		

Schlüssel der Tat	Straftat	Sexus	TV insge- samt	Kinder						Jugendliche			Heran- w. 18 < 21	Erwachsene ab 21 Jahre											
									< 14			14 < 18		< 21			21 < 25						>= 21		
				< 6	6 < 8	8 < 10	10 < 12	12 < 14		14 < 16	16 < 18				21 < 23	23 < 25		25 < 30	30 < 40	40 < 50	50 < 60	>= 60			
				1	2	3	4	5	6	7	8	9		10	11	12	13	14	15	16	17	18	19	20	21
4	232000	Zwangsheirat, Nachstellung (Stalking), Freiheitsberaubung, Nötigung, Bedrohung §§ 237, 238, 239, 240, 241 StGB davon:	männl: weibl: insg:	291 52 343	0 0 0	1 0 1	0 0 0	0 0 0	7 3 10	8 3 11	9 4 13	7 0 7	16 4 20	21 2 23	45 9 54	16 0 16	11 3 14	27 3 30	40 6 46	69 10 79	45 10 55	38 7 45	27 7 34	246 43 289	
64	232100	Freiheitsberaubung gemäß § 239 StGB	männl: weibl: insg:	8 5 13	0 0 0	0 0 0	0 0 0	0 0 0	0 0 0	0 0 0	0 0 0	0 0 0	0 0 0	0 0 0	2 0 2	0 0 0	2 0 2	2 0 2	1 1 2	1 2 3	0 1 1	2 1 1	0 1 1	2 1 3	8 5 13
4	232200	Nötigung § 240 StGB	männl: weibl: insg:	125 22 147	0 0 0	0 0 0	0 0 0	2 1 3	2 1 3	5 3 8	2 0 2	7 3 10	4 0 4	13 4 17	5 0 5	6 2 8	11 2 13	9 3 12	35 4 39	23 1 24	20 2 22	14 6 20	112 18 130		
6	232201	Nötigung im Straßenverkehr gemäß § 240 Abs. 1 StGB	männl: weibl: insg:	37 5 42	0 0 0	0 0 0	0 0 0	0 0 0	2 0 0	2 0 0	5 3 8	2 0 2	7 3 10	4 0 4	13 4 17	5 0 5	6 2 8	11 2 13	8 2 10	15 2 17	9 1 10	6 1 7	9 0 9	37 5 42	
6	232279	Sonstige Nötigung gemäß § 240 Abs. 1 und 4 StGB	männl: weibl: insg:	90 17 107	0 0 0	0 0 0	0 0 0	2 1 3	2 1 3	5 3 8	2 0 2	7 3 10	4 0 4	13 4 17	5 0 5	6 2 8	11 2 13	8 2 10	22 2 24	15 0 15	15 1 16	6 1 7	6 6 12	77 13 90	
64	232300	Bedrohung gemäß § 241 StGB	männl: weibl: insg:	157 22 179	0 0 0	1 0 1	0 0 0	0 0 0	5 2 7	6 2 8	6 1 7	6 0 6	12 1 13	16 2 18	34 5 39	11 0 11	8 1 9	19 3 20	28 3 31	36 4 43	20 4 24	12 1 13	8 1 9	123 17 140	
4	232400	Nachstellung (Stalking) gemäß § 238 StGB	männl: weibl: insg:	27 7 34	0 0 0	0 0 0	0 0 0	0 0 0	0 0 0	0 0 0	0 0 0	0 0 0	0 0 0	2 0 2	2 0 2	0 0 0	0 0 0	4 0 4	6 0 6	5 3 8	7 4 11	3 4 3	25 7 32		
6	232410	Nachstellung (Stalking) gemäß § 238, Abs. 1 StGB	männl: weibl: insg:	27 7 34	0 0 0	0 0 0	0 0 0	0 0 0	0 0 0	0 0 0	0 0 0	0 0 0	0 0 0	2 0 2	2 0 2	0 0 0	0 0 0	4 0 4	6 0 6	5 3 8	7 4 11	3 4 3	25 7 32		
4	3***00	Diebstahl ohne erschwerende Umstände §§ 242, 247, 248a-c StGB	männl: weibl: insg:	501 216 717	0 0 0	1 2 3	7 4 11	10 2 12	9 11 20	27 19 46	28 20 48	25 12 37	53 32 85	69 7 76	149 58 207	36 9 45	32 7 39	68 16 84	78 26 104	98 37 135	39 22 61	37 25 62	32 32 64	352 158 510	
4	3**100	Diebstahl ohne erschwerende Umstände von Kraftwagen einschl. unbefugter Ingebrauchnahme	männl: weibl: insg:	3 0 3	0 0 0	0 0 0	0 0 0	0 0 0	0 0 0	0 0 0	0 0 0	0 0 0	0 0 0	0 0 0	0 0 0	0 0 0	0 0 0	0 0 0	2 0 2	1 0 1	0 0 0	0 0 0	0 0 0	3 3 3	
4	3**200	Diebstahl ohne erschwerende Umstände von Mopeds und Krafrädern einschl. unbefugter Ingebrauchnahme	männl: weibl: insg:	4 0 4	0 0 0	0 0 0	0 0 0	0 0 0	0 0 0	0 0 0	0 0 0	0 0 0	0 0 0	0 0 0	0 0 0	0 0 0	0 0 0	0 0 0	1 0 1	2 0 2	1 0 1	0 0 0	0 0 0	4 0 4	
4	3**300	Diebstahl ohne erschwerende Umstände von Fahrrädern einschl. unbefugter Ingebrauchnahme	männl: weibl: insg:	8 2 10	0 0 0	0 0 0	0 0 0	0 0 0	0 0 0	0 0 0	0 0 0	0 0 0	0 0 0	3 0 3	3 0 3	0 1 1	2 1 3	2 0 4	0 0 0	2 0 2	1 0 1	0 0 0	0 0 0	5 2 7	
4	3**500	Diebstahl ohne erschwerende Umstände von unbaren Zahlungsmitteln	männl: weibl: insg:	2 2 4	0 0 0	0 0 0	0 0 0	0 0 0	0 0 0	0 0 0	0 0 0	0 0 0	0 0 0	0 0 0	0 0 0	0 1 1	0 1 1	0 0 0	1 0 1	0 0 0	0 1 1	0 1 1	0 1 1	2 2 4	
4	3**700	Diebstahl ohne erschwerende Umstände von/aus Automaten	männl: weibl: insg:	1 0 1	0 0 0	0 0 0	0 0 0	0 0 0	0 0 0	0 0 0	0 0 0	0 0 0	0 0 0	0 0 0	0 0 0	0 0 0	0 0 0	0 0 0	1 0 1	0 0 0	0 0 0	0 0 0	0 0 0	1 1 1	
4	300000	Sonstiger einfacher Diebstahl §§ 242, 247, 248a-c StGB	männl: weibl: insg:	105 32 137	0 0 0	0 0 0	1 1 2	1 0 2	2 2 5	3 2 5	8 5 13	4 2 6	12 7 19	10 1 11	25 10 35	2 7 9	7 1 8	9 8 17	25 4 29	24 1 25	13 3 16	5 4 9	4 2 6	80 22 102	
6	300010	Sonstiger einfacher Diebstahl gemäß §§ 242, 247, 248a StGB	männl: weibl: insg:	93 30 123	0 0 0	0 0 0	1 1 2	1 0 2	2 2 5	3 2 5	8 5 13	4 2 6	12 7 19	10 1 11	25 10 35	2 7 9	7 1 8	9 8 17	24 4 28	18 0 18	10 3 13	4 3 7	3 2 5	68 20 88	

Schlüssel der Tat	Straftat	Sexus	TV insgesamt	Kinder						Jugendliche			Heranw.	< 21	Erwachsene ab 21 Jahre										
									< 14			14 < 18								>= 21					
				< 6	6 < 8	8 < 10	10 < 12	12 < 14		14 < 16	16 < 18				18 < 21		21 < 23	23 < 25	21 < 25	25 < 30	30 < 40	40 < 50	50 < 60	>= 60	
				5	6	7	8	9	10	11	12	13			14	15	16	17	18	19	20	21	22	23	24
6	300040	Unbefugter Gebrauch eines sonstigen Fahrzeuges gemäß § 248b StGB	männl: weibl: insg:	1 0 1	0 0 0	0 0 0	0 0 0	0 0 0	0 0 0	0 0 0	0 0 0	0 0 0	0 0 0	0 0 0	0 0 0	0 0 0	0 0 0	1 0 1	0 0 0	0 0 0	0 0 0	0 0 0	1 0 1		
6	300050	Entziehung elektrischer Energie gemäß § 248c StGB	männl: weibl: insg:	10 2 12	0 0 0	0 0 0	0 0 0	0 0 0	0 0 0	0 0 0	0 0 0	0 0 0	0 0 0	0 0 0	0 0 0	0 0 0	0 0 0	0 0 0	5 1 6	3 0 3	1 1 2	1 0 1	10 2 12		
6	300081	Diebstahl in/aus Wochenend- und Gartenhaus	männl: weibl: insg:	1 0 1	0 0 0	0 0 0	0 0 0	0 0 0	0 0 0	0 0 0	0 0 0	0 0 0	0 0 0	0 0 0	0 0 0	0 0 0	0 0 0	0 0 0	1 0 1	0 0 0	0 0 0	0 0 0	1 0 1		
4	300100	Einfacher Diebstahl von Kraftwagen einschl. unbefugter Ingebrauchnahme	männl: weibl: insg:	3 0 3	0 0 0	0 0 0	0 0 0	0 0 0	0 0 0	0 0 0	0 0 0	0 0 0	0 0 0	0 0 0	0 0 0	0 0 0	0 0 0	0 0 0	2 0 2	1 0 1	0 0 0	0 0 0	3 0 3		
6	300140	Unbefugter Gebrauch von Kraftwagen	männl: weibl: insg:	3 0 3	0 0 0	0 0 0	0 0 0	0 0 0	0 0 0	0 0 0	0 0 0	0 0 0	0 0 0	0 0 0	0 0 0	0 0 0	0 0 0	0 0 0	2 0 2	1 0 1	0 0 0	0 0 0	3 0 3		
4	300200	Einfacher Diebstahl von Mopeds und Krafträdern einschl. unbefugter Ingebrauchnahme	männl: weibl: insg:	4 0 4	0 0 0	0 0 0	0 0 0	0 0 0	0 0 0	0 0 0	0 0 0	0 0 0	0 0 0	0 0 0	0 0 0	0 0 0	0 0 0	0 0 0	1 0 1	2 0 2	1 0 1	0 0 0	4 0 4		
6	300210	Einfacher Diebstahl von Mopeds und Krafträdern	männl: weibl: insg:	4 0 4	0 0 0	0 0 0	0 0 0	0 0 0	0 0 0	0 0 0	0 0 0	0 0 0	0 0 0	0 0 0	0 0 0	0 0 0	0 0 0	0 0 0	1 0 1	2 0 2	1 0 1	0 0 0	4 0 4		
4	300300	Einfacher Diebstahl von Fahrrädern einschl. unbefugter Ingebrauchnahme	männl: weibl: insg:	8 2 10	0 0 0	0 0 0	0 0 0	0 0 0	0 0 0	0 0 0	0 0 0	0 0 0	0 0 0	3 0 3	3 0 3	0 1 1	2 1 3	2 2 4	0 0 0	2 0 2	1 0 1	0 0 0	5 2 7		
6	300310	Einfacher Diebstahl von Fahrrädern	männl: weibl: insg:	8 2 10	0 0 0	0 0 0	0 0 0	0 0 0	0 0 0	0 0 0	0 0 0	0 0 0	0 0 0	3 0 3	3 0 3	0 1 1	2 1 3	2 4 6	0 0 0	2 0 2	1 0 1	0 0 0	5 2 7		
6	300500	Einfacher Diebstahl von unbaren Zahlungsmitteln	männl: weibl: insg:	1 0 1	0 0 0	0 0 0	0 0 0	0 0 0	0 0 0	0 0 0	0 0 0	0 0 0	0 0 0	0 0 0	0 0 0	0 0 0	0 0 0	0 0 0	0 0 0	1 0 1	0 0 0	0 0 0	0 0 0	1 0 1	
6	300700	Einfacher Diebstahl von/aus Automaten	männl: weibl: insg:	1 0 1	0 0 0	0 0 0	0 0 0	0 0 0	0 0 0	0 0 0	0 0 0	0 0 0	0 0 0	0 0 0	0 0 0	0 0 0	0 0 0	0 0 0	0 0 0	1 0 1	0 0 0	0 0 0	0 0 0	1 0 1	
4	310*00	Diebstahl ohne erschwerende Umstände in/aus Dienst-, Büro-, Fabrikations-, Werkstatt- und Lagerräumen	männl: weibl: insg:	3 0 3	0 0 0	0 0 0	0 0 0	0 0 0	0 0 0	0 0 0	0 0 0	0 0 0	0 0 0	0 0 0	0 0 0	1 0 1	1 0 1	0 0 0	1 0 1	0 0 0	1 0 1	0 0 0	3 0 3		
6	310000	Einfacher Diebstahl in/aus Dienst-, Büro-, Fabrikations-, Werkstatt- und Lagerräumen von sonstigem Gut	männl: weibl: insg:	2 0 2	0 0 0	0 0 0	0 0 0	0 0 0	0 0 0	0 0 0	0 0 0	0 0 0	0 0 0	0 0 0	0 0 0	0 0 0	0 0 0	0 0 0	0 0 0	1 0 1	0 0 0	1 0 1	0 0 0	2 0 2	
6	310500	Einfacher Diebstahl in/aus Dienst-, Büro-, Fabrikations-, Werkstatt- und Lagerräumen von unbaren Zahlungsmitteln	männl: weibl: insg:	1 0 1	0 0 0	0 0 0	0 0 0	0 0 0	0 0 0	0 0 0	0 0 0	0 0 0	0 0 0	0 0 0	0 0 0	1 0 1	1 0 1	0 0 0	0 0 0	0 0 0	0 0 0	0 0 0	0 0 0	1 0 1	
4	325*00	Diebstahl ohne erschwerende Umstände in/aus Kiosken, Warenhäusern, Verkaufsräumen, Selbstbedienungsläden, Schaufenstern, Schaukästen und Vitrinen	männl: weibl: insg:	388 174 562	0 0 0	1 2 3	7 3 10	10 1 11	8 11 19	26 17 43	19 15 34	20 10 30	39 25 64	57 6 63	122 48 170	32 3 35	27 5 32	59 8 67	59 22 81	68 30 98	21 19 40	31 17 48	28 30 58	266 126 392	
6	325000	Einfacher Diebstahl in/aus Warenhäusern, Verkaufsräumen, Selbstbedienungsläden (ohne Ladendiebstahl)	männl: weibl: insg:	5 3 8	0 0 0	0 0 0	1 0 1	0 0 0	0 0 0	1 0 1	0 0 0	1 0 1	1 0 1	0 0 0	2 0 2	0 1 1	0 0 0	0 1 1	1 0 1	1 1 2	1 1 2	0 0 0	0 0 0	3 3 6	

Schlüssel der Tat	Straftat	Sexus	TV insgesamt	Kinder						Jugendliche			Heranw.	< 21	Erwachsene ab 21 Jahre											
									< 14			14 < 18					21 < 25					>= 21				
				< 6	6 < 8	8 < 10	10 < 12	12 < 14		14 < 16	16 < 18				18 < 21	21 < 23		23 < 25	25 < 30	30 < 40	40 < 50		50 < 60	>= 60		
				1	2	3	4	5	6	7	8	9			10	11	12	13	14	15	16	17	18	19	20	21
6	325500	Einfacher Diebstahl in/aus Warenhäusern, Verkaufsräumen, Selbstbedienungsläden von unbaren Zahlungsmitteln	männl: weibl: insg:	0 1 1	0 0 0	0 0 0	0 0 0	0 0 0	0 0 0	0 0 0	0 0 0	0 0 0	0 0 0	0 0 0	0 0 0	0 0 0	0 0 0	0 0 0	0 0 0	0 0 0	0 0 0	0 0 0	0 0 0	0 0 0	0 0 0	
4	326*00	Ladendiebstahl ohne erschwerende Umstände	männl: weibl: insg:	383 171 554	0 0 0	1 2 3	6 3 9	10 1 11	8 11 19	25 17 42	19 15 34	19 10 29	38 25 63	57 6 63	120 48 168	32 3 35	27 5 32	59 8 67	58 22 80	67 29 96	20 18 38	31 17 48	28 17 57	263 123 386		
6	326000	Einfacher Ladendiebstahl von sonstigem Gut	männl: weibl: insg:	383 171 554	0 0 0	1 2 3	6 3 9	10 1 11	8 11 19	25 17 42	19 15 34	19 10 29	38 25 63	57 6 63	120 48 168	32 3 35	27 5 32	59 8 67	58 22 80	67 29 96	20 18 38	31 17 48	28 17 57	263 123 386		
4	335*00	Diebstahl ohne erschwerende Umstände in/aus Wohnungen	männl: weibl: insg:	23 12 35	0 0 0	0 0 0	0 0 0	0 0 0	0 0 0	0 0 0	2 0 2	2 0 2	4 0 4	3 0 3	7 0 7	1 0 1	1 0 1	2 0 2	2 1 3	8 6 14	3 1 4	1 4 5	0 0 0	16 12 28		
6	335000	Einfacher Diebstahl in/aus Wohnungen von sonstigem Gut	männl: weibl: insg:	23 12 35	0 0 0	0 0 0	0 0 0	0 0 0	0 0 0	0 0 0	2 0 2	2 0 2	4 0 4	3 0 3	7 0 7	1 0 1	1 0 1	2 0 2	2 1 3	8 6 14	3 1 4	1 4 5	0 0 0	16 12 28		
4	340*00	Diebstahl ohne erschwerende Umstände in/aus Boden-/Kellerräumen, Waschküchen	männl: weibl: insg:	1 0 1	0 0 0	0 0 0	0 0 0	0 0 0	0 0 0	0 0 0	0 0 0	0 0 0	0 0 0	0 0 0	0 0 0	0 0 0	0 0 0	0 0 0	0 0 0	1 0 1	0 0 0	0 0 0	0 0 0	0 0 0	1 0 1	
6	340000	Einfacher Diebstahl in/aus Boden-, Kellerräumen und Waschküchen von sonstigem Gut	männl: weibl: insg:	1 0 1	0 0 0	0 0 0	0 0 0	0 0 0	0 0 0	0 0 0	0 0 0	0 0 0	0 0 0	0 0 0	0 0 0	0 0 0	0 0 0	0 0 0	0 0 0	1 0 1	0 0 0	0 0 0	0 0 0	0 0 0	1 0 1	
4	350*00	Diebstahl ohne erschwerende Umstände an/aus Kraftfahrzeugen	männl: weibl: insg:	2 0 2	0 0 0	0 0 0	0 0 0	0 0 0	0 0 0	0 0 0	0 0 0	0 0 0	0 0 0	0 0 0	0 0 0	1 0 1	0 0 0	1 0 1	0 0 0	1 0 1	0 0 0	0 0 0	0 0 0	0 0 0	2 0 2	
6	350000	Einfacher Diebstahl an/aus Kraftfahrzeugen von sonstigem Gut	männl: weibl: insg:	2 0 2	0 0 0	0 0 0	0 0 0	0 0 0	0 0 0	0 0 0	0 0 0	0 0 0	0 0 0	0 0 0	0 0 0	1 0 1	0 0 0	1 0 1	0 0 0	1 0 1	0 0 0	0 0 0	0 0 0	0 0 0	2 0 2	
6	390500	Einfacher Taschendiebstahl von unbaren Zahlungsmitteln	männl: weibl: insg:	0 1 1	0 0 0	0 0 0	0 0 0	0 0 0	0 0 0	0 0 0	0 0 0	0 0 0	0 0 0	0 0 0	0 0 0	0 0 0	0 0 0	0 0 0	0 0 0	0 0 0	0 0 0	0 0 0	0 0 0	0 0 0	0 0 0	
4	4***00	Diebstahl unter erschwerenden Umständen §§ 243-244a StGB	männl: weibl: insg:	69 16 85	0 0 0	0 0 0	0 0 0	0 1 1	0 0 1	0 1 1	1 1 2	2 2 4	3 3 6	8 2 10	11 6 17	4 2 6	5 2 7	9 4 13	19 4 23	19 2 21	6 0 6	4 0 4	1 0 1	1 0 1	58 10 68	
4	4**100	Diebstahl unter erschwerenden Umständen von Kraftwagen	männl: weibl: insg:	3 0 3	0 0 0	0 0 0	0 0 0	0 0 0	0 0 0	0 0 0	0 0 0	0 0 0	0 0 0	0 0 0	0 0 0	1 0 1	1 0 1	2 0 2	0 0 0	0 0 0	0 0 0	0 0 0	0 0 0	0 0 0	0 0 0	3 0 3
4	4**300	Diebstahl unter erschwerenden Umständen von Fahrrädern	männl: weibl: insg:	19 1 20	0 0 0	0 0 0	0 0 0	0 0 0	0 0 0	0 0 0	0 0 0	0 0 0	0 0 0	1 0 1	1 0 1	0 0 0	1 0 1	0 0 0	9 0 9	6 0 6	3 0 3	0 0 0	0 0 0	0 0 0	18 1 19	
4	4**500	Diebstahl unter erschwerenden Umständen von unbaren Zahlungsmitteln	männl: weibl: insg:	3 0 3	0 0 0	0 0 0	0 0 0	0 0 0	0 0 0	0 0 0	0 0 0	0 0 0	0 0 0	0 0 0	0 0 0	0 0 0	0 0 0	0 0 0	0 0 0	2 0 2	1 0 1	0 0 0	0 0 0	0 0 0	3 0 3	
4	400000	Sonstiger schwerer Diebstahl §§ 243 - 244a StGB	männl: weibl: insg:	29 5 34	0 0 0	0 0 0	0 0 0	0 1 0	0 1 1	0 1 1	1 0 1	0 0 0	1 0 1	7 0 7	8 1 9	2 1 3	2 0 2	4 1 5	4 3 7	9 0 9	1 0 1	2 0 2	1 0 1	1 0 1	21 4 25	
6	400010	Besonders schwerer Fall des Diebstahls	männl: weibl: insg:	20 3 23	0 0 0	0 0 0	0 0 0	0 0 0	0 0 0	0 0 0	1 0 1	0 0 0	1 0 1	3 0 3	4 0 4	2 1 3	2 0 2	4 1 5	3 0 3	6 0 6	1 0 1	1 0 1	1 0 1	1 0 1	16 3 19	

Schlüssel der Tat	Straftat	Sexus	TV insge- samt	Kinder						Jugendliche			Heran- w. 18 < 21	Erwachsene ab 21 Jahre										
									< 14			14 < 18		< 21				21 < 25						>= 21
				< 6	6 < 8	8 < 10	10 < 12	12 < 14		14 < 16	16 < 18				21 < 23	23 < 25		25 < 30	30 < 40	40 < 50	50 < 60	>= 60		
				5	6	7	8	9	10	11	12	13		14	15	16	17	18	19	20	21	22	23	24
6	400020	Sonstiger schwerer Diebstahl gemäß §§ 244 Abs. 1 Nr. 1 und 2, 244a StGB	männl: weibl: insg:	7 1 8	0 0 0	0 0 0	0 0 0	0 0 0	0 0 0	0 0 0	0 0 0	0 0 0	4 0 4	4 0 4	0 0 0	0 0 0	0 1 1	2 0 2	0 0 0	1 0 1	0 0 0	3 1 4		
64	400081	Schwerer Diebstahl in/aus Wochenend- und Gartenhaus	männl: weibl: insg:	3 1 4	0 0 0	1 0 1	0 1 1	0 0 1	1 0 2	0 0 0	0 0 0	0 0 0	0 0 0	1 1 2	0 0 0	0 0 0	1 0 1	1 0 1	0 0 0	0 0 0	0 0 0	2 0 2		
4	400100	Schwerer Diebstahl von Kraftwagen	männl: weibl: insg:	3 0 3	0 0 0	0 0 0	0 0 0	0 0 0	0 0 0	0 0 0	0 0 0	0 0 0	0 0 0	0 0 1	1 0 1	1 0 2	2 0 0	0 0 0	0 0 0	0 0 0	1 0 1	0 0 3		
6	400110	Besonders schwerer Fall des Diebstahls von Kraftwagen	männl: weibl: insg:	1 0 1	0 0 0	0 0 0	0 0 0	0 0 0	0 0 0	0 0 0	0 0 0	0 0 0	0 0 0	0 0 0	0 0 0	0 0 0	0 0 0	0 0 0	0 0 0	0 0 0	1 0 1	0 0 1		
6	400120	Schwerer Diebstahl von Kraftwagen gemäß §§ 244 Abs. 1 Nr. 1 und 2, 244a StGB	männl: weibl: insg:	2 0 2	0 0 0	0 0 0	0 0 0	0 0 0	0 0 0	0 0 0	0 0 0	0 0 0	0 0 0	0 1 1	1 0 2	2 0 0	0 0 0	0 0 0	0 0 0	0 0 0	0 0 0	2 0 2		
4	400300	Schwerer Diebstahl von Fahrrädern	männl: weibl: insg:	15 1 16	0 0 0	0 0 0	0 0 0	0 0 0	0 0 0	0 0 0	0 0 0	0 0 0	0 0 0	0 0 0	0 1 1	0 1 1	7 0 7	5 0 5	3 0 3	0 0 0	0 0 0	15 1 16		
6	400310	Besonders schwerer Fall des Diebstahls von Fahrrädern	männl: weibl: insg:	15 1 16	0 0 0	0 0 0	0 0 0	0 0 0	0 0 0	0 0 0	0 0 0	0 0 0	0 0 0	0 0 0	0 1 1	0 1 1	7 0 7	5 0 5	3 0 3	0 0 0	0 0 0	15 1 16		
4	410*00	Diebstahl unter erschwerenden Umständen in/aus Dienst-, Büro-, Fabrikations-, Werkstatt- und Lagerräumen	männl: weibl: insg:	5 0 5	0 0 0	0 0 0	0 0 0	0 0 0	0 0 0	0 0 0	0 0 0	1 0 1	1 0 1	1 0 2	2 0 1	1 0 1	0 0 1	1 0 1	1 0 1	0 0 0	0 0 0	3 0 3		
4	410000	Schwerer Diebstahl in/aus Dienst-, Büro-, Fabrikations-, Werkstatt- und Lagerräumen	männl: weibl: insg:	3 0 3	0 0 0	0 0 0	0 0 0	0 0 0	0 0 0	0 0 0	0 0 0	1 0 1	1 0 1	1 0 2	2 0 1	0 0 1	0 0 0	0 0 0	0 0 0	0 0 0	0 0 0	1 0 1		
6	410010	Besonders schwerer Fall des Diebstahls in/aus Dienst-, Büro-, Fabrikations-, Werkstatt- und Lagerräumen von sonstigem Gut	männl: weibl: insg:	3 0 3	0 0 0	0 0 0	0 0 0	0 0 0	0 0 0	0 0 0	0 0 0	1 0 1	1 0 1	2 0 2	1 0 1	0 0 1	0 0 0	0 0 0	0 0 0	0 0 0	0 0 0	1 0 1		
4	410500	Bes. schw. Fall des Diebstahls in/aus Dienst-/Büro-/Fabrikations-/Werkst.- u. Lagerräumen von unbaren Zahlungsmitteln	männl: weibl: insg:	2 0 2	0 0 0	0 0 0	0 0 0	0 0 0	0 0 0	0 0 0	0 0 0	0 0 0	0 0 0	0 0 0	0 0 0	0 0 0	0 0 0	0 0 0	1 0 1	1 0 1	0 0 0	2 0 2		
6	410510	Besonders schwerer Fall des Diebstahls in/aus Dienst-, Büro-, Fabrikations-, Werkstatt- und Lagerräumen von unbaren Zahlungsmitteln	männl: weibl: insg:	2 0 2	0 0 0	0 0 0	0 0 0	0 0 0	0 0 0	0 0 0	0 0 0	0 0 0	0 0 0	0 0 0	0 0 0	0 0 0	0 0 0	0 0 0	1 0 1	1 0 1	0 0 0	2 0 2		
4	425*00	Schwerer Diebstahl in/aus Kiosken, Warenhäusern, Verkaufsräumen, Selbstbedienungsläden, Schaufenstern, Schaukästen und Vitrinen	männl: weibl: insg:	2 2 4	0 0 0	0 0 0	0 0 0	0 0 0	0 0 0	0 0 0	0 1 1	0 1 1	0 1 1	1 1 2	1 0 2	0 0 0	0 0 0	1 0 1	0 1 1	0 0 0	0 0 0	1 1 2		
4	425000	Besonders schwerer Fall des Diebstahls in/aus Kiosken, Warenhäusern, Verkaufsräumen, Selbstbedienungsläden	männl: weibl: insg:	1 1 2	0 0 0	0 0 0	0 0 0	0 0 0	0 0 0	0 0 0	0 0 0	0 0 0	0 0 0	1 0 1	1 0 1	0 0 0	0 0 0	0 1 0	0 0 0	0 0 0	0 0 0	0 1 1		
6	425010	Besonders schwerer Fall des Diebstahls in/aus Kiosken, Warenhäusern, Verkaufsräumen, SB-Läden, Schaufenstern, Schaukästen und Vitrinen (sonstiges Gut)	männl: weibl: insg:	1 0 1	0 0 0	0 0 0	0 0 0	0 0 0	0 0 0	0 0 0	0 0 0	0 0 0	0 0 0	1 0 1	1 0 1	0 0 0	0 0 0	0 0 0	0 0 0	0 0 0	0 0 0	0 0 0		
6	425020	Schwerer Diebstahl in/aus Kiosken, Warenhäusern, Verkaufsräumen pp. von sonstigem Gut gemäß §§ 244 Abs. 1 Nr. 1 und 2, 244a StGB	männl: weibl: insg:	0 1 1	0 0 0	0 0 0	0 0 0	0 0 0	0 0 0	0 0 0	0 0 0	0 0 0	0 0 0	0 0 0	0 0 0	0 0 0	0 0 0	0 1 1	0 0 0	0 0 0	0 0 0	0 1 1		

Schlüssel der Tat	Straftat	Sexus	TV insge- samt	Kinder						Jugendliche			Heran- w. 18 < 21	Erwachsene ab 21 Jahre											
									< 14			14 < 18		< 21			21 < 25						>= 21		
				< 6	6 < 8	8 < 10	10 < 12	12 < 14		14 < 16	16 < 18				21 < 23	23 < 25		25 < 30	30 < 40	40 < 50	50 < 60	>= 60			
				1	2	3	4	5	6	7	8	9		10	11	12	13	14	15	16	17	18	19	20	21
4	426*00	Besonders schwerer Fall des Ladendiebstahls	männl: weibl: insg:	1 1 2	0 0 0	0 0 0	0 0 0	0 0 0	0 0 0	0 1 1	0 0 0	0 1 0	0 0 0	0 1 0	0 0 0	0 0 0	0 0 0	1 0 0	0 0 0	0 0 0	0 0 0	0 0 0	0 0 0	1 0 1	
4	426000	Besonders schwerer Fall des Ladendiebstahls	männl: weibl: insg:	1 1 2	0 0 0	0 0 0	0 0 0	0 0 0	0 0 0	0 1 1	0 0 0	0 1 0	0 0 0	0 1 0	0 0 0	0 0 0	0 0 0	1 0 0	0 0 0	0 0 0	0 0 0	0 0 0	0 0 0	1 0 1	
6	426020	Schwerer Ladendiebstahl gemäß §§ 244 Abs. 1 Nr. 1 und 2, 244a StGB	männl: weibl: insg:	1 1 2	0 0 0	0 0 0	0 0 0	0 0 0	0 0 0	0 1 1	0 0 0	0 1 0	0 0 0	0 1 0	0 0 0	0 0 0	0 0 0	1 0 0	0 0 0	0 0 0	0 0 0	0 0 0	0 0 0	1 0 0	
4	435*00	Wohnungseinbruchdiebstahl gem. § 244 Abs. 1 Nr. 3, § 244a StGB	männl: weibl: insg:	14 7 21	0 0 0	0 0 0	0 0 0	0 0 0	0 0 0	0 0 0	1 2 3	1 2 3	0 2 2	0 2 2	1 4 5	1 0 1	2 1 2	2 1 3	5 1 6	3 1 4	2 0 2	1 0 1	0 0 0	0 0 0	13 3 16
6	435000	Wohnungseinbruchdiebstahl (ohne TWE) von sonstigem Gut gemäß § 244 Abs. 1 Nr. 3 StGB	männl: weibl: insg:	6 2 8	0 0 0	0 0 0	0 0 0	0 0 0	0 0 0	0 0 0	0 1 1	0 1 1	0 1 1	0 1 1	0 2 2	1 0 1	1 0 1	2 0 2	3 0 3	0 0 0	1 0 1	0 0 0	0 0 0	0 0 0	6 0 6
6	435500	Wohnungseinbruchdiebstahl (ohne TWE) von unbaren Zahlungsmitteln gemäß § 244 Abs. 1 Nr. 3 StGB	männl: weibl: insg:	1 0 1	0 0 0	0 0 0	0 0 0	0 0 0	0 0 0	0 0 0	0 0 0	0 0 0	0 0 0	0 0 0	0 0 0	0 0 0	0 0 0	0 0 0	0 0 0	0 1 1	0 0 0	0 0 0	0 0 0	0 0 0	1 0 1
4	436*00	Tageswohnungseinbruchdiebstahl gem. § 244 Abs. 1 Nr. 3, § 244a StGB	männl: weibl: insg:	8 5 13	0 0 0	0 0 0	0 0 0	0 0 0	0 0 0	0 0 0	1 1 2	1 1 2	0 1 1	0 1 3	1 2 3	0 1 1	0 1 1	0 1 1	3 1 4	2 1 3	1 0 1	1 0 1	0 0 0	0 0 0	7 3 10
6	436000	Tageswohnungseinbruch von sonstigem Gut	männl: weibl: insg:	8 5 13	0 0 0	0 0 0	0 0 0	0 0 0	0 0 0	0 0 0	1 1 2	1 1 2	0 1 1	0 1 3	1 2 3	0 1 1	0 1 1	0 1 1	3 1 4	2 1 3	1 0 1	1 0 1	0 0 0	0 0 0	7 3 10
4	440*00	Besonders schwerer Fall des Diebstahls in/aus Boden-, Kellerräumen, Waschküchen	männl: weibl: insg:	17 1 18	0 0 0	0 0 0	0 0 0	0 0 0	0 0 0	0 0 0	1 0 1	1 0 1	4 0 4	5 0 5	0 1 1	1 0 1	1 0 1	7 0 7	3 0 3	1 0 1	0 0 0	0 0 0	0 0 0	0 0 0	12 1 13
4	440000	Besonders schwerer Fall des Diebstahls in/aus Boden-, Kellerräumen, Waschküchen	männl: weibl: insg:	13 1 14	0 0 0	0 0 0	0 0 0	0 0 0	0 0 0	0 0 0	1 0 1	1 0 1	4 0 4	5 0 5	0 1 1	1 0 1	1 0 1	5 0 5	2 0 2	0 0 0	0 0 0	0 0 0	0 0 0	0 0 0	8 1 9
6	440010	Besonders schwerer Fall des Diebstahls in/aus Boden-, Kellerräumen, Waschküchen von sonstigem Gut	männl: weibl: insg:	13 1 14	0 0 0	0 0 0	0 0 0	0 0 0	0 0 0	0 0 0	1 0 1	1 0 1	4 0 4	5 0 5	0 1 1	1 0 1	1 0 1	5 0 5	2 0 2	0 0 0	0 0 0	0 0 0	0 0 0	0 0 0	8 1 9
4	440300	Bes. schw. Fall des Diebstahls in/aus Boden-, Kellerräumen, Waschküchen von Fahrrädern	männl: weibl: insg:	6 0 6	0 0 0	0 0 0	0 0 0	0 0 0	0 0 0	0 0 0	0 0 0	0 0 0	0 0 0	1 0 1	1 0 1	0 0 0	0 0 0	0 0 0	3 0 3	1 0 1	1 0 1	0 0 0	0 0 0	0 0 0	5 0 5
6	440310	Besonders schwerer Fall des Diebstahls in/aus Boden-, Kellerräumen, Waschküchen von Fahrrädern	männl: weibl: insg:	6 0 6	0 0 0	0 0 0	0 0 0	0 0 0	0 0 0	0 0 0	0 0 0	0 0 0	0 0 0	1 0 1	1 0 1	0 0 0	0 0 0	0 0 0	3 0 3	1 0 1	1 0 1	0 0 0	0 0 0	0 0 0	5 0 5
4	450*00	Besonders schwerer Fall des Diebstahls an/aus Kraftfahrzeugen	männl: weibl: insg:	4 0 4	0 0 0	0 0 0	0 0 0	0 0 0	0 0 0	0 0 0	0 0 0	0 0 0	0 0 0	0 0 0	1 0 1	0 0 0	0 0 0	1 0 1	2 0 2	1 0 1	0 0 0	0 0 0	0 0 0	0 0 0	4 0 4
4	450000	Besonders schwerer Fall des Diebstahls an/aus Kraftfahrzeugen von sonstigem Gut	männl: weibl: insg:	4 0 4	0 0 0	0 0 0	0 0 0	0 0 0	0 0 0	0 0 0	0 0 0	0 0 0	0 0 0	0 0 0	0 1 1	0 0 0	0 0 0	1 0 1	2 0 2	1 0 1	0 0 0	0 0 0	0 0 0	0 0 0	4 0 4
6	450010	Besonders schwerer Fall des Diebstahls an/aus Kraftfahrzeugen von sonstigem Gut	männl: weibl: insg:	4 0 4	0 0 0	0 0 0	0 0 0	0 0 0	0 0 0	0 0 0	0 0 0	0 0 0	0 0 0	0 0 0	1 0 1	0 0 0	0 0 0	1 0 1	2 0 2	1 0 1	0 0 0	0 0 0	0 0 0	0 0 0	4 0 4

Schlüssel der Tat	Straftat	Sexus	TV insge- samt	Kinder					Jugendliche			Heran- w. 18 < 21	Erwachsene ab 21 Jahre											
									< 14				14 < 18	< 21			21 < 25						>= 21	
				< 6	6 < 8	8 < 10	10 < 12	12 < 14		14 < 16	16 < 18				21 < 23	23 < 25		25 < 30	30 < 40	40 < 50	50 < 60	>= 60		
																								5
1	2	3	4	5	6	7	8	9	10	11	12	13	14	15	16	17	18	19	20	21	22	23	24	
4	****00	Diebstahl insgesamt	männl: weibl: insg:	544 224 768	0 0 0	1 2 3	7 4 11	10 2 12	9 11 20	27 19 46	28 21 49	26 14 40	54 35 89	73 9 82	154 63 217	38 9 47	36 8 44	74 17 91	92 28 120	108 37 145	43 22 65	40 25 65	33 32 65	390 161 551
4	***100	Diebstahl insgesamt von Kraftwagen einschl. unbefugter Ingebrauchnahme	männl: weibl: insg:	6 0 6	0 0 0	0 0 0	0 0 0	0 0 0	0 0 0	0 0 0	0 0 0	0 0 0	0 0 0	0 0 0	1 0 1	1 0 1	2 0 2	0 0 0	2 0 0	1 0 1	1 0 1	0 0 1	0 0 0	6 0 6
4	***200	Diebstahl insgesamt von Mopeds und Kraffrädern einschl. unbefugter Ingebrauchnahme	männl: weibl: insg:	4 0 4	0 0 0	0 0 0	0 0 0	0 0 0	0 0 0	0 0 0	0 0 0	0 0 0	0 0 0	0 0 0	0 0 0	0 0 0	0 0 0	0 0 0	1 0 1	2 0 2	1 0 1	0 0 0	0 0 0	4 0 4
4	***300	Diebstahl insgesamt von Fahrrädern einschl. unbefugter Ingebrauchnahme	männl: weibl: insg:	25 3 28	0 0 0	0 0 0	0 0 0	0 0 0	0 0 0	0 0 0	0 0 0	0 0 0	0 0 0	4 0 4	4 0 4	0 1 1	2 2 4	2 3 5	9 0 9	7 0 7	3 0 3	0 0 0	0 0 0	21 3 24
4	***500	Diebstahl insgesamt von unbaren Zahlungsmitteln	männl: weibl: insg:	5 2 7	0 0 0	0 0 0	0 0 0	0 0 0	0 0 0	0 0 0	0 0 0	0 0 0	0 0 0	0 0 0	0 0 0	1 0 1	1 0 1	0 0 0	3 0 3	1 0 1	0 0 0	0 1 1	0 1 1	5 2 7
4	***700	Diebstahl insgesamt von/aus Automaten	männl: weibl: insg:	1 0 1	0 0 0	0 0 0	0 0 0	0 0 0	0 0 0	0 0 0	0 0 0	0 0 0	0 0 0	0 0 0	0 0 0	0 0 0	0 0 0	0 0 0	0 0 0	1 0 1	0 0 0	0 0 0	0 0 0	1 0 1
4	*00081	Diebstahl insgesamt in/aus Wochenend- und Gartenhaus	männl: weibl: insg:	4 1 5	0 0 0	0 0 0	1 1 1	0 0 1	0 0 2	1 0 2	0 0 0	0 0 0	0 0 0	0 0 0	1 0 2	0 0 0	0 0 0	0 0 0	1 0 1	2 0 2	0 0 0	0 0 0	0 0 0	3 0 3
4	*10*00	Diebstahl insgesamt in/aus Dienst-, Büro-, Fabrikations-, Werkstatt- und Lagerräumen	männl: weibl: insg:	8 0 8	0 0 0	0 0 0	0 0 0	0 0 0	0 0 0	0 0 0	0 0 0	1 0 1	1 0 1	1 0 1	2 0 2	1 0 1	1 0 1	2 0 2	0 0 0	2 0 2	1 0 1	1 0 1	0 0 0	6 0 6
4	*25*00	Diebstahl gesamt in/aus Kiosken, Warenhäusern, Verkaufsräumen, Selbstbedienungsläden, Schaufenstern, Schaukästen und Vitrinen	männl: weibl: insg:	390 175 565	0 0 0	1 2 3	7 3 10	10 1 11	8 11 19	26 17 43	19 16 35	20 10 30	39 26 65	58 6 64	123 49 172	32 3 35	27 5 32	59 8 67	60 22 82	68 30 98	21 19 40	31 17 48	28 30 58	267 126 393
4	*26*00	Diebstahl insgesamt Ladendiebstahl	männl: weibl: insg:	384 172 556	0 0 0	1 2 3	6 3 9	10 1 11	8 11 19	25 17 42	19 16 35	19 10 29	38 26 64	57 6 63	120 49 169	32 3 35	27 5 32	59 8 67	59 22 81	67 29 96	20 18 38	31 17 48	28 29 57	264 123 387
4	*35*00	Diebstahl insgesamt in/aus Wohnungen	männl: weibl: insg:	35 19 54	0 0 0	0 0 0	0 0 0	0 0 0	0 0 0	0 0 0	2 2 2	3 2 5	5 2 7	3 2 5	8 4 12	2 0 2	2 1 3	4 1 5	5 2 7	11 7 18	5 1 6	2 4 6	0 0 0	27 15 42
4	*40*00	Diebstahl insgesamt in/aus Boden-, Kellerräumen und Waschküchen	männl: weibl: insg:	18 1 19	0 0 0	0 0 0	0 0 0	0 0 0	0 0 0	0 0 0	0 0 0	1 0 1	1 0 1	4 0 4	5 0 5	0 1 1	1 0 1	1 0 1	7 0 7	4 0 4	1 0 1	0 0 0	0 0 0	13 1 14
4	*50*00	Diebstahl insgesamt an/aus Kraftfahrzeugen	männl: weibl: insg:	6 0 6	0 0 0	0 0 0	0 0 0	0 0 0	0 0 0	0 0 0	0 0 0	0 0 0	0 0 0	0 0 0	2 0 2	0 0 0	2 0 2	2 0 2	2 0 2	2 0 2	0 0 0	0 0 0	0 0 0	6 0 6
4	*90*00	Diebstahl insgesamt Taschendiebstahl	männl: weibl: insg:	0 1 1	0 0 0	0 0 0	0 0 0	0 0 0	0 0 0	0 0 0	0 0 0	0 0 0	0 0 0	0 0 0	0 0 0	0 0 0	0 0 0	0 0 0	0 0 0	0 0 0	0 0 0	0 1 1	0 0 0	0 1 1
4	500000	Vermögens- und Fälschungsdelikte	männl: weibl: insg:	529 220 749	0 0 0	0 0 0	1 0 1	1 0 1	2 0 2	4 0 4	9 4 13	20 4 24	29 8 37	44 19 63	77 27 104	27 10 37	31 11 42	58 21 79	98 50 148	127 53 180	81 29 110	59 30 89	29 10 39	452 193 645
4	510000	Betrug §§ 263, 263a, 264, 264a, 265, 265a, 265b StGB	männl: weibl: insg:	381 183 564	0 0 0	0 0 0	1 0 1	1 0 1	1 0 1	3 0 3	6 2 8	14 4 18	20 6 26	31 15 46	54 21 75	19 9 28	22 10 32	41 19 60	75 43 118	93 48 141	55 23 78	46 22 68	17 7 24	327 162 489

Schlüssel der Tat	Straftat	Sexus	TV insge- samt	Kinder						Jugendliche			Heran- w. 18 < 21	Erwachsene ab 21 Jahre											
									< 14			14 < 18		< 21			21 < 25						>= 21		
				< 6	6 < 8	8 < 10	10 < 12	12 < 14		14 < 16	16 < 18				21 < 23	23 < 25		25 < 30	30 < 40	40 < 50	50 < 60	>= 60			
				1	2	3	4	5	6	7	8	9		10	11	12	13	14	15	16	17	18	19	20	21
4	511000	Waren- und Warenkreditbetrug	männl: weibl: insg:	114 88 202	0 0 0	0 0 0	0 0 0	0 0 0	0 0 0	0 0 0	0 0 0	1 0 1	1 0 1	4 7 11	5 7 12	4 6 10	5 9 14	9 15 24	24 27 51	38 19 57	16 12 28	17 6 23	5 2 7	109 81 190	
64	511100	Betrügerisches Erlangen von Kfz §§ 263, 263a StGB	männl: weibl: insg:	3 0 3	0 0 0	0 0 0	0 0 0	0 0 0	0 0 0	0 0 0	0 0 0	0 0 0	0 0 0	0 0 0	0 0 0	0 0 0	0 0 0	0 0 0	0 0 0	1 0 1	1 0 1	1 0 1	0 0 0	3 0 3	
6	511110	Betrügerisches Erlangen von Kfz § 263 StGB	männl: weibl: insg:	3 0 3	0 0 0	0 0 0	0 0 0	0 0 0	0 0 0	0 0 0	0 0 0	0 0 0	0 0 0	0 0 0	0 0 0	0 0 0	0 0 0	0 0 0	0 0 0	1 0 1	1 0 1	1 0 1	0 0 0	3 0 3	
4	511200	Sonstiger Warenkreditbetrug	männl: weibl: insg:	57 53 110	0 0 0	0 0 0	0 0 0	0 0 0	0 0 0	0 0 0	0 0 0	0 0 0	3 3 6	3 3 6	3 3 4	1 3 9	4 5 13	5 8 17	10 17 27	18 14 32	8 4 12	9 6 15	4 1 5	54 50 104	
6	511201	Tankbetrug	männl: weibl: insg:	16 6 22	0 0 0	0 0 0	0 0 0	0 0 0	0 0 0	0 0 0	0 0 0	0 0 0	0 0 0	0 0 0	0 0 0	1 1 2	1 1 2	1 1 2	1 1 2	5 1 6	2 0 2	3 2 5	4 1 5	16 6 22	
6	511210	Weitere Arten des Warenkreditbetruges §§ 263, 263a StGB	männl: weibl: insg:	41 47 88	0 0 0	0 0 0	0 0 0	0 0 0	0 0 0	0 0 0	0 0 0	0 0 0	3 3 6	3 3 6	1 3 4	3 4 7	4 7 11	9 16 25	13 13 26	6 4 10	6 4 10	6 4 10	0 4 0	38 44 82	
6	511211	Weitere Arten des Warenkreditbetruges § 263 StGB	männl: weibl: insg:	35 45 80	0 0 0	0 0 0	0 0 0	0 0 0	0 0 0	0 0 0	0 0 0	0 0 0	3 3 6	3 3 6	1 3 4	3 4 7	4 7 11	8 15 23	10 13 23	5 4 9	5 3 8	5 3 8	0 0 0	32 42 74	
6	511212	Weitere Arten des Warenkreditbetruges § 263a StGB	männl: weibl: insg:	6 3 9	0 0 0	0 0 0	0 0 0	0 0 0	0 0 0	0 0 0	0 0 0	0 0 0	0 0 0	0 0 0	0 0 0	0 0 0	0 0 0	1 2 3	3 0 3	1 0 1	1 0 1	1 0 1	0 0 0	6 3 9	
64	511300	Warenbetrug	männl: weibl: insg:	55 38 93	0 0 0	0 0 0	0 0 0	0 0 0	0 0 0	0 0 0	0 0 0	1 0 1	1 0 1	1 4 5	2 4 6	3 4 7	1 5 6	4 9 13	15 11 26	19 5 24	7 8 15	7 0 7	1 1 2	53 34 87	
4	514000	Geldkreditbetrug	männl: weibl: insg:	1 1 2	0 0 0	0 0 0	0 0 0	0 0 0	0 0 0	0 0 0	0 0 0	0 0 0	0 0 0	0 0 0	0 0 0	0 0 0	0 0 0	1 0 1	0 0 0	0 0 0	0 0 0	0 1 1	0 0 0	1 1 2	
64	514300	Krediterlangungsbetrug § 263 StGB	männl: weibl: insg:	1 1 2	0 0 0	0 0 0	0 0 0	0 0 0	0 0 0	0 0 0	0 0 0	0 0 0	0 0 0	0 0 0	0 0 0	0 0 0	0 0 0	1 0 1	0 0 0	0 0 0	0 0 0	0 1 1	0 0 0	1 0 2	
4	515000	Erschleichen von Leistungen § 265a StGB	männl: weibl: insg:	127 31 158	0 0 0	0 0 0	1 0 1	1 0 1	1 0 1	3 0 3	6 2 8	13 3 16	19 5 24	20 5 25	42 10 52	9 1 10	10 0 10	19 1 20	21 9 30	26 4 30	8 4 12	7 4 10	4 3 4	85 21 106	
6	515001	Beförderungser schleichung	männl: weibl: insg:	117 29 146	0 0 0	0 0 0	0 0 0	1 0 0	1 0 1	1 0 1	6 2 8	9 3 12	15 5 20	18 5 23	34 10 44	9 0 9	10 0 10	19 0 19	21 9 30	26 3 29	8 4 12	6 3 9	3 0 3	83 19 102	
6	515079	Sonstiges Erschleichen von Leistungen gemäß § 265a StGB	männl: weibl: insg:	11 2 13	0 0 0	0 0 0	1 0 1	1 0 1	0 0 0	2 0 2	0 0 0	4 0 4	4 0 4	2 0 2	8 0 8	0 1 1	0 0 0	0 1 1	1 0 1	0 1 1	0 0 0	1 0 1	0 0 0	1 0 1	3 2 5
64	516000	Betrug bzw. Computerbetrug mittels rechtswidrig erlangter unbarer Zahlungsmittel	männl: weibl: insg:	14 3 17	0 0 0	0 0 0	0 0 0	0 0 0	0 0 0	0 0 0	0 0 0	0 0 0	0 0 0	0 0 0	0 0 1	1 0 1	2 0 2	3 0 3	4 2 6	5 0 5	0 0 0	0 0 0	0 1 1	14 3 17	
64	516200	Betrug mittels rechtswidrig erlangter Zahlungskarten ohne PIN (Lastschriftverfahren)	männl: weibl: insg:	1 1 2	0 0 0	0 0 0	0 0 0	0 0 0	0 0 0	0 0 0	0 0 0	0 0 0	0 0 0	0 0 0	0 0 0	0 0 0	0 0 0	0 0 0	0 0 0	0 0 0	1 0 1	0 0 0	0 0 0	1 1 2	

Schlüssel der Tat	Straftat	Sexus	TV insgesamt	Kinder						Jugendliche			Heranw.	< 21	Erwachsene ab 21 Jahre										
									< 14			14 < 18						21 < 25						>= 21	
				< 6	6 < 8	8 < 10	10 < 12	12 < 14		14 < 16	16 < 18				18 < 21		21 < 23	23 < 25		25 < 30	30 < 40	40 < 50	50 < 60	>= 60	
				5	6	7	8	9	10	11	12	13			14	15	16	17	18	19	20	21	22	23	24
64	516300	Computerbetrug mittels rechtswidrig erlangter Zahlungskarten mit PIN § 263a StGB	männl: weibl: insg:	9 3 12	0 0 0	0 0 0	0 0 0	0 0 0	0 0 0	0 0 0	0 0 0	0 0 0	0 0 0	0 0 0	0 0 0	1 0 1	1 0 1	2 0 2	3 0 5	3 0 3	0 0 0	0 1 1	0 3 12	9 3 12	
64	516500	Betrug bzw. Computerbetrug mittels rechtswidrig erlangter Daten von Zahlungskarten §§ 263, 263a StGB	männl: weibl: insg:	4 0 4	0 0 0	0 0 0	0 0 0	0 0 0	0 0 0	0 0 0	0 0 0	0 0 0	0 0 0	0 0 0	0 0 0	1 0 1	0 0 1	1 0 1	1 0 1	1 0 1	0 0 0	0 0 0	0 0 0	4 0 4	
6	516510	Betrug mittels rechtswidrig erlangter Daten von Zahlungskarten § 263 StGB	männl: weibl: insg:	4 0 4	0 0 0	0 0 0	0 0 0	0 0 0	0 0 0	0 0 0	0 0 0	0 0 0	0 0 0	0 0 0	0 0 0	1 0 1	0 0 0	1 0 1	1 0 1	1 0 1	0 0 0	0 0 0	0 0 0	4 0 4	
4	517000	Sonstiger Betrug	männl: weibl: insg:	136 68 204	0 0 0	0 0 0	0 0 0	0 0 0	0 0 0	0 0 0	0 0 0	0 1 1	0 1 1	8 6 14	8 7 15	6 2 8	6 1 7	12 3 15	28 12 40	32 23 55	26 7 33	22 12 34	8 4 12	128 61 189	
64	517100	Leistungsbetrug	männl: weibl: insg:	11 2 13	0 0 0	0 0 0	0 0 0	0 0 0	0 0 0	0 0 0	0 0 0	0 0 0	0 0 0	0 0 0	0 0 0	0 1 1	0 0 0	0 1 1	0 0 0	5 1 6	1 0 1	3 0 3	2 0 2	11 2 13	
64	517200	Leistungskreditbetrug §§ 263, 263a StGB	männl: weibl: insg:	15 5 20	0 0 0	0 0 0	0 0 0	0 0 0	0 0 0	0 0 0	0 0 0	0 0 0	1 0 1	1 0 1	0 0 0	2 0 2	2 0 2	3 2 5	3 1 4	5 1 6	0 1 1	1 0 1	1 0 1	14 5 19	
6	517210	Leistungskreditbetrug § 263 StGB	männl: weibl: insg:	14 5 19	0 0 0	0 0 0	0 0 0	0 0 0	0 0 0	0 0 0	0 0 0	0 0 0	1 0 1	1 0 1	0 0 0	2 0 2	2 0 2	3 2 5	2 1 3	5 1 6	0 1 1	0 1 1	1 1 1	13 5 18	
6	517220	Leistungskreditbetrug § 263a StGB	männl: weibl: insg:	1 0 1	0 0 0	0 0 0	0 0 0	0 0 0	0 0 0	0 0 0	0 0 0	0 0 0	0 0 0	0 0 0	0 0 0	0 0 0	0 0 0	0 0 0	0 0 0	1 0 1	0 0 0	0 0 0	0 0 0	1 0 1	
64	517400	Betrug z.N.v. Versicherungen und Versicherungsmissbrauch §§ 263, 265 StGB	männl: weibl: insg:	1 1 2	0 0 0	0 0 0	0 0 0	0 0 0	0 0 0	0 0 0	0 0 0	0 0 0	0 0 0	0 0 0	0 0 0	0 0 0	0 0 0	0 0 0	0 0 0	0 0 0	1 1 2	0 0 0	0 0 0	1 1 2	
6	517410	Betrug zum Nachteil von Versicherungen	männl: weibl: insg:	1 1 2	0 0 0	0 0 0	0 0 0	0 0 0	0 0 0	0 0 0	0 0 0	0 0 0	0 0 0	0 0 0	0 0 0	0 0 0	0 0 0	0 0 0	0 0 0	0 0 0	1 1 2	0 0 0	0 0 0	1 1 2	
64	517500	Computerbetrug (sonstiger) § 263a StGB (soweit nicht unter den Schlüsseln 511120, 511212, 516300, 516520, 516920, 517220, 517900, 518112 bzw. 518302 zu erfassen)	männl: weibl: insg:	5 1 6	0 0 0	0 0 0	0 0 0	0 0 0	0 0 0	0 0 0	0 0 0	0 0 0	0 0 0	0 0 0	0 0 0	0 0 0	0 0 0	0 0 0	1 1 2	2 0 2	0 0 0	2 0 2	0 0 0	5 1 6	
6	517510	Computerbetrug (sonstiger) § 263a Abs. 1 und 2 StGB	männl: weibl: insg:	5 1 6	0 0 0	0 0 0	0 0 0	0 0 0	0 0 0	0 0 0	0 0 0	0 0 0	0 0 0	0 0 0	0 0 0	0 0 0	0 0 0	0 0 0	1 1 2	2 0 2	0 0 0	2 0 2	0 0 0	5 1 6	
64	517600	Provisionsbetrug	männl: weibl: insg:	1 0 1	0 0 0	0 0 0	0 0 0	0 0 0	0 0 0	0 0 0	0 0 0	0 0 0	0 0 0	0 0 0	0 0 0	0 0 0	0 0 0	0 0 0	1 0 1	0 0 0	0 0 0	0 0 0	0 0 0	1 0 1	
64	517800	Sozialleistungsbetrug § 263 StGB	männl: weibl: insg:	16 20 36	0 0 0	0 0 0	0 0 0	0 0 0	0 0 0	0 0 0	0 0 0	0 0 0	0 0 0	0 0 0	0 0 0	1 0 1	1 0 1	2 0 2	4 3 7	3 10 13	2 0 2	3 4 7	2 3 5	16 20 36	
64	518100	Abrechnungsbetrug	männl: weibl: insg:	1 3 4	0 0 0	0 0 0	0 0 0	0 0 0	0 0 0	0 0 0	0 0 0	0 0 0	0 0 0	0 0 0	0 0 0	0 0 0	0 0 0	0 0 0	0 1 1	1 0 0	0 0 0	0 2 2	0 0 0	1 3 4	
6	518110	Abrechnungsbetrug im Gesundheitswesen §§ 263, 263a StGB	männl: weibl: insg:	0 1 1	0 0 0	0 0 0	0 0 0	0 0 0	0 0 0	0 0 0	0 0 0	0 0 0	0 0 0	0 0 0	0 0 0	0 0 0	0 0 0	0 0 0	0 0 0	0 0 0	0 0 0	0 1 1	0 0 0	0 1 1	

Schlüssel der Tat	Straftat	Sexus	TV insge- samt	Kinder						Jugendliche			Heran- w. 18 < 21	Erwachsene ab 21 Jahre										
									< 14			14 < 18		< 21			21 < 25						>= 21	
				< 6	6 < 8	8 < 10	10 < 12	12 < 14		14 < 16	16 < 18				21 < 23	23 < 25		25 < 30	30 < 40	40 < 50	50 < 60	>= 60		
				5	6	7	8	9	10	11	12	13		14	15	16	17	18	19	20	21	22	23	24
6	518111	Abrechnungsbetrug im Gesundheitswesen § 263 StGB	männl: weibl: insg:	0 1 1	0 0 0	0 0 0	0 0 0	0 0 0	0 0 0	0 0 0	0 0 0	0 0 0	0 0 0	0 0 0	0 0 0	0 0 0	0 0 0	0 0 0	0 0 0	0 0 0	0 0 0	0 0 0	0 0 0	
6	518179	Sonstiger Abrechnungsbetrug	männl: weibl: insg:	1 2 3	0 0 0	0 0 0	0 0 0	0 0 0	0 0 0	0 0 0	0 0 0	0 0 0	0 0 0	0 0 0	0 0 0	0 0 0	0 0 0	0 1 1	1 0 1	0 0 0	0 1 1	0 0 0	0 0 0	
64	518200	Einmietbetrug	männl: weibl: insg:	6 3 9	0 0 0	0 0 0	0 0 0	0 0 0	0 0 0	0 0 0	0 0 0	0 0 0	0 0 0	0 0 0	0 0 0	0 0 0	0 0 0	1 0 1	2 2 4	1 0 1	2 1 3	0 0 0	6 3 9	
64	518300	Überweisungsbetrug §§ 263, 263a StGB	männl: weibl: insg:	3 0 3	0 0 0	0 0 0	0 0 0	0 0 0	0 0 0	0 0 0	0 0 0	0 0 0	0 0 0	0 0 0	0 0 0	0 0 0	0 0 0	1 0 1	1 0 1	1 0 1	0 0 0	0 0 0	3 0 3	
6	518301	Überweisungsbetrug § 263 StGB	männl: weibl: insg:	3 0 3	0 0 0	0 0 0	0 0 0	0 0 0	0 0 0	0 0 0	0 0 0	0 0 0	0 0 0	0 0 0	0 0 0	0 0 0	0 0 0	1 0 1	1 0 1	1 0 1	0 0 0	0 0 0	3 0 3	
64	518900	Sonstige weitere Betrugsarten	männl: weibl: insg:	79 33 112	0 0 0	0 0 0	0 0 0	0 0 0	0 0 0	0 0 0	0 1 1	0 1 1	7 6 13	7 7 14	5 1 6	3 1 4	8 2 10	18 5 23	16 9 25	15 5 20	12 4 16	3 4 4	72 26 98	
4	520000	Veruntreuungen §§ 266, 266a, 266b StGB	männl: weibl: insg:	23 6 29	0 0 0	0 0 0	0 0 0	0 0 0	0 0 0	0 0 0	0 0 0	0 0 0	0 0 0	0 0 0	0 0 0	1 0 1	0 0 0	1 0 1	2 1 3	11 4 12	4 1 8	3 4 3	23 6 29	
4	521000	Untreue § 266 StGB	männl: weibl: insg:	16 6 22	0 0 0	0 0 0	0 0 0	0 0 0	0 0 0	0 0 0	0 0 0	0 0 0	0 0 0	0 0 0	0 0 0	0 0 0	0 0 0	2 0 2	0 1 1	7 1 8	4 4 8	3 0 3	16 6 22	
6	521079	Sonstige Untreue	männl: weibl: insg:	16 6 22	0 0 0	0 0 0	0 0 0	0 0 0	0 0 0	0 0 0	0 0 0	0 0 0	0 0 0	0 0 0	0 0 0	0 0 0	0 0 0	2 0 2	0 1 1	7 1 8	4 4 8	3 0 3	16 6 22	
64	522000	Vorenthalten und Veruntreuen von Arbeitsentgelt gemäß § 266a StGB	männl: weibl: insg:	7 0 7	0 0 0	0 0 0	0 0 0	0 0 0	0 0 0	0 0 0	0 0 0	0 0 0	0 0 0	0 0 0	0 0 0	1 0 1	0 0 0	1 0 1	0 0 0	2 0 2	4 0 4	0 0 0	0 0 0	7 0 7
4	530000	Unterschlagung §§ 246, 247, 248a StGB	männl: weibl: insg:	86 27 113	0 0 0	0 0 0	0 0 0	0 0 0	1 0 1	1 0 1	3 0 3	5 0 5	8 0 8	8 4 12	17 4 21	7 1 8	7 1 8	14 2 16	15 7 22	19 4 23	10 4 14	6 4 10	5 2 7	69 23 92
6	530079	Unterschlagung sonstiger Güter/Sachen gemäß §§ 246, 247, 248a StGB - ohne von Kfz	männl: weibl: insg:	79 26 105	0 0 0	0 0 0	0 0 0	0 0 0	1 0 1	1 0 1	3 0 3	5 0 5	8 0 8	8 4 12	17 4 21	7 1 8	7 1 8	14 2 16	12 7 19	15 4 19	10 4 14	6 3 9	5 2 7	62 22 84
64	531000	Unterschlagung von Kfz gemäß §§ 246, 247 StGB	männl: weibl: insg:	7 2 9	0 0 0	0 0 0	0 0 0	0 0 0	0 0 0	0 0 0	0 0 0	0 0 0	0 0 0	0 0 0	0 0 0	0 0 0	0 0 0	0 0 0	3 1 4	4 0 4	0 0 0	0 1 1	0 0 0	7 2 9
4	540000	Urkundenfälschung §§ 267-271, 273-279, 281 StGB	männl: weibl: insg:	56 10 66	0 0 0	0 0 0	0 0 0	0 0 0	0 0 0	0 0 0	0 3 3	1 0 1	1 3 4	3 0 3	4 3 7	2 1 3	3 0 3	5 1 6	14 2 16	15 1 16	10 1 11	4 1 5	4 1 5	7 1 5
6	540001	Sonstige Urkundenfälschung gemäß § 267 StGB	männl: weibl: insg:	51 9 60	0 0 0	0 0 0	0 0 0	0 0 0	0 0 0	0 0 0	0 3 3	1 0 1	1 3 4	3 0 3	4 3 7	2 1 3	3 0 3	5 1 6	11 2 13	14 1 15	10 0 10	4 1 5	3 1 4	47 6 53
6	540002	Mittelbare Falschbeurkundung	männl: weibl: insg:	1 0 1	0 0 0	0 0 0	0 0 0	0 0 0	0 0 0	0 0 0	0 0 0	0 0 0	0 0 0	0 0 0	0 0 0	0 0 0	0 0 0	0 0 0	1 0 1	0 0 0	0 0 0	0 0 0	0 0 0	1 0 1

Schlüssel der Tat	Straftat	Sexus	TV insgesamt	Kinder						Jugendliche			Heranw.	< 21	Erwachsene ab 21 Jahre										
									< 14			14 < 18						21 < 25					>= 21		
				< 6	6 < 8	8 < 10	10 < 12	12 < 14		14 < 16	16 < 18				18 < 21		21 < 23	23 < 25		25 < 30	30 < 40	40 < 50	50 < 60	>= 60	
				5	6	7	8	9	10	11	12	13			14	15	16	17	18	19	20	21	22	23	24
6	540004	Urkundenunterdrückung, Veränderung einer Grenzbezeichnung gemäß § 274 StGB	männl: weibl: insg:	1 0 1	0 0 0	0 0 0	0 0 0	0 0 0	0 0 0	0 0 0	0 0 0	0 0 0	0 0 0	0 0 0	0 0 0	0 0 0	0 0 0	0 0 0	0 0 0	0 0 0	0 0 0	0 0 0	1 0 1		
6	540006	Verschaffen von falschen amtlichen Ausweisen	männl: weibl: insg:	0 1 1	0 0 0	0 0 0	0 0 0	0 0 0	0 0 0	0 0 0	0 0 0	0 0 0	0 0 0	0 0 0	0 0 0	0 0 0	0 0 0	0 0 0	0 0 0	0 0 0	0 0 0	0 0 0	0 0 0		
6	540008	Ausstellen unrichtiger Gesundheitszeugnisse	männl: weibl: insg:	1 0 1	0 0 0	0 0 0	0 0 0	0 0 0	0 0 0	0 0 0	0 0 0	0 0 0	0 0 0	0 0 0	0 0 0	0 0 0	0 0 0	0 0 0	0 0 0	0 0 0	0 0 0	0 0 0	1 0 1		
6	540010	Missbrauch von Ausweispapieren	männl: weibl: insg:	2 0 2	0 0 0	0 0 0	0 0 0	0 0 0	0 0 0	0 0 0	0 0 0	0 0 0	0 0 0	0 0 0	0 0 0	0 0 0	0 0 0	0 0 0	0 0 0	0 0 0	0 0 0	0 0 0	0 0 0		
4	550000	Geld- und Wertzeichenfälschung, Fälschung von Zahlungskarten mit oder ohne Garantiefunktion, Schecks und Wechseln §§ 146-149, 151, 152, 152a, 152b StGB	männl: weibl: insg:	6 0 6	0 0 0	0 0 0	0 0 0	0 0 0	0 0 0	0 0 0	0 0 0	0 0 0	2 0 2	2 0 2	0 0 0	1 0 1	1 0 1	1 0 1	2 0 2	0 0 0	0 0 0	0 0 0	0 0 0	4 0 4	
4	551000	Geld- und Wertzeichenfälschung einschl. Vorbereitungshandlungen §§ 146 außer Abs. 1 Nr. 3, 148, 149 StGB	männl: weibl: insg:	1 0 1	0 0 0	0 0 0	0 0 0	0 0 0	0 0 0	0 0 0	0 0 0	0 0 0	0 0 0	0 0 0	0 0 0	0 0 0	0 0 0	0 0 0	0 0 0	0 0 0	0 0 0	0 0 0	0 0 0	1 0 1	
6	551010	Geldfälschung (einschl. Vorbereitungshandlung) gemäß §§ 146 außer Abs. 1 Nr. 3 StGB	männl: weibl: insg:	1 0 1	0 0 0	0 0 0	0 0 0	0 0 0	0 0 0	0 0 0	0 0 0	0 0 0	0 0 0	0 0 0	0 0 0	0 0 0	0 0 0	0 0 0	0 0 0	0 0 0	0 0 0	0 0 0	0 0 0	1 0 1	
4	552000	Inverkehrbringen von Falschgeld §§ 146 Abs. 1 Nr. 3, 147 StGB	männl: weibl: insg:	5 0 5	0 0 0	0 0 0	0 0 0	0 0 0	0 0 0	0 0 0	0 0 0	0 0 0	2 0 2	2 0 2	0 0 0	1 0 1	1 0 1	1 0 1	1 0 1	0 0 0	0 0 0	0 0 0	0 0 0	3 0 3	
6	552010	Inverkehrbringen von Falschgeld gemäß § 146 Abs. 1 Nr. 3 StGB	männl: weibl: insg:	3 0 3	0 0 0	0 0 0	0 0 0	0 0 0	0 0 0	0 0 0	0 0 0	0 0 0	2 0 2	2 0 2	0 0 0	1 0 1	1 0 1	0 0 0	0 0 0	0 0 0	0 0 0	0 0 0	0 0 0	1 0 1	
6	552020	Inverkehrbringen von Falschgeld gemäß § 147 StGB (nach gutgläubigem Erwerb)	männl: weibl: insg:	2 0 2	0 0 0	0 0 0	0 0 0	0 0 0	0 0 0	0 0 0	0 0 0	0 0 0	0 0 0	0 0 0	0 0 0	0 0 0	0 0 0	0 0 0	0 0 0	0 0 0	0 0 0	0 0 0	0 0 0	2 0 2	
4	560000	Insolvenzstraftaten §§ 283, 283a-d StGB	männl: weibl: insg:	1 0 1	0 0 0	0 0 0	0 0 0	0 0 0	0 0 0	0 0 0	0 0 0	0 0 0	0 0 0	0 0 0	0 0 0	0 0 0	0 0 0	0 0 0	0 0 0	0 0 0	0 0 0	0 0 0	0 0 0	1 0 1	
64	561000	Bankrott gemäß § 283 StGB	männl: weibl: insg:	1 0 1	0 0 0	0 0 0	0 0 0	0 0 0	0 0 0	0 0 0	0 0 0	0 0 0	0 0 0	0 0 0	0 0 0	0 0 0	0 0 0	0 0 0	0 0 0	0 0 0	0 0 0	0 0 0	0 0 0	1 0 1	
4	600000	Sonstige Straftatbestände (StGB)	männl: weibl: insg:	846 233 1.079	1 1 2	0 0 0	5 0 5	15 1 16	17 9 26	38 11 49	49 19 68	57 11 68	106 30 136	88 9 97	232 50 282	43 11 54	37 2 39	80 13 93	115 24 139	180 52 232	102 38 140	88 33 121	49 23 72	614 183 797	
4	610000	Erpressung § 253 StGB	männl: weibl: insg:	7 0 7	0 0 0	0 0 0	0 0 0	0 0 0	0 0 0	0 0 0	0 0 0	1 0 1	1 0 1	0 0 0	1 0 1	1 0 1	1 0 2	2 0 2	0 0 0	2 0 2	1 0 1	1 0 1	0 0 0	6 0 6	
6	610079	Sonstige Erpressung	männl: weibl: insg:	7 0 7	0 0 0	0 0 0	0 0 0	0 0 0	0 0 0	0 0 0	0 0 0	1 0 1	1 0 1	0 0 0	1 0 1	1 0 2	2 0 2	0 0 0	2 0 2	1 0 1	1 0 1	0 0 0	0 0 0	6 0 6	
4	620000	Widerstand gegen die Staatsgewalt und Straftaten gegen die öffentliche Ordnung §§ 111, 113, 114, 120, 121, 123-127, 129, 130-134, 136, 138, 140, 145, 145a, 145c, 145d StGB	männl: weibl: insg:	272 44 316	0 0 0	0 0 0	3 0 3	5 1 6	8 1 9	15 7 22	20 2 22	35 9 44	41 4 45	84 14 98	12 2 14	19 0 19	31 2 33	47 4 51	56 9 65	21 5 26	21 8 29	12 2 14	188 30 218		

Schlüssel der Tat	Straftat	Sexus	TV insgesamt	Kinder						Jugendliche			Heranw.	< 21	Erwachsene ab 21 Jahre										
									< 14			14 < 18					21 < 25						>= 21		
				< 6	6 < 8	8 < 10	10 < 12	12 < 14		14 < 16	16 < 18				18 < 21	21 < 23		23 < 25	25 < 30	30 < 40	40 < 50	50 < 60		>= 60	
				1	2	3	4	5	6	7	8	9			10	11	12	13	14	15	16	17	18	19	20
6	620001	Störung des öffentlichen Friedens durch Androhung von Straftaten	männl: weibl: insg:	11 3 14	0 0 0	0 0 0	0 0 0	1 0 1	0 0 1	1 1 2	2 0 2	1 0 1	3 0 3	1 0 1	5 1 6	1 0 1	0 0 0	1 0 1	2 0 2	1 0 1	1 0 1	0 2 2	1 0 1	6 2 8	
6	620005	Amtsanaufmaßung	männl: weibl: insg:	2 0 2	0 0 0	0 0 0	0 0 0	0 0 0	0 0 0	0 0 0	0 0 0	0 0 0	0 0 0	0 0 0	0 0 0	0 0 0	0 0 0	0 0 0	0 0 0	1 0 1	0 0 0	1 0 1	0 0 0	2 0 2	
6	620013	Missbrauch von Notrufen und Beeinträchtigung von Unfallverhütungs- und Nothilfemitteln	männl: weibl: insg:	15 3 18	0 0 0	0 0 0	0 0 0	1 0 1	2 0 2	3 0 3	0 0 0	0 0 0	0 0 0	3 0 3	6 0 6	0 0 0	1 0 1	1 0 1	2 0 2	3 3 6	1 0 1	2 0 2	0 0 0	9 3 12	
6	620014	Verstoß gegen Weisung während Führungsaufsicht	männl: weibl: insg:	15 0 15	0 0 0	0 0 0	0 0 0	0 0 0	0 0 0	0 0 0	0 0 0	0 0 0	0 0 0	1 0 1	1 0 1	0 0 0	1 0 1	1 0 1	1 0 1	1 0 1	10 0 10	1 0 1	0 0 0	1 0 1	14 0 14
4	621000	Widerstand gegen die Staatsgewalt §§ 111, 113, 114, 120, 121 StGB	männl: weibl: insg:	60 3 63	0 0 0	0 0 0	0 0 0	0 0 0	1 0 1	1 0 1	0 0 0	4 0 4	4 0 4	15 1 16	20 1 21	5 1 6	5 0 5	10 1 11	16 0 16	9 0 9	1 0 1	2 1 3	2 1 2	40 0 42	
6	621010	Öffentliche Aufforderung zu Straftaten	männl: weibl: insg:	1 0 1	0 0 0	0 0 0	0 0 0	0 0 0	0 0 0	0 0 0	0 0 0	0 0 0	0 0 0	0 0 0	0 0 0	0 0 0	1 0 1	1 0 1	0 0 0	0 0 0	0 0 0	0 0 0	0 0 0	0 0 0	1 0 1
4	621020	Widerstand gegen Vollstreckungsbeamte	männl: weibl: insg:	59 3 62	0 0 0	0 0 0	0 0 0	0 0 0	1 0 1	1 0 1	0 0 0	4 0 4	4 0 4	15 1 16	20 1 21	5 1 6	4 0 4	9 1 10	16 0 16	9 0 9	1 0 1	2 1 3	2 1 2	39 2 41	
6	621021	Widerstand gegen Polizeivollzugsbeamte	männl: weibl: insg:	58 3 61	0 0 0	0 0 0	0 0 0	0 0 0	1 0 1	1 0 1	0 0 0	4 0 4	4 0 4	15 1 16	20 1 21	5 1 6	4 0 4	9 1 10	16 0 16	8 0 8	1 0 1	2 1 3	2 1 2	38 0 40	
6	621029	Widerstand gegen Vollstreckungsbeamte (ohne Polizeivollzugsbeamte)	männl: weibl: insg:	3 0 3	0 0 0	0 0 0	0 0 0	0 0 0	0 0 0	0 0 0	0 0 0	0 0 0	0 0 0	0 0 0	0 0 0	0 0 0	0 0 0	0 0 0	1 0 1	2 0 2	0 0 0	0 0 0	0 0 0	3 0 3	
4	622000	Hausfriedensbruch §§ 123, 124 StGB	männl: weibl: insg:	177 35 212	0 0 0	0 0 0	0 0 0	1 0 1	3 0 3	4 0 4	14 7 21	16 2 18	30 9 39	25 4 29	59 13 72	8 1 9	12 0 12	20 1 21	29 4 33	34 6 40	13 4 17	16 5 21	6 2 8	118 22 140	
64	622100	Hausfriedensbruch gemäß § 123 StGB	männl: weibl: insg:	177 35 212	0 0 0	0 0 0	0 0 0	1 0 1	3 0 3	4 0 4	14 7 21	16 2 18	30 9 39	25 4 29	59 13 72	8 1 9	12 0 12	20 1 21	29 4 33	34 6 40	13 4 17	16 5 21	6 2 8	118 22 140	
4	624000	Vortäuschen einer Straftat § 145d StGB	männl: weibl: insg:	7 1 8	0 0 0	0 0 0	0 0 0	0 0 0	0 0 0	0 0 0	0 0 0	0 0 0	0 0 0	0 0 0	0 0 0	0 0 0	0 0 0	0 0 0	0 0 0	4 0 4	2 1 3	0 0 0	1 0 1	7 1 8	
6	624079	Vortäuschen einer sonstigen Straftat	männl: weibl: insg:	6 1 7	0 0 0	0 0 0	0 0 0	0 0 0	0 0 0	0 0 0	0 0 0	0 0 0	0 0 0	0 0 0	0 0 0	0 0 0	0 0 0	0 0 0	0 0 0	3 0 3	2 1 3	0 0 0	1 0 1	6 1 7	
4	624200	Vortäuschen eines Diebstahls	männl: weibl: insg:	1 0 1	0 0 0	0 0 0	0 0 0	0 0 0	0 0 0	0 0 0	0 0 0	0 0 0	0 0 0	0 0 0	0 0 0	0 0 0	0 0 0	0 0 0	0 0 0	1 0 1	0 0 0	0 0 0	0 0 0	1 0 1	
6	624279	Vortäuschen eines sonstigen Diebstahls	männl: weibl: insg:	1 0 1	0 0 0	0 0 0	0 0 0	0 0 0	0 0 0	0 0 0	0 0 0	0 0 0	0 0 0	0 0 0	0 0 0	0 0 0	0 0 0	0 0 0	0 0 0	1 0 1	0 0 0	0 0 0	0 0 0	1 0 1	
64	627000	Volksverhetzung gemäß § 130 StGB	männl: weibl: insg:	7 0 7	0 0 0	0 0 0	0 0 0	0 0 0	0 0 0	0 0 0	0 0 0	1 0 1	1 0 1	0 0 0	1 0 1	0 0 0	0 0 0	0 0 0	0 0 0	3 0 3	2 0 2	0 0 0	1 0 1	6 0 6	

Schlüssel der Tat	Straftat	Sexus	TV insge- samt	Kinder						Jugendliche			Heran- w. 18 < 21	Erwachsene ab 21 Jahre											
									< 14			14 < 18		< 21			21 < 25						>= 21		
				< 6	6 < 8	8 < 10	10 < 12	12 < 14		14 < 16	16 < 18				21 < 23	23 < 25		25 < 30	30 < 40	40 < 50	50 < 60	>= 60			
				1	2	3	4	5	6	7	8	9		10	11	12	13	14	15	16	17	18	19	20	21
4	630000	Begünstigung, Strafvereitelung (ohne Strafvereitelung im Amt), Hehlerei und Geldwäsche §§ 257, 258, 259-261 StGB	männl: weibl: insg:	46 5 51	0 0 0	0 0 0	0 0 0	0 0 0	0 0 0	0 0 0	1 0 1	2 0 2	3 0 3	5 0 5	8 0 8	2 1 3	2 0 2	4 1 5	12 2 14	16 1 17	4 0 4	2 1 3	0 0 0	0 0 0	38 5 43
6	630020	Strafvereitelung	männl: weibl: insg:	2 1 3	0 0 0	0 0 0	0 0 0	0 0 0	0 0 0	0 0 0	0 0 0	0 0 0	0 0 0	0 0 0	0 0 0	1 0 1	0 0 0	1 0 1	0 1 1	0 0 0	0 0 0	0 0 0	0 0 0	0 0 0	2 1 3
4	632000	Sonstige Hehlerei §§ 259-260a StGB	männl: weibl: insg:	39 4 43	0 0 0	0 0 0	0 0 0	0 0 0	0 0 0	0 0 0	1 0 1	2 0 2	3 0 3	5 0 5	8 0 8	1 1 2	2 0 2	3 1 4	12 1 13	13 1 14	3 0 3	0 1 1	0 0 0	0 0 0	31 4 35
6	632079	Sonstige Hehlerei gemäß § 259 StGB	männl: weibl: insg:	39 4 43	0 0 0	0 0 0	0 0 0	0 0 0	0 0 0	0 0 0	1 0 1	2 0 2	3 0 3	5 0 5	8 0 8	1 1 2	2 0 2	3 1 4	12 1 13	13 1 14	3 0 3	0 1 1	0 0 0	0 0 0	31 4 35
64	633000	Geldwäsche, Verschleierung unrechtmäßig erlangter Vermögenswerte gemäß § 261 StGB	männl: weibl: insg:	5 0 5	0 0 0	0 0 0	0 0 0	0 0 0	0 0 0	0 0 0	0 0 0	0 0 0	0 0 0	0 0 0	0 0 0	0 0 0	0 0 0	0 0 0	0 0 0	2 0 2	1 0 1	2 0 2	0 0 0	0 0 0	5 0 5
4	640000	Brandstiftung und Herbeiführen einer Brandgefahr §§ 306-306d, 306f StGB	männl: weibl: insg:	9 4 13	0 0 0	0 0 0	0 0 0	0 0 0	2 0 2	2 0 2	1 0 1	0 0 0	1 0 1	0 0 0	3 0 3	1 0 1	0 0 0	1 0 1	3 0 3	2 0 2	0 1 1	0 1 1	0 2 0	0 2 0	6 4 10
6	640010	Fahrlässige Brandstiftung	männl: weibl: insg:	3 3 6	0 0 0	0 0 0	0 0 0	0 0 0	0 0 0	0 0 0	0 0 0	0 0 0	0 0 0	0 0 0	0 0 0	0 0 0	0 0 0	0 0 0	2 0 2	1 0 1	0 0 0	0 1 1	0 2 0	0 2 0	3 3 6
6	640020	Fahrlässiges Herbeiführen einer Brandgefahr	männl: weibl: insg:	0 1 1	0 0 0	0 0 0	0 0 0	0 0 0	0 0 0	0 0 0	0 0 0	0 0 0	0 0 0	0 0 0	0 0 0	0 0 0	0 0 0	0 0 0	0 0 0	0 0 0	0 1 1	0 0 0	0 0 0	0 0 0	0 1 1
4	641000	(Vorsätzliche) Brandstiftung und Herbeiführen einer Brandgefahr §§ 306-306c, 306f Abs. 1 und 2 StGB	männl: weibl: insg:	6 0 6	0 0 0	0 0 0	0 0 0	0 0 0	2 0 2	2 0 2	1 0 1	0 0 0	1 0 1	0 0 0	3 0 3	1 0 1	0 0 0	1 0 1	1 0 1	1 0 1	0 0 0	0 0 0	0 0 0	0 0 0	3 0 3
6	641010	Vorsätzliche Brandstiftung	männl: weibl: insg:	6 0 6	0 0 0	0 0 0	0 0 0	0 0 0	2 0 2	2 0 2	1 0 1	0 0 0	1 0 1	0 0 0	3 0 3	1 0 1	0 0 0	1 0 1	1 0 1	1 0 1	0 0 0	0 0 0	0 0 0	0 0 0	3 0 3
4	650000	Wettbewerbs-, Korruptions- und Amtsdelikte §§ 258a, 298-300, 331-353d, 355, 357 StGB	männl: weibl: insg:	11 3 14	0 0 0	0 0 0	0 0 0	0 0 0	0 0 0	0 0 0	0 0 0	0 0 0	0 0 0	0 0 0	0 0 0	0 0 0	0 0 0	0 0 0	1 0 1	0 1 1	3 1 4	5 1 6	2 0 2	0 0 0	11 3 14
4	651000	Vorteilsannahme, Bestechlichkeit §§ 331, 332, 335 StGB	männl: weibl: insg:	6 1 7	0 0 0	0 0 0	0 0 0	0 0 0	0 0 0	0 0 0	0 0 0	0 0 0	0 0 0	0 0 0	0 0 0	0 0 0	0 0 0	0 0 0	0 0 0	0 0 0	2 0 2	3 1 4	1 0 1	0 0 0	6 1 7
64	651200	Bestechlichkeit gemäß § 332 StGB	männl: weibl: insg:	6 1 7	0 0 0	0 0 0	0 0 0	0 0 0	0 0 0	0 0 0	0 0 0	0 0 0	0 0 0	0 0 0	0 0 0	0 0 0	0 0 0	0 0 0	0 0 0	0 0 0	2 0 2	3 1 4	1 0 1	0 0 0	6 1 7
4	652000	Vorteilsgewährung, Bestechung §§ 333, 334, 335 StGB	männl: weibl: insg:	7 2 9	0 0 0	0 0 0	0 0 0	0 0 0	0 0 0	0 0 0	0 0 0	0 0 0	0 0 0	0 0 0	0 0 0	0 0 0	0 0 0	0 0 0	0 0 0	0 0 0	3 1 4	2 1 3	2 1 3	0 0 0	7 2 9
64	652200	Bestechung gemäß § 334 StGB	männl: weibl: insg:	4 2 6	0 0 0	0 0 0	0 0 0	0 0 0	0 0 0	0 0 0	0 0 0	0 0 0	0 0 0	0 0 0	0 0 0	0 0 0	0 0 0	0 0 0	0 0 0	0 0 0	1 1 2	1 1 2	2 1 3	0 0 0	4 2 6
64	652300	Bestechung - gewerbsmäßig oder als Mitglied einer Bande gemäß § 335 Abs. 2 Nr. 3 StGB	männl: weibl: insg:	4 1 5	0 0 0	0 0 0	0 0 0	0 0 0	0 0 0	0 0 0	0 0 0	0 0 0	0 0 0	0 0 0	0 0 0	0 0 0	0 0 0	0 0 0	0 0 0	0 0 0	2 0 2	2 1 3	0 1 1	0 0 0	4 1 5

Schlüssel der Tat	Straftat	Sexus	TV insge- samt	Kinder						Jugendliche			Heran- w. 18 < 21	Erwachsene ab 21 Jahre										
									< 14			14 < 18		< 21			21 < 25					>= 21		
				< 6	6 < 8	8 < 10	10 < 12	12 < 14		14 < 16	16 < 18			21 < 23	23 < 25		25 < 30	30 < 40	40 < 50	50 < 60	>= 60			
				5	6	7	8	9	10	11	12	13		14	15	16	17	18	19	20	21		22	23
4	655000	Sonstige Straftaten im Amt §§ 258a, 339-353d, 355, 357 StGB	männl: weibl: insg:	3 1 4	0 0 0	0 0 0	0 0 0	0 0 0	0 0 0	0 0 0	0 0 0	0 0 0	0 0 0	0 0 0	0 0 0	0 0 0	0 0 0	1 0 1	0 1 0	0 0 0	2 0 2	0 0 0	3 1 4	
6	655002	Rechtsbeugung	männl: weibl: insg:	1 0 1	0 0 0	0 0 0	0 0 0	0 0 0	0 0 0	0 0 0	0 0 0	0 0 0	0 0 0	0 0 0	0 0 0	0 0 0	0 0 0	0 0 0	0 0 0	0 0 0	1 0 1	0 0 0	1 0 1	
6	655007	Gebührenüberhebung	männl: weibl: insg:	0 1 1	0 0 0	0 0 0	0 0 0	0 0 0	0 0 0	0 0 0	0 0 0	0 0 0	0 0 0	0 0 0	0 0 0	0 0 0	0 0 0	0 0 0	0 1 0	0 0 0	0 0 0	0 0 0	0 1 1	
64	655100	Körperverletzung im Amt gemäß § 340 StGB	männl: weibl: insg:	2 0 2	0 0 0	0 0 0	0 0 0	0 0 0	0 0 0	0 0 0	0 0 0	0 0 0	0 0 0	0 0 0	0 0 0	0 0 0	0 0 0	1 0 1	0 0 0	0 0 0	1 0 1	0 0 0	2 0 2	
4	660000	Strafbarer Eigennutz §§ 284, 285, 287-293, 297 StGB	männl: weibl: insg:	5 0 5	0 0 0	0 0 0	0 0 0	0 0 0	0 0 0	0 0 0	0 0 0	0 0 0	0 0 0	0 0 0	0 0 0	0 0 0	0 0 0	0 0 0	2 0 2	0 0 0	1 0 1	2 0 2	5 0 5	
6	660010	Vereiteln der Zwangsvollstreckung	männl: weibl: insg:	2 0 2	0 0 0	0 0 0	0 0 0	0 0 0	0 0 0	0 0 0	0 0 0	0 0 0	0 0 0	0 0 0	0 0 0	0 0 0	0 0 0	0 0 0	0 0 0	0 0 0	1 0 1	1 0 1	2 0 2	
6	660020	Pfandkehr	männl: weibl: insg:	1 0 1	0 0 0	0 0 0	0 0 0	0 0 0	0 0 0	0 0 0	0 0 0	0 0 0	0 0 0	0 0 0	0 0 0	0 0 0	0 0 0	0 0 0	1 0 1	0 0 0	0 0 0	0 0 0	0 0 1	
64	663000	Wucher gemäß § 291 StGB	männl: weibl: insg:	2 0 2	0 0 0	0 0 0	0 0 0	0 0 0	0 0 0	0 0 0	0 0 0	0 0 0	0 0 0	0 0 0	0 0 0	0 0 0	0 0 0	1 0 1	0 0 0	0 0 0	0 0 0	1 0 1	2 0 2	
4	670000	Alle sonstigen Straftaten gemäß StGB - ohne Verkehrsdelikte	männl: weibl: insg:	623 191 814	1 1 2	0 0 0	5 1 5	12 1 13	12 8 20	30 10 40	36 15 51	43 9 52	79 24 103	64 8 72	173 42 215	35 10 45	23 2 25	58 12 70	81 18 99	130 42 172	80 33 113	65 23 88	36 21 57	450 149 599
6	670001	Falsche uneidliche Aussage (Falschaussage)	männl: weibl: insg:	19 9 28	0 0 0	0 0 0	0 0 0	0 0 0	0 0 0	0 0 0	1 2 3	0 0 0	1 2 3	3 0 3	4 2 6	2 1 3	2 0 2	4 1 5	3 0 3	1 3 4	1 2 3	4 0 4	2 1 3	15 7 22
6	670003	Falsche Versicherung an Eides statt	männl: weibl: insg:	6 5 11	0 0 0	0 0 0	0 0 0	0 0 0	0 0 0	0 0 0	0 0 0	0 0 0	0 0 0	0 0 0	1 0 1	0 0 0	1 0 1	0 1 1	0 1 1	2 0 2	1 1 2	1 2 3	1 1 2	6 5 11
6	670005	Verleitung zur Falschaussage	männl: weibl: insg:	1 0 1	0 0 0	0 0 0	0 0 0	0 0 0	0 0 0	0 0 0	0 0 0	0 0 0	0 0 0	0 0 0	0 0 0	0 0 0	0 0 0	0 0 0	0 0 0	0 0 0	0 0 0	0 0 0	1 0 1	1 0 1
6	670007	Falsche Verdächtigung	männl: weibl: insg:	14 24 38	0 0 0	0 0 0	0 0 0	0 0 0	0 0 0	0 0 0	1 0 1	1 2 3	2 2 4	1 2 3	3 4 7	0 1 1	0 1 0	0 1 1	2 3 5	3 7 10	2 4 6	3 4 3	1 5 6	11 20 31
6	670016	Verletzung der Vertraulichkeit des Wortes	männl: weibl: insg:	1 0 1	0 0 0	0 0 0	0 0 0	0 0 0	0 0 0	0 0 0	0 0 0	0 0 0	0 0 0	0 0 0	0 0 0	0 0 0	0 0 0	1 0 1	0 0 0	0 0 0	0 0 0	0 0 0	0 0 0	1 0 1
6	670017	Verletzung des Briefgeheimnisses	männl: weibl: insg:	4 1 5	0 0 0	0 0 0	0 0 0	0 0 0	0 0 0	0 0 0	0 0 0	0 0 0	0 0 0	0 0 0	0 0 0	0 0 0	0 0 0	0 0 0	0 1 1	2 0 2	1 0 1	0 0 0	1 0 1	4 1 5
6	670018	Verletzung von Privatgeheimnissen	männl: weibl: insg:	1 0 1	0 0 0	0 0 0	0 0 0	0 0 0	0 0 0	0 0 0	0 0 0	0 0 0	0 0 0	0 0 0	0 0 0	0 0 0	0 0 0	0 0 0	0 0 0	0 0 0	1 0 1	0 0 0	0 0 0	1 0 1

Schlüssel der Tat	Straftat	Sexus	TV insge- samt	Kinder						Jugendliche			Heran- w. 18 < 21	Erwachsene ab 21 Jahre											
									< 14			14 < 18		< 21			21 < 25						>= 21		
				< 6	6 < 8	8 < 10	10 < 12	12 < 14		14 < 16	16 < 18				21 < 23	23 < 25		25 < 30	30 < 40	40 < 50	50 < 60	>= 60			
				5	6	7	8	9	10	11	12	13		14	15	16	17	18	19	20	21	22	23	24	
6	670020	Verletzung des Post- u. Fernmeldegeheimnisses	männl: weibl: insg:	1 0 1	0 0 0	0 0 0	0 0 0	0 0 0	0 0 0	0 0 0	0 0 0	0 0 0	0 0 0	0 0 0	0 0 0	0 0 0	0 0 0	1 0 1	0 0 0	0 0 0	0 0 0	0 0 0	0 0 0	1 0 1	
6	670025	Gefährliche Eingriffe in den Straßenverkehr	männl: weibl: insg:	6 0 6	0 0 0	0 0 0	0 0 0	0 0 0	0 0 0	1 0 1	1 0 1	2 0 2	2 0 2	4 0 4	0 0 0	0 0 0	0 0 0	0 0 0	1 0 1	0 0 0	0 0 0	1 0 1	0 0 0	2 0 2	
6	670027	Störung von Telekommunikationsanlagen	männl: weibl: insg:	1 1 2	0 0 0	0 0 0	0 0 0	0 0 0	0 0 0	0 0 0	0 0 0	0 0 0	0 0 0	0 1 1	0 0 0	0 0 0	0 0 0	0 0 0	1 0 1	0 0 0	0 0 0	0 0 0	0 0 0	0 0 1	
6	670032	Unterlassene Hilfeleistung	männl: weibl: insg:	1 3 4	0 0 0	0 0 0	0 0 0	0 0 0	0 0 0	0 0 0	0 0 0	0 0 0	0 0 0	0 0 0	0 0 0	0 0 0	0 0 0	0 0 0	0 0 0	0 0 1	0 0 1	0 1 1	0 1 1	0 3 4	
6	670033	Parteiverrat	männl: weibl: insg:	1 0 1	0 0 0	0 0 0	0 0 0	0 0 0	0 0 0	0 0 0	0 0 0	0 0 0	0 0 0	0 0 0	0 0 0	0 0 0	0 0 0	0 0 0	0 0 0	0 0 1	0 0 0	1 0 0	0 0 0	0 0 1	
6	670034	Verletzung des höchstpersönlichen Lebensbereiches durch Bildaufnahmen	männl: weibl: insg:	11 0 11	0 0 0	0 0 0	0 0 0	0 0 0	1 0 1	1 0 2	2 0 1	3 0 3	1 0 1	5 0 5	0 0 0	1 0 1	1 0 1	1 0 1	1 0 1	0 0 0	0 0 0	2 0 2	1 0 1	1 0 1	6 0 6
64	671000	Verletzung der Unterhaltspflicht gemäß § 170 StGB	männl: weibl: insg:	20 1 21	0 0 0	0 0 0	0 0 0	0 0 0	0 0 0	0 0 0	0 0 0	0 0 0	0 0 0	0 0 0	0 0 0	1 0 1	1 0 1	2 0 2	8 1 9	7 0 7	2 0 2	0 0 0	0 0 0	20 1 21	
64	672000	Verletzung der Fürsorge- oder Erziehungspflicht gemäß § 171 StGB	männl: weibl: insg:	0 1 1	0 0 0	0 0 0	0 0 0	0 0 0	0 0 0	0 0 0	0 0 0	0 0 0	0 0 0	0 0 0	0 0 0	0 0 0	0 0 0	0 0 0	0 0 0	0 1 1	0 0 0	0 0 0	0 0 0	0 1 1	
4	673000	Beleidigung §§ 185-187, 189 StGB	männl: weibl: insg:	318 110 428	0 0 0	0 0 0	7 1 8	8 5 13	15 6 21	13 10 23	20 4 24	33 14 47	20 5 25	68 25 93	16 6 22	11 2 13	27 8 35	41 11 52	69 23 92	48 17 65	45 16 61	20 10 30	250 85 335		
6	673010	Beleidigung ohne sexuelle Grundlage	männl: weibl: insg:	181 60 241	0 0 0	0 0 0	5 4 9	4 4 8	9 4 13	8 4 12	4 1 5	12 5 17	13 2 15	34 11 45	8 4 12	3 2 5	11 6 17	24 7 31	40 13 53	32 9 41	27 7 34	13 7 20	147 49 196		
6	673020	Üble Nachrede ohne sexuelle Grundlage	männl: weibl: insg:	9 11 20	0 0 0	0 0 0	0 0 0	0 0 0	0 0 0	0 1 1	1 1 2	1 2 3	0 0 0	1 2 3	0 1 1	0 0 0	0 1 1	0 0 0	1 2 3	4 4 8	2 2 4	1 0 1	1 0 1	8 9 17	
6	673030	Verleumdung ohne sexuelle Grundlage	männl: weibl: insg:	23 19 42	0 0 0	0 0 0	0 0 0	0 0 0	0 0 0	0 0 0	0 0 0	0 0 0	0 0 0	0 0 0	0 0 0	0 0 0	0 0 0	3 2 5	8 4 12	2 3 5	5 6 11	5 4 9	5 4 10	23 19 42	
6	673040	Verunglimpfung des Andenkens Verstorbener ohne sexuelle Grundlage	männl: weibl: insg:	1 0 1	0 0 0	0 0 0	0 0 0	0 0 0	0 0 0	0 0 0	0 0 0	0 0 0	0 0 0	0 0 0	0 0 0	0 0 0	0 0 0	0 0 0	0 0 1	0 0 0	0 0 0	0 0 0	0 0 1		
4	673100	Beleidigung auf sexueller Grundlage §§ 185-187, 189 StGB	männl: weibl: insg:	138 28 166	0 0 0	0 0 0	2 1 3	4 4 8	6 5 11	6 6 12	16 2 18	22 8 30	10 3 13	38 16 54	8 1 9	8 0 8	16 1 17	23 2 25	29 6 35	14 1 15	17 2 19	1 2 1	100 12 112		
6	673110	Beleidigung auf sexueller Grundlage	männl: weibl: insg:	135 26 161	0 0 0	0 0 0	2 1 3	4 4 8	6 5 11	6 6 12	16 2 18	22 8 30	10 3 13	38 16 54	8 1 9	8 0 8	16 1 17	22 2 24	29 5 34	14 1 15	15 1 16	1 0 1	97 10 107		
6	673120	Üble Nachrede auf sexueller Grundlage	männl: weibl: insg:	1 1 2	0 0 0	0 0 0	0 0 0	0 0 0	0 0 0	0 0 0	0 0 0	0 0 0	0 0 0	0 0 0	0 0 0	0 0 0	0 0 0	0 0 0	0 1 1	0 0 0	1 0 1	0 0 0	1 1 2		

Schlüssel der Tat	Straftat	Sexus	TV insge- samt	Kinder						Jugendliche			Heran- w. 18 < 21	Erwachsene ab 21 Jahre											
									< 14			14 < 18		< 21			21 < 25						>= 21		
				< 6	6 < 8	8 < 10	10 < 12	12 < 14		14 < 16	16 < 18				21 < 23	23 < 25		25 < 30	30 < 40	40 < 50	50 < 60	>= 60			
				1	2	3	4	5	6	7	8	9		10	11	12	13	14	15	16	17	18	19	20	21
6	673130	Verleumdung auf sexueller Grundlage	männl: weibl: insg:	5 1 6	0 0 0	0 0 0	0 0 0	0 0 0	0 0 0	0 0 0	1 0 1	1 0 1	2 0 2	0 0 0	2 0 2	0 0 0	0 0 0	0 0 0	1 0 1	1 0 1	0 0 0	1 1 2	0 0 0	3 1 4	
4	674000	Sachbeschädigung §§ 303-305a StGB	männl: weibl: insg:	295 51 346	1 1 2	0 0 0	5 0 5	5 0 5	5 3 8	16 4 20	23 6 29	31 4 35	54 10 64	42 3 45	112 17 129	21 3 24	12 0 12	33 3 36	41 4 45	58 12 70	24 9 33	17 4 21	10 2 12	183 34 217	
4	674010	Sachbeschädigung gemäß § 303 StGB ohne Schl. 6741 00 u. 6743 00	männl: weibl: insg:	233 37 270	0 0 0	0 0 0	4 0 4	4 0 8	5 3 16	13 3 16	19 2 21	18 3 21	37 5 42	35 2 37	85 10 95	17 3 20	9 0 9	26 3 29	34 4 38	52 10 62	21 7 28	7 2 9	8 1 9	148 27 175	
6	674011	Sachbeschädigung durch Graffiti ohne Schl. 674111 u. 674311	männl: weibl: insg:	6 4 10	0 0 0	0 0 0	0 0 0	0 2 2	0 2 2	0 1 5	4 1 5	1 1 2	5 2 7	1 0 1	6 4 10	0 0 0	0 0 0	0 0 0	0 0 0	0 0 0	0 0 0	0 0 0	0 0 0	0 0 0	0 0 0
6	674012	Sachbeschädigung durch Feuer ohne Schl. 674312	männl: weibl: insg:	13 1 14	0 0 0	0 0 0	1 0 1	4 0 4	1 0 1	6 1 6	3 1 4	2 0 2	5 0 6	1 0 1	12 1 13	0 0 0	0 0 0	0 0 0	1 0 1	0 0 0	0 0 0	0 0 0	0 0 0	0 0 0	1 0 1
6	674019	Sonstige Sachbeschädigung ohne Schl. 674119 u. 674319	männl: weibl: insg:	218 32 250	0 0 0	0 0 0	3 0 3	0 0 0	4 1 5	7 0 8	14 0 14	16 2 18	30 2 32	34 2 36	71 5 76	17 3 20	9 0 9	26 3 29	33 4 37	52 10 62	21 7 28	7 2 9	8 1 9	147 27 174	
4	674100	Sachbeschädigung an Kfz	männl: weibl: insg:	44 10 54	1 0 1	0 0 0	0 0 0	0 0 0	0 0 0	1 0 1	2 0 2	3 0 3	5 0 5	8 1 9	14 1 15	3 0 3	3 0 3	6 0 6	4 0 4	6 3 9	2 2 4	10 3 13	2 3 3	30 9 39	
6	674111	Sachbeschädigung durch Graffiti an Kfz	männl: weibl: insg:	1 0 1	0 0 0	0 0 0	0 0 0	0 0 0	0 0 0	0 0 0	0 0 0	0 0 0	0 0 0	0 0 0	0 0 0	0 0 0	0 0 0	0 0 0	0 0 0	0 0 0	0 0 0	1 0 1	0 0 0	0 0 0	
6	674119	Sonstige Sachbeschädigung an Kfz	männl: weibl: insg:	43 10 53	1 0 1	0 0 0	0 0 0	0 0 0	0 0 0	1 0 1	2 0 2	3 0 3	5 0 5	8 1 9	14 1 15	3 0 3	3 0 3	6 0 6	4 0 4	6 3 9	2 2 4	9 3 12	2 1 3	29 9 38	
4	674200	Datenveränderung, Computersabotage §§ 303a, 303b StGB	männl: weibl: insg:	1 1 2	0 0 0	0 0 0	0 0 0	0 0 0	0 0 0	0 0 0	0 0 0	0 1 1	0 1 1	0 0 0	0 1 1	0 0 0	0 0 0	0 0 0	0 0 0	0 0 0	1 0 1	0 0 0	0 0 0	0 0 0	
6	674210	Datenveränderung	männl: weibl: insg:	1 1 2	0 0 0	0 0 0	0 0 0	0 0 0	0 0 0	0 0 0	0 0 0	0 1 1	0 1 1	0 0 0	0 1 1	0 0 0	0 0 0	0 0 0	0 0 0	0 0 0	1 0 1	0 0 0	0 0 0	0 0 0	
4	674300	Sonstige Sachbeschädigung auf Straßen, Wegen oder Plätzen	männl: weibl: insg:	36 5 41	0 1 1	0 0 0	1 0 1	1 0 1	1 0 1	3 1 4	5 4 9	13 0 13	18 4 22	4 0 4	25 5 30	2 0 2	0 0 0	2 0 2	5 0 5	3 0 3	0 0 0	1 0 1	0 0 0	0 0 0	
4	674310	Sonstige Sachbeschädigung auf Straßen, Wegen oder Plätzen gemäß § 303 StGB	männl: weibl: insg:	36 5 41	0 1 1	0 0 0	1 0 1	1 0 1	1 0 1	3 1 4	5 4 9	13 0 13	18 4 22	4 0 4	25 5 30	2 0 2	0 0 0	2 0 2	5 0 5	3 0 3	0 0 0	1 0 1	0 0 0	0 0 0	
6	674311	Sonstige Sachbeschädigung durch Graffiti auf Straßen, Wegen oder Plätzen	männl: weibl: insg:	11 4 15	0 0 0	0 0 0	0 0 0	0 0 0	0 0 0	0 0 0	3 4 7	5 0 5	8 4 12	2 0 2	10 4 14	0 0 0	0 0 0	0 0 0	1 0 1	0 0 0	0 0 0	0 0 0	0 0 0	0 0 0	
6	674319	Sonstige Sachbeschädigung auf Straßen, Wegen oder Plätzen	männl: weibl: insg:	25 1 26	0 1 1	0 0 0	1 0 1	1 0 1	1 0 1	3 1 4	2 0 2	8 0 8	10 0 10	2 0 2	15 1 16	2 0 2	0 0 0	2 0 2	4 0 4	3 0 3	0 0 0	1 0 1	0 0 0	0 0 0	
4	678000	Ausspähen, Abfangen von Daten einschl. Vorbereitungshandlungen und Datenhehlerei §§ 202a, 202b, 202c, 202d StGB	männl: weibl: insg:	4 3 7	0 0 0	0 0 0	0 0 0	0 0 0	0 0 0	0 0 0	0 0 0	0 1 1	0 0 0	0 0 0	0 1 1	0 0 0	0 0 0	0 0 0	1 0 1	2 0 2	1 1 2	0 0 0	0 1 1	0 1 1	4 2 6

Schlüssel der Tat	Straftat	Sexus	TV insgesamt	Kinder						Jugendliche			Heran- w.	< 21	Erwachsene ab 21 Jahre									
									< 14			14 < 18											>= 21	
				< 6	6 < 8	8 < 10	10 < 12	12 < 14		14 < 16	16 < 18				18 < 21	21 < 25	21 < 25	21 < 25	25 < 30	30 < 40	40 < 50	50 < 60	>= 60	
				5	6	7	8	9	10	11	12	13			14	15	16	17	18	19	20	21	22	23
6	678010	Ausspähen von Daten gemäß § 202a StGB	männl: weibl: insg:	4 3 7	0 0 0	0 0 0	0 0 0	0 0 0	0 0 0	0 0 0	0 1 1	0 1 1	0 0 0	0 1 0	0 0 0	0 0 0	1 0 0	2 0 2	1 1 2	0 0 0	0 1 1	4 2 6		
4	700000	Strafrechtliche Nebengesetze	männl: weibl: insg:	1.192 433 1.625	3 1 4	2 0 2	0 1 1	3 2 5	5 3 8	13 7 20	52 24 76	93 29 122	145 53 198	189 55 244	347 115 462	96 26 122	92 31 123	188 57 245	206 75 281	308 121 429	98 35 133	23 24 47	22 6 28	845 318 1.163
4	710000	Straftaten gegen strafrechtliche Nebengesetze auf dem Wirtschaftssektor	männl: weibl: insg:	12 3 15	0 0 0	0 0 0	0 0 0	0 0 0	0 0 0	0 0 0	0 0 0	0 0 0	0 0 0	0 0 0	0 0 1	1 0 1	1 0 2	2 0 2	2 1 3	4 1 5	1 1 2	1 0 1	12 3 15	
4	712000	Straftaten nach AktG, GenG, GmbHG, HGB, RechnungslegungsG, UmwandlungsG	männl: weibl: insg:	3 0 3	0 0 0	0 0 0	0 0 0	0 0 0	0 0 0	0 0 0	0 0 0	0 0 0	0 0 0	0 0 0	0 0 0	0 0 0	0 0 0	0 0 0	0 0 0	1 0 1	1 0 1	1 0 1	0 0 0	3 0 3
64	712200	Insolvenzverschleppung gemäß § 15a InsO	männl: weibl: insg:	3 0 3	0 0 0	0 0 0	0 0 0	0 0 0	0 0 0	0 0 0	0 0 0	0 0 0	0 0 0	0 0 0	0 0 0	0 0 0	0 0 0	0 0 0	1 0 1	1 0 1	1 0 1	0 0 0	3 0 3	
4	715000	Straftaten im Zusammenhang mit Urheberrechtsbestimmungen (UrheberrechtsG, MarkenG, § 17 UWG, DesignG, GebrauchsmusterG, KunsturheberrechtsG, PatentG, HalbleiterschutzG)	männl: weibl: insg:	5 2 7	0 0 0	0 0 0	0 0 0	0 0 0	0 0 0	0 0 0	0 0 0	0 0 0	0 0 0	0 0 0	0 0 1	0 0 0	1 0 1	0 0 0	1 0 2	3 1 4	0 0 0	0 0 0	0 0 0	5 2 7
6	715040	Kunsturheberrechtsgesetz	männl: weibl: insg:	3 1 4	0 0 0	0 0 0	0 0 0	0 0 0	0 0 0	0 0 0	0 0 0	0 0 0	0 0 0	0 0 0	0 0 1	0 0 0	1 0 1	0 0 0	1 0 2	1 0 1	0 0 0	0 0 0	0 0 0	3 1 4
6	715050	Straftat nach dem Urheberrechtsgesetz - sonstige Verstöße (ohne Schl. 715100 u. 715200)	männl: weibl: insg:	2 1 3	0 0 0	0 0 0	0 0 0	0 0 0	0 0 0	0 0 0	0 0 0	0 0 0	0 0 0	0 0 0	0 0 0	0 0 0	0 0 0	0 0 0	0 0 0	0 0 3	2 1 0	0 0 0	0 0 0	2 1 3
4	716000	Straftaten im Zusammenhang mit Lebens- und Arzneimitteln (z.B. Lebensmittel- und Futtermittelgesetzbuch, ArzneimittelG, WeinG)	männl: weibl: insg:	3 0 3	0 0 0	0 0 0	0 0 0	0 0 0	0 0 0	0 0 0	0 0 0	0 0 0	0 0 0	0 0 0	0 0 0	0 0 1	1 0 1	2 0 2	0 0 0	0 0 0	0 0 0	0 0 0	0 0 0	3 0 3
4	716400	Straftaten nach dem Arzneimittelgesetz (AMG)	männl: weibl: insg:	2 0 2	0 0 0	0 0 0	0 0 0	0 0 0	0 0 0	0 0 0	0 0 0	0 0 0	0 0 0	0 0 0	0 0 0	1 0 1	1 0 1	1 0 1	0 0 0	0 0 0	0 0 0	0 0 0	0 0 0	2 0 2
4	716430	Arzneimittel in der illegalen Verteilerkette (AMidillegV)	männl: weibl: insg:	1 0 1	0 0 0	0 0 0	0 0 0	0 0 0	0 0 0	0 0 0	0 0 0	0 0 0	0 0 0	0 0 0	0 0 0	0 0 0	0 0 1	0 0 0	1 0 1	0 0 0	0 0 0	0 0 0	0 0 0	1 0 1
6	716433	Inverkehrbringen nicht zugelassener Arzneimittel, Illegaler Handel oder Abgabe von verschreibungspflichtigen Arzneimitteln gemäß §§ 96 Ziffer 5, 95 (1) 4 (AMidillegV)	männl: weibl: insg:	1 0 1	0 0 0	0 0 0	0 0 0	0 0 0	0 0 0	0 0 0	0 0 0	0 0 0	0 0 0	0 0 0	0 0 0	0 0 0	0 0 1	0 0 0	1 0 0	0 0 0	0 0 0	0 0 0	0 0 0	1 0 1
6	716460	Straftaten nach dem AMG gemäß § 95 (1) 2, 3, 5, 5a	männl: weibl: insg:	1 0 1	0 0 0	0 0 0	0 0 0	0 0 0	0 0 0	0 0 0	0 0 0	0 0 0	0 0 0	0 0 0	0 0 0	0 0 1	1 0 1	0 0 0	0 0 0	0 0 0	0 0 0	0 0 0	0 0 0	1 0 1
64	716500	Straftaten nach dem Anti-Doping-Gesetz (AntiDopG)	männl: weibl: insg:	1 0 1	0 0 0	0 0 0	0 0 0	0 0 0	0 0 0	0 0 0	0 0 0	0 0 0	0 0 0	0 0 0	0 0 0	0 0 0	0 0 0	1 0 1	0 0 0	0 0 0	0 0 0	0 0 0	0 0 0	1 0 1
6	716520	Erwerb, Besitz, Verbringung von Dopingmitteln	männl: weibl: insg:	1 0 1	0 0 0	0 0 0	0 0 0	0 0 0	0 0 0	0 0 0	0 0 0	0 0 0	0 0 0	0 0 0	0 0 0	0 0 0	0 0 0	1 0 1	0 0 0	0 0 0	0 0 0	0 0 0	0 0 0	1 0 1

Schlüssel der Tat	Straftat	Sexus	TV insge- samt	Kinder						Jugendliche			Heran- w. 18 < 21	Erwachsene ab 21 Jahre												
									< 14			14 < 18		< 21			21 < 25						>= 21			
				< 6	6 < 8	8 < 10	10 < 12	12 < 14		14 < 16	16 < 18				21 < 23	23 < 25		25 < 30	30 < 40	40 < 50	50 < 60	>= 60				
				1	2	3	4	5	6	7	8	9		10	11	12	13	14	15	16	17	18	19	20	21	22
4	719000	Sonstige Straftaten (Nebengesetze) auf dem Wirtschaftssektor (z.B. Rennwett- und LotterieG, UWG ohne § 17, VersicherungsaufsichtG, WirtschaftsstrafG, Gewerbeordnung)	männl: weibl: insg:	1 1 2	0 0 0	0 0 0	0 0 0	0 0 0	0 0 0	0 0 0	0 0 0	0 0 0	0 0 0	0 0 0	0 0 0	0 0 0	0 0 0	0 0 0	0 0 0	0 0 0	0 0 0	0 0 0	0 0 0	1 0 1	1 1 2	
64	719081	Verstoss gegen Abgabenordnung - Steuerhinterziehung	männl: weibl: insg:	1 1 2	0 0 0	0 0 0	0 0 0	0 0 0	0 0 0	0 0 0	0 0 0	0 0 0	0 0 0	0 0 0	0 0 0	0 0 0	0 0 0	0 0 0	0 0 0	0 0 0	0 0 0	0 0 0	0 0 0	1 0 1	1 1 2	
4	720000	Straftaten gegen sonstige strafrechtliche Nebengesetze-ohne Verkehrsdelikte-	männl: weibl: insg:	478 225 703	3 1 4	2 0 2	0 1 1	3 2 5	2 1 3	10 5 15	13 9 22	24 8 32	37 17 54	57 17 74	104 39 143	39 16 55	51 18 69	90 34 124	92 38 130	109 57 166	50 29 79	17 22 39	16 22 22	6 6 22	374 186 560	
6	720002	Versammlungsgesetze des Bundes und der Länder	männl: weibl: insg:	18 5 23	0 0 0	0 0 0	0 0 0	0 0 0	0 0 0	0 0 0	0 0 0	1 0 1	1 0 1	7 2 9	8 0 10	1 0 1	2 0 3	3 0 3	1 1 2	5 0 5	1 2 3	0 0 0	0 0 0	0 0 0	0 0 0	10 3 13
6	720011	Straftaten gemäß § 4 Gewaltschutzgesetz	männl: weibl: insg:	5 0 5	0 0 0	0 0 0	0 0 0	0 0 0	0 0 0	0 0 0	0 0 0	0 0 0	0 0 0	0 0 0	0 0 0	0 0 0	0 0 0	0 0 0	1 0 1	4 0 4	0 0 0	0 0 0	0 0 0	0 0 0	0 0 0	5 0 5
4	725000	Straftaten gegen das Aufenthalts-, das Asyl- und das Freizügigkeitsgesetz/EU	männl: weibl: insg:	396 217 613	3 1 4	2 0 2	0 1 1	2 2 4	2 1 3	9 5 14	12 8 20	18 8 26	30 16 46	44 14 58	83 35 118	36 16 52	44 18 62	80 34 114	75 37 112	90 56 146	46 27 73	15 22 37	7 6 13	7 6 13	313 182 495	
4	725200	Einschleusen von Ausländern gemäß § 96 Aufenthaltsgesetz	männl: weibl: insg:	8 1 9	0 0 0	0 0 0	0 0 0	0 0 0	0 0 0	0 0 0	0 0 0	1 0 1	1 0 1	0 0 0	1 0 1	0 0 0	0 0 0	0 0 0	1 0 1	3 1 3	2 1 3	1 0 1	0 0 0	0 0 0	0 0 0	7 1 8
6	725210	Einschleusen von Ausländern gemäß § 96 Abs. 1 und 4 Aufenthaltsgesetz	männl: weibl: insg:	4 1 5	0 0 0	0 0 0	0 0 0	0 0 0	0 0 0	0 0 0	0 0 0	1 0 1	1 0 1	0 0 0	1 0 1	0 0 0	0 0 0	0 0 0	1 0 1	1 0 1	0 0 0	0 0 0	0 0 0	0 0 0	0 0 0	3 1 4
6	725220	Einschleusen von Ausländern gemäß § 96 Abs. 2 Aufenthaltsgesetz	männl: weibl: insg:	4 0 4	0 0 0	0 0 0	0 0 0	0 0 0	0 0 0	0 0 0	0 0 0	0 0 0	0 0 0	0 0 0	0 0 0	0 0 0	0 0 0	0 0 0	0 0 0	2 0 2	2 0 2	0 0 0	0 0 0	0 0 0	0 0 0	4 0 4
4	725300	Erschleichen eines Aufenthaltstitels (gemäß § 95 Abs. 2 Nr. 2 Aufenthaltsgesetz) durch unrichtige oder unvollständige Angaben oder Gebrauch eines so beschafften Aufenthaltstitels zur Täuschung im Rechtsverkehr	männl: weibl: insg:	2 0 2	0 0 0	0 0 0	0 0 0	0 0 0	0 0 0	0 0 0	0 0 0	0 0 0	0 0 0	1 0 1	1 0 1	0 0 0	1 0 1	1 0 1	0 0 0	0 0 0	0 0 0	0 0 0	0 0 0	0 0 0	0 0 0	1 0 1
4	725320	Erschleichen oder Gebrauch eines Aufenthaltstitels (Aufenthaltsurlaubnis oder Niederlassungsbefugnis)	männl: weibl: insg:	2 0 2	0 0 0	0 0 0	0 0 0	0 0 0	0 0 0	0 0 0	0 0 0	0 0 0	0 0 0	1 0 1	1 0 1	0 0 0	1 0 1	1 0 1	0 0 0	0 0 0	0 0 0	0 0 0	0 0 0	0 0 0	0 0 0	1 0 1
6	725322	Erschleichen oder Gebrauch eines Aufenthaltstitels (Aufenthaltsurlaubnis oder Niederlassungsbefugnis) durch sonstigen Modus Operandi	männl: weibl: insg:	2 0 2	0 0 0	0 0 0	0 0 0	0 0 0	0 0 0	0 0 0	0 0 0	0 0 0	0 0 0	1 0 1	1 0 1	0 0 0	1 0 1	1 0 1	0 0 0	0 0 0	0 0 0	0 0 0	0 0 0	0 0 0	0 0 0	1 0 1
64	725700	Unerlaubter Aufenthalt gemäß § 95 Abs. 1 Nr. 1, 2 und Abs. 2 Nr. 1b Aufenthaltsgesetz	männl: weibl: insg:	386 215 601	3 1 4	2 0 2	0 1 1	2 2 4	2 1 3	9 5 14	13 8 21	16 8 24	29 16 45	42 14 56	80 35 115	36 16 52	43 18 61	79 34 113	74 37 111	87 55 142	45 26 71	14 22 36	7 6 13	7 6 13	306 180 486	
6	725710	Unerlaubter Aufenthalt gemäß § 95 Abs. 1 Nr. 1 und 2 Aufenthaltsgesetz	männl: weibl: insg:	385 215 600	3 1 4	2 0 2	0 1 1	2 2 4	2 1 3	9 5 14	13 8 21	16 8 24	29 16 45	42 14 56	80 35 115	36 16 52	43 18 61	79 34 113	74 37 111	87 55 142	44 26 70	14 22 36	7 6 13	7 6 13	305 180 485	
6	725711	Unerlaubter Aufenthalt ohne unerlaubte Einreise	männl: weibl: insg:	12 9 21	0 0 0	0 0 0	0 0 0	0 0 0	0 1 1	0 1 1	0 0 0	0 0 0	0 0 0	0 0 0	0 1 1	0 1 1	3 0 3	3 1 4	1 1 2	4 1 5	1 2 3	2 3 5	1 3 5	1 0 1	12 8 20	

Schlüssel der Tat	Straftat	Sexus	TV insgesamt	Kinder						Jugendliche			Heranw.	Erwachsene ab 21 Jahre												
									< 14			14 < 18		< 21			21 < 25						>= 21			
				< 6	6 < 8	8 < 10	10 < 12	12 < 14		14 < 16	16 < 18				18 < 21	21 < 23		23 < 25	25 < 30	30 < 40	40 < 50	50 < 60		>= 60		
				1	2	3	4	5	6	7	8	9		10	11	12	13	14	15	16	17	18	19	20	21	22
6	725712	Unerlaubter Aufenthalt nach unerlaubter/ungeklärter Einreise	männl: weibl: insg:	373 206 579	3 1 4	2 0 2	0 1 1	2 2 4	2 0 4	9 4 13	13 8 21	16 8 24	29 16 45	42 14 56	80 34 114	36 15 51	40 18 58	76 33 109	73 36 109	83 54 137	43 24 67	12 19 31	6 6 12	293 172 465		
6	725720	Unerlaubter Aufenthalt entgegen oder in Zuwiderhandlung eines Einreise- und Aufenthaltsverbotes gemäß § 95 Abs. 2 Nr. 1b Aufenthaltsgesetz	männl: weibl: insg:	1 0 1	0 0 0	0 0 0	0 0 0	0 0 0	0 0 0	0 0 0	0 0 0	0 0 0	0 0 0	0 0 0	0 0 0	0 0 0	0 0 0	0 0 0	0 0 0	0 0 0	1 0 1	0 0 0	0 0 0	0 0 0	1 0 1	
64	725900	Sonstige Verstöße gegen das Aufenthaltsgesetz	männl: weibl: insg:	3 1 4	0 0 0	0 0 0	0 0 0	0 0 0	0 0 0	0 0 0	0 0 0	1 0 1	1 0 1	1 0 1	2 0 2	0 0 0	0 0 0	0 0 0	0 0 0	0 0 0	1 1 2	0 0 0	0 0 0	0 0 0	0 0 2	1 1 2
4	726000	Straftaten gegen das Sprengstoff-, das Waffen- und das Kriegswaffenkontrollgesetz	männl: weibl: insg:	62 3 65	0 0 0	0 0 0	0 0 0	1 0 1	0 0 0	1 1 2	5 0 5	6 1 7	7 1 8	14 2 16	2 0 2	5 0 5	7 0 7	16 0 16	11 0 12	3 0 3	2 0 2	9 0 9	48 1 49			
64	726100	Straftaten gegen das Sprengstoffgesetz	männl: weibl: insg:	19 0 19	0 0 0	0 0 0	1 0 1	0 0 0	1 0 1	0 0 0	2 0 2	2 0 2	3 0 3	6 0 6	2 0 2	5 0 5	7 0 7	3 0 3	3 0 3	0 0 0	0 0 0	0 0 0	0 0 0	0 0 0	13 0 13	
64	726200	Straftaten gegen das Waffengesetz	männl: weibl: insg:	46 3 49	0 0 0	0 0 0	0 0 0	0 0 0	0 0 0	1 1 2	3 0 3	4 1 5	4 1 5	8 2 10	2 0 2	0 0 0	2 0 2	13 0 13	9 1 10	3 0 3	2 0 2	9 0 9	38 1 39			
64	726300	Straftaten gegen das Kriegswaffenkontrollgesetz	männl: weibl: insg:	1 0 1	0 0 0	0 0 0	0 0 0	0 0 0	0 0 0	0 0 0	0 0 0	0 0 0	0 0 0	0 0 0	0 0 0	0 0 0	0 0 0	0 0 0	0 0 0	0 0 0	1 0 1	0 0 0	0 0 0	0 0 0	1 0 1	
64	730000	Rauschgiftdelikte -Betäubungsmittelgesetz- (soweit nicht bereits mit anderer Schlüsselzahl erfasst)	männl: weibl: insg:	726 203 929	0 0 0	0 0 0	0 0 0	3 2 5	3 2 5	39 15 54	72 21 93	111 36 147	134 36 170	248 74 322	56 10 66	47 13 60	103 23 126	121 37 158	202 64 266	45 5 50	5 0 5	2 0 2	478 129 607			
64	731000	Allgemeine Verstöße gemäß § 29 BtMG(soweit nicht unter 7340 pp. zu erfassen)	männl: weibl: insg:	613 178 791	0 0 0	0 0 0	0 0 0	3 3 6	3 3 6	37 11 48	61 18 79	98 29 127	113 33 146	214 65 279	46 7 53	32 12 44	78 19 97	100 30 130	179 59 238	36 5 41	4 0 4	2 0 2	399 113 512			
64	731200	Allgemeiner Verstoß mit Kokain einschl. Crack	männl: weibl: insg:	4 1 5	0 0 0	0 0 0	0 0 0	0 0 0	0 0 0	0 0 0	0 0 0	0 0 0	0 0 0	0 0 0	0 1 1	1 0 1	1 0 2	0 0 0	2 0 2	1 0 1	0 0 0	0 0 0	0 0 0	4 1 5		
6	731202	Allgemeiner Verstoß mit Kokain	männl: weibl: insg:	4 1 5	0 0 0	0 0 0	0 0 0	0 0 0	0 0 0	0 0 0	0 0 0	0 0 0	0 0 0	0 0 0	0 1 1	1 0 2	1 0 2	0 0 0	2 0 2	1 0 1	0 0 0	0 0 0	0 0 0	4 1 5		
64	731300	Allgemeiner Verstoß mit LSD	männl: weibl: insg:	0 1 1	0 0 0	0 0 0	0 0 0	0 0 0	0 0 0	0 0 0	0 0 0	0 0 0	0 0 0	0 0 0	0 0 0	0 0 0	0 0 0	0 0 0	0 1 1	0 0 0	0 0 0	0 0 0	0 0 0	0 1 1		
64	731600	Allgemeiner Verstoß mit Amphetamin und seine Derivate in Pulver- oder flüssiger sowie in Tabletten- bzw. Kapselform (Ecstasy)	männl: weibl: insg:	37 12 49	0 0 0	0 0 0	0 0 0	0 1 1	0 1 1	1 2 3	5 1 6	6 3 9	14 4 18	20 8 28	1 0 1	0 0 0	1 0 1	5 3 8	8 1 9	3 0 3	0 0 0	0 0 0	0 0 0	17 4 21		
6	731601	Allgemeiner Verstoß mit Amphetamin in Pulver- oder flüssiger Form	männl: weibl: insg:	18 3 21	0 0 0	0 0 0	0 0 0	0 0 0	0 0 0	0 0 0	2 0 2	2 0 2	4 2 6	6 2 8	0 0 0	0 0 0	0 0 0	3 1 3	6 1 7	3 0 3	0 0 0	0 0 0	0 0 0	12 1 13		
6	731602	Allgemeiner Verstoß mit Amphetamin in Tabletten- bzw. Kapselform (Ecstasy)	männl: weibl: insg:	20 10 30	0 0 0	0 0 0	0 0 0	0 1 1	0 1 1	1 2 3	3 2 5	4 2 8	11 2 13	15 7 22	1 0 1	0 0 0	1 0 1	2 3 5	2 0 2	0 0 0	0 0 0	0 0 0	0 0 0	5 3 8		
64	731700	Allgemeiner Verstoß mit Methamphetamin in Pulver-, kristalliner oder flüssiger sowie in Tabletten- bzw. Kapselform	männl: weibl: insg:	218 88 306	0 0 0	0 0 0	0 0 0	0 0 0	0 0 0	4 2 6	7 7 14	11 9 20	19 9 28	30 18 48	7 5 12	10 7 17	17 12 29	56 21 77	97 34 131	16 3 19	1 0 1	1 0 1	188 70 258			

Schlüssel der Tat	Straftat	Sexus	TV insgesamt	Kinder						Jugendliche			Heranw.	< 21	Erwachsene ab 21 Jahre									
									< 14			14 < 18					21 < 25						>= 21	
				< 6	6 < 8	8 < 10	10 < 12	12 < 14		14 < 16	16 < 18				18 < 21	21 < 23		23 < 25	25 < 30	30 < 40	40 < 50	50 < 60		>= 60
				1	2	3	4	5	6	7	8	9			10	11	12	13	14	15	16	17	18	19
6	731701	Allgemeiner Verstoß Methamphetamine in Pulver- oder flüssiger Form	männl: weibl: insg:	19 4 23	0 0 0	0 0 0	0 0 0	0 0 0	0 0 0	0 0 0	0 1 1	0 1 1	1 1 2	1 2 3	1 0 1	2 0 2	3 0 3	8 1 9	5 1 5	2 0 3	0 0 0	0 0 0	18 2 20	
6	731702	Allgemeiner Verstoß Methamphetamine in kristalliner Form (Crystal)	männl: weibl: insg:	205 85 290	0 0 0	0 0 0	0 0 0	0 0 0	0 0 0	4 2 6	6 7 13	10 9 19	19 8 27	29 17 46	6 5 11	9 7 16	15 12 27	50 20 70	94 34 128	15 2 17	1 0 1	1 0 1	176 68 244	
6	731703	Allgemeiner Verstoß Methamphetamine in Tabletten- bzw. Kapselform	männl: weibl: insg:	2 0 2	0 0 0	0 0 0	0 0 0	0 0 0	0 0 0	0 0 0	1 0 1	1 0 1	0 0 0	1 0 1	0 0 0	0 0 0	0 0 0	1 0 1	0 0 0	0 0 0	0 0 0	0 0 0	1 0 1	
64	731800	Allgemeiner Verstoß mit Cannabis und Zubereitungen	männl: weibl: insg:	389 85 474	0 0 0	0 0 0	0 0 0	2 2 4	2 2 4	33 8 41	53 12 65	86 20 106	89 21 110	177 43 220	39 3 42	19 7 26	58 10 68	47 9 56	87 21 108	16 2 18	3 0 3	1 0 1	212 42 254	
64	731900	Allgemeiner Verstoß mit sonstigen Betäubungsmitteln	männl: weibl: insg:	30 11 41	0 0 0	0 0 0	0 1 0	1 0 1	1 0 1	1 0 1	2 0 2	3 0 3	5 1 6	9 1 10	0 0 0	2 0 2	2 0 2	7 2 9	8 7 15	4 1 5	0 0 0	0 0 0	21 10 31	
64	732000	Unerlaubter Handel mit und Schmuggel von Rauschgiften gemäß § 29 BtMG	männl: weibl: insg:	150 34 184	0 0 0	0 0 0	0 0 0	0 0 0	0 0 0	6 3 9	18 5 23	24 8 32	29 5 34	53 13 66	10 3 16	12 4 29	22 7 33	23 10 33	40 4 44	10 0 10	2 0 2	0 0 0	97 21 118	
64	732100	Unerlaubter Handel mit und Schmuggel von Heroin (§ 29 BtMG)	männl: weibl: insg:	1 0 1	0 0 0	0 0 0	0 0 0	0 0 0	0 0 0	0 0 0	0 0 0	0 0 0	0 0 0	0 0 0	0 0 0	0 0 0	0 0 0	0 0 0	1 0 1	0 0 0	0 0 0	0 0 0	1 0 1	
6	732110	Unerlaubter Handel mit Heroin (gemäß § 29 BtMG)	männl: weibl: insg:	1 0 1	0 0 0	0 0 0	0 0 0	0 0 0	0 0 0	0 0 0	0 0 0	0 0 0	0 0 0	0 0 0	0 0 0	0 0 0	0 0 0	0 0 0	1 0 1	0 0 0	0 0 0	0 0 0	1 0 1	
64	732600	Unerlaubter Handel mit und Schmuggel von Amphetamin und seine Derivate in Pulver- oder flüssiger sowie in Tabletten- bzw. Kapselform (Ecstasy)	männl: weibl: insg:	14 4 18	0 0 0	0 0 0	0 0 0	0 0 0	0 0 0	2 1 3	2 1 3	4 2 6	5 0 5	9 2 11	0 0 0	0 0 0	0 0 0	1 2 3	3 0 3	1 0 1	0 0 0	0 0 0	5 2 7	
6	732610	Unerlaubter Handel mit Amphetamin und seine Derivate in Pulver- oder flüssiger sowie in Tabletten- bzw. Kapselform (Ecstasy)	männl: weibl: insg:	14 4 18	0 0 0	0 0 0	0 0 0	0 0 0	0 0 0	2 1 3	2 1 3	4 2 6	5 2 5	9 2 11	0 0 0	0 0 0	0 0 0	1 2 3	3 0 3	1 0 1	0 0 0	0 0 0	5 2 7	
6	732611	Unerlaubter Handel mit Amphetamin in Pulver- oder flüssiger Form	männl: weibl: insg:	2 1 3	0 0 0	0 0 0	0 0 0	0 0 0	0 0 0	1 0 1	0 1 1	1 1 2	0 0 2	1 0 2	0 0 0	0 0 0	0 0 0	0 0 0	1 0 1	0 0 0	0 0 0	0 0 0	1 0 1	
6	732612	Unerlaubter Handel mit Amphetamin in Tabletten- bzw. Kapselform (Ecstasy)	männl: weibl: insg:	12 3 15	0 0 0	0 0 0	0 0 0	0 0 0	0 0 0	1 1 2	2 1 2	3 1 4	5 0 5	8 1 9	0 0 0	0 0 0	0 0 0	1 2 3	2 3 5	2 0 2	0 0 1	0 0 0	4 2 6	
64	732700	Unerlaubter Handel mit und Schmuggel von Methamphetamine in Pulver-, kristalliner oder flüssiger sowie in Tabletten- bzw. Kapselform	männl: weibl: insg:	48 12 60	0 0 0	0 0 0	0 0 0	0 0 0	0 0 0	0 0 0	3 1 4	3 1 4	5 1 6	8 2 10	2 1 3	3 2 5	5 3 8	8 5 13	18 2 20	7 0 7	2 0 2	0 0 0	40 10 50	
6	732710	Unerlaubter Handel mit Methamphetamine in Pulver-, kristalliner oder flüssiger sowie in Tabletten- bzw. Kapselform	männl: weibl: insg:	48 12 60	0 0 0	0 0 0	0 0 0	0 0 0	0 0 0	0 0 0	3 1 4	3 1 4	5 1 6	8 2 10	2 1 3	3 2 5	5 3 8	8 5 13	18 2 20	7 0 7	2 0 2	0 0 0	40 10 50	
6	732711	Unerlaubter Handel mit Methamphetamine in Pulver- oder flüssiger Form	männl: weibl: insg:	2 0 2	0 0 0	0 0 0	0 0 0	0 0 0	0 0 0	0 0 0	2 0 2	2 0 2	0 0 0	2 0 2	0 0 0	0 0 0	0 0 0	0 0 0	0 0 0	0 0 0	0 0 0	0 0 0	0 0 0	
6	732712	Unerlaubter Handel mit Methamphetamine in kristalliner Form (Crystal)	männl: weibl: insg:	44 12 56	0 0 0	0 0 0	0 0 0	0 0 0	0 0 0	0 0 0	1 1 2	1 1 2	3 1 4	4 1 6	2 1 3	3 2 5	5 3 8	8 5 13	18 2 20	7 0 7	2 0 2	0 0 0	40 10 50	

Schlüssel der Tat	Straftat	Sexus	TV insgesamt	Kinder						Jugendliche			Heranw.	Erwachsene ab 21 Jahre											
									< 14			14 < 18		< 21			21 < 25						>= 21		
				< 6	6 < 8	8 < 10	10 < 12	12 < 14		14 < 16	16 < 18				18 < 21	21 < 23		23 < 25	25 < 30	30 < 40	40 < 50	50 < 60		>= 60	
				1	2	3	4	5	6	7	8	9		10	11	12	13	14	15	16	17	18	19	20	21
6	732713	Unerlaubter Handel mit Methamphetamin in Tabletten- bzw. Kapselform	männl: weibl: insg:	2 0 2	0 0 0	0 0 0	0 0 0	0 0 0	0 0 0	0 0 0	0 0 0	0 0 0	2 0 2	2 0 0	0 0 0	0 0 0	0 0 0	0 0 0	0 0 0	0 0 0	0 0 0	0 0 0	0 0 0	0 0 0	
64	732800	Unerlaubter Handel mit und Schmuggel von Cannabis und Zubereitungen (§ 29 BtMG)	männl: weibl: insg:	100 20 120	0 0 0	0 0 0	0 0 0	0 0 0	0 0 0	4 3 7	16 3 19	20 6 26	24 4 28	44 10 54	9 2 11	9 2 11	18 4 22	15 4 19	21 2 23	2 0 2	0 0 0	0 0 0	0 0 0	56 10 66	
6	732810	Unerlaubter Handel mit Cannabis und Zubereitungen (gemäß § 29 BtMG)	männl: weibl: insg:	100 20 120	0 0 0	0 0 0	0 0 0	0 0 0	0 0 0	4 3 7	16 3 19	20 6 26	24 4 28	44 10 54	9 2 11	9 2 11	18 4 22	15 4 19	21 2 23	2 0 2	0 0 0	0 0 0	0 0 0	56 10 66	
64	733000	Unerlaubte Einfuhr von Betäubungsmitteln gemäß § 30 Abs. 1 Nr. 4 BtMG (in nicht geringer Menge)	männl: weibl: insg:	3 1 4	0 0 0	0 0 0	0 0 0	0 0 0	0 0 0	0 0 0	0 0 0	0 0 0	2 1 3	2 1 3	1 0 1	0 0 0	1 0 1	0 0 0	0 0 0	0 0 0	0 0 0	0 0 0	0 0 0	0 0 0	1 0 1
64	733700	Unerlaubte Einfuhr in nicht geringer Menge von Methamphetamin in Pulver-, kristalliner oder flüssiger sowie in Tabletten- bzw. Kapselform	männl: weibl: insg:	1 0 1	0 0 0	0 0 0	0 0 0	0 0 0	0 0 0	0 0 0	0 0 0	0 0 0	0 0 0	0 0 0	1 0 1	0 0 0	1 0 1	0 0 0	0 0 0	0 0 0	0 0 0	0 0 0	0 0 0	0 0 0	1 0 1
6	733702	Unerlaubte Einfuhr in nicht geringer Menge von Methamphetamin in kristalliner Form (Crystal)	männl: weibl: insg:	1 0 1	0 0 0	0 0 0	0 0 0	0 0 0	0 0 0	0 0 0	0 0 0	0 0 0	0 0 0	0 0 0	1 0 1	0 0 0	1 0 1	0 0 0	0 0 0	0 0 0	0 0 0	0 0 0	0 0 0	0 0 0	1 0 1
64	733800	Unerlaubte Einfuhr in nicht geringer Menge von Cannabis und Zubereitungen (gemäß § 30 Abs. 1 Nr. 4 BtMG)	männl: weibl: insg:	2 1 3	0 0 0	0 0 0	0 0 0	0 0 0	0 0 0	0 0 0	0 0 0	0 0 0	2 1 3	2 1 3	0 0 0	0 0 0	0 0 0	0 0 0	0 0 0	0 0 0	0 0 0	0 0 0	0 0 0	0 0 0	0 0 0
64	734000	Sonstige Verstöße gegen das BtMG	männl: weibl: insg:	70 13 83	0 0 0	0 0 0	0 0 0	0 0 0	0 0 0	2 1 3	4 1 5	6 2 8	10 1 11	16 3 19	8 2 10	9 1 10	17 3 20	18 4 22	13 3 16	5 0 5	0 0 0	0 0 0	0 0 0	1 0 1	54 10 64
64	734100	Unerlaubter Anbau von Betäubungsmitteln gemäß § 29 Abs. 1 Nr. 1 BtMG	männl: weibl: insg:	10 2 12	0 0 0	0 0 0	0 0 0	0 0 0	0 0 0	1 0 1	0 0 0	1 0 1	0 0 0	1 0 1	0 0 0	1 0 1	1 0 1	4 1 5	3 1 4	1 0 1	0 0 0	0 0 0	0 0 0	0 0 0	9 2 11
64	734200	Betäubungsmittelanbau, -herstellung und -handel als Mitglied einer Bande §§ 30 Abs. 1 Nr. 1, 30a BtMG	männl: weibl: insg:	7 0 7	0 0 0	0 0 0	0 0 0	0 0 0	0 0 0	0 0 0	1 0 1	1 0 1	1 0 1	2 0 2	3 0 3	1 0 1	4 0 4	0 0 0	1 0 1	0 0 0	0 0 0	0 0 0	0 0 0	0 0 0	5 0 5
6	734210	Verstöße gemäß § 30 Abs. 1 Nr. 1 BtMG	männl: weibl: insg:	7 0 7	0 0 0	0 0 0	0 0 0	0 0 0	0 0 0	0 0 0	1 0 1	1 0 1	1 0 1	2 0 2	3 0 3	1 0 1	4 0 4	0 0 0	1 0 1	0 0 0	0 0 0	0 0 0	0 0 0	0 0 0	5 0 5
64	734500	Abgabe, Verabreichung oder Überlassung von Betäubungsmitteln an Minderjährige § 29a Abs. 1 Nr. 1 - ggf. § 30 Abs. 1 Nr. 2 BtMG	männl: weibl: insg:	16 5 21	0 0 0	0 0 0	0 0 0	0 0 0	0 0 0	0 0 0	0 0 0	0 0 0	0 0 0	0 0 0	3 2 5	5 0 5	8 2 10	2 1 3	4 2 6	1 0 1	0 0 0	0 0 0	0 0 0	1 0 1	16 5 21
6	734510	Abgabe, Verabreichung oder Überlassung von Betäubungsmitteln an Minderjährige gemäß § 29a Abs. 1 Nr. 1 BtMG	männl: weibl: insg:	13 3 16	0 0 0	0 0 0	0 0 0	0 0 0	0 0 0	0 0 0	0 0 0	0 0 0	0 0 0	0 0 0	3 1 4	4 0 4	7 1 8	2 1 3	3 1 4	0 0 0	0 0 0	0 0 0	0 0 0	1 0 1	13 3 16
6	734520	Gewerbsmäßige Abgabe, Verabreichung oder Überlassung von Betäubungsmitteln an Minderjährige gemäß § 30 Abs. 1 Nr. 2 BtMG	männl: weibl: insg:	3 2 5	0 0 0	0 0 0	0 0 0	0 0 0	0 0 0	0 0 0	0 0 0	0 0 0	0 0 0	0 0 0	1 1 1	1 1 1	1 1 2	0 0 0	1 1 2	1 1 1	0 0 0	0 0 0	0 0 0	0 0 0	3 2 5
64	734800	Unerlaubte(r) Handel, Herstellung, Abgabe und Besitz in nicht geringer Menge von Betäubungsmitteln gemäß § 29a Abs. 1 Nr. 2 BtMG	männl: weibl: insg:	37 7 44	0 0 0	0 0 0	0 0 0	0 0 0	0 0 0	1 1 2	3 1 4	4 2 6	9 1 10	13 3 16	2 0 2	2 1 3	4 1 5	12 3 15	5 0 5	3 0 3	0 0 0	0 0 0	0 0 0	0 0 0	24 4 28
6	734810	Unerlaubte(r) Abgabe und Besitz in nicht geringer Menge gemäß § 29a Abs. 1 Nr. 2 BtMG	männl: weibl: insg:	4 2 6	0 0 0	0 0 0	0 0 0	0 0 0	0 0 0	0 0 0	0 1 1	0 1 1	4 0 4	4 1 5	0 0 0	0 0 0	0 0 0	0 1 1	0 0 0	0 0 0	0 0 0	0 0 0	0 0 0	0 0 0	0 1 1

Schlüssel der Tat	Straftat	Sexus	TV insgesamt	Kinder						Jugendliche			Heranw.	< 21	Erwachsene ab 21 Jahre										
									< 14			14 < 18						21 < 25						>= 21	
				< 6	6 < 8	8 < 10	10 < 12	12 < 14		14 < 16	16 < 18				18 < 21		21 < 23	23 < 25		25 < 30	30 < 40	40 < 50	50 < 60	>= 60	
				5	6	7	8	9	10	11	12	13			14	15	16	17	18	19	20	21	22	23	24
6	734817	Unerlaubte(r) Abgabe und Besitz in nicht geringer Menge von Methamphetamin in Pulver-, kristalliner oder flüssiger sowie in Tabletten- bzw. Kapselform	männl: weibl: insg:	0 2 2	0 0 0	0 0 0	0 0 0	0 0 0	0 0 0	0 0 0	0 0 0	0 1 1	0 1 1	0 1 0	0 0 0	0 0 0	0 1 0	0 0 0	0 0 0	0 0 0	0 0 0	0 0 0			
6	734818	Unerlaubte(r) Abgabe und Besitz in nicht geringer Menge von Cannabis und Zubereitungen	männl: weibl: insg:	4 0 4	0 0 0	0 0 0	0 0 0	0 0 0	0 0 0	0 0 0	0 0 0	0 0 0	4 0 4	4 0 4	0 0 0	0 0 0	0 0 0	0 0 0	0 0 0	0 0 0	0 0 0	0 0 0			
6	734820	Unerlaubter Handel in nicht geringer Menge gemäß § 29a Abs. 1 Nr. 2 BtMG	männl: weibl: insg:	33 6 39	0 0 0	0 0 0	0 0 0	0 0 0	0 0 0	0 0 0	1 1 2	3 0 3	4 1 5	6 1 7	10 2 12	2 0 2	2 1 3	4 1 5	11 3 14	5 0 5	3 0 3	0 0 0	0 0 0	23 4 27	
6	734826	Unerlaubter Handel in nicht geringer Menge von Amphetamin und seine Derivate in Pulver- oder flüssiger sowie in Tabletten- bzw. Kapselform (Ecstasy)	männl: weibl: insg:	1 0 1	0 0 0	0 0 0	0 0 0	0 0 0	0 0 0	0 0 0	0 0 0	0 0 0	0 0 0	0 0 0	0 0 0	0 0 0	0 0 0	0 0 0	0 0 0	0 0 0	1 0 1	0 0 0	0 0 0	1 0 1	
6	734827	Unerlaubter Handel in nicht geringer Menge von Methamphetamin in Pulver-, kristalliner oder flüssiger sowie in Tabletten- bzw. Kapselform	männl: weibl: insg:	14 2 16	0 0 0	0 0 0	0 0 0	0 0 0	0 0 0	0 0 0	0 0 0	0 0 0	0 0 0	0 0 0	0 0 0	0 0 0	0 0 0	0 2 9	7 0 5	5 0 2	2 0 0	0 0 0	0 0 0	14 2 16	
6	734828	Unerlaubter Handel in nicht geringer Menge von Cannabis und Zubereitungen	männl: weibl: insg:	17 3 20	0 0 0	0 0 0	0 0 0	0 0 0	0 0 0	0 0 0	1 1 2	3 0 3	4 1 5	5 1 6	9 2 11	2 0 2	2 0 2	4 0 4	4 1 5	0 0 0	0 0 0	0 0 0	0 0 0	8 1 9	
6	734829	Unerlaubter Handel in nicht geringer Menge von sonstigen Betäubungsmitteln	männl: weibl: insg:	1 1 2	0 0 0	0 0 0	0 0 0	0 0 0	0 0 0	0 0 0	0 0 0	0 0 0	0 0 0	1 0 1	1 0 1	0 0 0	0 1 1	0 0 0	0 0 0	0 0 0	0 0 0	0 0 0	0 0 0	0 1 1	
6	734840	Unerlaubte Herstellung in nicht geringer Menge gemäß § 29a Abs. 1 Nr. 2 BtMG	männl: weibl: insg:	2 0 2	0 0 0	0 0 0	0 0 0	0 0 0	0 0 0	0 0 0	0 0 0	0 0 0	0 0 0	0 0 0	0 0 0	0 0 0	0 0 0	0 0 0	1 0 1	0 0 0	1 0 1	0 0 0	0 0 0	2 0 2	
6	734847	Unerlaubte Herstellung in nicht geringer Menge von Methamphetamin in Pulver-, kristalliner oder flüssiger sowie in Tabletten- bzw. Kapselform	männl: weibl: insg:	2 0 2	0 0 0	0 0 0	0 0 0	0 0 0	0 0 0	0 0 0	0 0 0	0 0 0	0 0 0	0 0 0	0 0 0	0 0 0	0 0 0	0 0 0	1 0 1	0 0 0	1 0 1	0 0 0	0 0 0	2 0 2	
64	735000	Straftaten gemäß § 4 NpSG	männl: weibl: insg:	1 0 1	0 0 0	0 0 0	0 0 0	0 0 0	0 0 0	0 0 0	0 0 0	0 0 0	0 0 0	0 0 0	0 0 0	0 0 0	0 0 0	0 0 0	0 0 0	1 0 0	0 0 0	0 0 0	0 0 0	1 0 1	
64	740000	Straftaten gegen strafrechtliche Nebengesetze auf dem Umwelt- und Verbraucherschutzsektor (neben Schlüssel 716000)	männl: weibl: insg:	5 3 8	0 0 0	0 0 0	0 0 0	0 0 0	0 0 0	0 0 0	0 0 0	0 0 0	0 0 0	0 2 2	0 2 2	1 0 1	0 0 0	1 0 1	0 0 0	1 0 1	0 0 0	0 1 0	0 0 0	3 0 3	5 1 6
64	743000	Straftaten nach dem Bundesnaturschutz-, Tierschutz-, Bundesjagd- und PflanzenschutzG	männl: weibl: insg:	5 3 8	0 0 0	0 0 0	0 0 0	0 0 0	0 0 0	0 0 0	0 0 0	0 0 0	0 0 0	0 2 2	0 2 2	1 0 1	0 0 0	1 0 1	0 0 0	1 0 1	0 0 0	0 1 0	0 0 0	3 1 3	5 1 6
6	743020	Tierschutzgesetz	männl: weibl: insg:	5 3 8	0 0 0	0 0 0	0 0 0	0 0 0	0 0 0	0 0 0	0 0 0	0 0 0	0 0 0	0 2 2	0 2 2	1 0 1	0 0 0	1 0 1	0 0 0	1 0 1	0 0 0	0 1 0	0 0 0	3 1 3	5 1 6
4	890000	Straftaten insgesamt, jedoch ohne Verstöße gegen das Aufenthalts-, das Asyl- und das Freizügigkeitsgesetz/EU (Schlüssel 7250)	männl: weibl: insg:	2.838 944 3.782	2 1 3	5 2 7	20 4 24	27 5 32	40 23 63	94 35 129	121 59 180	174 50 224	295 109 404	337 75 412	726 219 945	174 34 208	147 42 189	321 76 397	430 150 580	643 214 857	324 109 433	235 106 341	159 70 229	2.112 725 2.837	
4	891000	Rauschgiftkriminalität	männl: weibl: insg:	726 203 929	0 0 0	0 0 0	0 0 0	0 0 0	3 2 5	3 15 54	39 21 93	72 36 147	111 36 170	134 36 170	248 74 322	56 10 66	47 13 60	103 23 126	121 37 158	202 64 266	45 5 50	5 0 5	2 0 2	478 129 607	
4	891100	direkte Beschaffungskriminalität	männl: weibl: insg:	2 0 2	0 0 0	0 0 0	0 0 0	0 0 0	0 0 0	0 0 0	0 0 0	0 0 0	0 0 0	0 0 0	0 0 0	0 0 0	0 0 0	0 0 0	0 0 0	1 0 1	1 0 0	0 0 0	0 0 0	2 0 2	

Schlüssel der Tat	Straftat	Sexus	TV insge- samt	Kinder						Jugendliche			Heran- w. 18 < 21	Erwachsene ab 21 Jahre											
									< 14			14 < 18		< 21			21 < 25						>= 21		
				< 6	6 < 8	8 < 10	10 < 12	12 < 14		14 < 16	16 < 18				21 < 23	23 < 25		25 < 30	30 < 40	40 < 50	50 < 60	>= 60			
				1	2	3	4	5	6	7	8	9		10	11	12	13	14	15	16	17	18	19	20	21
4	892000	Gewaltkriminalität	männl: weibl: insg:	365 45 410	0 0 0	0 0 0	1 0 1	0 0 0	11 0 11	12 0 12	36 4 40	25 3 28	61 7 68	61 2 63	134 9 143	32 5 37	26 3 29	58 8 66	56 8 64	73 14 87	25 1 26	10 5 15	9 0 9	231 36 267	
4	893000	Wirtschaftskriminalität	männl: weibl: insg:	21 3 24	0 0 0	0 0 0	0 0 0	0 0 0	0 0 0	0 0 0	0 0 0	0 0 0	0 0 0	0 0 0	0 0 0	0 0 0	0 0 0	2 0 2	4 1 5	8 0 8	6 2 8	1 0 1	21 3 24		
4	893100	bei Betrug	männl: weibl: insg:	7 2 9	0 0 0	0 0 0	0 0 0	0 0 0	0 0 0	0 0 0	0 0 0	0 0 0	0 0 0	0 0 0	0 0 0	0 0 0	0 0 0	1 0 1	1 0 3	3 0 4	2 2 4	0 0 0	7 2 9		
4	893200	Insolvenzstraftaten gemäß StGB und Nebenstrafrecht	männl: weibl: insg:	4 0 4	0 0 0	0 0 0	0 0 0	0 0 0	0 0 0	0 0 0	0 0 0	0 0 0	0 0 0	0 0 0	0 0 0	0 0 0	0 0 0	0 0 0	0 0 1	1 0 3	2 0 4	1 0 1	0 0 0	4 0 4	
4	893300	Wirtschaftskriminalität im Anlage- und Finanzierungsbereich pp.	männl: weibl: insg:	1 1 2	0 0 0	0 0 0	0 0 0	0 0 0	0 0 0	0 0 0	0 0 0	0 0 0	0 0 0	0 0 0	0 0 0	0 0 0	0 0 0	1 0 1	0 0 0	0 0 0	0 0 1	0 1 0	0 0 1	0 0 2	
4	893500	Wirtschaftskriminalität im Zusammenhang mit Arbeitsverhältnissen	männl: weibl: insg:	5 0 5	0 0 0	0 0 0	0 0 0	0 0 0	0 0 0	0 0 0	0 0 0	0 0 0	0 0 0	0 0 0	0 0 0	0 0 0	0 0 0	0 0 0	0 0 1	1 0 4	4 0 0	0 0 0	0 0 0	5 0 5	
4	894000	Sexueller Missbrauch von Kindern	männl: weibl: insg:	27 0 27	1 0 1	1 0 1	1 0 1	0 0 0	2 0 2	5 0 5	5 0 5	3 0 3	8 0 8	1 0 1	14 0 14	1 0 1	0 0 0	1 0 1	0 0 0	2 0 2	5 0 5	3 0 3	2 0 2	13 0 13	
4	896000	Straftaten gegen Bestimmungen zum Schutze der Jugend	männl: weibl: insg:	6 2 8	0 0 0	0 0 0	0 0 0	0 1 1	0 1 1	0 1 2	1 1 2	1 1 2	2 1 3	2 1 3	4 2 6	1 0 1	0 0 0	1 0 1	0 0 0	0 0 0	0 0 1	0 0 1	0 0 0	0 0 0	2 0 2
64	897000	Computerkriminalität	männl: weibl: insg:	25 9 34	0 0 0	0 0 0	0 0 0	0 0 0	0 0 0	0 0 0	0 0 0	0 1 1	0 1 1	0 0 0	0 1 1	0 0 1	1 0 1	1 0 2	4 2 6	11 2 13	6 1 7	3 1 4	0 2 2	25 8 33	
64	897100	Computerbetrug § 263a StGB	männl: weibl: insg:	21 6 27	0 0 0	0 0 0	0 0 0	0 0 0	0 0 0	0 0 0	0 0 0	0 0 0	0 0 0	0 0 0	0 0 0	0 0 1	1 0 1	4 2 6	9 2 11	4 0 4	3 1 4	0 1 1	0 1 1	21 6 27	
4	898000	Straftaten insgesamt auf dem Umwelt- und Verbraucherschutzsektor	männl: weibl: insg:	8 3 11	0 0 0	0 0 0	0 0 0	0 0 0	0 0 0	0 0 0	0 0 0	0 0 0	0 0 0	0 2 2	0 2 2	1 0 1	1 0 2	2 0 2	2 0 2	1 0 1	0 0 0	0 1 1	0 0 0	3 0 3	8 1 9
4	898300	Straftaten auf dem Umwelt- und Verbraucherschutzsektor gemäß strafrechtlicher Nebengesetze	männl: weibl: insg:	8 3 11	0 0 0	0 0 0	0 0 0	0 0 0	0 0 0	0 0 0	0 0 0	0 0 0	0 0 0	0 2 2	0 2 2	1 0 1	1 0 2	2 0 2	2 0 2	1 0 1	0 0 0	0 1 1	0 0 0	3 0 3	8 1 9
4	899000	Straßenkriminalität	männl: weibl: insg:	325 43 368	1 1 2	0 0 0	2 0 2	1 0 1	9 0 9	13 1 14	28 7 35	26 1 27	54 8 62	52 2 54	119 11 130	33 5 38	22 2 24	55 7 62	45 5 50	58 11 69	21 4 25	18 4 22	9 1 10	206 32 238	
4	899100	Straßenraub	männl: weibl: insg:	1 0 1	0 0 0	0 0 0	0 0 0	0 0 0	0 0 0	0 0 0	0 0 0	0 0 0	0 0 0	0 0 0	0 0 0	0 0 0	0 0 0	0 0 0	1 0 1	0 0 0	0 0 0	0 0 0	0 0 0	1 0 1	
4	899200	Strafendiebstahl	männl: weibl: insg:	37 4 41	0 0 0	0 0 0	0 0 0	0 0 0	0 0 0	0 0 0	0 0 0	0 0 0	0 0 0	3 0 3	3 0 3	3 1 4	3 2 5	6 3 9	9 0 9	13 0 13	5 0 5	1 0 1	0 0 0	34 4 38	
4	899500	Sachbeschädigung durch Graffiti insgesamt	männl: weibl: insg:	16 8 24	0 0 0	0 0 0	0 0 0	0 0 0	2 2 2	0 2 2	5 5 10	6 1 7	11 6 17	3 0 3	14 8 22	0 0 0	0 0 0	0 0 0	1 0 1	0 0 0	0 0 0	1 0 1	0 0 0	2 0 2	

Schlüssel der Tat	Straftat	Sexus	TV insge- samt	Kinder					Jugendliche			Heran- w. 18 < 21	< 21	Erwachsene ab 21 Jahre									
								< 14			14 < 18					21 < 25					>= 21		
				< 6	6 < 8	8 < 10	10 < 12	12 < 14	14 < 16	16 < 18	13			18 < 21	15	21 < 23	23 < 25	18	25 < 30	30 < 40	40 < 50	50 < 60	>= 60
1	2	3	4	5	6	7	8	9	10	11	12	13	14	15	16	17	18	19	20	21	22	23	24
4	892500	Mord und Totschlag insgesamt	männl: weibl: insg:	2 0 2	0 0 0	0 0 0	0 0 0	0 0 0	0 0 0	0 0 0	1 0 1	1 0 1	0 0 0	1 0 1	0 0 0	0 0 0	0 0 0	0 0 0	1 0 1	0 0 0	0 0 0	0 0 0	1 0 1

Liste:

Beschreibung:

Auswertebereich:

Auswertezeitraum:

Filter:

B-020-K; Nullwerte=aus

TV nach Alter und Geschlecht - keine Einschränkung - Auflistung nach Delikten - Standard - Tatverdächtige

Tatortgemeinde; Hierarchie=an - Jena

Januar 2017 - Dezember 2017

keine Einschränkung

Details:

Schlüssel der Tat	Straftat	Sexus	TV insgesamt	Kinder					Jugendliche			Heran- w.	< 21	Erwachsene ab 21 Jahre									
									< 14					14 < 18						>= 21			
				< 6	6 < 8	8 < 10	10 < 12	12 < 14		14 < 16	16 < 18				18 < 21	21 < 23	23 < 25	25 < 30	30 < 40		40 < 50	50 < 60	>= 60
1	2	3	4	5	6	7	8	9	10	11	12	13	14	15	16	17	18	19	20	21	22	23	24
64	-----	Straftaten insgesamt	männl: weibl: insg:	2.491 669 3.160	1 1 2	3 0 3	9 0 9	21 3 24	56 21 77	90 25 115	80 27 107	143 34 177	223 61 299	238 147 698	551 146 171	146 25 184	292 38 355	401 98 499	598 156 754	299 79 378	194 63 257	156 63 219	1.940 522 2.462
4	000000	Straftaten gegen das Leben	männl: weibl: insg:	3 3 6	0 0 0	0 0 0	0 0 0	0 0 0	0 0 0	0 0 0	0 0 0	0 0 0	0 0 0	0 0 0	0 0 0	0 0 0	0 0 0	2 0 2	1 0 1	0 2 0	0 0 0	0 1 0	3 3 6
64	030000	Fahrlässige Tötung - nicht i.V.m. Verkehrsunfall - gemäß § 222 StGB	männl: weibl: insg:	3 3 6	0 0 0	0 0 0	0 0 0	0 0 0	0 0 0	0 0 0	0 0 0	0 0 0	0 0 0	0 0 0	0 0 0	0 0 0	0 0 0	2 0 2	1 0 1	0 2 0	0 0 0	0 1 0	3 3 6
4	100000	Straftaten gegen die sexuelle Selbstbestimmung	männl: weibl: insg:	52 1 53	0 0 0	0 0 0	0 0 0	0 0 0	1 0 1	2 0 2	2 0 3	4 1 5	10 0 10	15 1 16	1 0 1	1 0 1	2 0 2	8 0 8	15 0 15	8 0 8	3 0 3	1 0 1	37 0 37
4	110000	Straftaten gegen die sexuelle Selbstbestimmung gem. §§ 174, 174a, 174b, 174c, 177, 178, 184i, 184j StGB	männl: weibl: insg:	20 0 20	0 0 0	0 0 0	0 0 0	0 0 0	0 0 0	0 0 0	0 0 0	0 0 0	7 0 7	7 0 7	1 0 1	1 0 1	2 0 2	5 0 5	3 0 3	2 0 2	0 0 0	1 0 1	13 0 13
4	111000	Vergewaltigung und sexuelle Nötigung/Übergriffe gemäß §§ 177 Abs. 1, 2, 3, 4, 6, 7 und 8, 178 StGB	männl: weibl: insg:	9 0 9	0 0 0	0 0 0	0 0 0	0 0 0	0 0 0	0 0 0	0 0 0	0 0 0	2 0 2	2 0 2	1 0 1	0 0 0	1 0 1	4 0 4	1 0 1	1 0 1	0 0 0	0 0 0	7 0 7
64	111100	Vergewaltigung überfallartig (Einzeltäter) gemäß § 177 Abs. 6 Nr. 1, Abs. 7 und 8 StGB	männl: weibl: insg:	5 0 5	0 0 0	0 0 0	0 0 0	0 0 0	0 0 0	0 0 0	0 0 0	0 0 0	1 0 1	1 0 1	0 0 0	0 0 0	0 0 0	2 0 2	1 0 1	1 0 1	0 0 0	0 0 0	4 0 4
64	111600	Sexuelle Übergriffe gemäß § 177 Abs. 1, 2, 3, 4, 7, 8 und 9 StGB	männl: weibl: insg:	4 0 4	0 0 0	0 0 0	0 0 0	0 0 0	0 0 0	0 0 0	0 0 0	0 0 0	1 0 1	1 0 1	1 0 1	0 0 0	1 0 1	2 0 2	0 0 0	0 0 0	0 0 0	0 0 0	3 0 3
64	112000	Sonstige sexuelle Nötigung gemäß § 177 Abs. 5, 7, 8 und 9 StGB	männl: weibl: insg:	3 0 3	0 0 0	0 0 0	0 0 0	0 0 0	0 0 0	0 0 0	0 0 0	0 0 0	1 0 1	1 0 1	0 0 0	0 0 0	0 0 0	0 0 0	1 0 1	1 0 1	0 0 0	0 0 0	2 0 2
4	113000	Sexueller Missbrauch von Schutzbefohlenen pp., unter Ausnutzung einer Amtsstellung oder eines Vertrauensverhältnisses §§ 174, 174a-c StGB	männl: weibl: insg:	1 0 1	0 0 0	0 0 0	0 0 0	0 0 0	0 0 0	0 0 0	0 0 0	0 0 0	0 0 0	0 0 0	0 0 0	0 0 0	0 0 0	0 0 0	0 0 0	0 0 0	0 0 0	1 0 1	1 0 1
6	113010	Sexueller Missbrauch von Schutzbefohlenen ab 14 Jahren gemäß § 174 StGB	männl: weibl: insg:	1 0 1	0 0 0	0 0 0	0 0 0	0 0 0	0 0 0	0 0 0	0 0 0	0 0 0	0 0 0	0 0 0	0 0 0	0 0 0	0 0 0	0 0 0	0 0 0	0 0 0	0 0 0	1 0 1	1 0 1
6	114000	Sexuelle Belästigung gemäß § 184i StGB	männl: weibl: insg:	7 0 7	0 0 0	0 0 0	0 0 0	0 0 0	0 0 0	0 0 0	0 0 0	0 0 0	4 0 4	4 0 4	0 0 0	1 0 1	1 0 1	1 0 1	1 0 1	1 0 1	0 0 0	0 0 0	3 0 3
4	130000	Sexueller Missbrauch §§ 176, 176a, 176b, 179, 182, 183, 183a StGB	männl: weibl: insg:	21 1 22	0 0 0	0 0 0	0 0 0	0 0 0	1 0 1	1 0 1	1 0 1	2 1 3	3 1 4	7 1 8	0 0 0	0 0 0	0 0 0	1 0 1	7 0 7	4 0 4	2 0 2	0 0 0	14 0 14
4	131000	Sexueller Missbrauch von Kindern §§ 176, 176a, 176b StGB	männl: weibl: insg:	13 1 14	0 0 0	0 0 0	0 0 0	0 0 0	0 0 0	0 0 0	1 0 1	1 1 2	2 1 3	3 1 4	0 0 0	0 0 0	0 0 0	1 0 1	4 0 4	4 0 4	1 0 1	0 0 0	10 0 10
64	131100	Sexuelle Handlungen gemäß § 176 Abs. 1 und 2 StGB	männl: weibl: insg:	11 1 12	0 0 0	0 0 0	0 0 0	0 0 0	0 0 0	0 0 0	1 0 1	1 1 2	2 1 3	3 1 4	0 0 0	0 0 0	0 0 0	1 0 1	4 0 4	2 0 2	1 0 1	0 0 0	8 0 8
64	131200	Exhibitionistische/sexuelle Handlungen vor Kindern gemäß § 176 Abs. 4 Nr. 1 StGB	männl: weibl: insg:	2 0 2	0 0 0	0 0 0	0 0 0	0 0 0	0 0 0	0 0 0	0 0 0	0 0 0	0 0 0	0 0 0	0 0 0	0 0 0	0 0 0	0 0 0	0 0 0	0 0 0	2 0 2	0 0 0	2 0 2

Schlüssel der Tat	Straftat	Sexus	TV insgesamt	Kinder						Jugendliche			Heranw.	< 21	Erwachsene ab 21 Jahre										
									< 14			14 < 18						21 < 25				>= 21			
				< 6	6 < 8	8 < 10	10 < 12	12 < 14		14 < 16	16 < 18				18 < 21		21 < 23	23 < 25		25 < 30	30 < 40	40 < 50	50 < 60	>= 60	
				5	6	7	8	9	10	11	12	13			14	15	16	17	18	19	20	21	22	23	24
4	132000	Exhibitionistische Handlungen und Erregung öffentlichen Ärgernisses §§ 183, 183a StGB	männl: weibl: insg:	5 0 5	0 0 0	0 0 0	0 0 0	0 0 0	1 0 1	1 0 1	0 0 0	0 0 0	0 0 0	1 0 2	2 0 0	0 0 0	0 0 0	0 0 0	2 0 2	0 0 0	1 0 1	0 0 0	3 0 3		
6	132010	Exhibitionistische Handlungen gemäß § 183 StGB	männl: weibl: insg:	3 0 3	0 0 0	0 0 0	0 0 0	0 0 0	0 0 0	0 0 0	0 0 0	0 0 0	0 0 0	0 0 0	0 0 0	0 0 0	0 0 0	0 0 0	2 0 2	0 0 0	1 0 1	0 0 0	3 0 3		
6	132020	Erregung öffentlichen Ärgernisses gemäß § 183a StGB	männl: weibl: insg:	2 0 2	0 0 0	0 0 0	0 0 0	0 0 1	1 0 1	0 0 0	0 0 0	0 0 0	0 0 0	1 0 1	2 0 0	0 0 0	0 0 0	0 0 0	0 0 0	0 0 0	0 0 0	0 0 0	0 0 0		
64	133000	Sexueller Missbrauch von Jugendlichen gemäß § 182 StGB	männl: weibl: insg:	4 0 4	0 0 0	0 0 0	0 0 0	0 0 0	0 0 0	0 0 0	0 0 0	1 0 1	1 0 1	1 0 1	2 0 0	0 0 0	0 0 0	0 0 0	0 0 0	1 0 1	1 0 1	0 0 0	0 0 0	2 0 2	
4	140000	Ausnutzen sexueller Neigung gemäß §§ 180, 180a, 181a, 184, 184a, 184b, 184c, 184d, 184e, 184f, 184g StGB	männl: weibl: insg:	12 0 12	0 0 0	0 0 0	0 0 0	0 0 0	0 0 0	0 0 0	1 0 1	0 0 0	1 0 1	0 0 0	1 0 1	0 0 0	0 0 0	0 0 0	2 0 2	5 0 5	3 0 3	1 0 1	0 0 0	11 0 11	
64	142000	Zuhälterei gemäß § 181a StGB	männl: weibl: insg:	1 0 1	0 0 0	0 0 0	0 0 0	0 0 0	0 0 0	0 0 0	0 0 0	0 0 0	0 0 0	0 0 0	0 0 0	0 0 0	0 0 0	0 0 0	0 0 0	1 0 1	0 0 0	0 0 0	0 0 0	1 0 1	
4	143000	Verbreitung pornographischer Schriften (Erzeugnisse) gemäß §§ 184, 184a, 184b, 184c, 184d, 184e StGB	männl: weibl: insg:	11 0 11	0 0 0	0 0 0	0 0 0	0 0 0	0 0 0	0 0 0	1 0 1	0 0 0	1 0 1	0 0 0	1 0 1	0 0 0	0 0 0	0 0 0	2 0 2	4 0 4	3 0 3	1 0 1	0 0 0	10 0 10	
6	143010	Sonstige Verbreitung pornographischer Schriften (Erzeugnisse) gemäß § 184 StGB	männl: weibl: insg:	2 0 2	0 0 0	0 0 0	0 0 0	0 0 0	0 0 0	0 0 0	0 0 0	0 0 0	0 0 0	0 0 0	0 0 0	0 0 0	0 0 0	0 0 0	0 0 0	1 0 1	1 0 1	0 0 0	0 0 0	2 0 2	
64	143200	Verbreitung, Erwerb, Besitz und Herstellung von Kinderpornographie gemäß § 184b Abs. 1 StGB	männl: weibl: insg:	9 0 9	0 0 0	0 0 0	0 0 0	0 0 0	0 0 0	0 0 0	0 0 0	0 0 0	0 0 0	0 0 0	0 0 0	0 0 0	0 0 0	0 0 0	2 0 2	3 0 3	3 0 3	1 0 1	0 0 0	9 0 9	
6	143210	Verbreitung, Erwerb, Besitz und Herstellung von Kinderpornographie gemäß § 184b Abs. 1 StGB	männl: weibl: insg:	2 0 2	0 0 0	0 0 0	0 0 0	0 0 0	0 0 0	0 0 0	0 0 0	0 0 0	0 0 0	0 0 0	0 0 0	0 0 0	0 0 0	0 0 0	1 0 1	1 0 1	0 0 0	0 0 0	0 0 0	2 0 2	
6	143211	Verbreitung von Kinderpornographie gemäß § 184b Abs. 1 Nr. 1 StGB	männl: weibl: insg:	2 0 2	0 0 0	0 0 0	0 0 0	0 0 0	0 0 0	0 0 0	0 0 0	0 0 0	0 0 0	0 0 0	0 0 0	0 0 0	0 0 0	0 0 0	1 0 1	1 0 1	0 0 0	0 0 0	0 0 0	2 0 2	
6	143230	Besitz oder sich Verschaffen von Kinderpornographie gemäß § 184b Abs. 3 StGB	männl: weibl: insg:	7 0 7	0 0 0	0 0 0	0 0 0	0 0 0	0 0 0	0 0 0	0 0 0	0 0 0	0 0 0	0 0 0	0 0 0	0 0 0	0 0 0	0 0 0	1 0 1	2 0 2	3 0 3	1 0 1	0 0 0	7 0 7	
64	143500	Verbreitung, Erwerb, Besitz und Herstellung jugendpornographischer Schriften gemäß § 184c StGB	männl: weibl: insg:	1 0 1	0 0 0	0 0 0	0 0 0	0 0 0	0 0 0	0 0 0	1 0 1	0 0 0	1 0 1	0 0 0	1 0 1	0 0 0	0 0 0	0 0 0	0 0 0	0 0 0	0 0 0	0 0 0	0 0 0	0 0 0	
6	143510	Verbreitung, Erwerb, Besitz und Herstellung von Jugendpornographie gemäß § 184c Abs. 1 StGB	männl: weibl: insg:	1 0 1	0 0 0	0 0 0	0 0 0	0 0 0	0 0 0	0 0 0	1 0 1	0 0 0	1 0 1	0 0 0	1 0 1	0 0 0	0 0 0	0 0 0	0 0 0	0 0 0	0 0 0	0 0 0	0 0 0	0 0 0	
6	143511	Verbreitung von Jugendpornographie gemäß § 184c Abs. 1 Nr. 1 StGB	männl: weibl: insg:	1 0 1	0 0 0	0 0 0	0 0 0	0 0 0	0 0 0	0 0 0	1 0 1	0 0 0	1 0 1	0 0 0	1 0 1	0 0 0	0 0 0	0 0 0	0 0 0	0 0 0	0 0 0	0 0 0	0 0 0	0 0 0	
4	200000	Rohheitsdelikte und Straftaten gegen die persönliche Freiheit	männl: weibl: insg:	670 111 781	1 0 1	0 0 0	0 0 0	7 0 7	16 2 18	24 2 26	16 4 20	29 2 31	45 6 51	62 9 71	131 17 148	39 2 41	39 8 47	78 10 88	103 14 117	152 31 183	106 22 128	61 8 69	39 9 48	539 94 633	

Schlüssel der Tat	Straftat	Sexus	TV insgesamt	Kinder						Jugendliche			Heranw.	< 21	Erwachsene ab 21 Jahre										
									< 14			14 < 18										>= 21			
				< 6	6 < 8	8 < 10	10 < 12	12 < 14		14 < 16	16 < 18				18 < 21	21 < 23	23 < 25	25 < 30	30 < 40	40 < 50	50 < 60		>= 60		
									5			6										7		8	9
4	210000	Raub, räuberische Erpressung und räuberischer Angriff auf Kraftfahrer §§ 249-252, 255, 316a StGB	männl.: weibl.: insg.	28 3 31	0 0 0	0 0 0	0 0 0	0 0 0	0 0 0	0 0 0	0 0 0	0 0 0	4 0 4	4 0 4	1 0 1	1 0 2	2 0 7	6 1 7	14 2 16	2 0 2	0 0 0	0 0 0	0 0 0	0 0 0	24 3 27
6	210010	Sonstiger Raub gemäß § 249 StGB	männl.: weibl.: insg.	7 0 7	0 0 0	0 0 0	0 0 0	0 0 0	0 0 0	0 0 0	0 0 0	0 0 0	2 0 2	2 0 2	0 0 0	0 0 0	0 0 0	0 0 0	5 0 5	0 0 0	0 0 0	0 0 0	0 0 0	0 0 0	5 0 5
6	210040	Räuberischer Diebstahl gemäß § 252 StGB	männl.: weibl.: insg.	10 2 12	0 0 0	0 0 0	0 0 0	0 0 0	0 0 0	0 0 0	0 0 0	0 0 0	0 0 0	0 0 0	0 0 0	1 0 1	1 0 5	5 0 6	4 2 6	0 0 0	0 0 0	0 0 0	0 0 0	0 0 0	10 2 12
6	210050	Sonstige räuberische Erpressung gemäß § 255 StGB	männl.: weibl.: insg.	6 0 6	0 0 0	0 0 0	0 0 0	0 0 0	0 0 0	0 0 0	0 0 0	0 0 0	0 0 0	0 0 0	0 0 0	0 0 0	0 0 0	0 0 0	1 0 1	3 0 3	2 0 2	0 0 0	0 0 0	0 0 0	6 0 6
4	219000	Raubüberfälle in Wohnungen	männl.: weibl.: insg.	5 1 6	0 0 0	0 0 0	0 0 0	0 0 0	0 0 0	0 0 0	0 0 0	0 0 0	2 0 2	2 0 2	1 0 1	0 0 1	0 0 1	0 1 1	2 0 2	0 0 0	0 0 0	0 0 0	0 0 0	0 0 0	3 1 4
6	219010	Raub in Wohnungen gemäß § 249 StGB	männl.: weibl.: insg.	3 0 3	0 0 0	0 0 0	0 0 0	0 0 0	0 0 0	0 0 0	0 0 0	0 0 0	2 0 2	2 0 2	1 0 1	0 0 1	0 0 0	0 0 0	0 0 0	0 0 0	0 0 0	0 0 0	0 0 0	0 0 0	1 0 1
6	219020	Schwerer Raub in Wohnungen gemäß § 250 StGB	männl.: weibl.: insg.	2 1 3	0 0 0	0 0 0	0 0 0	0 0 0	0 0 0	0 0 0	0 0 0	0 0 0	0 0 0	0 0 0	0 0 0	0 0 0	0 0 0	0 0 0	0 1 1	2 0 2	0 0 0	0 0 0	0 0 0	0 0 0	2 1 3
4	220000	Körperverletzung §§ 223-227, 229, 231 StGB	männl.: weibl.: insg.	495 82 577	1 0 1	0 0 0	0 0 0	4 0 4	13 1 14	18 1 19	15 2 17	25 2 27	40 4 44	51 9 60	109 14 123	33 2 35	32 7 39	65 9 74	72 9 81	112 25 137	82 14 96	34 4 38	21 7 28	386 68 454	
64	222000	Gefährliche und schwere Körperverletzung, Verstümmelung weiblicher Genitalien §§ 224, 226, 226a, 231 StGB	männl.: weibl.: insg.	174 19 193	0 0 0	0 0 0	2 0 2	6 1 7	8 1 9	6 0 6	11 0 11	17 0 17	33 2 35	58 3 61	18 0 18	12 0 12	30 0 30	27 3 30	31 9 40	18 1 19	5 1 6	5 1 6	5 2 7	116 16 132	
6	222010	Sonstige Tatörtlichkeit bei gefährlicher Körperverletzung gemäß § 224 StGB	männl.: weibl.: insg.	67 13 80	0 0 0	0 0 0	1 0 1	5 1 6	6 1 7	2 0 2	6 0 6	8 0 8	9 0 9	23 1 24	3 0 3	2 0 2	5 0 5	12 3 15	14 7 21	8 1 9	1 0 1	4 0 4	44 12 56		
6	222020	Sonstige Tatörtlichkeit bei schwerer Körperverletzung gemäß § 226 StGB	männl.: weibl.: insg.	0 1 1	0 0 0	0 0 0	0 0 0	0 0 0	0 0 0	0 0 0	0 0 0	0 0 0	0 0 0	0 1 1	0 0 0	0 0 0	0 0 0	0 0 0	0 0 0	0 0 0	0 0 0	0 0 0	0 0 0	0 0 0	0 0 0
64	222100	Gefährliche und schwere Körperverletzung auf Straßen, Wegen oder Plätzen	männl.: weibl.: insg.	114 5 119	0 0 0	0 0 0	1 0 1	1 0 1	2 0 2	4 0 4	7 0 7	11 0 11	25 1 26	38 1 39	15 0 15	10 0 10	25 0 25	17 0 17	18 2 20	11 0 11	4 1 5	1 1 2	1 1 2	76 4 80	
6	222110	Gefährliche Körperverletzung gemäß § 224 StGB auf Straßen, Wegen oder Plätzen	männl.: weibl.: insg.	114 5 119	0 0 0	0 0 0	1 0 1	1 0 1	2 0 2	4 0 4	7 0 7	11 0 11	25 1 26	38 1 39	15 0 15	10 0 10	25 0 25	17 0 17	18 2 20	11 0 11	4 1 5	1 1 2	1 1 2	76 4 80	
4	223000	Misshandlung von Schutzbefohlenen § 225 StGB	männl.: weibl.: insg.	3 1 4	0 0 0	0 0 0	0 0 0	0 0 0	0 0 0	0 0 0	0 0 0	0 0 0	0 0 0	0 0 0	0 0 0	0 0 0	0 0 0	1 1 2	0 0 0	1 0 1	0 0 0	0 0 0	1 0 1	3 1 4	
64	223100	Misshandlung von Kindern	männl.: weibl.: insg.	3 1 4	0 0 0	0 0 0	0 0 0	0 0 0	0 0 0	0 0 0	0 0 0	0 0 0	0 0 0	0 0 0	0 0 0	0 0 0	0 0 0	1 1 2	0 0 0	1 0 1	0 0 0	0 0 0	1 0 1	3 1 4	
64	224000	Vorsätzliche einfache Körperverletzung gemäß § 223 StGB	männl.: weibl.: insg.	334 58 392	0 0 0	0 0 0	3 0 3	8 0 8	11 0 11	9 2 11	18 2 20	27 4 31	21 7 28	59 11 70	19 2 21	20 6 26	39 8 47	49 5 54	81 14 95	67 12 79	24 3 27	15 5 20	275 47 322		

Schlüssel der Tat	Straftat	Sexus	TV insge- samt	Kinder						Jugendliche			Heran- w. 18 < 21	Erwachsene ab 21 Jahre										
									< 14			14 < 18		< 21			21 < 25						>= 21	
				< 6	6 < 8	8 < 10	10 < 12	12 < 14		14 < 16	16 < 18				21 < 23	23 < 25		25 < 30	30 < 40	40 < 50	50 < 60	>= 60		
				1	2	3	4	5	6	7	8	9		10	11	12	13	14	15	16	17	18	19	20
64	225000	Fahrlässige Körperverletzung gemäß § 229 StGB	männl: weibl: insg:	13 4 17	1 0 1	0 0 0	0 0 0	0 0 0	0 0 0	1 0 1	0 0 0	0 0 0	2 0 2	3 0 3	0 0 0	1 1 2	1 0 2	0 0 0	3 2 5	1 1 2	5 0 5	0 0 0	10 4 14	
4	230000	Straftaten gegen die persönliche Freiheit gemäß §§ 232-233a, 234, 235, 236, 237, 238-239b, 240, 241, 316c StGB davon	männl: weibl: insg:	212 33 245	0 0 0	0 0 0	3 0 3	4 1 5	7 1 8	2 2 4	9 0 9	11 2 13	16 1 17	34 4 38	8 0 8	10 1 11	18 1 19	30 4 34	41 8 49	35 9 44	33 4 37	21 3 24	178 29 207	
4	231000	Menschenraub, Entziehung Minderjähriger, Kinderhandel §§ 234, 235, 236 StGB	männl: weibl: insg:	1 2 3	0 0 0	0 0 0	0 0 0	0 0 0	0 0 0	0 0 0	0 0 0	0 0 0	0 0 0	0 0 0	0 0 0	0 0 0	0 0 0	0 1 1	1 1 2	0 0 0	0 0 0	0 0 0	1 2 3	
64	231200	Entziehung Minderjähriger gemäß § 235 StGB	männl: weibl: insg:	1 2 3	0 0 0	0 0 0	0 0 0	0 0 0	0 0 0	0 0 0	0 0 0	0 0 0	0 0 0	0 0 0	0 0 0	0 0 0	0 0 0	0 1 1	1 1 2	0 0 0	0 0 0	0 0 0	1 2 3	
4	232000	Zwangsheirat, Nachstellung (Stalking), Freiheitsberaubung, Nötigung, Bedrohung §§ 237, 238, 239, 240, 241 StGB davon:	männl: weibl: insg:	211 31 242	0 0 0	0 0 0	3 0 3	4 1 5	7 1 8	2 2 4	9 0 9	11 2 13	16 1 17	34 4 38	8 0 8	10 1 11	18 1 19	30 3 33	40 7 47	35 9 44	33 4 37	21 3 24	177 27 204	
64	232100	Freiheitsberaubung gemäß § 239 StGB	männl: weibl: insg:	5 1 6	0 0 0	0 0 0	0 0 0	0 0 0	0 0 0	0 0 0	0 0 0	0 0 0	0 1 1	0 1 1	0 0 0	0 0 0	0 0 0	2 0 2	1 0 1	1 0 1	1 0 1	0 0 0	5 0 5	
4	232200	Nötigung § 240 StGB	männl: weibl: insg:	113 16 129	0 0 0	0 0 0	1 0 1	1 1 2	2 1 3	2 2 4	4 0 4	6 2 8	7 0 7	15 3 18	5 0 5	6 1 7	11 1 12	10 1 11	19 4 23	20 3 23	21 2 23	17 2 19	98 13 111	
6	232201	Nötigung im Straßenverkehr gemäß § 240 Abs. 1 StGB	männl: weibl: insg:	31 3 34	0 0 0	0 0 0	0 0 0	0 0 0	0 0 0	0 0 0	0 0 0	0 0 0	1 0 1	1 0 1	0 0 0	1 0 1	1 0 1	5 1 6	3 1 4	3 0 3	9 0 9	9 1 10	30 3 33	
6	232279	Sonstige Nötigung gemäß § 240 Abs. 1 und 4 StGB	männl: weibl: insg:	83 13 96	0 0 0	0 0 0	1 0 1	1 1 2	2 1 3	2 2 4	4 0 4	6 2 8	6 0 6	14 3 17	5 0 5	5 1 6	10 1 11	5 0 5	16 3 19	17 3 20	12 2 14	9 1 10	69 10 79	
64	232300	Bedrohung gemäß § 241 StGB	männl: weibl: insg:	85 9 94	0 0 0	0 0 0	2 0 2	3 0 3	5 0 5	1 0 1	5 0 5	6 0 6	10 1 11	21 1 22	3 0 3	3 0 3	6 0 6	16 2 18	16 2 18	16 2 18	7 1 8	3 1 4	64 8 72	
4	232400	Nachstellung (Stalking) gemäß § 238 StGB	männl: weibl: insg:	20 6 26	0 0 0	0 0 0	0 0 0	0 0 0	0 0 0	0 0 0	0 0 1	1 0 1	0 0 0	1 0 1	0 0 0	2 0 2	2 0 2	3 0 3	6 1 7	1 4 5	5 1 6	2 0 2	19 6 25	
6	232410	Nachstellung (Stalking) gemäß § 238, Abs. 1 StGB	männl: weibl: insg:	20 6 26	0 0 0	0 0 0	0 0 0	0 0 0	0 0 0	0 0 1	0 0 1	1 0 1	0 0 0	1 0 1	0 0 0	2 0 2	2 0 2	3 0 3	6 1 7	1 4 5	5 1 6	2 0 2	19 6 25	
4	3***00	Diebstahl ohne erschwerende Umstände §§ 242, 247, 248a-c StGB	männl: weibl: insg:	368 175 543	0 0 0	2 0 2	6 0 6	8 4 12	20 17 37	36 21 57	16 8 24	21 10 31	37 18 55	26 11 37	99 50 149	16 3 19	19 5 24	35 8 43	56 17 73	79 28 107	37 17 54	26 23 49	36 32 68	269 125 394
4	3**100	Diebstahl ohne erschwerende Umstände von Kraftwagen einschl. unbefugter Ingebrauchnahme	männl: weibl: insg:	2 0 2	0 0 0	0 0 0	0 0 0	0 0 0	0 0 0	1 0 1	0 0 0	1 0 1	0 0 0	1 0 1	0 0 0	0 0 0	0 0 0	0 0 0	0 0 0	1 0 1	0 0 0	0 0 0	1 0 1	
4	3**200	Diebstahl ohne erschwerende Umstände von Mopeds und Kraftfahrzeugen einschl. unbefugter Ingebrauchnahme	männl: weibl: insg:	2 0 2	0 0 0	0 0 0	0 0 0	0 0 0	0 0 0	0 0 0	0 0 0	0 0 0	0 0 0	0 0 0	0 0 0	0 0 0	0 0 0	0 0 0	2 0 2	0 0 0	0 0 0	0 0 0	2 0 2	
4	3**300	Diebstahl ohne erschwerende Umstände von Fahrrädern einschl. unbefugter Ingebrauchnahme	männl: weibl: insg:	16 2 18	0 0 0	0 0 0	1 0 1	0 0 1	1 0 1	1 0 1	0 0 0	3 0 3	3 0 3	0 0 0	4 0 4	1 0 1	1 0 1	2 0 2	3 0 3	5 1 6	2 0 2	0 1 1	0 0 0	12 2 14

Schlüssel der Tat	Straftat	Sexus	TV insgesamt	Kinder						Jugendliche			Heranw.	< 21	Erwachsene ab 21 Jahre										
									< 14			14 < 18										>= 21			
				< 6	6 < 8	8 < 10	10 < 12	12 < 14		14 < 16	16 < 18				18 < 21	21 < 23	23 < 25	25 < 30	30 < 40	40 < 50	50 < 60		>= 60		
									5			6										7		8	9
4	3**500	Diebstahl ohne erschwerende Umstände von unbaren Zahlungsmitteln	männl: weibl: insg:	8 1 9	0 0 0	0 0 0	0 0 0	0 0 0	0 0 0	0 0 0	0 0 0	1 0 1	1 0 1	0 0 0	1 0 1	2 0 2	0 0 0	2 0 2	0 0 0	4 0 4	1 1 2	0 0 0	0 0 0	0 0 0	7 1 8
4	300000	Sonstiger einfacher Diebstahl §§ 242, 247, 248a-c StGB	männl: weibl: insg:	90 23 113	0 0 0	0 0 0	2 0 2	2 0 2	3 2 5	7 2 9	2 1 3	10 3 13	12 4 16	9 2 11	28 8 36	5 0 5	6 0 6	11 0 11	15 3 18	19 7 26	9 1 10	5 2 7	3 2 5	62 15 77	
6	300010	Sonstiger einfacher Diebstahl gemäß §§ 242, 247, 248a StGB	männl: weibl: insg:	84 20 104	0 0 0	0 0 0	2 0 2	2 0 2	3 2 5	7 2 9	2 1 3	10 3 13	12 4 16	9 2 11	28 8 36	5 0 5	5 0 5	10 0 10	14 2 16	15 6 21	9 0 9	5 2 7	3 2 5	56 12 68	
6	300040	Unbefugter Gebrauch eines sonstigen Fahrzeuges gemäß § 248b StGB	männl: weibl: insg:	2 0 2	0 0 0	0 0 0	0 0 0	0 0 0	0 0 0	0 0 0	0 0 0	0 0 0	0 0 0	0 0 0	0 0 0	0 0 0	0 0 0	0 0 0	0 0 0	2 0 2	0 0 0	0 0 0	0 0 0	0 0 0	2 0 2
6	300050	Entziehung elektrischer Energie gemäß § 248c StGB	männl: weibl: insg:	4 3 7	0 0 0	0 0 0	0 0 0	0 0 0	0 0 0	0 0 0	0 0 0	0 0 0	0 0 0	0 0 0	0 0 0	0 0 0	1 0 1	1 0 1	1 1 2	2 1 3	0 1 1	0 0 0	0 0 0	0 0 0	4 3 7
4	300100	Einfacher Diebstahl von Kraftwagen einschl. unbefugter Ingebrauchnahme	männl: weibl: insg:	2 0 2	0 0 0	0 0 0	0 0 0	0 0 0	0 0 0	0 0 0	1 0 1	0 0 0	1 0 1	0 0 0	1 0 1	0 0 0	0 0 0	0 0 0	0 0 0	0 0 0	1 0 1	0 0 0	0 0 0	0 0 0	1 0 1
6	300140	Unbefugter Gebrauch von Kraftwagen	männl: weibl: insg:	2 0 2	0 0 0	0 0 0	0 0 0	0 0 0	0 0 0	0 0 0	1 0 1	0 0 0	1 0 1	0 0 0	1 0 1	0 0 0	0 0 0	0 0 0	0 0 0	0 0 0	1 0 1	0 0 0	0 0 0	0 0 0	1 0 1
4	300200	Einfacher Diebstahl von Mopeds und Krafträdern einschl. unbefugter Ingebrauchnahme	männl: weibl: insg:	2 0 2	0 0 0	0 0 0	0 0 0	0 0 0	0 0 0	0 0 0	0 0 0	0 0 0	0 0 0	0 0 0	0 0 0	0 0 0	0 0 0	0 0 0	0 0 0	2 0 2	0 0 0	0 0 0	0 0 0	0 0 0	2 0 2
6	300210	Einfacher Diebstahl von Mopeds und Krafträdern	männl: weibl: insg:	1 0 1	0 0 0	0 0 0	0 0 0	0 0 0	0 0 0	0 0 0	0 0 0	0 0 0	0 0 0	0 0 0	0 0 0	0 0 0	0 0 0	0 0 0	0 0 0	1 0 1	0 0 0	0 0 0	0 0 0	0 0 0	1 0 1
6	300240	Unbefugter Gebrauch von Mopeds und Krafträdern	männl: weibl: insg:	1 0 1	0 0 0	0 0 0	0 0 0	0 0 0	0 0 0	0 0 0	0 0 0	0 0 0	0 0 0	0 0 0	0 0 0	0 0 0	0 0 0	0 0 0	0 0 0	1 0 1	0 0 0	0 0 0	0 0 0	0 0 0	1 0 1
4	300300	Einfacher Diebstahl von Fahrrädern einschl. unbefugter Ingebrauchnahme	männl: weibl: insg:	16 2 18	0 0 0	0 0 0	0 0 1	1 0 1	0 0 0	1 0 1	0 0 0	3 0 3	3 0 3	0 0 0	4 0 4	1 0 1	1 0 1	2 0 2	3 0 3	5 1 6	2 0 2	0 1 1	0 1 1	0 0 0	12 2 14
6	300310	Einfacher Diebstahl von Fahrrädern	männl: weibl: insg:	16 2 18	0 0 0	0 0 0	0 0 1	1 0 1	0 0 0	1 0 1	0 0 0	3 0 3	3 0 3	0 0 0	4 0 4	1 0 1	1 0 1	2 0 2	3 0 3	5 1 6	2 0 2	0 1 1	0 1 1	0 0 0	12 2 14
6	300500	Einfacher Diebstahl von unbaren Zahlungsmitteln	männl: weibl: insg:	7 0 7	0 0 0	0 0 0	0 0 0	0 0 0	0 0 0	0 0 0	0 0 0	1 0 1	1 0 1	0 0 0	1 0 1	1 0 1	0 0 0	1 0 1	0 0 0	4 0 4	1 0 1	0 0 0	0 0 0	0 0 0	6 0 6
4	310*00	Diebstahl ohne erschwerende Umstände in/aus Dienst-, Büro-, Fabrikations-, Werkstatt- und Lagerräumen	männl: weibl: insg:	6 0 6	0 0 0	0 0 0	0 0 0	0 0 0	0 0 0	0 0 0	0 0 0	0 0 0	0 0 0	0 0 0	0 0 0	0 0 0	1 0 1	1 0 1	2 0 2	2 0 2	1 0 1	0 0 0	0 0 0	0 0 0	6 0 6
6	310000	Einfacher Diebstahl in/aus Dienst-, Büro-, Fabrikations-, Werkstatt- und Lagerräumen von sonstigem Gut	männl: weibl: insg:	6 0 6	0 0 0	0 0 0	0 0 0	0 0 0	0 0 0	0 0 0	0 0 0	0 0 0	0 0 0	0 0 0	0 0 0	0 0 0	1 0 1	1 0 1	2 0 2	2 0 2	1 0 1	0 0 0	0 0 0	0 0 0	6 0 6
4	315*00	Diebstahl ohne erschwerende Umstände in/aus Gaststätten, Kantinen, Hotels und Pensionen	männl: weibl: insg:	4 1 5	0 0 0	0 0 0	0 0 0	0 0 0	0 0 0	0 0 0	1 0 1	0 0 0	1 0 1	0 0 0	1 0 1	1 0 1	0 0 0	1 0 1	1 0 1	1 0 1	0 0 0	0 0 0	0 0 0	0 0 0	3 1 4

Schlüssel der Tat	Straftat	Sexus	TV insge- samt	Kinder						Jugendliche			Heran- w. 18 < 21	Erwachsene ab 21 Jahre												
									< 14			14 < 18					< 21			21 < 25						>= 21
				< 6	6 < 8	8 < 10	10 < 12	12 < 14		14 < 16	16 < 18			21 < 23	23 < 25		25 < 30	30 < 40	40 < 50	50 < 60	>= 60					
				5	6	7	8	9	10	11	12	13		14	15	16	17	18	19	20	21	22	23	24		
6	315000	Einfacher Diebstahl in/aus Gaststätten, Kantinen, Hotels und Pensionen von sonstigem Gut	männl: weibl: insg:	3 1 4	0 0 0	0 0 0	0 0 0	0 0 0	0 0 0	0 0 0	1 0 1	0 0 0	1 0 1	0 0 0	1 0 1	0 0 0	0 0 0	0 0 0	1 1 2	0 0 0	0 0 0	0 0 0	0 0 0	2 1 3		
6	315500	Einfacher Diebstahl in/aus Gaststätten, Kantinen, Hotels und Pensionen von unbaren Zahlungsmitteln	männl: weibl: insg:	1 0 1	0 0 0	0 0 0	0 0 0	0 0 0	0 0 0	0 0 0	0 0 0	0 0 0	0 0 0	0 0 0	0 0 1	0 0 0	1 0 1	0 0 0	0 0 0	0 0 0	0 0 0	0 0 0	0 0 0	1 0 1		
4	325*00	Diebstahl ohne erschwerende Umstände in/aus Kiosken, Warenhäusern, Verkaufsräumen, Selbstbedienungsläden, Schaufenstern, Schaukästen und Vitrinen	männl: weibl: insg:	249 143 392	0 0 0	2 0 2	4 0 4	6 4 10	17 15 32	29 19 48	11 7 18	9 6 15	20 13 33	17 8 25	66 40 106	10 3 13	13 4 17	23 7 30	36 13 49	48 19 67	23 15 38	21 19 40	32 30 62	183 103 286		
6	325000	Einfacher Diebstahl in/aus Warenhäusern, Verkaufsräumen, Selbstbedienungsläden (ohne Ladendiebstahl)	männl: weibl: insg:	5 1 6	0 0 0	0 0 1	1 0 2	2 0 3	0 0 0	3 0 3	0 0 0	0 0 0	0 0 0	0 0 3	3 0 3	0 0 0	0 0 0	0 0 0	0 0 0	1 0 2	0 0 0	0 0 0	1 0 1	2 1 3		
6	325500	Einfacher Diebstahl in/aus Warenhäusern, Verkaufsräumen, Selbstbedienungsläden von unbaren Zahlungsmitteln	männl: weibl: insg:	0 1 1	0 0 0	0 0 0	0 0 0	0 0 0	0 0 0	0 0 0	0 0 0	0 0 0	0 0 0	0 0 0	0 0 0	0 0 0	0 0 0	0 0 0	0 0 0	0 0 1	0 1 0	0 0 0	0 0 0	0 1 1		
4	326*00	Ladendiebstahl ohne erschwerende Umstände	männl: weibl: insg:	245 141 386	0 0 0	2 0 2	3 0 3	4 4 8	17 15 32	26 19 45	11 7 18	9 6 15	20 13 33	17 8 25	63 40 103	10 3 13	13 4 17	23 7 30	36 13 49	48 18 66	23 14 37	21 19 40	31 30 61	182 101 283		
6	326000	Einfacher Ladendiebstahl von sonstigem Gut	männl: weibl: insg:	245 141 386	0 0 0	2 0 2	3 0 3	4 4 8	17 15 32	26 19 45	11 7 18	9 6 15	20 13 33	17 8 25	63 40 103	10 3 13	13 4 17	23 7 30	36 13 49	48 18 66	23 14 37	21 19 40	31 30 61	182 101 283		
4	335*00	Diebstahl ohne erschwerende Umstände in/aus Wohnungen	männl: weibl: insg:	10 5 15	0 0 0	0 0 0	0 0 0	0 0 0	0 0 0	0 0 0	1 0 1	1 1 2	2 1 3	2 1 3	4 2 6	0 0 0	0 0 0	0 0 0	2 1 3	1 1 2	2 1 3	0 0 0	1 0 1	6 3 9		
6	335000	Einfacher Diebstahl in/aus Wohnungen von sonstigem Gut	männl: weibl: insg:	10 5 15	0 0 0	0 0 0	0 0 0	0 0 0	0 0 0	0 0 0	1 0 1	1 1 2	2 1 3	2 1 3	4 2 6	0 0 0	0 0 0	0 0 0	2 1 3	1 1 2	2 1 3	0 0 0	1 0 1	6 3 9		
4	340*00	Diebstahl ohne erschwerende Umstände in/aus Boden-/Kellerräumen, Waschküchen	männl: weibl: insg:	2 1 3	0 0 0	0 0 0	0 0 0	0 0 0	0 0 0	0 0 0	0 0 0	0 0 0	0 0 0	0 0 0	0 0 0	0 0 0	0 0 0	0 0 0	1 0 1	1 0 1	0 0 0	0 1 1	0 0 0	2 1 3		
6	340000	Einfacher Diebstahl in/aus Boden-, Kellerräumen und Waschküchen von sonstigem Gut	männl: weibl: insg:	2 1 3	0 0 0	0 0 0	0 0 0	0 0 0	0 0 0	0 0 0	0 0 0	0 0 0	0 0 0	0 0 0	0 0 0	0 0 0	0 0 0	0 0 0	1 0 1	1 0 1	0 0 0	0 1 1	0 0 0	2 1 3		
4	350*00	Diebstahl ohne erschwerende Umstände an/aus Kraftfahrzeugen	männl: weibl: insg:	5 1 6	0 0 0	0 0 0	0 0 0	0 0 0	0 0 0	0 0 0	0 0 0	1 0 1	1 0 1	0 0 0	1 0 1	1 0 1	0 1 1	0 1 2	1 1 2	1 0 1	2 0 2	0 0 0	0 0 0	0 0 0	4 1 5	
6	350000	Einfacher Diebstahl an/aus Kraftfahrzeugen von sonstigem Gut	männl: weibl: insg:	5 1 6	0 0 0	0 0 0	0 0 0	0 0 0	0 0 0	0 0 0	0 0 0	1 0 1	1 0 1	0 0 0	1 0 1	1 0 1	0 1 1	0 1 2	1 0 1	2 0 2	0 0 0	0 0 0	0 0 0	0 0 0	4 1 5	
6	390000	Einfacher Taschendiebstahl von sonstigem Gut	männl: weibl: insg:	1 0 1	0 0 0	0 0 0	0 0 0	1 0 1	1 0 1	0 0 0	0 0 0	0 0 0	0 0 0	0 0 0	1 0 1	0 0 0	0 0 0	0 0 0	0 0 0	0 0 0	0 0 0	0 0 0	0 0 0	0 0 0	0 0 0	
4	4**00	Diebstahl unter erschwerenden Umständen §§ 243-244a StGB	männl: weibl: insg:	81 9 90	0 0 0	0 0 1	1 0 1	0 0 4	3 1 5	4 1 7	7 0 7	3 1 4	10 1 11	4 0 4	18 2 20	2 2 4	2 2 6	4 2 6	14 1 15	32 4 36	9 0 9	4 0 4	0 0 0	63 7 70		
4	4**100	Diebstahl unter erschwerenden Umständen von Kraftwagen	männl: weibl: insg:	8 0 8	0 0 0	0 0 0	0 0 0	0 0 0	0 0 0	0 0 0	0 0 0	0 0 0	0 0 0	1 0 1	1 0 1	0 0 0	0 0 0	0 0 0	2 0 2	5 0 5	0 0 0	0 0 0	0 0 0	7 0 7		

Schlüssel der Tat	Straftat	Sexus	TV insgesamt	Kinder						Jugendliche			Heranw.	Erwachsene ab 21 Jahre												
									< 14			14 < 18		< 21			21 < 25						>= 21			
				< 6	6 < 8	8 < 10	10 < 12	12 < 14		14 < 16	16 < 18				21 < 23	23 < 25		25 < 30	30 < 40	40 < 50	50 < 60	>= 60				
				1	2	3	4	5	6	7	8	9		10	11	12	13	14	15	16	17	18	19	20	21	22
4	4**200	Diebstahl unter erschwerenden Umständen von Mopeds und Krafträdern	männl.: weibl.: insg.	1 0 1	0 0 0	0 0 0	0 0 0	0 0 0	0 0 0	0 0 0	0 0 0	0 0 0	0 0 0	0 0 0	0 0 0	0 0 0	0 0 0	0 0 0	0 0 0	1 0 1	0 0 0	0 0 0	0 0 0	0 0 0	1 0 1	
4	4**300	Diebstahl unter erschwerenden Umständen von Fahrrädern	männl.: weibl.: insg.	20 4 24	0 0 0	0 0 0	1 0 1	0 1 1	0 0 2	1 1 2	0 0 0	1 1 2	1 1 2	0 0 0	2 2 4	1 0 1	1 1 2	2 1 3	5 1 6	9 0 9	2 0 2	0 0 0	0 0 0	0 0 0	18 2 20	
4	4**500	Diebstahl unter erschwerenden Umständen von unbaren Zahlungsmitteln	männl.: weibl.: insg.	1 0 1	0 0 0	0 0 0	0 0 0	0 0 0	0 0 0	0 0 0	0 0 0	0 0 0	0 0 0	0 0 0	0 0 0	0 0 0	0 0 0	0 0 0	0 0 0	0 0 0	0 0 0	0 0 0	1 0 1	0 0 0	0 0 1	
4	4**700	Diebstahl unter erschwerenden Umständen von/aus Automaten	männl.: weibl.: insg.	3 0 3	0 0 0	0 0 0	0 0 0	0 0 1	1 0 1	1 0 1	0 0 0	0 0 0	0 0 0	0 0 0	1 0 1	0 0 0	0 0 0	0 0 0	2 0 2	0 0 0	0 0 0	0 0 0	0 0 0	0 0 0	2 0 2	
4	400000	Sonstiger schwerer Diebstahl §§ 243 - 244a StGB	männl.: weibl.: insg.	27 2 29	0 0 0	0 0 0	1 0 1	0 0 3	2 1 3	3 1 4	7 0 7	0 0 0	7 0 7	0 0 0	10 1 11	1 0 1	0 0 0	1 0 1	2 0 2	8 0 9	4 0 4	2 0 2	0 0 0	0 0 0	17 1 18	
6	400010	Besonders schwerer Fall des Diebstahls	männl.: weibl.: insg.	24 1 25	0 0 0	0 0 0	1 0 1	0 0 3	2 1 3	3 1 4	7 0 7	0 0 0	7 0 7	0 0 0	10 1 11	1 0 1	0 0 0	1 0 1	1 0 1	6 0 6	4 0 4	2 0 2	0 0 0	0 0 0	14 0 14	
6	400020	Sonstiger schwerer Diebstahl gemäß §§ 244 Abs. 1 Nr. 1 und 2, 244a StGB	männl.: weibl.: insg.	2 1 3	0 0 0	0 0 0	0 0 0	0 0 0	0 0 0	0 0 0	0 0 0	0 0 0	0 0 0	0 0 0	0 0 0	0 0 0	0 0 0	0 0 0	0 0 0	2 1 3	0 0 0	0 0 0	0 0 0	0 0 0	0 0 0	2 1 3
64	400081	Schwerer Diebstahl in/aus Wochenend- und Gartenhaus	männl.: weibl.: insg.	1 0 1	0 0 0	0 0 0	0 0 0	0 0 0	0 0 0	0 0 0	0 0 0	0 0 0	0 0 0	0 0 0	0 0 0	0 0 0	0 0 0	0 0 0	1 0 1	0 0 0	0 0 0	0 0 0	0 0 0	0 0 0	0 0 0	1 0 1
4	400100	Schwerer Diebstahl von Kraftwagen	männl.: weibl.: insg.	8 0 8	0 0 0	0 0 0	0 0 0	0 0 0	0 0 0	0 0 0	0 0 0	0 0 0	0 0 0	1 0 1	1 0 1	0 0 0	0 0 0	0 0 0	2 0 2	5 0 5	0 0 0	0 0 0	0 0 0	0 0 0	0 0 0	7 0 7
6	400110	Besonders schwerer Fall des Diebstahls von Kraftwagen	männl.: weibl.: insg.	5 0 5	0 0 0	0 0 0	0 0 0	0 0 0	0 0 0	0 0 0	0 0 0	0 0 0	0 0 0	1 0 1	1 0 1	0 0 0	0 0 0	0 0 0	0 0 0	4 0 4	0 0 0	0 0 0	0 0 0	0 0 0	0 0 0	4 0 4
6	400120	Schwerer Diebstahl von Kraftwagen gemäß §§ 244 Abs. 1 Nr. 1 und 2, 244a StGB	männl.: weibl.: insg.	3 0 3	0 0 0	0 0 0	0 0 0	0 0 0	0 0 0	0 0 0	0 0 0	0 0 0	0 0 0	0 0 0	0 0 0	0 0 0	0 0 0	0 0 0	2 0 2	1 0 1	0 0 0	0 0 0	0 0 0	0 0 0	0 0 0	3 0 3
4	400200	Schwerer Diebstahl von Mopeds und Krafträdern	männl.: weibl.: insg.	1 0 1	0 0 0	0 0 0	0 0 0	0 0 0	0 0 0	0 0 0	0 0 0	0 0 0	0 0 0	0 0 0	0 0 0	0 0 0	0 0 0	0 0 0	0 0 0	1 0 1	0 0 0	0 0 0	0 0 0	0 0 0	0 0 0	1 0 1
6	400210	Besonders schwerer Fall des Diebstahls von Mopeds und Krafträdern	männl.: weibl.: insg.	1 0 1	0 0 0	0 0 0	0 0 0	0 0 0	0 0 0	0 0 0	0 0 0	0 0 0	0 0 0	0 0 0	0 0 0	0 0 0	0 0 0	0 0 0	0 0 0	1 0 1	0 0 0	0 0 0	0 0 0	0 0 0	0 0 0	1 0 1
4	400300	Schwerer Diebstahl von Fahrrädern	männl.: weibl.: insg.	16 3 19	0 0 0	0 0 0	1 0 1	0 1 1	0 1 1	1 0 2	0 1 1	1 0 2	1 1 2	0 0 0	2 2 4	1 0 1	1 1 2	2 1 3	2 0 2	8 0 8	2 0 2	0 0 0	0 0 0	0 0 0	0 0 0	14 1 15
6	400310	Besonders schwerer Fall des Diebstahls von Fahrrädern	männl.: weibl.: insg.	16 3 19	0 0 0	0 0 0	1 0 1	0 1 1	0 1 1	1 0 2	1 0 1	1 1 2	0 0 0	2 2 4	1 0 1	1 1 2	2 1 3	2 1 3	2 0 2	8 0 8	2 0 2	0 0 0	0 0 0	0 0 0	0 0 0	14 1 15
4	400700	Schwerer Diebstahl von/aus Automaten	männl.: weibl.: insg.	2 0 2	0 0 0	0 0 0	0 0 0	0 0 0	1 0 1	1 0 1	0 0 0	0 0 0	0 0 0	0 0 0	1 0 1	0 0 0	0 0 0	0 0 0	1 0 1	0 0 0	0 0 0	0 0 0	0 0 0	0 0 0	0 0 0	1 0 1

Schlüssel der Tat	Straftat	Sexus	TV insge- samt	Kinder						Jugendliche			Heran- w.	< 21	Erwachsene ab 21 Jahre									
									< 14			14 < 18								>= 21				
				< 6	6 < 8	8 < 10	10 < 12	12 < 14		14 < 16	16 < 18				21 < 23	23 < 25	21 < 25	25 < 30	30 < 40	40 < 50	50 < 60	>= 60		
				5	6	7	8	9	10	11	12	13			14	15	16	17	18	19	20	21	22	23
6	400710	Besonders schwerer Fall des Diebstahls von/aus Automaten	männl: weibl: insg:	2 0 2	0 0 0	0 0 0	0 0 0	0 0 1	1 0 1	0 0 0	0 0 0	0 0 0	0 0 0	1 0 1	0 0 0	0 0 0	0 0 0	1 0 1	0 0 0	0 0 0	0 0 0	0 0 0	1 0 1	
4	410*00	Diebstahl unter erschwerenden Umständen in/aus Dienst-, Büro-, Fabrikations-, Werkstatt- und Lagerräumen	männl: weibl: insg:	3 1 4	0 0 0	0 0 0	0 0 0	0 0 0	0 0 0	0 0 0	0 0 0	0 0 0	0 0 0	0 0 0	0 0 0	0 0 0	0 0 0	2 0 2	1 1 2	0 0 0	0 0 0	0 0 0	3 1 4	
4	410000	Schwerer Diebstahl in/aus Dienst-, Büro-, Fabrikations-, Werkstatt- und Lagerräumen	männl: weibl: insg:	3 1 4	0 0 0	0 0 0	0 0 0	0 0 0	0 0 0	0 0 0	0 0 0	0 0 0	0 0 0	0 0 0	0 0 0	0 0 0	0 0 0	2 0 2	1 1 2	0 0 0	0 0 0	0 0 0	3 1 4	
6	410010	Besonders schwerer Fall des Diebstahls in/aus Dienst-, Büro-, Fabrikations-, Werkstatt- und Lagerräumen von sonstigem Gut	männl: weibl: insg:	3 1 4	0 0 0	0 0 0	0 0 0	0 0 0	0 0 0	0 0 0	0 0 0	0 0 0	0 0 0	0 0 0	0 0 0	0 0 0	0 0 0	2 0 2	1 1 2	0 0 0	0 0 0	0 0 0	3 1 4	
4	410700	Bes. schw. Fall des Diebstahls in/aus Dienst-, Büro-, Fabrikations-, Werkstatt- und Lagerräumen von/aus Automaten	männl: weibl: insg:	1 0 1	0 0 0	0 0 0	0 0 0	0 0 0	0 0 0	0 0 0	0 0 0	0 0 0	0 0 0	0 0 0	0 0 0	0 0 0	0 0 0	1 0 1	0 0 0	0 0 0	0 0 0	0 0 0	1 0 1	
6	410710	Besonders schwerer Fall des Diebstahls in/aus Dienst-, Büro-, Fabrikations-, Werkstatt- und Lagerräumen von/aus Automaten	männl: weibl: insg:	1 0 1	0 0 0	0 0 0	0 0 0	0 0 0	0 0 0	0 0 0	0 0 0	0 0 0	0 0 0	0 0 0	0 0 0	0 0 0	0 0 0	1 0 1	0 0 0	0 0 0	0 0 0	0 0 0	1 0 1	
4	415*00	Diebstahl unter erschwerenden Umständen in/aus Gaststätten, Kantinen, Hotels und Pensionen	männl: weibl: insg:	1 0 1	0 0 0	0 0 0	0 0 0	0 0 0	0 0 0	0 0 0	0 0 0	0 0 0	0 0 0	0 0 0	0 0 0	0 0 0	0 0 0	1 0 1	0 0 0	0 0 0	0 0 0	0 0 0	1 0 1	
4	415000	Bes. schw. Fall des Diebstahls in/aus Gaststätten, Kantinen, Hotels und Pensionen	männl: weibl: insg:	1 0 1	0 0 0	0 0 0	0 0 0	0 0 0	0 0 0	0 0 0	0 0 0	0 0 0	0 0 0	0 0 0	0 0 0	0 0 0	0 0 0	1 0 1	0 0 0	0 0 0	0 0 0	0 0 0	1 0 1	
6	415010	Besonders schwerer Fall des Diebstahls in/aus Gaststätten, Kantinen, Hotels und Pensionen von sonstigem Gut	männl: weibl: insg:	1 0 1	0 0 0	0 0 0	0 0 0	0 0 0	0 0 0	0 0 0	0 0 0	0 0 0	0 0 0	0 0 0	0 0 0	0 0 0	0 0 0	1 0 1	0 0 0	0 0 0	0 0 0	0 0 0	1 0 1	
4	415700	Bes. schw. Fall des Diebstahls in/aus Gaststätten, Kantinen, Hotels und Pensionen von/aus Automaten	männl: weibl: insg:	1 0 1	0 0 0	0 0 0	0 0 0	0 0 0	0 0 0	0 0 0	0 0 0	0 0 0	0 0 0	0 0 0	0 0 0	0 0 0	0 0 0	1 0 1	0 0 0	0 0 0	0 0 0	0 0 0	1 0 1	
6	415710	Besonders schwerer Fall des Diebstahls in/aus Gaststätten, Kantinen, Hotels und Pensionen von/aus Automaten	männl: weibl: insg:	1 0 1	0 0 0	0 0 0	0 0 0	0 0 0	0 0 0	0 0 0	0 0 0	0 0 0	0 0 0	0 0 0	0 0 0	0 0 0	0 0 0	1 0 1	0 0 0	0 0 0	0 0 0	0 0 0	1 0 1	
4	425*00	Schwerer Diebstahl in/aus Kiosken, Warenhäusern, Verkaufsräumen, Selbstbedienungsläden, Schaufenstern, Schaukästen und Vitrinen	männl: weibl: insg:	8 1 9	0 0 0	0 0 0	0 0 0	0 0 0	0 0 0	0 0 0	0 0 0	0 0 0	0 0 0	2 0 2	2 0 2	0 0 0	0 0 0	0 0 0	1 0 1	4 1 5	1 0 1	0 0 0	0 0 0	6 1 7
4	425000	Besonders schwerer Fall des Diebstahls in/aus Kiosken, Warenhäusern, Verkaufsräumen, Selbstbedienungsläden	männl: weibl: insg:	3 0 3	0 0 0	0 0 0	0 0 0	0 0 0	0 0 0	0 0 0	0 0 0	0 0 0	0 0 0	1 0 1	1 0 1	0 0 0	0 0 0	0 0 0	1 0 1	1 0 1	0 0 0	0 0 0	0 0 0	2 0 2
6	425010	Besonders schwerer Fall des Diebstahls in/aus Kiosken, Warenhäusern, Verkaufsräumen, SB-Läden, Schaufenstern, Schaukästen und Vitrinen (sonstiges Gut)	männl: weibl: insg:	2 0 2	0 0 0	0 0 0	0 0 0	0 0 0	0 0 0	0 0 0	0 0 0	0 0 0	0 0 0	1 0 1	1 0 1	0 0 0	0 0 0	0 0 0	1 0 1	0 0 0	0 0 0	0 0 0	0 0 0	1 0 1
6	425020	Schwerer Diebstahl in/aus Kiosken, Warenhäusern, Verkaufsräumen pp. von sonstigem Gut gemäß §§ 244 Abs. 1 Nr. 1 und 2, 244a StGB	männl: weibl: insg:	1 0 1	0 0 0	0 0 0	0 0 0	0 0 0	0 0 0	0 0 0	0 0 0	0 0 0	0 0 0	0 0 0	0 0 0	0 0 0	0 0 0	0 0 0	1 0 1	0 0 0	0 0 0	0 0 0	1 0 1	
4	426*00	Besonders schwerer Fall des Ladendiebstahls	männl: weibl: insg:	6 1 7	0 0 0	0 0 0	0 0 0	0 0 0	0 0 0	0 0 0	0 0 0	0 0 0	0 0 0	1 0 1	1 0 1	0 0 0	0 0 0	0 0 0	4 0 4	1 0 1	0 0 0	0 0 0	5 1 6	

Schlüssel der Tat	Straftat	Sexus	TV insgesamt	Kinder						Jugendliche			Heranw.	< 21	Erwachsene ab 21 Jahre										
									< 14			14 < 18					21 < 25						>= 21		
				< 6	6 < 8	8 < 10	10 < 12	12 < 14		14 < 16	16 < 18				18 < 21	21 < 23		23 < 25	25 < 30	30 < 40	40 < 50	50 < 60		>= 60	
				1	2	3	4	5	6	7	8	9			10	11	12	13	14	15	16	17	18	19	20
4	426000	Besonders schwerer Fall des Ladendiebstahls	männl: weibl: insg:	6 1 7	0 0 0	0 0 0	0 0 0	0 0 0	0 0 0	0 0 0	0 0 0	0 0 0	1 0 1	1 0 0	0 0 0	0 0 0	0 0 0	0 0 0	4 1 5	1 0 1	0 0 0	0 0 0	0 0 0	5 1 6	
6	426010	Besonders schwerer Fall des Ladendiebstahls	männl: weibl: insg:	2 1 3	0 0 0	0 0 0	0 0 0	0 0 0	0 0 0	0 0 0	0 0 0	0 0 0	0 0 0	0 0 0	0 0 0	0 0 0	0 0 0	0 0 0	2 1 3	0 0 0	0 0 0	0 0 0	0 0 0	2 1 3	
6	426020	Schwerer Ladendiebstahl gemäß §§ 244 Abs. 1 Nr. 1 und 2, 244a StGB	männl: weibl: insg:	4 0 4	0 0 0	0 0 0	0 0 0	0 0 0	0 0 0	0 0 0	0 0 0	0 0 0	1 0 1	1 0 0	0 0 0	0 0 0	0 0 0	0 0 0	2 0 2	1 0 1	0 0 0	0 0 0	0 0 0	3 0 3	
4	435*00	Wohnungseinbruchdiebstahl gem. § 244 Abs. 1 Nr. 3, § 244a StGB	männl: weibl: insg:	7 1 8	0 0 0	0 0 0	0 0 0	0 0 0	0 0 0	0 0 0	0 0 0	2 0 2	2 0 2	0 0 0	2 0 2	0 0 0	0 0 0	0 0 0	1 1 3	2 1 0	0 0 0	2 0 2	0 0 0	5 1 6	
6	435000	Wohnungseinbruchdiebstahl (ohne TWE) von sonstigem Gut gemäß § 244 Abs. 1 Nr. 3 StGB	männl: weibl: insg:	2 1 3	0 0 0	0 0 0	0 0 0	0 0 0	0 0 0	0 0 0	0 0 0	0 0 0	0 0 0	0 0 0	0 0 0	0 0 0	0 0 0	0 0 0	1 0 1	0 1 0	0 0 0	1 0 1	0 0 0	2 1 3	
6	435500	Wohnungseinbruchdiebstahl (ohne TWE) von unbaren Zahlungsmitteln gemäß § 244 Abs. 1 Nr. 3 StGB	männl: weibl: insg:	1 0 1	0 0 0	0 0 0	0 0 0	0 0 0	0 0 0	0 0 0	0 0 0	0 0 0	0 0 0	0 0 0	0 0 0	0 0 0	0 0 0	0 0 0	0 0 0	0 0 0	0 0 0	1 0 1	0 0 0	0 0 0	1 0 1
4	436*00	Tageswohnungseinbruchdiebstahl gem. § 244 Abs. 1 Nr. 3, § 244a StGB	männl: weibl: insg:	4 0 4	0 0 0	0 0 0	0 0 0	0 0 0	0 0 0	0 0 0	2 0 2	2 0 2	0 0 0	2 0 2	0 0 0	0 0 0	0 0 0	0 0 0	2 0 2	0 0 0	0 0 0	0 0 0	0 0 0	2 0 2	
6	436000	Tageswohnungseinbruch von sonstigem Gut	männl: weibl: insg:	4 0 4	0 0 0	0 0 0	0 0 0	0 0 0	0 0 0	0 0 0	2 0 2	2 0 2	0 0 0	2 0 2	0 0 0	0 0 0	0 0 0	0 0 0	2 0 2	0 0 0	0 0 0	0 0 0	0 0 0	2 0 2	
4	440*00	Besonders schwerer Fall des Diebstahls in/aus Boden-, Kellerräumen, Waschküchen	männl: weibl: insg:	11 2 13	0 0 0	0 0 0	0 0 0	0 0 0	0 0 0	0 0 0	0 0 0	0 0 0	1 0 1	1 0 1	1 0 1	1 1 2	2 1 3	4 1 5	3 0 3	1 0 1	0 0 0	0 0 0	0 0 0	10 2 12	
4	440000	Besonders schwerer Fall des Diebstahls in/aus Boden-, Kellerräumen, Waschküchen	männl: weibl: insg:	5 1 6	0 0 0	0 0 0	0 0 0	0 0 0	0 0 0	0 0 0	0 0 0	0 0 0	1 0 1	1 0 1	0 0 0	1 1 2	1 0 1	1 0 1	1 0 1	1 0 1	0 0 0	0 0 0	0 0 0	4 1 5	
6	440010	Besonders schwerer Fall des Diebstahls in/aus Boden-, Kellerräumen, Waschküchen von sonstigem Gut	männl: weibl: insg:	5 1 6	0 0 0	0 0 0	0 0 0	0 0 0	0 0 0	0 0 0	0 0 0	0 0 0	1 0 1	1 0 1	0 0 0	1 1 2	1 0 1	1 0 1	1 0 1	1 0 1	0 0 0	0 0 0	0 0 0	4 1 5	
4	440300	Bes. schw. Fall des Diebstahls in/aus Boden-, Kellerräumen, Waschküchen von Fahrrädern	männl: weibl: insg:	6 1 7	0 0 0	0 0 0	0 0 0	0 0 0	0 0 0	0 0 0	0 0 0	0 0 0	0 0 0	0 0 0	1 0 1	0 0 0	1 0 1	3 1 4	2 0 2	0 0 0	0 0 0	0 0 0	0 0 0	6 1 7	
6	440310	Besonders schwerer Fall des Diebstahls in/aus Boden-, Kellerräumen, Waschküchen von Fahrrädern	männl: weibl: insg:	6 1 7	0 0 0	0 0 0	0 0 0	0 0 0	0 0 0	0 0 0	0 0 0	0 0 0	0 0 0	0 0 0	1 0 1	0 0 0	0 0 0	3 1 4	2 0 2	0 0 0	0 0 0	0 0 0	0 0 0	6 1 7	
4	445*00	Besonders schwerer Fall des Diebstahls in/aus überwiegend unbezogenen Neu- und Rohbauten, Baubuden und Baustellen	männl: weibl: insg:	3 1 4	0 0 0	0 0 0	0 0 0	0 0 0	0 0 0	0 0 0	0 0 0	0 0 0	0 0 0	0 0 0	0 0 0	0 0 0	0 0 0	1 0 1	1 0 1	1 0 1	0 0 0	0 0 0	0 0 0	3 1 4	
4	445000	Besonders schwerer Fall des Diebstahls in/aus überwiegend unbezogenen Neu- und Rohbauten, Baubuden und Baustellen	männl: weibl: insg:	3 1 4	0 0 0	0 0 0	0 0 0	0 0 0	0 0 0	0 0 0	0 0 0	0 0 0	0 0 0	0 0 0	0 0 0	0 0 0	0 0 0	1 0 1	1 0 1	1 0 1	0 0 0	0 0 0	0 0 0	3 1 4	
6	445010	Besonders schwerer Fall des Diebstahls in/aus überwiegend unbezogenen Neu- und Rohbauten, Baubuden und Baustellen von sonstigem Gut	männl: weibl: insg:	3 1 4	0 0 0	0 0 0	0 0 0	0 0 0	0 0 0	0 0 0	0 0 0	0 0 0	0 0 0	0 0 0	0 0 0	0 0 0	0 0 0	1 0 1	1 0 1	1 0 1	0 0 0	0 0 0	0 0 0	3 1 4	

Schlüssel der Tat	Straftat	Sexus	TV insge- samt	Kinder						Jugendliche			Heran- w. 18 < 21	Erwachsene ab 21 Jahre											
									< 14			14 < 18		< 21			21 < 25						>= 21		
				< 6	6 < 8	8 < 10	10 < 12	12 < 14		14 < 16	16 < 18				21 < 23	23 < 25		25 < 30	30 < 40	40 < 50	50 < 60	>= 60			
				1	2	3	4	5	6	7	8	9		10	11	12	13	14	15	16	17	18	19	20	21
4	450*00	Besonders schwerer Fall des Diebstahls an/aus Kraftfahrzeugen	männl: weibl: insg:	8 0 8	0 0 0	0 0 0	0 0 0	0 0 0	0 0 0	0 0 0	0 0 0	0 0 0	0 0 0	0 0 0	0 0 0	0 0 0	0 0 0	3 0 3	5 0 5	0 0 0	0 0 0	0 0 0	0 0 0	8 0 8	
4	450000	Besonders schwerer Fall des Diebstahls an/aus Kraftfahrzeugen von sonstigem Gut	männl: weibl: insg:	8 0 8	0 0 0	0 0 0	0 0 0	0 0 0	0 0 0	0 0 0	0 0 0	0 0 0	0 0 0	0 0 0	0 0 0	0 0 0	0 0 0	3 0 3	5 0 5	0 0 0	0 0 0	0 0 0	0 0 0	8 0 8	
6	450010	Besonders schwerer Fall des Diebstahls an/aus Kraftfahrzeugen von sonstigem Gut	männl: weibl: insg:	8 0 8	0 0 0	0 0 0	0 0 0	0 0 0	0 0 0	0 0 0	0 0 0	0 0 0	0 0 0	0 0 0	0 0 0	0 0 0	0 0 0	3 0 3	5 0 5	0 0 0	0 0 0	0 0 0	0 0 0	8 0 8	
4	****00	Diebstahl insgesamt	männl: weibl: insg:	429 182 611	0 0 0	2 0 2	7 0 7	8 3 11	23 18 41	40 21 61	23 8 31	22 11 33	45 19 64	28 11 39	113 51 164	17 3 20	19 7 26	36 10 46	65 18 83	104 31 135	45 17 62	30 23 53	36 32 68	316 131 447	
4	***100	Diebstahl insgesamt von Kraftwagen einschl. unbefugter Ingebrauchnahme	männl: weibl: insg:	10 0 10	0 0 0	0 0 0	0 0 0	0 0 0	0 0 0	0 0 0	1 0 1	0 0 0	1 0 1	1 0 1	2 0 2	0 0 0	0 0 0	0 0 0	2 0 2	5 0 5	1 0 1	0 0 0	0 0 0	8 0 8	
4	***200	Diebstahl insgesamt von Mopeds und Krafträdern einschl. unbefugter Ingebrauchnahme	männl: weibl: insg:	3 0 3	0 0 0	0 0 0	0 0 0	0 0 0	0 0 0	0 0 0	0 0 0	0 0 0	0 0 0	0 0 0	0 0 0	0 0 0	0 0 0	0 0 0	0 0 0	3 0 3	0 0 0	0 0 0	0 0 0	3 0 3	
4	***300	Diebstahl insgesamt von Fahrrädern einschl. unbefugter Ingebrauchnahme	männl: weibl: insg:	30 6 36	0 0 0	0 0 0	1 1 2	1 0 2	0 1 3	2 1 3	0 0 0	3 1 4	3 1 4	0 0 0	5 2 7	1 1 1	1 1 2	2 1 3	8 1 9	12 1 13	3 0 3	0 1 1	0 1 1	0 0 0	25 4 29
4	***500	Diebstahl insgesamt von unbaren Zahlungsmitteln	männl: weibl: insg:	9 1 10	0 0 0	0 0 0	0 0 0	0 0 0	0 0 0	0 0 0	0 0 0	1 0 1	1 0 1	0 0 0	1 0 1	2 0 2	0 0 0	2 0 2	0 0 0	4 0 4	1 1 2	1 0 1	0 0 0	1 0 1	8 1 9
4	***700	Diebstahl insgesamt von/aus Automaten	männl: weibl: insg:	3 0 3	0 0 0	0 0 0	0 0 0	1 0 1	1 0 1	0 0 0	0 0 0	0 0 0	0 0 0	0 0 0	1 0 1	0 0 0	0 0 0	0 0 0	2 0 2	0 0 0	0 0 0	0 0 0	0 0 0	2 0 2	
4	*00081	Diebstahl insgesamt in/aus Wochenend- und Gartenhaus	männl: weibl: insg:	1 0 1	0 0 0	0 0 0	0 0 0	0 0 0	0 0 0	0 0 0	0 0 0	0 0 0	0 0 0	0 0 0	0 0 0	0 0 0	0 0 0	0 0 0	1 0 1	0 0 0	0 0 0	0 0 0	0 0 0	1 0 1	
4	*10*00	Diebstahl insgesamt in/aus Dienst-, Büro-, Fabrikations-, Werkstatt- und Lagerräumen	männl: weibl: insg:	8 1 9	0 0 0	0 0 0	0 0 0	0 0 0	0 0 0	0 0 0	0 0 0	0 0 0	0 0 0	0 0 0	0 0 0	0 0 0	1 0 1	1 0 1	3 0 3	3 1 4	1 0 1	0 0 0	0 0 0	0 0 0	8 1 9
4	*15*00	Diebstahl insgesamt in/aus Gaststätten, Kantinen, Hotels und Pensionen	männl: weibl: insg:	5 1 6	0 0 0	0 0 0	0 0 0	0 0 0	0 0 0	0 0 0	1 0 1	0 0 0	1 0 1	0 0 0	1 0 1	1 0 1	0 0 0	1 0 1	2 0 2	1 0 1	0 0 0	0 0 0	0 0 0	0 0 0	4 1 5
4	*25*00	Diebstahl gesamt in/aus Kiosken, Warenhäusern, Verkaufsräumen, Selbstbedienungsläden, Schaufenstern, Schaukästen und Vitrinen	männl: weibl: insg:	256 143 399	0 0 0	2 0 2	4 0 4	6 4 10	17 15 32	29 19 48	11 7 18	9 6 15	20 13 33	19 8 27	68 40 108	10 3 13	13 4 17	23 7 30	37 13 50	51 19 70	24 15 39	21 19 40	32 30 62	188 103 291	
4	*26*00	Diebstahl insgesamt Ladendiebstahl	männl: weibl: insg:	250 141 391	0 0 0	2 0 2	3 0 3	4 4 8	17 15 32	26 19 45	11 7 18	9 6 15	20 13 33	18 8 26	64 40 104	10 3 13	13 4 17	23 7 30	36 13 49	51 18 69	24 14 38	21 19 40	31 30 61	186 101 287	
4	*35*00	Diebstahl insgesamt in/aus Wohnungen	männl: weibl: insg:	16 6 22	0 0 0	0 0 0	0 0 0	0 0 0	0 0 0	0 0 0	1 0 1	2 1 3	3 1 4	2 1 3	5 2 7	0 0 0	0 0 0	0 0 0	3 1 4	3 2 5	2 1 3	2 0 2	1 0 1	11 4 15	
4	*40*00	Diebstahl insgesamt in/aus Boden-, Kellerräumen und Waschküchen	männl: weibl: insg:	12 3 15	0 0 0	0 0 0	0 0 0	0 0 0	0 0 0	0 0 0	0 0 0	0 0 0	0 0 0	1 0 1	1 0 1	1 0 1	1 1 2	2 1 3	4 1 5	4 0 4	1 0 1	0 1 1	0 1 0	0 3 14	

Schlüssel der Tat	Straftat	Sexus	TV insge- samt	Kinder						Jugendliche			Heran- w. 18 < 21	Erwachsene ab 21 Jahre											
									< 14			14 < 18		< 21			21 < 25					>= 21			
				< 6	6 < 8	8 < 10	10 < 12	12 < 14		14 < 16	16 < 18			21 < 23	23 < 25	25 < 30	30 < 40	40 < 50	50 < 60	>= 60					
				1	2	3	4	5	6	7	8	9		10	11	12	13	14	15	16	17	18	19	20	21
4	*45*00	Diebstahl insgesamt in/aus überwiegend unbezogenen Neu- und Rohbauten, Baubuden und Baustellen	männl: weibl: insg:	3 1 4	0 0 0	0 0 0	0 0 0	0 0 0	0 0 0	0 0 0	0 0 0	0 0 0	0 0 0	0 0 0	0 0 0	0 0 0	0 0 0	0 0 0	1 1 1	1 1 1	1 0 1	0 0 0	0 0 0	0 0 4	3
4	*50*00	Diebstahl insgesamt an/aus Kraftfahrzeugen	männl: weibl: insg:	12 1 13	0 0 0	0 0 0	0 0 0	0 0 0	0 0 0	0 0 0	0 0 0	1 0 1	1 0 0	0 0 0	1 0 1	0 0 1	0 1 1	1 1 2	3 0 3	7 0 7	0 0 0	0 0 0	0 0 0	0 0 0	11 1 12
4	*90*00	Diebstahl insgesamt Taschendiebstahl	männl: weibl: insg:	1 0 1	0 0 0	0 0 0	0 0 0	0 0 0	1 0 1	1 0 1	0 0 0	0 0 0	0 0 0	0 0 0	1 0 0	0 0 0	0 0 0	0 0 0	0 0 0	0 0 0	0 0 0	0 0 0	0 0 0	0 0 0	0 0 0
4	500000	Vermögens- und Fälschungsdelikte	männl: weibl: insg:	601 231 832	0 1 1	0 0 0	0 0 0	1 0 1	10 0 10	11 1 12	11 6 17	22 11 33	33 17 50	62 20 82	106 38 144	23 17 40	39 16 55	62 33 95	103 46 149	171 65 236	69 25 94	50 17 67	40 7 47	495 193 688	
4	510000	Betrug §§ 263, 263a, 264, 264a, 265, 265a, 265b StGB	männl: weibl: insg:	510 198 708	0 1 1	0 0 0	0 0 0	0 0 0	9 0 9	9 1 10	11 5 16	17 11 28	28 16 44	60 18 78	97 35 132	21 15 36	35 13 48	56 28 84	86 40 126	139 54 193	59 22 81	42 13 55	31 6 37	413 163 576	
4	511000	Waren- und Warenkreditbetrug	männl: weibl: insg:	170 75 245	0 0 0	0 0 0	0 0 0	0 0 0	0 0 0	0 2 2	1 0 1	3 0 3	16 6 22	19 6 25	3 5 8	18 8 26	21 13 34	32 21 53	49 15 64	20 9 29	17 8 25	12 3 15	151 69 220		
64	511100	Betrügerisches Erlangen von Kfz §§ 263, 263a StGB	männl: weibl: insg:	4 0 4	0 0 0	0 0 0	0 0 0	0 0 0	0 0 0	0 0 0	0 0 0	0 0 0	0 0 0	2 0 2	2 0 2	0 0 0	0 0 0	0 0 0	1 0 1	0 0 0	1 0 1	0 0 0	0 0 0	2 0 2	
6	511110	Betrügerisches Erlangen von Kfz § 263 StGB	männl: weibl: insg:	4 0 4	0 0 0	0 0 0	0 0 0	0 0 0	0 0 0	0 0 0	0 0 0	0 0 0	0 0 0	2 0 2	2 0 2	0 0 0	0 0 0	0 0 0	1 0 1	0 0 0	1 0 1	0 0 0	0 0 0	2 0 2	
4	511200	Sonstiger Warenkreditbetrug	männl: weibl: insg:	71 38 109	0 0 0	0 0 0	0 0 0	0 0 0	0 0 0	0 0 0	0 0 0	1 0 1	1 0 1	5 3 8	6 3 9	2 3 5	11 8 19	13 11 24	13 8 21	17 7 24	8 2 10	6 5 11	8 2 10	65 35 100	
6	511201	Tankbetrug	männl: weibl: insg:	18 7 25	0 0 0	0 0 0	0 0 0	0 0 0	0 0 0	0 0 0	0 0 0	0 0 0	0 0 0	0 0 0	0 0 0	0 0 0	1 0 1	1 0 1	1 0 1	2 1 3	4 0 4	4 4 8	6 2 8	18 7 25	
6	511210	Weitere Arten des Warenkreditbetruges §§ 263, 263a StGB	männl: weibl: insg:	53 31 84	0 0 0	0 0 0	0 0 0	0 0 0	0 0 0	0 0 0	0 0 0	1 0 1	1 0 1	5 3 8	6 3 9	2 3 5	10 8 18	12 11 23	12 8 20	15 6 21	4 2 6	2 1 3	2 0 2	47 28 75	
6	511211	Weitere Arten des Warenkreditbetruges § 263 StGB	männl: weibl: insg:	51 31 82	0 0 0	0 0 0	0 0 0	0 0 0	0 0 0	0 0 0	0 0 0	1 0 1	1 0 1	5 3 8	6 3 9	2 3 5	10 8 18	12 11 23	11 8 19	15 6 21	3 2 5	2 1 3	2 0 2	45 28 73	
6	511212	Weitere Arten des Warenkreditbetruges § 263a StGB	männl: weibl: insg:	2 0 2	0 0 0	0 0 0	0 0 0	0 0 0	0 0 0	0 0 0	0 0 0	0 0 0	0 0 0	0 0 0	0 0 0	0 0 0	0 0 0	0 0 0	1 0 1	0 0 0	1 0 1	0 0 0	0 0 0	2 0 2	
64	511300	Warenbetrug	männl: weibl: insg:	100 37 137	0 0 0	0 0 0	0 0 0	0 0 0	0 0 0	0 2 2	0 0 0	2 0 2	10 3 13	12 3 15	1 2 3	8 2 8	9 2 11	19 13 32	33 8 41	12 7 19	11 3 14	4 1 5	88 34 122		
64	513000	Kapitalanlage- und Anlagebetrug	männl: weibl: insg:	5 0 5	0 0 0	0 0 0	0 0 0	0 0 0	0 0 0	0 0 0	0 0 0	0 0 0	0 0 0	0 0 0	0 0 0	0 0 0	0 0 0	0 0 0	0 0 0	0 0 0	1 0 1	2 0 2	2 0 2	5 0 5	
64	513200	Anlagebetrug gemäß § 263 StGB	männl: weibl: insg:	5 0 5	0 0 0	0 0 0	0 0 0	0 0 0	0 0 0	0 0 0	0 0 0	0 0 0	0 0 0	0 0 0	0 0 0	0 0 0	0 0 0	0 0 0	0 0 0	0 0 0	1 0 1	2 0 2	2 0 2	5 0 5	

Schlüssel der Tat	Straftat	Sexus	TV insge- samt	Kinder						Jugendliche			Heran- w. 18 < 21	Erwachsene ab 21 Jahre											
									< 14			14 < 18		< 21			21 < 25						>= 21		
				< 6	6 < 8	8 < 10	10 < 12	12 < 14		14 < 16	16 < 18				21 < 23	23 < 25		25 < 30	30 < 40	40 < 50	50 < 60	>= 60			
				1	2	3	4	5	6	7	8	9		10	11	12	13	14	15	16	17	18	19	20	21
4	514000	Geldkreditbetrug	männl: weibl: insg:	1 1 2	0 0 0	0 0 0	0 0 0	0 0 0	0 0 0	0 0 0	0 0 0	0 0 0	0 0 0	0 0 0	0 0 0	0 0 0	0 0 0	0 0 0	1 0 2	0 0 0	0 0 0	0 0 0	0 0 0	1 1 2	
64	514300	Krediterlangungsbetrug § 263 StGB	männl: weibl: insg:	1 1 2	0 0 0	0 0 0	0 0 0	0 0 0	0 0 0	0 0 0	0 0 0	0 0 0	0 0 0	0 0 0	0 0 0	0 0 0	0 0 0	0 0 0	1 1 2	0 0 0	0 0 0	0 0 0	0 0 0	1 1 2	
4	515000	Erschleichen von Leistungen § 265a StGB	männl: weibl: insg:	184 59 243	0 1 1	0 0 0	0 0 0	0 0 0	5 0 6	5 1 6	8 5 13	12 6 18	20 11 31	34 6 40	59 18 77	14 9 23	12 2 14	26 11 37	35 9 44	38 14 52	16 4 20	7 1 8	3 2 5	125 41 166	
6	515001	Beförderungsererschleichung	männl: weibl: insg:	176 57 233	0 0 0	0 0 0	0 0 0	4 0 4	4 0 4	4 5 12	7 6 18	12 6 30	19 5 37	32 5 37	55 16 71	14 9 23	12 2 14	26 11 37	34 9 43	36 14 50	15 4 19	7 1 8	3 2 5	121 41 162	
6	515079	Sonstiges Erschleichen von Leistungen gemäß § 265a StGB	männl: weibl: insg:	9 2 11	0 1 1	0 0 0	0 0 0	0 0 0	1 0 1	1 0 2	1 0 1	1 0 1	2 0 2	2 1 3	5 2 7	0 0 0	0 0 0	0 0 0	1 0 1	2 0 2	1 0 1	0 0 0	0 0 0	0 0 4	4 0 4
64	516000	Betrug bzw. Computerbetrug mittels rechtswidrig erlangter unbarer Zahlungsmittel	männl: weibl: insg:	14 6 20	0 0 0	0 0 0	0 0 0	2 0 2	2 0 2	0 0 0	1 1 2	1 1 2	1 1 2	1 1 2	4 2 6	2 0 2	0 1 3	2 1 3	0 1 2	3 1 4	2 0 2	2 0 2	1 0 1	10 4 14	
64	516200	Betrug mittels rechtswidrig erlangter Zahlungskarten ohne PIN (Lastschriftverfahren)	männl: weibl: insg:	3 1 4	0 0 0	0 0 0	0 0 0	0 0 0	0 0 0	0 0 0	0 0 0	0 0 0	0 0 0	0 0 0	0 0 0	1 0 1	0 1 2	1 0 2	0 0 0	0 0 0	1 0 1	1 0 1	0 0 0	0 0 4	3 1 4
64	516300	Computerbetrug mittels rechtswidrig erlangter Zahlungskarten mit PIN § 263a StGB	männl: weibl: insg:	3 1 4	0 0 0	0 0 0	0 0 0	0 0 0	0 0 0	0 0 0	0 1 2	1 1 2	1 1 2	1 0 1	2 1 3	0 0 0	0 0 0	0 0 0	0 0 0	0 0 0	1 0 1	0 0 0	0 0 0	0 0 1	1 0 1
64	516500	Betrug bzw. Computerbetrug mittels rechtswidrig erlangter Daten von Zahlungskarten §§ 263, 263a StGB	männl: weibl: insg:	4 2 6	0 0 0	0 0 0	0 0 0	1 0 1	1 0 1	0 0 0	0 0 0	0 0 0	0 0 0	0 0 0	1 0 1	0 0 0	0 0 0	0 0 0	0 1 1	2 1 3	0 0 0	0 0 0	1 0 1	3 2 5	
6	516510	Betrug mittels rechtswidrig erlangter Daten von Zahlungskarten § 263 StGB	männl: weibl: insg:	3 2 5	0 0 0	0 0 0	0 0 0	0 0 0	0 0 0	0 0 0	0 0 0	0 0 0	0 0 0	0 0 0	0 0 0	0 0 0	0 0 0	0 0 0	0 1 1	2 1 3	0 0 0	0 0 0	1 0 1	3 2 5	
6	516520	Computerbetrug mittels rechtswidrig erlangter Daten von Zahlungskarten § 263a StGB	männl: weibl: insg:	1 0 1	0 0 0	0 0 0	0 0 0	1 0 1	1 0 1	0 0 0	0 0 0	0 0 0	0 0 0	0 0 0	1 0 1	0 0 0	0 0 0	0 0 0	0 0 0	0 0 0	0 0 0	0 0 0	0 0 0	0 0 0	0 0 0
64	516900	Betrug bzw. Computerbetrug mittels rechtswidrig erlangter sonstiger unbarer Zahlungsmittel §§ 263, 263a StGB	männl: weibl: insg:	5 2 7	0 0 0	0 0 0	0 0 0	1 0 1	1 0 1	0 0 0	1 0 1	1 0 1	1 0 1	0 1 1	2 1 3	1 0 1	0 0 1	1 0 1	0 1 1	1 0 1	0 0 0	1 0 1	0 0 0	1 0 1	3 1 4
6	516910	Betrug mittels mittels rechtswidrig erlangter sonstiger unbarer Zahlungsmittel § 263 StGB	männl: weibl: insg:	5 1 6	0 0 0	0 0 0	0 0 0	1 0 1	1 0 1	0 0 0	1 0 1	1 0 1	1 0 1	0 1 1	2 1 3	1 0 1	0 0 1	1 0 1	0 0 0	1 0 1	0 0 0	1 0 1	0 0 0	0 0 3	3 0 3
6	516920	Computerbetrug mittels rechtswidrig erlangter sonstiger unbarer Zahlungsmittel § 263a StGB	männl: weibl: insg:	0 1 1	0 0 0	0 0 0	0 0 0	0 0 0	0 0 0	0 0 0	0 0 0	0 0 0	0 0 0	0 0 0	0 0 0	0 0 0	0 0 0	0 0 0	0 1 1	0 0 0	0 0 0	0 0 0	0 0 0	0 0 0	0 1 1
4	517000	Sonstiger Betrug	männl: weibl: insg:	154 66 220	0 0 0	0 0 0	0 0 0	2 0 2	2 0 2	1 0 1	3 4 7	4 4 8	12 7 19	18 7 25	18 11 29	2 2 4	9 2 11	11 4 15	22 10 32	51 26 77	22 9 31	16 5 21	14 1 15	136 55 191	
64	517100	Leistungsbetrug	männl: weibl: insg:	8 0 8	0 0 0	0 0 0	0 0 0	0 0 0	0 0 0	0 0 0	0 0 0	0 0 0	0 0 0	0 0 0	0 0 0	0 0 0	0 0 0	0 0 0	2 0 2	3 0 3	0 0 0	2 0 2	1 0 1	8 0 8	

Schlüssel der Tat	Straftat	Sexus	TV insge- samt	Kinder						Jugendliche			Heran- w. 18 < 21	Erwachsene ab 21 Jahre												
									< 14			14 < 18					< 21			21 < 25						>= 21
				< 6	6 < 8	8 < 10	10 < 12	12 < 14		14 < 16	16 < 18			21 < 23	23 < 25		25 < 30	30 < 40	40 < 50	50 < 60	>= 60					
				5	6	7	8	9	10	11	12	13		14	15	16	17	18	19	20	21	22	23	24		
64	517200	Leistungskreditbetrug §§ 263, 263a StGB	männl: weibl: insg:	1 0 1	0 0 0	0 0 0	0 0 0	0 0 0	0 0 0	0 0 0	0 0 0	0 0 0	0 0 0	0 0 0	0 0 0	0 0 0	0 0 0	0 0 0	0 0 0	1 0 1	0 0 0	0 0 0	1 0 1			
6	517210	Leistungskreditbetrug § 263 StGB	männl: weibl: insg:	1 0 1	0 0 0	0 0 0	0 0 0	0 0 0	0 0 0	0 0 0	0 0 0	0 0 0	0 0 0	0 0 0	0 0 0	0 0 0	0 0 0	0 0 0	0 0 0	1 0 1	0 0 0	0 0 0	0 0 1			
64	517400	Betrug z.N.v. Versicherungen und Versicherungsmißbrauch §§ 263, 265 StGB	männl: weibl: insg:	4 0 4	0 0 0	0 0 0	0 0 0	0 0 0	0 0 0	0 0 0	0 0 0	0 0 0	0 0 0	0 0 0	0 0 0	0 0 0	0 0 0	0 0 0	0 0 0	2 0 2	1 0 1	0 0 0	1 0 1	4 0 4		
6	517410	Betrug zum Nachteil von Versicherungen	männl: weibl: insg:	4 0 4	0 0 0	0 0 0	0 0 0	0 0 0	0 0 0	0 0 0	0 0 0	0 0 0	0 0 0	0 0 0	0 0 0	0 0 0	0 0 0	0 0 0	0 0 0	2 0 2	1 0 1	0 0 0	1 0 1	4 0 4		
64	517500	Computerbetrug (sonstiger) § 263a StGB (soweit nicht unter den Schlüsseln 511120, 511212, 516300, 516520, 516920, 517220, 517900, 518112 bzw. 518302 zu erfassen)	männl: weibl: insg:	3 2 5	0 0 0	0 0 0	0 0 0	0 0 0	0 0 0	0 0 0	0 0 0	0 0 0	1 0 1	1 0 1	0 0 0	0 0 0	0 0 0	0 1 1	2 1 3	0 0 0	0 0 0	0 0 0	0 0 0	2 2 4		
6	517510	Computerbetrug (sonstiger) § 263a Abs. 1 und 2 StGB	männl: weibl: insg:	3 2 5	0 0 0	0 0 0	0 0 0	0 0 0	0 0 0	0 0 0	0 0 0	0 0 0	1 0 1	1 0 1	0 0 0	0 0 0	0 0 0	0 1 1	2 1 3	0 0 0	0 0 0	0 0 0	0 0 0	2 2 4		
64	517800	Sozialleistungsbetrug § 263 StGB	männl: weibl: insg:	12 8 20	0 0 0	0 0 0	0 0 0	0 0 0	0 0 0	0 0 0	0 0 0	0 1 1	0 1 1	0 1 1	0 2 2	0 0 0	1 0 1	1 0 1	1 0 1	8 5 13	1 1 2	0 0 0	1 0 1	12 6 18		
64	518200	Einmietbetrug	männl: weibl: insg:	8 0 8	0 0 0	0 0 0	0 0 0	0 0 0	0 0 0	0 0 0	0 0 0	0 0 0	0 0 0	0 0 0	0 0 0	0 0 0	1 0 1	1 0 1	2 0 2	3 0 3	0 0 0	1 0 1	1 0 1	8 0 8		
64	518300	Überweisungsbetrug §§ 263, 263a StGB	männl: weibl: insg:	2 0 2	0 0 0	0 0 0	0 0 0	0 0 0	0 0 0	0 0 0	0 0 0	0 0 0	0 0 0	0 0 0	0 0 0	0 0 0	1 0 1	1 0 1	0 0 0	1 0 1	0 0 0	0 0 0	0 0 0	2 0 2		
6	518301	Überweisungsbetrug § 263 StGB	männl: weibl: insg:	2 0 2	0 0 0	0 0 0	0 0 0	0 0 0	0 0 0	0 0 0	0 0 0	0 0 0	0 0 0	0 0 0	0 0 0	0 0 0	1 0 1	1 0 1	0 0 0	1 0 1	0 0 0	0 0 0	0 0 0	2 0 2		
64	518900	Sonstige weitere Betrugsarten	männl: weibl: insg:	120 56 176	0 0 0	0 0 0	0 0 0	0 0 0	2 0 2	2 0 2	1 0 1	3 3 6	4 3 7	11 6 17	17 9 26	2 2 4	7 2 9	9 4 13	19 9 28	33 20 53	19 8 27	12 5 17	11 1 12	103 47 150		
4	520000	Veruntreuungen §§ 266, 266a, 266b StGB	männl: weibl: insg:	9 5 14	0 0 0	0 0 0	0 0 0	0 0 0	0 0 0	0 0 0	0 0 0	0 0 0	0 0 0	0 1 1	0 1 1	0 1 1	1 1 2	1 2 3	0 1 1	0 0 0	2 0 2	2 0 2	2 0 2	4 4 13		
4	521000	Untreue § 266 StGB	männl: weibl: insg:	5 1 6	0 0 0	0 0 0	0 0 0	0 0 0	0 0 0	0 0 0	0 0 0	0 0 0	0 0 0	0 0 0	0 0 0	0 0 0	0 0 0	0 0 0	0 0 0	0 0 0	2 0 2	2 0 2	1 0 1	5 1 6		
6	521079	Sonstige Untreue	männl: weibl: insg:	5 1 6	0 0 0	0 0 0	0 0 0	0 0 0	0 0 0	0 0 0	0 0 0	0 0 0	0 0 0	0 0 0	0 0 0	0 0 0	0 0 0	0 0 0	0 0 0	0 0 0	2 0 2	2 0 2	1 0 1	5 1 6		
64	522000	Vorenthalten und Veruntreuen von Arbeitsentgelt gemäß § 266a StGB	männl: weibl: insg:	4 2 6	0 0 0	0 0 0	0 0 0	0 0 0	0 0 0	0 0 0	0 0 0	0 0 0	0 0 0	0 1 1	0 1 1	0 0 0	0 0 0	0 1 1	0 0 0	0 0 0	0 0 0	0 0 0	0 0 0	3 0 3	4 1 5	
64	523000	Missbrauch von Scheck- und Kreditkarten gemäß § 266b StGB	männl: weibl: insg:	0 2 2	0 0 0	0 0 0	0 0 0	0 0 0	0 0 0	0 0 0	0 0 0	0 0 0	0 0 0	0 0 0	0 1 1	0 1 2	0 0 0	0 0 0	0 0 0	0 0 0	0 0 0	0 0 0	0 0 0	0 0 0	0 2 2	

Schlüssel der Tat	Straftat	Sexus	TV insge- samt	Kinder						Jugendliche			Heran- w. 18 < 21	Erwachsene ab 21 Jahre											
									< 14			14 < 18		< 21			21 < 25						>= 21		
				< 6	6 < 8	8 < 10	10 < 12	12 < 14		14 < 16	16 < 18				21 < 23	23 < 25		25 < 30	30 < 40	40 < 50	50 < 60	>= 60			
				1	2	3	4	5	6	7	8	9		10	11	12	13	14	15	16	17	18	19	20	21
4	530000	Unterschlagung §§ 246, 247, 248a StGB	männl: weibl: insg:	37 17 54	0 0 0	0 0 0	0 0 0	1 0 1	1 0 1	2 0 2	0 1 1	3 0 3	3 1 4	1 1 2	6 2 8	1 1 2	2 1 3	3 2 5	7 4 11	13 4 17	2 2 4	3 3 6	3 0 3	31 15 46	
6	530079	Unterschlagung sonstiger Güter/Sachen gemäß §§ 246, 247, 248a StGB - ohne von Kfz	männl: weibl: insg:	34 17 51	0 0 0	0 0 0	0 0 0	1 0 1	1 0 1	2 0 2	0 1 1	3 0 3	3 1 4	1 1 2	6 2 8	1 1 2	2 1 3	3 2 5	7 4 11	11 4 15	2 2 4	3 3 6	2 0 2	28 15 43	
64	531000	Unterschlagung von Kfz gemäß §§ 246, 247 StGB	männl: weibl: insg:	3 0 3	0 0 0	0 0 0	0 0 0	0 0 0	0 0 0	0 0 0	0 0 0	0 0 0	0 0 0	0 0 0	0 0 0	0 0 0	0 0 0	0 0 0	0 0 0	2 0 2	0 0 0	0 0 0	0 0 0	1 0 1	3 0 3
4	540000	Urkundenfälschung §§ 267-271, 273-279, 281 StGB	männl: weibl: insg:	56 14 70	0 0 0	0 0 0	0 0 0	0 0 0	0 0 0	0 0 0	0 0 0	3 0 3	3 0 3	2 0 2	5 0 5	2 0 2	2 2 4	4 2 6	11 1 12	24 8 32	7 2 9	3 1 4	2 0 2	2 0 2	51 14 65
6	540001	Sonstige Urkundenfälschung gemäß § 267 StGB	männl: weibl: insg:	54 13 67	0 0 0	0 0 0	0 0 0	0 0 0	0 0 0	0 0 0	0 0 0	3 0 3	3 0 3	2 0 2	5 0 5	2 0 2	2 1 3	4 1 5	11 1 12	23 8 31	6 2 8	3 1 4	2 1 2	2 0 2	49 13 62
6	540002	Mittelbare Falschbeurkundung	männl: weibl: insg:	1 0 1	0 0 0	0 0 0	0 0 0	0 0 0	0 0 0	0 0 0	0 0 0	0 0 0	0 0 0	0 0 0	0 0 0	0 0 0	0 0 0	0 0 0	0 0 0	1 0 1	0 0 0	0 0 0	0 0 0	0 0 0	1 0 1
6	540004	Urkundenunterdrückung, Veränderung einer Grenzbezeichnung gemäß § 274 StGB	männl: weibl: insg:	1 0 1	0 0 0	0 0 0	0 0 0	0 0 0	0 0 0	0 0 0	0 0 0	0 0 0	0 0 0	0 0 0	0 0 0	0 0 0	0 0 0	0 0 0	0 0 0	0 0 0	1 0 1	0 0 0	0 0 0	0 0 0	1 0 1
6	540007	Fälschung von Gesundheitszeugnissen	männl: weibl: insg:	0 1 1	0 0 0	0 0 0	0 0 0	0 0 0	0 0 0	0 0 0	0 0 0	0 0 0	0 0 0	0 0 0	0 0 0	0 0 0	0 1 1	0 1 1	0 0 0	0 0 0	0 0 0	0 0 0	0 0 0	0 0 0	0 1 1
4	550000	Geld- und Wertzeichenfälschung, Fälschung von Zahlungskarten mit oder ohne Garantiefunktion, Schecks und Wechseln §§ 146-149, 151, 152, 152a, 152b StGB	männl: weibl: insg:	3 0 3	0 0 0	0 0 0	0 0 0	0 0 0	0 0 0	0 0 0	0 0 0	0 0 0	0 0 0	0 0 0	0 0 0	0 0 0	0 0 0	0 0 0	2 0 2	0 0 0	1 0 1	0 0 0	0 0 0	0 0 0	3 0 3
4	551000	Geld- und Wertzeichenfälschung einschl. Vorbereitungshandlungen §§ 146 außer Abs. 1 Nr. 3, 148, 149 StGB	männl: weibl: insg:	1 0 1	0 0 0	0 0 0	0 0 0	0 0 0	0 0 0	0 0 0	0 0 0	0 0 0	0 0 0	0 0 0	0 0 0	0 0 0	0 0 0	0 0 0	1 0 1	0 0 0	0 0 0	0 0 0	0 0 0	0 0 0	1 0 1
6	551010	Geldfälschung (einschl. Vorbereitungshandlung) gemäß §§ 146 außer Abs. 1 Nr. 3 StGB	männl: weibl: insg:	1 0 1	0 0 0	0 0 0	0 0 0	0 0 0	0 0 0	0 0 0	0 0 0	0 0 0	0 0 0	0 0 0	0 0 0	0 0 0	0 0 0	0 0 0	1 0 1	0 0 0	0 0 0	0 0 0	0 0 0	0 0 0	1 0 1
4	552000	Inverkehrbringen von Falschgeld §§ 146 Abs. 1 Nr. 3, 147 StGB	männl: weibl: insg:	3 0 3	0 0 0	0 0 0	0 0 0	0 0 0	0 0 0	0 0 0	0 0 0	0 0 0	0 0 0	0 0 0	0 0 0	0 0 0	0 0 0	0 0 0	2 0 2	0 0 0	1 0 1	0 0 0	0 0 0	0 0 0	3 0 3
6	552010	Inverkehrbringen von Falschgeld gemäß § 146 Abs. 1 Nr. 3 StGB	männl: weibl: insg:	1 0 1	0 0 0	0 0 0	0 0 0	0 0 0	0 0 0	0 0 0	0 0 0	0 0 0	0 0 0	0 0 0	0 0 0	0 0 0	0 0 0	0 0 0	0 0 0	0 0 0	1 0 1	0 0 0	0 0 0	0 0 0	1 0 1
6	552020	Inverkehrbringen von Falschgeld gemäß § 147 StGB (nach gutgläubigem Erwerb)	männl: weibl: insg:	2 0 2	0 0 0	0 0 0	0 0 0	0 0 0	0 0 0	0 0 0	0 0 0	0 0 0	0 0 0	0 0 0	0 0 0	0 0 0	0 0 0	0 0 0	2 0 2	0 0 0	0 0 0	0 0 0	0 0 0	0 0 0	2 0 2
4	560000	Insolvenzstraftaten §§ 283, 283a-d StGB	männl: weibl: insg:	3 0 3	0 0 0	0 0 0	0 0 0	0 0 0	0 0 0	0 0 0	0 0 0	0 0 0	0 0 0	0 0 0	0 0 0	0 0 0	0 0 0	0 0 0	0 0 0	0 0 0	1 0 1	2 0 2	2 0 2	3 0 3	
64	561000	Bankrott gemäß § 283 StGB	männl: weibl: insg:	3 0 3	0 0 0	0 0 0	0 0 0	0 0 0	0 0 0	0 0 0	0 0 0	0 0 0	0 0 0	0 0 0	0 0 0	0 0 0	0 0 0	0 0 0	0 0 0	0 0 0	1 0 1	2 0 2	2 0 2	3 0 3	

Schlüssel der Tat	Straftat	Sexus	TV insge- samt	Kinder						Jugendliche			Heran- w. 18 < 21	Erwachsene ab 21 Jahre										
									< 14			14 < 18		< 21				21 < 25						>= 21
				< 6	6 < 8	8 < 10	10 < 12	12 < 14		14 < 16	16 < 18			18 < 21	21 < 23	23 < 25	25 < 30		30 < 40	40 < 50	50 < 60	>= 60		
1	2	3	4	5	6	7	8	9	10	11	12	13	14	15	16	17	18	19	20	21	22	23	24	
64	563000	Verletzung der Buchführungspflicht gemäß § 283b StGB	männl: weibl: insg:	1 0 1	0 0 0	0 0 0	0 0 0	0 0 0	0 0 0	0 0 0	0 0 0	0 0 0	0 0 0	0 0 0	0 0 0	0 0 0	0 0 0	0 0 0	0 0 0	0 0 0	0 0 0	1 0 1	1 0 1	
4	600000	Sonstige Straftatbestände (StGB)	männl: weibl: insg:	723 153 876	0 0 0	1 0 1	3 0 3	8 0 8	16 3 19	28 3 31	28 5 33	54 5 59	82 10 92	72 15 87	182 28 210	41 3 44	45 5 50	86 8 94	110 26 136	157 35 192	87 22 109	62 18 80	39 16 55	541 125 666
4	610000	Erpressung § 253 StGB	männl: weibl: insg:	8 2 10	0 0 0	0 0 0	0 0 0	0 0 0	0 0 0	0 0 0	0 0 0	0 0 0	0 0 0	1 0 1	1 0 1	0 0 0	0 0 0	0 0 0	0 1 1	5 1 6	1 0 1	1 0 1	0 0 0	7 2 9
6	610079	Sonstige Erpressung	männl: weibl: insg:	8 2 10	0 0 0	0 0 0	0 0 0	0 0 0	0 0 0	0 0 0	0 0 0	0 0 0	0 0 0	1 0 1	1 0 1	0 0 0	0 0 0	0 0 0	0 1 1	5 1 6	1 0 1	1 0 1	0 0 0	7 2 9
4	620000	Widerstand gegen die Staatsgewalt und Straftaten gegen die öffentliche Ordnung §§ 111, 113, 114, 120, 121, 123-127, 129, 130-134, 136, 138, 140, 145, 145a, 145c, 145d StGB	männl: weibl: insg:	249 49 298	0 0 0	0 0 0	1 0 1	2 0 2	5 1 6	8 1 9	18 3 21	20 2 22	38 5 43	31 6 37	77 12 89	14 0 14	16 2 18	30 2 32	41 9 50	48 8 56	27 6 33	15 6 21	11 6 17	172 37 209
6	620001	Störung des öffentlichen Friedens durch Androhung von Straftaten	männl: weibl: insg:	7 0 7	0 0 0	0 0 0	0 0 0	0 0 0	0 0 0	0 0 0	0 0 0	3 0 3	3 0 3	1 0 1	4 0 4	0 0 0	0 0 0	0 0 0	0 0 0	3 0 3	0 0 0	0 0 0	0 0 0	3 0 3
6	620005	Amtsanaeßung	männl: weibl: insg:	1 1 2	0 0 0	0 0 0	0 0 0	0 0 0	0 0 0	0 0 0	0 0 0	0 0 0	0 0 0	0 0 0	0 0 0	0 0 0	0 0 0	0 0 0	1 1 2	0 0 0	0 0 0	0 0 0	0 0 0	1 1 2
6	620013	Missbrauch von Notrufen und Beeinträchtigung von Unfallverhütungs- und Nothilfemitteln	männl: weibl: insg:	14 0 14	0 0 0	0 0 0	0 0 0	2 0 2	2 0 2	2 0 2	3 0 3	1 0 1	4 0 4	0 0 0	6 0 6	0 0 0	0 0 0	0 0 0	0 0 0	5 0 5	1 0 1	0 0 0	2 0 2	8 0 8
6	620014	Verstoß gegen Weisung während Führungsaufsicht	männl: weibl: insg:	1 0 1	0 0 0	0 0 0	0 0 0	0 0 0	0 0 0	0 0 0	0 0 0	0 0 0	0 0 0	0 0 0	0 0 0	0 0 0	0 0 0	0 0 0	0 0 0	1 0 1	0 0 0	0 0 0	0 0 0	1 0 1
4	621000	Widerstand gegen die Staatsgewalt §§ 111, 113, 114, 120, 121 StGB	männl: weibl: insg:	43 7 50	0 0 0	0 0 0	0 0 0	0 0 0	0 0 0	0 0 0	0 0 0	3 0 3	3 0 3	8 2 10	11 2 13	3 0 3	2 0 2	5 0 5	8 1 9	14 1 15	4 1 5	1 2 3	0 0 0	32 5 37
6	621010	Öffentliche Aufforderung zu Straftaten	männl: weibl: insg:	3 1 4	0 0 0	0 0 0	0 0 0	0 0 0	0 0 0	0 0 0	0 0 0	0 0 0	0 0 0	0 1 1	0 0 1	0 0 0	0 0 0	0 0 0	2 0 2	1 0 1	0 0 0	0 0 0	0 0 0	3 0 3
4	621020	Widerstand gegen Vollstreckungsbeamte	männl: weibl: insg:	39 6 45	0 0 0	0 0 0	0 0 0	0 0 0	0 0 0	0 0 0	0 0 0	3 0 3	3 0 3	8 1 9	11 1 12	3 0 3	2 0 2	5 0 5	5 1 6	13 1 14	4 1 5	1 2 3	0 0 0	28 5 33
6	621021	Widerstand gegen Polizeivollzugsbeamte	männl: weibl: insg:	39 6 45	0 0 0	0 0 0	0 0 0	0 0 0	0 0 0	0 0 0	0 0 0	3 0 3	3 0 3	8 1 9	11 1 12	3 0 3	2 0 2	5 0 5	5 1 6	13 1 14	4 1 5	1 2 3	0 0 0	28 5 33
6	621040	Gefangenenerbefreiung	männl: weibl: insg:	1 0 1	0 0 0	0 0 0	0 0 0	0 0 0	0 0 0	0 0 0	0 0 0	0 0 0	0 0 0	0 0 0	0 0 0	0 0 0	0 0 0	0 0 0	1 0 1	0 0 0	0 0 0	0 0 0	0 0 0	1 0 1
4	622000	Hausfriedensbruch §§ 123, 124 StGB	männl: weibl: insg:	138 31 169	0 0 0	0 0 0	1 0 1	2 0 2	5 1 6	8 1 9	16 3 19	8 2 10	24 5 29	14 1 15	46 7 53	9 0 9	11 1 12	20 1 21	19 6 25	19 3 22	17 5 22	11 3 14	6 6 12	92 24 116
64	622100	Hausfriedensbruch gemäß § 123 StGB	männl: weibl: insg:	138 31 169	0 0 0	0 0 0	1 0 1	2 0 2	5 1 6	8 1 9	16 3 19	8 2 10	24 5 29	14 1 15	46 7 53	9 0 9	11 1 12	20 1 21	19 6 25	19 3 22	17 5 22	11 3 14	6 6 12	92 24 116

Schlüssel der Tat	Straftat	Sexus	TV insgesamt	Kinder						Jugendliche			Heran-w.	< 21	Erwachsene ab 21 Jahre										
									< 14			14 < 18											>= 21		
				< 6	6 < 8	8 < 10	10 < 12	12 < 14		14 < 16	16 < 18				18 < 21	21 < 23	23 < 25	21 < 25	25 < 30	30 < 40	40 < 50	50 < 60		>= 60	
																									5
4	623000	Landfriedensbruch §§ 125, 125a StGB	männl: weibl: insg:	43 2 45	0 0 0	0 0 0	0 0 0	0 0 0	0 0 0	0 0 0	2 0 2	9 0 11	11 0 11	11 0 11	22 0 22	2 0 2	2 0 2	4 0 4	9 1 10	6 1 7	1 0 1	1 0 1	0 0 0	0 0 0	21 2 23
6	623010	Landfriedensbruch gemäß § 125 StGB	männl: weibl: insg:	43 2 45	0 0 0	0 0 0	0 0 0	0 0 0	0 0 0	0 0 0	2 0 2	9 0 11	11 0 11	11 0 11	22 0 22	2 0 2	2 0 2	4 0 4	9 1 10	6 1 7	1 0 1	1 0 1	0 0 0	0 0 0	21 2 23
6	623020	Besonders schwerer Landfriedensbruch gemäß § 125a StGB	männl: weibl: insg:	4 0 4	0 0 0	0 0 0	0 0 0	0 0 0	0 0 0	0 0 0	0 0 4	4 0 4	0 0 0	0 0 0	4 0 4	0 0 0	0 0 0	0 0 0	0 0 0	0 0 0	0 0 0	0 0 0	0 0 0	0 0 0	0 0 0
4	624000	Vortäuschen einer Straftat § 145d StGB	männl: weibl: insg:	11 6 17	0 0 0	0 0 0	0 0 0	0 0 0	0 0 0	0 0 0	0 0 0	0 0 0	0 0 0	0 3 3	0 3 3	0 1 2	1 1 2	1 1 2	3 1 4	2 1 3	3 0 3	0 0 0	0 0 0	2 0 2	11 3 14
6	624010	Vortäuschen einer Straftat gegen die sexuelle Selbstbestimmung	männl: weibl: insg:	1 1 2	0 0 0	0 0 0	0 0 0	0 0 0	0 0 0	0 0 0	0 0 0	0 0 0	0 0 0	0 1 1	0 1 1	0 0 0	0 0 0	0 0 0	0 0 0	1 0 1	0 0 0	0 0 0	0 0 0	0 0 0	1 0 1
6	624079	Vortäuschen einer sonstigen Straftat	männl: weibl: insg:	7 5 12	0 0 0	0 0 0	0 0 0	0 0 0	0 0 0	0 0 0	0 0 0	0 0 0	0 0 0	0 2 2	0 0 2	0 1 2	1 1 2	1 1 2	3 1 4	0 1 1	2 0 2	0 0 0	1 0 1	7 3 10	
4	624200	Vortäuschen eines Diebstahls	männl: weibl: insg:	3 0 3	0 0 0	0 0 0	0 0 0	0 0 0	0 0 0	0 0 0	0 0 0	0 0 0	0 0 0	0 0 0	0 0 0	0 0 0	0 0 0	0 0 0	0 0 0	1 0 1	1 0 1	0 0 0	1 0 1	3 0 3	
6	624201	Vortäuschen eines Kfz-Diebstahls	männl: weibl: insg:	2 0 2	0 0 0	0 0 0	0 0 0	0 0 0	0 0 0	0 0 0	0 0 0	0 0 0	0 0 0	0 0 0	0 0 0	0 0 0	0 0 0	0 0 0	0 0 0	1 0 1	1 0 1	0 0 0	0 0 0	2 0 2	
6	624279	Vortäuschen eines sonstigen Diebstahls	männl: weibl: insg:	1 0 1	0 0 0	0 0 0	0 0 0	0 0 0	0 0 0	0 0 0	0 0 0	0 0 0	0 0 0	0 0 0	0 0 0	0 0 0	0 0 0	0 0 0	0 0 0	0 0 0	0 0 0	0 0 0	0 0 0	1 0 1	
64	627000	Volksverhetzung gemäß § 130 StGB	männl: weibl: insg:	6 3 9	0 0 0	0 0 0	0 0 0	0 0 0	0 0 0	0 0 0	0 0 0	0 0 0	0 0 0	0 0 0	0 0 0	0 0 0	0 0 0	0 0 0	1 2 2	0 2 2	2 0 2	2 1 3	1 0 1	6 3 9	
4	630000	Begünstigung, Strafvereitelung (ohne Strafvereitelung im Amt), Hehlerei und Geldwäsche §§ 257, 258, 259-261 StGB	männl: weibl: insg:	45 11 56	0 0 0	0 0 0	0 0 0	0 0 0	0 0 0	0 0 0	0 0 0	1 1 2	1 1 2	4 3 7	5 4 9	2 0 2	2 2 4	4 2 6	11 3 14	17 1 18	4 1 5	2 0 2	2 0 2	40 7 47	
6	630010	Begünstigung	männl: weibl: insg:	1 3 4	0 0 0	0 0 0	0 0 0	0 0 0	0 0 0	0 0 0	0 0 0	0 0 0	0 0 0	0 2 2	0 2 2	0 0 1	0 1 1	0 0 0	0 0 0	1 0 1	0 0 0	0 0 0	0 0 0	1 1 2	
6	630020	Strafvereitelung	männl: weibl: insg:	6 3 9	0 0 0	0 0 0	0 0 0	0 0 0	0 0 0	0 0 0	0 0 0	0 0 0	0 0 0	0 0 0	0 0 0	0 1 1	0 1 1	0 1 1	0 1 1	5 1 5	0 1 1	1 0 1	0 0 0	6 3 9	
4	631000	Hehlerei von Kfz §§ 259-260a StGB	männl: weibl: insg:	1 0 1	0 0 0	0 0 0	0 0 0	0 0 0	0 0 0	0 0 0	0 0 0	0 0 0	0 0 0	0 0 0	0 0 0	0 0 0	0 0 0	0 0 0	0 0 0	0 0 0	1 0 1	0 0 0	0 0 0	1 0 1	
6	631079	Hehlerei von KFZ gemäß § 259 StGB	männl: weibl: insg:	1 0 1	0 0 0	0 0 0	0 0 0	0 0 0	0 0 0	0 0 0	0 0 0	0 0 0	0 0 0	0 0 0	0 0 0	0 0 0	0 0 0	0 0 0	0 0 0	0 0 0	1 0 1	0 0 0	0 0 0	1 0 1	
4	632000	Sonstige Hehlerei §§ 259-260a StGB	männl: weibl: insg:	33 5 38	0 0 0	0 0 0	0 0 0	0 0 0	0 0 0	0 0 0	0 0 0	1 1 2	1 1 2	4 2 6	5 3 8	2 0 2	1 0 1	3 0 3	11 1 12	12 1 13	2 0 2	0 0 0	0 0 0	28 2 30	

Schlüssel der Tat	Straftat	Sexus	TV insgesamt	Kinder						Jugendliche			Heranw.	Erwachsene ab 21 Jahre										
									< 14			14 < 18					21 < 25						>= 21	
				< 6	6 < 8	8 < 10	10 < 12	12 < 14		14 < 16	16 < 18			< 21	21 < 23	23 < 25		25 < 30	30 < 40	40 < 50	50 < 60	>= 60		
				5	6	7	8	9		10	11			12	13	14		15	16	17	18	19		20
6	632079	Sonstige Hehlerei gemäß § 259 StGB	männl: 33 weibl: 5 insg: 38	0	0	0	0	0	0	0	0	1	1	4	5	2	1	3	11	12	2	0	0	28
64	633000	Geldwäsche, Verschleierung unrechtmäßig erlangter Vermögenswerte gemäß § 261 StGB	männl: 5 weibl: 1 insg: 6	0	0	0	0	0	0	0	0	0	0	0	0	0	1	1	0	0	1	1	2	5
4	640000	Brandstiftung und Herbeiführen einer Brandgefahr §§ 306-306d, 306f StGB	männl: 9 weibl: 1 insg: 10	0	0	1	1	0	2	0	0	0	0	0	2	0	1	1	0	0	2	4	0	7
6	640010	Fahrlässige Brandstiftung	männl: 6 weibl: 1 insg: 7	0	0	1	1	0	2	0	0	0	0	0	2	0	1	1	0	0	1	2	4	4
4	641000	(Vorsätzliche) Brandstiftung und Herbeiführen einer Brandgefahr §§ 306-306c, 306f Abs. 1 und 2 StGB	männl: 3 weibl: 0 insg: 3	0	0	0	0	0	0	0	0	0	0	0	0	0	1	1	0	0	2	0	0	3
6	641020	Schwere Brandstiftung	männl: 3 weibl: 0 insg: 3	0	0	0	0	0	0	0	0	0	0	0	0	0	1	1	0	0	2	0	0	3
4	650000	Wettbewerbs-, Korruptions- und Amtsdelikte §§ 258a, 298-300, 331-353d, 355, 357 StGB	männl: 11 weibl: 0 insg: 11	0	0	0	0	0	0	0	0	0	0	0	0	0	0	0	0	5	6	0	0	11
4	652000	Vorteilsgewährung, Bestechung §§ 333, 334, 335 StGB	männl: 1 weibl: 0 insg: 1	0	0	0	0	0	0	0	0	0	0	0	0	0	0	0	0	0	1	0	0	1
64	652200	Bestechung gemäß § 334 StGB	männl: 1 weibl: 0 insg: 1	0	0	0	0	0	0	0	0	0	0	0	0	0	0	0	0	0	1	0	0	1
4	655000	Sonstige Straftaten im Amt §§ 258a, 339-353d, 355, 357 StGB	männl: 10 weibl: 0 insg: 10	0	0	0	0	0	0	0	0	0	0	0	0	0	0	0	0	5	5	0	0	10
6	655001	Strafvereitelung im Amt	männl: 1 weibl: 0 insg: 1	0	0	0	0	0	0	0	0	0	0	0	0	0	0	0	0	0	1	0	0	1
6	655004	Verfolgung Unschuldiger	männl: 2 weibl: 0 insg: 2	0	0	0	0	0	0	0	0	0	0	0	0	0	0	0	0	2	0	0	0	2
6	655007	Gebührenüberhebung	männl: 1 weibl: 0 insg: 1	0	0	0	0	0	0	0	0	0	0	0	0	0	0	0	0	0	1	0	0	1
64	655100	Körperverletzung im Amt gemäß § 340 StGB	männl: 4 weibl: 0 insg: 4	0	0	0	0	0	0	0	0	0	0	0	0	0	0	0	0	2	2	0	0	4
64	655200	Verletzung des Dienstgeheimnisses gemäß § 353b StGB	männl: 2 weibl: 0 insg: 2	0	0	0	0	0	0	0	0	0	0	0	0	0	0	0	0	1	1	0	0	2
4	660000	Strafbarer Eigennutz §§ 284, 285, 287-293, 297 StGB	männl: 8 weibl: 0 insg: 8	0	0	0	0	0	0	0	0	0	0	1	1	1	3	4	2	1	0	0	0	7

Schlüssel der Tat	Straftat	Sexus	TV insge- samt	Kinder						Jugendliche			Heran- w.	< 21	Erwachsene ab 21 Jahre										
									< 14			14 < 18						21 < 25						>= 21	
				< 6	6 < 8	8 < 10	10 < 12	12 < 14		14 < 16	16 < 18				18 < 21	21 < 23	23 < 25		25 < 30	30 < 40	40 < 50	50 < 60	>= 60		
																									5
64	663000	Wucher gemäß § 291 StGB	männl: weibl: insg:	8 0 8	0 0 0	0 0 0	0 0 0	0 0 0	0 0 0	0 0 0	0 0 0	0 0 0	1 0 1	1 0 1	1 0 1	3 0 3	4 0 4	2 0 2	1 0 1	0 0 0	0 0 0	0 0 0	0 0 0	7 0 7	
4	670000	Alle sonstigen Straftaten gemäß StGB - ohne Verkehrsdelikte	männl: weibl: insg:	456 105 561	0 0 0	1 0 1	1 0 1	6 0 6	14 2 16	22 2 24	16 2 18	37 2 39	53 4 57	41 8 49	116 14 130	28 3 31	25 1 26	53 4 57	66 18 84	96 28 124	56 18 74	42 13 55	27 10 37	340 91 431	
6	670001	Falsche uneidliche Aussage (Falschaussage)	männl: weibl: insg:	1 7 8	0 0 0	0 0 0	0 0 0	0 0 0	0 0 0	0 0 0	0 0 0	0 0 0	0 0 0	0 0 0	0 0 0	0 0 0	0 0 0	0 4 4	1 2 3	0 1 1	0 0 0	0 0 0	0 0 0	1 7 8	
6	670003	Falsche Versicherung an Eides statt	männl: weibl: insg:	4 1 5	0 0 0	0 0 0	0 0 0	0 0 0	0 0 0	0 0 0	0 0 0	0 0 0	0 0 0	0 0 0	0 0 0	0 0 0	0 0 0	0 0 0	0 0 0	1 0 1	0 1 1	0 0 2	2 0 1	4 1 5	
6	670007	Falsche Verdächtigung	männl: weibl: insg:	14 6 20	0 0 0	0 0 0	0 0 0	0 0 0	0 0 0	0 1 1	1 0 1	2 0 2	0 0 0	0 0 0	2 0 2	0 0 0	0 0 0	0 0 0	1 0 1	1 3 4	5 2 7	3 1 4	2 1 2	12 6 18	
6	670016	Verletzung der Vertraulichkeit des Wortes	männl: weibl: insg:	1 1 2	0 0 0	0 0 0	0 0 0	0 0 0	0 0 0	0 0 0	0 0 0	0 0 0	0 0 0	0 0 0	0 0 0	0 0 0	0 0 0	0 0 0	1 0 1	0 0 0	0 1 1	0 0 0	0 0 0	1 1 2	
6	670017	Verletzung des Briefgeheimnisses	männl: weibl: insg:	1 0 1	0 0 0	0 0 0	0 0 0	0 0 0	0 0 0	0 0 0	0 0 0	0 0 0	0 0 0	0 0 0	0 0 0	0 0 0	0 0 0	0 0 0	0 0 0	0 0 0	0 0 0	1 0 1	0 0 0	0 0 1	
6	670020	Verletzung des Post- u. Fernmeldegeheimnisses	männl: weibl: insg:	2 0 2	0 0 0	0 0 0	0 0 0	0 0 0	0 0 0	0 0 0	0 0 0	0 0 0	0 0 0	1 0 1	1 0 1	0 0 0	0 0 0	0 0 0	0 0 0	0 0 0	0 0 0	0 0 0	1 0 1	0 0 0	
6	670024	Gefährliche Eingriffe in den Bahn-, Schiffs- und Luftverkehr	männl: weibl: insg:	3 0 3	0 0 0	0 0 0	0 0 0	0 0 0	0 0 0	0 0 0	1 0 1	2 0 2	3 0 3	0 0 0	3 0 3	0 0 0	0 0 0	0 0 0	0 0 0	0 0 0	0 0 0	0 0 0	0 0 0	0 0 0	
6	670025	Gefährliche Eingriffe in den Straßenverkehr	männl: weibl: insg:	12 2 14	0 0 0	0 0 0	0 0 0	1 0 1	0 0 0	1 0 1	1 0 1	2 0 2	3 0 3	0 1 1	4 1 5	0 0 0	1 0 1	1 0 1	2 0 2	1 0 1	0 0 0	1 0 1	0 0 0	3 1 3	8 1 9
6	670027	Störung von Telekommunikationsanlagen	männl: weibl: insg:	1 0 1	0 0 0	0 0 0	0 0 0	0 0 0	0 0 0	0 0 0	0 0 0	0 0 0	0 0 0	0 0 0	0 0 0	0 0 0	0 0 0	0 0 0	0 0 0	0 0 0	0 0 0	1 0 1	0 0 0	0 0 0	
6	670032	Unterlassene Hilfeleistung	männl: weibl: insg:	2 1 3	0 0 0	0 0 0	0 0 0	0 0 0	0 0 0	0 0 0	0 0 0	0 0 0	0 0 0	0 0 0	0 0 0	0 0 0	0 0 0	0 0 0	0 0 0	0 0 0	2 0 2	0 0 0	0 1 0	0 0 0	
6	670033	Parteiverrat	männl: weibl: insg:	1 0 1	0 0 0	0 0 0	0 0 0	0 0 0	0 0 0	0 0 0	0 0 0	0 0 0	0 0 0	0 0 0	0 0 0	0 0 0	0 0 0	0 0 0	0 0 0	0 0 0	1 0 1	0 0 0	0 0 0	0 0 1	
6	670034	Verletzung des höchstpersönlichen Lebensbereiches durch Bildaufnahmen	männl: weibl: insg:	8 1 9	0 0 0	0 0 0	0 0 0	1 0 1	1 0 1	2 0 2	0 0 0	0 0 0	0 0 0	0 0 0	2 0 2	1 0 1	1 1 2	0 0 0	1 0 1	0 0 0	1 0 1	2 0 2	0 0 0	1 1 1	6 1 7
64	671000	Verletzung der Unterhaltspflicht gemäß § 170 StGB	männl: weibl: insg:	4 0 4	0 0 0	0 0 0	0 0 0	0 0 0	0 0 0	0 0 0	0 0 0	0 0 0	0 0 0	0 0 0	0 0 0	0 0 0	0 0 0	0 0 0	0 0 0	1 0 1	3 0 3	0 0 0	0 0 0	4 0 4	
64	672000	Verletzung der Fürsorge- oder Erziehungspflicht gemäß § 171 StGB	männl: weibl: insg:	1 1 2	0 0 0	0 0 0	0 0 0	0 0 0	0 0 0	0 0 0	0 0 0	0 0 0	0 0 0	0 0 0	0 0 0	0 0 0	0 0 0	0 0 0	0 0 0	0 1 1	0 0 0	1 0 1	0 0 0	0 0 0	

Schlüssel der Tat	Straftat	Sexus	TV insge- samt	Kinder							Jugendliche			Heran- w. 18 < 21	Erwachsene ab 21 Jahre										
									< 14			14 < 18	< 21				21 < 25						>= 21		
				< 6	6 < 8	8 < 10	10 < 12	12 < 14		14 < 16	16 < 18				21 < 23	23 < 25		25 < 30	30 < 40	40 < 50	50 < 60	>= 60			
				1	2	3	4	5	6	7	8	9	10		11	12	13	14	15	16	17	18	19	20	21
4	673000	Beleidigung §§ 185-187, 189 StGB	männl: weibl: insg:	243 73 316	0 0 0	0 0 0	0 0 0	1 0 1	2 0 2	3 0 3	4 1 5	18 1 19	22 2 24	24 5 29	49 7 56	15 2 17	13 0 13	28 2 30	35 11 46	60 20 80	29 13 42	29 10 39	13 10 23	194 66 260	
6	673010	Beleidigung ohne sexuelle Grundlage	männl: weibl: insg:	168 44 212	0 0 0	0 0 0	0 0 0	1 0 1	2 0 2	3 0 3	2 0 2	13 0 13	15 0 15	21 4 25	39 4 43	10 2 12	7 0 7	17 2 19	26 6 32	42 10 52	16 9 25	21 6 27	7 7 14	129 40 169	
6	673020	Üble Nachrede ohne sexuelle Grundlage	männl: weibl: insg:	8 4 12	0 0 0	0 0 0	0 0 0	0 0 0	0 0 0	0 0 0	0 0 1	1 0 1	1 0 1	0 1 1	1 1 2	0 0 0	0 0 0	0 0 0	1 0 1	3 1 4	1 0 1	2 1 3	0 1 1	7 3 10	
6	673030	Verleumdung ohne sexuelle Grundlage	männl: weibl: insg:	14 18 32	0 0 0	0 0 0	0 0 0	0 0 0	0 0 0	0 0 0	1 0 1	0 0 0	1 0 1	1 0 1	2 0 2	0 0 0	0 0 0	0 0 0	1 2 3	4 7 11	3 4 7	1 3 4	3 2 5	12 18 30	
4	673100	Beleidigung auf sexueller Grundlage §§ 185-187, 189 StGB	männl: weibl: insg:	60 12 72	0 0 0	0 0 0	0 0 0	0 0 0	0 0 0	0 0 0	1 1 2	5 2 6	6 2 8	3 1 4	9 3 12	5 0 5	6 0 6	11 0 11	8 3 11	12 4 16	11 1 12	6 1 7	3 1 3	51 9 60	
6	673110	Beleidigung auf sexueller Grundlage	männl: weibl: insg:	53 7 60	0 0 0	0 0 0	0 0 0	0 0 0	0 0 0	0 0 0	1 1 2	4 0 4	5 1 6	2 0 2	7 1 8	4 0 4	6 0 6	10 0 10	8 2 10	11 4 15	10 0 10	4 0 4	3 0 3	46 6 52	
6	673120	Üble Nachrede auf sexueller Grundlage	männl: weibl: insg:	5 1 6	0 0 0	0 0 0	0 0 0	0 0 0	0 0 0	0 0 0	0 0 0	0 0 0	0 0 0	1 1 2	1 1 2	1 0 1	0 0 0	1 0 1	0 0 0	1 0 1	1 0 1	1 0 1	0 0 0	0 0 0	4 4 4
6	673130	Verleumdung auf sexueller Grundlage	männl: weibl: insg:	3 4 7	0 0 0	0 0 0	0 0 0	0 0 0	0 0 0	0 0 0	0 1 2	1 1 2	1 1 2	0 1 0	1 1 2	0 0 0	0 0 0	0 0 0	1 1 2	0 0 0	1 1 2	0 1 1	1 0 2	0 3 5	
4	674000	Sachbeschädigung §§ 303-305a StGB	männl: weibl: insg:	191 21 212	0 0 0	1 0 1	1 0 1	3 0 3	11 2 13	16 2 18	12 1 13	20 1 21	32 2 34	21 3 24	69 7 76	14 1 15	11 0 11	25 1 26	30 5 35	35 4 39	15 2 17	8 1 9	9 1 10	122 14 136	
4	674010	Sachbeschädigung gemäß § 303 StGB ohne Schl. 6741 00 u. 6743 00	männl: weibl: insg:	132 15 147	0 0 0	1 0 1	1 0 1	1 0 1	6 0 6	9 0 9	5 1 5	13 1 14	18 1 19	14 3 17	41 4 45	10 1 11	7 0 7	17 1 18	24 2 26	28 4 32	10 2 12	5 1 6	7 1 8	91 11 102	
6	674011	Sachbeschädigung durch Graffiti ohne Schl. 674111 u. 674311	männl: weibl: insg:	16 1 17	0 0 0	0 0 0	0 0 0	0 0 0	0 0 0	0 0 0	2 0 2	1 0 1	3 0 3	3 1 4	6 1 7	0 0 0	1 0 1	1 0 1	6 0 6	2 0 2	1 0 1	0 0 0	0 0 0	10 0 10	
6	674012	Sachbeschädigung durch Feuer ohne Schl. 674312	männl: weibl: insg:	5 0 5	0 0 0	0 0 0	0 0 0	0 0 0	0 0 0	0 0 0	0 0 0	0 0 0	0 0 0	0 0 0	0 0 0	1 0 1	0 0 0	1 0 1	0 0 0	4 0 4	0 0 0	0 0 0	0 0 0	0 0 0	5 0 5
6	674019	Sonstige Sachbeschädigung ohne Schl. 674119 u. 674319	männl: weibl: insg:	113 14 127	0 0 0	1 0 1	1 0 1	1 0 1	6 0 6	9 0 9	4 0 4	12 1 13	16 1 17	11 2 13	36 3 39	9 1 10	6 0 6	15 1 16	19 2 21	22 4 26	9 2 11	5 1 6	7 1 8	77 11 88	
4	674020	Gemeinschaftliche Sachbeschädigung ohne Schl. 6743 20	männl: weibl: insg:	5 2 7	0 0 0	0 0 0	0 0 0	0 0 0	3 1 4	3 1 4	2 1 3	0 0 0	2 1 3	0 0 0	5 2 7	0 0 0	0 0 0	0 0 0	0 0 0	0 0 0	0 0 0	0 0 0	0 0 0	0 0 0	
6	674021	Gemeinschaftliche Sachbeschädigung durch Graffiti ohne Schl. 674321	männl: weibl: insg:	5 2 7	0 0 0	0 0 0	0 0 0	0 0 0	3 1 4	3 1 4	2 1 3	0 0 0	2 1 3	0 0 0	5 2 7	0 0 0	0 0 0	0 0 0	0 0 0	0 0 0	0 0 0	0 0 0	0 0 0	0 0 0	
4	674100	Sachbeschädigung an Kfz	männl: weibl: insg:	30 2 32	0 0 0	0 0 0	0 0 0	0 0 0	2 0 2	2 0 2	0 0 0	2 0 2	2 0 2	2 0 2	6 0 6	2 0 2	2 0 2	4 0 4	4 1 5	6 1 7	5 0 5	3 0 3	2 0 2	24 2 26	

Schlüssel der Tat	Straftat	Sexus	TV insge- samt	Kinder						Jugendliche			Heran- w. 18 < 21	Erwachsene ab 21 Jahre										
									< 14			14 < 18		< 21			21 < 25						>= 21	
				< 6	6 < 8	8 < 10	10 < 12	12 < 14		14 < 16	16 < 18				21 < 23	23 < 25		25 < 30	30 < 40	40 < 50	50 < 60	>= 60		
				5	6	7	8	9	10	11	12	13		14	15	16	17	18	19	20	21	22	23	24
6	674119	Sonstige Sachbeschädigung an Kfz	männl: weibl: insg:	30 2 32	0 0 0	0 0 0	0 0 0	0 0 0	2 0 2	2 0 2	0 0 0	2 0 2	2 0 2	6 0 6	2 0 2	2 0 2	4 0 4	4 1 5	6 1 7	5 0 5	3 0 3	2 0 2	24 2 26	
4	674200	Datenveränderung, Computersabotage §§ 303a, 303b StGB	männl: weibl: insg:	1 1 2	0 0 0	0 0 0	0 0 0	0 0 0	0 0 0	0 0 0	0 0 0	0 0 0	0 0 0	0 0 0	0 0 0	0 0 0	0 0 0	0 1 1	1 0 1	0 0 0	0 0 0	0 0 0	1 1 2	
6	674210	Datenveränderung	männl: weibl: insg:	1 1 2	0 0 0	0 0 0	0 0 0	0 0 0	0 0 0	0 0 0	0 0 0	0 0 0	0 0 0	0 0 0	0 0 0	0 0 0	0 0 0	0 1 1	1 0 1	0 0 0	0 0 0	0 0 0	1 1 2	
4	674300	Sonstige Sachbeschädigung auf Straßen, Wegen oder Plätzen	männl: weibl: insg:	39 3 42	0 0 0	0 0 0	0 0 2	2 1 4	3 1 4	5 1 6	7 1 8	10 0 10	17 1 18	5 0 5	27 2 29	3 0 3	2 0 2	5 0 5	2 1 3	4 0 4	1 0 1	0 0 0	0 0 0	12 1 13
4	674310	Sonstige Sachbeschädigung auf Straßen, Wegen oder Plätzen gemäß § 303 StGB	männl: weibl: insg:	38 3 41	0 0 0	0 0 0	0 0 2	2 1 4	3 1 4	5 1 6	7 1 8	9 0 9	16 1 17	5 0 5	26 2 28	3 0 3	2 0 2	5 0 5	2 1 3	4 0 4	1 0 1	0 0 0	0 0 0	12 1 13
6	674311	Sonstige Sachbeschädigung durch Graffiti auf Straßen, Wegen oder Plätzen	männl: weibl: insg:	16 2 18	0 0 0	0 0 0	0 0 1	1 1 4	3 1 4	4 1 5	3 1 4	7 0 7	10 1 11	1 0 1	15 2 17	0 0 0	1 0 1	1 0 1	0 0 0	0 0 0	0 0 0	0 0 0	0 0 0	1 0 1
6	674319	Sonstige Sachbeschädigung auf Straßen, Wegen oder Plätzen	männl: weibl: insg:	23 1 24	0 0 0	0 0 0	0 0 2	2 0 2	0 0 0	2 0 2	4 0 4	2 0 2	6 0 6	4 0 4	12 0 12	3 0 3	1 0 1	4 0 4	2 1 3	4 0 4	1 0 1	0 0 0	0 0 0	11 1 12
4	674320	Gemeinschaftliche Sachbeschädigung auf Straßen, Wegen oder Plätzen	männl: weibl: insg:	2 0 2	0 0 0	0 0 0	0 0 0	0 0 0	0 0 0	0 0 0	0 0 0	2 0 2	2 0 2	0 0 0	2 0 2	0 0 0	0 0 0	0 0 0	0 0 0	0 0 0	0 0 0	0 0 0	0 0 0	0 0 0
6	674321	Gemeinschaftliche Sachbeschädigung durch Graffiti auf Straßen, Wegen oder Plätzen	männl: weibl: insg:	1 0 1	0 0 0	0 0 0	0 0 0	0 0 0	0 0 0	0 0 0	0 0 0	1 0 1	1 0 1	0 0 0	1 0 1	0 0 0	0 0 0	0 0 0	0 0 0	0 0 0	0 0 0	0 0 0	0 0 0	0 0 0
6	674329	Sonstige gemeinschaftliche Sachbeschädigung auf Straßen, Wegen oder Plätzen	männl: weibl: insg:	1 0 1	0 0 0	0 0 0	0 0 0	0 0 0	0 0 0	0 0 0	0 0 0	1 0 1	1 0 1	0 0 0	1 0 1	0 0 0	0 0 0	0 0 0	0 0 0	0 0 0	0 0 0	0 0 0	0 0 0	0 0 0
4	676000	Straftaten gegen die Umwelt §§ 324, 324a, 325-330a StGB	männl: weibl: insg:	4 0 4	0 0 0	0 0 0	0 0 0	0 0 0	0 0 0	0 0 0	0 0 0	0 0 0	0 0 0	0 0 0	0 0 0	0 0 0	0 0 0	0 0 0	2 0 2	2 0 2	0 0 0	0 0 0	0 0 0	4 0 4
4	676010	Bodenverunreinigung 324a StGB	männl: weibl: insg:	1 0 1	0 0 0	0 0 0	0 0 0	0 0 0	0 0 0	0 0 0	0 0 0	0 0 0	0 0 0	0 0 0	0 0 0	0 0 0	0 0 0	0 0 0	0 0 0	0 0 0	0 0 0	0 0 0	0 0 0	1 0 1
6	676011	Bodenverunreinigung	männl: weibl: insg:	1 0 1	0 0 0	0 0 0	0 0 0	0 0 0	0 0 0	0 0 0	0 0 0	0 0 0	0 0 0	0 0 0	0 0 0	0 0 0	0 0 0	0 0 0	0 0 0	0 0 0	0 0 0	0 0 0	0 0 0	1 0 1
64	676900	Schwere Gefährdung durch Freisetzen von Giften § 330a StGB	männl: weibl: insg:	3 0 3	0 0 0	0 0 0	0 0 0	0 0 0	0 0 0	0 0 0	0 0 0	0 0 0	0 0 0	0 0 0	0 0 0	0 0 0	0 0 0	2 0 2	1 0 1	0 0 0	0 0 0	0 0 0	0 0 0	3 0 3
4	700000	Strafrechtliche Nebengesetze	männl: weibl: insg:	597 77 674	0 0 0	0 0 0	1 0 1	0 0 0	8 0 8	9 0 9	26 7 33	61 8 69	87 15 102	88 17 105	184 32 216	55 4 59	41 6 47	96 10 106	111 11 122	141 17 158	42 4 46	13 2 15	10 1 11	413 45 458
4	710000	Straftaten gegen strafrechtliche Nebengesetze auf dem Wirtschaftssektor	männl: weibl: insg:	21 2 23	0 0 0	0 0 0	0 0 0	0 0 0	0 0 0	0 0 0	1 0 1	0 0 0	1 0 1	1 0 1	2 0 2	0 0 0	0 0 0	0 0 0	3 0 3	5 0 5	6 0 6	1 1 2	4 1 5	19 2 21

Schlüssel der Tat	Straftat	Sexus	TV insgesamt	Kinder						Jugendliche			Heranw.	< 21	Erwachsene ab 21 Jahre									
									< 14			14 < 18								>= 21				
				< 6	6 < 8	8 < 10	10 < 12	12 < 14		14 < 16	16 < 18				21 < 25									
															18 < 21		21 < 23	23 < 25		25 < 30	30 < 40	40 < 50	50 < 60	>= 60
1	2	3	4	5	6	7	8	9	10	11	12	13	14	15	16	17	18	19	20	21	22	23	24	
4	712000	Straftaten nach AktG, GenG, GmbHG, HGB, RechnungslegungsG, UmwandlungsG	männl: weibl: insg:	3 0 3	0 0 0	0 0 0	0 0 0	0 0 0	0 0 0	0 0 0	0 0 0	0 0 0	0 0 0	0 0 0	0 0 0	0 0 0	0 0 0	0 0 0	0 0 0	0 0 0	0 0 0	0 0 0	3 0 3	3 0 3
64	712200	Insolvenzverschleppung gemäß § 15a InsO	männl: weibl: insg:	3 0 3	0 0 0	0 0 0	0 0 0	0 0 0	0 0 0	0 0 0	0 0 0	0 0 0	0 0 0	0 0 0	0 0 0	0 0 0	0 0 0	0 0 0	0 0 0	0 0 0	0 0 0	0 0 0	3 0 3	3 0 3
4	715000	Straftaten im Zusammenhang mit Urheberrechtsbestimmungen (UrheberrechtsG, MarkenG, § 17 UWG, DesignG, GebrauchsmusterG, KunsturheberrechtsG, PatentG, HalbleiterschutzG)	männl: weibl: insg:	8 2 10	0 0 0	0 0 0	0 0 0	0 0 0	0 0 0	0 0 0	0 0 0	0 0 0	0 0 0	0 0 0	0 0 0	0 0 0	0 0 0	1 0 1	4 0 4	3 0 3	0 1 1	0 1 1	0 1 1	8 2 10
6	715040	Kunsturheberrechtsgesetz	männl: weibl: insg:	2 1 3	0 0 0	0 0 0	0 0 0	0 0 0	0 0 0	0 0 0	0 0 0	0 0 0	0 0 0	0 0 0	0 0 0	0 0 0	0 0 0	0 0 0	1 0 1	1 0 1	0 0 0	0 0 0	0 1 1	2 1 3
6	715050	Straftat nach dem Urheberrechtsgesetz - sonstige Verstöße (ohne Schl. 715100 u. 715200)	männl: weibl: insg:	4 1 5	0 0 0	0 0 0	0 0 0	0 0 0	0 0 0	0 0 0	0 0 0	0 0 0	0 0 0	0 0 0	0 0 0	0 0 0	0 0 0	1 0 1	1 0 1	2 0 2	0 1 1	0 1 1	0 0 0	4 1 5
64	715300	Verrat von Betriebs- und Geschäftsgeheimnissen nach § 17 Abs. 1 und 4 UWG	männl: weibl: insg:	2 0 2	0 0 0	0 0 0	0 0 0	0 0 0	0 0 0	0 0 0	0 0 0	0 0 0	0 0 0	0 0 0	0 0 0	0 0 0	0 0 0	0 0 0	2 0 2	0 0 0	0 0 0	0 0 0	0 0 0	2 0 2
4	716000	Straftaten im Zusammenhang mit Lebens- und Arzneimitteln (z.B. Lebensmittel- und Futtermittelgesetzbuch, ArzneimittelG, WeinG)	männl: weibl: insg:	8 0 8	0 0 0	0 0 0	0 0 0	0 0 0	0 0 0	0 0 0	1 0 1	0 0 0	1 0 1	1 0 1	2 0 2	0 0 0	0 0 0	0 0 0	1 0 1	1 0 1	3 0 3	1 0 1	0 0 0	6 0 6
6	716079	Sonstige Straftaten im Zusammenhang mit Lebensmitteln - soweit nicht unter anderen Schlüsseln zu erfassen -	männl: weibl: insg:	1 0 1	0 0 0	0 0 0	0 0 0	0 0 0	0 0 0	0 0 0	0 0 0	0 0 0	0 0 0	0 0 0	0 0 0	0 0 0	0 0 0	0 0 0	0 0 0	0 0 0	1 0 1	0 0 0	0 0 0	1 0 1
64	716100	Straftaten nach dem Lebensmittel- und Futtermittelgesetzbuch	männl: weibl: insg:	2 0 2	0 0 0	0 0 0	0 0 0	0 0 0	0 0 0	0 0 0	0 0 0	0 0 0	0 0 0	0 0 0	0 0 0	0 0 0	0 0 0	0 0 0	1 0 1	1 0 1	0 0 0	0 0 0	0 0 0	2 0 2
4	716400	Straftaten nach dem Arzneimittelgesetz (AMG)	männl: weibl: insg:	5 0 5	0 0 0	0 0 0	0 0 0	0 0 0	0 0 0	0 0 0	1 0 1	0 0 0	1 0 1	1 0 1	2 0 2	0 0 0	0 0 0	0 0 0	1 0 1	0 0 0	1 0 1	1 0 1	0 0 0	3 0 3
4	716420	Illegale Arzneimittel in der legalen Verteilerkette (iAMidlegV)	männl: weibl: insg:	1 0 1	0 0 0	0 0 0	0 0 0	0 0 0	0 0 0	0 0 0	0 0 0	0 0 0	0 0 0	0 0 0	0 0 0	0 0 0	0 0 0	0 0 0	0 0 0	0 0 0	0 0 0	1 0 1	0 0 0	1 0 1
6	716421	Inverkehrbringen von bedenklichen Arzneimitteln (iAMidlegV)	männl: weibl: insg:	1 0 1	0 0 0	0 0 0	0 0 0	0 0 0	0 0 0	0 0 0	0 0 0	0 0 0	0 0 0	0 0 0	0 0 0	0 0 0	0 0 0	0 0 0	0 0 0	0 0 0	0 0 0	1 0 1	0 0 0	1 0 1
4	716430	Arzneimittel in der illegalen Verteilerkette (AMidillegV)	männl: weibl: insg:	2 0 2	0 0 0	0 0 0	0 0 0	0 0 0	0 0 0	0 0 0	1 0 1	0 0 0	1 0 1	0 0 0	1 0 1	0 0 0	0 0 0	0 0 0	1 0 1	0 0 0	0 0 0	0 0 0	0 0 0	1 0 1
6	716433	Inverkehrbringen nicht zugelassener Arzneimittel, Illegaler Handel oder Abgabe von verschreibungspflichtigen Arzneimitteln gemäß §§ 96 Ziffer 5, 95 (1) 4 (AMidillegV)	männl: weibl: insg:	2 0 2	0 0 0	0 0 0	0 0 0	0 0 0	0 0 0	0 0 0	1 0 1	0 0 0	1 0 1	0 0 0	1 0 1	0 0 0	0 0 0	0 0 0	1 0 1	0 0 0	0 0 0	0 0 0	0 0 0	1 0 1
6	716460	Straftaten nach dem AMG gemäß § 95 (1) 2, 3, 5, 5a	männl: weibl: insg:	2 0 2	0 0 0	0 0 0	0 0 0	0 0 0	0 0 0	0 0 0	0 0 0	0 0 0	0 0 0	1 0 1	1 0 1	0 0 0	0 0 0	0 0 0	0 0 0	0 0 0	1 0 1	0 0 0	0 0 0	1 0 1

Schlüssel der Tat	Straftat	Sexus	TV insgesamt	Kinder						Jugendliche			Heran- w. 18 < 21	Erwachsene ab 21 Jahre										
									< 14			14 < 18		< 21			21 < 25						>= 21	
				< 6	6 < 8	8 < 10	10 < 12	12 < 14		14 < 16	16 < 18			18 < 21	15	21 < 23	23 < 25		21 < 25	25 < 30	30 < 40	40 < 50	50 < 60	>= 60
1	2	3	4	5	6	7	8	9	10	11	12	13	14	15	16	17	18	19	20	21	22	23	24	
4	719000	Sonstige Straftaten (Nebengesetze) auf dem Wirtschaftssektor (z.B. Rennwett- und LotterieG, UWG ohne § 17, VersicherungsaufsichtG, WirtschaftsstrafG, Gewerbeordnung)	männl: weibl: insg:	2 0 2	0 0 0	0 0 0	0 0 0	0 0 0	0 0 0	0 0 0	0 0 0	0 0 0	0 0 0	0 0 0	0 0 0	0 0 0	0 0 0	1 0 1	0 0 0	0 0 0	0 0 0	0 0 0	1 0 1	2 0 2
64	719081	Verstoss gegen Abgabenordnung - Steuerhinterziehung	männl: weibl: insg:	2 0 2	0 0 0	0 0 0	0 0 0	0 0 0	0 0 0	0 0 0	0 0 0	0 0 0	0 0 0	0 0 0	0 0 0	0 0 0	0 0 0	1 0 1	0 0 0	0 0 0	0 0 0	0 0 0	1 0 1	2 0 2
4	720000	Straftaten gegen sonstige strafrechtliche Nebengesetze-ohne Verkehrsdelikte-	männl: weibl: insg:	123 12 135	0 0 0	0 0 0	1 0 1	0 0 0	3 0 3	4 0 4	7 1 8	8 1 9	15 2 17	17 2 19	36 4 40	13 1 14	6 1 7	19 2 21	23 1 24	25 1 26	6 3 9	8 1 9	6 1 6	87 8 95
6	720001	Vereinsgesetz	männl: weibl: insg:	1 0 1	0 0 0	0 0 0	0 0 0	0 0 0	0 0 0	0 0 0	0 0 0	0 0 0	0 0 0	0 0 0	0 0 0	0 0 0	0 0 0	0 0 0	0 0 0	0 0 0	1 0 1	0 0 0	0 0 0	0 0 1
6	720002	Versammlungsgesetze des Bundes und der Länder	männl: weibl: insg:	26 3 29	0 0 0	0 0 0	0 0 0	0 0 0	0 0 0	0 0 0	3 1 4	1 1 2	4 2 6	5 0 5	9 2 11	1 0 1	3 0 3	4 0 4	3 0 3	5 1 6	0 0 0	3 0 3	2 0 2	17 1 18
6	720011	Straftaten gemäß § 4 Gewaltschutzgesetz	männl: weibl: insg:	9 1 10	0 0 0	0 0 0	0 0 0	0 0 0	0 0 0	0 0 0	0 0 0	0 0 0	0 0 0	0 0 0	0 0 0	0 0 0	0 0 0	0 0 0	5 0 5	2 0 2	0 1 1	2 0 2	0 0 0	9 1 10
4	725000	Straftaten gegen das Aufenthalts-, das Asyl- und das Freizügigkeitsgesetz/EU	männl: weibl: insg:	23 6 29	0 0 0	0 0 0	0 0 0	0 0 0	2 0 2	2 0 2	0 0 0	3 0 3	3 0 3	2 0 2	7 0 7	7 1 8	1 1 2	8 2 10	4 1 5	3 0 3	1 2 3	0 1 1	0 1 0	16 6 22
4	725300	Erschleichen eines Aufenthaltstitels (gemäß § 95 Abs. 2 Nr. 2 Aufenthaltsgesetz) durch unrichtige oder unvollständige Angaben oder Gebrauch eines so beschafften Aufenthaltstitels zur Täuschung im Rechtsverkehr	männl: weibl: insg:	1 0 1	0 0 0	0 0 0	0 0 0	0 0 0	0 0 0	0 0 0	0 0 0	0 0 0	0 0 0	0 0 0	0 0 0	1 0 1	0 0 0	1 0 1	0 0 0	0 0 0	0 0 0	0 0 0	0 0 0	0 0 1
4	725310	Erschleichen eines Aufenthaltstitels durch Scheinehe gemäß § 95 Abs. 2 Nr. 2 Aufenthaltsgesetz	männl: weibl: insg:	1 0 1	0 0 0	0 0 0	0 0 0	0 0 0	0 0 0	0 0 0	0 0 0	0 0 0	0 0 0	0 0 0	0 0 0	1 0 1	0 0 0	1 0 1	0 0 0	0 0 0	0 0 0	0 0 0	0 0 0	0 0 1
6	725312	Erschleichen oder Gebrauch eines Aufenthaltstitels (Visum) durch sonstigen Modus Operandi	männl: weibl: insg:	1 0 1	0 0 0	0 0 0	0 0 0	0 0 0	0 0 0	0 0 0	0 0 0	0 0 0	0 0 0	0 0 0	0 0 0	1 0 1	0 0 0	1 0 1	0 0 0	0 0 0	0 0 0	0 0 0	0 0 0	0 0 1
64	725700	Unerlaubter Aufenthalt gemäß § 95 Abs. 1 Nr. 1, 2 und Abs. 2 Nr. 1b Aufenthaltsgesetz	männl: weibl: insg:	21 5 26	0 0 0	0 0 0	0 0 0	0 0 0	2 0 2	2 0 2	0 0 0	3 0 3	3 0 3	1 0 1	6 0 6	6 0 6	1 1 2	7 1 8	4 1 5	3 2 3	1 2 3	0 1 1	0 0 0	15 5 20
6	725710	Unerlaubter Aufenthalt gemäß § 95 Abs. 1 Nr. 1 und 2 Aufenthaltsgesetz	männl: weibl: insg:	21 5 26	0 0 0	0 0 0	0 0 0	0 0 0	2 0 2	2 0 2	0 0 0	3 0 3	3 0 3	1 0 1	6 0 6	6 0 6	1 1 2	7 1 8	4 1 5	3 0 3	1 2 3	0 1 1	0 0 0	15 5 20
6	725711	Unerlaubter Aufenthalt ohne unerlaubte Einreise	männl: weibl: insg:	5 1 6	0 0 0	0 0 0	0 0 0	0 0 0	0 0 0	0 0 0	0 0 0	0 0 0	0 0 0	0 0 0	0 0 0	3 0 3	0 0 0	3 0 3	2 0 2	0 0 0	0 1 1	0 0 0	0 0 0	5 1 6
6	725712	Unerlaubter Aufenthalt nach unerlaubter/ungeklärter Einreise	männl: weibl: insg:	16 4 20	0 0 0	0 0 0	0 0 0	0 0 0	2 0 2	2 0 2	0 0 0	3 0 3	3 0 3	1 0 1	6 0 6	3 0 3	1 1 2	4 1 5	2 1 3	3 0 3	1 1 2	0 1 1	0 0 0	10 4 14
64	725900	Sonstige Verstöße gegen das Aufenthaltsgesetz	männl: weibl: insg:	1 1 2	0 0 0	0 0 0	0 0 0	0 0 0	0 0 0	0 0 0	0 0 0	0 0 0	0 0 0	1 0 1	1 0 1	0 0 0	0 1 1	0 0 0	0 0 0	0 0 0	0 0 0	0 0 0	0 0 0	0 1 1
4	726000	Straftaten gegen das Sprengstoff-, das Waffen- und das Kriegswaffenkontrollgesetz	männl: weibl: insg:	67 2 69	0 0 0	0 0 0	1 0 1	0 0 0	1 0 1	2 0 2	4 0 4	4 0 4	8 0 8	10 2 12	20 2 22	5 0 5	3 0 3	8 0 8	13 0 13	15 0 15	4 0 4	3 0 3	4 0 4	47 0 47

Schlüssel der Tat	Straftat	Sexus	TV insgesamt	Kinder						Jugendliche			Heranw.	< 21	Erwachsene ab 21 Jahre										
									< 14			14 < 18					21 < 25						>= 21		
				< 6	6 < 8	8 < 10	10 < 12	12 < 14		14 < 16	16 < 18				18 < 21	21 < 23		23 < 25	25 < 30	30 < 40	40 < 50	50 < 60		>= 60	
				1	2	3	4	5	6	7	8	9			10	11	12	13	14	15	16	17	18	19	20
64	726100	Straftaten gegen das Sprengstoffgesetz	männl: weibl: insg:	17 0 17	0 0 0	0 0 0	0 0 0	0 0 0	0 0 0	0 0 0	0 0 0	1 0 1	1 0 1	1 0 1	2 0 2	0 0 0	1 0 1	1 0 1	5 0 5	6 0 6	2 0 2	1 0 1	0 0 0	15 0 15	
64	726200	Straftaten gegen das Waffengesetz	männl: weibl: insg:	51 2 53	0 0 0	0 0 0	1 0 1	0 0 1	1 0 2	2 0 4	4 0 8	3 0 3	7 0 7	9 2 11	18 2 20	5 0 5	2 0 2	7 0 7	9 0 9	9 0 9	2 0 2	2 0 2	4 0 4	33 0 33	
4	728000	Straftaten gegen das Bundes- (oder Landes-) Datenschutzgesetz	männl: weibl: insg:	1 0 1	0 0 0	0 0 0	0 0 0	0 0 0	0 0 0	0 0 0	0 0 0	0 0 0	0 0 0	0 0 0	0 0 0	0 0 0	0 0 0	0 0 0	0 0 0	1 0 1	0 0 0	0 0 0	0 0 0	0 0 0	1 0 1
6	728010	Straftaten gegen Landesdatenschutzgesetz	männl: weibl: insg:	1 0 1	0 0 0	0 0 0	0 0 0	0 0 0	0 0 0	0 0 0	0 0 0	0 0 0	0 0 0	0 0 0	0 0 0	0 0 0	0 0 0	0 0 0	0 0 0	1 0 1	0 0 0	0 0 0	0 0 0	0 0 0	1 0 1
64	730000	Rauschgiftdelikte -Betäubungsmittelgesetz- (soweit nicht bereits mit anderer Schlüsselzahl erfasst)	männl: weibl: insg:	471 65 536	0 0 0	0 0 0	0 0 0	0 0 0	5 0 5	5 6 25	19 7 61	54 13 86	73 17 91	74 17 91	152 30 182	41 3 44	36 5 41	77 8 85	92 10 102	116 16 132	30 1 31	4 0 4	0 0 0	319 35 354	
64	731000	Allgemeine Verstöße gemäß § 29 BtMG(soweit nicht unter 7340 pp. zu erfassen)	männl: weibl: insg:	413 58 471	0 0 0	0 0 0	0 0 0	4 0 4	4 0 4	14 6 20	49 6 55	63 12 75	65 14 79	132 26 158	37 3 40	34 4 38	71 7 78	80 10 90	105 14 119	23 1 24	2 0 2	0 0 0	0 0 0	281 32 313	
64	731100	Allgemeiner Verstoß mit Heroin (gemäß § 29 BtMG)	männl: weibl: insg:	2 2 4	0 0 0	0 0 0	0 0 0	0 0 0	0 0 0	0 0 0	0 0 0	0 0 0	0 0 0	0 2 2	1 0 1	0 0 0	1 0 1	1 0 1	0 0 0	0 0 0	0 0 0	0 0 0	0 0 0	0 0 0	2 0 2
64	731200	Allgemeiner Verstoß mit Kokain einschl. Crack	männl: weibl: insg:	3 0 3	0 0 0	0 0 0	0 0 0	0 0 0	0 0 0	0 0 0	0 0 0	0 0 0	0 0 0	0 0 0	1 0 1	0 0 0	1 0 1	1 0 1	1 0 1	0 0 0	0 0 0	0 0 0	0 0 0	0 0 0	3 0 3
6	731202	Allgemeiner Verstoß mit Kokain	männl: weibl: insg:	3 0 3	0 0 0	0 0 0	0 0 0	0 0 0	0 0 0	0 0 0	0 0 0	0 0 0	0 0 0	0 0 0	1 0 1	0 0 0	1 0 1	1 0 1	1 0 1	0 0 0	0 0 0	0 0 0	0 0 0	0 0 0	3 0 3
64	731600	Allgemeiner Verstoß mit Amphetamin und seine Derivate in Pulver- oder flüssiger sowie in Tabletten- bzw. Kapselform (Ecstasy)	männl: weibl: insg:	38 4 42	0 0 0	0 0 0	0 0 0	0 0 0	0 0 0	0 0 0	0 0 0	1 0 1	1 0 2	2 0 3	3 0 3	2 1 3	3 4 6	5 1 6	4 2 6	22 2 24	4 0 4	0 0 0	0 0 0	0 0 0	35 4 39
6	731601	Allgemeiner Verstoß mit Amphetamin in Pulver- oder flüssiger Form	männl: weibl: insg:	29 3 32	0 0 0	0 0 0	0 0 0	0 0 0	0 0 0	0 0 0	0 0 0	1 0 1	1 0 1	1 0 1	2 0 2	1 0 1	2 0 3	3 0 3	2 1 3	19 2 21	3 0 3	0 0 0	0 0 0	0 0 0	27 3 30
6	731602	Allgemeiner Verstoß mit Amphetamin in Tabletten- bzw. Kapselform (Ecstasy)	männl: weibl: insg:	10 1 11	0 0 0	0 0 0	0 0 0	0 0 0	0 0 0	0 0 0	0 0 0	0 0 0	0 0 1	1 0 1	1 0 1	1 0 2	2 1 3	3 0 3	3 0 3	3 0 3	1 0 1	0 0 0	0 0 0	0 0 0	9 1 10
64	731700	Allgemeiner Verstoß mit Methamphetamin in Pulver-, kristalliner oder flüssiger sowie in Tabletten- bzw. Kapselform	männl: weibl: insg:	76 18 94	0 0 0	0 0 0	0 0 0	0 0 0	0 0 0	0 2 2	0 1 3	2 3 5	4 4 8	6 7 13	2 2 4	4 2 6	6 2 10	16 1 17	39 6 45	9 0 9	0 0 0	0 0 0	0 0 0	0 0 0	70 11 81
6	731701	Allgemeiner Verstoß Methamphetamin in Pulver- oder flüssiger Form	männl: weibl: insg:	12 1 13	0 0 0	0 0 0	0 0 0	0 0 0	0 0 0	0 0 0	0 0 0	0 1 1	0 1 1	0 0 0	0 1 1	1 0 1	0 0 0	1 0 1	4 0 4	6 0 6	1 0 1	0 0 0	0 0 0	0 0 0	12 0 12
6	731702	Allgemeiner Verstoß Methamphetamin in kristalliner Form (Crystal)	männl: weibl: insg:	58 14 72	0 0 0	0 0 0	0 0 0	0 0 0	0 0 0	0 0 0	0 1 2	1 1 2	4 4 8	5 5 10	2 1 3	2 1 3	4 2 6	8 1 9	33 6 39	8 0 8	0 0 0	0 0 0	0 0 0	0 0 0	53 9 62
6	731703	Allgemeiner Verstoß Methamphetamin in Tabletten- bzw. Kapselform	männl: weibl: insg:	11 4 15	0 0 0	0 0 0	0 0 0	0 0 0	0 0 0	0 2 2	0 0 2	2 0 4	0 2 0	2 0 4	2 2 4	0 1 1	2 1 3	2 0 4	4 0 4	3 0 3	0 0 0	0 0 0	0 0 0	0 0 0	9 2 11

Schlüssel der Tat	Straftat	Sexus	TV insge- samt	Kinder						Jugendliche			Heran- w. 18 < 21	Erwachsene ab 21 Jahre														
									< 14			14 < 18					< 21			21 < 25						>= 21		
				< 6	6 < 8	8 < 10	10 < 12	12 < 14		14 < 16	16 < 18			21 < 23	23 < 25		25 < 30	30 < 40	40 < 50	50 < 60	>= 60							
				5	6	7	8	9	10	11	12	13		14	15	16	17	18	19	20	21	22	23	24				
64	731800	Allgemeiner Verstoß mit Cannabis und Zubereitungen	männl.: weibl.: insg:	305 33 338	0 0 0	0 0 0	0 0 0	0 0 0	4 0 4	4 0 4	13 4 17	47 5 52	60 9 69	57 8 65	121 17 138	33 1 34	30 1 31	63 2 65	59 8 67	49 5 54	11 1 12	2 0 2	0 0 0	0 0 200	184 16 200			
64	731900	Allgemeiner Verstoß mit sonstigen Betäubungsmitteln	männl.: weibl.: insg:	25 4 29	0 0 0	0 0 0	0 0 0	0 0 0	0 0 0	0 0 0	3 0 3	2 1 3	5 1 6	5 1 6	10 2 12	1 0 1	1 0 2	2 0 6	6 0 7	5 2 7	2 0 2	0 0 0	0 0 0	0 0 0	0 0 17	15 2 17		
64	732000	Unerlaubter Handel mit und Schmuggel von Rauschgiften gemäß § 29 BtMG	männl.: weibl.: insg:	55 7 62	0 0 0	0 0 0	0 0 0	0 0 0	1 0 1	1 0 1	6 0 6	10 1 11	16 1 17	12 3 15	29 4 33	4 0 4	3 1 4	7 1 8	9 0 9	7 2 9	3 0 3	0 0 0	0 0 0	0 0 0	0 0 29	26 3 29		
64	732100	Unerlaubter Handel mit und Schmuggel von Heroin (§ 29 BtMG)	männl.: weibl.: insg:	1 0 1	0 0 0	0 0 0	0 0 0	0 0 0	0 0 0	0 0 0	0 0 0	0 0 0	0 0 0	0 0 0	0 0 0	0 0 0	0 0 0	0 0 0	0 0 0	1 0 1	0 0 0	0 0 0	0 0 0	0 0 0	0 0 0	0 0 1	1 0 1	
6	732110	Unerlaubter Handel mit Heroin (gemäß § 29 BtMG)	männl.: weibl.: insg:	1 0 1	0 0 0	0 0 0	0 0 0	0 0 0	0 0 0	0 0 0	0 0 0	0 0 0	0 0 0	0 0 0	0 0 0	0 0 0	0 0 0	0 0 0	0 0 0	0 0 0	1 0 1	0 0 0	0 0 0	0 0 0	0 0 0	0 0 0	0 0 1	0 0 1
64	732600	Unerlaubter Handel mit und Schmuggel von Amphetamin und seine Derivate in Pulver- oder flüssiger sowie in Tabletten- bzw. Kapselform (Ecstasy)	männl.: weibl.: insg:	4 0 4	0 0 0	0 0 0	0 0 0	0 0 0	0 0 0	0 0 0	0 0 0	0 0 0	0 0 0	0 0 0	2 0 2	2 0 2	1 0 1	0 0 0	1 0 1	1 0 1	0 0 0	0 0 0	0 0 0	0 0 0	0 0 0	0 0 0	0 0 2	2 0 2
6	732610	Unerlaubter Handel mit Amphetamin und seine Derivate in Pulver- oder flüssiger sowie in Tabletten- bzw. Kapselform (Ecstasy)	männl.: weibl.: insg:	4 0 4	0 0 0	0 0 0	0 0 0	0 0 0	0 0 0	0 0 0	0 0 0	0 0 0	0 0 0	2 0 2	2 0 2	2 1 3	0 0 0	1 0 1	1 0 1	1 0 1	0 0 0	0 0 0	0 0 0	0 0 0	0 0 0	0 0 0	0 0 2	2 0 2
6	732611	Unerlaubter Handel mit Amphetamin in Pulver- oder flüssiger Form	männl.: weibl.: insg:	1 0 1	0 0 0	0 0 0	0 0 0	0 0 0	0 0 0	0 0 0	0 0 0	0 0 0	0 0 0	1 0 1	1 0 1	0 0 0	0 0 0	0 0 0	0 0 0	0 0 0	0 0 0	0 0 0	0 0 0	0 0 0	0 0 0	0 0 0	0 0 0	0 0 0
6	732612	Unerlaubter Handel mit Amphetamin in Tabletten- bzw. Kapselform (Ecstasy)	männl.: weibl.: insg:	3 0 3	0 0 0	0 0 0	0 0 0	0 0 0	0 0 0	0 0 0	0 0 0	0 0 0	0 0 0	1 0 1	1 0 1	1 0 1	0 0 0	1 0 1	1 0 1	1 0 1	0 0 0	0 0 0	0 0 0	0 0 0	0 0 0	0 0 0	0 0 2	0 0 2
64	732700	Unerlaubter Handel mit und Schmuggel von Methamphetamin in Pulver-, kristalliner oder flüssiger sowie in Tabletten- bzw. Kapselform	männl.: weibl.: insg:	14 2 16	0 0 0	0 0 0	0 0 0	0 0 0	0 0 0	0 0 0	0 0 0	1 0 1	1 0 1	2 0 2	3 0 3	2 0 2	0 0 0	2 0 2	4 0 4	4 0 4	1 0 1	0 0 0	0 0 0	0 0 0	0 0 0	0 0 0	0 0 13	11 2 13
6	732710	Unerlaubter Handel mit Methamphetamin in Pulver-, kristalliner oder flüssiger sowie in Tabletten- bzw. Kapselform	männl.: weibl.: insg:	14 2 16	0 0 0	0 0 0	0 0 0	0 0 0	0 0 0	0 0 0	0 0 0	1 0 1	1 0 1	2 0 2	3 0 3	2 0 2	0 0 0	2 0 2	4 0 4	4 2 6	1 0 1	0 0 0	0 0 0	0 0 0	0 0 0	0 0 0	0 0 13	11 2 13
6	732712	Unerlaubter Handel mit Methamphetamin in kristalliner Form (Crystal)	männl.: weibl.: insg:	14 2 16	0 0 0	0 0 0	0 0 0	0 0 0	0 0 0	0 0 0	0 0 0	1 0 1	1 0 1	2 0 2	3 0 3	2 0 2	0 0 0	2 0 2	4 0 4	4 2 6	1 0 1	0 0 0	0 0 0	0 0 0	0 0 0	0 0 0	0 0 11	11 2 13
64	732800	Unerlaubter Handel mit und Schmuggel von Cannabis und Zubereitungen (§ 29 BtMG)	männl.: weibl.: insg:	39 5 44	0 0 0	0 0 0	0 0 0	0 0 0	1 0 1	1 0 1	6 0 6	9 1 10	15 1 16	9 3 12	25 4 29	1 0 1	3 1 4	4 1 5	5 0 5	3 0 3	2 0 2	0 0 0	0 0 0	0 0 0	0 0 0	0 0 0	0 0 14	14 1 15
6	732810	Unerlaubter Handel mit Cannabis und Zubereitungen (gemäß § 29 BtMG)	männl.: weibl.: insg:	37 5 42	0 0 0	0 0 0	0 0 0	0 0 0	0 0 0	0 0 0	5 0 5	9 1 10	14 1 15	9 3 12	23 4 27	1 0 1	3 1 4	4 1 5	5 0 5	3 0 3	2 0 2	0 0 0	0 0 0	0 0 0	0 0 0	0 0 0	0 0 14	14 1 15
6	732820	Schmuggel von Cannabis und Zubereitungen (gemäß § 29 BtMG)	männl.: weibl.: insg:	2 0 2	0 0 0	0 0 0	0 0 0	0 0 0	1 0 1	1 0 1	1 0 1	0 0 0	1 0 1	1 0 1	2 0 2	0 0 0	0 0 0	0 0 0	0 0 0	0 0 0	0 0 0	0 0 0	0 0 0	0 0 0	0 0 0	0 0 0	0 0 0	0 0 0
64	733000	Unerlaubte Einfuhr von Betäubungsmitteln gemäß § 30 Abs. 1 Nr. 4 BtMG (in nicht geringer Menge)	männl.: weibl.: insg:	5 0 5	0 0 0	0 0 0	0 0 0	0 0 0	0 0 0	0 0 0	0 0 0	0 0 0	0 0 0	0 0 0	0 0 0	1 0 1	0 0 0	1 0 1	2 0 2	1 0 1	1 0 1	0 0 0	0 0 0	0 0 0	0 0 0	0 0 0	0 0 5	5 0 5

Schlüssel der Tat	Straftat	Sexus	TV insge- samt	Kinder						Jugendliche			Heran- w. 18 < 21	Erwachsene ab 21 Jahre									
									< 14			14 < 18		< 21		21 < 25					>= 21		
				< 6	6 < 8	8 < 10	10 < 12	12 < 14		14 < 16	16 < 18			21 < 23	23 < 25		25 < 30	30 < 40	40 < 50	50 < 60	>= 60		
				5	6	7	8	9	10	11	12	13		14	15	16	17	18	19	20	21	22	23
64	733700	Unerlaubte Einfuhr in nicht geringer Menge von Methamphetamin in Pulver-, kristalliner oder flüssiger sowie in Tabletten- bzw. Kapselform	männl: weibl: insg:	4 0 4	0 0 0	0 0 0	0 0 0	0 0 0	0 0 0	0 0 0	0 0 0	0 0 0	0 0 0	0 0 0	0 0 0	0 0 0	2 0 2	1 0 1	1 0 1	0 0 0	0 0 0	0 0 0	4 0 4
6	733702	Unerlaubte Einfuhr in nicht geringer Menge von Methamphetamin in kristalliner Form (Crystal)	männl: weibl: insg:	4 0 4	0 0 0	0 0 0	0 0 0	0 0 0	0 0 0	0 0 0	0 0 0	0 0 0	0 0 0	0 0 0	0 0 0	0 0 0	2 0 2	1 0 1	1 0 1	0 0 0	0 0 0	0 0 0	4 0 4
64	733800	Unerlaubte Einfuhr in nicht geringer Menge von Cannabis und Zubereitungen (gemäß § 30 Abs. 1 Nr. 4 BtMG)	männl: weibl: insg:	1 0 1	0 0 0	0 0 0	0 0 0	0 0 0	0 0 0	0 0 0	0 0 0	0 0 0	0 0 0	0 0 0	1 0 1	0 0 0	1 0 1	0 0 0	0 0 0	0 0 0	0 0 0	0 0 0	1 0 1
64	734000	Sonstige Verstöße gegen das BtMG	männl: weibl: insg:	27 2 29	0 0 0	0 0 0	0 0 0	0 0 0	0 0 0	0 0 0	1 0 1	1 0 1	2 1 3	3 1 4	2 0 2	1 1 2	3 1 4	6 0 6	9 0 9	4 0 4	2 0 2	0 0 0	24 1 25
64	734100	Unerlaubter Anbau von Betäubungsmitteln gemäß § 29 Abs. 1 Nr. 1 BtMG	männl: weibl: insg:	4 0 4	0 0 0	0 0 0	0 0 0	0 0 0	0 0 0	0 0 0	0 0 0	0 0 0	0 0 0	0 0 0	0 0 0	1 0 1	1 0 1	0 0 0	3 0 3	0 0 0	0 0 0	0 0 0	4 0 4
64	734500	Abgabe, Verabreichung oder Überlassung von Betäubungsmitteln an Minderjährige § 29a Abs. 1 Nr. 1 - ggf. § 30 Abs. 1 Nr. 2 BtMG	männl: weibl: insg:	5 0 5	0 0 0	0 0 0	0 0 0	0 0 0	0 0 0	0 0 0	0 0 0	0 0 0	0 0 0	0 0 0	2 0 2	0 0 0	2 0 2	2 0 2	0 0 0	1 0 1	0 0 0	0 0 0	5 0 5
6	734510	Abgabe, Verabreichung oder Überlassung von Betäubungsmitteln an Minderjährige gemäß § 29a Abs. 1 Nr. 1 BtMG	männl: weibl: insg:	5 0 5	0 0 0	0 0 0	0 0 0	0 0 0	0 0 0	0 0 0	0 0 0	0 0 0	0 0 0	0 0 0	2 0 2	0 0 0	2 0 2	2 0 2	0 0 0	1 0 1	0 0 0	0 0 0	5 0 5
64	734800	Unerlaubte(r) Handel, Herstellung, Abgabe und Besitz in nicht geringer Menge von Betäubungsmitteln gemäß § 29a Abs. 1 Nr. 2 BtMG	männl: weibl: insg:	18 2 20	0 0 0	0 0 0	0 0 0	0 0 0	0 0 0	0 0 0	1 0 1	1 0 1	2 1 3	3 1 4	0 0 0	0 1 1	0 1 1	4 0 4	6 0 6	3 0 3	2 0 2	0 0 0	15 1 16
6	734810	Unerlaubte(r) Abgabe und Besitz in nicht geringer Menge gemäß § 29a Abs. 1 Nr. 2 BtMG	männl: weibl: insg:	2 0 2	0 0 0	0 0 0	0 0 0	0 0 0	0 0 0	0 0 0	1 0 1	1 0 1	0 0 0	1 0 1	0 0 0	0 0 0	0 0 0	0 0 0	1 0 1	0 0 0	0 0 0	0 0 0	1 0 1
6	734818	Unerlaubte(r) Abgabe und Besitz in nicht geringer Menge von Cannabis und Zubereitungen	männl: weibl: insg:	2 0 2	0 0 0	0 0 0	0 0 0	0 0 0	0 0 0	0 0 0	1 0 1	1 0 1	0 0 0	1 0 1	0 0 0	0 0 0	0 0 0	0 0 0	1 0 1	0 0 0	0 0 0	0 0 0	1 0 1
6	734820	Unerlaubter Handel in nicht geringer Menge gemäß § 29a Abs. 1 Nr. 2 BtMG	männl: weibl: insg:	15 2 17	0 0 0	0 0 0	0 0 0	0 0 0	0 0 0	0 0 0	0 0 0	0 0 0	2 1 3	2 1 3	0 0 0	0 1 1	0 1 1	4 0 4	5 0 5	3 0 3	1 0 1	0 0 0	13 1 14
6	734822	Unerlaubter Handel in nicht geringer Menge von Kokain einschließlich Crack	männl: weibl: insg:	4 0 4	0 0 0	0 0 0	0 0 0	0 0 0	0 0 0	0 0 0	0 0 0	0 0 0	0 0 0	0 0 0	0 0 0	0 0 0	0 0 0	0 0 0	1 0 1	2 0 2	1 0 1	0 0 0	4 0 4
6	734826	Unerlaubter Handel in nicht geringer Menge von Amphetamin und seine Derivate in Pulver- oder flüssiger sowie in Tabletten- bzw. Kapselform (Ecstasy)	männl: weibl: insg:	1 0 1	0 0 0	0 0 0	0 0 0	0 0 0	0 0 0	0 0 0	0 0 0	0 0 0	0 0 0	0 0 0	0 0 0	0 0 0	0 0 0	1 0 1	0 0 0	0 0 0	0 0 0	0 0 0	1 0 1
6	734827	Unerlaubter Handel in nicht geringer Menge von Methamphetamin in Pulver-, kristalliner oder flüssiger sowie in Tabletten- bzw. Kapselform	männl: weibl: insg:	3 1 4	0 0 0	0 0 0	0 0 0	0 0 0	0 0 0	0 0 0	0 0 0	0 0 0	0 0 0	0 0 0	0 0 0	0 1 1	0 1 1	0 0 0	3 0 3	0 0 0	0 0 0	0 0 0	3 1 4
6	734828	Unerlaubter Handel in nicht geringer Menge von Cannabis und Zubereitungen	männl: weibl: insg:	6 1 7	0 0 0	0 0 0	0 0 0	0 0 0	0 0 0	0 0 0	0 0 0	0 0 0	2 1 3	2 1 3	0 0 0	0 1 1	0 0 0	0 0 0	3 0 3	1 0 1	0 0 0	0 0 0	4 0 4
6	734829	Unerlaubter Handel in nicht geringer Menge von sonstigen Betäubungsmitteln	männl: weibl: insg:	1 0 1	0 0 0	0 0 0	0 0 0	0 0 0	0 0 0	0 0 0	0 0 0	0 0 0	0 0 0	0 0 0	0 0 0	0 0 0	0 0 0	0 0 0	0 0 0	1 0 1	0 0 0	0 0 0	1 0 1

Schlüssel der Tat	Straftat	Sexus	TV insgesamt	Kinder							Jugendliche			Heran-w.	< 21	Erwachsene ab 21 Jahre											
									< 14			14 < 18				21 < 25						>= 21					
				< 6	6 < 8	8 < 10	10 < 12	12 < 14		14 < 16	16 < 18		18 < 21				21 < 23	23 < 25	25 < 30	30 < 40	40 < 50		50 < 60	>= 60			
				1	2	3	4	5	6	7	8	9	10			11	12	13	14	15	16	17	18	19	20	21	22
6	734840	Unerlaubte Herstellung in nicht geringer Menge gemäß § 29a Abs. 1 Nr. 2 BtMG	männl: weibl: insg:	1 0 1	0 0 0	0 0 0	0 0 0	0 0 0	0 0 0	0 0 0	0 0 0	0 0 0	0 0 0	0 0 0	0 0 0	0 0 0	0 0 0	0 0 0	0 0 0	0 0 0	1 0 0	0 0 0	0 0 0	1 0 0	0 0 0		
6	734848	Unerlaubte Herstellung in nicht geringer Menge von Cannabis und Zubereitungen gemäß § 29a Abs. 1 Nr. 2 BtMG	männl: weibl: insg:	1 0 1	0 0 0	0 0 0	0 0 0	0 0 0	0 0 0	0 0 0	0 0 0	0 0 0	0 0 0	0 0 0	0 0 0	0 0 0	0 0 0	0 0 0	0 0 0	0 0 0	0 0 0	1 0 0	0 0 0	0 0 0	1 0 0	0 0 0	
64	735000	Straftaten gemäß § 4 NpSG	männl: weibl: insg:	1 0 1	0 0 0	0 0 0	0 0 0	0 0 0	0 0 0	0 0 0	0 0 0	0 0 0	0 0 0	1 0 1	1 0 0	0 0 0	0 0 0	0 0 0	0 0 0	0 0 0	0 0 0	0 0 0	0 0 0	0 0 0	0 0 0	0 0 0	
64	740000	Straftaten gegen strafrechtliche Nebengesetze auf dem Umwelt- und Verbraucherschutzsektor (neben Schlüssel 716000)	männl: weibl: insg:	1 0 1	0 0 0	0 0 0	0 0 0	0 0 0	0 0 0	0 0 0	0 0 0	0 0 0	0 0 0	0 0 0	0 0 0	1 0 1	0 0 0	1 0 1	0 0 0	0 0 0	0 0 0	0 0 0	0 0 0	0 0 0	0 0 0	1 0 1	0 0 0
64	743000	Straftaten nach dem Bundesnaturschutz-, Tierschutz-, Bundesjagd- und PflanzenschutzG	männl: weibl: insg:	1 0 1	0 0 0	0 0 0	0 0 0	0 0 0	0 0 0	0 0 0	0 0 0	0 0 0	0 0 0	0 0 0	0 0 0	1 0 1	0 0 0	1 0 1	0 0 0	0 0 0	0 0 0	0 0 0	0 0 0	0 0 0	0 0 0	0 0 0	1 0 1
6	743020	Tierschutzgesetz	männl: weibl: insg:	1 0 1	0 0 0	0 0 0	0 0 0	0 0 0	0 0 0	0 0 0	0 0 0	0 0 0	0 0 0	0 0 0	0 0 0	1 0 1	0 0 0	1 0 1	0 0 0	0 0 0	0 0 0	0 0 0	0 0 0	0 0 0	0 0 0	0 0 0	1 0 1
4	890000	Straftaten insgesamt, jedoch ohne Verstöße gegen das Aufenthalts-, das Asyl- und das Freizügigkeitsgesetz/EU (Schlüssel 7250)	männl: weibl: insg:	2.472 663 3.135	1 1 2	3 0 3	9 0 9	21 3 24	54 21 75	88 25 113	80 27 107	141 34 175	221 61 282	236 61 297	545 147 692	140 24 164	145 37 182	285 61 346	398 97 495	596 156 752	298 77 375	194 62 256	156 63 219	1.927 516 2.443	1.927 516 2.443		
4	891000	Rauschgiftkriminalität	männl: weibl: insg:	471 65 536	0 0 0	0 0 0	0 0 0	5 0 5	5 0 5	19 6 25	54 7 61	73 13 86	74 17 91	152 30 182	41 3 44	36 5 41	77 8 85	92 10 102	116 16 132	30 1 31	4 0 4	0 0 0	0 0 0	0 0 0	319 35 354		
4	892000	Gewaltkriminalität	männl: weibl: insg:	206 22 228	0 0 0	0 0 0	2 0 2	6 1 7	8 1 9	6 1 6	11 0 11	17 0 17	37 2 39	62 3 65	19 0 19	13 0 13	32 0 32	34 4 38	46 11 57	22 1 23	5 1 6	5 1 6	5 2 7	144 19 163	144 19 163		
4	893000	Wirtschaftskriminalität	männl: weibl: insg:	20 2 22	0 0 0	0 0 0	0 0 0	0 0 0	0 0 0	0 0 0	0 0 0	0 0 0	0 0 0	0 0 0	0 0 0	0 0 0	0 0 0	1 0 1	3 2 5	3 0 3	6 0 6	7 0 7	7 0 7	20 2 22	20 2 22		
4	893100	bei Betrug	männl: weibl: insg:	8 1 9	0 0 0	0 0 0	0 0 0	0 0 0	0 0 0	0 0 0	0 0 0	0 0 0	0 0 0	0 0 0	0 0 0	0 0 0	0 0 0	0 0 0	0 0 0	0 0 0	1 0 1	1 0 1	3 0 3	3 0 3	8 1 9		
4	893200	Insolvenzstraftaten gemäß StGB und Nebenstrafrecht	männl: weibl: insg:	5 0 5	0 0 0	0 0 0	0 0 0	0 0 0	0 0 0	0 0 0	0 0 0	0 0 0	0 0 0	0 0 0	0 0 0	0 0 0	0 0 0	0 0 0	0 0 0	0 0 0	0 0 0	1 0 1	4 0 4	5 0 5	5 0 5		
4	893300	Wirtschaftskriminalität im Anlage- und Finanzierungsbereich pp.	männl: weibl: insg:	5 1 6	0 0 0	0 0 0	0 0 0	0 0 0	0 0 0	0 0 0	0 0 0	0 0 0	0 0 0	0 0 0	0 0 0	0 0 0	0 0 0	0 0 0	0 0 0	0 0 0	1 0 1	2 0 2	2 0 2	5 1 6	5 1 6		
4	893400	Wettbewerbsdelikte	männl: weibl: insg:	4 0 4	0 0 0	0 0 0	0 0 0	0 0 0	0 0 0	0 0 0	0 0 0	0 0 0	0 0 0	0 0 0	0 0 0	0 0 0	0 0 0	1 0 1	2 0 2	1 0 1	0 0 0	0 0 0	0 0 0	0 0 0	4 0 4		
4	893500	Wirtschaftskriminalität im Zusammenhang mit Arbeitsverhältnissen	männl: weibl: insg:	3 0 3	0 0 0	0 0 0	0 0 0	0 0 0	0 0 0	0 0 0	0 0 0	0 0 0	0 0 0	0 0 0	0 0 0	0 0 0	0 0 0	0 0 0	0 0 0	0 0 0	0 0 0	0 0 0	0 0 0	3 0 3	3 0 3		
4	893600	Betrug und Untreue im Zusammenhang mit Beteiligungen und Kapitalanlagen	männl: weibl: insg:	5 0 5	0 0 0	0 0 0	0 0 0	0 0 0	0 0 0	0 0 0	0 0 0	0 0 0	0 0 0	0 0 0	0 0 0	0 0 0	0 0 0	0 0 0	0 0 0	0 0 0	1 0 1	2 0 2	2 0 2	5 0 5	5 0 5		

Schlüssel der Tat	Straftat	Sexus	TV insge- samt	Kinder						Jugendliche			Heran- w. 18 < 21	Erwachsene ab 21 Jahre											
									< 14			14 < 18		< 21			21 < 25						>= 21		
				< 6	6 < 8	8 < 10	10 < 12	12 < 14		14 < 16	16 < 18				21 < 23	23 < 25		25 < 30	30 < 40	40 < 50	50 < 60	>= 60			
				1	2	3	4	5	6	7	8	9		10	11	12	13	14	15	16	17	18	19	20	21
4	894000	Sexueller Missbrauch von Kindern	männl: weibl: insg:	13 1 14	0 0 0	0 0 0	0 0 0	0 0 0	0 0 0	0 0 0	1 0 1	1 1 2	2 1 3	1 0 1	3 1 4	0 0 0	0 0 0	0 0 0	1 0 1	4 0 4	4 0 4	1 0 1	0 0 0	10 0 10	
64	897000	Computerkriminalität	männl: weibl: insg:	10 4 14	0 0 0	0 0 0	0 0 0	0 0 0	1 0 1	1 0 1	1 1 2	1 1 2	2 0 2	2 1 5	4 0 0	0 0 0	0 0 0	0 0 0	1 2 3	3 1 4	2 0 2	0 0 0	0 0 0	6 3 9	
64	897100	Computerbetrug § 263a StGB	männl: weibl: insg:	9 4 13	0 0 0	0 0 0	0 0 0	0 0 0	1 0 1	1 0 1	1 1 2	1 1 2	2 0 2	2 1 5	4 0 0	0 0 0	0 0 0	0 0 0	1 2 3	2 1 3	2 0 2	0 0 0	0 0 0	5 3 8	
4	898000	Straftaten insgesamt auf dem Umwelt- und Verbraucherschutzsektor	männl: weibl: insg:	13 0 13	0 0 0	0 0 0	0 0 0	0 0 0	0 0 0	1 0 1	0 0 0	1 0 1	1 0 1	1 0 1	2 0 2	1 0 1	0 0 0	1 0 1	3 0 3	3 0 3	3 0 3	1 0 1	0 0 0	11 0 11	
4	898100	Umweltstraftaten gemäß 29. Abschnitt des StGB	männl: weibl: insg:	4 0 4	0 0 0	0 0 0	0 0 0	0 0 0	0 0 0	0 0 0	0 0 0	0 0 0	0 0 0	0 0 0	0 0 0	0 0 0	0 0 0	0 0 0	2 0 2	2 0 2	0 0 0	0 0 0	0 0 0	4 0 4	
4	898300	Straftaten auf dem Umwelt- und Verbraucherschutzsektor gemäß strafrechtlicher Nebengesetze	männl: weibl: insg:	9 0 9	0 0 0	0 0 0	0 0 0	0 0 0	0 0 0	0 0 0	1 0 1	0 0 0	1 0 1	1 0 1	2 0 2	1 0 1	0 0 0	1 0 1	1 0 1	1 0 1	3 0 3	1 0 1	0 0 0	0 0 0	7 0 7
4	899000	Straßenkriminalität	männl: weibl: insg:	279 18 297	0 0 0	0 0 0	1 1 1	3 1 4	9 1 10	13 2 15	13 1 14	25 1 26	38 2 40	50 1 51	101 5 106	23 0 23	16 2 18	39 2 41	43 3 46	61 5 66	23 0 23	9 2 11	3 1 4	178 13 191	
4	899200	Straßendiebstahl	männl: weibl: insg:	54 6 60	0 0 0	0 0 0	1 1 1	1 0 2	2 1 3	4 1 5	1 0 1	4 1 5	5 1 6	1 0 1	10 2 12	2 0 2	1 2 3	3 2 5	11 0 11	26 1 27	4 0 4	0 1 1	0 1 1	0 0 0	44 4 48
4	899500	Sachbeschädigung durch Graffiti insgesamt	männl: weibl: insg:	30 4 34	0 0 0	0 0 0	1 0 1	3 0 3	4 2 6	4 1 5	7 0 7	11 1 12	4 1 5	4 1 5	19 4 23	0 0 0	2 0 2	2 0 2	6 0 6	2 0 2	1 0 1	0 0 0	0 0 0	11 0 11	

Liste:

Beschreibung:

Auswertebereich:

Auswertezeitraum:

Filter:

B-020-K; Nullwerte=aus

TV nach Alter und Geschlecht - keine Einschränkung - Auflistung nach Delikten - Standard - Tatverdächtige

Tatortgemeinde; Hierarchie=an - Suhl

Januar 2017 - Dezember 2017

keine Einschränkung

Details:

Schlüssel der Tat	Straftat	Sexus	TV insgesamt	Kinder						Jugendliche			Heranw.	< 21	Erwachsene ab 21 Jahre										
									< 14			14 < 18						21 < 25						>= 21	
				< 6	6 < 8	8 < 10	10 < 12	12 < 14		14 < 16	16 < 18				18 < 21	21 < 23	23 < 25		25 < 30	30 < 40	40 < 50	50 < 60	>= 60		
				1	2	3	4	5	6	7	8	9			10	11	12	13	14	15	16	17	18	19	20
64	-----	Straftaten insgesamt	männl: weibl: insg:	1.213 431 1.644	0 0 0	0 1 1	2 0 2	13 5 18	11 4 15	26 10 36	20 12 32	53 9 62	73 21 94	174 27 201	273 58 331	85 24 109	84 25 109	169 49 218	204 68 272	282 110 392	142 62 204	72 41 113	71 43 114	940 373 1.313	
4	000000	Straftaten gegen das Leben	männl: weibl: insg:	1 1 2	0 0 0	0 0 0	0 0 0	0 0 0	0 0 0	0 0 0	0 0 0	0 0 0	0 0 0	0 0 0	0 0 0	0 0 0	1 0 1	1 0 1	0 1 1	0 0 0	0 0 0	0 0 0	0 0 0	0 0 0	1 1 2
4	020000	Totschlag und Tötung auf Verlangen §§ 212, 213, 216 StGB	männl: weibl: insg:	1 1 2	0 0 0	0 0 0	0 0 0	0 0 0	0 0 0	0 0 0	0 0 0	0 0 0	0 0 0	0 0 0	0 0 0	0 0 0	1 0 1	1 0 1	0 1 1	0 0 0	0 0 0	0 0 0	0 0 0	0 0 0	1 1 2
6	020010	Totschlag gemäß § 212 StGB	männl: weibl: insg:	1 1 2	0 0 0	0 0 0	0 0 0	0 0 0	0 0 0	0 0 0	0 0 0	0 0 0	0 0 0	0 0 0	0 0 0	0 0 0	1 0 1	1 0 1	0 1 1	0 0 0	0 0 0	0 0 0	0 0 0	0 0 0	1 1 2
4	100000	Straftaten gegen die sexuelle Selbstbestimmung	männl: weibl: insg:	18 3 21	0 0 0	0 0 0	0 0 0	0 0 0	0 0 0	0 0 0	0 1 1	1 0 1	1 1 2	1 0 1	2 1 3	0 0 0	0 0 0	0 0 0	3 1 4	4 0 4	6 0 6	2 1 3	1 0 1	1 0 1	16 2 18
4	110000	Straftaten gegen die sexuelle Selbstbestimmung gem. §§ 174, 174a, 174b, 174c, 177, 178, 184i, 184j StGB	männl: weibl: insg:	5 0 5	0 0 0	0 0 0	0 0 0	0 0 0	0 0 0	0 0 0	0 0 0	1 0 1	1 0 1	0 0 0	1 0 1	0 0 0	0 0 0	0 0 0	2 0 2	1 0 1	1 0 1	0 0 0	0 0 0	0 0 0	4 0 4
4	111000	Vergewaltigung und sexuelle Nötigung/Übergriffe gemäß §§ 177 Abs. 1, 2, 3, 4, 6, 7 und 8, 178 StGB	männl: weibl: insg:	5 0 5	0 0 0	0 0 0	0 0 0	0 0 0	0 0 0	0 0 0	0 0 0	1 0 1	1 0 1	0 0 0	1 0 1	0 0 0	0 0 0	0 0 0	2 0 2	1 0 1	1 0 1	0 0 0	0 0 0	0 0 0	4 0 4
64	111100	Vergewaltigung überfallartig (Einzeltäter) gemäß § 177 Abs. 6 Nr. 1, Abs. 7 und 8 StGB	männl: weibl: insg:	1 0 1	0 0 0	0 0 0	0 0 0	0 0 0	0 0 0	0 0 0	0 0 0	0 0 0	0 0 0	0 0 0	0 0 0	0 0 0	0 0 0	0 0 0	1 0 1	0 0 0	0 0 0	0 0 0	0 0 0	0 0 0	1 0 1
64	111600	Sexuelle Übergriffe gemäß § 177 Abs. 1, 2, 3, 4, 7, 8 und 9 StGB	männl: weibl: insg:	4 0 4	0 0 0	0 0 0	0 0 0	0 0 0	0 0 0	0 0 0	0 0 0	1 0 1	1 0 1	0 0 0	1 0 1	0 0 0	0 0 0	0 0 0	1 0 1	1 0 1	1 0 1	0 0 0	0 0 0	0 0 0	3 0 3
4	130000	Sexueller Missbrauch §§ 176, 176a, 176b, 179, 182, 183, 183a StGB	männl: weibl: insg:	7 1 8	0 0 0	0 0 0	0 0 0	0 0 0	0 0 0	0 0 0	0 0 0	0 0 0	0 0 0	0 0 0	0 0 0	0 0 0	0 0 0	0 0 0	1 0 1	2 0 2	2 0 2	1 0 1	1 0 1	7 1 8	
4	131000	Sexueller Missbrauch von Kindern §§ 176, 176a, 176b StGB	männl: weibl: insg:	5 1 6	0 0 0	0 0 0	0 0 0	0 0 0	0 0 0	0 0 0	0 0 0	0 0 0	0 0 0	0 0 0	0 0 0	0 0 0	0 0 0	0 0 0	1 0 1	1 0 1	2 0 2	0 1 1	0 0 0	1 0 1	5 1 6
64	131100	Sexuelle Handlungen gemäß § 176 Abs. 1 und 2 StGB	männl: weibl: insg:	3 0 3	0 0 0	0 0 0	0 0 0	0 0 0	0 0 0	0 0 0	0 0 0	0 0 0	0 0 0	0 0 0	0 0 0	0 0 0	0 0 0	0 0 0	1 0 1	0 0 0	1 0 1	0 0 0	0 0 0	0 0 0	3 0 3
64	131400	Einwirken auf Kinder gemäß § 176 Abs. 4 Nr. 3 und 4 StGB	männl: weibl: insg:	1 0 1	0 0 0	0 0 0	0 0 0	0 0 0	0 0 0	0 0 0	0 0 0	0 0 0	0 0 0	0 0 0	0 0 0	0 0 0	0 0 0	0 0 0	1 0 1	0 0 0	0 0 0	0 0 0	0 0 0	0 0 0	1 0 1
64	131700	Sonstiger schwerer sexueller Missbrauch von Kindern gemäß § 176a StGB	männl: weibl: insg:	2 1 3	0 0 0	0 0 0	0 0 0	0 0 0	0 0 0	0 0 0	0 0 0	0 0 0	0 0 0	0 0 0	0 0 0	0 0 0	0 0 0	0 0 0	0 0 0	1 0 1	1 0 1	0 1 1	0 0 0	0 0 0	2 1 3
4	132000	Exhibitionistische Handlungen und Erregung öffentlichen Ärgernisses §§ 183, 183a StGB	männl: weibl: insg:	1 0 1	0 0 0	0 0 0	0 0 0	0 0 0	0 0 0	0 0 0	0 0 0	0 0 0	0 0 0	0 0 0	0 0 0	0 0 0	0 0 0	0 0 0	0 0 0	1 0 1	0 0 0	0 0 0	0 0 0	0 0 0	1 0 1
6	132010	Exhibitionistische Handlungen gemäß § 183 StGB	männl: weibl: insg:	1 0 1	0 0 0	0 0 0	0 0 0	0 0 0	0 0 0	0 0 0	0 0 0	0 0 0	0 0 0	0 0 0	0 0 0	0 0 0	0 0 0	0 0 0	1 0 1	0 0 0	0 0 0	0 0 0	0 0 0	0 0 0	1 0 1

Schlüssel der Tat	Straftat	Sexus	TV insgesamt	Kinder						Jugendliche			Heranw.	< 21	Erwachsene ab 21 Jahre										
									< 14			14 < 18						21 < 25					>= 21		
				< 6	6 < 8	8 < 10	10 < 12	12 < 14		14 < 16	16 < 18				18 < 21		21 < 23	23 < 25		25 < 30	30 < 40	40 < 50	50 < 60	>= 60	
				5	6	7	8	9	10	11	12	13			14	15	16	17	18	19	20	21	22	23	24
64	133000	Sexueller Missbrauch von Jugendlichen gemäß § 182 StGB	männl: weibl: insg:	1 0 1	0 0 0	0 0 0	0 0 0	0 0 0	0 0 0	0 0 0	0 0 0	0 0 0	0 0 0	0 0 0	0 0 0	0 0 0	0 0 0	0 0 0	0 0 0	1 0 1	0 0 0	1 0 1			
4	140000	Ausnutzen sexueller Neigung gemäß §§ 180, 180a, 181a, 184, 184a, 184b, 184c, 184d, 184e, 184f, 184g StGB	männl: weibl: insg:	7 2 9	0 0 0	0 0 0	0 0 0	0 0 0	0 0 0	0 1 1	0 0 1	0 1 1	1 0 1	1 0 2	0 0 0	0 0 0	0 0 0	0 1 1	2 0 2	3 0 3	1 0 1	0 0 0	6 1 7		
4	143000	Verbreitung pornographischer Schriften (Erzeugnisse) gemäß §§ 184, 184a, 184b, 184c, 184d, 184e StGB	männl: weibl: insg:	7 2 9	0 0 0	0 0 0	0 0 0	0 0 0	0 0 0	0 1 1	0 0 0	0 1 1	1 0 1	1 1 2	0 0 0	0 0 0	0 0 0	0 1 1	2 0 2	3 0 3	1 0 1	0 0 0	6 1 7		
6	143010	Sonstige Verbreitung pornographischer Schriften (Erzeugnisse) gemäß § 184 StGB	männl: weibl: insg:	0 1 1	0 0 0	0 0 0	0 0 0	0 0 0	0 0 0	0 0 0	0 0 0	0 0 0	0 0 0	0 0 0	0 0 0	0 0 0	0 0 0	0 1 1	0 0 0	0 0 0	0 0 0	0 0 0	0 1 1		
64	143100	Verbreitung pornographischer Schriften (Erzeugnisse) an Personen unter 18 Jahren gemäß § 184 Abs. 1 Nr. 1, 2, 5 StGB	männl: weibl: insg:	1 0 1	0 0 0	0 0 0	0 0 0	0 0 0	0 0 0	0 0 0	0 0 0	0 0 0	0 0 0	0 0 0	0 0 0	0 0 0	0 0 0	0 0 0	1 0 1	0 0 0	0 0 0	0 0 0	1 0 1		
64	143200	Verbreitung, Erwerb, Besitz und Herstellung von Kinderpornographie gemäß § 184b Abs. 1 StGB	männl: weibl: insg:	6 0 6	0 0 0	0 0 0	0 0 0	0 0 0	0 0 0	0 0 0	0 0 0	0 0 0	1 0 1	1 0 1	0 0 0	0 0 0	0 0 0	0 0 0	1 0 1	3 0 3	1 0 1	0 0 0	5 0 5		
6	143210	Verbreitung, Erwerb, Besitz und Herstellung von Kinderpornographie gemäß § 184b Abs. 1 StGB	männl: weibl: insg:	4 0 4	0 0 0	0 0 0	0 0 0	0 0 0	0 0 0	0 0 0	0 0 0	0 0 0	1 0 1	1 0 1	0 0 0	0 0 0	0 0 0	0 0 0	0 0 0	2 0 2	1 0 1	0 0 0	3 0 3		
6	143211	Verbreitung von Kinderpornographie gemäß § 184b Abs. 1 Nr. 1 StGB	männl: weibl: insg:	4 0 4	0 0 0	0 0 0	0 0 0	0 0 0	0 0 0	0 0 0	0 0 0	0 0 0	1 0 1	1 0 1	0 0 0	0 0 0	0 0 0	0 0 0	0 0 0	2 0 2	1 0 1	0 0 0	3 0 3		
6	143230	Besitz oder sich Verschaffen von Kinderpornographie gemäß § 184b Abs. 3 StGB	männl: weibl: insg:	2 0 2	0 0 0	0 0 0	0 0 0	0 0 0	0 0 0	0 0 0	0 0 0	0 0 0	0 0 0	0 0 0	0 0 0	0 0 0	0 0 0	0 0 0	1 0 1	1 0 1	0 0 0	0 0 0	2 0 2		
64	143500	Verbreitung, Erwerb, Besitz und Herstellung jugendpornographischer Schriften gemäß § 184c StGB	männl: weibl: insg:	1 1 2	0 0 0	0 0 0	0 0 0	0 0 0	0 0 0	0 1 1	0 0 1	0 1 1	0 0 1	0 1 1	0 0 1	0 0 0	0 0 0	0 0 0	0 0 0	0 0 1	0 0 0	0 0 0	1 0 1		
6	143530	Besitz oder sich Verschaffen von Jugendpornographie gemäß § 184c Abs. 3 StGB	männl: weibl: insg:	1 1 2	0 0 0	0 0 0	0 0 0	0 0 0	0 0 0	0 1 1	0 0 1	0 1 1	0 0 1	0 1 1	0 0 0	0 0 0	0 0 0	0 0 0	0 0 0	1 0 1	0 0 0	0 0 0	1 0 1		
4	200000	Rohheitsdelikte und Straftaten gegen die persönliche Freiheit	männl: weibl: insg:	294 62 356	0 0 0	0 0 0	5 1 6	1 0 7	6 1 7	6 1 7	22 2 24	28 3 31	33 5 38	67 9 76	18 2 20	18 3 21	36 5 41	57 11 68	72 15 87	30 10 40	18 9 27	14 3 17	227 53 280		
4	210000	Raub, räuberische Erpressung und räuberischer Angriff auf Kraftfahrer §§ 249-252, 255, 316a StGB	männl: weibl: insg:	23 5 28	0 0 0	0 0 0	0 0 0	0 0 0	0 0 0	0 0 0	0 0 0	2 1 3	2 1 3	4 0 4	6 1 7	1 0 1	4 0 4	5 1 6	6 2 8	5 1 6	0 0 0	1 0 1	0 0 0	17 4 21	
6	210010	Sonstiger Raub gemäß § 249 StGB	männl: weibl: insg:	7 0 7	0 0 0	0 0 0	0 0 0	0 0 0	0 0 0	0 0 0	0 0 0	1 0 1	1 0 1	0 0 0	1 0 1	0 0 0	1 0 1	3 0 3	2 0 2	0 0 0	0 0 0	0 0 0	6 0 6		
6	210020	Sonstiger schwerer Raub gemäß § 250 StGB	männl: weibl: insg:	6 1 7	0 0 0	0 0 0	0 0 0	0 0 0	0 0 0	0 0 0	0 0 0	0 0 0	0 0 0	2 0 2	2 0 2	1 0 1	1 0 1	2 1 3	1 0 1	1 0 1	0 0 0	0 0 0	0 0 0	4 1 5	
6	210040	Räuberischer Diebstahl gemäß § 252 StGB	männl: weibl: insg:	3 1 4	0 0 0	0 0 0	0 0 0	0 0 0	0 0 0	0 0 0	0 0 0	0 1 1	0 1 1	1 0 1	1 0 2	0 0 0	0 0 0	1 0 1	1 0 1	0 0 0	0 0 0	0 0 0	0 0 0	2 0 2	

Schlüssel der Tat	Straftat	Sexus	TV insgesamt	Kinder						Jugendliche			Heranw.	< 21	Erwachsene ab 21 Jahre											
									< 14			14 < 18					21 < 25					>= 21				
				< 6	6 < 8	8 < 10	10 < 12	12 < 14		14 < 16	16 < 18				18 < 21	21 < 23		23 < 25	25 < 30	30 < 40	40 < 50		50 < 60	>= 60		
				1	2	3	4	5	6	7	8	9			10	11	12	13	14	15	16	17	18	19	20	21
4	217000	Sonstige Raubüberfälle auf Straßen, Wegen oder Plätzen	männl: weibl: insg:	1 0 1	0 0 0	0 0 0	0 0 0	0 0 0	0 0 0	0 0 0	0 0 0	0 0 0	0 0 0	0 0 0	0 0 0	0 0 0	1 0 1	1 0 1	0 0 0	0 0 0	0 0 0	0 0 0	0 0 0	0 0 0	1 0 1	
6	217050	Sonstige räuberische Erpressung auf Straßen, Wegen oder Plätzen gemäß § 255 StGB	männl: weibl: insg:	1 0 1	0 0 0	0 0 0	0 0 0	0 0 0	0 0 0	0 0 0	0 0 0	0 0 0	0 0 0	0 0 0	0 0 0	0 0 0	1 0 1	1 0 1	0 0 0	0 0 0	0 0 0	0 0 0	0 0 0	0 0 0	1 0 1	
4	218000	Raub zur Erlangung von Betäubungsmitteln	männl: weibl: insg:	1 1 2	0 0 0	0 0 0	0 0 0	0 0 0	0 0 0	0 0 0	0 0 0	0 0 0	0 0 0	0 0 0	0 0 0	0 0 0	0 0 0	0 0 0	1 1 2	0 0 0	0 0 0	0 0 0	0 0 0	0 0 0	0 0 0	1 1 2
6	218010	Raub zur Erlangung von Betäubungsmitteln gemäß § 249 StGB	männl: weibl: insg:	1 1 2	0 0 0	0 0 0	0 0 0	0 0 0	0 0 0	0 0 0	0 0 0	0 0 0	0 0 0	0 0 0	0 0 0	0 0 0	0 0 0	0 0 0	1 1 2	0 0 0	0 0 0	0 0 0	0 0 0	0 0 0	0 0 0	1 1 2
4	219000	Raubüberfälle in Wohnungen	männl: weibl: insg:	5 2 7	0 0 0	0 0 0	0 0 0	0 0 0	0 0 0	0 0 0	1 0 1	1 0 1	1 0 1	2 0 2	0 0 0	1 0 1	1 0 1	0 1 1	1 1 2	0 1 0	1 0 0	0 0 0	1 0 1	0 0 0	0 0 0	3 2 5
6	219010	Raub in Wohnungen gemäß § 249 StGB	männl: weibl: insg:	2 2 4	0 0 0	0 0 0	0 0 0	0 0 0	0 0 0	0 0 0	0 0 0	0 0 0	0 0 0	0 0 0	0 0 0	0 0 0	0 0 0	0 1 1	0 1 2	0 1 0	0 0 0	1 0 1	0 0 0	0 0 0	0 0 0	2 2 4
6	219020	Schwerer Raub in Wohnungen gemäß § 250 StGB	männl: weibl: insg:	3 0 3	0 0 0	0 0 0	0 0 0	0 0 0	0 0 0	0 0 0	0 0 0	1 0 1	1 0 1	1 0 1	2 0 2	0 0 0	1 0 1	1 0 0	0 0 0	0 0 0	0 0 0	0 0 0	0 0 0	0 0 0	0 0 0	1 0 1
4	220000	Körperverletzung §§ 223-227, 229, 231 StGB	männl: weibl: insg:	191 29 220	0 0 0	0 0 0	0 0 0	5 1 6	0 1 0	5 1 6	5 1 6	16 1 17	21 2 23	22 3 25	48 6 54	13 1 14	11 2 13	24 3 27	38 4 42	48 10 58	16 4 20	8 1 9	9 1 10	1 1 1	1 1 1	143 23 166
64	222000	Gefährliche und schwere Körperverletzung, Verstümmelung weiblicher Genitalien §§ 224, 226, 226a, 231 StGB	männl: weibl: insg:	77 6 83	0 0 0	0 0 0	0 0 0	3 1 4	0 0 0	3 1 4	4 0 4	14 0 14	18 0 18	14 1 15	35 2 37	4 1 5	4 1 5	8 2 10	19 0 19	10 2 12	3 0 3	1 0 1	1 0 1	1 0 1	1 0 1	42 4 46
6	222010	Sonstige Tatörtlichkeit bei gefährlicher Körperverletzung gemäß § 224 StGB	männl: weibl: insg:	36 4 40	0 0 0	0 0 0	0 0 0	0 0 0	0 0 0	0 0 0	3 0 3	1 0 1	4 0 4	3 1 4	7 1 8	4 1 5	3 1 4	7 2 9	10 0 10	8 0 9	2 0 2	1 0 1	0 0 0	1 0 1	1 0 1	29 3 32
64	222100	Gefährliche und schwere Körperverletzung auf Straßen, Wegen oder Plätzen	männl: weibl: insg:	42 2 44	0 0 0	0 0 0	0 0 0	3 1 4	0 0 0	3 1 4	1 0 1	14 0 14	15 0 15	11 0 11	29 1 30	0 0 0	1 0 1	1 0 1	9 0 9	2 1 3	1 0 1	0 0 0	0 0 0	0 0 0	0 0 0	13 1 14
6	222110	Gefährliche Körperverletzung gemäß § 224 StGB auf Straßen, Wegen oder Plätzen	männl: weibl: insg:	42 2 44	0 0 0	0 0 0	0 0 0	3 1 4	0 0 0	3 1 4	3 0 1	14 0 14	15 0 15	11 0 11	29 1 30	0 0 0	1 0 1	1 0 1	9 0 9	2 1 3	1 0 1	0 0 0	0 0 0	0 0 0	0 0 0	13 1 14
4	223000	Misshandlung von Schutzbefohlenen § 225 StGB	männl: weibl: insg:	1 1 2	0 0 0	0 0 0	0 0 0	0 0 0	0 0 0	0 0 0	0 0 0	0 0 0	0 0 0	0 0 0	0 0 0	0 0 0	0 0 0	0 0 0	0 0 0	1 0 0	0 0 0	0 0 0	0 0 0	0 0 0	0 0 0	1 1 2
6	223001	Misshandlung Schutzbefohlener ab 14 Jahren	männl: weibl: insg:	1 1 2	0 0 0	0 0 0	0 0 0	0 0 0	0 0 0	0 0 0	0 0 0	0 0 0	0 0 0	0 0 0	0 0 0	0 0 0	0 0 0	0 0 0	0 0 0	1 0 0	0 0 0	0 0 0	0 0 0	0 0 0	0 0 0	1 1 2
64	223100	Misshandlung von Kindern	männl: weibl: insg:	1 0 1	0 0 0	0 0 0	0 0 0	0 0 0	0 0 0	0 0 0	0 0 0	0 0 0	0 0 0	0 0 0	0 0 0	0 0 0	0 0 0	0 0 0	0 0 0	1 0 1	0 0 0	0 0 0	0 0 0	0 0 0	0 0 0	1 0 1
64	224000	Vorsätzliche einfache Körperverletzung gemäß § 223 StGB	männl: weibl: insg:	121 18 139	0 0 0	0 0 0	0 0 0	2 1 3	0 1 0	2 1 3	3 1 4	3 1 4	6 2 8	8 2 10	16 5 21	10 0 10	7 1 8	17 1 18	22 4 26	40 6 46	12 2 14	7 0 7	0 0 0	0 0 0	0 0 0	105 13 118

Schlüssel der Tat	Straftat	Sexus	TV insge- samt	Kinder						Jugendliche			Heran- w. 18 < 21	Erwachsene ab 21 Jahre											
									< 14			14 < 18		< 21			21 < 25						>= 21		
				< 6	6 < 8	8 < 10	10 < 12	12 < 14		14 < 16	16 < 18				21 < 23	23 < 25		25 < 30	30 < 40	40 < 50	50 < 60	>= 60			
				1	2	3	4	5	6	7	8	9		10	11	12	13	14	15	16	17	18	19	20	21
64	225000	Fahrlässige Körperverletzung gemäß § 229 StGB	männl: weibl: insg:	6 6 12	0 0 0	0 0 0	0 0 0	0 0 0	0 0 0	0 0 0	0 0 0	1 0 1	1 0 1	1 0 1	2 0 2	0 0 0	0 0 0	0 0 0	1 0 1	1 2 3	1 2 3	0 1 1	1 1 1	0 1 2	4 6 10
4	230000	Straftaten gegen die persönliche Freiheit gemäß §§ 232-233a, 234, 235, 236, 237, 238-239b, 240, 241, 316c StGB davon	männl: weibl: insg:	105 30 135	0 0 0	0 0 0	0 0 0	1 0 1	1 0 2	2 0 3	3 0 3	5 0 5	8 0 13	11 2 23	21 2 23	5 0 5	4 1 10	9 1 24	18 6 24	27 5 32	16 6 22	9 8 17	5 2 7	5 2 7	84 28 112
4	231000	Menschenraub, Entziehung Minderjähriger, Kinderhandel §§ 234, 235, 236 StGB	männl: weibl: insg:	1 12 13	0 0 0	0 0 0	0 0 0	0 0 0	0 0 0	0 0 0	0 0 0	1 0 1	1 0 1	0 0 0	1 0 1	0 0 0	0 0 0	0 0 0	0 1 1	0 1 4	0 4 6	0 6 6	0 0 0	0 12 12	0 12 12
64	231200	Entziehung Minderjähriger gemäß § 235 StGB	männl: weibl: insg:	1 12 13	0 0 0	0 0 0	0 0 0	0 0 0	0 0 0	0 0 0	0 0 0	0 1 1	1 0 1	0 0 0	1 0 1	0 0 0	0 0 0	0 0 0	0 1 1	0 1 4	0 4 6	0 6 6	0 0 0	0 12 12	0 12 12
4	232000	Zwangsheirat, Nachstellung (Stalking), Freiheitsberaubung, Nötigung, Bedrohung §§ 237, 238, 239, 240, 241 StGB davon:	männl: weibl: insg:	102 18 120	0 0 0	0 0 0	0 0 0	1 0 1	1 0 2	2 0 3	3 0 4	4 0 7	7 0 12	10 2 21	19 2 21	4 0 4	4 1 5	8 1 9	18 5 23	27 4 31	16 2 18	9 2 11	5 2 7	5 2 7	83 16 99
64	232100	Freiheitsberaubung gemäß § 239 StGB	männl: weibl: insg:	1 0 1	0 0 0	0 0 0	0 0 0	0 0 0	0 0 0	0 0 0	0 0 0	0 0 0	0 0 0	0 0 0	0 0 0	0 0 0	0 0 0	0 0 0	1 0 1	0 0 0	0 0 0	0 0 0	0 0 0	0 0 0	1 0 1
4	232200	Nötigung § 240 StGB	männl: weibl: insg:	35 7 42	0 0 0	0 0 0	0 0 0	0 0 0	0 0 0	0 0 0	0 0 0	3 0 3	3 0 3	4 1 5	7 1 8	2 0 2	0 0 0	2 0 2	4 2 6	10 2 12	5 1 6	5 1 6	2 0 2	2 0 2	28 6 34
6	232201	Nötigung im Straßenverkehr gemäß § 240 Abs. 1 StGB	männl: weibl: insg:	12 2 14	0 0 0	0 0 0	0 0 0	0 0 0	0 0 0	0 0 0	0 0 0	0 0 0	0 1 2	1 1 2	1 1 2	1 0 1	0 0 0	1 0 1	2 1 3	1 0 1	3 0 3	3 0 3	1 0 1	1 0 1	11 1 12
6	232279	Sonstige Nötigung gemäß § 240 Abs. 1 und 4 StGB	männl: weibl: insg:	23 5 28	0 0 0	0 0 0	0 0 0	0 0 0	0 0 0	0 0 0	0 0 0	3 0 3	3 0 3	3 0 3	6 0 6	1 0 1	0 0 0	1 0 1	2 1 3	9 2 11	2 1 3	2 1 3	1 0 1	1 0 1	17 5 22
64	232300	Bedrohung gemäß § 241 StGB	männl: weibl: insg:	60 8 68	0 0 0	0 0 0	0 0 0	1 0 1	1 0 2	2 0 3	3 0 3	1 0 1	4 0 7	7 0 13	13 0 13	2 0 2	3 1 4	5 1 6	12 3 15	17 1 18	8 0 8	4 1 5	1 2 3	1 2 3	47 8 55
4	232400	Nachstellung (Stalking) gemäß § 238 StGB	männl: weibl: insg:	7 3 10	0 0 0	0 0 0	0 0 0	0 0 0	0 0 0	0 0 0	0 0 0	0 0 0	0 0 0	0 1 1	0 1 1	0 0 0	1 0 1	1 0 1	1 0 1	1 1 1	0 1 1	3 1 4	0 0 0	2 0 2	7 2 9
6	232410	Nachstellung (Stalking) gemäß § 238, Abs. 1 StGB	männl: weibl: insg:	7 3 10	0 0 0	0 0 0	0 0 0	0 0 0	0 0 0	0 0 0	0 0 0	0 0 0	0 0 0	0 1 1	0 1 1	0 0 0	1 0 1	1 0 1	1 0 1	1 1 1	0 1 1	3 1 4	0 0 0	2 0 2	7 2 9
4	233000	Erpresserischer Menschenraub § 239a StGB	männl: weibl: insg:	2 0 2	0 0 0	0 0 0	0 0 0	0 0 0	0 0 0	0 0 0	0 0 0	0 0 0	0 0 0	1 0 1	1 0 1	1 0 1	0 0 0	1 0 1	0 0 0	0 0 0	0 0 0	0 0 0	0 0 0	0 0 0	1 0 1
6	233079	Sonstiger erpresserischer Menschenraub	männl: weibl: insg:	2 0 2	0 0 0	0 0 0	0 0 0	0 0 0	0 0 0	0 0 0	0 0 0	0 0 0	0 0 0	1 0 1	1 0 1	1 0 1	0 0 0	1 0 1	0 0 0	0 0 0	0 0 0	0 0 0	0 0 0	0 0 0	1 0 1
4	3***00	Diebstahl ohne erschwerende Umstände §§ 242, 247, 248a-c StGB	männl: weibl: insg:	196 72 268	0 0 0	0 0 0	0 2 3	1 2 3	6 2 8	7 4 11	4 5 9	11 4 15	15 9 24	29 3 32	51 16 67	12 5 17	9 3 12	21 8 29	28 5 33	44 16 60	23 2 25	15 10 25	14 15 29	14 15 201	
4	3**100	Diebstahl ohne erschwerende Umstände von Kraftwagen einschl. unbefugter Ingebrauchnahme	männl: weibl: insg:	3 0 3	0 0 0	0 0 0	0 0 0	0 0 0	0 0 0	0 0 0	0 0 0	0 0 0	0 0 0	1 0 1	1 0 1	0 0 0	0 0 0	0 0 0	0 0 0	1 0 1	1 0 1	0 0 0	0 0 0	0 0 0	2 0 2

Schlüssel der Tat	Straftat	Sexus	TV insge- samt	Kinder						Jugendliche			Heran- w. 18 < 21	Erwachsene ab 21 Jahre										
									< 14			14 < 18		< 21			21 < 25						>= 21	
				< 6	6 < 8	8 < 10	10 < 12	12 < 14		14 < 16	16 < 18				21 < 23	23 < 25		25 < 30	30 < 40	40 < 50	50 < 60	>= 60		
				1	2	3	4	5	6	7	8	9		10	11	12	13	14	15	16	17	18	19	20
4	3**200	Diebstahl ohne erschwerende Umstände von Mopeds und Krafträdern einschl. unbefugter Ingebrauchnahme	männl: weibl: insg:	1 0 1	0 0 0	0 0 0	0 0 0	0 0 0	0 0 0	0 0 0	0 0 0	0 0 0	0 0 0	0 0 0	0 0 0	0 0 0	0 0 0	0 0 0	0 0 0	1 0 1	0 0 0	0 0 0	0 0 0	1 0 1
4	3**300	Diebstahl ohne erschwerende Umstände von Fahrrädern einschl. unbefugter Ingebrauchnahme	männl: weibl: insg:	4 0 4	0 0 0	0 0 0	0 0 0	0 0 0	0 0 0	0 0 0	0 0 0	0 0 0	0 0 0	0 0 0	0 0 0	0 0 0	0 0 0	2 0 2	1 0 1	0 0 0	1 0 1	0 0 0	0 0 0	4 0 4
4	3**500	Diebstahl ohne erschwerende Umstände von unbaren Zahlungsmitteln	männl: weibl: insg:	1 1 2	0 0 0	0 0 0	0 0 0	0 0 0	0 0 0	0 0 0	0 0 0	0 0 0	0 0 0	0 0 0	0 0 0	0 0 0	0 0 0	0 0 0	0 0 0	0 1 1	0 0 0	0 0 0	0 0 0	0 1 0
4	300000	Sonstiger einfacher Diebstahl §§ 242, 247, 248a-c StGB	männl: weibl: insg:	47 11 58	0 0 0	0 0 0	0 0 0	1 1 2	1 1 2	1 1 2	0 0 0	3 1 4	3 1 4	7 0 7	11 2 13	1 0 1	2 1 3	3 1 4	6 1 7	13 6 19	8 0 8	3 0 3	3 1 4	36 9 45
6	300010	Sonstiger einfacher Diebstahl gemäß §§ 242, 247, 248a StGB	männl: weibl: insg:	39 7 46	0 0 0	0 0 0	0 0 0	1 0 2	1 0 2	1 0 2	0 0 0	3 1 4	3 1 4	7 0 7	11 2 13	1 0 1	2 1 3	3 1 4	4 0 4	11 3 14	6 0 6	1 0 1	3 0 4	28 5 33
6	300040	Unbefugter Gebrauch eines sonstigen Fahrzeuges gemäß § 248b StGB	männl: weibl: insg:	2 0 2	0 0 0	0 0 0	0 0 0	0 0 0	0 0 0	0 0 0	0 0 0	0 0 0	0 0 0	0 0 0	0 0 0	0 0 0	0 0 0	0 0 0	0 0 0	0 0 0	0 1 1	0 0 0	0 0 0	2 0 2
6	300050	Entziehung elektrischer Energie gemäß § 248c StGB	männl: weibl: insg:	2 4 6	0 0 0	0 0 0	0 0 0	0 0 0	0 0 0	0 0 0	0 0 0	0 0 0	0 0 0	0 0 0	0 0 0	0 0 0	0 0 0	0 0 0	1 1 2	0 3 3	1 0 1	0 0 0	0 0 0	2 4 6
6	300096	Diebstahl von Buntmetall	männl: weibl: insg:	4 0 4	0 0 0	0 0 0	0 0 0	0 0 0	0 0 0	0 0 0	0 0 0	0 0 0	0 0 0	0 0 0	0 0 0	0 0 0	0 0 0	0 0 0	1 0 1	2 0 2	0 0 0	1 0 1	0 0 0	4 0 4
4	300100	Einfacher Diebstahl von Kraftwagen einschl. unbefugter Ingebrauchnahme	männl: weibl: insg:	3 0 3	0 0 0	0 0 0	0 0 0	0 0 0	0 0 0	0 0 0	0 0 0	0 0 0	0 0 0	1 0 1	1 0 1	0 0 0	0 0 0	0 0 0	0 0 0	0 0 0	1 0 1	0 0 0	0 0 0	2 0 2
6	300110	Einfacher Diebstahl von Kraftwagen	männl: weibl: insg:	2 0 2	0 0 0	0 0 0	0 0 0	0 0 0	0 0 0	0 0 0	0 0 0	0 0 0	0 0 0	0 0 0	0 0 0	0 0 0	0 0 0	0 0 0	0 0 0	0 0 0	1 0 1	0 0 0	0 0 0	2 0 2
6	300140	Unbefugter Gebrauch von Kraftwagen	männl: weibl: insg:	1 0 1	0 0 0	0 0 0	0 0 0	0 0 0	0 0 0	0 0 0	0 0 0	0 0 0	0 0 0	1 0 1	1 0 1	0 0 0	0 0 0	0 0 0	0 0 0	0 0 0	0 0 0	0 0 0	0 0 0	0 0 0
4	300200	Einfacher Diebstahl von Mopeds und Krafträdern einschl. unbefugter Ingebrauchnahme	männl: weibl: insg:	1 0 1	0 0 0	0 0 0	0 0 0	0 0 0	0 0 0	0 0 0	0 0 0	0 0 0	0 0 0	0 0 0	0 0 0	0 0 0	0 0 0	0 0 0	0 0 0	0 0 0	1 0 1	0 0 0	0 0 0	0 0 0
6	300210	Einfacher Diebstahl von Mopeds und Krafträdern	männl: weibl: insg:	1 0 1	0 0 0	0 0 0	0 0 0	0 0 0	0 0 0	0 0 0	0 0 0	0 0 0	0 0 0	0 0 0	0 0 0	0 0 0	0 0 0	0 0 0	0 0 0	0 0 0	0 0 0	1 0 1	0 0 0	0 0 0
4	300300	Einfacher Diebstahl von Fahrrädern einschl. unbefugter Ingebrauchnahme	männl: weibl: insg:	1 0 1	0 0 0	0 0 0	0 0 0	0 0 0	0 0 0	0 0 0	0 0 0	0 0 0	0 0 0	0 0 0	0 0 0	0 0 0	0 0 0	0 0 0	0 0 0	0 0 0	0 0 0	1 0 1	0 0 0	0 0 0
6	300310	Einfacher Diebstahl von Fahrrädern	männl: weibl: insg:	1 0 1	0 0 0	0 0 0	0 0 0	0 0 0	0 0 0	0 0 0	0 0 0	0 0 0	0 0 0	0 0 0	0 0 0	0 0 0	0 0 0	0 0 0	0 0 0	0 0 0	0 0 0	1 0 1	0 0 0	0 0 0
6	300500	Einfacher Diebstahl von unbaren Zahlungsmitteln	männl: weibl: insg:	1 1 2	0 0 0	0 0 0	0 0 0	0 0 0	0 0 0	0 0 0	0 0 0	0 0 0	0 0 0	0 0 0	0 0 0	0 0 0	0 0 0	0 0 0	0 0 0	0 0 0	1 1 1	0 0 0	0 0 0	0 0 0

Schlüssel der Tat	Straftat	Sexus	TV insge- samt	Kinder						Jugendliche			Heran- w. 18 < 21	Erwachsene ab 21 Jahre										
									< 14			14 < 18		< 21				21 < 25						>= 21
				< 6	6 < 8	8 < 10	10 < 12	12 < 14		14 < 16	16 < 18				21 < 23	23 < 25		25 < 30	30 < 40	40 < 50	50 < 60	>= 60		
				5	6	7	8	9	10	11	12	13		14	15	16	17	18	19	20	21	22	23	24
4	305*00	Diebstahl ohne erschwerende Umstände in/aus Banken, Sparkassen, Postfilialen und -agenturen und dgl.	männl: weibl: insg:	0 1 1	0 0 0	0 0 0	0 0 0	0 0 0	0 0 0	0 0 0	0 0 0	0 0 0	0 0 0	0 0 0	0 0 0	0 0 0	0 0 0	0 0 0	0 0 0	0 0 0	0 0 0	0 0 0	0 0 0	
6	305000	Einfacher Diebstahl in/aus Banken, Sparkassen, Postfilialen und -agenturen und dgl. von sonstigem Gut	männl: weibl: insg:	0 1 1	0 0 0	0 0 0	0 0 0	0 0 0	0 0 0	0 0 0	0 0 0	0 0 0	0 0 0	0 0 0	0 0 0	0 0 0	0 0 0	0 0 0	0 0 0	0 0 0	0 0 0	0 0 0	0 0 0	
4	310*00	Diebstahl ohne erschwerende Umstände in/aus Dienst-, Büro-, Fabrikations-, Werkstatt- und Lagerräumen	männl: weibl: insg:	2 0 2	0 0 0	0 0 0	0 0 0	0 0 0	0 0 0	0 0 0	0 0 0	0 0 0	0 0 0	0 0 0	0 0 0	0 0 0	0 0 0	1 0 1	1 0 0	0 0 0	0 0 0	0 0 0	0 0 0	2 0 2
6	310000	Einfacher Diebstahl in/aus Dienst-, Büro-, Fabrikations-, Werkstatt- und Lagerräumen von sonstigem Gut	männl: weibl: insg:	1 0 1	0 0 0	0 0 0	0 0 0	0 0 0	0 0 0	0 0 0	0 0 0	0 0 0	0 0 0	0 0 0	0 0 0	0 0 0	0 0 0	0 0 0	0 0 0	0 0 0	0 0 0	0 0 0	0 0 0	0 0 0
6	310300	Einfacher Diebstahl in/aus Dienst-, Büro-, Fabrikations-, Werkstatt- und Lagerräumen von Fahrrädern	männl: weibl: insg:	1 0 1	0 0 0	0 0 0	0 0 0	0 0 0	0 0 0	0 0 0	0 0 0	0 0 0	0 0 0	0 0 0	0 0 0	0 0 0	0 0 0	1 0 1	0 0 0	0 0 0	0 0 0	0 0 0	0 0 0	0 0 0
4	315*00	Diebstahl ohne erschwerende Umstände in/aus Gaststätten, Kantinen, Hotels und Pensionen	männl: weibl: insg:	2 1 3	0 0 0	0 0 0	0 0 0	0 0 0	0 0 0	0 0 0	0 0 0	0 0 0	0 0 0	0 0 0	0 0 0	0 0 0	0 0 0	0 0 0	1 0 1	0 0 0	0 0 0	1 0 2	0 0 0	2 0 3
6	315000	Einfacher Diebstahl in/aus Gaststätten, Kantinen, Hotels und Pensionen von sonstigem Gut	männl: weibl: insg:	2 1 3	0 0 0	0 0 0	0 0 0	0 0 0	0 0 0	0 0 0	0 0 0	0 0 0	0 0 0	0 0 0	0 0 0	0 0 0	0 0 0	0 0 0	1 0 1	0 0 0	0 0 0	1 0 2	0 0 0	2 0 3
4	325*00	Diebstahl ohne erschwerende Umstände in/aus Kiosken, Warenhäusern, Verkaufsräumen, Selbstbedienungsläden, Schaufenstern, Schaukästen und Vitrinen	männl: weibl: insg:	144 58 202	0 0 0	0 0 0	0 0 0	1 2 3	5 1 6	6 3 9	4 5 9	9 3 12	13 8 21	24 3 27	43 14 57	11 5 16	6 2 8	17 7 24	21 3 24	32 10 42	11 2 13	10 8 18	10 14 24	10 44 145
6	325000	Einfacher Diebstahl in/aus Warenhäusern, Verkaufsräumen, Selbstbedienungsläden (ohne Ladendiebstahl)	männl: weibl: insg:	3 2 5	0 0 0	0 0 0	0 0 0	0 0 0	0 0 0	0 0 0	0 0 0	0 1 1	0 1 0	0 0 0	0 1 0	0 0 0	0 0 0	0 0 0	1 0 1	1 0 0	0 0 0	0 0 1	0 0 1	0 0 4
4	326*00	Ladendiebstahl ohne erschwerende Umstände	männl: weibl: insg:	142 57 199	0 0 0	0 0 0	1 2 3	5 1 6	6 3 9	4 5 9	9 3 12	13 8 21	24 3 27	43 14 57	11 5 16	6 2 8	17 7 24	21 3 24	31 10 41	11 2 13	9 8 17	10 13 23	99 43 142	
6	326000	Einfacher Ladendiebstahl von sonstigem Gut	männl: weibl: insg:	142 57 199	0 0 0	0 0 0	1 2 3	5 1 6	6 3 9	4 5 9	9 3 12	13 8 21	24 3 27	43 14 57	11 5 16	6 2 8	17 7 24	21 3 24	31 10 41	11 2 13	9 8 17	10 13 23	99 43 142	
4	335*00	Diebstahl ohne erschwerende Umstände in/aus Wohnungen	männl: weibl: insg:	9 1 10	0 0 0	0 0 0	0 0 0	0 0 0	0 0 0	0 0 0	0 0 0	1 0 1	1 0 0	0 0 0	1 0 0	0 0 0	0 0 0	0 0 0	3 0 3	2 1 2	2 0 0	0 0 0	0 0 0	8 1 9
6	335000	Einfacher Diebstahl in/aus Wohnungen von sonstigem Gut	männl: weibl: insg:	9 1 10	0 0 0	0 0 0	0 0 0	0 0 0	0 0 0	0 0 0	0 0 0	1 0 1	1 0 0	0 0 0	1 0 0	0 0 0	0 0 0	0 0 0	3 0 3	2 1 2	2 0 0	0 0 0	0 0 0	8 1 9
4	340*00	Diebstahl ohne erschwerende Umstände in/aus Boden-/Kellerräumen, Waschküchen	männl: weibl: insg:	2 0 2	0 0 0	0 0 0	0 0 0	0 0 0	0 0 0	0 0 0	0 0 0	0 0 0	0 0 0	0 0 0	0 0 0	0 0 0	0 0 0	0 0 0	1 0 1	1 0 0	0 0 0	0 0 0	0 0 0	0 0 0
6	340300	Einfacher Diebstahl in/aus Boden-, Kellerräumen und Waschküchen von Fahrrädern	männl: weibl: insg:	2 0 2	0 0 0	0 0 0	0 0 0	0 0 0	0 0 0	0 0 0	0 0 0	0 0 0	0 0 0	0 0 0	0 0 0	0 0 0	0 0 0	0 0 0	1 0 1	1 0 0	0 0 0	0 0 0	0 0 0	0 0 0
4	350*00	Diebstahl ohne erschwerende Umstände an/aus Kraftfahrzeugen	männl: weibl: insg:	1 0 1	0 0 0	0 0 0	0 0 0	0 0 0	0 0 0	0 0 0	0 0 0	0 0 0	0 0 0	0 0 0	0 0 0	0 0 0	0 0 0	0 0 0	0 0 0	0 0 0	0 0 0	0 0 0	0 0 0	0 0 0

Schlüssel der Tat	Straftat	Sexus	TV insgesamt	Kinder						Jugendliche			Heranw.	< 21	Erwachsene ab 21 Jahre										
									< 14			14 < 18						21 < 25					>= 21		
				< 6	6 < 8	8 < 10	10 < 12	12 < 14		14 < 16	16 < 18				18 < 21		21 < 23	23 < 25		25 < 30	30 < 40	40 < 50	50 < 60	>= 60	
				5	6	7	8	9	10	11	12	13			14	15	16	17	18	19	20	21	22	23	24
6	350000	Einfacher Diebstahl an/aus Kraftfahrzeugen von sonstigem Gut	männl: weibl: insg:	1 0 1	0 0 0	0 0 0	0 0 0	0 0 0	0 0 0	0 0 0	0 0 0	0 0 0	0 0 0	0 0 0	0 0 0	1 0 1	1 0 1	0 0 0	0 0 0	0 0 0	0 0 0	0 0 0	1 0 1		
6	390000	Einfacher Taschendiebstahl von sonstigem Gut	männl: weibl: insg:	0 1 1	0 0 0	0 0 0	0 0 0	0 0 0	0 0 0	0 0 0	0 0 0	0 0 0	0 0 0	0 0 0	0 0 0	0 0 0	0 0 0	0 1 1	0 0 0	0 0 0	0 0 0	0 0 0	0 0 1		
4	4***00	Diebstahl unter erschwerenden Umständen §§ 243-244a StGB	männl: weibl: insg:	20 4 24	0 0 0	0 0 0	0 0 0	0 0 0	0 0 0	0 0 0	0 0 0	0 0 0	0 0 0	2 1 3	2 1 3	1 0 1	1 1 2	2 1 3	4 0 4	7 2 9	2 0 2	2 0 2	1 0 1	18 3 21	
4	4**300	Diebstahl unter erschwerenden Umständen von Fahrrädern	männl: weibl: insg:	1 1 2	0 0 0	0 0 0	0 0 0	0 0 0	0 0 0	0 0 0	0 0 0	0 0 0	0 0 0	0 0 0	0 0 0	0 0 0	0 0 0	0 0 0	1 0 1	0 1 0	0 0 0	0 0 0	0 0 0	1 1 2	
4	4**700	Diebstahl unter erschwerenden Umständen von/aus Automaten	männl: weibl: insg:	2 1 3	0 0 0	0 0 0	0 0 0	0 0 0	0 0 0	0 0 0	0 0 0	0 0 0	0 0 0	2 1 3	2 1 3	0 0 0	0 0 0	0 0 0	0 0 0	0 0 0	0 0 0	0 0 0	0 0 0	0 0 0	
4	400000	Sonstiger schwerer Diebstahl §§ 243 - 244a StGB	männl: weibl: insg:	5 0 5	0 0 0	0 0 0	0 0 0	0 0 0	0 0 0	0 0 0	0 0 0	0 0 0	0 0 0	0 0 0	0 0 0	1 0 1	1 0 1	2 0 2	0 0 0	2 0 2	0 0 0	0 0 0	1 0 1	5 0 5	
6	400010	Besonders schwerer Fall des Diebstahls	männl: weibl: insg:	2 0 2	0 0 0	0 0 0	0 0 0	0 0 0	0 0 0	0 0 0	0 0 0	0 0 0	0 0 0	0 0 0	0 0 0	0 0 0	0 0 0	0 0 0	0 0 0	1 0 1	0 0 0	0 0 0	0 0 0	1 0 1	
6	400020	Sonstiger schwerer Diebstahl gemäß §§ 244 Abs. 1 Nr. 1 und 2, 244a StGB	männl: weibl: insg:	2 0 2	0 0 0	0 0 0	0 0 0	0 0 0	0 0 0	0 0 0	0 0 0	0 0 0	0 0 0	0 0 0	0 0 0	1 0 1	1 0 1	2 0 2	0 0 0	0 0 0	0 0 0	0 0 0	0 0 0	0 0 0	
64	400081	Schwerer Diebstahl in/aus Wochenend- und Gartenhaus	männl: weibl: insg:	1 0 1	0 0 0	0 0 0	0 0 0	0 0 0	0 0 0	0 0 0	0 0 0	0 0 0	0 0 0	0 0 0	0 0 0	0 0 0	0 0 0	0 0 0	0 0 0	1 0 1	0 0 0	0 0 0	0 0 0	0 0 1	
4	400300	Schwerer Diebstahl von Fahrrädern	männl: weibl: insg:	1 1 2	0 0 0	0 0 0	0 0 0	0 0 0	0 0 0	0 0 0	0 0 0	0 0 0	0 0 0	0 0 0	0 0 0	0 0 0	0 0 0	0 0 0	1 0 1	0 1 0	0 0 0	0 0 0	0 0 0	1 1 2	
6	400310	Besonders schwerer Fall des Diebstahls von Fahrrädern	männl: weibl: insg:	1 1 2	0 0 0	0 0 0	0 0 0	0 0 0	0 0 0	0 0 0	0 0 0	0 0 0	0 0 0	0 0 0	0 0 0	0 0 0	0 0 0	0 0 0	1 0 1	0 1 0	0 0 0	0 0 0	0 0 0	1 0 1	
4	400700	Schwerer Diebstahl von/aus Automaten	männl: weibl: insg:	2 1 3	0 0 0	0 0 0	0 0 0	0 0 0	0 0 0	0 0 0	0 0 0	0 0 0	0 0 0	2 1 3	2 1 3	0 0 0	0 0 0	0 0 0	0 0 0	0 0 0	0 0 0	0 0 0	0 0 0	0 0 0	
6	400710	Besonders schwerer Fall des Diebstahls von/aus Automaten	männl: weibl: insg:	2 1 3	0 0 0	0 0 0	0 0 0	0 0 0	0 0 0	0 0 0	0 0 0	0 0 0	0 0 0	2 1 3	2 1 3	0 0 0	0 0 0	0 0 0	0 0 0	0 0 0	0 0 0	0 0 0	0 0 0	0 0 0	
4	410*00	Diebstahl unter erschwerenden Umständen in/aus Dienst-, Büro-, Fabrikations-, Werkstatt- und Lagerräumen	männl: weibl: insg:	2 0 2	0 0 0	0 0 0	0 0 0	0 0 0	0 0 0	0 0 0	0 0 0	0 0 0	0 0 0	0 0 0	0 0 0	0 0 0	0 0 0	0 0 0	0 0 0	1 0 1	0 0 0	1 0 1	0 0 0	0 0 0	
4	410000	Schwerer Diebstahl in/aus Dienst-, Büro-, Fabrikations-, Werkstatt- und Lagerräumen	männl: weibl: insg:	2 0 2	0 0 0	0 0 0	0 0 0	0 0 0	0 0 0	0 0 0	0 0 0	0 0 0	0 0 0	0 0 0	0 0 0	0 0 0	0 0 0	0 0 0	0 0 0	1 0 1	0 0 0	1 0 1	0 0 0	0 0 0	
6	410010	Besonders schwerer Fall des Diebstahls in/aus Dienst-, Büro-, Fabrikations-, Werkstatt- und Lagerräumen von sonstigem Gut	männl: weibl: insg:	1 0 1	0 0 0	0 0 0	0 0 0	0 0 0	0 0 0	0 0 0	0 0 0	0 0 0	0 0 0	0 0 0	0 0 0	0 0 0	0 0 0	0 0 0	0 0 0	1 0 1	0 0 0	0 0 0	0 0 0	0 0 1	

Schlüssel der Tat	Straftat	Sexus	TV insge- samt	Kinder						Jugendliche			Heran- w. 18 < 21	< 21	Erwachsene ab 21 Jahre									
									< 14			14 < 18								>= 21				
				< 6	6 < 8	8 < 10	10 < 12	12 < 14		14 < 16	16 < 18				21 < 23	23 < 25	21 < 25	25 < 30	30 < 40	40 < 50	50 < 60	>= 60		
				5	6	7	8	9	10	11	12	13			14	15	16	17	18	19	20	21	22	23
6	410020	Schwerer Diebstahl in/aus Dienst-, Büro-, Fabrikations-, Werkstatt- und Lagerräumen von sonstigem Gut gemäß §§ 244 Abs. 1 Nr. 1 und 2, 244a StGB	männl: weibl: insg:	1 0 1	0 0 0	0 0 0	0 0 0	0 0 0	0 0 0	0 0 0	0 0 0	0 0 0	0 0 0	0 0 0	0 0 0	0 0 0	0 0 0	0 0 0	0 0 0	1 0 1	0 0 0			
4	425*00	Schwerer Diebstahl in/aus Kiosken, Warenhäusern, Verkaufsräumen, Selbstbedienungsläden, Schaufernern, Schaukästen und Vitrinen	männl: weibl: insg:	2 1 3	0 0 0	0 0 0	0 0 0	0 0 0	0 0 0	0 0 0	0 0 0	0 0 0	0 0 0	0 0 0	0 1 1	0 1 1	0 0 0	2 0 2	0 0 0	0 0 0	0 0 0			
4	426*00	Besonders schwerer Fall des Ladendiebstahls	männl: weibl: insg:	2 1 3	0 0 0	0 0 0	0 0 0	0 0 0	0 0 0	0 0 0	0 0 0	0 0 0	0 0 0	0 0 0	0 1 1	0 1 1	0 0 0	2 0 2	0 0 0	0 0 0	0 0 0			
4	426000	Besonders schwerer Fall des Ladendiebstahls	männl: weibl: insg:	2 1 3	0 0 0	0 0 0	0 0 0	0 0 0	0 0 0	0 0 0	0 0 0	0 0 0	0 0 0	0 0 0	0 1 1	0 1 1	0 0 0	2 0 2	0 0 0	0 0 0	0 0 0			
6	426020	Schwerer Ladendiebstahl gemäß §§ 244 Abs. 1 Nr. 1 und 2, 244a StGB	männl: weibl: insg:	2 1 3	0 0 0	0 0 0	0 0 0	0 0 0	0 0 0	0 0 0	0 0 0	0 0 0	0 0 0	0 0 0	0 1 1	0 1 1	0 0 0	2 0 2	0 0 0	0 0 0	0 0 0			
4	435*00	Wohnungseinbruchdiebstahl gem. § 244 Abs. 1 Nr. 3, § 244a StGB	männl: weibl: insg:	5 0 5	0 0 0	0 0 0	0 0 0	0 0 0	0 0 0	0 0 0	0 0 0	0 0 0	0 0 0	0 0 0	0 0 0	0 0 0	3 0 3	0 0 0	1 0 1	1 0 1	0 0 0			
6	435000	Wohnungseinbruchdiebstahl (ohne TWE) von sonstigem Gut gemäß § 244 Abs. 1 Nr. 3 StGB	männl: weibl: insg:	4 0 4	0 0 0	0 0 0	0 0 0	0 0 0	0 0 0	0 0 0	0 0 0	0 0 0	0 0 0	0 0 0	0 0 0	0 0 0	3 0 3	0 0 0	1 0 1	0 0 0	0 0 0			
4	436*00	Tageswohnungseinbruchdiebstahl gem. § 244 Abs. 1 Nr. 3, § 244a StGB	männl: weibl: insg:	1 0 1	0 0 0	0 0 0	0 0 0	0 0 0	0 0 0	0 0 0	0 0 0	0 0 0	0 0 0	0 0 0	0 0 0	0 0 0	0 0 0	0 0 0	0 0 0	1 0 1	0 0 0			
6	436000	Tageswohnungseinbruch von sonstigem Gut	männl: weibl: insg:	1 0 1	0 0 0	0 0 0	0 0 0	0 0 0	0 0 0	0 0 0	0 0 0	0 0 0	0 0 0	0 0 0	0 0 0	0 0 0	0 0 0	0 0 0	0 0 0	1 0 1	0 0 0			
4	440*00	Besonders schwerer Fall des Diebstahls in/aus Boden-, Kellerräumen, Waschküchen	männl: weibl: insg:	4 3 7	0 0 0	0 0 0	0 0 0	0 0 0	0 0 0	0 0 0	0 0 0	0 0 0	0 0 0	0 0 0	0 1 1	0 1 1	0 2 0	3 5	1 1	0 0	0 0			
4	440000	Besonders schwerer Fall des Diebstahls in/aus Boden-, Kellerräumen, Waschküchen	männl: weibl: insg:	4 3 7	0 0 0	0 0 0	0 0 0	0 0 0	0 0 0	0 0 0	0 0 0	0 0 0	0 0 0	0 0 0	0 1 1	0 1 1	0 2 0	3 5	1 1	0 0	0 0			
6	440010	Besonders schwerer Fall des Diebstahls in/aus Boden-, Kellerräumen, Waschküchen von sonstigem Gut	männl: weibl: insg:	4 3 7	0 0 0	0 0 0	0 0 0	0 0 0	0 0 0	0 0 0	0 0 0	0 0 0	0 0 0	0 0 0	0 1 1	0 1 1	0 2 0	3 5	1 1	0 0	0 0			
4	445*00	Besonders schwerer Fall des Diebstahls in/aus überwiegend unbezogenen Neu- und Rohbauten, Baubuden und Baustellen	männl: weibl: insg:	1 0 1	0 0 0	0 0 0	0 0 0	0 0 0	0 0 0	0 0 0	0 0 0	0 0 0	0 0 0	0 0 0	0 0 0	0 0 0	0 0 0	1 0 1	0 0 0	0 0 0	0 0 0			
4	445000	Besonders schwerer Fall des Diebstahls in/aus überwiegend unbezogenen Neu- und Rohbauten, Baubuden und Baustellen	männl: weibl: insg:	1 0 1	0 0 0	0 0 0	0 0 0	0 0 0	0 0 0	0 0 0	0 0 0	0 0 0	0 0 0	0 0 0	0 0 0	0 0 0	0 0 0	1 0 1	0 0 0	0 0 0	0 0 0			
6	445010	Besonders schwerer Fall des Diebstahls in/aus überwiegend unbezogenen Neu- und Rohbauten, Baubuden und Baustellen von sonstigem Gut	männl: weibl: insg:	1 0 1	0 0 0	0 0 0	0 0 0	0 0 0	0 0 0	0 0 0	0 0 0	0 0 0	0 0 0	0 0 0	0 0 0	0 0 0	0 0 0	1 0 1	0 0 0	0 0 0	0 0 0			
4	450*00	Besonders schwerer Fall des Diebstahls an/aus Kraftfahrzeugen	männl: weibl: insg:	1 0 1	0 0 0	0 0 0	0 0 0	0 0 0	0 0 0	0 0 0	0 0 0	0 0 0	0 0 0	0 0 0	0 0 0	0 0 0	0 0 0	1 0 1	0 0 0	0 0 0	0 0 0			

Schlüssel der Tat	Straftat	Sexus	TV insge- samt	Kinder						Jugendliche			Heran- w. 18 < 21	Erwachsene ab 21 Jahre											
									< 14			14 < 18		< 21		21 < 25					>= 21				
				< 6	6 < 8	8 < 10	10 < 12	12 < 14		14 < 16	16 < 18			21 < 23	23 < 25	25 < 30	30 < 40	40 < 50	50 < 60	>= 60					
				1	2	3	4	5	6	7	8	9		10	11	12	13	14	15	16	17	18	19	20	21
4	450000	Besonders schwerer Fall des Diebstahls an/aus Kraftfahrzeugen von sonstigem Gut	männl: weibl: insg:	1 0 1	0 0 0	0 0 0	0 0 0	0 0 0	0 0 0	0 0 0	0 0 0	0 0 0	0 0 0	0 0 0	0 0 0	0 0 0	0 0 0	0 0 0	0 0 0	1 0 1	0 0 0	0 0 0	0 0 0	0 0 0	1 0 1
6	450010	Besonders schwerer Fall des Diebstahls an/aus Kraftfahrzeugen von sonstigem Gut	männl: weibl: insg:	1 0 1	0 0 0	0 0 0	0 0 0	0 0 0	0 0 0	0 0 0	0 0 0	0 0 0	0 0 0	0 0 0	0 0 0	0 0 0	0 0 0	0 0 0	0 0 0	1 0 1	0 0 0	0 0 0	0 0 0	0 0 0	1 0 1
4	****00	Diebstahl insgesamt	männl: weibl: insg:	209 74 283	0 0 0	0 0 0	0 0 0	1 2 3	6 2 8	7 4 11	4 5 9	11 4 15	15 9 24	30 4 34	52 17 69	13 5 18	10 4 14	23 9 32	31 5 36	47 16 63	24 2 26	17 10 27	15 15 30	157 57 214	
4	***100	Diebstahl insgesamt von Kraftwagen einschl. unbefugter Ingebrauchnahme	männl: weibl: insg:	3 0 3	0 0 0	0 0 0	0 0 0	0 0 0	0 0 0	0 0 0	0 0 0	0 0 0	0 0 0	1 0 1	1 0 1	0 0 0	0 0 0	0 0 0	0 0 0	1 0 1	1 0 1	0 0 0	0 0 0	0 0 0	2 0 2
4	***200	Diebstahl insgesamt von Mopeds und Krafträdern einschl. unbefugter Ingebrauchnahme	männl: weibl: insg:	1 0 1	0 0 0	0 0 0	0 0 0	0 0 0	0 0 0	0 0 0	0 0 0	0 0 0	0 0 0	0 0 0	0 0 0	0 0 0	0 0 0	0 0 0	0 0 0	0 0 0	1 0 1	0 0 0	0 0 0	0 0 0	1 0 1
4	***300	Diebstahl insgesamt von Fahrrädern einschl. unbefugter Ingebrauchnahme	männl: weibl: insg:	5 1 6	0 0 0	0 0 0	0 0 0	0 0 0	0 0 0	0 0 0	0 0 0	0 0 0	0 0 0	0 0 0	0 0 0	0 0 0	0 0 0	0 0 0	3 0 3	1 1 2	0 0 0	1 0 1	0 0 0	1 0 1	5 1 6
4	***500	Diebstahl insgesamt von unbaren Zahlungsmitteln	männl: weibl: insg:	1 1 2	0 0 0	0 0 0	0 0 0	0 0 0	0 0 0	0 0 0	0 0 0	0 0 0	0 0 0	0 0 0	0 0 0	0 0 0	0 0 0	0 0 0	0 0 0	0 1 1	1 0 1	0 0 0	0 0 0	0 0 0	1 1 2
4	***700	Diebstahl insgesamt von/aus Automaten	männl: weibl: insg:	2 1 3	0 0 0	0 0 0	0 0 0	0 0 0	0 0 0	0 0 0	0 0 0	0 0 0	0 0 0	2 1 3	2 1 3	0 0 0	0 0 0	0 0 0	0 0 0	0 0 0	0 0 0	0 0 0	0 0 0	0 0 0	0 0 0
4	*00081	Diebstahl insgesamt in/aus Wochenend- und Gartenhaus	männl: weibl: insg:	1 0 1	0 0 0	0 0 0	0 0 0	0 0 0	0 0 0	0 0 0	0 0 0	0 0 0	0 0 0	0 0 0	0 0 0	0 0 0	0 0 0	0 0 0	0 0 0	1 0 1	0 0 0	0 0 0	0 0 0	0 0 0	1 0 1
4	*00096	Diebstahl insgesamt von Buntmetall	männl: weibl: insg:	4 0 4	0 0 0	0 0 0	0 0 0	0 0 0	0 0 0	0 0 0	0 0 0	0 0 0	0 0 0	0 0 0	0 0 0	0 0 0	0 0 0	0 0 0	1 0 1	2 0 2	0 0 0	1 0 1	0 0 0	0 0 0	4 0 4
4	*05*00	Diebstahl insgesamt in/aus Banken, Sparkassen, Postfilialen und -agenturen und dgl.	männl: weibl: insg:	0 1 1	0 0 0	0 0 0	0 0 0	0 0 0	0 0 0	0 0 0	0 0 0	0 0 0	0 0 0	0 0 0	0 0 0	0 0 0	0 0 0	0 0 0	0 0 0	0 0 0	0 0 0	0 1 1	0 0 0	0 1 1	0 1 1
4	*10*00	Diebstahl insgesamt in/aus Dienst-, Büro-, Fabrikations-, Werkstatt- und Lagerräumen	männl: weibl: insg:	4 0 4	0 0 0	0 0 0	0 0 0	0 0 0	0 0 0	0 0 0	0 0 0	0 0 0	0 0 0	0 0 0	0 0 0	0 0 0	0 0 0	0 0 0	1 0 1	2 0 2	0 0 0	1 0 1	0 0 0	1 0 1	4 0 4
4	*15*00	Diebstahl insgesamt in/aus Gaststätten, Kantinen, Hotels und Pensionen	männl: weibl: insg:	2 1 3	0 0 0	0 0 0	0 0 0	0 0 0	0 0 0	0 0 0	0 0 0	0 0 0	0 0 0	0 0 0	0 0 0	0 0 0	0 0 0	0 0 0	0 0 0	1 0 1	0 0 0	1 0 1	0 0 0	1 0 1	2 1 3
4	*25*00	Diebstahl gesamt in/aus Kiosken, Warenhäusern, Verkaufsräumen, Selbstbedienungsläden, Schaufenstern, Schaukästen und Vitrinen	männl: weibl: insg:	146 59 205	0 0 0	0 0 0	0 0 0	1 2 3	5 1 6	6 3 9	14 5 19	9 3 12	13 8 21	24 3 27	43 14 57	11 5 16	6 3 9	17 8 25	21 3 24	34 10 44	11 2 13	10 8 18	10 8 18	10 14 24	103 45 148
4	*26*00	Diebstahl insgesamt Ladendiebstahl	männl: weibl: insg:	144 58 202	0 0 0	0 0 0	0 2 3	1 2 3	5 3 6	6 3 9	4 5 9	9 3 12	13 8 21	24 3 27	43 14 57	11 5 16	6 3 9	17 8 25	21 3 24	33 10 43	11 2 13	9 8 17	10 13 23	10 14 24	101 44 145
4	*35*00	Diebstahl insgesamt in/aus Wohnungen	männl: weibl: insg:	14 1 15	0 0 0	0 0 0	0 0 0	0 2 3	0 1 1	0 3 3	0 1 1	1 0 1	1 0 1	0 0 0	1 0 1	0 0 0	0 0 0	0 0 0	6 1 7	2 1 3	3 0 3	1 0 1	1 0 1	1 0 1	13 1 14

Schlüssel der Tat	Straftat	Sexus	TV insge- samt	Kinder						Jugendliche			Heran- w. 18 < 21	Erwachsene ab 21 Jahre											
									< 14			14 < 18		< 21			21 < 25						>= 21		
				< 6	6 < 8	8 < 10	10 < 12	12 < 14		14 < 16	16 < 18				21 < 23	23 < 25		25 < 30	30 < 40	40 < 50	50 < 60	>= 60			
				1	2	3	4	5	6	7	8	9		10	11	12	13	14	15	16	17	18	19	20	21
4	*40*00	Diebstahl insgesamt in/aus Boden-, Kellerräumen und Waschküchen	männl: weibl: insg:	5 3 8	0 0 0	0 0 0	0 0 0	0 0 0	0 0 0	0 0 0	0 0 0	0 0 0	0 0 0	0 0 0	0 0 0	0 1 1	0 1 1	0 0 1	3 2 5	1 0 1	0 0 1	0 0 0	0 0 0	5 3 8	
4	*45*00	Diebstahl insgesamt in/aus überwiegend unbezogenen Neu- und Rohbauten, Baubuden und Baustellen	männl: weibl: insg:	1 0 1	0 0 0	0 0 0	0 0 0	0 0 0	0 0 0	0 0 0	0 0 0	0 0 0	0 0 0	0 0 0	0 0 0	0 0 0	0 0 0	0 0 0	0 0 0	1 0 1	0 0 0	0 0 0	0 0 0	0 0 0	1 0 1
4	*50*00	Diebstahl insgesamt an/aus Kraftfahrzeugen	männl: weibl: insg:	2 0 2	0 0 0	0 0 0	0 0 0	0 0 0	0 0 0	0 0 0	0 0 0	0 0 0	0 0 0	0 0 0	0 0 0	1 0 1	1 0 1	0 0 0	1 0 1	0 0 0	0 0 0	0 0 0	0 0 0	0 0 0	2 0 2
4	*90*00	Diebstahl insgesamt Taschendiebstahl	männl: weibl: insg:	0 1 1	0 0 0	0 0 0	0 0 0	0 0 0	0 0 0	0 0 0	0 0 0	0 0 0	0 0 0	0 0 0	0 0 0	0 0 0	0 0 0	0 0 0	0 1 1	0 0 0	0 0 0	0 0 0	0 0 0	0 0 0	0 1 1
4	500000	Vermögens- und Fälschungsdelikte	männl: weibl: insg:	151 83 234	0 0 0	0 0 0	0 0 0	2 0 2	2 0 2	1 2 3	2 1 3	3 3 6	10 5 15	15 8 23	4 2 6	8 4 12	12 6 18	20 17 37	48 21 69	29 15 44	15 9 24	12 7 19	12 7 19	136 75 211	
4	510000	Betrug §§ 263, 263a, 264, 264a, 265, 265a, 265b StGB	männl: weibl: insg:	95 64 159	0 0 0	0 0 0	0 0 0	2 0 2	2 0 2	0 1 2	0 3 3	3 4 7	5 7 12	3 4 12	5 7 12	3 4 10	6 5 14	9 14 29	15 15 44	29 10 29	19 10 17	10 7 14	8 6 14	90 57 147	
4	511000	Waren- und Warenkreditbetrug	männl: weibl: insg:	23 23 46	0 0 0	0 0 0	0 0 0	0 0 0	0 0 0	0 1 1	0 0 0	0 1 1	1 2 3	1 3 4	1 3 4	1 2 3	1 3 5	2 7 11	4 5 15	10 5 6	4 2 3	1 2 3	1 2 2	1 1 2	22 20 42
4	511200	Sonstiger Warenkreditbetrug	männl: weibl: insg:	15 10 25	0 0 0	0 0 0	0 0 0	0 0 0	0 0 0	0 0 0	0 0 0	0 0 0	0 0 0	0 0 0	0 1 1	1 2 3	1 3 4	4 2 6	6 3 9	2 1 3	1 1 2	1 1 2	1 0 1	1 0 1	15 10 25
6	511201	Tankbetrug	männl: weibl: insg:	4 2 6	0 0 0	0 0 0	0 0 0	0 0 0	0 0 0	0 0 0	0 0 0	0 0 0	0 0 0	0 0 0	0 0 0	0 0 0	0 0 0	0 0 0	1 0 1	1 0 1	1 0 1	0 1 1	0 0 1	0 0 1	4 2 6
6	511210	Weitere Arten des Warenkreditbetruges §§ 263, 263a StGB	männl: weibl: insg:	11 8 19	0 0 0	0 0 0	0 0 0	0 0 0	0 0 0	0 0 0	0 0 0	0 0 0	0 0 0	0 0 0	0 1 1	1 2 3	1 3 4	3 2 5	5 2 7	1 1 2	1 0 2	1 0 1	0 0 0	0 0 0	11 8 19
6	511211	Weitere Arten des Warenkreditbetruges § 263 StGB	männl: weibl: insg:	10 4 14	0 0 0	0 0 0	0 0 0	0 0 0	0 0 0	0 0 0	0 0 0	0 0 0	0 0 0	0 0 0	0 1 1	1 1 2	1 3 4	2 3 6	5 1 6	1 1 2	1 0 1	1 0 1	0 0 0	0 0 0	10 4 14
6	511212	Weitere Arten des Warenkreditbetruges § 263a StGB	männl: weibl: insg:	1 4 5	0 0 0	0 0 0	0 0 0	0 0 0	0 0 0	0 0 0	0 0 0	0 0 0	0 0 0	0 0 0	0 1 1	0 1 2	0 2 2	0 1 2	1 1 2	0 1 1	0 0 0	0 0 0	0 0 0	0 0 0	0 4 5
64	511300	Warenbetrug	männl: weibl: insg:	9 13 22	0 0 0	0 0 0	0 0 0	0 0 0	0 0 0	0 1 1	0 0 0	0 1 1	1 2 3	1 3 4	1 0 1	0 0 0	1 1 2	1 5 6	4 2 6	2 1 3	0 1 1	0 1 1	0 1 1	0 1 1	8 10 18
64	513000	Kapitalanlage- und Anlagebetrug	männl: weibl: insg:	1 1 2	0 0 0	0 0 0	0 0 0	0 0 0	0 0 0	0 0 0	0 0 0	0 0 0	0 0 0	0 0 0	0 0 0	0 0 0	0 0 0	0 0 0	0 0 0	0 0 0	0 0 0	0 1 1	0 0 1	0 0 1	1 1 2
64	513200	Anlagebetrug gemäß § 263 StGB	männl: weibl: insg:	1 1 2	0 0 0	0 0 0	0 0 0	0 0 0	0 0 0	0 0 0	0 0 0	0 0 0	0 0 0	0 0 0	0 0 0	0 0 0	0 0 0	0 0 0	0 0 0	0 0 0	0 1 1	0 0 1	0 0 1	0 0 1	1 1 2
4	515000	Erschleichen von Leistungen § 265a StGB	männl: weibl: insg:	10 4 14	0 0 0	0 0 0	0 0 0	0 0 0	0 0 0	0 1 1	0 0 0	0 1 1	1 1 1	1 0 1	1 0 2	0 0 2	2 0 2	2 0 3	1 2 5	0 0 0	0 0 0	0 0 0	0 0 0	1 0 2	9 3 12

Schlüssel der Tat	Straftat	Sexus	TV insge- samt	Kinder						Jugendliche			Heran- w.	< 21	Erwachsene ab 21 Jahre										
									< 14			14 < 18								>= 21					
				< 6	6 < 8	8 < 10	10 < 12	12 < 14		14 < 16	16 < 18				18 < 21	21 < 23	23 < 25	21 < 25	25 < 30	30 < 40	40 < 50	50 < 60	>= 60		
				5	6	7	8	9	10	11	12	13			14	15	16	17	18	19	20	21	22	23	24
6	515001	Beförderungser schleichung	männl: weibl: insg:	9 3 12	0 0 0	0 0 0	0 0 0	0 0 0	0 0 0	0 0 0	0 1 1	0 0 0	0 1 1	1 0 2	1 0 2	0 0 0	2 0 2	2 0 2	1 1 2	5 0 5	0 0 0	0 0 0	0 1 0	0 0 1	8 2 10
6	515079	Sonstiges Erschleichen von Leistungen gemäß § 265a StGB	männl: weibl: insg:	1 2 1	0 0 0	0 0 0	0 0 0	0 0 0	0 0 0	0 0 0	0 0 0	0 0 0	0 0 0	0 0 0	0 0 0	0 0 0	0 0 0	0 0 0	0 1 1	0 0 0	0 0 0	0 0 0	1 0 0	1 1 2	
64	516000	Betrug bzw. Computerbetrug mittels rechtswidrig erlangter unbarer Zahlungsmittel	männl: weibl: insg:	6 1 7	0 0 0	0 0 0	0 0 0	2 0 2	2 0 2	0 0 0	0 0 0	0 0 0	0 0 0	2 0 2	0 0 0	0 0 0	0 0 0	0 0 0	0 1 2	1 0 2	2 0 1	1 0 1	0 0 0	4 1 5	
64	516200	Betrug mittels rechtswidrig erlangter Zahlungskarten ohne PIN (Lastschriftverfahren)	männl: weibl: insg:	1 0 1	0 0 0	0 0 0	0 0 0	0 0 0	0 0 0	0 0 0	0 0 0	0 0 0	0 0 0	0 0 0	0 0 0	0 0 0	0 0 0	0 0 0	0 0 0	1 0 1	0 0 0	0 0 0	0 0 0	0 0 0	1 0 1
64	516300	Computerbetrug mittels rechtswidrig erlangter Zahlungskarten mit PIN § 263a StGB	männl: weibl: insg:	1 0 1	0 0 0	0 0 0	0 0 0	0 0 0	0 0 0	0 0 0	0 0 0	0 0 0	0 0 0	0 0 0	0 0 0	0 0 0	0 0 0	0 0 0	0 0 0	0 0 1	0 0 0	1 0 0	0 0 0	0 0 0	1 0 1
64	516900	Betrug bzw. Computerbetrug mittels rechtswidrig erlangter sonstiger unbarer Zahlungsmittel §§ 263, 263a StGB	männl: weibl: insg:	4 1 5	0 0 0	0 0 0	0 0 0	2 0 2	2 0 2	0 0 0	0 0 0	0 0 0	0 0 0	2 0 2	0 0 0	0 0 0	0 0 0	0 0 0	0 1 1	0 0 1	1 0 1	1 0 1	0 0 0	2 1 3	
6	516910	Betrug mittels rechtswidrig erlangter sonstiger unbarer Zahlungsmittel § 263 StGB	männl: weibl: insg:	4 0 4	0 0 0	0 0 0	0 0 0	2 0 2	2 0 2	0 0 0	0 0 0	0 0 0	0 0 0	2 0 2	0 0 0	0 0 0	0 0 0	0 0 0	0 0 0	0 0 1	1 0 1	1 0 1	0 0 0	2 0 2	
6	516920	Computerbetrug mittels rechtswidrig erlangter sonstiger unbarer Zahlungsmittel § 263a StGB	männl: weibl: insg:	0 1 1	0 0 0	0 0 0	0 0 0	0 0 0	0 0 0	0 0 0	0 0 0	0 0 0	0 0 0	0 0 0	0 0 0	0 0 0	0 0 0	0 0 0	0 0 0	0 1 1	0 0 0	0 0 0	0 0 0	0 0 0	0 1 1
4	517000	Sonstiger Betrug	männl: weibl: insg:	60 42 102	0 0 0	0 0 0	0 0 0	0 0 0	0 0 0	0 0 0	0 1 1	0 1 1	0 2 3	1 3 4	1 3 4	2 1 3	3 4 6	5 9 20	11 9 20	16 10 26	13 8 21	8 4 12	6 4 10	59 39 98	
64	517100	Leistungsbetrug	männl: weibl: insg:	2 3 5	0 0 0	0 0 0	0 0 0	0 0 0	0 0 0	0 0 0	0 0 0	0 0 0	0 0 0	0 0 0	0 0 0	0 0 0	0 0 0	0 0 0	0 0 0	0 2 2	1 1 2	1 0 1	1 0 1	2 3 5	
64	517200	Leistungskreditbetrug §§ 263, 263a StGB	männl: weibl: insg:	4 3 7	0 0 0	0 0 0	0 0 0	0 0 0	0 0 0	0 0 0	0 0 0	0 0 0	0 0 0	0 0 0	0 0 0	0 0 0	0 0 0	0 0 0	1 2 4	2 1 1	0 1 1	1 0 1	0 0 0	4 3 7	
6	517210	Leistungskreditbetrug § 263 StGB	männl: weibl: insg:	4 2 6	0 0 0	0 0 0	0 0 0	0 0 0	0 0 0	0 0 0	0 0 0	0 0 0	0 0 0	0 0 0	0 0 0	0 0 0	0 0 0	0 0 0	1 1 1	2 1 3	0 1 1	1 0 1	0 0 0	4 2 6	
6	517220	Leistungskreditbetrug § 263a StGB	männl: weibl: insg:	1 1 2	0 0 0	0 0 0	0 0 0	0 0 0	0 0 0	0 0 0	0 0 0	0 0 0	0 0 0	0 0 0	0 0 0	0 0 0	0 0 0	0 0 0	0 1 2	1 0 0	0 0 0	0 0 0	0 0 0	1 1 2	
64	517500	Computerbetrug (sonstiger) § 263a StGB (soweit nicht unter den Schlüsseln 511120, 511212, 516300, 516520, 516920, 517220, 517900, 518112 bzw. 518302 zu erfassen)	männl: weibl: insg:	7 4 11	0 0 0	0 0 0	0 0 0	0 0 0	0 0 0	0 0 0	0 1 1	0 1 1	0 0 0	0 1 1	0 0 1	1 0 2	2 0 3	3 2 3	1 2 3	3 2 4	0 0 0	0 0 0	0 0 0	0 0 0	7 3 10
6	517510	Computerbetrug (sonstiger) § 263a Abs. 1 und 2 StGB	männl: weibl: insg:	7 4 11	0 0 0	0 0 0	0 0 0	0 0 0	0 0 0	0 0 0	0 1 1	0 1 1	0 0 0	0 1 1	0 0 1	1 0 2	2 0 3	3 2 3	1 2 3	3 1 4	0 0 0	0 0 0	0 0 0	0 0 0	7 3 10
64	517800	Sozialleistungsbetrug § 263 StGB	männl: weibl: insg:	2 5 7	0 0 0	0 0 0	0 0 0	0 0 0	0 0 0	0 0 0	0 0 0	0 0 0	0 0 0	0 0 0	0 0 0	0 1 1	0 1 2	2 1 1	0 1 2	0 1 1	0 1 0	0 0 0	0 2 2	2 5 7	

Schlüssel der Tat	Straftat	Sexus	TV insgesamt	Kinder						Jugendliche			Heranw.	< 21	Erwachsene ab 21 Jahre									
									< 14			14 < 18						21 < 25						>= 21
				< 6	6 < 8	8 < 10	10 < 12	12 < 14		14 < 16	16 < 18				18 < 21	21 < 23	23 < 25		25 < 30	30 < 40	40 < 50	50 < 60	>= 60	
				1	2	3	4	5	6	7	8	9			10	11	12	13	14	15	16	17	18	19
64	518100	Abrechnungsbetrug	männl: weibl: insg:	0 1 1	0 0 0	0 0 0	0 0 0	0 0 0	0 0 0	0 0 0	0 0 0	0 0 0	0 0 0	0 0 0	0 0 0	0 0 0	0 0 0	0 0 0	0 0 0	0 0 0	0 0 0	0 1 1	0 1 1	0 1 1
6	518179	Sonstiger Abrechnungsbetrug	männl: weibl: insg:	0 1 1	0 0 0	0 0 0	0 0 0	0 0 0	0 0 0	0 0 0	0 0 0	0 0 0	0 0 0	0 0 0	0 0 0	0 0 0	0 0 0	0 0 0	0 0 0	0 0 0	0 0 0	0 1 1	0 1 1	0 1 1
64	518200	Einmietbetrug	männl: weibl: insg:	8 1 9	0 0 0	0 0 0	0 0 0	0 0 0	0 0 0	0 0 0	0 0 0	0 0 0	0 0 0	0 0 0	1 0 1	0 0 0	1 0 1	3 0 3	1 0 1	3 0 3	0 1 1	0 0 0	0 1 0	8 1 9
64	518300	Überweisungsbetrug §§ 263, 263a StGB	männl: weibl: insg:	1 0 1	0 0 0	0 0 0	0 0 0	0 0 0	0 0 0	0 0 0	0 0 0	0 0 0	0 0 0	0 0 0	0 0 0	0 0 0	0 0 0	0 0 0	0 0 0	0 0 0	0 0 1	0 0 0	0 0 0	1 0 1
6	518301	Überweisungsbetrug § 263 StGB	männl: weibl: insg:	1 0 1	0 0 0	0 0 0	0 0 0	0 0 0	0 0 0	0 0 0	0 0 0	0 0 0	0 0 0	0 0 0	0 0 0	0 0 0	0 0 0	0 0 0	0 0 0	0 0 0	1 0 1	0 0 0	0 0 0	1 0 1
64	518800	Kreditvermittlungsbetrug § 263 StGB	männl: weibl: insg:	1 0 1	0 0 0	0 0 0	0 0 0	0 0 0	0 0 0	0 0 0	0 0 0	0 0 0	0 0 0	0 0 0	0 0 0	0 0 0	0 0 0	0 0 0	0 0 0	0 0 0	1 0 1	0 0 0	0 0 0	1 0 1
64	518900	Sonstige weitere Betrugsarten	männl: weibl: insg:	37 26 63	0 0 0	0 0 0	0 0 0	0 0 0	0 0 0	0 0 0	0 0 0	0 0 0	1 2 3	1 2 3	0 1 1	1 3 4	1 4 5	4 7 11	12 6 18	8 4 12	6 2 8	6 2 8	5 1 6	36 24 60
4	520000	Veruntreuungen §§ 266, 266a, 266b StGB	männl: weibl: insg:	7 2 9	0 0 0	0 0 0	0 0 0	0 0 0	0 0 0	0 0 0	0 0 0	0 0 0	0 0 0	0 0 0	0 0 0	0 0 0	0 0 0	1 1 2	1 0 1	3 0 3	1 0 2	1 1 1	1 0 2	7 2 9
4	521000	Untreue § 266 StGB	männl: weibl: insg:	1 0 1	0 0 0	0 0 0	0 0 0	0 0 0	0 0 0	0 0 0	0 0 0	0 0 0	0 0 0	0 0 0	0 0 0	0 0 0	0 0 0	0 0 0	0 0 0	0 0 0	0 0 0	0 0 0	1 0 1	1 0 1
6	521079	Sonstige Untreue	männl: weibl: insg:	1 0 1	0 0 0	0 0 0	0 0 0	0 0 0	0 0 0	0 0 0	0 0 0	0 0 0	0 0 0	0 0 0	0 0 0	0 0 0	0 0 0	0 0 0	0 0 0	0 0 0	0 0 0	0 0 0	1 0 1	1 0 1
64	522000	Vorenthalten und Veruntreuen von Arbeitsentgelt gemäß § 266a StGB	männl: weibl: insg:	6 2 8	0 0 0	0 0 0	0 0 0	0 0 0	0 0 0	0 0 0	0 0 0	0 0 0	0 0 0	0 0 0	0 0 0	0 0 0	0 0 0	1 1 2	1 0 1	3 0 3	1 1 2	0 1 0	0 1 0	6 2 8
4	530000	Unterschlagung §§ 246, 247, 248a StGB	männl: weibl: insg:	26 9 35	0 0 0	0 0 0	0 0 0	0 0 0	2 0 2	2 0 2	0 0 0	1 0 1	1 0 1	5 1 6	8 1 9	1 0 1	1 0 1	2 0 2	1 3 4	9 2 11	4 3 7	2 0 2	0 0 0	18 8 26
6	530079	Unterschlagung sonstiger Güter/Sachen gemäß §§ 246, 247, 248a StGB - ohne von Kfz	männl: weibl: insg:	26 9 35	0 0 0	0 0 0	0 0 0	0 0 0	2 0 2	2 0 2	0 0 0	1 0 1	1 0 1	5 1 6	8 1 9	1 0 1	1 0 1	2 0 2	3 1 4	9 2 11	4 3 7	2 0 2	0 0 0	18 8 26
4	540000	Urkundenfälschung §§ 267-271, 273-279, 281 StGB	männl: weibl: insg:	34 9 43	0 0 0	0 0 0	0 0 0	0 0 0	0 0 0	1 0 1	1 0 1	2 0 2	3 0 3	5 0 5	8 0 8	1 0 1	1 0 1	6 1 7	14 4 18	5 2 7	1 1 2	1 1 2	2 1 3	29 9 38
6	540001	Sonstige Urkundenfälschung gemäß § 267 StGB	männl: weibl: insg:	24 7 31	0 0 0	0 0 0	0 0 0	0 0 0	0 0 0	1 0 1	1 0 1	2 0 2	1 0 1	3 0 3	0 0 0	0 0 0	0 0 0	5 1 6	11 3 14	3 2 5	1 1 2	1 0 1	1 0 1	21 7 28
6	540002	Mittelbare Falschbeurkundung	männl: weibl: insg:	3 1 4	0 0 0	0 0 0	0 0 0	0 0 0	0 0 0	0 0 0	0 0 0	0 0 0	0 0 0	0 0 0	0 0 0	0 0 0	0 0 0	1 0 1	1 1 2	0 0 0	0 0 0	0 0 1	1 0 1	3 1 4

Schlüssel der Tat	Straftat	Sexus	TV insge- samt	Kinder						Jugendliche			Heran- w. 18 < 21	Erwachsene ab 21 Jahre									
									< 14			14 < 18		< 21			21 < 25					>= 21	
				< 6	6 < 8	8 < 10	10 < 12	12 < 14		14 < 16	16 < 18			21 < 23	23 < 25	25 < 30	30 < 40	40 < 50	50 < 60	>= 60			
									5			6									7	8	9
6	540010	Missbrauch von Ausweispapieren	männl: weibl: insg:	2 1 3	0 0 0	0 0 0	0 0 0	0 0 0	0 0 0	0 0 0	0 0 0	0 0 0	0 0 0	0 0 0	0 0 0	0 0 0	0 0 0	0 0 0	2 0 2	0 0 0	0 0 0	0 1 1	0 0 3
4	543000	Fälschung beweisheblicher Daten, Täuschung im Rechtsverkehr bei Datenverarbeitung §§ 269, 270 StGB	männl: weibl: insg:	5 0 5	0 0 0	0 0 0	0 0 0	0 0 0	0 0 0	0 0 0	0 0 0	0 0 0	2 0 2	2 0 2	0 0 0	1 0 1	1 0 1	0 0 0	2 0 2	0 0 0	0 0 0	0 0 0	0 0 3
6	543010	Fälschung beweisheblicher Daten gemäß § 269 StGB	männl: weibl: insg:	5 0 5	0 0 0	0 0 0	0 0 0	0 0 0	0 0 0	0 0 0	0 0 0	0 0 0	2 0 2	2 0 2	0 0 0	1 0 1	1 0 1	0 0 0	2 0 2	0 0 0	0 0 0	0 0 0	0 0 3
4	550000	Geld- und Wertzeichenfälschung, Fälschung von Zahlungskarten mit oder ohne Garantiefunktion, Schecks und Wechseln §§ 146-149, 151, 152, 152a, 152b StGB	männl: weibl: insg:	1 1 2	0 0 0	0 0 0	0 0 0	0 0 0	0 0 0	0 0 0	0 0 0	0 0 0	0 0 0	0 0 0	0 1 1	0 0 0	1 1 1	0 0 0	0 0 0	0 0 0	0 0 0	1 0 1	0 0 0
4	552000	Inverkehrbringen von Falschgeld §§ 146 Abs. 1 Nr. 3, 147 StGB	männl: weibl: insg:	1 1 2	0 0 0	0 0 0	0 0 0	0 0 0	0 0 0	0 0 0	0 0 0	0 0 0	0 0 0	0 0 0	0 1 1	0 0 0	0 1 1	0 0 0	0 0 0	0 0 0	1 0 1	0 0 0	
6	552010	Inverkehrbringen von Falschgeld gemäß § 146 Abs. 1 Nr. 3 StGB	männl: weibl: insg:	0 1 1	0 0 0	0 0 0	0 0 0	0 0 0	0 0 0	0 0 0	0 0 0	0 0 0	0 0 0	0 0 0	0 1 1	0 0 0	0 1 1	0 0 0	0 0 0	0 0 0	0 0 0	0 0 0	
6	552020	Inverkehrbringen von Falschgeld gemäß § 147 StGB (nach gutgläubigem Erwerb)	männl: weibl: insg:	1 0 1	0 0 0	0 0 0	0 0 0	0 0 0	0 0 0	0 0 0	0 0 0	0 0 0	0 0 0	0 0 0	0 0 0	0 0 0	0 0 0	0 0 0	0 0 0	0 0 0	1 0 1	0 0 0	
4	560000	Insolvenzstraftaten §§ 283, 283a-d StGB	männl: weibl: insg:	2 1 3	0 0 0	0 0 0	0 0 0	0 0 0	0 0 0	0 0 0	0 0 0	0 0 0	0 0 0	0 0 0	0 0 0	0 0 0	0 1 1	0 0 0	0 0 0	0 0 0	1 0 1	1 0 1	
64	561000	Bankrott gemäß § 283 StGB	männl: weibl: insg:	1 0 1	0 0 0	0 0 0	0 0 0	0 0 0	0 0 0	0 0 0	0 0 0	0 0 0	0 0 0	0 0 0	0 0 0	0 0 0	0 0 0	0 0 0	0 0 0	0 0 0	1 0 1	0 0 0	
64	563000	Verletzung der Buchführungspflicht gemäß § 283b StGB	männl: weibl: insg:	1 1 2	0 0 0	0 0 0	0 0 0	0 0 0	0 0 0	0 0 0	0 0 0	0 0 0	0 0 0	0 0 0	0 0 0	0 0 0	0 1 1	0 0 0	0 0 0	0 0 0	0 0 0	1 0 1	
4	600000	Sonstige Straftatbestände (StGB)	männl: weibl: insg:	334 89 423	0 0 0	0 0 0	2 3 10	7 3 4	2 2 16	11 5 12	9 3 10	10 0 22	19 3 22	53 1 54	83 9 92	27 3 30	15 4 19	42 7 49	52 9 61	74 27 101	32 16 48	21 8 29	30 13 43
4	610000	Erpressung § 253 StGB	männl: weibl: insg:	9 0 9	0 0 0	0 0 0	0 0 0	0 0 0	0 0 0	0 0 0	0 0 0	2 0 2	2 0 2	3 0 3	5 0 5	1 0 1	0 0 0	1 0 1	1 0 1	1 0 1	0 0 0	1 0 1	0 0 0
6	610001	Schutzgelderpressung	männl: weibl: insg:	3 0 3	0 0 0	0 0 0	0 0 0	0 0 0	0 0 0	0 0 0	0 0 0	1 0 1	1 0 1	2 0 2	3 0 3	0 0 0	0 0 0	0 0 0	0 0 0	0 0 0	0 0 0	0 0 0	
6	610079	Sonstige Erpressung	männl: weibl: insg:	6 0 6	0 0 0	0 0 0	0 0 0	0 0 0	0 0 0	0 0 0	0 0 0	1 0 1	1 0 1	1 0 1	2 0 2	1 0 1	0 0 0	1 0 1	1 0 1	1 0 1	0 0 0	1 0 1	
4	620000	Widerstand gegen die Staatsgewalt und Straftaten gegen die öffentliche Ordnung §§ 111, 113, 114, 120, 121, 123-127, 129, 130-134, 136, 138, 140, 145, 145a, 145c, 145d StGB	männl: weibl: insg:	139 12 151	0 0 0	0 0 0	0 0 0	0 0 0	0 0 0	0 0 0	3 0 3	3 0 3	6 0 6	36 0 36	42 0 42	16 2 18	10 0 10	26 2 28	23 2 25	24 3 27	10 3 13	10 1 11	4 1 5
6	620001	Störung des öffentlichen Friedens durch Androhung von Straftaten	männl: weibl: insg:	1 0 1	0 0 0	0 0 0	0 0 0	0 0 0	0 0 0	0 0 0	0 0 0	0 0 0	0 0 0	0 0 0	0 0 0	0 0 0	0 0 0	0 0 0	0 0 0	0 0 0	1 0 1	0 0 0	

Schlüssel der Tat	Straftat	Sexus	TV insgesamt	Kinder						Jugendliche			Heranw.	< 21	Erwachsene ab 21 Jahre										
									< 14			14 < 18						21 < 25						>= 21	
				< 6	6 < 8	8 < 10	10 < 12	12 < 14		14 < 16	16 < 18				18 < 21	21 < 23	23 < 25		25 < 30	30 < 40	40 < 50	50 < 60	>= 60		
				1	2	3	4	5	6	7	8	9			10	11	12	13	14	15	16	17	18	19	20
6	620006	Missbrauch von Titeln, Berufsbezeichnungen, Abzeichen	männl: 1 weibl: 0 insg: 1	0	0	0	0	0	0	0	0	0	0	0	0	0	0	0	0	0	1	0	0	0	1
6	620013	Missbrauch von Notrufen und Beeinträchtigung von Unfallverhütungs- und Nothilfemitteln	männl: 10 weibl: 0 insg: 10	0	0	0	0	0	0	0	0	0	0	4	4	3	1	4	1	1	0	0	0	0	6
6	620014	Verstoß gegen Weisung während Führungsaufsicht	männl: 2 weibl: 0 insg: 2	0	0	0	0	0	0	0	0	0	0	0	0	1	0	1	0	0	1	0	0	0	2
4	621000	Widerstand gegen die Staatsgewalt §§ 111, 113, 114, 120, 121 StGB	männl: 11 weibl: 0 insg: 11	0	0	0	0	0	0	0	0	0	0	0	0	0	0	0	4	4	2	1	0	0	11
6	621010	Öffentliche Aufforderung zu Straftaten	männl: 4 weibl: 0 insg: 4	0	0	0	0	0	0	0	0	0	0	0	0	0	0	0	2	1	0	1	0	0	4
4	621020	Widerstand gegen Vollstreckungsbeamte	männl: 4 weibl: 0 insg: 4	0	0	0	0	0	0	0	0	0	0	0	0	0	0	0	2	2	0	0	0	0	4
6	621021	Widerstand gegen Polizeivollzugsbeamte	männl: 4 weibl: 0 insg: 4	0	0	0	0	0	0	0	0	0	0	0	0	0	0	0	2	2	0	0	0	0	4
6	621040	Gefangenenerbefreiung	männl: 3 weibl: 0 insg: 3	0	0	0	0	0	0	0	0	0	0	0	0	0	0	0	0	1	2	0	0	0	3
4	622000	Hausfriedensbruch §§ 123, 124 StGB	männl: 44 weibl: 10 insg: 54	0	0	0	0	0	0	0	0	0	0	4	4	3	1	4	9	13	4	7	3	0	40
64	622100	Hausfriedensbruch gemäß § 123 StGB	männl: 44 weibl: 10 insg: 54	0	0	0	0	0	0	0	0	0	0	4	4	3	1	4	9	13	4	7	3	0	40
4	623000	Landfriedensbruch §§ 125, 125a StGB	männl: 61 weibl: 0 insg: 61	0	0	0	0	0	0	0	2	2	4	27	31	9	8	17	8	5	0	0	0	0	30
6	623010	Landfriedensbruch gemäß § 125 StGB	männl: 3 weibl: 0 insg: 3	0	0	0	0	0	0	0	0	0	0	0	0	0	0	0	1	2	0	0	0	0	3
6	623020	Besonders schwerer Landfriedensbruch gemäß § 125a StGB	männl: 58 weibl: 0 insg: 58	0	0	0	0	0	0	2	2	4	27	31	9	8	17	7	3	0	0	0	0	0	27
4	624000	Vortäuschen einer Straftat § 145d StGB	männl: 8 weibl: 1 insg: 9	0	0	0	0	0	0	0	1	1	1	1	2	0	0	0	1	1	2	2	0	0	6
6	624079	Vortäuschen einer sonstigen Straftat	männl: 8 weibl: 1 insg: 9	0	0	0	0	0	0	0	1	1	1	1	2	0	0	0	1	1	2	2	0	0	6
4	626000	Gewaltdarstellung § 131 StGB	männl: 1 weibl: 0 insg: 1	0	0	0	0	0	0	1	0	1	0	1	1	0	0	0	0	0	0	0	0	0	0

Schlüssel der Tat	Straftat	Sexus	TV insgesamt	Kinder						Jugendliche			Heranw.	Erwachsene ab 21 Jahre											
									< 14			14 < 18		< 21			21 < 25						>= 21		
				< 6	6 < 8	8 < 10	10 < 12	12 < 14		14 < 16	16 < 18				21 < 23	23 < 25		25 < 30	30 < 40	40 < 50	50 < 60	>= 60			
				1	2	3	4	5	6	7	8	9		10	11	12	13	14	15	16	17	18	19	20	21
64	626100	Gewaltdarstellung, Schriften an Personen unter 18 Jahren gemäß § 131 Abs. 1 Nr. 3 StGB	männl: weibl: insg:	1 0 1	0 0 0	0 0 0	0 0 0	0 0 0	0 0 0	0 0 0	1 0 1	0 0 0	1 0 1	0 0 0	1 0 1	0 0 0	0 0 0	0 0 0	0 0 0	0 0 0	0 0 0	0 0 0	0 0 0	0 0 0	
64	627000	Volksverhetzung gemäß § 130 StGB	männl: weibl: insg:	4 1 5	0 0 0	0 0 0	0 0 0	0 0 0	0 0 0	0 0 0	0 0 0	0 0 0	0 0 0	0 0 0	0 0 0	0 0 0	0 0 0	0 0 0	0 0 0	1 0 1	1 0 1	1 0 1	1 1 2	4 1 5	
4	630000	Begünstigung, Strafvereitelung (ohne Strafvereitelung im Amt), Hehlerei und Geldwäsche §§ 257, 258, 259-261 StGB	männl: weibl: insg:	6 9 15	0 0 0	0 0 0	0 0 0	0 0 0	0 0 0	0 1 1	2 0 2	2 1 3	0 0 0	0 0 0	2 1 3	0 0 0	0 1 1	0 1 1	0 0 2	1 5 6	1 0 1	0 0 0	0 2 2	0 8 12	4
6	630020	Strafvereitelung	männl: weibl: insg:	2 2 4	0 0 0	0 0 0	0 0 0	0 0 0	0 0 0	0 1 1	0 0 2	2 1 3	0 0 0	0 1 3	0 1 3	0 0 0	0 1 1	0 0 1	0 0 0	0 0 0	0 0 0	0 0 0	0 0 0	0 0 0	0 1 1
4	632000	Sonstige Hehlerei §§ 259-260a StGB	männl: weibl: insg:	4 6 10	0 0 0	0 0 0	0 0 0	0 0 0	0 0 0	0 0 0	0 0 0	0 0 0	0 0 0	0 0 0	0 0 0	0 0 0	0 0 0	0 0 0	2 0 2	1 4 5	1 0 1	0 0 0	0 2 2	0 6 10	4
6	632079	Sonstige Hehlerei gemäß § 259 StGB	männl: weibl: insg:	4 6 10	0 0 0	0 0 0	0 0 0	0 0 0	0 0 0	0 0 0	0 0 0	0 0 0	0 0 0	0 0 0	0 0 0	0 0 0	0 0 0	0 0 0	2 0 2	1 4 5	1 0 1	0 0 0	0 2 2	0 6 10	4
64	633000	Geldwäsche, Verschleierung unrechtmäßig erlangter Vermögenswerte gemäß § 261 StGB	männl: weibl: insg:	0 1 1	0 0 0	0 0 0	0 0 0	0 0 0	0 0 0	0 0 0	0 0 0	0 0 0	0 0 0	0 0 0	0 0 0	0 0 0	0 0 0	0 0 0	0 0 0	0 1 1	0 0 0	0 0 0	0 0 0	0 0 0	0 1 1
4	640000	Brandstiftung und Herbeiführen einer Brandgefahr §§ 306-306d, 306f StGB	männl: weibl: insg:	11 5 16	0 0 0	0 0 0	0 0 0	0 0 0	0 0 0	0 1 1	0 0 0	1 0 1	1 0 1	1 0 1	2 0 2	0 0 0	1 0 1	1 0 1	4 0 4	2 1 3	0 2 2	0 0 1	1 2 3	1 2 3	9 5 14
6	640010	Fahrlässige Brandstiftung	männl: weibl: insg:	2 4 6	0 0 0	0 0 0	0 0 0	0 0 0	0 0 0	0 0 0	0 0 0	0 0 0	0 0 0	0 0 0	0 0 0	0 0 0	0 0 0	0 0 0	0 0 0	1 1 2	0 2 2	0 0 0	1 1 1	0 1 1	2 4 6
6	640020	Fahrlässiges Herbeiführen einer Brandgefahr	männl: weibl: insg:	1 1 2	0 0 0	0 0 0	0 0 0	0 0 0	0 0 0	0 0 0	0 0 0	0 0 0	0 0 0	0 0 0	0 0 0	0 0 0	0 0 0	0 0 0	1 0 1	0 0 0	0 0 0	0 0 0	0 0 0	0 1 1	1
4	641000	(Vorsätzliche) Brandstiftung und Herbeiführen einer Brandgefahr §§ 306-306c, 306f Abs. 1 und 2 StGB	männl: weibl: insg:	8 0 8	0 0 0	0 0 0	0 0 0	0 0 0	0 0 0	0 0 0	1 0 1	0 0 0	1 0 1	1 0 1	2 0 2	0 0 0	1 0 1	1 0 1	3 0 3	1 0 1	0 0 0	0 0 0	0 0 0	1 0 1	6
6	641010	Vorsätzliche Brandstiftung	männl: weibl: insg:	8 0 8	0 0 0	0 0 0	0 0 0	0 0 0	0 0 0	0 0 0	1 0 1	0 0 0	1 0 1	1 0 1	2 0 2	0 0 0	1 0 1	1 0 1	3 0 3	1 0 1	0 0 0	0 0 0	0 0 0	1 0 1	6
4	650000	Wettbewerbs-, Korruptions- und Amtsdelikte §§ 258a, 298-300, 331-353d, 355, 357 StGB	männl: weibl: insg:	7 2 9	0 0 0	0 0 0	0 0 0	0 0 0	0 0 0	0 0 0	0 0 0	0 0 0	0 0 0	0 0 0	0 0 0	0 0 0	0 0 0	0 0 0	0 1 1	2 1 3	3 0 3	0 0 2	0 0 2	0 0 0	7 2 9
4	651000	Vorteilsannahme, Bestechlichkeit §§ 331, 332, 335 StGB	männl: weibl: insg:	1 0 1	0 0 0	0 0 0	0 0 0	0 0 0	0 0 0	0 0 0	0 0 0	0 0 0	0 0 0	0 0 0	0 0 0	0 0 0	0 0 0	0 0 0	0 0 0	0 0 0	0 0 0	1 0 1	0 0 0	0 0 0	1 0 1
64	651200	Bestechlichkeit gemäß § 332 StGB	männl: weibl: insg:	1 0 1	0 0 0	0 0 0	0 0 0	0 0 0	0 0 0	0 0 0	0 0 0	0 0 0	0 0 0	0 0 0	0 0 0	0 0 0	0 0 0	0 0 0	0 0 0	0 0 0	1 0 1	0 0 0	0 0 0	0 0 0	1
4	652000	Vorteilsgewährung, Bestechung §§ 333, 334, 335 StGB	männl: weibl: insg:	1 0 1	0 0 0	0 0 0	0 0 0	0 0 0	0 0 0	0 0 0	0 0 0	0 0 0	0 0 0	0 0 0	0 0 0	0 0 0	0 0 0	0 0 0	0 0 0	0 0 0	1 0 1	0 0 0	0 0 0	0 0 0	1 0 1

Schlüssel der Tat	Straftat	Sexus	TV insge- samt	Kinder						Jugendliche			Heran- w. 18 < 21	Erwachsene ab 21 Jahre										
									< 14			14 < 18							>= 21					
				< 6	6 < 8	8 < 10	10 < 12	12 < 14		14 < 16	16 < 18					21 < 25								
														21 < 23	23 < 25		25 < 30	30 < 40	40 < 50	50 < 60	>= 60			
1	2	3	4	5	6	7	8	9	10	11	12	13	14	15	16	17	18	19	20	21	22	23	24	
64	652200	Bestechung gemäß § 334 StGB	männl: weibl: insg:	1 0 1	0 0 0	0 0 0	0 0 0	0 0 0	0 0 0	0 0 0	0 0 0	0 0 0	0 0 0	0 0 0	0 0 0	0 0 0	0 0 0	0 0 0	0 0 0	1 0 1	0 0 0	0 0 0	0 0 0	1 0 1
4	655000	Sonstige Straftaten im Amt §§ 258a, 339-353d, 355, 357 StGB	männl: weibl: insg:	5 2 7	0 0 0	0 0 0	0 0 0	0 0 0	0 0 0	0 0 0	0 0 0	0 0 0	0 0 0	0 0 0	0 0 0	0 0 0	0 0 0	0 1 1	2 1 3	1 0 1	2 0 2	0 0 0	5 2 7	
6	655006	Falschbeurkundung im Amt	männl: weibl: insg:	0 1 1	0 0 0	0 0 0	0 0 0	0 0 0	0 0 0	0 0 0	0 0 0	0 0 0	0 0 0	0 0 0	0 0 0	0 0 0	0 0 0	0 0 0	0 1 1	0 0 0	0 0 0	0 0 0	0 1 1	
64	655100	Körperverletzung im Amt gemäß § 340 StGB	männl: weibl: insg:	5 0 5	0 0 0	0 0 0	0 0 0	0 0 0	0 0 0	0 0 0	0 0 0	0 0 0	0 0 0	0 0 0	0 0 0	0 0 0	0 0 0	0 0 0	2 0 2	1 0 1	2 0 2	0 0 0	5 0 5	
64	655200	Verletzung des Dienstgeheimnisses gemäß § 353b StGB	männl: weibl: insg:	0 1 1	0 0 0	0 0 0	0 0 0	0 0 0	0 0 0	0 0 0	0 0 0	0 0 0	0 0 0	0 0 0	0 0 0	0 0 0	0 0 0	0 1 1	0 0 0	0 0 0	0 0 0	0 0 0	0 1 1	
4	660000	Strafbarer Eigennutz §§ 284, 285, 287-293, 297 StGB	männl: weibl: insg:	4 0 4	0 0 0	0 0 0	0 0 0	0 0 0	0 0 0	0 0 0	0 0 0	0 0 0	1 0 1	1 0 1	0 0 0	1 0 1	1 0 1	0 0 0	0 0 0	1 0 1	0 0 0	1 0 1	3 0 3	
6	660010	Vereiteln der Zwangsvollstreckung	männl: weibl: insg:	1 0 1	0 0 0	0 0 0	0 0 0	0 0 0	0 0 0	0 0 0	0 0 0	0 0 0	0 0 0	0 0 0	0 0 0	0 0 0	0 0 0	0 0 0	0 0 0	1 0 1	0 0 0	0 0 0	0 0 0	
4	662000	Wilderei §§ 292, 293 StGB	männl: weibl: insg:	1 0 1	0 0 0	0 0 0	0 0 0	0 0 0	0 0 0	0 0 0	0 0 0	0 0 0	0 0 0	0 0 0	0 0 0	0 0 0	0 0 0	0 0 0	0 0 0	0 0 0	0 0 0	0 0 0	1 0 1	
64	662100	Jagdwilderei gemäß § 292 StGB	männl: weibl: insg:	1 0 1	0 0 0	0 0 0	0 0 0	0 0 0	0 0 0	0 0 0	0 0 0	0 0 0	0 0 0	0 0 0	0 0 0	0 0 0	0 0 0	0 0 0	0 0 0	0 0 0	0 0 0	0 0 0	1 0 1	
64	663000	Wucher gemäß § 291 StGB	männl: weibl: insg:	2 0 2	0 0 0	0 0 0	0 0 0	0 0 0	0 0 0	0 0 0	0 0 0	0 0 0	1 0 1	1 0 1	0 0 0	1 0 1	1 0 1	0 0 0	0 0 0	0 0 0	0 0 0	0 0 0	0 0 0	
4	670000	Alle sonstigen Straftaten gemäß StGB - ohne Verkehrsdelikte	männl: weibl: insg:	170 63 233	0 0 0	0 0 0	2 0 2	7 3 10	2 2 4	11 5 16	5 2 7	4 0 4	9 2 11	14 1 15	34 8 42	11 1 12	3 3 6	14 4 18	25 6 31	47 18 65	17 12 29	9 7 16	24 8 32	136 55 191
6	670001	Falsche uneidliche Aussage (Falschaussage)	männl: weibl: insg:	6 2 8	0 0 0	0 0 0	0 0 0	0 0 0	0 0 0	0 0 0	0 0 0	0 0 0	0 0 0	0 0 0	0 0 0	0 0 0	0 0 0	0 0 0	1 0 1	2 0 2	0 2 2	2 0 2	1 0 1	6 2 8
6	670003	Falsche Versicherung an Eides statt	männl: weibl: insg:	4 1 5	0 0 0	0 0 0	0 0 0	0 0 0	0 0 0	0 0 0	0 0 0	0 0 0	0 0 0	0 0 0	0 0 0	0 0 0	0 0 0	0 0 0	1 0 1	0 0 0	1 0 1	0 0 0	2 1 3	4 1 5
6	670007	Falsche Verdächtigung	männl: weibl: insg:	10 4 14	0 0 0	0 0 0	0 0 0	0 0 0	0 0 0	0 0 0	0 0 0	0 0 0	2 0 2	2 0 2	0 0 0	0 1 1	0 1 1	0 1 1	0 1 1	2 1 3	4 1 5	1 0 1	1 0 1	8 4 12
6	670018	Verletzung von Privatgeheimnissen	männl: weibl: insg:	0 1 1	0 0 0	0 0 0	0 0 0	0 0 0	0 0 0	0 0 0	0 0 0	0 0 0	0 0 0	0 0 0	0 0 0	0 0 0	0 0 0	0 0 0	0 0 0	0 0 0	0 0 0	0 0 0	0 1 1	0 1 1
6	670020	Verletzung des Post- u. Fernmeldegeheimnisses	männl: weibl: insg:	1 0 1	0 0 0	0 0 0	0 0 0	0 0 0	0 0 0	0 0 0	0 0 0	0 0 0	0 0 0	0 0 0	0 0 0	0 0 0	0 0 0	0 0 0	0 0 0	1 0 1	0 0 0	0 0 0	0 0 0	1 0 1

Schlüssel der Tat	Straftat	Sexus	TV insge- samt	Kinder						Jugendliche			Heran- w. 18 < 21	Erwachsene ab 21 Jahre										
									< 14			14 < 18		< 21			21 < 25						>= 21	
				< 6	6 < 8	8 < 10	10 < 12	12 < 14		14 < 16	16 < 18				21 < 23	23 < 25		25 < 30	30 < 40	40 < 50	50 < 60	>= 60		
				5	6	7	8	9	10	11	12	13		14	15	16	17	18	19	20	21	22	23	24
6	670025	Gefährliche Eingriffe in den Straßenverkehr	männl: weibl: insg:	1 0 1	0 0 0	0 0 0	0 0 0	0 0 0	0 0 0	0 0 0	0 0 0	0 0 0	1 0 1	1 0 0	0 0 0	0 0 0	0 0 0	0 0 0	0 0 0	0 0 0	0 0 0	0 0 0	0 0 0	
6	670032	Unterlassene Hilfeleistung	männl: weibl: insg:	1 0 1	0 0 0	0 0 0	0 0 0	0 0 0	0 0 0	0 0 0	0 0 0	0 0 0	0 0 0	0 0 0	0 0 0	0 0 0	0 0 0	0 0 0	1 0 1	0 0 0	0 0 0	0 0 0	1 0 1	
6	670034	Verletzung des höchstpersönlichen Lebensbereiches durch Bildaufnahmen	männl: weibl: insg:	2 0 2	0 0 0	0 0 0	0 0 0	0 0 0	0 0 0	0 0 0	0 0 0	0 0 0	0 0 0	0 0 0	1 0 1	0 0 0	1 0 1	0 0 0	1 0 1	0 0 0	0 0 0	0 0 0	2 0 2	
64	671000	Verletzung der Unterhaltspflicht gemäß § 170 StGB	männl: weibl: insg:	1 1 2	0 0 0	0 0 0	0 0 0	0 0 0	0 0 0	0 0 0	0 0 0	0 0 0	0 0 0	0 0 0	0 0 0	0 0 0	0 0 0	0 0 0	0 1 1	0 0 0	1 0 1	0 0 0	0 0 0	1 1 2
64	672000	Verletzung der Fürsorge- oder Erziehungspflicht gemäß § 171 StGB	männl: weibl: insg:	0 1 1	0 0 0	0 0 0	0 0 0	0 0 0	0 0 0	0 0 0	0 0 0	0 0 0	0 0 0	0 0 0	0 0 0	0 0 0	0 0 0	0 0 0	0 1 1	0 0 0	0 0 0	0 0 0	0 0 0	0 1 1
4	673000	Beleidigung §§ 185-187, 189 StGB	männl: weibl: insg:	71 37 108	0 0 0	0 0 0	0 1 1	0 1 1	0 2 2	1 2 1	0 0 0	1 0 1	4 0 4	5 2 7	3 1 4	1 3 4	4 4 8	11 2 13	24 11 35	8 7 15	5 6 11	5 6 11	14 5 19	66 35 101
6	673010	Beleidigung ohne sexuelle Grundlage	männl: weibl: insg:	57 20 77	0 0 0	0 0 0	0 1 1	0 0 0	0 1 1	0 1 0	0 0 0	0 0 0	4 0 4	4 0 4	2 1 2	1 2 3	3 2 5	10 2 12	19 4 23	5 4 9	5 4 9	11 4 14	53 19 72	
6	673020	Üble Nachrede ohne sexuelle Grundlage	männl: weibl: insg:	2 2 4	0 0 0	0 0 0	0 0 0	0 0 0	0 0 0	0 0 0	0 0 0	0 0 0	0 0 0	0 0 0	0 0 0	0 0 0	0 0 0	0 0 0	0 1 1	0 0 0	0 0 0	2 1 3	2 1 4	
6	673030	Verleumdung ohne sexuelle Grundlage	männl: weibl: insg:	7 12 19	0 0 0	0 0 0	0 0 0	0 0 0	0 0 0	0 0 0	0 0 0	0 0 0	0 0 0	0 0 0	1 1 1	1 2 2	2 0 2	1 5 7	2 3 5	0 1 1	0 1 1	2 1 3	7 12 19	
4	673100	Beleidigung auf sexueller Grundlage §§ 185-187, 189 StGB	männl: weibl: insg:	6 4 10	0 0 0	0 0 0	0 0 0	0 1 1	0 1 1	0 1 1	1 0 1	0 0 0	1 0 1	0 0 0	1 0 1	0 0 0	1 0 1	0 1 1	3 1 4	1 0 1	0 1 1	0 1 1	0 0 0	5 3 8
6	673110	Beleidigung auf sexueller Grundlage	männl: weibl: insg:	5 3 8	0 0 0	0 0 0	0 0 0	0 0 0	0 0 0	0 0 0	1 0 1	0 0 0	1 0 1	0 0 0	1 0 1	0 0 0	1 0 1	0 1 1	2 1 3	1 0 1	0 1 1	0 1 1	0 0 0	4 3 7
6	673120	Üble Nachrede auf sexueller Grundlage	männl: weibl: insg:	1 0 1	0 0 0	0 0 0	0 0 0	0 0 0	0 0 0	0 0 0	0 0 0	0 0 0	0 0 0	0 0 0	0 0 0	0 0 0	0 0 0	0 0 0	1 0 1	0 0 0	0 0 0	0 0 0	0 0 0	1 0 1
6	673130	Verleumdung auf sexueller Grundlage	männl: weibl: insg:	0 1 1	0 0 0	0 0 0	0 0 0	0 1 1	0 1 1	0 1 0	0 0 0	0 0 0	0 0 0	0 0 0	0 1 0	0 0 0	0 0 0	0 0 0	0 0 0	0 0 0	0 0 0	0 0 0	0 0 0	0 0 0
4	674000	Sachbeschädigung §§ 303-305a StGB	männl: weibl: insg:	80 19 99	0 0 0	0 0 0	2 0 2	7 2 9	2 3 3	11 3 14	4 2 6	4 2 10	8 2 9	8 1 9	27 6 33	7 1 8	2 0 2	9 1 10	14 2 16	20 6 26	3 2 5	1 1 2	6 1 7	53 13 66
4	674010	Sachbeschädigung gemäß § 303 StGB ohne Schl. 6741 00 u. 6743 00	männl: weibl: insg:	66 14 80	0 0 0	0 0 0	1 0 1	7 2 9	0 3 1	8 3 11	2 2 4	3 0 7	5 2 7	7 1 8	20 6 26	6 1 7	2 0 2	8 1 9	14 5 19	16 5 21	2 2 4	1 0 1	5 0 5	46 8 54
6	674011	Sachbeschädigung durch Graffiti ohne Schl. 674111 u. 674311	männl: weibl: insg:	2 2 4	0 0 0	0 0 0	0 0 0	0 0 0	0 1 1	0 1 1	0 1 1	0 0 0	0 1 1	1 0 1	1 2 3	0 0 0	0 0 0	0 0 0	0 0 0	1 0 1	0 0 0	0 0 0	0 0 0	1 0 1

Schlüssel der Tat	Straftat	Sexus	TV insge- samt	Kinder						Jugendliche			Heran- w. 18 < 21	Erwachsene ab 21 Jahre											
									< 14			14 < 18		< 21			21 < 25						>= 21		
				< 6	6 < 8	8 < 10	10 < 12	12 < 14		14 < 16	16 < 18				21 < 23	23 < 25		25 < 30	30 < 40	40 < 50	50 < 60	>= 60			
				5	6	7	8	9	10	11	12	13		14	15	16	17	18	19	20	21	22	23	24	
6	674012	Sachbeschädigung durch Feuer ohne Schl. 674312	männl: weibl: insg:	3 0 3	0 0 0	0 0 0	0 0 0	0 0 0	0 0 0	0 0 0	0 0 0	0 0 0	0 0 0	0 0 0	0 0 0	0 0 0	0 0 0	2 0 2	1 0 1	0 0 0	0 0 0	0 0 0	0 0 0	3 0 3	
6	674019	Sonstige Sachbeschädigung ohne Schl. 674119 u. 674319	männl: weibl: insg:	63 12 75	0 0 0	0 0 0	1 2 9	7 0 9	0 2 10	8 2 10	2 1 3	3 0 3	5 1 6	6 1 7	19 4 23	6 1 7	2 0 2	8 1 9	14 0 14	14 5 19	2 2 4	1 0 1	5 0 5	44 8 52	
4	674020	Gemeinschaftliche Sachbeschädigung ohne Schl. 6743 20	männl: weibl: insg:	3 0 3	0 0 0	0 0 0	0 0 0	0 0 0	0 0 0	0 0 0	1 0 1	1 0 1	2 0 2	0 0 0	2 0 2	0 0 0	0 0 0	0 0 0	0 0 0	0 0 0	1 0 1	0 0 0	0 0 0	1 0 1	
6	674029	Sonstige gemeinschädliche Sachbeschädigung ohne Schl. 674329	männl: weibl: insg:	3 0 3	0 0 0	0 0 0	0 0 0	0 0 0	0 0 0	0 0 0	1 0 1	1 0 1	2 0 2	0 0 0	2 0 2	0 0 0	0 0 0	0 0 0	0 0 0	0 0 0	1 0 1	0 0 0	0 0 0	1 0 1	
4	674100	Sachbeschädigung an Kfz	männl: weibl: insg:	8 5 13	0 0 0	0 0 0	0 0 0	0 0 0	1 0 1	1 0 1	0 0 0	0 0 0	0 0 0	1 0 1	2 0 2	0 0 0	0 0 0	0 0 0	1 2 3	2 1 3	2 0 2	0 1 1	1 1 2	6 5 11	
6	674119	Sonstige Sachbeschädigung an Kfz	männl: weibl: insg:	8 5 13	0 0 0	0 0 0	0 0 0	0 0 0	1 0 1	1 0 1	0 0 0	0 0 0	0 0 0	1 0 1	2 0 2	0 0 0	0 0 0	0 0 0	1 2 3	2 1 3	2 0 2	0 1 1	1 1 2	6 5 11	
4	674300	Sonstige Sachbeschädigung auf Straßen, Wegen oder Plätzen	männl: weibl: insg:	6 0 6	0 0 0	0 0 0	1 0 1	0 0 0	1 0 1	2 0 2	1 0 1	0 0 0	1 0 1	0 0 0	3 0 3	1 0 1	0 0 0	1 0 1	0 0 0	2 0 2	0 0 0	0 0 0	0 0 0	0 0 0	3 0 3
4	674310	Sonstige Sachbeschädigung auf Straßen, Wegen oder Plätzen gemäß § 303 StGB	männl: weibl: insg:	6 0 6	0 0 0	0 0 0	1 0 1	0 0 0	1 0 1	2 0 2	1 0 1	0 0 0	1 0 1	0 0 0	3 0 3	1 0 1	0 0 0	1 0 1	0 0 0	2 0 2	0 0 0	0 0 0	0 0 0	0 0 0	3 0 3
6	674311	Sonstige Sachbeschädigung durch Graffiti auf Straßen, Wegen oder Plätzen	männl: weibl: insg:	3 0 3	0 0 0	0 0 0	0 0 0	0 0 0	0 0 0	0 0 0	0 0 0	0 0 0	0 0 0	0 0 0	0 0 0	1 0 1	0 0 0	1 0 1	0 0 0	2 0 2	0 0 0	0 0 0	0 0 0	0 0 0	3 0 3
6	674319	Sonstige Sachbeschädigung auf Straßen, Wegen oder Plätzen	männl: weibl: insg:	3 0 3	0 0 0	0 0 0	1 0 1	0 0 0	1 0 1	2 0 2	1 0 1	0 0 0	1 0 1	0 0 0	3 0 3	0 0 0	0 0 0	0 0 0	0 0 0	0 0 0	0 0 0	0 0 0	0 0 0	0 0 0	0 0 0
4	674500	Zerstörung wichtiger Arbeitsmittel § 305a StGB	männl: weibl: insg:	1 0 1	0 0 0	0 0 0	0 0 0	0 0 0	0 0 0	0 0 0	0 0 0	0 0 0	0 0 0	0 0 0	0 0 0	0 0 0	0 0 0	0 0 0	1 0 1	0 0 0	0 0 0	0 0 0	0 0 0	0 0 0	1 0 1
6	674519	Sonstige Zerstörung wichtiger Arbeitsmittel	männl: weibl: insg:	1 0 1	0 0 0	0 0 0	0 0 0	0 0 0	0 0 0	0 0 0	0 0 0	0 0 0	0 0 0	0 0 0	0 0 0	0 0 0	0 0 0	0 0 0	1 0 1	0 0 0	0 0 0	0 0 0	0 0 0	0 0 0	1 0 1
4	676000	Straftaten gegen die Umwelt §§ 324, 324a, 325-330a StGB	männl: weibl: insg:	2 0 2	0 0 0	0 0 0	0 0 0	0 0 0	0 0 0	0 0 0	0 0 0	0 0 0	0 0 0	0 0 0	0 0 0	1 0 1	0 0 0	1 0 1	0 0 0	0 0 0	0 0 0	0 0 0	0 0 0	1 0 1	2 0 2
4	676010	Bodenverunreinigung 324a StGB	männl: weibl: insg:	2 0 2	0 0 0	0 0 0	0 0 0	0 0 0	0 0 0	0 0 0	0 0 0	0 0 0	0 0 0	0 0 0	0 0 0	1 0 1	0 0 0	1 0 1	0 0 0	0 0 0	0 0 0	0 0 0	0 0 0	1 0 1	2 0 2
6	676011	Bodenverunreinigung	männl: weibl: insg:	2 0 2	0 0 0	0 0 0	0 0 0	0 0 0	0 0 0	0 0 0	0 0 0	0 0 0	0 0 0	0 0 0	0 0 0	1 0 1	0 0 0	1 0 1	0 0 0	0 0 0	0 0 0	0 0 0	0 0 0	1 0 1	2 0 2
4	700000	Strafrechtliche Nebengesetze	männl: weibl: insg:	434 168 602	0 1 0	0 0 1	0 0 1	1 0 1	0 0 0	1 1 2	5 2 7	19 3 22	24 5 29	71 13 84	96 19 115	38 15 53	39 14 53	77 29 106	84 35 119	119 53 172	43 22 65	8 5 13	7 5 12	338 149 487	

Schlüssel der Tat	Straftat	Sexus	TV insgesamt	Kinder						Jugendliche			Heranw.	Erwachsene ab 21 Jahre										
									< 14			14 < 18		< 21			21 < 25						>= 21	
				< 6	6 < 8	8 < 10	10 < 12	12 < 14		14 < 16	16 < 18				18 < 21	21 < 23		23 < 25	25 < 30	30 < 40	40 < 50	50 < 60		>= 60
				1	2	3	4	5	6	7	8	9		10	11	12	13	14	15	16	17	18	19	20
4	710000	Straftaten gegen strafrechtliche Nebengesetze auf dem Wirtschaftssektor	männl: weibl: insg:	5 2 7	0 0 0	0 0 0	0 0 0	0 0 0	0 0 0	0 0 0	0 0 0	0 0 0	0 0 0	0 0 0	0 0 0	0 0 0	0 0 0	0 0 0	1 1 2	1 0 2	2 0 2	1 0 1	0 0 0	5 2 7
4	712000	Straftaten nach AktG, GenG, GmbHG, HGB, Rechnungslegungsg, Umwandlungsg	männl: weibl: insg:	0 1 1	0 0 0	0 0 0	0 0 0	0 0 0	0 0 0	0 0 0	0 0 0	0 0 0	0 0 0	0 0 0	0 0 0	0 0 0	0 0 0	0 0 0	0 1 1	0 0 0	0 0 0	0 0 0	0 0 0	0 1 1
64	712200	Insolvenzverschleppung gemäß § 15a InsO	männl: weibl: insg:	0 1 1	0 0 0	0 0 0	0 0 0	0 0 0	0 0 0	0 0 0	0 0 0	0 0 0	0 0 0	0 0 0	0 0 0	0 0 0	0 0 0	0 0 0	0 1 1	0 0 0	0 0 0	0 0 0	0 0 0	0 1 1
4	715000	Straftaten im Zusammenhang mit Urheberrechtsbestimmungen (UrheberrechtsG, MarkenG, § 17 UWG, DesignG, GebrauchsmusterG, KunsturheberrechtsG, PatentG, HalbleiterschutzG)	männl: weibl: insg:	4 0 4	0 0 0	0 0 0	0 0 0	0 0 0	0 0 0	0 0 0	0 0 0	0 0 0	0 0 0	0 0 0	0 0 0	0 0 0	0 0 0	0 0 0	1 0 1	1 0 1	1 0 1	1 0 1	0 0 0	4 0 4
6	715040	Kunsturheberrechtsgesetz	männl: weibl: insg:	4 0 4	0 0 0	0 0 0	0 0 0	0 0 0	0 0 0	0 0 0	0 0 0	0 0 0	0 0 0	0 0 0	0 0 0	0 0 0	0 0 0	0 0 0	1 0 1	1 0 1	1 0 1	1 0 1	0 0 0	4 0 4
4	716000	Straftaten im Zusammenhang mit Lebens- und Arzneimitteln (z.B. Lebensmittel- und Futtermittelgesetzbuch, ArzneimittelG, WeinG)	männl: weibl: insg:	1 1 2	0 0 0	0 0 0	0 0 0	0 0 0	0 0 0	0 0 0	0 0 0	0 0 0	0 0 0	0 0 0	0 0 0	0 0 0	0 0 0	0 0 0	0 1 1	0 0 1	0 0 1	0 0 0	0 0 0	1 1 2
6	716079	Sonstige Straftaten im Zusammenhang mit Lebensmitteln - soweit nicht unter anderen Schlüsseln zu erfassen -	männl: weibl: insg:	1 1 2	0 0 0	0 0 0	0 0 0	0 0 0	0 0 0	0 0 0	0 0 0	0 0 0	0 0 0	0 0 0	0 0 0	0 0 0	0 0 0	0 0 0	0 1 1	0 0 1	0 0 0	0 0 0	0 0 0	1 1 2
4	720000	Straftaten gegen sonstige strafrechtliche Nebengesetze-ohne Verkehrsdelikte-	männl: weibl: insg:	238 115 353	0 0 0	0 1 1	0 0 0	1 0 1	0 0 0	1 1 2	0 0 0	4 1 5	4 1 5	46 13 59	51 15 66	32 12 44	22 10 32	54 22 76	54 24 78	39 25 64	26 20 46	7 4 11	7 5 12	187 100 287
6	720011	Straftaten gemäß § 4 Gewaltschutzgesetz	männl: weibl: insg:	1 0 1	0 0 0	0 0 0	0 0 0	0 0 0	0 0 0	0 0 0	0 0 0	0 0 0	0 0 0	0 0 0	0 0 0	0 0 0	0 0 0	0 0 0	0 0 1	0 0 0	0 0 0	0 0 0	0 0 0	1 0 1
4	725000	Straftaten gegen das Aufenthalts-, das Asyl- und das Freizügigkeitsgesetz/EU	männl: weibl: insg:	206 110 316	0 0 0	0 1 1	0 0 0	1 0 1	0 0 0	1 1 2	0 0 0	4 1 5	4 1 5	42 13 55	47 15 62	28 12 40	21 9 30	49 21 70	51 22 73	26 24 50	23 20 43	6 4 10	4 4 8	159 95 254
4	725200	Einschleusen von Ausländern gemäß § 96 Aufenthaltsgesetz	männl: weibl: insg:	2 2 4	0 0 0	0 0 0	0 0 0	0 0 0	0 0 0	0 0 0	0 0 0	0 0 0	0 0 0	0 0 0	0 0 0	0 0 0	0 0 0	0 0 0	0 0 1	0 1 3	2 1 0	0 0 0	0 0 0	2 2 4
6	725210	Einschleusen von Ausländern gemäß § 96 Abs. 1 und 4 Aufenthaltsgesetz	männl: weibl: insg:	2 2 4	0 0 0	0 0 0	0 0 0	0 0 0	0 0 0	0 0 0	0 0 0	0 0 0	0 0 0	0 0 0	0 0 0	0 0 0	0 0 0	0 0 0	0 0 1	0 1 3	2 1 0	0 0 0	0 0 0	2 2 4
4	725400	Einschleusen mit Todesfolge - gewerbs- und bandenmäßiges Einschleusen von Ausländern gemäß § 97 Aufenthaltsgesetz	männl: weibl: insg:	2 0 2	0 0 0	0 0 0	0 0 0	0 0 0	0 0 0	0 0 0	0 0 0	0 0 0	0 0 0	0 0 0	0 0 0	0 0 0	0 0 0	0 0 0	1 0 1	1 0 1	0 0 0	0 0 0	0 0 0	2 0 2
6	725420	Gewerbs- und bandenmäßiges Einschleusen von Ausländern gemäß § 97 Abs. 2 Aufenthaltsgesetz	männl: weibl: insg:	2 0 2	0 0 0	0 0 0	0 0 0	0 0 0	0 0 0	0 0 0	0 0 0	0 0 0	0 0 0	0 0 0	0 0 0	0 0 0	0 0 0	0 0 0	1 0 1	1 0 1	0 0 0	0 0 0	0 0 0	2 0 2
64	725700	Unerlaubter Aufenthalt gemäß § 95 Abs. 1 Nr. 1, 2 und Abs. 2 Nr. 1b Aufenthaltsgesetz	männl: weibl: insg:	202 108 310	0 0 0	0 1 1	0 0 0	1 0 1	0 0 1	1 0 2	0 0 0	4 1 5	4 1 5	42 13 55	47 15 62	28 12 40	21 9 30	49 21 70	50 22 72	25 23 48	21 19 40	6 4 10	4 4 8	155 93 248
6	725710	Unerlaubter Aufenthalt gemäß § 95 Abs. 1 Nr. 1 und 2 Aufenthaltsgesetz	männl: weibl: insg:	202 108 310	0 0 0	0 1 1	0 0 0	1 0 1	0 0 1	1 0 2	0 0 0	4 1 5	4 1 5	42 13 55	47 15 62	28 12 40	21 9 30	49 21 70	50 22 72	25 23 48	21 19 40	6 4 10	4 4 8	155 93 248

Schlüssel der Tat	Straftat	Sexus	TV insgesamt	Kinder						Jugendliche			Heranw.	Erwachsene ab 21 Jahre												
									< 14			14 < 18		< 21			21 < 25						>= 21			
				< 6	6 < 8	8 < 10	10 < 12	12 < 14		14 < 16	16 < 18				18 < 21	21 < 23		23 < 25	25 < 30	30 < 40	40 < 50	50 < 60		>= 60		
				1	2	3	4	5	6	7	8	9		10	11	12	13	14	15	16	17	18	19	20	21	22
6	725712	Unerlaubter Aufenthalt nach unerlaubter/ungeklärter Einreise	männl: weibl: insg:	202 108 310	0 0 0	0 1 1	0 0 0	1 0 1	0 0 0	1 1 2	0 0 0	4 1 5	4 1 5	42 13 55	47 15 62	28 12 40	21 9 30	49 21 70	50 22 72	25 23 48	21 19 40	6 4 10	4 4 8	155 93 248		
64	725900	Sonstige Verstöße gegen das Aufenthaltsgesetz	männl: weibl: insg:	0 1 1	0 0 0	0 0 0	0 0 0	0 0 0	0 0 0	0 0 0	0 0 0	0 0 0	0 0 0	0 0 0	0 0 0	0 1 0	0 1 1	0 0 0	0 0 0	0 0 0	0 0 0	0 0 0	0 0 0	0 0 0	0 1 1	
4	726000	Straftaten gegen das Sprengstoff-, das Waffen- und das Kriegswaffenkontrollgesetz	männl: weibl: insg:	31 5 36	0 0 0	0 0 0	0 0 0	0 0 0	0 0 0	0 0 0	0 0 0	0 0 0	0 0 0	4 0 4	4 0 4	4 0 4	1 1 2	5 1 6	3 2 5	12 1 13	3 0 3	1 0 1	3 1 4	3 1 4	27 5 32	
64	726100	Straftaten gegen das Sprengstoffgesetz	männl: weibl: insg:	8 0 8	0 0 0	0 0 0	0 0 0	0 0 0	0 0 0	0 0 0	0 0 0	0 0 0	0 0 0	0 0 0	0 0 0	1 0 1	0 0 0	1 0 1	1 0 1	4 0 4	1 0 1	4 0 1	0 0 0	0 0 0	1 0 1	8 0 8
64	726200	Straftaten gegen das Waffengesetz	männl: weibl: insg:	24 5 29	0 0 0	0 0 0	0 0 0	0 0 0	0 0 0	0 0 0	0 0 0	0 0 0	4 0 4	4 0 4	3 0 3	1 0 2	4 1 5	3 2 5	8 1 9	2 0 2	1 0 1	1 0 1	2 0 3	2 1 3	20 5 25	
64	726300	Straftaten gegen das Kriegswaffenkontrollgesetz	männl: weibl: insg:	1 0 1	0 0 0	0 0 0	0 0 0	0 0 0	0 0 0	0 0 0	0 0 0	0 0 0	0 0 0	0 0 0	0 0 0	0 0 0	0 0 0	0 0 0	0 0 0	1 0 1	0 0 0	0 0 0	0 0 0	0 0 0	0 0 0	1 0 1
64	730000	Rauschgiftdelikte -Betäubungsmittelgesetz- (soweit nicht bereits mit anderer Schlüsselzahl erfasst)	männl: weibl: insg:	205 53 258	0 0 0	0 0 0	0 0 0	0 0 0	0 0 0	0 0 0	5 2 7	15 2 17	20 4 24	26 0 26	46 4 50	8 3 11	17 4 21	25 7 32	31 11 42	88 28 116	15 2 17	0 1 1	0 0 0	0 0 0	159 49 208	
64	731000	Allgemeine Verstöße gemäß § 29 BtMG(soweit nicht unter 7340 pp. zu erfassen)	männl: weibl: insg:	174 44 218	0 0 0	0 0 0	0 0 0	0 0 0	0 0 0	0 0 0	5 2 7	13 2 15	18 4 22	23 0 23	41 4 45	5 2 7	14 5 19	19 7 26	23 8 31	81 22 103	10 2 12	0 1 1	0 0 0	0 0 0	133 40 173	
64	731200	Allgemeiner Verstoß mit Kokain einschl. Crack	männl: weibl: insg:	4 1 5	0 0 0	0 0 0	0 0 0	0 0 0	0 0 0	0 0 0	0 0 0	0 0 0	0 0 0	0 0 0	0 0 0	1 0 1	1 0 1	1 0 1	1 0 1	1 0 1	1 0 1	0 0 0	0 0 0	0 0 0	4 1 5	
6	731202	Allgemeiner Verstoß mit Kokain	männl: weibl: insg:	4 1 5	0 0 0	0 0 0	0 0 0	0 0 0	0 0 0	0 0 0	0 0 0	0 0 0	0 0 0	0 0 0	0 0 0	1 0 1	1 0 1	1 0 1	1 0 1	1 0 1	1 0 1	0 0 0	0 0 0	0 0 0	4 1 5	
64	731600	Allgemeiner Verstoß mit Amphetamin und seine Derivate in Pulver- oder flüssiger sowie in Tabletten- bzw. Kapselform (Ecstasy)	männl: weibl: insg:	26 2 28	0 0 0	0 0 0	0 0 0	0 0 0	0 0 0	0 0 0	0 0 0	0 0 0	0 0 0	3 0 3	3 0 3	0 0 0	4 1 5	4 1 5	4 0 4	5 1 5	14 1 15	0 0 0	0 0 0	0 0 0	23 2 25	
6	731601	Allgemeiner Verstoß mit Amphetamin in Pulver- oder flüssiger Form	männl: weibl: insg:	21 1 22	0 0 0	0 0 0	0 0 0	0 0 0	0 0 0	0 0 0	0 0 0	0 0 0	0 0 0	1 0 1	1 0 1	0 0 0	4 0 4	4 0 4	4 0 4	4 0 4	12 1 13	0 0 0	0 0 0	0 0 0	20 1 21	
6	731602	Allgemeiner Verstoß mit Amphetamin in Tabletten- bzw. Kapselform (Ecstasy)	männl: weibl: insg:	7 1 8	0 0 0	0 0 0	0 0 0	0 0 0	0 0 0	0 0 0	0 0 0	0 0 0	0 0 0	2 0 2	2 0 2	0 0 0	0 1 1	0 1 1	0 0 0	1 0 1	4 0 4	0 0 0	0 0 0	0 0 0	5 1 6	
64	731700	Allgemeiner Verstoß mit Methamphetamin in Pulver-, kristalliner oder flüssiger sowie in Tabletten- bzw. Kapselform	männl: weibl: insg:	64 26 90	0 0 0	0 0 0	0 0 0	0 0 0	0 0 0	0 0 0	0 0 0	0 0 0	0 0 0	2 0 2	2 0 2	4 1 5	4 2 6	8 3 11	10 6 16	40 14 54	4 2 6	0 1 1	0 1 1	0 0 0	62 26 88	
6	731701	Allgemeiner Verstoß Methamphetamin in Pulver- oder flüssiger Form	männl: weibl: insg:	6 1 7	0 0 0	0 0 0	0 0 0	0 0 0	0 0 0	0 0 0	0 0 0	0 0 0	0 0 0	0 0 0	0 0 0	2 0 2	2 0 2	0 0 0	2 0 2	0 0 0	3 1 3	1 0 1	0 0 0	0 0 0	6 1 7	
6	731702	Allgemeiner Verstoß Methamphetamin in kristalliner Form (Crystal)	männl: weibl: insg:	60 25 85	0 0 0	0 0 0	0 0 0	0 0 0	0 0 0	0 0 0	0 0 0	0 0 0	0 0 0	2 0 2	2 0 2	5 1 6	3 2 5	8 3 11	10 6 16	37 14 51	3 1 4	0 1 1	0 1 1	0 0 0	58 25 83	

Schlüssel der Tat	Straftat	Sexus	TV insge- samt	Kinder						Jugendliche			Heran- w. 18 < 21	Erwachsene ab 21 Jahre												
									< 14			14 < 18					< 21			21 < 25						>= 21
				< 6	6 < 8	8 < 10	10 < 12	12 < 14		14 < 16	16 < 18			18 < 21	15	21 < 23	23 < 25		25 < 30	30 < 40	40 < 50	50 < 60	>= 60			
				5	6	7	8	9	10	11	12	13		14	15	16	17	18	19	20	21	22	23	24		
64	731800	Allgemeiner Verstoß mit Cannabis und Zubereitungen	männl: weibl: insg:	87 18 105	0 0 0	0 0 0	0 0 0	0 0 0	0 0 0	0 0 0	5 2 7	14 2 16	19 4 23	16 0 16	35 4 39	2 1 3	4 4 8	6 5 11	9 2 11	31 7 38	6 0 6	0 0 0	0 0 0	0 0 0	52 14 66	
64	731900	Allgemeiner Verstoß mit sonstigen Betäubungsmitteln	männl: weibl: insg:	10 0 10	0 0 0	0 0 0	0 0 0	0 0 0	0 0 0	0 0 0	0 0 0	0 0 0	0 0 0	2 0 2	2 0 0	0 0 1	1 0 1	1 0 1	2 0 2	5 0 5	0 0 0	0 0 0	0 0 0	0 0 0	8 0 8	
64	732000	Unerlaubter Handel mit und Schmuggel von Rauschgiften gemäß § 29 BtMG	männl: weibl: insg:	35 12 47	0 0 0	0 0 0	0 0 0	0 0 0	0 0 0	0 0 0	0 0 3	3 0 3	3 0 2	2 0 2	5 1 4	3 0 3	3 1 7	6 1 12	9 3 20	12 8 20	3 0 3	0 0 0	0 0 0	0 0 0	30 12 42	
64	732600	Unerlaubter Handel mit und Schmuggel von Amphetamin und seine Derivate in Pulver- oder flüssiger sowie in Tabletten- bzw. Kapselform (Ecstasy)	männl: weibl: insg:	7 1 8	0 0 0	0 0 0	0 0 0	0 0 0	0 0 0	0 0 0	0 0 1	1 0 1	1 0 1	1 0 1	2 0 2	0 1 1	0 0 0	0 1 1	0 1 1	4 0 4	1 0 1	0 0 0	0 0 0	0 0 0	0 0 0	5 1 6
6	732610	Unerlaubter Handel mit Amphetamin und seine Derivate in Pulver- oder flüssiger sowie in Tabletten- bzw. Kapselform (Ecstasy)	männl: weibl: insg:	7 1 8	0 0 0	0 0 0	0 0 0	0 0 0	0 0 0	0 0 0	0 0 1	1 0 1	1 0 1	1 0 1	2 0 2	0 1 1	0 0 0	0 1 1	0 1 1	4 0 4	1 0 1	0 0 0	0 0 0	0 0 0	0 0 0	5 1 6
6	732611	Unerlaubter Handel mit Amphetamin in Pulver- oder flüssiger Form	männl: weibl: insg:	5 1 6	0 0 0	0 0 0	0 0 0	0 0 0	0 0 0	0 0 0	0 0 0	0 0 0	0 0 0	0 0 0	0 0 1	0 1 1	0 0 0	0 1 1	0 1 1	4 0 4	1 0 1	0 0 0	0 0 0	0 0 0	0 0 0	5 1 6
6	732612	Unerlaubter Handel mit Amphetamin in Tabletten- bzw. Kapselform (Ecstasy)	männl: weibl: insg:	2 0 2	0 0 0	0 0 0	0 0 0	0 0 0	0 0 0	0 0 0	0 0 1	1 0 1	1 0 1	1 0 1	2 0 2	0 0 0	0 0 0	0 0 0	0 0 0	0 0 0	0 0 0	0 0 0	0 0 0	0 0 0	0 0 0	0 0 0
64	732700	Unerlaubter Handel mit und Schmuggel von Methamphetamin in Pulver-, kristalliner oder flüssiger sowie in Tabletten- bzw. Kapselform	männl: weibl: insg:	17 9 26	0 0 0	0 0 0	0 0 0	0 0 0	0 0 0	0 0 0	0 0 0	0 0 0	0 0 0	0 0 0	0 0 0	0 0 1	1 0 1	1 0 1	3 3 6	10 6 16	3 0 3	0 0 0	0 0 0	0 0 0	0 0 0	17 9 26
6	732710	Unerlaubter Handel mit Methamphetamin in Pulver-, kristalliner oder flüssiger sowie in Tabletten- bzw. Kapselform	männl: weibl: insg:	17 9 26	0 0 0	0 0 0	0 0 0	0 0 0	0 0 0	0 0 0	0 0 0	0 0 0	0 0 0	0 0 0	0 0 0	0 0 1	1 0 1	1 0 1	3 3 6	10 6 16	3 0 3	0 0 0	0 0 0	0 0 0	0 0 0	17 9 26
6	732712	Unerlaubter Handel mit Methamphetamin in kristalliner Form (Crystal)	männl: weibl: insg:	17 9 26	0 0 0	0 0 0	0 0 0	0 0 0	0 0 0	0 0 0	0 0 0	0 0 0	0 0 0	0 0 0	0 0 0	0 0 1	1 0 1	1 0 1	3 3 6	10 6 16	3 0 3	0 0 0	0 0 0	0 0 0	0 0 0	17 9 26
64	732800	Unerlaubter Handel mit und Schmuggel von Cannabis und Zubereitungen (§ 29 BtMG)	männl: weibl: insg:	11 2 13	0 0 0	0 0 0	0 0 0	0 0 0	0 0 0	0 0 0	0 0 2	2 0 2	2 0 2	1 0 1	3 0 3	3 0 2	2 0 2	5 0 5	2 0 2	1 2 3	0 2 0	0 0 0	0 0 0	0 0 0	0 0 0	8 2 10
6	732810	Unerlaubter Handel mit Cannabis und Zubereitungen (gemäß § 29 BtMG)	männl: weibl: insg:	11 2 13	0 0 0	0 0 0	0 0 0	0 0 0	0 0 0	0 0 0	0 0 2	2 0 2	2 0 2	1 0 1	3 0 3	3 0 2	2 0 2	5 0 5	2 0 2	1 2 3	0 2 0	0 0 0	0 0 0	0 0 0	0 0 0	8 2 10
64	734000	Sonstige Verstöße gegen das BtMG	männl: weibl: insg:	21 2 23	0 0 0	0 0 0	0 0 0	0 0 0	0 0 0	0 0 0	0 0 0	0 0 0	0 0 0	2 0 2	2 0 2	1 0 1	2 0 2	3 0 3	5 0 5	2 1 3	7 1 8	2 0 2	0 0 0	0 0 0	0 0 0	19 2 21
64	734100	Unerlaubter Anbau von Betäubungsmitteln gemäß § 29 Abs. 1 Nr. 1 BtMG	männl: weibl: insg:	5 0 5	0 0 0	0 0 0	0 0 0	0 0 0	0 0 0	0 0 0	0 0 0	0 0 0	0 0 0	0 0 0	0 0 1	0 0 0	0 0 1	1 0 1	2 0 2	2 0 2	0 0 0	0 0 0	0 0 0	0 0 0	0 0 0	5 0 5
64	734500	Abgabe, Verabreichung oder Überlassung von Betäubungsmitteln an Minderjährige § 29a Abs. 1 Nr. 1 - ggf. § 30 Abs. 1 Nr. 2 BtMG	männl: weibl: insg:	2 0 2	0 0 0	0 0 0	0 0 0	0 0 0	0 0 0	0 0 0	0 0 0	0 0 0	0 0 0	0 0 0	0 0 0	0 0 0	0 0 0	0 0 0	0 0 1	0 0 1	0 0 0	0 0 0	0 0 0	0 0 0	0 0 0	2 0 2
6	734510	Abgabe, Verabreichung oder Überlassung von Betäubungsmitteln an Minderjährige gemäß § 29a Abs. 1 Nr. 1 BtMG	männl: weibl: insg:	1 0 1	0 0 0	0 0 0	0 0 0	0 0 0	0 0 0	0 0 0	0 0 0	0 0 0	0 0 0	0 0 0	0 0 0	0 0 0	0 0 0	0 0 0	0 0 1	0 0 0	0 0 0	0 0 0	0 0 0	0 0 0	0 0 0	1 0 1

Schlüssel der Tat	Straftat	Sexus	TV insgesamt	Kinder						Jugendliche			Heranw.	< 21	Erwachsene ab 21 Jahre										
									< 14			14 < 18						21 < 25					>= 21		
				< 6	6 < 8	8 < 10	10 < 12	12 < 14		14 < 16	16 < 18				18 < 21		21 < 23	23 < 25		25 < 30	30 < 40	40 < 50	50 < 60	>= 60	
				5	6	7	8	9	10	11	12	13			14	15	16	17	18	19	20	21	22	23	24
6	734520	Gewerbsmäßige Abgabe, Verabreichung oder Überlassung von Betäubungsmitteln an Minderjährige gemäß § 30 Abs. 1 Nr. 2 BtMG	männl: weibl: insg:	1 0 1	0 0 0	0 0 0	0 0 0	0 0 0	0 0 0	0 0 0	0 0 0	0 0 0	0 0 0	0 0 0	0 0 0	0 0 0	0 0 0	1 0 1	0 0 0	0 0 0	0 0 0	1 0 1			
64	734800	Unerlaubte(r) Handel, Herstellung, Abgabe und Besitz in nicht geringer Menge von Betäubungsmitteln gemäß § 29a Abs. 1 Nr. 2 BtMG	männl: weibl: insg:	14 2 16	0 0 0	0 0 0	0 0 0	0 0 0	0 0 0	0 0 0	0 0 0	0 0 0	2 0 2	2 0 2	0 0 0	2 0 2	4 1 5	5 1 6	1 0 1	0 0 0	0 0 0	12 2 14			
6	734810	Unerlaubte(r) Abgabe und Besitz in nicht geringer Menge gemäß § 29a Abs. 1 Nr. 2 BtMG	männl: weibl: insg:	3 0 3	0 0 0	0 0 0	0 0 0	0 0 0	0 0 0	0 0 0	0 0 0	0 0 0	0 0 0	0 0 0	0 0 0	0 0 0	2 0 2	0 0 0	1 0 1	0 0 0	0 0 0	3 0 3			
6	734818	Unerlaubte(r) Abgabe und Besitz in nicht geringer Menge von Cannabis und Zubereitungen	männl: weibl: insg:	2 0 2	0 0 0	0 0 0	0 0 0	0 0 0	0 0 0	0 0 0	0 0 0	0 0 0	0 0 0	0 0 0	0 0 0	0 0 0	2 0 2	0 0 0	0 0 0	0 0 0	0 0 0	2 0 2			
6	734819	Unerlaubte(r) Abgabe und Besitz in nicht geringer Menge von sonstigen Betäubungsmitteln	männl: weibl: insg:	1 0 1	0 0 0	0 0 0	0 0 0	0 0 0	0 0 0	0 0 0	0 0 0	0 0 0	0 0 0	0 0 0	0 0 0	0 0 0	0 0 0	0 0 0	1 0 1	0 0 0	0 0 0	1 0 1			
6	734820	Unerlaubter Handel in nicht geringer Menge gemäß § 29a Abs. 1 Nr. 2 BtMG	männl: weibl: insg:	11 2 13	0 0 0	0 0 0	0 0 0	0 0 0	0 0 0	0 0 0	0 0 0	0 0 0	2 0 2	2 0 2	0 0 0	2 0 2	2 1 3	5 1 6	0 0 0	0 0 0	0 0 0	9 2 11			
6	734826	Unerlaubter Handel in nicht geringer Menge von Amphetamin und seine Derivate in Pulver- oder flüssiger sowie in Tabletten- bzw. Kapselform (Ecstasy)	männl: weibl: insg:	1 1 2	0 0 0	0 0 0	0 0 0	0 0 0	0 0 0	0 0 0	0 0 0	0 0 0	0 0 0	0 0 0	0 0 0	1 0 1	1 0 1	0 1 1	0 0 0	0 0 0	0 0 0	1 1 2			
6	734827	Unerlaubter Handel in nicht geringer Menge von Methamphetamin in Pulver-, kristalliner oder flüssiger sowie in Tabletten- bzw. Kapselform	männl: weibl: insg:	3 0 3	0 0 0	0 0 0	0 0 0	0 0 0	0 0 0	0 0 0	0 0 0	0 0 0	0 0 0	0 0 0	0 0 0	0 0 0	1 0 1	2 0 2	0 0 0	0 0 0	0 0 0	3 0 3			
6	734828	Unerlaubter Handel in nicht geringer Menge von Cannabis und Zubereitungen	männl: weibl: insg:	7 1 8	0 0 0	0 0 0	0 0 0	0 0 0	0 0 0	0 0 0	0 0 0	0 0 0	0 0 0	2 0 2	2 0 2	0 0 0	1 0 1	1 0 1	1 0 1	3 1 4	0 0 0	0 0 0	5 1 6		
64	740000	Straftaten gegen strafrechtliche Nebengesetze auf dem Umwelt- und Verbraucherschutzsektor (neben Schlüssel 716000)	männl: weibl: insg:	3 2 5	0 0 0	0 0 0	0 0 0	0 0 0	0 0 0	0 0 0	0 0 0	0 0 0	0 0 0	0 0 0	0 0 0	1 1 2	1 1 2	1 1 2	0 0 0	1 0 1	0 0 0	3 2 5			
6	740002	Straftat nach dem Hundeverbringungs- und -einfuhrbeschränkungsgesetz	männl: weibl: insg:	0 1 1	0 0 0	0 0 0	0 0 0	0 0 0	0 0 0	0 0 0	0 0 0	0 0 0	0 0 0	0 0 0	0 0 0	0 0 0	0 0 0	0 0 0	0 0 0	0 0 0	0 0 0	0 0 0			
64	743000	Straftaten nach dem Bundesnaturschutz-, Tierschutz-, Bundesjagd- und PflanzenschutzG	männl: weibl: insg:	3 1 4	0 0 0	0 0 0	0 0 0	0 0 0	0 0 0	0 0 0	0 0 0	0 0 0	0 0 0	0 0 0	0 0 0	1 1 2	1 1 2	1 0 1	0 0 0	1 0 1	0 0 0	3 1 4			
6	743020	Tierschutzgesetz	männl: weibl: insg:	3 1 4	0 0 0	0 0 0	0 0 0	0 0 0	0 0 0	0 0 0	0 0 0	0 0 0	0 0 0	0 0 0	0 0 0	1 1 2	1 1 2	1 0 1	0 0 0	1 0 1	0 0 0	3 1 4			
4	890000	Straftaten insgesamt, jedoch ohne Verstöße gegen das Aufenthalts-, das Asyl- und das Freizügigkeitsgesetz/EU (Schlüssel 7250)	männl: weibl: insg:	1.021 322 1.343	0 0 0	2 0 2	12 5 17	11 4 15	25 9 34	20 12 32	49 8 57	69 20 89	135 14 149	229 43 272	61 12 73	64 16 80	125 28 153	154 46 200	260 87 347	119 42 161	66 37 103	68 39 107	792 279 1.071		
4	891000	Rauschgiftkriminalität	männl: weibl: insg:	205 53 258	0 0 0	0 0 0	0 0 0	0 0 0	0 0 0	5 2 7	15 2 17	20 4 24	135 14 149	229 43 272	61 12 73	64 16 80	125 28 153	154 46 200	260 87 347	119 42 161	66 37 103	68 39 107	792 279 1.071		
4	891100	direkte Beschaffungskriminalität	männl: weibl: insg:	1 1 2	0 0 0	0 0 0	0 0 0	0 0 0	0 0 0	0 0 0	0 0 0	0 0 0	0 0 0	0 0 0	0 0 0	0 0 0	0 0 0	1 1 2	0 0 0	0 0 0	0 0 0	1 1 2			

Schlüssel der Tat	Straftat	Sexus	TV insge- samt	Kinder						Jugendliche			Heran- w. 18 < 21	Erwachsene ab 21 Jahre										
									< 14			14 < 18		< 21			21 < 25						>= 21	
				< 6	6 < 8	8 < 10	10 < 12	12 < 14		14 < 16	16 < 18				21 < 23	23 < 25		25 < 30	30 < 40	40 < 50	50 < 60	>= 60		
				5	6	7	8	9	10	11	12	13		14	15	16	17	18	19	20	21	22	23	24
4	892000	Gewaltkriminalität	männl: weibl: insg:	102 12 114	0 0 0	0 0 0	0 1 0	3 0 4	0 0 0	3 1 4	4 0 4	16 1 17	20 1 21	18 1 19	41 3 44	6 2 8	8 1 9	14 3 17	26 3 29	15 3 18	3 0 3	2 0 2	1 0 1	61 9 70
4	893000	Wirtschaftskriminalität	männl: weibl: insg:	9 5 14	0 0 0	0 0 0	0 0 0	0 0 0	0 0 0	0 0 0	0 0 0	0 0 0	0 0 0	0 0 0	0 0 0	0 0 0	0 0 0	0 0 0	1 1 2	0 1 1	3 1 4	2 2 4	3 2 3	9 5 14
4	893100	bei Betrug	männl: weibl: insg:	1 1 2	0 0 0	0 0 0	0 0 0	0 0 0	0 0 0	0 0 0	0 0 0	0 0 0	0 0 0	0 0 0	0 0 0	0 0 0	0 0 0	0 0 0	0 0 0	0 0 0	0 1 1	0 0 1	1 0 1	1 1 2
4	893200	Insolvenzstraftaten gemäß StGB und Nebenstrafrecht	männl: weibl: insg:	2 1 3	0 0 0	0 0 0	0 0 0	0 0 0	0 0 0	0 0 0	0 0 0	0 0 0	0 0 0	0 0 0	0 0 0	0 0 0	0 0 0	0 0 0	0 1 1	0 0 0	0 0 0	1 0 1	1 0 1	2 1 3
4	893300	Wirtschaftskriminalität im Anlage- und Finanzierungsbereich pp.	männl: weibl: insg:	1 1 2	0 0 0	0 0 0	0 0 0	0 0 0	0 0 0	0 0 0	0 0 0	0 0 0	0 0 0	0 0 0	0 0 0	0 0 0	0 0 0	0 0 0	0 0 0	0 0 0	0 0 0	0 1 1	0 1 1	1 0 2
4	893500	Wirtschaftskriminalität im Zusammenhang mit Arbeitsverhältnissen	männl: weibl: insg:	5 2 7	0 0 0	0 0 0	0 0 0	0 0 0	0 0 0	0 0 0	0 0 0	0 0 0	0 0 0	0 0 0	0 0 0	0 0 0	0 0 0	0 0 0	1 1 2	0 0 0	3 0 3	1 1 2	0 1 0	5 2 7
4	893600	Betrug und Untreue im Zusammenhang mit Beteiligungen und Kapitalanlagen	männl: weibl: insg:	1 1 2	0 0 0	0 0 0	0 0 0	0 0 0	0 0 0	0 0 0	0 0 0	0 0 0	0 0 0	0 0 0	0 0 0	0 0 0	0 0 0	0 0 0	0 0 0	0 0 0	0 0 0	1 1 1	0 0 1	1 1 2
4	894000	Sexueller Missbrauch von Kindern	männl: weibl: insg:	5 1 6	0 0 0	0 0 0	0 0 0	0 0 0	0 0 0	0 0 0	0 0 0	0 0 0	0 0 0	0 0 0	0 0 0	0 0 0	0 0 0	0 0 0	1 0 1	1 0 1	2 0 2	0 1 1	1 0 1	5 1 6
4	896000	Straftaten gegen Bestimmungen zum Schutze der Jugend	männl: weibl: insg:	2 0 2	0 0 0	0 0 0	0 0 0	0 0 0	0 0 0	0 0 0	1 0 1	0 0 0	1 0 1	0 0 0	1 0 1	0 0 0	0 0 0	0 0 0	0 0 0	1 0 1	0 0 0	0 0 0	0 0 0	0 0 0
64	897000	Computerkriminalität	männl: weibl: insg:	15 9 24	0 0 0	0 0 0	0 0 0	0 0 0	0 0 0	0 0 0	0 0 0	0 1 1	0 1 1	2 1 2	2 1 3	1 1 2	3 1 4	4 2 6	2 3 5	6 3 9	1 0 1	0 0 0	0 0 0	0 0 0
64	897100	Computerbetrug § 263a StGB	männl: weibl: insg:	10 9 19	0 0 0	0 0 0	0 0 0	0 0 0	0 0 0	0 0 0	0 0 0	0 1 1	0 1 0	0 0 0	0 1 1	1 1 2	2 1 3	3 2 5	2 3 5	4 3 7	1 0 1	0 0 0	0 0 0	0 0 0
4	898000	Straftaten insgesamt auf dem Umwelt- und Verbraucherschutzsektor	männl: weibl: insg:	7 3 10	0 0 0	0 0 0	0 0 0	0 0 0	0 0 0	0 0 0	0 0 0	0 0 0	0 0 0	0 0 0	0 0 0	0 0 0	0 0 0	0 0 0	1 1 2	0 1 1	2 1 2	0 0 0	0 0 0	2 0 2
4	898100	Umweltstraftaten gemäß 29. Abschnitt des StGB	männl: weibl: insg:	2 0 2	0 0 0	0 0 0	0 0 0	0 0 0	0 0 0	0 0 0	0 0 0	0 0 0	0 0 0	0 0 0	0 0 0	1 0 1	0 0 0	1 0 1	0 0 0	0 0 0	0 0 0	0 0 0	0 0 0	1 0 1
4	898200	Sonstige Straftaten nach dem StGB mit Umweltrelevanz	männl: weibl: insg:	1 0 1	0 0 0	0 0 0	0 0 0	0 0 0	0 0 0	0 0 0	0 0 0	0 0 0	0 0 0	0 0 0	0 0 0	0 0 0	0 0 0	0 0 0	0 0 0	0 0 0	0 0 0	0 0 0	0 0 0	1 0 1
4	898300	Straftaten auf dem Umwelt- und Verbraucherschutzsektor gemäß strafrechtlicher Nebengesetze	männl: weibl: insg:	4 3 7	0 0 0	0 0 0	0 0 0	0 0 0	0 0 0	0 0 0	0 0 0	0 0 0	0 0 0	0 0 0	0 0 0	0 0 0	1 1 2	1 1 2	1 1 2	0 1 1	2 1 2	0 0 0	0 0 0	0 0 0
4	899000	Straßenkriminalität	männl: weibl: insg:	127 10 137	0 0 0	0 0 0	1 1 1	3 1 4	2 1 2	6 1 7	4 0 4	16 0 16	20 0 20	41 1 42	67 2 69	10 0 10	11 0 11	21 0 21	20 3 23	13 3 16	4 0 4	1 1 2	1 1 2	60 8 68

Schlüssel der Tat	Straftat	Sexus	TV insge- samt	Kinder					Jugendliche			Heran- w. 18 < 21	Erwachsene ab 21 Jahre										
									< 14				14 < 18	< 21			21 < 25						>= 21
				< 6	6 < 8	8 < 10	10 < 12	12 < 14		14 < 16	16 < 18				21 < 23	23 < 25		25 < 30	30 < 40	40 < 50	50 < 60	>= 60	
				5	6	7	8	9	10	11	12		13	14	15	16	17	18	19	20	21	22	23
4	899100	Straßenraub	männl: weibl: insg:	1 0 1	0 0 0	0 0 0	0 0 0	0 0 0	0 0 0	0 0 0	0 0 0	0 0 0	0 0 0	0 0 0	0 0 0	1 0 1	1 0 1	0 0 0	0 0 0	0 0 0	0 0 0	0 0 0	1 0 1
4	899200	Straßendiebstahl	männl: weibl: insg:	8 3 11	0 0 0	0 0 0	0 0 0	0 0 0	0 0 0	0 0 0	0 0 0	0 0 0	2 1 3	2 1 3	0 0 0	1 0 1	1 0 1	1 1 2	1 1 2	2 0 2	1 0 1	0 0 0	6 2 8
4	899500	Sachbeschädigung durch Graffiti insgesamt	männl: weibl: insg:	5 2 7	0 0 0	0 0 0	0 0 0	0 1 1	0 1 1	0 1 1	0 0 0	0 1 1	1 0 1	1 2 3	1 0 1	0 0 0	1 0 1	0 0 0	3 0 3	0 0 0	0 0 0	0 0 0	4 0 4
4	892500	Mord und Totschlag insgesamt	männl: weibl: insg:	1 1 2	0 0 0	0 0 0	0 0 0	0 0 0	0 0 0	0 0 0	0 0 0	0 0 0	0 0 0	0 0 0	0 0 0	1 0 1	1 0 1	0 1 1	0 0 0	0 0 0	0 0 0	0 0 0	1 1 1

Liste:

Beschreibung:

Auswertebereich:

Auswertezeitraum:

Filter:

Details:

B-020-K; Nullwerte=aus

TV nach Alter und Geschlecht - keine Einschränkung - Auflistung nach Delikten - Standard - Tatverdächtige

Tatortgemeinde; Hierarchie=an - Weimar

Januar 2017 - Dezember 2017

keine Einschränkung

Schlüssel der Tat	Straftat	Sexus	TV insgesamt	Kinder						Jugendliche			Heranw.	< 21	Erwachsene ab 21 Jahre									
				< 6	6 < 8	8 < 10	10 < 12	12 < 14	< 14	14 < 18		18 < 21			21 < 25		25 < 30	30 < 40	40 < 50	50 < 60	>= 60			
										14 < 16	16 < 18				21 < 23	23 < 25								
1	2	3	4	5	6	7	8	9	10	11	12	13	14	15	16	17	18	19	20	21	22	23	24	
64	-----	Straftaten insgesamt	männl: weibl: insg:	1.948 683 2.631	0 0 0	2 1 3	10 6 16	24 4 28	28 21 49	64 32 96	77 36 113	137 54 191	214 90 304	214 50 264	492 172 664	109 33 142	91 30 121	200 63 263	279 102 381	443 158 601	257 74 331	164 58 222	113 56 169	1.456 511 1.967
4	000000	Straftaten gegen das Leben	männl: weibl: insg:	3 0 3	0 0 0	0 0 0	0 0 0	0 0 0	0 0 0	0 0 0	0 0 0	0 0 0	0 0 0	0 0 0	0 0 0	0 0 1	1 0 1	0 0 0	0 0 1	0 0 1	0 0 0	0 0 0	0 0 1	3 0 3
4	010000	Mord § 211 StGB	männl: weibl: insg:	1 0 1	0 0 0	0 0 0	0 0 0	0 0 0	0 0 0	0 0 0	0 0 0	0 0 0	0 0 0	0 0 0	0 0 0	0 0 0	0 0 0	0 0 0	0 0 0	1 0 1	0 0 0	0 0 0	0 0 0	1 0 1
6	010079	Sonstiger Mord	männl: weibl: insg:	1 0 1	0 0 0	0 0 0	0 0 0	0 0 0	0 0 0	0 0 0	0 0 0	0 0 0	0 0 0	0 0 0	0 0 0	0 0 0	0 0 0	0 0 0	0 0 0	1 0 1	0 0 0	0 0 0	0 0 0	1 0 1
4	020000	Totschlag und Tötung auf Verlangen §§ 212, 213, 216 StGB	männl: weibl: insg:	1 0 1	0 0 0	0 0 0	0 0 0	0 0 0	0 0 0	0 0 0	0 0 0	0 0 0	0 0 0	0 0 0	0 0 0	0 0 1	1 0 1	0 0 0	0 0 0	0 0 0	0 0 0	0 0 0	0 0 0	1 0 1
6	020010	Totschlag gemäß § 212 StGB	männl: weibl: insg:	1 0 1	0 0 0	0 0 0	0 0 0	0 0 0	0 0 0	0 0 0	0 0 0	0 0 0	0 0 0	0 0 0	0 0 0	1 0 1	1 0 1	0 0 0	0 0 0	0 0 0	0 0 0	0 0 0	0 0 0	1 0 1
64	050000	Geschäftsmäßige Förderung der Selbsttötung gemäß § 217 StGB	männl: weibl: insg:	1 0 1	0 0 0	0 0 0	0 0 0	0 0 0	0 0 0	0 0 0	0 0 0	0 0 0	0 0 0	0 0 0	0 0 0	0 0 0	0 0 0	0 0 0	0 0 0	0 0 0	0 0 0	0 0 0	0 0 0	1 0 1
4	100000	Straftaten gegen die sexuelle Selbstbestimmung	männl: weibl: insg:	37 2 39	0 0 0	0 0 0	0 0 0	0 0 0	1 0 1	1 0 2	2 0 2	2 0 4	4 0 4	5 0 5	10 0 10	0 0 0	0 0 0	0 0 0	6 0 6	7 1 8	5 0 5	4 1 5	5 0 5	27 2 29
4	110000	Straftaten gegen die sexuelle Selbstbestimmung gem. §§ 174, 174a, 174b, 174c, 177, 178, 184i, 184j StGB	männl: weibl: insg:	12 0 12	0 0 0	0 0 0	0 0 0	0 0 1	1 0 1	1 0 2	0 0 0	0 0 0	0 0 2	2 0 2	3 0 3	0 0 0	0 0 0	0 0 0	4 0 4	3 0 3	0 0 0	1 0 1	1 0 1	9 0 9
4	111000	Vergewaltigung und sexuelle Nötigung/Übergriffe gemäß §§ 177 Abs. 1, 2, 3, 4, 6, 7 und 8, 178 StGB	männl: weibl: insg:	8 0 8	0 0 0	0 0 0	0 0 0	0 0 1	1 0 1	1 0 2	0 0 0	0 0 0	0 0 1	1 0 2	2 0 2	0 0 0	0 0 0	3 0 3	1 0 1	0 0 0	1 0 1	0 0 0	1 0 1	6 0 6
64	111100	Vergewaltigung überfallartig (Einzel Täter) gemäß § 177 Abs. 6 Nr. 1, Abs. 7 und 8 StGB	männl: weibl: insg:	4 0 4	0 0 0	0 0 0	0 0 0	0 0 1	1 0 1	0 0 0	0 0 0	0 0 0	0 0 1	1 0 2	2 0 2	0 0 0	0 0 0	0 0 0	0 0 0	0 0 0	0 0 1	0 0 0	1 0 1	1 0 1
64	111600	Sexuelle Übergriffe gemäß § 177 Abs. 1, 2, 3, 4, 7, 8 und 9 StGB	männl: weibl: insg:	4 0 4	0 0 0	0 0 0	0 0 0	0 0 0	0 0 0	0 0 0	0 0 0	0 0 0	0 0 0	0 0 0	0 0 0	0 0 0	0 0 0	0 0 0	3 0 3	1 0 1	0 0 0	0 0 0	0 0 0	4 0 4
64	112000	Sonstige sexuelle Nötigung gemäß § 177 Abs. 5, 7, 8 und 9 StGB	männl: weibl: insg:	2 0 2	0 0 0	0 0 0	0 0 0	0 0 0	0 0 0	0 0 0	0 0 0	0 0 0	0 0 1	1 0 1	1 0 1	0 0 0	0 0 0	0 0 0	0 0 0	1 0 1	0 0 0	0 0 0	0 0 0	1 0 1
4	113000	Sexueller Missbrauch von Schutzbefohlenen pp., unter Ausnutzung einer Amtsstellung oder eines Vertrauensverhältnisses §§ 174, 174a-c StGB	männl: weibl: insg:	1 0 1	0 0 0	0 0 0	0 0 0	0 0 0	0 0 0	0 0 0	0 0 0	0 0 0	0 0 0	0 0 0	0 0 0	0 0 0	0 0 0	1 0 1	0 0 0	0 0 0	0 0 0	0 0 0	0 0 0	1 0 1
6	113010	Sexueller Missbrauch von Schutzbefohlenen ab 14 Jahren gemäß § 174 StGB	männl: weibl: insg:	1 0 1	0 0 0	0 0 0	0 0 0	0 0 0	0 0 0	0 0 0	0 0 0	0 0 0	0 0 0	0 0 0	0 0 0	0 0 0	0 0 0	0 0 0	1 0 1	0 0 0	0 0 0	0 0 0	0 0 0	1 0 1
6	114000	Sexuelle Belästigung gemäß § 184i StGB	männl: weibl: insg:	1 0 1	0 0 0	0 0 0	0 0 0	0 0 0	0 0 0	0 0 0	0 0 0	0 0 0	0 0 0	0 0 0	0 0 0	0 0 0	0 0 0	0 0 0	0 0 0	1 0 1	0 0 0	0 0 0	0 0 0	1 0 1

Schlüssel der Tat	Straftat	Sexus	TV insgesamt	Kinder						Jugendliche			Heranw.	Erwachsene ab 21 Jahre											
									< 14			14 < 18		< 21				21 < 25						>= 21	
				< 6	6 < 8	8 < 10	10 < 12	12 < 14		14 < 16	16 < 18				21 < 23	23 < 25	25 < 30		30 < 40	40 < 50	50 < 60	>= 60			
				1	2	3	4	5	6	7	8	9		10	11	12	13	14	15	16	17	18	19	20	21
4	130000	Sexueller Missbrauch §§ 176, 176a, 176b, 179, 182, 183, 183a StGB	männl: 20 weibl: 2 insg: 22	0 0 0	0 0 0	0 0 0	0 0 0	0 0 0	0 0 0	2 0 2	2 0 2	4 0 4	1 0 1	5 0 5	0 0 0	0 0 0	0 0 0	3 0 3	4 1 5	4 0 4	1 0 2	3 1 3	15 2 17		
4	131000	Sexueller Missbrauch von Kindern §§ 176, 176a, 176b StGB	männl: 15 weibl: 2 insg: 17	0 0 0	0 0 0	0 0 0	0 0 0	0 0 0	0 0 0	2 0 2	2 0 2	4 0 4	0 0 0	4 0 4	1 0 1	0 0 0	1 0 1	2 0 2	1 1 2	3 0 3	1 0 2	3 1 3	11 2 13		
64	131100	Sexuelle Handlungen gemäß § 176 Abs. 1 und 2 StGB	männl: 12 weibl: 0 insg: 12	0 0 0	0 0 0	0 0 0	0 0 0	0 0 0	0 0 0	2 0 2	2 0 2	4 0 4	0 0 0	4 0 4	0 0 0	0 0 0	0 0 0	2 0 2	1 0 1	2 0 2	1 0 1	2 0 2	8 0 8		
64	131200	Exhibitionistische/sexuelle Handlungen vor Kindern gemäß § 176 Abs. 4 Nr. 1 StGB	männl: 2 weibl: 0 insg: 2	0 0 0	0 0 0	0 0 0	0 0 0	0 0 0	0 0 0	0 0 0	0 0 0	0 0 0	0 0 0	0 0 0	1 0 1	0 0 0	1 0 1	0 0 0	0 0 0	0 0 0	0 0 0	0 0 0	1 0 1	2 0 2	
64	131400	Einwirken auf Kinder gemäß § 176 Abs. 4 Nr. 3 und 4 StGB	männl: 1 weibl: 0 insg: 1	0 0 0	0 0 0	0 0 0	0 0 0	0 0 0	0 0 0	0 0 0	1 0 1	1 0 1	0 0 0	1 0 1	0 0 0	0 0 0	0 0 0	0 0 0	0 0 0	0 0 0	0 0 0	0 0 0	0 0 0	0 0 0	
64	131600	Schwerer sexueller Missbrauch von Kindern zur Herstellung und Verbreitung pornographischer Schriften gemäß § 176a Abs. 3 StGB	männl: 1 weibl: 2 insg: 3	0 0 0	0 0 0	0 0 0	0 0 0	0 0 0	0 0 0	0 0 0	0 0 0	0 0 0	0 0 0	0 0 0	0 0 0	0 0 0	0 0 0	0 0 0	0 1 1	1 0 1	0 1 1	0 1 1	0 0 0	1 2 3	
4	132000	Exhibitionistische Handlungen und Erregung öffentlichen Ärgernisses §§ 183, 183a StGB	männl: 5 weibl: 0 insg: 5	0 0 0	0 0 0	0 0 0	0 0 0	0 0 0	0 0 0	0 0 0	0 0 0	0 0 0	1 0 1	1 0 1	0 0 0	0 0 0	0 0 0	0 0 0	3 0 3	1 0 1	0 0 0	0 0 0	0 0 0	4 0 4	
6	132010	Exhibitionistische Handlungen gemäß § 183 StGB	männl: 5 weibl: 0 insg: 5	0 0 0	0 0 0	0 0 0	0 0 0	0 0 0	0 0 0	0 0 0	0 0 0	0 0 0	1 0 1	1 0 1	0 0 0	0 0 0	0 0 0	0 0 0	3 0 3	1 0 1	0 0 0	0 0 0	0 0 0	4 0 4	
64	133000	Sexueller Missbrauch von Jugendlichen gemäß § 182 StGB	männl: 1 weibl: 0 insg: 1	0 0 0	0 0 0	0 0 0	0 0 0	0 0 0	0 0 0	0 0 0	0 0 0	0 0 0	0 0 0	0 0 0	0 0 0	0 0 0	0 0 0	1 0 1	0 0 0	0 0 0	0 0 0	0 0 0	0 0 0	1 0 1	
4	140000	Ausnutzen sexueller Neigung gemäß §§ 180, 180a, 181a, 184, 184a, 184b, 184c, 184d, 184e, 184f, 184g StGB	männl: 8 weibl: 0 insg: 8	0 0 0	0 0 0	0 0 0	0 0 0	0 0 0	0 0 0	0 0 0	0 0 0	0 0 0	2 0 2	2 0 2	0 0 0	0 0 0	0 0 0	0 0 0	0 0 0	0 0 0	2 0 2	3 0 3	1 0 1	6 0 6	
4	143000	Verbreitung pornographischer Schriften (Erzeugnisse) gemäß §§ 184, 184a, 184b, 184c, 184d, 184e StGB	männl: 8 weibl: 0 insg: 8	0 0 0	0 0 0	0 0 0	0 0 0	0 0 0	0 0 0	0 0 0	0 0 0	0 0 0	2 0 2	2 0 2	0 0 0	0 0 0	0 0 0	0 0 0	0 0 0	0 0 0	2 0 2	3 0 3	1 0 1	6 0 6	
64	143100	Verbreitung pornographischer Schriften (Erzeugnisse) an Personen unter 18 Jahren gemäß § 184 Abs. 1 Nr. 1, 2, 5 StGB	männl: 2 weibl: 0 insg: 2	0 0 0	0 0 0	0 0 0	0 0 0	0 0 0	0 0 0	0 0 0	0 0 0	0 0 0	0 0 0	0 0 0	0 0 0	0 0 0	0 0 0	0 0 0	0 0 0	0 0 0	0 0 0	2 0 2	0 0 0	2 0 2	
64	143200	Verbreitung, Erwerb, Besitz und Herstellung von Kinderpornographie gemäß § 184b Abs. 1 StGB	männl: 5 weibl: 0 insg: 5	0 0 0	0 0 0	0 0 0	0 0 0	0 0 0	0 0 0	0 0 0	0 0 0	0 0 0	2 0 2	2 0 2	0 0 0	0 0 0	0 0 0	0 0 0	0 0 0	0 0 0	2 0 2	1 0 1	0 0 0	3 0 3	
6	143210	Verbreitung, Erwerb, Besitz und Herstellung von Kinderpornographie gemäß § 184b Abs. 1 StGB	männl: 2 weibl: 0 insg: 2	0 0 0	0 0 0	0 0 0	0 0 0	0 0 0	0 0 0	0 0 0	0 0 0	0 0 0	0 0 0	0 0 0	0 0 0	0 0 0	0 0 0	0 0 0	0 0 0	0 0 0	0 0 0	1 0 1	1 0 1	0 0 0	2 0 2
6	143211	Verbreitung von Kinderpornographie gemäß § 184b Abs. 1 Nr. 1 StGB	männl: 2 weibl: 0 insg: 2	0 0 0	0 0 0	0 0 0	0 0 0	0 0 0	0 0 0	0 0 0	0 0 0	0 0 0	0 0 0	0 0 0	0 0 0	0 0 0	0 0 0	0 0 0	0 0 0	0 0 0	1 0 1	1 0 1	0 0 0	2 0 2	
6	143230	Besitz oder sich Verschaffen von Kinderpornographie gemäß § 184b Abs. 3 StGB	männl: 3 weibl: 0 insg: 3	0 0 0	0 0 0	0 0 0	0 0 0	0 0 0	0 0 0	0 0 0	0 0 0	0 0 0	2 0 2	2 0 2	0 0 0	0 0 0	0 0 0	0 0 0	0 0 0	0 0 0	1 0 1	0 0 0	0 0 0	1 0 1	

Schlüssel der Tat	Straftat	Sexus	TV insgesamt	Kinder						Jugendliche			Heranw.	< 21	Erwachsene ab 21 Jahre											
									< 14			14 < 18					21 < 25						>= 21			
				< 6	6 < 8	8 < 10	10 < 12	12 < 14		14 < 16	16 < 18				18 < 21	21 < 23		23 < 25	25 < 30	30 < 40	40 < 50	50 < 60		>= 60		
									5			6					7						8		9	10
64	143500	Verbreitung, Erwerb, Besitz und Herstellung jugendpornographischer Schriften gemäß § 184c StGB	männl: 1 weibl: 0 insg: 1	0	0	0	0	0	0	0	0	0	0	0	0	0	0	0	0	0	0	0	0	0	1	1
6	143530	Besitz oder sich Verschaffen von Jugendpornographie gemäß § 184c Abs. 3 StGB	männl: 1 weibl: 0 insg: 1	0	0	0	0	0	0	0	0	0	0	0	0	0	0	0	0	0	0	0	0	0	1	1
4	200000	Rohheitsdelikte und Straftaten gegen die persönliche Freiheit	männl: 541 weibl: 150 insg: 691	0	0	2	11	8	21	17	30	47	51	119	35	21	56	71	120	90	56	29	422			
4	210000	Raub, räuberische Erpressung und räuberischer Angriff auf Kraftfahrer§§ 249-252, 255, 316a StGB	männl: 15 weibl: 2 insg: 17	0	0	0	0	0	0	1	1	2	3	5	1	0	1	5	2	0	0	0	10			
6	210010	Sonstiger Raub gemäß § 249 StGB	männl: 1 weibl: 0 insg: 1	0	0	0	0	0	0	0	0	0	0	0	0	0	0	0	1	0	0	0	1			
6	210040	Räuberischer Diebstahl gemäß § 252 StGB	männl: 9 weibl: 0 insg: 9	0	0	0	0	0	0	1	0	1	3	4	0	0	2	2	1	0	0	0	5			
6	210050	Sonstige räuberische Erpressung gemäß § 255 StGB	männl: 4 weibl: 2 insg: 6	0	0	0	0	0	0	0	1	1	0	1	1	0	1	2	0	0	0	0	3			
4	219000	Raubüberfälle in Wohnungen	männl: 1 weibl: 0 insg: 1	0	0	0	0	0	0	0	0	0	0	0	0	0	1	0	0	0	0	0	1			
6	219050	Räuberische Erpressung in Wohnungen gemäß § 255 StGB	männl: 1 weibl: 0 insg: 1	0	0	0	0	0	0	0	0	0	0	0	0	0	1	0	0	0	0	0	1			
4	220000	Körperverletzung §§ 223-227, 229, 231 StGB	männl: 388 weibl: 110 insg: 498	0	0	2	9	6	17	10	21	31	42	90	24	17	41	55	92	65	34	11	298			
64	222000	Gefährliche und schwere Körperverletzung, Verstümmelung weiblicher Genitalien §§ 224, 226, 226a, 231 StGB	männl: 115 weibl: 27 insg: 142	0	0	0	1	2	3	3	6	9	22	34	10	6	16	15	25	17	6	2	81			
6	222010	Sonstige Tatörtlichkeit bei gefährlicher Körperverletzung gemäß § 224 StGB	männl: 56 weibl: 15 insg: 71	0	0	0	1	0	1	3	1	4	7	12	6	5	11	5	16	9	3	0	44			
64	222100	Gefährliche und schwere Körperverletzung auf Straßen, Wegen oder Plätzen	männl: 62 weibl: 13 insg: 75	0	0	0	0	2	2	0	5	5	17	24	4	1	10	9	9	3	2	38				
6	222110	Gefährliche Körperverletzung gemäß § 224 StGB auf Straßen, Wegen oder Plätzen	männl: 62 weibl: 13 insg: 75	0	0	0	0	2	2	0	5	5	17	24	4	1	10	9	9	3	2	38				
4	223000	Misshandlung von Schutzbefohlenen § 225 StGB	männl: 6 weibl: 9 insg: 15	0	0	0	0	0	0	0	0	0	0	0	0	0	1	1	2	2	0	6				
6	223001	Misshandlung Schutzbefohler ab 14 Jahren	männl: 3 weibl: 3 insg: 4	0	0	0	0	0	0	0	0	0	0	0	0	0	0	0	1	1	0	1	3			

Schlüssel der Tat	Straftat	Sexus	TV insge- samt	Kinder							Jugendliche				Heran- w. 18 < 21	Erwachsene ab 21 Jahre									
				< 14					14 < 18		< 21	21 < 25				>= 21									
				< 6	6 < 8	8 < 10	10 < 12	12 < 14	14 < 16	16 < 18		21 < 23	23 < 25	25 < 30		30 < 40	40 < 50	50 < 60	>= 60						
																				5	6	7	8	9	10
64	223100	Misshandlung von Kindern	männl: weibl: insg:	5 6 11	0 0 0	0 0 0	0 0 0	0 0 0	0 0 0	0 0 0	0 0 0	0 0 0	0 0 0	0 0 0	0 0 0	0 0 0	0 0 0	0 0 0	1 1 2	1 1 2	1 1 2	2 3 5	0 0 0	5 6 11	
64	224000	Vorsätzliche einfache Körperverletzung gemäß § 223 StGB	männl: weibl: insg:	281 71 352	0 0 0	0 0 0	2 0 2	8 0 8	4 0 6	14 2 16	8 4 12	16 5 21	24 9 33	25 8 33	63 19 82	14 3 17	11 2 13	25 5 30	39 12 51	72 18 90	47 10 57	25 6 31	10 1 11	218 52 270	
64	225000	Fahrlässige Körperverletzung gemäß § 229 StGB	männl: weibl: insg:	13 8 21	0 0 0	0 0 0	0 0 0	0 0 0	0 0 0	0 0 0	0 1 1	2 0 2	2 1 3	1 0 1	3 1 4	1 0 1	0 0 0	1 0 1	1 2 3	2 0 2	2 2 4	4 3 7	0 0 0	10 7 17	
4	230000	Straftaten gegen die persönliche Freiheit gemäß §§ 232-233a, 234, 235, 236, 237, 238-239b, 240, 241, 316c StGB davon	männl: weibl: insg:	186 40 226	0 0 0	0 0 0	1 0 1	2 0 2	2 0 2	5 0 5	6 4 10	11 1 12	17 5 22	14 2 16	36 7 43	11 1 12	4 2 6	15 3 18	23 5 28	39 11 50	29 4 33	25 4 29	19 6 25	150 33 183	
4	231000	Menschenraub, Entziehung Minderjähriger, Kinderhandel §§ 234, 235, 236 StGB	männl: weibl: insg:	1 0 2	0 0 0	0 0 0	0 0 0	0 0 0	0 0 0	0 0 0	0 0 0	0 0 0	0 0 0	0 0 0	0 0 0	0 0 0	0 0 0	0 0 0	0 0 0	1 0 2	0 0 0	0 0 0	0 0 0	0 0 0	1 1 2
64	231200	Entziehung Minderjähriger gemäß § 235 StGB	männl: weibl: insg:	1 1 2	0 0 0	0 0 0	0 0 0	0 0 0	0 0 0	0 0 0	0 0 0	0 0 0	0 0 0	0 0 0	0 0 0	0 0 0	0 0 0	0 0 0	0 0 0	0 0 0	1 1 2	0 0 0	0 0 0	0 0 0	1 1 2
4	232000	Zwangsheirat, Nachstellung (Stalking), Freiheitsberaubung, Nötigung, Bedrohung §§ 237, 238, 239, 240, 241 StGB davon:	männl: weibl: insg:	184 39 223	0 0 0	0 0 0	1 0 1	2 0 2	2 0 2	5 0 5	6 4 10	11 1 12	17 5 22	14 2 16	36 7 43	10 1 11	4 2 6	14 3 17	23 5 28	38 10 48	29 4 33	25 4 29	19 6 25	148 32 180	
64	232100	Freiheitsberaubung gemäß § 239 StGB	männl: weibl: insg:	3 1 4	0 0 0	0 0 0	0 0 0	0 0 0	0 0 0	0 0 0	1 0 1	0 0 0	1 0 1	0 0 0	1 0 1	0 0 0	0 0 0	0 0 0	0 0 0	0 0 0	0 0 0	1 0 1	1 0 2	2 1 3	
4	232200	Nötigung § 240 StGB	männl: weibl: insg:	64 12 76	0 0 0	0 0 0	1 0 1	0 0 0	0 0 0	1 0 1	1 2 3	2 0 2	3 2 5	8 0 8	12 2 14	4 0 4	1 2 3	5 2 7	10 1 11	10 3 13	11 3 14	8 0 8	8 1 9	8 1 9	52 10 62
6	232201	Nötigung im Straßenverkehr gemäß § 240 Abs. 1 StGB	männl: weibl: insg:	15 1 16	0 0 0	0 0 0	0 0 0	0 0 0	0 0 0	0 0 0	0 0 0	0 0 0	0 0 0	1 0 1	1 0 1	0 0 0	0 0 0	0 0 0	2 0 2	4 1 5	3 0 3	3 0 3	2 0 2	14 1 15	
6	232279	Sonstige Nötigung gemäß § 240 Abs. 1 und 4 StGB	männl: weibl: insg:	49 11 60	0 0 0	0 0 0	1 0 1	0 0 0	0 0 0	1 0 1	1 2 3	2 0 2	3 2 5	7 0 7	11 2 13	4 0 4	1 2 3	5 2 7	8 1 9	6 2 8	8 3 11	5 0 5	6 1 7	38 9 47	
64	232300	Bedrohung gemäß § 241 StGB	männl: weibl: insg:	94 13 107	0 0 0	0 0 0	0 0 0	2 0 2	2 0 2	4 0 4	4 2 6	6 1 7	10 3 13	6 2 8	20 5 25	5 1 6	3 0 3	8 1 9	13 2 15	23 5 28	13 0 13	9 0 9	8 0 8	74 8 82	
4	232400	Nachstellung (Stalking) gemäß § 238 StGB	männl: weibl: insg:	30 13 43	0 0 0	0 0 0	0 0 0	0 0 0	0 0 0	0 0 0	0 0 0	3 0 3	3 0 3	0 0 0	3 0 3	1 0 1	0 0 0	1 0 1	2 0 2	6 2 8	9 1 10	7 4 11	2 4 6	27 13 40	
6	232410	Nachstellung (Stalking) gemäß § 238, Abs. 1 StGB	männl: weibl: insg:	30 13 43	0 0 0	0 0 0	0 0 0	0 0 0	0 0 0	0 0 0	0 0 0	3 0 3	3 0 3	0 0 0	3 0 3	1 0 1	0 0 0	1 0 1	2 2 4	6 2 8	9 1 10	7 4 11	2 4 6	27 13 40	
4	233000	Erpresserischer Menschenraub § 239a StGB	männl: weibl: insg:	1 0 1	0 0 0	0 0 0	0 0 0	0 0 0	0 0 0	0 0 0	0 0 0	0 0 0	0 0 0	0 0 0	0 0 0	1 0 1	0 0 0	1 0 1	0 0 0	0 0 0	0 0 0	0 0 0	0 0 0	0 0 0	1 0 1
6	233079	Sonstiger erpresserischer Menschenraub	männl: weibl: insg:	1 0 1	0 0 0	0 0 0	0 0 0	0 0 0	0 0 0	0 0 0	0 0 0	0 0 0	0 0 0	0 0 0	0 0 0	1 0 1	0 0 0	1 0 1	0 0 0	0 0 0	0 0 0	0 0 0	0 0 0	0 0 0	1 0 1

Schlüssel der Tat	Straftat	Sexus	TV insge- samt	Kinder							Jugendliche				Heran- w. 18 < 21	Erwachsene ab 21 Jahre										
									< 14			14 < 18	< 21				21 < 25						>= 21			
				< 6	6 < 8	8 < 10	10 < 12	12 < 14		14 < 16	16 < 18			21 < 23		23 < 25		25 < 30	30 < 40	40 < 50	50 < 60	>= 60				
				5	6	7	8	9	10	11	12	13	14	15		16	17	18	19	20	21	22	23	24		
4	3***00	Diebstahl ohne erschwerende Umstände §§ 242, 247, 248a-c StGB	männl: weibl: insg:	306 135 441	0 0 0	2 0 2	5 2 7	17 2 19	11 13 24	35 17 52	16 14 30	20 7 27	36 21 57	24 4 28	95 42 137	9 4 13	9 7 16	18 11 29	44 14 58	65 22 87	31 10 41	33 13 46	20 23 43	211 93 304		
4	3**100	Diebstahl ohne erschwerende Umstände von Kraftwagen einschl. unbefugter Ingebrauchnahme	männl: weibl: insg:	2 1 3	0 0 0	0 0 0	0 0 0	0 0 0	0 0 0	0 0 0	0 0 0	0 0 0	0 0 0	0 0 0	0 0 0	0 0 0	0 0 0	0 0 0	0 0 0	1 0 2	0 0 0	1 0 1	0 0 0	0 0 0	2 1 3	
4	3**200	Diebstahl ohne erschwerende Umstände von Mopeds und Krafträdern einschl. unbefugter Ingebrauchnahme	männl: weibl: insg:	2 0 2	0 0 0	0 0 0	0 0 0	0 0 0	0 0 0	0 0 0	0 0 0	0 0 0	0 0 0	0 0 0	0 0 0	0 0 0	0 0 0	0 0 0	0 0 0	1 0 1	1 0 0	0 0 0	0 0 0	0 0 0	2 0 2	
4	3**300	Diebstahl ohne erschwerende Umstände von Fahrrädern einschl. unbefugter Ingebrauchnahme	männl: weibl: insg:	4 2 6	0 0 0	0 0 0	0 0 0	0 0 0	0 0 0	0 0 0	1 0 1	1 0 1	2 0 2	2 0 2	4 1 4	0 0 0	0 0 0	0 0 0	0 0 0	0 0 0	0 0 0	0 0 0	0 0 0	0 0 0	0 0 0	0 2 2
4	3**500	Diebstahl ohne erschwerende Umstände von unbaren Zahlungsmitteln	männl: weibl: insg:	1 2 3	0 0 0	0 0 0	0 0 0	0 0 0	0 0 0	0 0 0	0 0 0	0 0 0	0 0 0	0 1 1	0 0 0	0 0 0	0 0 0	0 0 0	0 0 0	0 0 0	0 0 0	0 0 0	0 0 0	0 0 0	0 0 0	1 1 2
4	300000	Sonstiger einfacher Diebstahl §§ 242, 247, 248a-c StGB	männl: weibl: insg:	106 20 126	0 0 0	1 0 1	3 0 3	2 0 2	3 1 4	9 1 10	9 2 11	3 0 3	12 2 14	12 2 14	33 5 38	4 1 5	4 2 6	8 3 11	16 2 18	27 7 34	9 1 10	10 1 11	3 1 4	73 15 88		
6	300010	Sonstiger einfacher Diebstahl gemäß §§ 242, 247, 248a StGB	männl: weibl: insg:	103 19 122	0 0 0	1 0 1	3 0 3	2 0 2	3 1 4	9 1 10	9 2 11	2 0 2	11 2 13	11 2 13	31 5 36	4 1 5	4 2 6	8 3 11	16 2 18	27 6 33	8 1 9	10 1 11	3 1 4	72 14 86		
6	300040	Unbefugter Gebrauch eines sonstigen Fahrzeuges gemäß § 248b StGB	männl: weibl: insg:	1 0 1	0 0 0	0 0 0	0 0 0	0 0 0	0 0 0	0 0 0	0 0 0	0 0 0	0 0 0	0 0 0	0 0 0	0 0 0	0 0 0	0 0 0	0 0 0	0 0 0	0 0 0	1 0 1	0 0 0	0 0 0	0 0 0	1 0 1
6	300050	Entziehung elektrischer Energie gemäß § 248c StGB	männl: weibl: insg:	0 1 1	0 0 0	0 0 0	0 0 0	0 0 0	0 0 0	0 0 0	0 0 0	0 0 0	0 0 0	0 0 0	0 0 0	0 0 0	0 0 0	0 0 0	0 0 0	0 0 0	0 0 0	0 0 0	0 0 0	0 0 0	0 0 0	0 1 1
6	300081	Diebstahl in/aus Wochenend- und Gartenhaus	männl: weibl: insg:	1 0 1	0 0 0	0 0 0	0 0 0	0 0 0	0 0 0	0 0 0	0 0 0	1 0 1	1 0 1	0 0 0	1 0 1	0 0 0	0 0 0	0 0 0	0 0 0	0 0 0	0 0 0	0 0 0	0 0 0	0 0 0	0 0 0	0 0 0
6	300096	Diebstahl von Buntmetall	männl: weibl: insg:	1 0 1	0 0 0	0 0 0	0 0 0	0 0 0	0 0 0	0 0 0	0 0 0	0 0 0	0 0 0	0 0 0	1 0 1	1 0 0	0 0 0	0 0 0	0 0 0	0 0 0	0 0 0	0 0 0	0 0 0	0 0 0	0 0 0	0 0 0
4	300100	Einfacher Diebstahl von Kraftwagen einschl. unbefugter Ingebrauchnahme	männl: weibl: insg:	2 1 3	0 0 0	0 0 0	0 0 0	0 0 0	0 0 0	0 0 0	0 0 0	0 0 0	0 0 0	0 0 0	0 0 0	0 0 0	0 0 0	0 0 0	0 0 0	0 0 0	1 0 2	0 0 0	1 0 1	0 0 0	0 0 0	2 1 3
6	300140	Unbefugter Gebrauch von Kraftwagen	männl: weibl: insg:	2 1 3	0 0 0	0 0 0	0 0 0	0 0 0	0 0 0	0 0 0	0 0 0	0 0 0	0 0 0	0 0 0	0 0 0	0 0 0	0 0 0	0 0 0	0 0 0	0 0 0	1 0 2	0 0 0	1 0 1	0 0 0	0 0 0	2 1 3
4	300200	Einfacher Diebstahl von Mopeds und Krafträdern einschl. unbefugter Ingebrauchnahme	männl: weibl: insg:	2 0 2	0 0 0	0 0 0	0 0 0	0 0 0	0 0 0	0 0 0	0 0 0	0 0 0	0 0 0	0 0 0	0 0 0	0 0 0	0 0 0	0 0 0	0 0 0	0 0 0	1 0 1	1 0 0	0 0 0	0 0 0	0 0 0	2 0 2
6	300210	Einfacher Diebstahl von Mopeds und Krafträdern	männl: weibl: insg:	1 0 1	0 0 0	0 0 0	0 0 0	0 0 0	0 0 0	0 0 0	0 0 0	0 0 0	0 0 0	0 0 0	0 0 0	0 0 0	0 0 0	0 0 0	0 0 0	0 0 0	1 0 1	0 0 0	0 0 0	0 0 0	0 0 0	1 0 1
6	300240	Unbefugter Gebrauch von Mopeds und Krafträdern	männl: weibl: insg:	1 0 1	0 0 0	0 0 0	0 0 0	0 0 0	0 0 0	0 0 0	0 0 0	0 0 0	0 0 0	0 0 0	0 0 0	0 0 0	0 0 0	0 0 0	0 0 0	0 0 0	1 0 1	0 0 0	0 0 0	0 0 0	0 0 0	1 0 1

Schlüssel der Tat	Straftat	Sexus	TV insgesamt	Kinder					Jugendliche			Heranw.	Erwachsene ab 21 Jahre												
									< 14				14 < 18	< 21						21 < 25					>= 21
				< 6	6 < 8	8 < 10	10 < 12	12 < 14		14 < 16	16 < 18			18 < 21		21 < 23	23 < 25		25 < 30	30 < 40	40 < 50	50 < 60	>= 60		
1	2	3	4	5	6	7	8	9	10	11	12	13	14	15	16	17	18	19	20	21	22	23	24		
4	300300	Einfacher Diebstahl von Fahrrädern einschl. unbefugter Ingebrauchnahme	männl: 4 weibl: 2 insg: 6	0	0	0	0	0	0	0	1	1	2	2	4	0	0	0	0	0	0	0	0	0	0
6	300310	Einfacher Diebstahl von Fahrrädern	männl: 3 weibl: 2 insg: 5	0	0	0	0	0	0	0	1	0	1	2	3	0	0	0	0	0	0	0	0	0	0
6	300340	Unbefugter Gebrauch von Fahrrädern	männl: 1 weibl: 0 insg: 1	0	0	0	0	0	0	0	0	1	1	0	1	0	0	0	0	0	0	0	0	0	0
6	300500	Einfacher Diebstahl von unbaren Zahlungsmitteln	männl: 0 weibl: 2 insg: 2	0	0	0	0	0	0	0	0	0	0	0	0	0	0	0	0	0	0	0	0	0	0
4	310*00	Diebstahl ohne erschwerende Umstände in/aus Dienst-, Büro-, Fabrikations-, Werkstatt- und Lagerräumen	männl: 5 weibl: 0 insg: 5	0	0	0	0	0	0	0	0	0	0	0	0	0	0	2	2	0	2	1	0	0	5
6	310000	Einfacher Diebstahl in/aus Dienst-, Büro-, Fabrikations-, Werkstatt- und Lagerräumen von sonstigem Gut	männl: 5 weibl: 0 insg: 5	0	0	0	0	0	0	0	0	0	0	0	0	0	0	2	2	0	2	1	0	0	5
4	315*00	Diebstahl ohne erschwerende Umstände in/aus Gaststätten, Kantinen, Hotels und Pensionen	männl: 4 weibl: 0 insg: 4	0	0	0	0	0	0	0	0	0	0	0	0	1	0	1	0	3	0	0	0	0	4
6	315000	Einfacher Diebstahl in/aus Gaststätten, Kantinen, Hotels und Pensionen von sonstigem Gut	männl: 4 weibl: 0 insg: 4	0	0	0	0	0	0	0	0	0	0	0	0	1	0	1	0	3	0	0	0	0	4
4	325*00	Diebstahl ohne erschwerende Umstände in/aus Kiosken, Warenhäusern, Verkaufsräumen, Selbstbedienungsläden, Schaufenstern, Schaukästen und Vitrinen	männl: 193 weibl: 102 insg: 295	0	1	4	15	9	29	8	18	26	9	64	4	3	7	25	36	21	23	17			129
6	325000	Einfacher Diebstahl in/aus Warenhäusern, Verkaufsräumen, Selbstbedienungsläden (ohne Ladendiebstahl)	männl: 8 weibl: 3 insg: 11	0	0	1	1	0	2	0	0	0	0	2	1	0	1	1	3	0	1	0	0	0	6
4	326*00	Ladendiebstahl ohne erschwerende Umstände	männl: 187 weibl: 100 insg: 287	0	1	3	14	9	27	8	18	26	9	62	4	3	7	24	34	21	22	17			125
6	326000	Einfacher Ladendiebstahl von sonstigem Gut	männl: 187 weibl: 100 insg: 287	0	1	3	14	9	27	8	18	26	9	62	4	3	7	24	34	21	22	17			125
4	335*00	Diebstahl ohne erschwerende Umstände in/aus Wohnungen	männl: 8 weibl: 14 insg: 22	0	0	0	0	0	0	2	0	2	0	2	1	1	2	2	2	0	3	1	1	14	20
6	335000	Einfacher Diebstahl in/aus Wohnungen von sonstigem Gut	männl: 8 weibl: 14 insg: 22	0	0	0	0	0	0	2	0	2	0	2	1	1	2	2	2	0	3	1	1	14	20
4	345*00	Diebstahl ohne erschwerende Umstände in/aus überwiegend unbezogenen Neu- und Rohbauten, Neubauten und Baustellen	männl: 2 weibl: 0 insg: 2	0	0	0	0	0	0	0	0	0	0	0	0	0	0	1	0	1	0	0	0	0	2
6	345000	Einfacher Diebstahl in/aus überwiegend unbezogenen Neu- und Rohbauten, Neubauten und Baustellen von sonstigem Gut	männl: 2 weibl: 0 insg: 2	0	0	0	0	0	0	0	0	0	0	0	0	0	0	1	0	1	0	0	0	0	2

Schlüssel der Tat	Straftat	Sexus	TV insge- samt	Kinder						Jugendliche			Heran- w. 18 < 21	Erwachsene ab 21 Jahre												
									< 14			14 < 18		< 21			21 < 25						>= 21			
				< 6	6 < 8	8 < 10	10 < 12	12 < 14		14 < 16	16 < 18				21 < 23	23 < 25		25 < 30	30 < 40	40 < 50	50 < 60	>= 60				
				1	2	3	4	5	6	7	8	9		10	11	12	13	14	15	16	17	18	19	20	21	22
4	350*00	Diebstahl ohne erschwerende Umstände an/aus Kraftfahrzeugen	männl: weibl: insg:	5 0 5	0 0 0	0 0 0	0 0 0	0 0 0	0 0 0	0 0 0	0 0 0	1 0 1	1 0 1	1 0 1	2 0 2	0 0 0	1 0 1	1 0 1	1 0 1	0 0 0	0 0 0	0 0 0	0 0 0	0 0 0	3 0 3	
6	350000	Einfacher Diebstahl an/aus Kraftfahrzeugen von sonstigem Gut	männl: weibl: insg:	5 0 5	0 0 0	0 0 0	0 0 0	0 0 0	0 0 0	0 0 0	0 0 0	1 0 1	1 0 1	1 0 1	2 0 2	0 0 0	1 0 1	1 0 1	1 0 1	1 0 0	0 0 0	0 0 0	0 0 0	0 0 0	3 0 3	
6	390000	Einfacher Taschendiebstahl von sonstigem Gut	männl: weibl: insg:	2 0 2	0 0 0	0 0 0	0 0 0	0 0 0	0 0 0	0 0 0	0 0 0	0 0 0	0 0 0	0 0 0	0 0 0	0 0 0	0 0 0	0 0 0	0 0 0	0 0 0	2 0 2	0 0 0	0 0 0	0 0 0	2 0 2	
6	390500	Einfacher Taschendiebstahl von unbaren Zahlungsmitteln	männl: weibl: insg:	1 0 1	0 0 0	0 0 0	0 0 0	0 0 0	0 0 0	0 0 0	0 0 0	0 0 0	0 0 0	0 0 0	0 0 0	0 0 0	0 0 0	0 0 0	0 0 0	0 0 0	1 0 1	0 0 0	0 0 0	0 0 0	0 0 0	1 0 1
4	4***00	Diebstahl unter erschwerenden Umständen §§ 243-244a StGB	männl: weibl: insg:	90 9 99	0 0 0	0 0 0	0 0 0	0 0 0	1 0 1	1 0 1	4 0 4	5 0 5	9 0 9	12 0 12	22 0 22	6 1 7	6 1 7	12 2 14	18 2 20	27 5 32	9 0 9	2 0 2	0 0 0	0 0 0	68 9 77	
4	4**100	Diebstahl unter erschwerenden Umständen von Kraftwagen	männl: weibl: insg:	3 0 3	0 0 0	0 0 0	0 0 0	0 0 0	0 0 0	0 0 0	0 0 0	0 0 0	0 0 0	0 0 0	0 0 0	0 0 0	0 0 0	0 0 0	1 0 1	1 0 1	0 0 0	0 0 0	0 0 0	0 0 0	3 0 3	
4	4**200	Diebstahl unter erschwerenden Umständen von Mopeds und Krafträdern	männl: weibl: insg:	6 0 6	0 0 0	0 0 0	0 0 0	0 0 0	0 0 0	0 0 0	0 0 0	1 0 1	1 0 1	1 0 1	2 0 2	1 0 1	0 0 0	1 0 1	3 0 3	0 0 0	0 0 0	0 0 0	0 0 0	0 0 0	0 0 0	4 0 4
4	4**300	Diebstahl unter erschwerenden Umständen von Fahrrädern	männl: weibl: insg:	17 0 17	0 0 0	0 0 0	0 0 0	0 0 0	0 0 0	0 0 0	1 0 1	0 0 0	1 0 1	2 0 2	3 0 3	1 0 1	4 0 4	5 0 5	4 0 4	4 0 4	1 0 1	0 0 0	0 0 0	0 0 0	0 0 0	14 0 14
4	4**500	Diebstahl unter erschwerenden Umständen von unbaren Zahlungsmitteln	männl: weibl: insg:	2 0 2	0 0 0	0 0 0	0 0 0	0 0 0	0 0 0	0 0 0	0 0 0	0 0 0	0 0 0	0 0 0	0 0 0	0 0 0	0 0 0	0 0 0	1 0 1	1 0 1	0 0 0	0 0 0	0 0 0	0 0 0	0 0 0	2 0 2
4	4**700	Diebstahl unter erschwerenden Umständen von/aus Automaten	männl: weibl: insg:	3 3 6	0 0 0	0 0 0	0 0 0	0 0 0	0 0 0	0 0 0	0 0 0	0 0 0	0 0 0	0 0 0	0 0 0	0 1 1	0 0 0	0 1 1	0 1 1	3 1 4	0 0 0	0 0 0	0 0 0	0 0 0	0 0 0	3 3 6
4	400000	Sonstiger schwerer Diebstahl §§ 243 - 244a StGB	männl: weibl: insg:	36 3 39	0 0 0	0 0 0	0 0 0	0 0 0	0 0 0	0 0 0	3 0 3	3 0 3	6 0 6	6 0 6	12 0 12	2 0 2	3 0 3	5 0 5	4 1 5	12 2 14	3 0 3	0 0 0	0 0 0	0 0 0	0 0 0	24 3 27
6	400010	Besonders schwerer Fall des Diebstahls	männl: weibl: insg:	30 3 33	0 0 0	0 0 0	0 0 0	0 0 0	0 0 0	0 0 0	3 0 3	3 0 3	6 0 6	4 0 4	10 0 10	2 0 2	3 0 3	5 0 5	2 1 3	11 2 13	2 0 2	0 0 0	0 0 0	0 0 0	0 0 0	20 3 23
6	400020	Sonstiger schwerer Diebstahl gemäß §§ 244 Abs. 1 Nr. 1 und 2, 244a StGB	männl: weibl: insg:	4 0 4	0 0 0	0 0 0	0 0 0	0 0 0	0 0 0	0 0 0	0 0 0	0 0 0	0 0 0	2 0 2	2 0 2	0 0 0	0 0 0	0 0 0	2 0 2	0 0 0	0 0 0	0 0 0	0 0 0	0 0 0	0 0 0	2 0 2
64	400081	Schwerer Diebstahl in/aus Wochenend- und Gartenhaus	männl: weibl: insg:	3 0 3	0 0 0	0 0 0	0 0 0	0 0 0	0 0 0	0 0 0	0 0 0	0 0 0	0 0 0	0 0 0	0 0 0	0 0 0	0 0 0	0 0 0	1 0 1	1 0 1	1 0 1	0 0 0	0 0 0	0 0 0	0 0 0	3 0 3
4	400100	Schwerer Diebstahl von Kraftwagen	männl: weibl: insg:	3 0 3	0 0 0	0 0 0	0 0 0	0 0 0	0 0 0	0 0 0	0 0 0	0 0 0	0 0 0	0 0 0	0 0 0	0 0 0	0 0 0	0 0 0	1 0 1	1 0 1	1 0 1	0 0 0	0 0 0	0 0 0	0 0 0	3 0 3
6	400110	Besonders schwerer Fall des Diebstahls von Kraftwagen	männl: weibl: insg:	1 0 1	0 0 0	0 0 0	0 0 0	0 0 0	0 0 0	0 0 0	0 0 0	0 0 0	0 0 0	0 0 0	0 0 0	0 0 0	0 0 0	0 0 0	0 0 0	0 0 0	1 0 1	0 0 0	0 0 0	0 0 0	0 0 0	1 0 1

Schlüssel der Tat	Straftat	Sexus	TV insgesamt	Kinder						Jugendliche			Heranw.	< 21	Erwachsene ab 21 Jahre										
									< 14			14 < 18					21 < 25						>= 21		
				< 6	6 < 8	8 < 10	10 < 12	12 < 14		14 < 16	16 < 18				18 < 21	21 < 23		23 < 25	25 < 30	30 < 40	40 < 50	50 < 60		>= 60	
				1	2	3	4	5	6	7	8	9			10	11	12	13	14	15	16	17	18	19	20
6	400120	Schwerer Diebstahl von Kraftwagen gemäß §§ 244 Abs. 1 Nr. 1 und 2, 244a StGB	männl: weibl: insg:	2 0 2	0 0 0	0 0 0	0 0 0	0 0 0	0 0 0	0 0 0	0 0 0	0 0 0	0 0 0	0 0 0	0 0 0	0 0 0	0 0 0	0 0 0	1 0 1	1 0 1	0 0 0	0 0 0	0 0 0	0 0 0	2 0 2
4	400200	Schwerer Diebstahl von Mopeds und Krafträdern	männl: weibl: insg:	6 0 6	0 0 0	0 0 0	0 0 0	0 0 0	0 0 0	0 0 0	1 0 1	1 0 1	1 0 1	2 0 2	1 0 1	0 0 0	1 0 1	3 0 3	0 0 0	0 0 0	0 0 0	0 0 0	0 0 0	0 0 0	4 0 4
6	400210	Besonders schwerer Fall des Diebstahls von Mopeds und Krafträdern	männl: weibl: insg:	6 0 6	0 0 0	0 0 0	0 0 0	0 0 0	0 0 0	0 0 0	1 0 1	1 0 1	1 0 1	2 0 2	1 0 1	0 0 0	1 0 1	3 0 3	0 0 0	0 0 0	0 0 0	0 0 0	0 0 0	0 0 0	4 0 4
4	400300	Schwerer Diebstahl von Fahrrädern	männl: weibl: insg:	12 0 12	0 0 0	0 0 0	0 0 0	0 0 0	0 0 0	0 0 0	1 0 1	0 0 0	1 0 1	2 0 2	1 0 1	2 0 2	3 0 3	3 0 3	3 0 3	1 0 1	0 0 0	0 0 0	0 0 0	0 0 0	10 0 10
6	400310	Besonders schwerer Fall des Diebstahls von Fahrrädern	männl: weibl: insg:	12 0 12	0 0 0	0 0 0	0 0 0	0 0 0	0 0 0	0 0 0	1 0 1	0 0 0	1 0 1	2 0 2	1 0 1	2 0 2	3 0 3	3 0 3	3 0 3	1 0 1	0 0 0	0 0 0	0 0 0	0 0 0	10 0 10
4	400700	Schwerer Diebstahl von/aus Automaten	männl: weibl: insg:	3 3 6	0 0 0	0 0 0	0 0 0	0 0 0	0 0 0	0 0 0	0 0 0	0 0 0	0 0 0	0 0 0	0 1 1	0 0 0	0 1 1	0 1 1	3 1 4	0 1 0	0 1 0	0 0 0	0 0 0	0 0 0	3 3 6
6	400710	Besonders schwerer Fall des Diebstahls von/aus Automaten	männl: weibl: insg:	3 3 6	0 0 0	0 0 0	0 0 0	0 0 0	0 0 0	0 0 0	0 0 0	0 0 0	0 0 0	0 0 0	0 1 1	0 0 0	0 1 1	0 1 1	3 1 4	0 1 0	0 1 0	0 0 0	0 0 0	0 0 0	3 3 6
4	410*00	Diebstahl unter erschwerenden Umständen in/aus Dienst-, Büro-, Fabrikations-, Werkstatt- und Lagerräumen	männl: weibl: insg:	19 0 19	0 0 0	0 0 0	0 0 0	0 0 0	0 0 0	0 0 0	0 0 0	0 0 0	0 0 0	2 0 2	2 0 2	0 0 0	0 0 0	0 0 0	5 0 5	10 0 10	1 0 1	1 0 1	0 0 0	0 0 0	17 0 17
4	410000	Schwerer Diebstahl in/aus Dienst-, Büro-, Fabrikations-, Werkstatt- und Lagerräumen	männl: weibl: insg:	18 0 18	0 0 0	0 0 0	0 0 0	0 0 0	0 0 0	0 0 0	0 0 0	0 0 0	0 0 0	1 0 1	1 0 1	0 0 0	0 0 0	0 0 0	5 0 5	10 0 10	1 0 1	1 0 1	0 0 0	0 0 0	17 0 17
6	410010	Besonders schwerer Fall des Diebstahls in/aus Dienst-, Büro-, Fabrikations-, Werkstatt- und Lagerräumen von sonstigem Gut	männl: weibl: insg:	10 0 10	0 0 0	0 0 0	0 0 0	0 0 0	0 0 0	0 0 0	0 0 0	0 0 0	0 0 0	0 0 0	0 0 0	0 0 0	0 0 0	0 0 0	2 0 2	7 0 7	0 0 0	1 0 1	0 0 0	0 0 0	10 0 10
6	410020	Schwerer Diebstahl in/aus Dienst-, Büro-, Fabrikations-, Werkstatt- und Lagerräumen von sonstigem Gut gemäß §§ 244 Abs. 1 Nr. 1 und 2, 244a StGB	männl: weibl: insg:	8 0 8	0 0 0	0 0 0	0 0 0	0 0 0	0 0 0	0 0 0	0 0 0	0 0 0	0 0 0	1 0 1	1 0 1	0 0 0	0 0 0	0 0 0	3 0 3	3 0 3	1 0 1	0 0 0	0 0 0	0 0 0	7 0 7
4	410300	Bes. schw. Fall des Diebstahls in/aus Dienst-, Büro-, Fabrikations-, Werkstatt- und Lagerräumen von Fahrrädern	männl: weibl: insg:	1 0 1	0 0 0	0 0 0	0 0 0	0 0 0	0 0 0	0 0 0	0 0 0	0 0 0	0 0 0	1 0 1	1 0 1	0 0 0	0 0 0	0 0 0	0 0 0	0 0 0	0 0 0	0 0 0	0 0 0	0 0 0	0 0 0
6	410310	Besonders schwerer Fall des Diebstahls in/aus Dienst-, Büro-, Fabrikations-, Werkstatt- und Lagerräumen von Fahrrädern	männl: weibl: insg:	1 0 1	0 0 0	0 0 0	0 0 0	0 0 0	0 0 0	0 0 0	0 0 0	0 0 0	0 0 0	1 0 1	1 0 1	0 0 0	0 0 0	0 0 0	0 0 0	0 0 0	0 0 0	0 0 0	0 0 0	0 0 0	0 0 0
4	410500	Bes. schw. Fall des Diebstahls in/aus Dienst-/Büro-/Fabrikations-/Werkst.- u. Lagerräumen von unbaren Zahlungsmitteln	männl: weibl: insg:	2 0 2	0 0 0	0 0 0	0 0 0	0 0 0	0 0 0	0 0 0	0 0 0	0 0 0	0 0 0	0 0 0	0 0 0	0 0 0	0 0 0	0 0 0	1 0 1	1 0 1	0 0 0	0 0 0	0 0 0	0 0 0	2 0 2
6	410510	Besonders schwerer Fall des Diebstahls in/aus Dienst-, Büro-, Fabrikations-, Werkstatt- und Lagerräumen von unbaren Zahlungsmitteln	männl: weibl: insg:	2 0 2	0 0 0	0 0 0	0 0 0	0 0 0	0 0 0	0 0 0	0 0 0	0 0 0	0 0 0	0 0 0	0 0 0	0 0 0	0 0 0	0 0 0	1 0 1	1 0 1	0 0 0	0 0 0	0 0 0	0 0 0	2 0 2
4	415*00	Diebstahl unter erschwerenden Umständen in/aus Gaststätten, Kantinen, Hotels und Pensionen	männl: weibl: insg:	5 1 6	0 0 0	0 0 0	0 0 0	0 0 0	0 0 0	0 0 0	0 0 0	0 0 0	0 0 0	0 0 0	0 0 0	0 0 0	0 0 0	0 0 0	2 0 2	3 1 4	0 0 0	0 0 0	0 0 0	0 0 0	5 1 6

Schlüssel der Tat	Straftat	Sexus	TV insge- samt	Kinder						Jugendliche			Heran- w. 18 < 21	Erwachsene ab 21 Jahre												
									< 14			14 < 18				< 21				21 < 25						>= 21
				< 6	6 < 8	8 < 10	10 < 12	12 < 14		14 < 16	16 < 18			18 < 21		21 < 23	23 < 25		25 < 30	30 < 40	40 < 50	50 < 60	>= 60			
				5	6	7	8	9	10	11	12	13		14	15	16	17	18	19	20	21	22	23	24		
4	415000	Bes. schw. Fall des Diebstahls in/aus Gaststätten, Kantinen, Hotels und Pensionen	männl: weibl: insg:	5 1 6	0 0 0	0 0 0	0 0 0	0 0 0	0 0 0	0 0 0	0 0 0	0 0 0	0 0 0	0 0 0	0 0 0	2 1 4	3 0 0	0 0 0	0 0 0	0 0 0	5 1 6					
6	415010	Besonders schwerer Fall des Diebstahls in/aus Gaststätten, Kantinen, Hotels und Pensionen von sonstigem Gut	männl: weibl: insg:	5 1 6	0 0 0	0 0 0	0 0 0	0 0 0	0 0 0	0 0 0	0 0 0	0 0 0	0 0 0	0 0 0	0 0 0	2 1 4	3 0 0	0 0 0	0 0 0	0 0 0	5 1 6					
4	425*00	Schwerer Diebstahl in/aus Kiosken, Warenhäusern, Verkaufsräumen, Selbstbedienungsläden, Schaufenstern, Schaukästen und Vitrinen	männl: weibl: insg:	4 0 4	0 0 0	0 0 0	0 0 0	0 0 0	0 0 0	0 0 0	0 0 0	0 0 0	2 0 2	2 0 2	1 0 1	0 0 0	1 0 1	1 0 0	0 0 0	0 0 0	2 0 2					
4	425000	Besonders schwerer Fall des Diebstahls in/aus Kiosken, Warenhäusern, Verkaufsräumen, Selbstbedienungsläden	männl: weibl: insg:	4 0 4	0 0 0	0 0 0	0 0 0	0 0 0	0 0 0	0 0 0	0 0 0	0 0 0	2 0 2	2 0 2	1 0 1	0 0 0	1 0 1	1 0 0	0 0 0	0 0 0	2 0 2					
6	425010	Besonders schwerer Fall des Diebstahls in/aus Kiosken, Warenhäusern, Verkaufsräumen, SB-Läden, Schaufenstern, Schaukästen und Vitrinen (sonstiges Gut)	männl: weibl: insg:	4 0 4	0 0 0	0 0 0	0 0 0	0 0 0	0 0 0	0 0 0	0 0 0	0 0 0	2 0 2	2 0 2	1 0 1	0 0 0	1 0 1	1 0 0	0 0 0	0 0 0	2 0 2					
4	435*00	Wohnungseinbruchdiebstahl gem. § 244 Abs. 1 Nr. 3, § 244a StGB	männl: weibl: insg:	11 2 13	0 0 0	0 0 0	0 0 0	1 0 1	1 0 1	1 0 1	0 0 1	1 0 1	1 0 1	3 0 3	1 0 1	0 0 1	1 1 2	3 0 3	1 0 1	1 0 1	8 2 10					
6	435000	Wohnungseinbruchdiebstahl (ohne TWE) von sonstigem Gut gemäß § 244 Abs. 1 Nr. 3 StGB	männl: weibl: insg:	6 1 7	0 0 0	0 0 0	0 0 0	1 0 1	1 0 1	1 0 1	0 0 0	0 0 0	0 0 0	2 0 2	0 0 0	0 1 1	0 1 1	2 0 2	0 0 0	0 0 0	4 1 5					
4	436*00	Tageswohnungseinbruchdiebstahl gem. § 244 Abs. 1 Nr. 3, § 244a StGB	männl: weibl: insg:	6 1 7	0 0 0	0 0 0	0 0 0	0 0 0	0 0 0	1 0 1	0 0 0	1 0 1	1 0 1	2 0 2	1 0 1	0 0 0	1 0 1	1 0 1	0 0 0	1 0 1	4 1 5					
6	436000	Tageswohnungseinbruch von sonstigem Gut	männl: weibl: insg:	6 1 7	0 0 0	0 0 0	0 0 0	0 0 0	0 0 0	1 0 1	0 0 0	1 0 1	1 0 1	2 0 2	1 0 1	0 0 0	1 0 1	0 0 0	1 0 1	1 0 1	4 1 5					
4	440*00	Besonders schwerer Fall des Diebstahls in/aus Boden-, Kellerräumen, Waschküchen	männl: weibl: insg:	12 0 12	0 0 0	0 0 0	0 0 0	0 0 0	0 0 0	2 0 2	1 0 1	3 0 3	1 0 1	4 0 4	0 0 0	2 0 2	2 0 2	4 0 4	0 0 0	0 0 0	8 0 8					
4	440000	Besonders schwerer Fall des Diebstahls in/aus Boden-, Kellerräumen, Waschküchen	männl: weibl: insg:	8 0 8	0 0 0	0 0 0	0 0 0	0 0 0	0 0 0	2 0 2	1 0 1	3 0 3	1 0 1	4 0 4	0 0 0	0 0 0	0 0 0	1 0 1	3 0 3	0 0 0	4 0 4					
6	440010	Besonders schwerer Fall des Diebstahls in/aus Boden-, Kellerräumen, Waschküchen von sonstigem Gut	männl: weibl: insg:	8 0 8	0 0 0	0 0 0	0 0 0	0 0 0	0 0 0	2 0 2	1 0 1	3 0 3	1 0 1	4 0 4	0 0 0	0 0 0	0 0 0	1 0 1	3 0 3	0 0 0	4 0 4					
4	440300	Bes. schw. Fall des Diebstahls in/aus Boden-, Kellerräumen, Waschküchen von Fahrrädern	männl: weibl: insg:	5 0 5	0 0 0	0 0 0	0 0 0	0 0 0	0 0 0	0 0 0	0 0 0	0 0 0	0 0 0	0 0 0	0 0 0	2 0 2	2 0 2	1 0 1	2 0 2	0 0 0	5 0 5					
6	440310	Besonders schwerer Fall des Diebstahls in/aus Boden-, Kellerräumen, Waschküchen von Fahrrädern	männl: weibl: insg:	5 0 5	0 0 0	0 0 0	0 0 0	0 0 0	0 0 0	0 0 0	0 0 0	0 0 0	0 0 0	0 0 0	0 0 0	2 0 2	2 0 2	1 0 1	2 0 2	0 0 0	5 0 5					
4	445*00	Besonders schwerer Fall des Diebstahls in/aus überwiegend unbezogenen Neu- und Rohbauten, Baubuden und Baustellen	männl: weibl: insg:	2 0 2	0 0 0	0 0 0	0 0 0	0 0 0	0 0 0	0 0 0	0 0 0	0 0 0	0 0 0	0 0 0	0 0 0	0 0 0	0 0 0	1 0 1	0 0 0	1 0 1	0 0 0					
4	445000	Besonders schwerer Fall des Diebstahls in/aus überwiegend unbezogenen Neu- und Rohbauten, Baubuden und Baustellen	männl: weibl: insg:	2 0 2	0 0 0	0 0 0	0 0 0	0 0 0	0 0 0	0 0 0	0 0 0	0 0 0	0 0 0	0 0 0	0 0 0	0 0 0	0 0 0	1 0 1	0 0 0	1 0 1	0 0 0					

Schlüssel der Tat	Straftat	Sexus	TV insge- samt	Kinder						Jugendliche			Heran- w. 18 < 21	Erwachsene ab 21 Jahre											
									< 14			14 < 18		< 21			21 < 25					>= 21			
				< 6	6 < 8	8 < 10	10 < 12	12 < 14		14 < 16	16 < 18			21 < 23	23 < 25	25 < 30		30 < 40	40 < 50	50 < 60	>= 60				
				1	2	3	4	5	6	7	8	9		10	11	12	13	14	15	16	17	18	19	20	21
6	445010	Besonders schwerer Fall des Diebstahls in/aus überwiegend unbezogenen Neu- und Rohbauten, Baubuden und Baustellen von sonstigem Gut	männl: weibl: insg:	2 0 2	0 0 0	0 0 0	0 0 0	0 0 0	0 0 0	0 0 0	0 0 0	0 0 0	0 0 0	0 0 0	0 0 0	0 0 0	0 0 0	0 0 0	1 0 1	0 0 0	1 0 1	0 0 0	0 0 0	0 0 0	2 0 2
4	450*00	Besonders schwerer Fall des Diebstahls an/aus Kraftfahrzeugen	männl: weibl: insg:	10 0 10	0 0 0	0 0 0	0 0 0	0 0 0	0 0 0	0 0 0	0 0 0	0 0 0	0 0 0	0 0 0	0 0 0	1 0 1	1 0 1	3 0 3	5 0 5	1 0 1	0 0 0	0 0 0	0 0 0	0 0 0	10 0 10
4	450000	Besonders schwerer Fall des Diebstahls an/aus Kraftfahrzeugen von sonstigem Gut	männl: weibl: insg:	10 0 10	0 0 0	0 0 0	0 0 0	0 0 0	0 0 0	0 0 0	0 0 0	0 0 0	0 0 0	0 0 0	0 0 0	1 0 1	1 0 1	3 0 3	5 0 5	1 0 1	0 0 0	0 0 0	0 0 0	0 0 0	10 0 10
6	450010	Besonders schwerer Fall des Diebstahls an/aus Kraftfahrzeugen von sonstigem Gut	männl: weibl: insg:	10 0 10	0 0 0	0 0 0	0 0 0	0 0 0	0 0 0	0 0 0	0 0 0	0 0 0	0 0 0	0 0 0	0 0 0	1 0 1	1 0 1	3 0 3	5 0 5	1 0 1	0 0 0	0 0 0	0 0 0	0 0 0	10 0 10
4	****00	Diebstahl insgesamt	männl: weibl: insg:	364 142 506	0 0 0	2 0 2	5 2 7	17 13 19	11 7 24	35 17 52	18 14 32	23 7 30	41 21 62	33 4 37	109 42 151	12 5 17	11 7 18	23 12 35	57 16 73	82 26 108	39 10 49	34 13 47	20 23 43	255 100 355	
4	***100	Diebstahl insgesamt von Kraftwagen einschl. unbefugter Ingebrauchnahme	männl: weibl: insg:	5 1 6	0 0 0	0 0 0	0 0 0	0 0 0	0 0 0	0 0 0	0 0 0	0 0 0	0 0 0	0 0 0	0 0 0	0 0 0	0 0 0	1 0 1	2 0 3	1 0 1	1 0 1	0 0 0	0 0 0	5 1 6	
4	***200	Diebstahl insgesamt von Mopeds und Krafträdern einschl. unbefugter Ingebrauchnahme	männl: weibl: insg:	7 0 7	0 0 0	0 0 0	0 0 0	0 0 0	0 0 0	0 0 0	0 0 0	1 0 1	1 0 1	1 0 1	2 0 2	1 0 1	0 0 0	1 0 1	3 0 3	1 0 1	0 0 0	0 0 0	0 0 0	0 0 0	5 0 5
4	***300	Diebstahl insgesamt von Fahrrädern einschl. unbefugter Ingebrauchnahme	männl: weibl: insg:	19 2 21	0 0 0	0 0 0	0 0 0	0 0 0	0 0 0	0 0 0	1 0 1	1 0 1	2 0 2	3 0 3	5 0 5	1 0 1	4 0 4	5 1 6	4 0 4	4 1 5	1 0 1	0 0 0	0 0 0	0 0 0	14 2 16
4	***500	Diebstahl insgesamt von unbaren Zahlungsmitteln	männl: weibl: insg:	3 2 5	0 0 0	0 0 0	0 0 0	0 0 0	0 0 0	0 0 0	0 0 0	0 0 0	0 0 0	0 1 1	0 0 0	0 0 0	0 0 0	0 0 0	1 1 2	2 0 2	0 0 0	0 0 0	0 0 0	0 0 0	3 1 4
4	***700	Diebstahl insgesamt von/aus Automaten	männl: weibl: insg:	3 3 6	0 0 0	0 0 0	0 0 0	0 0 0	0 0 0	0 0 0	0 0 0	0 0 0	0 0 0	0 0 0	0 0 0	0 1 1	0 0 0	0 1 1	3 1 4	0 0 0	0 0 0	0 0 0	0 0 0	0 0 0	3 3 6
4	*0081	Diebstahl insgesamt in/aus Wochenend- und Gartenhaus	männl: weibl: insg:	4 0 4	0 0 0	0 0 0	0 0 0	0 0 0	0 0 0	0 0 0	0 0 0	1 0 1	1 0 1	0 0 0	1 0 1	0 0 0	0 0 0	0 0 0	1 0 1	1 0 1	1 0 1	0 0 0	0 0 0	0 0 0	3 0 3
4	*0096	Diebstahl insgesamt von Buntmetall	männl: weibl: insg:	1 0 1	0 0 0	0 0 0	0 0 0	0 0 0	0 0 0	0 0 0	0 0 0	0 0 0	0 0 0	1 0 1	1 0 1	0 0 0	0 0 0	0 0 0	0 0 0	0 0 0	0 0 0	0 0 0	0 0 0	0 0 0	0 0 0
4	*10*00	Diebstahl insgesamt in/aus Dienst-, Büro-, Fabrikations-, Werkstatt- und Lagerräumen	männl: weibl: insg:	23 0 23	0 0 0	0 0 0	0 0 0	0 0 0	0 0 0	0 0 0	0 0 0	0 0 0	0 0 0	2 0 2	2 0 2	0 0 0	2 0 2	2 0 2	5 0 5	11 0 11	2 0 2	1 0 1	0 0 0	0 0 0	21 0 21
4	*15*00	Diebstahl insgesamt in/aus Gaststätten, Kantinen, Hotels und Pensionen	männl: weibl: insg:	9 1 10	0 0 0	0 0 0	0 0 0	0 0 0	0 0 0	0 0 0	0 0 0	0 0 0	0 0 0	0 0 0	0 0 0	1 0 1	0 0 0	1 0 1	2 0 2	6 1 7	0 0 0	0 0 0	0 0 0	0 0 0	9 1 10
4	*25*00	Diebstahl gesamt in/aus Kiosken, Warenhäusern, Verkaufsräumen, Selbstbedienungsläden, Schaufenstern, Schaukästen und Vitrinen	männl: weibl: insg:	196 102 298	0 0 0	1 0 1	4 2 6	15 2 17	9 13 22	29 17 46	8 12 20	18 7 25	26 19 45	11 1 12	66 37 103	4 3 7	3 5 8	7 8 15	26 11 37	36 8 44	21 7 28	23 10 33	17 21 38	130 65 195	
4	*26*00	Diebstahl insgesamt Ladendiebstahl	männl: weibl: insg:	187 100 287	0 0 0	1 0 1	3 2 5	14 2 16	9 13 22	27 17 44	8 12 20	18 7 25	26 19 45	9 1 10	62 37 99	4 3 7	3 4 7	7 7 14	24 10 34	34 8 42	21 7 28	22 10 32	17 21 38	125 63 188	

Schlüssel der Tat	Straftat	Sexus	TV insge- samt	Kinder						Jugendliche			Heran- w. 18 < 21	Erwachsene ab 21 Jahre											
									< 14			14 < 18										>= 21			
				< 6	6 < 8	8 < 10	10 < 12	12 < 14		14 < 16	16 < 18			< 21	21 < 23	23 < 25	21 < 25	25 < 30	30 < 40	40 < 50	50 < 60	>= 60			
				5	6	7	8	9	10	11	12	13		14	15	16	17	18	19	20	21	22	23	24	
4	*35*00	Diebstahl insgesamt in/aus Wohnungen	männl: weibl: insg:	18 16 34	0 0 0	0 0 0	0 0 0	0 0 0	1 0 1	1 0 1	2 0 2	0 0 0	2 0 2	1 0 1	4 0 4	2 0 2	1 1 2	3 1 4	5 2 7	4 7 11	1 2 3	1 3 4	0 1 1	14 16 30	
4	*40*00	Diebstahl insgesamt in/aus Boden-, Kellerräumen und Waschküchen	männl: weibl: insg:	12 0 12	0 0 0	0 0 0	0 0 0	0 0 0	0 0 0	0 0 0	2 0 2	1 0 1	3 0 3	1 0 1	4 0 4	0 0 0	2 0 2	2 0 2	2 0 2	4 0 4	0 0 0	0 0 0	0 0 0	0 0 0	8 0 8
4	*45*00	Diebstahl insgesamt in/aus überwiegend unbezogenen Neu- und Rohbauten, Baubuden und Baustellen	männl: weibl: insg:	4 0 4	0 0 0	0 0 0	0 0 0	0 0 0	0 0 0	0 0 0	0 0 0	0 0 0	0 0 0	0 0 0	0 0 0	0 0 0	0 0 0	0 0 0	2 0 2	0 0 0	2 0 2	0 0 0	0 0 0	0 0 0	4 0 4
4	*50*00	Diebstahl insgesamt an/aus Kraftfahrzeugen	männl: weibl: insg:	14 0 14	0 0 0	0 0 0	0 0 0	0 0 0	0 0 0	0 0 0	0 0 0	1 0 1	1 0 1	1 0 1	1 0 1	2 0 2	0 0 0	1 0 1	1 0 1	4 0 4	6 0 6	1 0 1	0 0 0	0 0 0	12 0 12
4	*90*00	Diebstahl insgesamt Taschendiebstahl	männl: weibl: insg:	2 0 2	0 0 0	0 0 0	0 0 0	0 0 0	0 0 0	0 0 0	0 0 0	0 0 0	0 0 0	0 0 0	0 0 0	0 0 0	0 0 0	0 0 0	0 0 0	2 0 2	0 0 0	0 0 0	0 0 0	0 0 0	2 0 2
4	500000	Vermögens- und Fälschungsdelikte	männl: weibl: insg:	426 195 621	0 0 0	0 0 0	0 0 0	0 0 0	1 1 2	1 1 2	2 3 5	10 6 16	12 9 21	29 18 47	42 28 70	25 16 41	20 10 30	45 26 71	79 40 119	120 56 176	68 25 93	43 14 57	29 6 35	384 167 551	
4	510000	Betrug §§ 263, 263a, 264, 264a, 265, 265a, 265b StGB	männl: weibl: insg:	324 163 487	0 0 0	0 0 0	0 0 0	0 0 0	1 1 2	1 1 2	2 4 6	6 5 11	8 7 15	28 16 44	37 24 61	24 14 38	15 8 23	39 22 61	63 34 97	86 46 132	46 21 67	32 12 44	21 4 25	287 139 426	
4	511000	Waren- und Warenkreditbetrug	männl: weibl: insg:	77 36 113	0 0 0	0 0 0	0 0 0	0 0 0	0 0 0	0 0 0	0 0 0	0 0 0	0 0 0	5 3 8	5 3 8	5 4 9	2 2 4	7 6 13	15 11 26	24 10 34	11 4 15	8 2 10	7 0 7	72 33 105	
64	511100	Betrügerisches Erlangen von Kfz §§ 263, 263a StGB	männl: weibl: insg:	1 0 1	0 0 0	0 0 0	0 0 0	0 0 0	0 0 0	0 0 0	0 0 0	0 0 0	0 0 0	0 0 0	0 0 0	0 0 0	0 0 0	0 0 0	1 0 1	0 0 0	0 0 0	0 0 0	0 0 0	0 0 0	1 0 1
6	511110	Betrügerisches Erlangen von Kfz § 263 StGB	männl: weibl: insg:	1 0 1	0 0 0	0 0 0	0 0 0	0 0 0	0 0 0	0 0 0	0 0 0	0 0 0	0 0 0	0 0 0	0 0 0	0 0 0	0 0 0	0 0 0	1 0 1	0 0 0	0 0 0	0 0 0	0 0 0	0 0 0	1 0 1
4	511200	Sonstiger Warenkreditbetrug	männl: weibl: insg:	33 21 54	0 0 0	0 0 0	0 0 0	0 0 0	0 0 0	0 0 0	0 0 0	0 0 0	0 0 0	3 2 5	3 2 5	1 2 3	1 0 1	2 2 4	5 7 12	12 8 20	4 2 6	4 0 4	3 0 3	30 19 49	
6	511201	Tankbetrug	männl: weibl: insg:	6 5 11	0 0 0	0 0 0	0 0 0	0 0 0	0 0 0	0 0 0	0 0 0	0 0 0	0 0 0	0 0 0	0 0 0	1 1 2	0 0 0	1 1 2	1 1 2	2 1 3	0 1 1	0 1 1	0 0 0	3 0 3	6 5 11
6	511210	Weitere Arten des Warenkreditbetruges §§ 263, 263a StGB	männl: weibl: insg:	27 16 43	0 0 0	0 0 0	0 0 0	0 0 0	0 0 0	0 0 0	0 0 0	0 0 0	0 0 0	3 2 5	3 2 5	0 1 1	1 0 1	1 1 2	5 6 11	10 6 16	4 1 5	4 0 4	0 0 0	24 14 38	
6	511211	Weitere Arten des Warenkreditbetruges § 263 StGB	männl: weibl: insg:	27 16 43	0 0 0	0 0 0	0 0 0	0 0 0	0 0 0	0 0 0	0 0 0	0 0 0	0 0 0	3 2 5	3 2 5	0 1 1	1 0 1	1 1 2	5 6 11	10 6 16	4 1 5	4 0 4	0 0 0	24 14 38	
64	511300	Warenbetrug	männl: weibl: insg:	47 15 62	0 0 0	0 0 0	0 0 0	0 0 0	0 0 0	0 0 0	0 0 0	0 0 0	0 0 0	3 1 4	3 1 4	4 2 6	1 2 3	5 4 9	9 4 13	14 2 16	8 2 10	4 2 6	4 2 4	4 0 4	44 14 58
4	514000	Geldkreditbetrug	männl: weibl: insg:	1 0 1	0 0 0	0 0 0	0 0 0	0 0 0	0 0 0	0 0 0	0 0 0	0 0 0	0 0 0	0 0 0	0 0 0	0 0 0	0 0 0	0 0 0	1 0 1	0 0 0	0 0 0	0 0 0	0 0 0	0 0 0	1 0 1

Schlüssel der Tat	Straftat	Sexus	TV insge- samt	Kinder						Jugendliche			Heran- w. 18 < 21	Erwachsene ab 21 Jahre										
									< 14			14 < 18		< 21			21 < 25						>= 21	
				< 6	6 < 8	8 < 10	10 < 12	12 < 14		14 < 16	16 < 18				21 < 23	23 < 25		25 < 30	30 < 40	40 < 50	50 < 60	>= 60		
				1	2	3	4	5	6	7	8	9		10	11	12	13	14	15	16	17	18	19	20
64	514300	Krediterlangungsbetrug § 263 StGB	männl: weibl: insg:	1 0 1	0 0 0	0 0 0	0 0 0	0 0 0	0 0 0	0 0 0	0 0 0	0 0 0	0 0 0	0 0 0	0 0 0	0 0 0	0 0 0	1 0 1	0 0 0	0 0 0	0 0 0	0 0 0	0 0 0	1 0 1
4	515000	Erschleichen von Leistungen § 265a StGB	männl: weibl: insg:	99 52 151	0 0 0	0 0 0	0 0 0	1 0 1	1 0 1	2 2 4	4 3 7	6 5 11	13 5 18	20 10 30	9 0 9	7 4 11	16 4 20	21 13 34	21 15 36	8 5 13	7 3 10	6 2 8	79 42 121	
6	515001	Beförderungsererschleichung	männl: weibl: insg:	75 44 119	0 0 0	0 0 0	0 0 0	0 0 0	0 0 0	0 1 1	3 3 6	3 4 7	12 4 16	15 8 23	9 0 9	6 3 9	15 3 18	16 12 28	17 15 32	5 3 8	4 2 6	3 1 4	60 36 96	
6	515079	Sonstiges Erschleichen von Leistungen gemäß § 265a StGB	männl: weibl: insg:	26 8 34	0 0 0	0 0 0	0 0 0	1 0 1	1 0 1	2 1 3	1 0 1	3 1 4	3 1 2	5 2 7	0 0 0	1 1 2	1 1 2	5 1 6	5 0 5	3 2 5	3 1 4	3 1 5	4 1 6	21 6 27
64	516000	Betrug bzw. Computerbetrug mittels rechtswidrig erlangter unbarer Zahlungsmittel	männl: weibl: insg:	18 5 23	0 0 0	0 0 0	0 0 0	0 0 0	0 0 0	0 0 0	0 0 0	0 0 0	0 0 1	0 1 1	1 1 2	3 0 3	4 1 5	6 0 6	5 1 6	1 0 1	1 2 3	1 0 1	18 4 22	
64	516200	Betrug mittels rechtswidrig erlangter Zahlungskarten ohne PIN (Lastschriftverfahren)	männl: weibl: insg:	2 0 2	0 0 0	0 0 0	0 0 0	0 0 0	0 0 0	0 0 0	0 0 0	0 0 0	0 0 0	0 0 0	0 0 0	0 0 0	0 0 0	1 0 1	1 0 1	0 0 0	0 0 0	0 0 0	0 0 0	2 0 2
64	516300	Computerbetrug mittels rechtswidrig erlangter Zahlungskarten mit PIN § 263a StGB	männl: weibl: insg:	4 2 6	0 0 0	0 0 0	0 0 0	0 0 0	0 0 0	0 0 0	0 0 0	0 0 0	0 0 1	0 1 1	0 0 0	0 0 0	0 0 0	2 0 2	2 0 2	0 0 0	0 1 1	0 0 0	0 1 0	4 1 5
64	516500	Betrug bzw. Computerbetrug mittels rechtswidrig erlangter Daten von Zahlungskarten §§ 263, 263a StGB	männl: weibl: insg:	10 3 13	0 0 0	0 0 0	0 0 0	0 0 0	0 0 0	0 0 0	0 0 0	0 0 0	0 1 1	0 1 1	1 1 2	1 0 1	2 1 3	4 0 4	2 1 3	1 0 1	0 0 0	1 0 1	10 2 12	
6	516510	Betrug mittels rechtswidrig erlangter Daten von Zahlungskarten § 263 StGB	männl: weibl: insg:	7 3 10	0 0 0	0 0 0	0 0 0	0 0 0	0 0 0	0 0 0	0 0 0	0 0 0	0 0 1	0 1 1	1 1 2	0 0 0	1 1 2	3 0 3	2 1 3	0 0 0	0 0 0	1 0 1	7 2 9	
6	516520	Computerbetrug mittels rechtswidrig erlangter Daten von Zahlungskarten § 263a StGB	männl: weibl: insg:	3 0 3	0 0 0	0 0 0	0 0 0	0 0 0	0 0 0	0 0 0	0 0 0	0 0 0	0 0 0	0 0 0	0 0 0	1 0 1	1 0 1	1 0 1	0 0 0	0 0 0	1 0 1	0 0 0	0 0 0	3 0 3
64	516900	Betrug bzw. Computerbetrug mittels rechtswidrig erlangter sonstiger unbarer Zahlungsmittel §§ 263, 263a StGB	männl: weibl: insg:	5 1 6	0 0 0	0 0 0	0 0 0	0 0 0	0 0 0	0 0 0	0 0 0	0 0 0	0 0 0	0 0 0	0 0 0	2 0 2	2 0 2	0 0 0	2 0 2	0 0 0	1 0 1	0 0 0	0 1 0	5 1 6
6	516910	Betrug mittels rechtswidrig erlangter sonstiger unbarer Zahlungsmittel § 263 StGB	männl: weibl: insg:	4 1 5	0 0 0	0 0 0	0 0 0	0 0 0	0 0 0	0 0 0	0 0 0	0 0 0	0 0 0	0 0 0	0 0 0	1 0 1	1 0 1	0 0 0	2 0 2	0 0 0	1 0 1	0 0 0	0 1 0	4 1 5
6	516920	Computerbetrug mittels rechtswidrig erlangter sonstiger unbarer Zahlungsmittel § 263a StGB	männl: weibl: insg:	1 0 1	0 0 0	0 0 0	0 0 0	0 0 0	0 0 0	0 0 0	0 0 0	0 0 0	0 0 0	0 0 0	0 0 0	1 1 1	1 0 0	0 0 0	0 0 0	0 0 0	0 0 0	0 0 0	0 0 0	1 0 1
4	517000	Sonstiger Betrug	männl: weibl: insg:	141 78 219	0 0 0	0 0 0	0 0 0	0 1 1	0 1 1	0 0 0	2 2 4	2 2 4	11 7 18	13 10 23	10 9 19	3 2 5	13 11 24	26 13 39	40 24 64	26 12 38	16 6 22	7 2 9	128 68 196	
64	517100	Leistungsbetrug	männl: weibl: insg:	7 2 9	0 0 0	0 0 0	0 0 0	0 0 0	0 0 0	0 0 0	0 0 0	0 0 0	2 0 2	2 0 2	0 0 0	0 0 0	0 0 0	1 1 2	2 1 3	1 0 1	0 0 0	1 0 1	5 2 7	
64	517200	Leistungskreditbetrug §§ 263, 263a StGB	männl: weibl: insg:	2 1 3	0 0 0	0 0 0	0 0 0	0 0 0	0 0 0	0 0 0	0 0 0	0 0 0	0 0 0	0 0 0	0 0 0	0 0 0	0 0 0	2 0 2	0 1 1	0 0 0	0 0 0	0 0 0	2 1 3	

Schlüssel der Tat	Straftat	Sexus	TV insge- samt	Kinder						Jugendliche			Heran- w. 18 < 21	Erwachsene ab 21 Jahre										
									< 14			14 < 18		< 21			21 < 25						>= 21	
				< 6	6 < 8	8 < 10	10 < 12	12 < 14		14 < 16	16 < 18				21 < 23	23 < 25		25 < 30	30 < 40	40 < 50	50 < 60	>= 60		
				1	2	3	4	5	6	7	8	9		10	11	12	13	14	15	16	17	18	19	20
6	517210	Leistungskreditbetrug § 263 StGB	männl: weibl: insg:	2 1 3	0 0 0	0 0 0	0 0 0	0 0 0	0 0 0	0 0 0	0 0 0	0 0 0	0 0 0	0 0 0	0 0 0	0 0 0	0 0 0	2 1 2	0 1 0	0 0 0	0 0 0	0 0 0	0 0 0	2 1 3
64	517400	Betrug z.N.v. Versicherungen und Versicherungsmisbrauch §§ 263, 265 StGB	männl: weibl: insg:	2 2 4	0 0 0	0 0 0	0 0 0	0 0 0	0 0 0	0 0 0	0 0 0	0 0 0	0 0 0	0 0 0	0 0 0	0 0 0	0 0 0	1 0 1	0 1 1	0 1 1	0 0 0	1 0 1	0 0 0	2 2 4
6	517410	Betrug zum Nachteil von Versicherungen	männl: weibl: insg:	2 2 4	0 0 0	0 0 0	0 0 0	0 0 0	0 0 0	0 0 0	0 0 0	0 0 0	0 0 0	0 0 0	0 0 0	0 0 0	0 0 0	1 0 1	0 1 1	0 1 1	0 0 0	1 0 1	0 0 0	2 2 4
64	517500	Computerbetrug (sonstiger) § 263a StGB (soweit nicht unter den Schlüsseln 511120, 511212, 516300, 516520, 516920, 517220, 517900, 518112 bzw. 518302 zu erfassen)	männl: weibl: insg:	2 1 3	0 0 0	0 0 0	0 0 0	0 0 0	0 0 0	0 0 0	0 0 0	0 0 0	0 1 1	0 1 1	0 0 0	0 0 0	0 0 0	1 0 1	0 0 0	0 0 0	0 0 0	1 0 1	0 0 0	2 0 2
6	517510	Computerbetrug (sonstiger) § 263a Abs. 1 und 2 StGB	männl: weibl: insg:	2 1 3	0 0 0	0 0 0	0 0 0	0 0 0	0 0 0	0 0 0	0 0 0	0 0 0	0 1 1	0 1 1	0 0 0	0 0 0	0 0 0	1 0 1	0 0 0	0 0 0	0 0 0	1 0 1	0 0 0	2 0 2
64	517800	Sozialleistungsbetrug § 263 StGB	männl: weibl: insg:	8 8 16	0 0 0	0 0 0	0 0 0	0 0 0	0 0 0	0 0 0	0 0 0	0 0 0	1 1 2	1 1 2	1 2 3	0 1 1	1 3 4	1 2 3	3 2 5	1 2 1	1 0 1	0 0 0	0 0 0	7 7 14
64	518100	Abrechnungsbetrug	männl: weibl: insg:	1 1 2	0 0 0	0 0 0	0 0 0	0 0 0	0 0 0	0 0 0	0 0 0	0 0 0	0 0 0	0 0 0	0 0 0	0 0 0	0 0 0	0 0 0	0 1 1	0 0 0	0 0 0	1 0 1	0 0 0	1 1 2
6	518110	Abrechnungsbetrug im Gesundheitswesen §§ 263, 263a StGB	männl: weibl: insg:	1 1 2	0 0 0	0 0 0	0 0 0	0 0 0	0 0 0	0 0 0	0 0 0	0 0 0	0 0 0	0 0 0	0 0 0	0 0 0	0 0 0	0 1 1	0 0 0	0 0 0	0 0 0	1 0 1	0 0 0	1 1 2
6	518111	Abrechnungsbetrug im Gesundheitswesen § 263 StGB	männl: weibl: insg:	1 1 2	0 0 0	0 0 0	0 0 0	0 0 0	0 0 0	0 0 0	0 0 0	0 0 0	0 0 0	0 0 0	0 0 0	0 0 0	0 0 0	0 1 1	0 0 0	0 0 0	0 0 0	1 0 1	0 0 0	1 1 2
64	518200	Einmietbetrug	männl: weibl: insg:	16 7 23	0 0 0	0 0 0	0 0 0	0 0 0	0 0 0	0 0 0	1 0 1	1 0 1	1 1 2	2 1 3	1 0 1	0 0 0	1 0 1	6 2 8	2 3 5	2 0 2	3 1 4	0 0 0	0 0 0	14 6 20
64	518300	Überweisungsbetrug §§ 263, 263a StGB	männl: weibl: insg:	1 0 1	0 0 0	0 0 0	0 0 0	0 0 0	0 0 0	0 0 0	0 0 0	0 0 0	0 0 0	0 0 0	0 0 0	0 0 0	0 0 0	0 0 0	0 0 0	0 0 0	0 0 0	0 0 0	1 0 1	1 0 1
6	518301	Überweisungsbetrug § 263 StGB	männl: weibl: insg:	1 0 1	0 0 0	0 0 0	0 0 0	0 0 0	0 0 0	0 0 0	0 0 0	0 0 0	0 0 0	0 0 0	0 0 0	0 0 0	0 0 0	0 0 0	0 0 0	0 0 0	0 0 0	0 0 0	0 0 0	1 0 1
64	518900	Sonstige weitere Betrugsarten	männl: weibl: insg:	107 61 168	0 0 0	0 0 0	0 0 0	0 0 0	0 1 1	0 0 0	1 2 3	1 2 3	8 5 13	9 8 17	8 7 15	3 1 4	11 8 19	17 9 26	34 18 52	22 11 33	9 5 14	5 2 7	5 2 151	98 53 151
4	520000	Veruntreuungen §§ 266, 266a, 266b StGB	männl: weibl: insg:	18 3 21	0 0 0	0 0 0	0 0 0	0 0 0	0 0 0	0 0 0	0 0 0	0 0 0	0 0 0	0 0 0	0 0 0	0 0 0	0 0 0	1 0 1	4 1 5	6 1 7	5 1 5	5 0 5	2 1 3	18 3 21
4	521000	Untreue § 266 StGB	männl: weibl: insg:	13 2 15	0 0 0	0 0 0	0 0 0	0 0 0	0 0 0	0 0 0	0 0 0	0 0 0	0 0 0	0 0 0	0 0 0	0 0 0	0 0 0	1 0 1	1 0 1	5 1 6	5 0 5	1 0 2	1 1 2	13 2 15
6	521079	Sonstige Untreue	männl: weibl: insg:	13 2 15	0 0 0	0 0 0	0 0 0	0 0 0	0 0 0	0 0 0	0 0 0	0 0 0	0 0 0	0 0 0	0 0 0	0 0 0	0 0 0	1 0 1	1 0 1	5 1 6	5 0 5	1 0 2	1 1 2	13 2 15

Schlüssel der Tat	Straftat	Sexus	TV insge- samt	Kinder						Jugendliche			Heran- w. 18 < 21	Erwachsene ab 21 Jahre										
									< 14			14 < 18		< 21				21 < 25						>= 21
				< 6	6 < 8	8 < 10	10 < 12	12 < 14		14 < 16	16 < 18				21 < 23	23 < 25		25 < 30	30 < 40	40 < 50	50 < 60	>= 60		
				5	6	7	8	9	10	11	12	13		14	15	16	17	18	19	20	21	22	23	24
64	522000	Vorenthalten und Veruntreuen von Arbeitsentgelt gemäß § 266a StGB	männl: weibl: insg:	7 1 8	0 0 0	0 0 0	0 0 0	0 0 0	0 0 0	0 0 0	0 0 0	0 0 0	0 0 0	0 0 0	0 0 0	0 0 0	0 0 0	1 0 1	3 1 4	1 0 1	1 0 1	1 0 1	7 1 8	
4	530000	Unterschlagung §§ 246, 247, 248a StGB	männl: weibl: insg:	53 23 76	0 0 0	0 0 0	0 0 0	0 0 0	0 0 0	0 1 1	2 1 3	2 2 4	2 2 4	4 4 8	3 2 5	3 2 5	6 4 10	11 4 15	15 7 22	11 1 12	4 2 6	2 1 3	49 19 68	
6	530079	Unterschlagung sonstiger Güter/Sachen gemäß §§ 246, 247, 248a StGB - ohne von Kfz	männl: weibl: insg:	51 23 74	0 0 0	0 0 0	0 0 0	0 0 0	0 0 0	0 1 1	2 1 3	2 2 4	2 2 4	4 4 8	3 2 5	3 2 5	6 4 10	10 4 14	15 7 22	10 1 11	4 2 6	2 1 3	47 19 66	
64	531000	Unterschlagung von Kfz gemäß §§ 246, 247 StGB	männl: weibl: insg:	2 0 2	0 0 0	0 0 0	0 0 0	0 0 0	0 0 0	0 0 0	0 0 0	0 0 0	0 0 0	0 0 0	0 0 0	0 0 0	0 0 0	1 0 1	0 0 0	1 0 1	0 0 0	0 0 0	2 0 2	
4	540000	Urkundenfälschung §§ 267-271, 273-279, 281 StGB	männl: weibl: insg:	51 10 61	0 0 0	0 0 0	0 0 0	0 0 0	0 0 0	0 1 1	2 0 2	2 1 3	0 0 0	2 1 3	0 1 3	2 1 3	5 1 6	6 2 8	22 4 26	9 2 11	4 0 4	3 0 3	49 9 58	
6	540001	Sonstige Urkundenfälschung gemäß § 267 StGB	männl: weibl: insg:	47 9 56	0 0 0	0 0 0	0 0 0	0 0 0	0 0 0	0 1 1	1 0 1	1 1 2	0 1 0	1 1 2	0 0 2	2 1 2	3 1 4	6 2 8	21 3 24	9 2 11	4 0 4	3 0 3	46 8 54	
6	540002	Mittelbare Falschbeurkundung	männl: weibl: insg:	1 0 1	0 0 0	0 0 0	0 0 0	0 0 0	0 0 0	0 0 0	1 0 1	1 0 1	0 0 0	1 0 1	0 0 0	0 0 0	0 0 0	0 0 0	0 0 0	0 0 0	0 0 0	0 0 0	0 0 0	
6	540003	Verändern von amtlichen Ausweisen	männl: weibl: insg:	0 1 1	0 0 0	0 0 0	0 0 0	0 0 0	0 0 0	0 0 0	0 0 0	0 0 0	0 0 0	0 0 0	0 0 0	0 0 0	0 0 0	0 0 0	0 1 1	0 0 0	0 0 0	0 0 0	0 1 1	
6	540004	Urkundenunterdrückung, Veränderung einer Grenzbezeichnung gemäß § 274 StGB	männl: weibl: insg:	1 0 1	0 0 0	0 0 0	0 0 0	0 0 0	0 0 0	0 0 0	0 0 0	0 0 0	0 0 0	0 0 0	0 0 0	0 0 0	0 0 0	0 0 0	1 0 1	0 0 0	0 0 0	0 0 0	1 0 1	
6	540006	Verschaffen von falschen amtlichen Ausweisen	männl: weibl: insg:	2 0 2	0 0 0	0 0 0	0 0 0	0 0 0	0 0 0	0 0 0	0 0 0	0 0 0	0 0 0	0 0 0	0 0 1	1 0 2	2 0 2	0 0 0	0 0 0	0 0 0	0 0 0	0 0 0	2 0 2	
4	550000	Geld- und Wertzeichenfälschung, Fälschung von Zahlungskarten mit oder ohne Garantiefunktion, Schecks und Wechseln §§ 146-149, 151, 152, 152a, 152b StGB	männl: weibl: insg:	3 1 4	0 0 0	0 0 0	0 0 0	0 0 0	0 0 0	0 0 0	0 0 1	1 0 1	0 0 0	0 0 1	1 0 0	0 0 0	0 0 0	0 0 0	0 0 1	0 1 1	1 0 0	0 0 0	1 0 1	2 1 3
4	552000	Inverkehrbringen von Falschgeld §§ 146 Abs. 1 Nr. 3, 147 StGB	männl: weibl: insg:	3 1 4	0 0 0	0 0 0	0 0 0	0 0 0	0 0 0	0 0 0	0 0 1	1 0 1	0 0 0	1 0 1	0 0 0	0 0 0	0 0 0	0 0 0	0 1 1	0 0 1	0 0 0	1 0 1	2 1 3	
6	552010	Inverkehrbringen von Falschgeld gemäß § 146 Abs. 1 Nr. 3 StGB	männl: weibl: insg:	2 0 2	0 0 0	0 0 0	0 0 0	0 0 0	0 0 0	0 0 0	0 0 0	0 0 0	0 0 0	0 0 0	0 0 0	0 0 0	0 0 0	0 0 0	0 0 0	1 0 1	0 0 0	0 0 0	2 0 2	
6	552020	Inverkehrbringen von Falschgeld gemäß § 147 StGB (nach gutgläubigem Erwerb)	männl: weibl: insg:	1 1 2	0 0 0	0 0 0	0 0 0	0 0 0	0 0 0	0 0 0	0 0 1	1 0 1	0 0 0	1 0 1	0 0 0	0 0 0	0 0 0	0 0 0	0 1 1	0 0 0	0 0 0	0 0 0	0 1 1	
4	560000	Insolvenzstraftaten §§ 283, 283a-d StGB	männl: weibl: insg:	1 1 2	0 0 0	0 0 0	0 0 0	0 0 0	0 0 0	0 0 0	0 0 0	0 0 0	0 0 0	0 0 0	0 0 0	0 0 0	0 0 0	0 0 0	1 1 2	0 0 0	0 0 0	0 0 0	1 1 2	
64	561000	Bankrott gemäß § 283 StGB	männl: weibl: insg:	1 1 2	0 0 0	0 0 0	0 0 0	0 0 0	0 0 0	0 0 0	0 0 0	0 0 0	0 0 0	0 0 0	0 0 0	0 0 0	0 0 0	0 0 0	1 1 2	0 0 0	0 0 0	0 0 0	1 1 2	

Schlüssel der Tat	Straftat	Sexus	TV insge- samt	Kinder						Jugendliche			Heran- w. 18 < 21	Erwachsene ab 21 Jahre											
									< 14			14 < 18					21 < 25						>= 21		
				< 6	6 < 8	8 < 10	10 < 12	12 < 14		14 < 16	16 < 18			21 < 23	23 < 25	25 < 30		30 < 40	40 < 50	50 < 60	>= 60				
				1	2	3	4	5	6	7	8	9		10	11	12	13	14	15	16	17	18	19	20	21
4	600000	Sonstige Straftatbestände (StGB)	männl: weibl: insg:	583 183 766	0 0 0	0 0 0	2 4 6	7 2 9	10 9 19	19 15 34	41 16 57	46 14 60	87 30 117	65 10 75	171 55 226	37 8 45	26 7 33	63 15 109	86 23 109	117 46 163	67 14 81	47 14 61	32 16 48	412 128 540	
4	610000	Erpressung § 253 StGB	männl: weibl: insg:	2 2 4	0 0 0	0 0 0	0 0 0	0 0 0	0 0 0	0 0 0	1 0 1	0 0 0	1 0 1	0 0 0	1 0 1	0 0 0	0 0 0	0 0 0	1 1 2	0 1 1	0 0 0	0 0 0	0 0 0	1 2 3	
6	610079	Sonstige Erpressung	männl: weibl: insg:	2 2 4	0 0 0	0 0 0	0 0 0	0 0 0	0 0 0	0 0 0	1 0 1	0 0 0	1 0 1	0 0 0	1 0 1	0 0 0	0 0 0	0 0 0	1 1 2	0 1 1	0 0 0	0 0 0	0 0 0	1 2 3	
4	620000	Widerstand gegen die Staatsgewalt und Straftaten gegen die öffentliche Ordnung §§ 111, 113, 114, 120, 121, 123-127, 129, 130-134, 136, 138, 140, 145, 145a, 145c, 145d StGB	männl: weibl: insg:	225 56 281	0 0 0	0 0 0	1 1 2	3 0 3	5 6 11	9 7 16	22 9 31	19 10 29	41 19 60	32 3 35	82 29 111	14 2 16	10 1 11	24 3 27	34 6 40	37 10 47	25 2 27	14 3 17	9 3 12	143 27 170	
6	620001	Störung des öffentlichen Friedens durch Androhung von Straftaten	männl: weibl: insg:	2 0 2	0 0 0	0 0 0	0 0 0	0 0 0	0 0 0	0 0 0	1 0 1	0 0 0	1 0 1	1 0 1	2 0 2	0 0 0	0 0 0	0 0 0	0 0 0	0 0 0	0 0 0	0 0 0	0 0 0	0 0 0	0 0 0
6	620005	Amtsanaufmaßung	männl: weibl: insg:	2 1 3	0 0 0	0 0 0	0 0 0	0 0 0	0 0 0	0 0 0	0 0 0	0 1 1	0 1 1	0 2 2	2 1 3	0 0 0	0 0 0	0 0 0	0 0 0	0 0 0	0 0 0	0 0 0	0 0 0	0 0 0	0 0 0
6	620006	Missbrauch von Titeln, Berufsbezeichnungen, Abzeichen	männl: weibl: insg:	1 1 2	0 0 0	0 0 0	0 0 0	0 0 0	0 0 0	0 0 0	0 0 0	0 0 0	0 0 0	0 1 1	0 1 1	0 0 0	0 0 0	0 0 0	0 0 0	0 0 0	0 0 0	1 0 1	0 0 0	0 0 0	1 0 1
6	620007	Verwahrungsbruch	männl: weibl: insg:	1 0 1	0 0 0	0 0 0	0 0 0	0 0 0	0 0 0	0 0 0	0 0 0	0 0 0	0 0 0	0 0 0	0 0 0	0 0 0	0 0 0	0 0 0	1 0 1	0 0 0	0 0 0	0 0 0	0 0 0	0 0 0	1 0 1
6	620013	Missbrauch von Notrufen und Beeinträchtigung von Unfallverhütungs- und Nothilfemitteln	männl: weibl: insg:	10 7 17	0 0 0	0 0 0	1 1 2	0 0 0	0 0 0	1 1 2	0 0 0	1 1 2	1 1 2	1 0 1	3 2 5	0 0 0	0 0 0	0 0 0	0 0 0	3 2 5	2 1 3	0 0 0	0 0 0	2 2 4	7 5 12
6	620014	Verstoß gegen Weisung während Führungsaufsicht	männl: weibl: insg:	4 0 4	0 0 0	0 0 0	0 0 0	0 0 0	0 0 0	0 0 0	0 0 0	0 0 0	0 0 0	0 0 0	0 0 0	1 0 1	1 0 1	2 0 2	1 0 1	2 0 2	1 0 1	0 0 0	0 0 0	0 0 0	4 0 4
4	621000	Widerstand gegen die Staatsgewalt §§ 111, 113, 114, 120, 121 StGB	männl: weibl: insg:	27 6 33	0 0 0	0 0 0	0 0 0	0 0 0	0 0 0	0 0 0	0 1 1	1 2 3	1 3 4	7 0 7	8 3 11	2 0 2	2 0 2	4 0 4	4 1 5	6 2 8	3 0 3	1 0 1	1 0 1	19 3 22	
6	621010	Öffentliche Aufforderung zu Straftaten	männl: weibl: insg:	1 0 1	0 0 0	0 0 0	0 0 0	0 0 0	0 0 0	0 0 0	0 0 0	0 0 0	0 0 0	0 0 0	0 0 0	0 0 0	0 0 0	0 0 0	0 0 0	0 0 0	0 0 0	1 0 1	0 0 0	0 0 0	1 0 1
4	621020	Widerstand gegen Vollstreckungsbeamte	männl: weibl: insg:	26 6 32	0 0 0	0 0 0	0 0 0	0 0 0	0 0 0	0 0 0	0 1 1	1 2 3	1 3 4	7 0 7	8 3 11	2 0 2	2 0 2	4 0 4	4 1 5	6 2 8	3 0 3	0 0 0	1 0 1	18 3 21	
6	621021	Widerstand gegen Polizeivollzugsbeamte	männl: weibl: insg:	26 6 32	0 0 0	0 0 0	0 0 0	0 0 0	0 0 0	0 0 0	0 1 1	1 2 3	1 3 4	7 0 7	8 3 11	2 0 2	2 0 2	4 0 4	4 1 5	6 2 8	3 0 3	0 0 0	1 0 1	18 3 21	
6	621030	Widerstand gegen gleichgestellte Personen	männl: weibl: insg:	1 0 1	0 0 0	0 0 0	0 0 0	0 0 0	0 0 0	0 0 0	0 0 0	0 0 0	0 0 0	1 0 1	1 0 1	0 0 0	0 0 0	0 0 0	0 0 0	0 0 0	0 0 0	0 0 0	0 0 0	0 0 0	0 0 0
4	622000	Hausfriedensbruch §§ 123, 124 StGB	männl: weibl: insg:	132 39 171	0 0 0	0 0 0	3 0 3	5 5 10	8 5 13	21 8 29	16 6 22	37 14 51	5 2 7	50 21 71	4 2 6	2 0 2	2 0 2	6 2 8	17 4 21	27 6 33	15 2 17	12 3 15	5 1 6	82 18 100	

Schlüssel der Tat	Straftat	Sexus	TV insge- samt	Kinder						Jugendliche			Heran- w. 18 < 21	Erwachsene ab 21 Jahre												
									< 14			14 < 18					< 21			21 < 25						>= 21
				< 6	6 < 8	8 < 10	10 < 12	12 < 14		14 < 16	16 < 18			18 < 21	21 < 23	23 < 25		25 < 30	30 < 40	40 < 50	50 < 60	>= 60				
				5	6	7	8	9	10	11	12	13		14	15	16	17	18	19	20	21	22	23	24		
64	622100	Hausfriedensbruch gemäß § 123 StGB	männl: weibl: insg:	132 39 171	0 0 0	0 0 0	0 0 0	3 0 3	5 5 10	8 5 13	21 8 29	16 6 22	37 14 51	5 2 7	50 21 71	4 2 6	2 0 2	6 2 8	17 4 21	27 6 33	15 2 17	12 3 15	5 1 6	82 18 100		
4	623000	Landfriedensbruch §§ 125, 125a StGB	männl: weibl: insg:	37 0 37	0 0 0	0 0 0	0 0 0	0 0 0	0 0 0	0 0 0	0 0 0	2 0 2	2 0 2	15 0 15	17 0 17	7 0 7	4 0 4	11 0 11	8 0 8	1 0 1	0 0 0	0 0 0	0 0 0	0 0 0	20 0 20	
6	623010	Landfriedensbruch gemäß § 125 StGB	männl: weibl: insg:	37 0 37	0 0 0	0 0 0	0 0 0	0 0 0	0 0 0	0 0 0	0 0 0	2 0 2	2 0 2	15 0 15	17 0 17	7 0 7	4 0 4	11 0 11	8 0 8	1 0 1	0 0 0	0 0 0	0 0 0	0 0 0	20 0 20	
4	624000	Vortäuschen einer Straftat § 145d StGB	männl: weibl: insg:	8 5 13	0 0 0	0 0 0	0 0 0	0 1 1	0 1 1	0 0 0	0 0 0	0 0 0	0 0 0	2 0 2	2 1 3	1 0 1	0 1 1	0 1 2	1 1 2	0 1 1	1 1 3	2 1 3	1 0 1	1 0 1	6 4 10	
6	624010	Vortäuschen einer Straftat gegen die sexuelle Selbstbestimmung	männl: weibl: insg:	0 1 1	0 0 0	0 0 0	0 0 0	0 0 0	0 0 0	0 0 0	0 0 0	0 0 0	0 0 0	0 0 0	0 0 0	0 0 0	0 0 0	0 0 0	0 0 0	0 0 0	0 1 0	0 0 0	0 0 0	0 0 0	0 1 1	
6	624079	Vortäuschen einer sonstigen Straftat	männl: weibl: insg:	6 5 11	0 0 0	0 0 0	0 0 0	0 1 1	0 1 1	0 0 0	0 0 0	0 0 0	0 0 0	1 0 1	1 0 2	1 0 1	1 1 2	1 1 2	0 1 1	0 1 1	2 1 3	1 1 3	1 0 1	1 0 1	5 4 9	
64	624100	Vortäuschen eines Raubes	männl: weibl: insg:	1 0 1	0 0 0	0 0 0	0 0 0	0 0 0	0 0 0	0 0 0	0 0 0	0 0 0	0 0 0	0 0 0	0 0 0	0 0 0	0 0 0	0 0 0	0 0 0	0 0 0	1 0 1	0 0 0	0 0 0	0 0 0	1 0 1	
4	624200	Vortäuschen eines Diebstahls	männl: weibl: insg:	1 0 1	0 0 0	0 0 0	0 0 0	0 0 0	0 0 0	0 0 0	0 0 0	0 0 0	0 0 0	1 0 1	1 0 1	0 0 0	0 0 0	0 0 0	0 0 0	0 0 0	0 0 0	0 0 0	0 0 0	0 0 0	0 0 0	
6	624279	Vortäuschen eines sonstigen Diebstahls	männl: weibl: insg:	1 0 1	0 0 0	0 0 0	0 0 0	0 0 0	0 0 0	0 0 0	0 0 0	0 0 0	0 0 0	1 0 1	1 0 1	0 0 0	0 0 0	0 0 0	0 0 0	0 0 0	0 0 0	0 0 0	0 0 0	0 0 0	0 0 0	
64	627000	Volksverhetzung gemäß § 130 StGB	männl: weibl: insg:	10 1 11	0 0 0	0 0 0	0 0 0	0 0 0	0 0 0	0 0 0	0 0 0	0 0 0	0 0 0	0 1 1	0 0 1	1 0 1	1 0 2	2 0 2	2 0 2	2 0 3	3 0 3	1 0 1	0 0 0	0 0 0	10 0 10	
4	630000	Begünstigung, Strafvereitelung (ohne Strafvereitelung im Amt), Hehlerei und Geldwäsche §§ 257, 258, 259-261 StGB	männl: weibl: insg:	37 11 48	0 0 0	0 0 0	0 1 1	0 0 0	0 1 1	0 1 1	2 0 2	0 0 0	2 0 2	4 0 4	6 1 7	3 1 4	1 1 2	4 2 6	4 4 8	17 3 20	4 1 5	0 0 0	2 0 2	31 10 41		
6	630010	Begünstigung	männl: weibl: insg:	1 1 2	0 0 0	0 0 0	0 0 0	0 0 0	0 0 0	0 0 0	0 0 0	0 0 0	0 0 0	0 0 0	0 0 0	0 0 0	0 0 0	0 0 0	1 0 1	0 0 0	0 1 1	0 0 0	0 0 0	1 0 2		
6	630020	Strafvereitelung	männl: weibl: insg:	3 3 6	0 0 0	0 0 0	0 0 0	0 0 0	0 0 0	0 0 0	0 0 0	0 0 0	0 0 0	0 0 0	0 0 0	0 1 1	0 0 1	0 0 1	1 0 3	0 0 0	0 0 0	0 0 0	1 0 1	3 3 6		
4	632000	Sonstige Hehlerei §§ 259-260a StGB	männl: weibl: insg:	30 7 37	0 0 0	0 0 0	0 1 1	0 1 0	0 1 1	2 0 2	0 0 0	2 0 2	3 0 3	5 0 5	3 1 6	3 1 4	1 0 1	4 1 5	1 4 5	15 1 16	4 1 4	0 0 0	0 0 0	1 0 1	25 6 31	
6	632079	Sonstige Hehlerei gemäß § 259 StGB	männl: weibl: insg:	30 7 37	0 0 0	0 0 0	0 1 1	0 1 1	0 1 1	0 1 2	2 0 2	0 0 0	2 0 2	3 0 3	5 1 6	3 1 4	1 0 1	4 1 5	1 4 5	15 1 16	4 1 4	0 0 0	0 0 0	1 0 1	25 6 31	
64	633000	Geldwäsche, Verschleierung unrechtmäßig erlangter Vermögenswerte gemäß § 261 StGB	männl: weibl: insg:	3 0 3	0 0 0	0 0 0	0 0 0	0 0 0	0 0 0	0 0 0	0 0 0	0 0 0	0 0 0	1 0 1	1 0 1	0 0 0	0 0 0	0 0 0	1 0 1	0 0 0	0 0 0	0 0 0	0 0 0	0 0 0	2 0 2	

Schlüssel der Tat	Straftat	Sexus	TV insge- samt	Kinder						Jugendliche			Heran- w. 18 < 21	Erwachsene ab 21 Jahre											
									< 14			14 < 18		< 21			21 < 25						>= 21		
				< 6	6 < 8	8 < 10	10 < 12	12 < 14		14 < 16	16 < 18				21 < 23	23 < 25		25 < 30	30 < 40	40 < 50	50 < 60	>= 60			
				1	2	3	4	5	6	7	8	9		10	11	12	13	14	15	16	17	18	19	20	21
4	640000	Brandstiftung und Herbeiführen einer Brandgefahr §§ 306-306d, 306f StGB	männl: weibl: insg:	9 1 10	0 0 0	0 0 0	0 0 0	0 0 0	0 0 0	0 0 0	0 0 0	0 0 0	1 0 1	1 0 1	1 0 1	0 0 0	1 0 1	0 0 0	5 1 6	2 0 2	0 0 0	0 0 0	0 0 0	8 1 9	
6	640010	Fahrlässige Brandstiftung	männl: weibl: insg:	7 1 8	0 0 0	0 0 0	0 0 0	0 0 0	0 0 0	0 0 0	0 0 0	0 0 0	1 0 1	1 0 1	1 0 1	0 0 0	1 0 1	0 0 0	4 1 5	1 0 1	0 0 0	0 0 0	0 0 0	6 1 7	
4	641000	(Vorsätzliche) Brandstiftung und Herbeiführen einer Brandgefahr §§ 306-306c, 306f Abs. 1 und 2 StGB	männl: weibl: insg:	2 0 2	0 0 0	0 0 0	0 0 0	0 0 0	0 0 0	0 0 0	0 0 0	0 0 0	0 0 0	0 0 0	0 0 0	0 0 0	0 0 0	0 0 0	1 0 1	1 0 1	0 0 0	0 0 0	0 0 0	2 0 2	
6	641020	Schwere Brandstiftung	männl: weibl: insg:	2 0 2	0 0 0	0 0 0	0 0 0	0 0 0	0 0 0	0 0 0	0 0 0	0 0 0	0 0 0	0 0 0	0 0 0	0 0 0	0 0 0	0 0 0	0 0 0	1 0 1	1 0 1	0 0 0	0 0 0	0 0 0	2 0 2
4	650000	Wettbewerbs-, Korruptions- und Amtsdelikte §§ 258a, 298-300, 331-353d, 355, 357 StGB	männl: weibl: insg:	2 1 3	0 0 0	0 0 0	0 0 0	0 0 0	0 0 0	0 0 0	0 0 0	0 0 0	0 0 0	0 0 0	0 0 0	0 0 0	0 0 0	2 0 2	0 1 1	0 0 0	0 0 0	0 0 0	0 0 0	2 1 3	
4	652000	Vorteilsgewährung, Bestechung §§ 333, 334, 335 StGB	männl: weibl: insg:	1 0 1	0 0 0	0 0 0	0 0 0	0 0 0	0 0 0	0 0 0	0 0 0	0 0 0	0 0 0	0 0 0	0 0 0	0 0 0	0 0 0	1 0 1	0 0 0	0 0 0	0 0 0	0 0 0	0 0 0	1 0 1	
64	652200	Bestechung gemäß § 334 StGB	männl: weibl: insg:	1 0 1	0 0 0	0 0 0	0 0 0	0 0 0	0 0 0	0 0 0	0 0 0	0 0 0	0 0 0	0 0 0	0 0 0	0 0 0	0 0 0	1 0 1	0 0 0	0 0 0	0 0 0	0 0 0	0 0 0	1 0 1	
4	655000	Sonstige Straftaten im Amt §§ 258a, 339-353d, 355, 357 StGB	männl: weibl: insg:	1 1 2	0 0 0	0 0 0	0 0 0	0 0 0	0 0 0	0 0 0	0 0 0	0 0 0	0 0 0	0 0 0	0 0 0	0 0 0	0 0 0	1 0 1	0 1 1	0 0 0	0 0 0	0 0 0	0 0 0	1 1 2	
6	655002	Rechtsbeugung	männl: weibl: insg:	0 1 1	0 0 0	0 0 0	0 0 0	0 0 0	0 0 0	0 0 0	0 0 0	0 0 0	0 0 0	0 0 0	0 0 0	0 0 0	0 0 0	0 0 0	0 1 1	0 0 0	0 0 0	0 0 0	0 0 0	0 1 1	
64	655100	Körperverletzung im Amt gemäß § 340 StGB	männl: weibl: insg:	1 0 1	0 0 0	0 0 0	0 0 0	0 0 0	0 0 0	0 0 0	0 0 0	0 0 0	0 0 0	0 0 0	0 0 0	0 0 0	0 0 0	1 0 1	0 0 0	0 0 0	0 0 0	0 0 0	0 0 0	1 0 1	
4	660000	Strafbarer Eigennutz §§ 284, 285, 287-293, 297 StGB	männl: weibl: insg:	15 2 17	0 0 0	0 0 0	0 0 0	0 0 0	0 0 0	0 0 0	0 0 0	0 0 0	1 0 1	1 0 1	2 0 2	2 0 2	4 0 4	5 0 5	3 0 3	1 0 1	0 0 0	2 0 2	0 0 0	1 0 1	14 2 16
6	660010	Vereiteln der Zwangsvollstreckung	männl: weibl: insg:	2 1 3	0 0 0	0 0 0	0 0 0	0 0 0	0 0 0	0 0 0	0 0 0	0 0 0	0 0 0	0 0 0	0 0 0	0 0 0	0 0 0	1 0 1	0 0 0	0 0 0	0 0 0	1 0 1	0 0 0	2 1 3	
4	662000	Wilderei §§ 292, 293 StGB	männl: weibl: insg:	1 0 1	0 0 0	0 0 0	0 0 0	0 0 0	0 0 0	0 0 0	0 0 0	0 0 0	0 0 0	0 0 0	0 0 0	0 0 0	0 0 0	0 0 0	1 0 1	0 0 0	0 0 0	0 0 0	0 0 0	1 0 1	
6	662001	Fischwilderei	männl: weibl: insg:	1 0 1	0 0 0	0 0 0	0 0 0	0 0 0	0 0 0	0 0 0	0 0 0	0 0 0	0 0 0	0 0 0	0 0 0	0 0 0	0 0 0	0 0 0	1 0 1	0 0 0	0 0 0	0 0 0	0 0 0	1 0 1	
64	663000	Wucher gemäß § 291 StGB	männl: weibl: insg:	12 1 13	0 0 0	0 0 0	0 0 0	0 0 0	0 0 0	0 0 0	0 0 0	0 0 0	1 0 1	1 0 1	2 0 2	2 0 2	4 0 4	4 0 4	2 0 2	1 0 1	0 0 0	0 1 0	0 0 0	11 1 12	
4	670000	Alle sonstigen Straftaten gemäß StGB - ohne Verkehrsdelikte	männl: weibl: insg:	354 121 475	0 0 0	0 0 0	1 3 4	5 1 6	6 4 10	12 8 20	23 7 30	32 4 36	55 11 66	34 8 42	101 27 128	22 6 28	14 6 20	36 12 48	47 13 60	73 35 108	40 12 52	35 9 44	22 13 35	253 94 347	

Schlüssel der Tat	Straftat	Sexus	TV insgesamt	Kinder						Jugendliche			Heranw.	Erwachsene ab 21 Jahre												
									< 14			14 < 18		< 21			21 < 25						>= 21			
				< 6	6 < 8	8 < 10	10 < 12	12 < 14		14 < 16	16 < 18				21 < 23	23 < 25		25 < 30	30 < 40	40 < 50	50 < 60	>= 60				
				5	6	7	8	9	10	11	12	13		14	15	16	17	18	19	20	21	22	23	24		
6	670001	Falsche uneidliche Aussage (Falschaussage)	männl: weibl: insg:	3 6 9	0 0 0	0 0 0	0 0 0	0 0 0	0 0 0	0 0 0	0 1 1	0 0 0	0 1 1	0 0 0	0 1 1	0 0 2	1 1 2	1 1 2	1 1 2	0 1 1	0 0 0	0 0 0	0 1 0	0 1 1	3 5 8	
6	670003	Falsche Versicherung an Eides statt	männl: weibl: insg:	3 0 3	0 0 0	0 0 0	0 0 0	0 0 0	0 0 0	0 0 0	0 0 0	0 0 0	0 0 0	0 0 0	0 0 0	0 0 0	0 0 2	0 0 0	0 0 0	2 0 0	0 0 0	0 0 0	1 0 0	0 0 1	3 0 3	
6	670007	Falsche Verdächtigung	männl: weibl: insg:	7 5 12	0 0 0	0 0 0	0 0 0	0 0 0	0 0 0	0 0 0	2 1 3	0 0 0	2 1 3	0 0 0	2 1 3	0 0 0	0 0 0	0 0 0	2 0 2	2 2 4	0 2 2	0 0 1	1 0 1	0 0 0	5 4 9	
6	670011	Störung der Totenruhe	männl: weibl: insg:	5 0 5	0 0 0	0 0 0	0 0 0	0 0 0	0 0 0	0 0 0	1 0 1	1 0 1	2 0 2	0 0 0	2 0 2	0 0 0	0 0 0	0 0 0	0 0 0	0 0 0	3 0 3	0 0 0	0 0 0	0 0 0	0 0 0	3 0 3
6	670016	Verletzung der Vertraulichkeit des Wortes	männl: weibl: insg:	1 0 1	0 0 0	0 0 0	0 0 0	0 0 0	0 0 0	0 0 0	0 0 0	0 0 0	0 0 0	0 0 0	0 0 0	0 0 0	0 0 0	0 0 0	0 0 0	0 0 0	1 0 1	0 0 0	0 0 0	0 0 0	0 0 1	
6	670017	Verletzung des Briefgeheimnisses	männl: weibl: insg:	1 0 1	0 0 0	0 0 0	0 0 0	0 0 0	0 0 0	0 0 0	0 0 0	0 0 0	0 0 0	0 0 0	0 0 0	0 0 0	0 0 0	0 0 0	0 0 0	0 0 0	0 0 1	0 0 0	0 0 0	0 0 0	0 0 1	
6	670020	Verletzung des Post- u. Fernmeldegeheimnisses	männl: weibl: insg:	1 0 1	0 0 0	0 0 0	0 0 0	0 0 0	0 0 0	0 0 0	0 0 0	0 0 0	0 0 0	0 0 0	0 0 0	0 0 0	1 0 1	1 0 1	0 0 0	0 0 0	0 0 0	0 0 0	0 0 0	0 0 0	0 0 0	1 0 1
6	670024	Gefährliche Eingriffe in den Bahn-, Schiffs- und Luftverkehr	männl: weibl: insg:	1 0 1	0 0 0	0 0 0	0 0 0	0 0 0	0 0 0	0 0 0	0 0 0	0 0 0	0 0 0	0 0 0	0 0 0	0 0 0	0 0 0	0 0 0	0 0 0	0 0 0	1 0 1	0 0 0	0 0 0	0 0 0	0 0 0	1 0 1
6	670025	Gefährliche Eingriffe in den Straßenverkehr	männl: weibl: insg:	10 0 10	0 0 0	0 0 0	0 0 0	0 0 0	0 0 0	0 0 0	0 0 0	0 0 0	0 0 0	2 0 2	2 0 2	2 0 2	2 0 2	4 0 4	0 0 0	0 0 0	0 0 0	3 0 3	1 0 1	0 0 0	8 0 8	
6	670027	Störung von Telekommunikationsanlagen	männl: weibl: insg:	1 0 1	0 0 0	0 0 0	0 0 0	0 0 0	0 0 0	0 0 0	0 0 0	0 0 0	0 0 0	0 0 0	0 0 0	0 0 0	0 0 0	0 0 0	0 0 0	0 0 0	0 0 1	0 0 0	0 0 0	0 0 0	0 0 1	
6	670032	Unterlassene Hilfeleistung	männl: weibl: insg:	2 2 4	0 0 0	0 0 0	0 0 0	0 0 0	0 0 0	0 0 0	0 1 1	0 0 0	0 1 1	1 0 1	1 1 2	0 0 0	0 0 0	0 0 0	0 0 0	0 0 0	0 1 0	0 0 0	0 0 0	0 0 0	1 0 1	1 1 2
6	670034	Verletzung des höchstpersönlichen Lebensbereiches durch Bildaufnahmen	männl: weibl: insg:	3 4 7	0 0 0	0 0 0	0 0 0	0 0 0	0 0 0	0 0 0	0 0 0	0 0 1	1 0 1	1 0 2	1 1 3	0 0 0	1 0 1	0 0 0	0 0 0	0 0 0	0 2 2	0 0 0	0 1 1	0 0 0	0 0 0	1 3 4
64	671000	Verletzung der Unterhaltspflicht gemäß § 170 StGB	männl: weibl: insg:	12 0 12	0 0 0	0 0 0	0 0 0	0 0 0	0 0 0	0 0 0	0 0 0	0 0 0	0 0 0	0 0 0	0 0 0	0 0 0	0 0 0	2 0 2	4 0 4	4 0 4	2 0 2	0 0 0	0 0 0	0 0 0	12 0 12	
64	672000	Verletzung der Fürsorge- oder Erziehungspflicht gemäß § 171 StGB	männl: weibl: insg:	1 5 6	0 0 0	0 0 0	0 0 0	0 0 0	0 0 0	0 0 0	0 0 0	0 0 0	0 0 0	0 0 0	0 0 0	0 0 0	0 0 0	0 0 0	0 0 0	0 0 0	5 5 6	0 0 0	0 0 0	0 0 0	0 0 0	1 5 6
4	673000	Beleidigung §§ 185-187, 189 StGB	männl: weibl: insg:	141 68 209	0 0 0	0 0 0	2 1 2	1 2 4	3 5 8	3 5 8	2 2 4	6 2 8	8 4 12	11 4 15	22 13 35	9 3 12	4 3 7	13 6 19	16 7 23	30 18 48	25 8 33	19 7 26	16 9 25	119 55 174		
6	673010	Beleidigung ohne sexuelle Grundlage	männl: weibl: insg:	97 42 139	0 0 0	0 0 0	2 1 2	1 1 2	1 4 5	1 4 5	1 1 2	4 1 5	4 2 6	10 4 14	15 10 25	7 1 8	1 1 2	8 2 10	11 3 14	21 13 34	16 5 21	14 3 17	12 6 18	82 32 114		

Schlüssel der Tat	Straftat	Sexus	TV insge- samt	Kinder						Jugendliche			Heran- w. 18 < 21	Erwachsene ab 21 Jahre										
									< 14			14 < 18		< 21			21 < 25					>= 21		
				< 6	6 < 8	8 < 10	10 < 12	12 < 14		14 < 16	16 < 18			21 < 23	23 < 25		25 < 30	30 < 40	40 < 50	50 < 60	>= 60			
				5	6	7	8	9	10	11	12	13		14	15	16	17	18	19	20	21	22	23	24
6	673020	Üble Nachrede ohne sexuelle Grundlage	männl: weibl: insg:	10 5 15	0 0 0	0 0 0	0 0 0	0 0 0	0 0 0	0 0 0	0 0 0	0 0 0	0 0 0	0 0 0	1 0 1	1 0 1	2 0 2	2 0 2	1 1 2	2 3 5	1 1 2	2 0 2	10 5 15	
6	673030	Verleumdung ohne sexuelle Grundlage	männl: weibl: insg:	20 16 36	0 0 0	0 0 0	1 0 1	0 0 1	1 0 1	0 0 0	0 1 1	0 1 1	0 0 0	1 1 2	1 0 1	1 1 2	2 1 3	0 1 1	5 5 10	5 2 7	5 3 8	2 3 5	19 15 34	
4	673100	Beleidigung auf sexueller Grundlage §§ 185-187, 189 StGB	männl: weibl: insg:	21 11 32	0 0 0	0 0 0	0 0 0	1 1 2	1 1 2	1 1 3	2 1 5	2 0 2	4 1 5	1 0 1	6 2 8	1 2 3	1 4 6	2 4 7	4 3 5	4 1 5	0 0 0	1 0 1	15 9 24	
6	673110	Beleidigung auf sexueller Grundlage	männl: weibl: insg:	18 6 24	0 0 0	0 0 0	0 0 0	1 0 1	1 0 1	2 0 2	1 0 1	3 0 3	1 0 1	5 0 5	1 1 2	1 1 3	0 2 3	1 3 6	3 4 5	4 1 4	0 0 0	0 0 1	13 6 19	
6	673120	Üble Nachrede auf sexueller Grundlage	männl: weibl: insg:	0 1 1	0 0 0	0 0 0	0 0 0	0 0 1	0 1 1	0 0 0	0 0 0	0 0 0	0 0 0	0 0 0	0 1 1	0 0 0	0 0 0	0 0 0	0 0 0	0 0 0	0 0 0	0 0 0	0 0 0	
6	673130	Verleumdung auf sexueller Grundlage	männl: weibl: insg:	3 4 7	0 0 0	0 0 0	0 0 0	0 0 0	0 0 0	0 0 0	0 1 1	1 0 1	1 1 2	0 0 0	1 1 2	0 1 2	1 2 3	1 0 1	0 0 0	0 1 1	0 0 0	0 0 0	2 3 5	
4	674000	Sachbeschädigung §§ 303-305a StGB	männl: weibl: insg:	169 34 203	0 0 0	0 0 0	1 1 2	5 0 5	4 3 7	10 4 14	18 2 20	25 2 27	43 4 47	19 4 23	72 12 84	12 4 16	6 2 8	18 6 24	24 5 29	35 6 41	8 1 9	9 1 10	3 3 6	97 22 119
4	674010	Sachbeschädigung gemäß § 303 StGB ohne Schl. 6741 00 u. 6743 00	männl: weibl: insg:	127 21 148	0 0 0	0 0 0	1 1 2	4 0 4	4 2 6	9 3 12	16 2 18	13 1 14	29 3 32	14 2 16	52 8 60	7 0 7	3 0 3	10 0 10	18 4 22	30 5 35	6 1 7	8 0 8	3 0 3	75 13 88
6	674011	Sachbeschädigung durch Graffiti ohne Schl. 674111 u. 674311	männl: weibl: insg:	11 1 12	0 0 0	0 0 0	0 0 0	0 1 1	0 1 1	0 1 1	1 0 1	4 0 4	5 0 5	3 0 3	8 1 9	2 0 2	0 0 0	2 0 2	0 0 0	1 0 1	0 0 0	0 0 0	0 0 0	3 0 3
6	674012	Sachbeschädigung durch Feuer ohne Schl. 674312	männl: weibl: insg:	4 0 4	0 0 0	0 0 0	0 0 0	0 0 0	0 0 0	0 0 0	0 0 0	0 0 0	0 0 0	0 0 0	0 0 0	0 0 0	0 0 0	0 0 0	3 0 3	0 0 0	0 0 0	0 0 0	1 0 1	4 0 4
6	674019	Sonstige Sachbeschädigung ohne Schl. 674119 u. 674319	männl: weibl: insg:	113 20 133	0 0 0	0 0 0	1 1 2	4 0 4	4 1 5	9 2 11	15 2 17	9 1 10	24 3 27	11 2 13	44 7 51	5 0 5	3 0 3	8 0 8	16 4 20	29 5 34	6 1 7	8 0 8	2 3 5	69 13 82
4	674020	Gemeinschaftliche Sachbeschädigung ohne Schl. 6743 20	männl: weibl: insg:	5 0 5	0 0 0	0 0 0	0 0 0	0 0 0	0 0 0	0 0 0	0 0 0	0 0 0	0 0 0	2 0 2	2 0 2	1 0 1	0 0 0	1 0 1	1 0 1	1 0 1	0 0 0	0 0 0	0 0 0	3 0 3
6	674021	Gemeinschaftliche Sachbeschädigung durch Graffiti ohne Schl. 674321	männl: weibl: insg:	3 0 3	0 0 0	0 0 0	0 0 0	0 0 0	0 0 0	0 0 0	0 0 0	0 0 0	0 0 0	2 0 2	2 0 2	1 0 1	0 0 0	1 0 1	0 0 0	0 0 0	0 0 0	0 0 0	0 0 0	1 0 1
6	674029	Sonstige gemeinschaftliche Sachbeschädigung ohne Schl. 674329	männl: weibl: insg:	2 0 2	0 0 0	0 0 0	0 0 0	0 0 0	0 0 0	0 0 0	0 0 0	0 0 0	0 0 0	0 0 0	0 0 0	0 0 0	0 0 0	0 0 0	1 0 1	1 0 1	0 0 0	0 0 0	0 0 0	2 0 2
4	674100	Sachbeschädigung an Kfz	männl: weibl: insg:	22 5 27	0 0 0	0 0 0	0 0 0	0 1 1	0 1 1	0 1 1	1 1 1	8 1 9	9 1 10	2 0 2	11 2 13	0 1 1	0 1 1	0 2 2	4 0 4	3 0 3	3 0 3	1 1 2	0 0 0	11 3 14
6	674111	Sachbeschädigung durch Graffiti an Kfz	männl: weibl: insg:	1 0 1	0 0 0	0 0 0	0 0 0	0 0 0	0 0 0	0 0 0	0 0 0	0 0 1	1 0 1	0 0 0	1 0 1	0 0 0	0 0 0	0 0 0	0 0 0	0 0 0	0 0 0	0 0 0	0 0 0	0 0 0

Schlüssel der Tat	Straftat	Sexus	TV insge- samt	Kinder						Jugendliche			Heran- w. 18 < 21	Erwachsene ab 21 Jahre										
									< 14			14 < 18		< 21			21 < 25						>= 21	
				< 6	6 < 8	8 < 10	10 < 12	12 < 14		14 < 16	16 < 18				21 < 23	23 < 25		25 < 30	30 < 40	40 < 50	50 < 60	>= 60		
				5	6	7	8	9	10	11	12	13		14	15	16	17	18	19	20	21	22	23	24
6	674119	Sonstige Sachbeschädigung an Kfz	männl: weibl: insg:	21 5 26	0 0 0	0 0 0	0 0 0	0 1 0	0 1 1	0 1 1	1 0 1	7 1 8	8 1 9	2 0 2	10 2 12	0 1 1	0 1 2	0 2 4	4 0 3	3 0 3	1 0 3	0 1 2	0 0 0	11 3 14
4	674300	Sonstige Sachbeschädigung auf Straßen, Wegen oder Plätzen	männl: weibl: insg:	32 8 40	0 0 0	0 0 0	1 0 1	0 0 1	1 0 1	1 0 1	1 0 1	7 0 7	8 0 8	4 2 6	13 2 15	5 3 8	3 1 4	8 4 12	4 1 5	6 1 7	1 0 1	0 0 0	0 0 0	19 6 25
4	674310	Sonstige Sachbeschädigung auf Straßen, Wegen oder Plätzen gemäß § 303 StGB	männl: weibl: insg:	25 8 33	0 0 0	0 0 0	1 0 1	0 0 0	1 0 1	1 0 1	1 0 1	5 0 5	6 0 6	3 2 5	10 2 12	5 3 8	3 1 4	8 4 12	4 1 5	3 1 0	0 0 0	0 0 0	0 0 0	15 6 21
6	674311	Sonstige Sachbeschädigung durch Graffiti auf Straßen, Wegen oder Plätzen	männl: weibl: insg:	4 0 4	0 0 0	0 0 0	0 0 0	0 0 0	0 0 0	0 0 0	0 0 0	2 0 2	2 0 2	1 0 1	3 0 3	0 0 0	0 0 0	0 0 0	0 0 0	0 0 1	0 0 0	0 0 0	0 0 0	1 0 1
6	674319	Sonstige Sachbeschädigung auf Straßen, Wegen oder Plätzen	männl: weibl: insg:	21 8 29	0 0 0	0 0 0	1 0 1	0 0 0	1 0 1	1 0 1	1 0 1	3 0 3	4 0 4	2 2 4	7 2 9	5 3 8	3 1 4	8 4 12	4 1 5	2 1 3	0 0 0	0 0 0	0 0 0	14 6 20
4	674320	Gemeinschaftliche Sachbeschädigung auf Straßen, Wegen oder Plätzen	männl: weibl: insg:	7 0 7	0 0 0	0 0 0	0 0 0	0 0 0	0 0 0	0 0 0	0 0 0	2 0 2	2 0 2	1 0 1	3 0 3	0 0 0	0 0 0	0 0 0	0 0 0	3 0 3	1 0 1	0 0 0	0 0 0	4 0 4
6	674329	Sonstige gemeinschaftliche Sachbeschädigung auf Straßen, Wegen oder Plätzen	männl: weibl: insg:	7 0 7	0 0 0	0 0 0	0 0 0	0 0 0	0 0 0	0 0 0	0 0 0	2 0 2	2 0 2	1 0 1	3 0 3	0 0 0	0 0 0	0 0 0	0 0 0	3 0 3	1 0 1	0 0 0	0 0 0	4 0 4
4	676000	Straftaten gegen die Umwelt §§ 324, 324a, 325-330a StGB	männl: weibl: insg:	1 0 1	0 0 0	0 0 0	0 0 0	0 0 0	0 0 0	0 0 0	0 0 0	0 0 0	0 0 0	0 0 0	0 0 0	0 0 0	0 0 0	0 0 0	0 0 0	0 0 0	0 0 0	1 0 1	0 0 0	1 0 1
4	676400	Unerlaubter Umgang mit Abfällen § 326 außer Abs. 2 StGB	männl: weibl: insg:	1 0 1	0 0 0	0 0 0	0 0 0	0 0 0	0 0 0	0 0 0	0 0 0	0 0 0	0 0 0	0 0 0	0 0 0	0 0 0	0 0 0	0 0 0	0 0 0	0 0 0	0 0 0	1 0 1	0 0 0	1 0 1
4	676410	Unerlaubter Umgang mit Abfällen § 326 Abs. 1	männl: weibl: insg:	1 0 1	0 0 0	0 0 0	0 0 0	0 0 0	0 0 0	0 0 0	0 0 0	0 0 0	0 0 0	0 0 0	0 0 0	0 0 0	0 0 0	0 0 0	0 0 0	0 0 0	0 0 0	1 0 1	0 0 0	1 0 1
6	676411	Unerlaubter Umgang mit Abfällen gemäß § 326 Abs. 1 StGB	männl: weibl: insg:	1 0 1	0 0 0	0 0 0	0 0 0	0 0 0	0 0 0	0 0 0	0 0 0	0 0 0	0 0 0	0 0 0	0 0 0	0 0 0	0 0 0	0 0 0	0 0 0	0 0 0	0 0 0	1 0 1	0 0 0	1 0 1
4	678000	Ausspähen, Abfangen von Daten einschl. Vorbereitungshandlungen und Datenhehlerei §§ 202a, 202b, 202c, 202d StGB	männl: weibl: insg:	3 1 4	0 0 0	0 0 0	0 0 0	0 0 0	0 0 0	0 0 0	0 0 0	0 0 0	0 0 0	0 0 0	0 0 0	0 0 0	0 0 0	0 0 0	1 0 1	0 1 1	1 0 1	0 0 0	1 0 1	3 1 4
6	678010	Ausspähen von Daten gemäß § 202a StGB	männl: weibl: insg:	3 1 4	0 0 0	0 0 0	0 0 0	0 0 0	0 0 0	0 0 0	0 0 0	0 0 0	0 0 0	0 0 0	0 0 0	0 0 0	0 0 0	0 0 0	1 0 1	0 1 1	0 0 0	0 0 0	1 0 1	3 1 4
4	700000	Strafrechtliche Nebengesetze	männl: weibl: insg:	465 127 592	0 1 1	1 0 1	0 0 0	2 1 3	3 2 5	17 7 24	52 22 74	69 29 98	89 14 103	161 45 206	23 7 30	31 5 36	54 12 66	68 28 96	134 30 164	38 7 45	7 4 11	3 4 4	3 1 4	304 82 386
4	710000	Straftaten gegen strafrechtliche Nebengesetze auf dem Wirtschaftssektor	männl: weibl: insg:	12 2 14	0 0 0	0 0 0	0 0 0	0 0 0	0 0 0	0 0 0	0 0 0	0 0 0	0 0 0	3 0 3	3 0 3	0 0 0	0 0 0	0 0 0	1 1 2	2 0 2	3 1 4	2 0 2	1 0 1	9 2 11
4	712000	Straftaten nach AktG, GenG, GmbHG, HGB, Rechnungslegungsg, Umwandlungsg	männl: weibl: insg:	3 0 3	0 0 0	0 0 0	0 0 0	0 0 0	0 0 0	0 0 0	0 0 0	0 0 0	0 0 0	0 0 0	0 0 0	0 0 0	0 0 0	0 0 0	1 0 1	2 0 2	0 0 0	0 0 0	0 0 0	3 0 3

Schlüssel der Tat	Straftat	Sexus	TV insge- samt	Kinder						Jugendliche			Heran- w. 18 < 21	Erwachsene ab 21 Jahre											
									< 14			14 < 18		< 21			21 < 25					>= 21			
				< 6	6 < 8	8 < 10	10 < 12	12 < 14		14 < 16	16 < 18			21 < 23	23 < 25		25 < 30	30 < 40	40 < 50	50 < 60	>= 60				
				5	6	7	8	9	10	11	12	13		14	15	16	17	18	19	20	21	22	23	24	
64	712200	Insolvenzverschleppung gemäß § 15a InsO	männl: weibl: insg:	3 0 3	0 0 0	0 0 0	0 0 0	0 0 0	0 0 0	0 0 0	0 0 0	0 0 0	0 0 0	0 0 0	0 0 0	0 0 0	0 0 0	1 0 1	2 0 2	0 0 0	0 0 0	0 0 0	3 0 3		
4	715000	Straftaten im Zusammenhang mit Urheberrechtsbestimmungen (UrheberrechtsG, MarkenG, § 17 UWG, DesignG, GebrauchsmusterG, KunsturheberrechtsG, PatentG, HalbleiterschutzG)	männl: weibl: insg:	2 2 4	0 0 0	0 0 0	0 0 0	0 0 0	0 0 0	0 0 0	0 0 0	0 0 0	0 0 0	0 0 0	0 0 0	0 0 0	0 0 0	1 0 1	1 1 2	0 0 0	1 0 1	0 0 0	2 2 4		
6	715040	Kunsturheberrechtsgesetz	männl: weibl: insg:	0 2 2	0 0 0	0 0 0	0 0 0	0 0 0	0 0 0	0 0 0	0 0 0	0 0 0	0 0 0	0 0 0	0 0 0	0 0 0	0 0 0	1 0 1	0 1 1	0 0 0	0 0 0	0 0 0	0 2 2		
6	715050	Straftat nach dem Urheberrechtsgesetz - sonstige Verstöße (ohne Schl. 715100 u. 715200)	männl: weibl: insg:	2 0 2	0 0 0	0 0 0	0 0 0	0 0 0	0 0 0	0 0 0	0 0 0	0 0 0	0 0 0	0 0 0	0 0 0	0 0 0	0 0 0	0 0 0	1 0 1	1 0 1	0 0 0	0 0 0	0 0 0	2 0 2	
4	716000	Straftaten im Zusammenhang mit Lebens- und Arzneimitteln (z.B. Lebensmittel- und Futtermittelgesetzbuch, ArzneimittelG, WeinG)	männl: weibl: insg:	1 0 1	0 0 0	0 0 0	0 0 0	0 0 0	0 0 0	0 0 0	0 0 0	0 0 0	0 0 0	0 0 0	0 0 0	0 0 0	0 0 0	0 0 0	0 0 0	0 0 0	1 0 1	0 0 0	0 0 0	1 0 1	
4	716400	Straftaten nach dem Arzneimittelgesetz (AMG)	männl: weibl: insg:	1 0 1	0 0 0	0 0 0	0 0 0	0 0 0	0 0 0	0 0 0	0 0 0	0 0 0	0 0 0	0 0 0	0 0 0	0 0 0	0 0 0	0 0 0	0 0 0	0 0 0	1 0 1	0 0 0	0 0 0	1 0 1	
4	716420	Illegale Arzneimittel in der legalen Verteilerkette (iAMidlegV)	männl: weibl: insg:	1 0 1	0 0 0	0 0 0	0 0 0	0 0 0	0 0 0	0 0 0	0 0 0	0 0 0	0 0 0	0 0 0	0 0 0	0 0 0	0 0 0	0 0 0	0 0 0	0 0 0	1 0 1	0 0 0	0 0 0	1 0 1	
6	716421	Inverkehrbringen von bedenklichen Arzneimitteln (iAMidlegV)	männl: weibl: insg:	1 0 1	0 0 0	0 0 0	0 0 0	0 0 0	0 0 0	0 0 0	0 0 0	0 0 0	0 0 0	0 0 0	0 0 0	0 0 0	0 0 0	0 0 0	0 0 0	0 0 0	1 0 1	0 0 0	0 0 0	1 0 1	
4	719000	Sonstige Straftaten (Nebengesetze) auf dem Wirtschaftssektor (z.B. Rennwett- und LotterieG, UWG ohne § 17, VersicherungsaufsichtG, WirtschaftsstrafG, Gewerbeordnung)	männl: weibl: insg:	6 0 6	0 0 0	0 0 0	0 0 0	0 0 0	0 0 0	0 0 0	0 0 0	0 0 0	0 0 0	3 0 3	3 0 3	0 0 0	0 0 0	0 0 0	1 0 1	1 0 1	0 0 0	0 0 0	1 0 1	3 0 3	
64	719081	Verstoss gegen Abgabenordnung - Steuerhinterziehung	männl: weibl: insg:	6 0 6	0 0 0	0 0 0	0 0 0	0 0 0	0 0 0	0 0 0	0 0 0	0 0 0	0 0 0	3 0 3	3 0 3	0 0 0	0 0 0	0 0 0	1 0 1	1 0 1	0 0 0	0 0 0	1 0 1	3 0 3	
4	720000	Straftaten gegen sonstige strafrechtliche Nebengesetze-ohne Verkehrsdelikte	männl: weibl: insg:	48 12 60	0 0 0	0 1 1	1 0 1	0 0 0	1 0 1	2 1 3	1 0 1	4 1 5	5 1 6	7 0 7	14 2 16	1 1 2	6 2 7	7 2 9	1 2 3	19 3 22	5 2 7	1 1 2	1 0 1	1 0 1	34 10 44
6	720002	Versammlungsgesetze des Bundes und der Länder	männl: weibl: insg:	3 2 5	0 0 0	0 0 0	0 0 0	0 0 0	0 0 0	0 0 0	0 0 0	0 1 1	0 1 1	1 0 1	1 1 2	0 1 1	1 0 2	1 1 2	0 0 0	1 0 1	0 0 0	0 0 0	0 0 0	2 1 3	
6	720011	Straftaten gemäß § 4 Gewaltschutzgesetz	männl: weibl: insg:	0 1 1	0 0 0	0 0 0	0 0 0	0 0 0	0 0 0	0 0 0	0 0 0	0 0 0	0 0 0	0 0 0	0 0 0	0 0 0	0 0 0	0 1 1	0 0 0	0 0 0	0 0 0	0 0 0	0 0 0	0 1 1	
4	725000	Straftaten gegen das Aufenthalts-, das Asyl- und das Freizügigkeitsgesetz/EU	männl: weibl: insg:	7 5 12	0 0 0	0 1 1	1 0 1	0 0 0	0 0 0	1 0 2	0 0 0	1 0 1	1 0 1	0 0 0	2 0 3	0 0 0	1 0 1	1 0 1	0 0 0	3 3 6	1 1 2	0 0 0	0 0 0	0 0 0	5 4 9
4	725100	Unerlaubte Einreise gemäß § 95 Abs. 1 Nr. 3 und Abs. 2 Nr. 1a Aufenthaltsgesetz	männl: weibl: insg:	0 1 1	0 0 0	0 0 0	0 0 0	0 0 0	0 0 0	0 0 0	0 0 0	0 0 0	0 0 0	0 0 0	0 0 0	0 0 0	0 0 0	0 0 0	0 0 0	0 1 0	0 0 0	0 0 0	0 0 0	0 1 1	

Schlüssel der Tat	Straftat	Sexus	TV insge- samt	Kinder					Jugendliche			Heran- w. 18 < 21	Erwachsene ab 21 Jahre											
									< 14				14 < 18	< 21				21 < 25						>= 21
				< 6	6 < 8	8 < 10	10 < 12	12 < 14		14 < 16	16 < 18				21 < 23	23 < 25		25 < 30	30 < 40	40 < 50	50 < 60	>= 60		
				5	6	7	8	9	10	11	12		13	14	15	16	17	18	19	20	21	22	23	24
6	725110	Unerlaubte Einreise gemäß § 95 Abs. 1 Nr. 3 Aufenthaltsgesetz	männl: weibl: insg:	0 1 1	0 0 0	0 0 0	0 0 0	0 0 0	0 0 0	0 0 0	0 0 0	0 0 0	0 0 0	0 0 0	0 0 0	0 0 0	0 0 0	0 0 0	0 0 0	0 0 0	0 0 0	0 0 0		
4	725300	Erschleichen eines Aufenthaltstitels (gemäß § 95 Abs. 2 Nr. 2 Aufenthaltsgesetz) durch unrichtige oder unvollständige Angaben oder Gebrauch eines so beschafften Aufenthaltstitels zur Täuschung im Rechtsverkehr	männl: weibl: insg:	1 1 2	0 0 0	0 0 0	0 0 0	0 0 0	0 0 0	0 0 0	0 0 0	0 0 0	0 0 0	0 0 0	0 0 0	0 0 0	0 0 0	0 0 0	0 0 0	0 0 0	0 0 0	0 0 0		
4	725310	Erschleichen eines Aufenthaltstitels durch Scheine gemäß § 95 Abs. 2 Nr. 2 Aufenthaltsgesetz	männl: weibl: insg:	1 1 2	0 0 0	0 0 0	0 0 0	0 0 0	0 0 0	0 0 0	0 0 0	0 0 0	0 0 0	0 0 0	0 0 0	0 0 0	0 0 0	0 0 0	0 0 0	0 0 0	0 0 0	0 0 0		
6	725312	Erschleichen oder Gebrauch eines Aufenthaltstitels (Visum) durch sonstigen Modus Operandi	männl: weibl: insg:	1 1 2	0 0 0	0 0 0	0 0 0	0 0 0	0 0 0	0 0 0	0 0 0	0 0 0	0 0 0	0 0 0	0 0 0	0 0 0	0 0 0	0 0 0	0 0 0	0 0 0	0 0 0	0 0 0		
64	725700	Unerlaubter Aufenthalt gemäß § 95 Abs. 1 Nr. 1, 2 und Abs. 2 Nr. 1b Aufenthaltsgesetz	männl: weibl: insg:	6 3 9	0 0 0	0 1 1	0 0 0	0 0 0	0 0 0	0 1 2	0 0 0	0 0 0	0 0 0	0 0 0	0 0 0	0 0 0	0 0 0	0 0 0	0 0 0	0 0 0	0 0 0	0 0 0		
6	725710	Unerlaubter Aufenthalt gemäß § 95 Abs. 1 Nr. 1 und 2 Aufenthaltsgesetz	männl: weibl: insg:	6 2 8	0 0 0	0 1 1	0 0 0	0 0 0	0 0 0	0 1 2	0 0 0	0 0 0	0 0 0	0 0 0	0 0 0	0 0 0	0 0 0	0 0 0	0 0 0	0 0 0	0 0 0	0 0 0		
6	725711	Unerlaubter Aufenthalt ohne unerlaubte Einreise	männl: weibl: insg:	2 0 2	0 0 0	0 0 0	0 0 0	0 0 0	0 0 0	0 0 0	0 0 0	0 0 0	0 0 0	0 0 0	0 0 0	0 0 0	0 0 0	0 0 0	0 0 0	0 0 0	0 0 0	0 0 0		
6	725712	Unerlaubter Aufenthalt nach unerlaubter/ungeklärter Einreise	männl: weibl: insg:	4 2 6	0 0 0	0 1 1	0 0 0	0 0 0	0 0 0	0 2 0	0 0 0	0 0 0	0 0 0	0 0 0	0 0 0	0 0 0	0 0 0	0 0 0	0 0 0	0 0 0	0 0 0	0 0 0		
6	725720	Unerlaubter Aufenthalt entgegen oder in Zuwiderhandlung eines Einreise- und Aufenthaltsverbotes gemäß § 95 Abs. 2 Nr. 1b Aufenthaltsgesetz	männl: weibl: insg:	0 1 1	0 0 0	0 0 0	0 0 0	0 0 0	0 0 0	0 0 0	0 0 0	0 0 0	0 0 0	0 0 0	0 0 0	0 0 0	0 0 0	0 0 0	0 0 0	0 0 0	0 0 0	0 0 0		
4	726000	Straftaten gegen das Sprengstoff-, das Waffen- und das Kriegswaffenkontrollgesetz	männl: weibl: insg:	38 4 42	0 0 0	0 0 0	0 0 0	0 0 0	0 0 0	0 1 1	0 0 0	0 0 0	0 0 0	0 0 0	0 0 0	0 0 0	0 0 0	0 0 0	0 0 0	0 0 0	0 0 0	0 0 0		
64	726100	Straftaten gegen das Sprengstoffgesetz	männl: weibl: insg:	8 1 9	0 0 0	0 0 0	0 0 0	0 0 0	0 0 0	0 0 0	0 0 0	0 0 0	0 0 0	0 0 0	0 0 0	0 0 0	0 0 0	0 0 0	0 0 0	0 0 0	0 0 0	0 0 0		
64	726200	Straftaten gegen das Waffengesetz	männl: weibl: insg:	30 3 33	0 0 0	0 0 0	0 0 0	0 0 0	0 0 0	0 1 1	0 0 0	0 0 0	0 0 0	0 0 0	0 0 0	0 0 0	0 0 0	0 0 0	0 0 0	0 0 0	0 0 0	0 0 0		
64	726300	Straftaten gegen das Kriegswaffenkontrollgesetz	männl: weibl: insg:	2 0 2	0 0 0	0 0 0	0 0 0	0 0 0	0 0 0	0 0 0	0 0 0	0 0 0	0 0 0	0 0 0	0 0 0	0 0 0	0 0 0	0 0 0	0 0 0	0 0 0	0 0 0	0 0 0		
64	730000	Rauschgiftdelikte -Betäubungsmittelgesetz- (soweit nicht bereits mit anderer Schlüsselzahl erfasst)	männl: weibl: insg:	415 112 527	0 0 0	0 0 0	0 0 0	0 0 0	0 0 0	0 1 2	0 1 2	0 7 23	0 21 69	0 28 92	0 14 28	0 43 69	0 10 188	0 26 32	0 10 61	0 26 94	0 4 34	0 2 5	0 1 1	
64	731000	Allgemeine Verstöße gemäß § 29 BtMG(soweit nicht unter 7340 pp. zu erfassen)	männl: weibl: insg:	368 97 465	0 0 0	0 0 0	0 0 0	0 0 0	0 0 0	0 1 1	0 6 22	0 21 66	0 27 88	0 13 80	0 41 169	0 6 26	0 3 29	0 9 55	0 21 82	0 21 123	0 3 31	0 1 4	0 1 1	
64	731200	Allgemeiner Verstoß mit Kokain einschl. Crack	männl: weibl: insg:	11 0 11	0 0 0	0 0 0	0 0 0	0 0 0	0 0 0	0 0 0	0 0 0	0 0 0	0 0 0	0 0 0	0 0 0	0 0 0	0 0 0	0 0 0	0 0 0	0 0 0	0 0 0	0 0 0		

Schlüssel der Tat	Straftat	Sexus	TV insge- samt	Kinder						Jugendliche			Heran- w. 18 < 21	Erwachsene ab 21 Jahre												
									< 14			14 < 18					< 21				21 < 25					>= 21
				< 6	6 < 8	8 < 10	10 < 12	12 < 14		14 < 16	16 < 18			18 < 21	21 < 23	23 < 25		25 < 30	30 < 40	40 < 50	50 < 60	>= 60				
				5	6	7	8	9	10	11	12	13		14	15	16	17	18	19	20	21	22	23	24		
6	731202	Allgemeiner Verstoß mit Kokain	männl: weibl: insg:	11 0 11	0 0 0	0 0 0	0 0 0	0 0 0	0 0 0	0 0 0	0 0 0	1 0 1	1 0 1	2 0 2	3 0 3	1 0 1	0 0 0	1 0 1	2 0 2	3 0 3	0 0 0	0 0 0	8 0 8			
64	731600	Allgemeiner Verstoß mit Amphetamin und seine Derivate in Pulver- oder flüssiger sowie in Tabletten- bzw. Kapselform (Ecstasy)	männl: weibl: insg:	25 3 28	0 0 0	0 0 0	0 0 0	0 0 0	0 0 0	0 0 0	0 0 0	1 0 1	1 0 1	4 0 4	5 0 5	2 0 2	1 0 1	3 0 3	6 0 6	11 3 14	0 0 0	0 0 0	20 3 23			
6	731601	Allgemeiner Verstoß mit Amphetamin in Pulver- oder flüssiger Form	männl: weibl: insg:	18 3 21	0 0 0	0 0 0	0 0 0	0 0 0	0 0 0	0 0 0	0 0 0	0 0 0	0 0 0	3 0 3	3 0 3	0 0 0	1 0 1	1 0 1	5 0 5	9 3 12	0 0 0	0 0 0	15 3 18			
6	731602	Allgemeiner Verstoß mit Amphetamin in Tabletten- bzw. Kapselform (Ecstasy)	männl: weibl: insg:	7 0 7	0 0 0	0 0 0	0 0 0	0 0 0	0 0 0	0 0 0	0 0 0	1 0 1	1 0 1	1 0 1	2 0 2	2 0 2	0 0 0	2 0 2	1 0 1	2 0 2	0 0 0	0 0 0	5 0 5			
64	731700	Allgemeiner Verstoß mit Methamphetamin in Pulver-, kristalliner oder flüssiger sowie in Tabletten- bzw. Kapselform	männl: weibl: insg:	98 44 142	0 0 0	0 0 0	0 0 0	0 0 0	0 0 0	0 0 0	0 1 1	1 8 9	1 4 10	12 4 16	13 13 26	2 2 4	6 2 8	8 4 12	20 9 29	45 13 58	11 3 14	1 1 2	0 1 1	85 31 116		
6	731701	Allgemeiner Verstoß Methamphetamin in Pulver- oder flüssiger Form	männl: weibl: insg:	14 12 26	0 0 0	0 0 0	0 0 0	0 0 0	0 0 0	0 0 0	0 1 1	0 2 2	0 3 3	4 4 8	4 7 11	0 0 0	1 1 2	1 1 2	1 1 2	8 3 11	0 0 0	0 0 0	10 5 15			
6	731702	Allgemeiner Verstoß Methamphetamin in kristalliner Form (Crystal)	männl: weibl: insg:	81 28 109	0 0 0	0 0 0	0 0 0	0 0 0	0 0 0	0 0 0	0 0 0	0 2 2	0 2 2	6 6 6	6 2 8	1 2 3	6 2 7	7 3 10	18 9 27	38 10 48	11 2 13	1 1 2	0 1 1	75 26 101		
6	731703	Allgemeiner Verstoß Methamphetamin in Tabletten- bzw. Kapselform	männl: weibl: insg:	8 5 13	0 0 0	0 0 0	0 0 0	0 0 0	0 0 0	0 0 0	0 0 0	1 4 5	1 4 5	4 0 4	5 0 9	1 0 1	0 0 0	1 0 1	1 0 1	1 0 1	0 1 1	0 0 0	0 0 0	3 1 4		
64	731800	Allgemeiner Verstoß mit Cannabis und Zubereitungen	männl: weibl: insg:	247 50 297	0 0 0	0 0 0	0 0 0	0 0 0	0 1 1	0 1 1	15 5 20	42 13 55	57 18 75	52 8 60	109 27 136	16 4 20	20 1 21	36 5 41	37 11 48	50 7 57	12 0 12	3 0 3	0 0 0	138 23 161		
64	731900	Allgemeiner Verstoß mit sonstigen Betäubungsmitteln	männl: weibl: insg:	21 4 25	0 0 0	0 0 0	0 0 0	0 0 0	0 0 0	0 0 0	1 0 1	1 0 1	2 0 2	2 1 3	4 1 5	1 0 1	1 0 1	2 0 2	4 2 6	7 1 8	4 0 4	0 0 0	0 0 0	17 3 20		
64	732000	Unerlaubter Handel mit und Schmuggel von Rauschgiften gemäß § 29 BtMG	männl: weibl: insg:	71 20 91	0 0 0	0 0 0	0 0 0	0 0 0	1 0 1	1 0 1	2 1 3	6 0 6	8 1 9	18 1 19	27 2 29	5 2 7	7 2 9	12 4 16	11 7 18	20 7 27	1 0 1	0 0 0	0 0 0	44 18 62		
64	732600	Unerlaubter Handel mit und Schmuggel von Amphetamin und seine Derivate in Pulver- oder flüssiger sowie in Tabletten- bzw. Kapselform (Ecstasy)	männl: weibl: insg:	11 3 14	0 0 0	0 0 0	0 0 0	0 0 0	0 0 0	0 0 0	0 0 0	0 0 0	0 0 0	4 1 5	4 1 5	1 0 1	1 0 1	2 0 2	1 1 2	4 1 5	0 0 0	0 0 0	0 0 0	7 2 9		
6	732610	Unerlaubter Handel mit Amphetamin und seine Derivate in Pulver- oder flüssiger sowie in Tabletten- bzw. Kapselform (Ecstasy)	männl: weibl: insg:	11 3 14	0 0 0	0 0 0	0 0 0	0 0 0	0 0 0	0 0 0	0 0 0	0 0 0	0 0 0	4 1 5	4 1 5	1 0 1	1 0 1	2 0 2	1 1 2	4 1 5	0 0 0	0 0 0	0 0 0	7 2 9		
6	732611	Unerlaubter Handel mit Amphetamin in Pulver- oder flüssiger Form	männl: weibl: insg:	2 2 4	0 0 0	0 0 0	0 0 0	0 0 0	0 0 0	0 0 0	0 0 0	0 0 0	0 0 0	0 0 0	0 0 0	0 0 0	0 0 0	0 0 0	0 0 0	2 1 3	0 0 0	0 0 0	0 0 0	2 2 4		
6	732612	Unerlaubter Handel mit Amphetamin in Tabletten- bzw. Kapselform (Ecstasy)	männl: weibl: insg:	9 1 10	0 0 0	0 0 0	0 0 0	0 0 0	0 0 0	0 0 0	0 0 0	0 0 0	0 0 0	4 1 5	4 1 5	1 0 1	1 0 1	2 0 2	1 0 1	2 0 2	0 0 0	0 0 0	0 0 0	5 0 5		
64	732700	Unerlaubter Handel mit und Schmuggel von Methamphetamin in Pulver-, kristalliner oder flüssiger sowie in Tabletten- bzw. Kapselform	männl: weibl: insg:	24 7 31	0 0 0	0 0 0	0 0 0	0 0 0	0 0 0	0 0 0	0 0 0	2 0 2	2 0 2	6 1 7	8 1 9	2 1 3	1 1 2	3 2 5	3 2 5	10 2 12	0 0 0	0 0 0	0 0 0	16 6 22		

Schlüssel der Tat	Straftat	Sexus	TV insgesamt	Kinder						Jugendliche			Heranw.	< 21	Erwachsene ab 21 Jahre										
									< 14			14 < 18						21 < 25					>= 21		
				< 6	6 < 8	8 < 10	10 < 12	12 < 14		14 < 16	16 < 18				18 < 21		21 < 23	23 < 25		25 < 30	30 < 40	40 < 50	50 < 60	>= 60	
				5	6	7	8	9	10	11	12	13			14	15	16	17	18	19	20	21	22	23	24
6	732710	Unerlaubter Handel mit Methamphetamin in Pulver-, kristalliner oder flüssiger sowie in Tabletten- bzw. Kapselform	männl.: weibl.: insg:	24 7 31	0 0 0	0 0 0	0 0 0	0 0 0	0 0 0	0 0 0	0 0 2	2 0 2	6 1 9	8 1 3	2 1 3	1 1 2	3 2 5	3 2 5	10 2 12	0 0 0	0 0 0	0 0 0	16 6 22		
6	732711	Unerlaubter Handel mit Methamphetamin in Pulver- oder flüssiger Form	männl.: weibl.: insg:	3 1 4	0 0 0	0 0 0	0 0 0	0 0 0	0 0 0	0 0 0	0 0 0	0 0 0	0 0 0	0 0 0	0 0 1	1 0 1	2 0 2	0 1 1	1 0 1	0 0 0	0 0 0	0 0 0	3 1 4		
6	732712	Unerlaubter Handel mit Methamphetamin in kristalliner Form (Crystal)	männl.: weibl.: insg:	20 5 25	0 0 0	0 0 0	0 0 0	0 0 0	0 0 0	0 0 0	1 0 1	1 0 1	6 0 6	7 0 7	1 1 2	0 1 1	0 2 3	3 1 4	9 2 11	0 0 0	0 0 0	0 0 0	13 5 18		
6	732713	Unerlaubter Handel mit Methamphetamin in Tabletten- bzw. Kapselform	männl.: weibl.: insg:	1 1 2	0 0 0	0 0 0	0 0 0	0 0 0	0 0 0	0 0 0	0 0 1	1 0 1	1 0 1	0 1 1	1 1 2	0 0 0	0 0 0	0 0 0	0 0 0	0 0 0	0 0 0	0 0 0	0 0 0		
64	732800	Unerlaubter Handel mit und Schmuggel von Cannabis und Zubereitungen (§ 29 BtMG)	männl.: weibl.: insg:	36 11 47	0 0 0	0 0 0	0 0 0	0 0 1	1 0 1	2 1 3	4 0 4	6 1 7	9 0 9	16 1 17	2 1 3	5 1 6	7 2 9	5 4 9	7 4 11	1 0 1	0 0 0	0 0 0	20 10 30		
6	732810	Unerlaubter Handel mit Cannabis und Zubereitungen (gemäß § 29 BtMG)	männl.: weibl.: insg:	36 11 47	0 0 0	0 0 0	0 0 0	0 0 1	1 0 1	2 1 3	4 0 4	6 1 7	9 0 9	16 1 17	2 1 3	5 1 6	7 2 9	5 4 9	7 4 11	1 0 1	0 0 0	0 0 0	20 10 30		
64	732900	Unerlaubter Handel mit und Schmuggel von sonstigen Betäubungsmitteln (§ 29 BtMG)	männl.: weibl.: insg:	4 1 5	0 0 0	0 0 0	0 0 0	0 0 0	0 0 0	0 0 0	0 0 0	0 0 0	0 0 0	0 0 0	0 0 0	1 0 1	1 0 2	2 0 2	1 0 2	0 0 0	0 0 0	0 0 0	4 1 5		
6	732910	Unerlaubter Handel mit sonstigen Betäubungsmitteln (gemäß § 29 BtMG)	männl.: weibl.: insg:	4 1 5	0 0 0	0 0 0	0 0 0	0 0 0	0 0 0	0 0 0	0 0 0	0 0 0	0 0 0	0 0 0	0 0 0	1 0 1	1 0 2	2 0 2	1 0 2	0 0 0	0 0 0	0 0 0	4 1 5		
64	733000	Unerlaubte Einfuhr von Betäubungsmitteln gemäß § 30 Abs. 1 Nr. 4 BtMG (in nicht geringer Menge)	männl.: weibl.: insg:	1 1 2	0 0 0	0 0 0	0 0 0	0 0 0	0 0 0	0 0 0	0 0 0	0 0 0	0 0 0	0 0 0	0 0 0	0 0 0	0 0 0	0 1 1	1 0 1	0 0 0	0 0 0	0 0 0	1 1 2		
64	733700	Unerlaubte Einfuhr in nicht geringer Menge von Methamphetamin in Pulver-, kristalliner oder flüssiger sowie in Tabletten- bzw. Kapselform	männl.: weibl.: insg:	1 1 2	0 0 0	0 0 0	0 0 0	0 0 0	0 0 0	0 0 0	0 0 0	0 0 0	0 0 0	0 0 0	0 0 0	0 0 0	0 0 0	0 1 1	1 0 1	0 0 0	0 0 0	0 0 0	1 1 2		
6	733702	Unerlaubte Einfuhr in nicht geringer Menge von Methamphetamin in kristalliner Form (Crystal)	männl.: weibl.: insg:	1 1 2	0 0 0	0 0 0	0 0 0	0 0 0	0 0 0	0 0 0	0 0 0	0 0 0	0 0 0	0 0 0	0 0 0	0 0 0	0 0 0	0 1 1	1 0 1	0 0 0	0 0 0	0 0 0	1 1 2		
64	734000	Sonstige Verstöße gegen das BtMG	männl.: weibl.: insg:	15 3 18	0 0 0	0 0 0	0 0 0	0 0 0	0 0 0	0 0 0	0 0 0	0 0 0	0 0 0	0 0 0	3 1 4	1 0 1	4 1 5	5 0 5	4 0 4	2 1 3	0 1 1	0 1 1	0 0 0	15 3 18	
64	734100	Unerlaubter Anbau von Betäubungsmitteln gemäß § 29 Abs. 1 Nr. 1 BtMG	männl.: weibl.: insg:	5 1 6	0 0 0	0 0 0	0 0 0	0 0 0	0 0 0	0 0 0	0 0 0	0 0 0	0 0 0	0 0 0	1 0 1	0 0 0	1 1 2	1 0 1	2 2 1	1 0 1	0 1 1	0 1 1	0 0 0	5 1 6	
64	734200	Betäubungsmittelanbau, -herstellung und -handel als Mitglied einer Bande §§ 30 Abs. 1 Nr. 1, 30a BtMG	männl.: weibl.: insg:	2 0 2	0 0 0	0 0 0	0 0 0	0 0 0	0 0 0	0 0 0	0 0 0	0 0 0	0 0 0	0 0 0	0 0 0	1 1 1	1 0 1	1 0 1	0 0 0	0 0 0	0 0 0	0 0 0	2 0 2		
6	734220	Verstöße gemäß § 30a BtMG	männl.: weibl.: insg:	2 0 2	0 0 0	0 0 0	0 0 0	0 0 0	0 0 0	0 0 0	0 0 0	0 0 0	0 0 0	0 0 0	0 0 0	1 0 1	1 0 1	1 0 1	0 0 0	0 0 0	0 0 0	0 0 0	2 0 2		
64	734500	Abgabe, Verabreichung oder Überlassung von Betäubungsmitteln an Minderjährige § 29a Abs. 1 Nr. 1 - ggf. § 30 Abs. 1 Nr. 2 BtMG	männl.: weibl.: insg:	3 1 4	0 0 0	0 0 0	0 0 0	0 0 0	0 0 0	0 0 0	0 0 0	0 0 0	0 0 0	0 0 0	1 1 2	0 0 0	1 1 2	0 0 0	1 0 1	1 0 1	0 0 0	0 0 0	3 1 4		

Schlüssel der Tat	Straftat	Sexus	TV insgesamt	Kinder						Jugendliche			Heranw.	< 21	Erwachsene ab 21 Jahre										
									< 14			14 < 18						21 < 25					>= 21		
				< 6	6 < 8	8 < 10	10 < 12	12 < 14		14 < 16	16 < 18				18 < 21		21 < 23	23 < 25		25 < 30	30 < 40	40 < 50	50 < 60	>= 60	
				5	6	7	8	9	10	11	12	13			14	15	16	17	18	19	20	21	22	23	24
6	734510	Abgabe, Verabreichung oder Überlassung von Betäubungsmitteln an Minderjährige gemäß § 29a Abs. 1 Nr. 1 BtMG	männl: weibl: insg:	3 1 4	0 0 0	0 0 0	0 0 0	0 0 0	0 0 0	0 0 0	0 0 0	0 0 0	0 0 0	0 1 2	0 0 0	1 1 2	0 0 0	1 0 1	1 0 1	0 0 0	0 0 0	0 0 0	3 1 4		
64	734800	Unerlaubte(r) Handel, Herstellung, Abgabe und Besitz in nicht geringer Menge von Betäubungsmitteln gemäß § 29a Abs. 1 Nr. 2 BtMG	männl: weibl: insg:	5 1 6	0 0 0	0 0 0	0 0 0	0 0 0	0 0 0	0 0 0	0 0 0	0 0 0	0 0 0	0 0 1	0 0 0	1 0 1	3 0 3	1 0 1	0 1 1	0 0 0	0 0 0	0 0 0	5 1 6		
6	734820	Unerlaubter Handel in nicht geringer Menge gemäß § 29a Abs. 1 Nr. 2 BtMG	männl: weibl: insg:	5 1 6	0 0 0	0 0 0	0 0 0	0 0 0	0 0 0	0 0 0	0 0 0	0 0 0	0 0 0	0 0 1	0 0 0	1 0 1	3 0 3	1 0 1	0 1 1	0 0 0	0 0 0	0 0 0	5 1 6		
6	734821	Unerlaubter Handel in nicht geringer Menge von Heroin	männl: weibl: insg:	1 0 1	0 0 0	0 0 0	0 0 0	0 0 0	0 0 0	0 0 0	0 0 0	0 0 0	0 0 0	0 0 0	0 0 0	0 0 0	0 0 0	1 0 1	0 0 0	0 0 0	0 0 0	0 0 0	1 0 1		
6	734826	Unerlaubter Handel in nicht geringer Menge von Amphetamin und seine Derivate in Pulver- oder flüssiger sowie in Tabletten- bzw. Kapselform (Ecstasy)	männl: weibl: insg:	1 0 1	0 0 0	0 0 0	0 0 0	0 0 0	0 0 0	0 0 0	0 0 0	0 0 0	0 0 0	0 0 1	0 0 0	1 0 1	0 0 0	0 0 0	0 0 0	0 0 0	0 0 0	0 0 0	1 0 1		
6	734827	Unerlaubter Handel in nicht geringer Menge von Methamphetamin in Pulver-, kristalliner oder flüssiger sowie in Tabletten- bzw. Kapselform	männl: weibl: insg:	2 1 3	0 0 0	0 0 0	0 0 0	0 0 0	0 0 0	0 0 0	0 0 0	0 0 0	0 0 0	0 0 0	0 0 0	0 0 0	0 0 1	1 0 1	0 1 1	0 0 0	0 0 0	0 0 0	2 1 3		
6	734828	Unerlaubter Handel in nicht geringer Menge von Cannabis und Zubereitungen	männl: weibl: insg:	1 0 1	0 0 0	0 0 0	0 0 0	0 0 0	0 0 0	0 0 0	0 0 0	0 0 0	0 0 0	0 0 0	0 0 0	0 0 0	1 0 1	0 0 0	0 0 0	0 0 0	0 0 0	0 0 0	1 0 1		
64	740000	Straftaten gegen strafrechtliche Nebengesetze auf dem Umwelt- und Verbraucherschutzsektor (neben Schlüssel 716000)	männl: weibl: insg:	5 2 7	0 0 0	0 0 0	0 0 0	0 0 0	0 0 0	0 0 0	0 0 0	0 0 0	0 0 0	0 0 0	0 0 0	0 0 0	0 0 1	2 1 3	0 0 0	1 1 2	0 1 0	1 0 0	5 2 7		
64	741000	Straftaten nach dem ChemikalienG	männl: weibl: insg:	1 0 1	0 0 0	0 0 0	0 0 0	0 0 0	0 0 0	0 0 0	0 0 0	0 0 0	0 0 0	0 0 0	0 0 0	0 0 0	0 0 0	0 0 0	0 0 0	0 0 0	0 0 0	1 0 1	1 0 1		
6	741001	Straftaten nach § 27 ChemikalienG i.V.m. der Gefahrstoffverordnung	männl: weibl: insg:	1 0 1	0 0 0	0 0 0	0 0 0	0 0 0	0 0 0	0 0 0	0 0 0	0 0 0	0 0 0	0 0 0	0 0 0	0 0 0	0 0 0	0 0 0	0 0 0	0 0 0	0 0 0	1 0 1	1 0 1		
64	743000	Straftaten nach dem Bundesnaturschutz-, Tierschutz-, Bundesjagd- und PflanzenschutzG	männl: weibl: insg:	4 2 6	0 0 0	0 0 0	0 0 0	0 0 0	0 0 0	0 0 0	0 0 0	0 0 0	0 0 0	0 0 0	0 0 0	0 0 1	2 1 3	0 0 0	1 0 1	0 1 0	1 0 2	0 0 0	4 2 6		
6	743020	Tierschutzgesetz	männl: weibl: insg:	4 2 6	0 0 0	0 0 0	0 0 0	0 0 0	0 0 0	0 0 0	0 0 0	0 0 0	0 0 0	0 0 0	0 0 0	0 0 0	1 0 1	2 1 3	0 0 0	1 0 1	0 1 0	0 0 0	4 2 6		
4	890000	Straftaten insgesamt, jedoch ohne Verstöße gegen das Aufenthalts-, das Asyl- und das Freizügigkeitsgesetz/EU (Schlüssel 7250)	männl: weibl: insg:	1.942 678 2.620	0 0 0	2 0 2	9 6 15	24 4 28	28 21 49	63 31 94	77 36 113	136 54 190	213 90 303	214 50 264	490 171 661	109 33 142	90 30 120	199 63 262	279 102 381	441 155 596	256 73 329	164 58 222	113 56 169	1.452 507 1.959	
4	891000	Rauschgiftkriminalität	männl: weibl: insg:	415 112 527	0 0 0	0 0 0	0 0 0	1 0 1	1 1 2	16 7 23	48 21 69	64 28 92	80 14 94	145 43 188	23 6 29	28 4 32	51 10 61	68 26 94	118 26 144	30 4 34	3 2 5	0 1 1	270 69 339		
4	892000	Gewaltkriminalität	männl: weibl: insg:	136 29 165	0 0 0	0 0 0	1 0 1	3 0 3	4 0 4	4 0 4	7 2 9	11 2 13	25 4 29	40 6 46	12 0 12	7 1 8	19 1 20	20 7 27	28 5 33	19 6 25	7 2 9	3 2 5	96 23 119		
4	893000	Wirtschaftskriminalität	männl: weibl: insg:	20 6 26	0 0 0	0 0 0	0 0 0	0 0 0	0 0 0	0 0 0	0 0 0	0 0 0	0 0 0	0 0 0	0 0 0	0 0 0	0 0 0	3 0 3	5 4 9	6 1 7	4 1 5	2 1 2	20 6 26		

Schlüssel der Tat	Straftat	Sexus	TV insge- samt	Kinder						Jugendliche			Heran- w. 18 < 21	Erwachsene ab 21 Jahre											
									< 14			14 < 18		< 21			21 < 25						>= 21		
				< 6	6 < 8	8 < 10	10 < 12	12 < 14		14 < 16	16 < 18				21 < 23	23 < 25		25 < 30	30 < 40	40 < 50	50 < 60	>= 60			
				1	2	3	4	5	6	7	8	9		10	11	12	13	14	15	16	17	18	19	20	21
4	893100	bei Betrug	männl: weibl: insg:	8 5 13	0 0 0	0 0 0	0 0 0	0 0 0	0 0 0	0 0 0	0 0 0	0 0 0	0 0 0	0 0 0	0 0 0	0 0 0	0 0 0	2 4 2	2 0 6	2 0 2	2 1 3	0 0 0	0 1 3	8 5 13	
4	893200	Insolvenzstraftaten gemäß StGB und Nebenstrafrecht	männl: weibl: insg:	4 1 5	0 0 0	0 0 0	0 0 0	0 0 0	0 0 0	0 0 0	0 0 0	0 0 0	0 0 0	0 0 0	0 0 0	0 0 0	0 0 0	0 0 0	2 1 3	2 0 2	2 0 0	0 0 0	0 0 0	4 1 5	
4	893500	Wirtschaftskriminalität im Zusammenhang mit Arbeitsverhältnissen	männl: weibl: insg:	6 0 6	0 0 0	0 0 0	0 0 0	0 0 0	0 0 0	0 0 0	0 0 0	0 0 0	0 0 0	0 0 0	0 0 0	0 0 0	0 0 0	1 0 1	2 0 2	1 0 1	1 0 1	1 0 1	1 0 1	6 0 6	
4	894000	Sexueller Missbrauch von Kindern	männl: weibl: insg:	15 2 17	0 0 0	0 0 0	0 0 0	0 0 0	0 0 0	2 0 2	2 0 2	4 0 4	0 0 0	4 0 4	1 0 1	0 0 0	1 0 1	2 0 2	1 1 2	3 1 3	1 0 2	3 1 3	0 0 0	11 2 13	
4	896000	Straftaten gegen Bestimmungen zum Schutze der Jugend	männl: weibl: insg:	2 0 2	0 0 0	0 0 0	0 0 0	0 0 0	0 0 0	0 0 0	0 0 0	0 0 0	0 0 0	0 0 0	0 0 0	0 0 0	0 0 0	0 0 0	0 0 0	0 0 0	0 0 0	2 0 2	0 0 0	0 0 0	2 0 2
64	897000	Computerkriminalität	männl: weibl: insg:	13 4 17	0 0 0	0 0 0	0 0 0	0 0 0	0 0 0	0 0 0	0 0 0	0 0 0	0 2 2	0 0 2	0 0 0	2 0 2	2 0 2	5 0 5	2 1 3	2 0 2	1 0 2	1 1 2	1 0 1	13 2 15	
64	897100	Computerbetrug § 263a StGB	männl: weibl: insg:	10 3 13	0 0 0	0 0 0	0 0 0	0 0 0	0 0 0	0 0 0	0 0 0	0 0 0	0 2 2	0 0 2	0 0 0	2 0 2	2 0 2	4 0 4	2 0 2	1 0 1	1 0 1	0 1 0	0 1 0	10 1 11	
4	898000	Straftaten insgesamt auf dem Umwelt- und Verbraucherschutzsektor	männl: weibl: insg:	8 2 10	0 0 0	0 0 0	0 0 0	0 0 0	0 0 0	0 0 0	0 0 0	0 0 0	0 0 0	0 0 0	0 0 0	0 0 0	0 0 0	1 0 1	3 1 4	0 0 0	3 0 3	1 0 1	1 0 1	8 2 10	
4	898100	Umweltstraftaten gemäß 29. Abschnitt des StGB	männl: weibl: insg:	1 0 1	0 0 0	0 0 0	0 0 0	0 0 0	0 0 0	0 0 0	0 0 0	0 0 0	0 0 0	0 0 0	0 0 0	0 0 0	0 0 0	0 0 0	0 0 0	0 0 0	1 0 1	0 0 0	0 0 0	0 0 0	1 0 1
4	898200	Sonstige Straftaten nach dem StGB mit Umweltrelevanz	männl: weibl: insg:	1 0 1	0 0 0	0 0 0	0 0 0	0 0 0	0 0 0	0 0 0	0 0 0	0 0 0	0 0 0	0 0 0	0 0 0	0 0 0	0 0 0	0 0 0	1 0 1	0 0 0	0 0 0	0 0 0	0 0 0	0 0 0	1 0 1
4	898300	Straftaten auf dem Umwelt- und Verbraucherschutzsektor gemäß strafrechtlicher Nebengesetze	männl: weibl: insg:	6 2 8	0 0 0	0 0 0	0 0 0	0 0 0	0 0 0	0 0 0	0 0 0	0 0 0	0 0 0	0 0 0	0 0 0	0 0 0	0 0 0	1 0 1	2 1 3	0 0 0	2 0 3	1 0 1	2 0 3	6 2 8	
4	899000	Straßenkriminalität	männl: weibl: insg:	197 32 229	0 0 0	0 0 0	0 0 0	1 0 1	3 1 4	4 1 5	3 2 3	23 2 25	26 2 28	41 2 43	71 5 76	18 6 24	11 3 14	29 9 38	34 6 40	37 6 43	17 2 19	6 3 9	3 1 4	3 1 4	126 27 153
4	899200	Straßendiebstahl	männl: weibl: insg:	42 6 48	0 0 0	0 0 0	0 0 0	0 0 0	0 0 0	1 0 1	3 0 3	4 0 4	4 0 4	4 0 4	8 2 8	2 0 2	3 0 3	5 2 7	9 1 10	16 3 19	3 0 3	1 0 1	0 0 0	0 0 0	34 6 40
4	899500	Sachbeschädigung durch Graffiti insgesamt	männl: weibl: insg:	14 1 15	0 0 0	0 0 0	0 0 0	0 1 1	0 1 1	1 1 1	6 0 6	7 0 7	4 0 4	4 0 4	11 1 12	2 0 2	0 0 0	2 0 2	0 0 0	1 0 1	0 0 0	0 0 0	0 0 0	0 0 0	3 0 3
4	892500	Mord und Totschlag insgesamt	männl: weibl: insg:	2 0 2	0 0 0	0 0 0	0 0 0	0 0 0	0 0 0	0 0 0	0 0 0	0 0 0	0 0 0	0 0 0	0 0 0	0 0 0	1 0 1	1 0 1	0 0 0	1 0 1	0 0 0	0 0 0	0 0 0	0 0 0	2 0 2

Liste: B-020-K; Nullwerte=aus
Beschreibung: TV nach Alter und Geschlecht - keine Einschränkung - Auflistung nach Delikten - Standard - Tatverdächtige
Auswertebereich: Tatortgemeinde; Hierarchie=an - Eisenach
Auswertzeitraum: Januar 2017 - Dezember 2017
Filter: keine Einschränkung

Details:

Schlüssel der Tat	Straftat	Sexus	TV insge- samt	Kinder						Jugendliche			Heran- w. 18 < 21	Erwachsene ab 21 Jahre											
									< 14			14 < 18		< 21		21 < 25					>= 21				
				< 6	6 < 8	8 < 10	10 < 12	12 < 14		14 < 16	16 < 18			21 < 23	23 < 25	25 < 30	30 < 40	40 < 50	50 < 60	>= 60					
				1	2	3	4	5	6	7	8	9		10	11	12	13	14	15	16	17	18	19	20	21
64	-----	Straftaten insgesamt	männl: weibl: insg:	1.279 422 1.701	0 1 1	3 0 3	4 1 5	12 3 15	27 3 30	46 8 54	52 22 74	55 19 74	107 41 148	142 24 166	295 73 368	47 17 64	58 13 71	105 30 135	198 57 255	284 121 405	166 65 231	124 41 165	107 35 142	984 349 1.333	
4	100000	Straftaten gegen die sexuelle Selbstbestimmung	männl: weibl: insg:	23 3 26	0 0 0	0 0 0	0 0 0	0 0 0	1 1 2	1 1 2	3 0 3	0 0 0	3 0 3	3 0 3	7 1 8	1 0 1	1 0 1	2 0 2	6 0 6	3 2 5	1 0 1	1 0 1	3 0 3	16 2 18	
4	110000	Straftaten gegen die sexuelle Selbstbestimmung gem. §§ 174, 174a, 174b, 174c, 177, 178, 184i, 184j StGB	männl: weibl: insg:	7 0 7	0 0 0	0 0 0	0 0 0	0 0 0	0 0 0	0 0 0	0 0 0	0 0 0	0 0 0	1 0 1	1 0 1	1 0 1	0 0 0	1 0 1	2 0 2	1 0 1	1 0 1	0 0 0	0 0 0	6 0 6	
4	111000	Vergewaltigung und sexuelle Nötigung/Übergriffe gemäß §§ 177 Abs. 1, 2, 3, 4, 6, 7 und 8, 178 StGB	männl: weibl: insg:	6 0 6	0 0 0	0 0 0	0 0 0	0 0 0	0 0 0	0 0 0	0 0 0	0 0 0	0 0 0	1 0 1	1 0 1	1 0 1	0 0 0	1 0 1	1 0 1	1 0 1	1 0 1	0 0 0	0 0 0	5 0 5	
64	111100	Vergewaltigung überfallartig (Einzeltäter) gemäß § 177 Abs. 6 Nr. 1, Abs. 7 und 8 StGB	männl: weibl: insg:	2 0 2	0 0 0	0 0 0	0 0 0	0 0 0	0 0 0	0 0 0	0 0 0	0 0 0	0 0 0	1 0 1	1 0 1	0 0 0	0 0 0	0 0 0	0 0 0	1 0 1	0 0 0	0 0 0	0 0 0	1 0 1	
64	111600	Sexuelle Übergriffe gemäß § 177 Abs. 1, 2, 3, 4, 7, 8 und 9 StGB	männl: weibl: insg:	4 0 4	0 0 0	0 0 0	0 0 0	0 0 0	0 0 0	0 0 0	0 0 0	0 0 0	0 0 0	0 0 0	0 1 0	0 0 1	0 0 0	1 0 1	1 0 1	0 0 0	1 0 1	0 0 0	0 0 0	4 0 4	
64	112000	Sonstige sexuelle Nötigung gemäß § 177 Abs. 5, 7, 8 und 9 StGB	männl: weibl: insg:	1 0 1	0 0 0	0 0 0	0 0 0	0 0 0	0 0 0	0 0 0	0 0 0	0 0 0	0 0 0	0 0 0	0 0 0	0 0 0	0 0 0	0 0 0	1 0 1	0 0 0	0 0 0	0 0 0	0 0 0	1 0 1	
4	130000	Sexueller Missbrauch §§ 176, 176a, 176b, 179, 182, 183, 183a StGB	männl: weibl: insg:	8 0 8	0 0 0	0 0 0	0 0 0	0 0 0	0 0 0	0 0 0	0 0 0	0 0 0	0 0 0	2 0 2	2 0 2	0 0 0	0 0 0	0 0 0	3 0 3	1 0 1	0 0 0	0 0 0	0 0 0	2 0 2	6 0 6
4	131000	Sexueller Missbrauch von Kindern §§ 176, 176a, 176b StGB	männl: weibl: insg:	4 0 4	0 0 0	0 0 0	0 0 0	0 0 0	0 0 0	0 0 0	0 0 0	0 0 0	0 0 0	2 0 2	2 0 2	0 0 0	0 0 0	0 0 0	1 0 1	0 0 0	0 0 0	0 0 0	0 0 0	2 0 2	
64	131100	Sexuelle Handlungen gemäß § 176 Abs. 1 und 2 StGB	männl: weibl: insg:	2 0 2	0 0 0	0 0 0	0 0 0	0 0 0	0 0 0	0 0 0	0 0 0	0 0 0	0 0 0	1 0 1	1 0 1	0 0 0	0 0 0	0 0 0	1 0 1	0 0 0	0 0 0	0 0 0	0 0 0	1 0 1	
64	131200	Exhibitionistische/sexuelle Handlungen vor Kindern gemäß § 176 Abs. 4 Nr. 1 StGB	männl: weibl: insg:	1 0 1	0 0 0	0 0 0	0 0 0	0 0 0	0 0 0	0 0 0	0 0 0	0 0 0	0 0 0	0 0 0	0 0 0	0 0 0	0 0 0	0 0 0	0 0 0	0 0 0	0 0 0	0 0 0	0 0 0	1 0 1	
64	131700	Sonstiger schwerer sexueller Missbrauch von Kindern gemäß § 176a StGB	männl: weibl: insg:	1 0 1	0 0 0	0 0 0	0 0 0	0 0 0	0 0 0	0 0 0	0 0 0	0 0 0	0 0 0	1 0 1	1 0 1	0 0 0	0 0 0	0 0 0	0 0 0	0 0 0	0 0 0	0 0 0	0 0 0	0 0 0	
4	132000	Exhibitionistische Handlungen und Erregung öffentlichen Ärgernisses §§ 183, 183a StGB	männl: weibl: insg:	3 0 3	0 0 0	0 0 0	0 0 0	0 0 0	0 0 0	0 0 0	0 0 0	0 0 0	0 0 0	0 0 0	0 0 0	0 0 0	0 0 0	0 0 0	0 0 0	1 0 1	0 0 0	0 0 0	0 0 0	2 0 2	3 0 3
6	132010	Exhibitionistische Handlungen gemäß § 183 StGB	männl: weibl: insg:	3 0 3	0 0 0	0 0 0	0 0 0	0 0 0	0 0 0	0 0 0	0 0 0	0 0 0	0 0 0	0 0 0	0 0 0	0 0 0	0 0 0	0 0 0	0 0 0	1 0 1	0 0 0	0 0 0	0 0 0	2 0 2	3 0 3
64	133000	Sexueller Missbrauch von Jugendlichen gemäß § 182 StGB	männl: weibl: insg:	2 0 2	0 0 0	0 0 0	0 0 0	0 0 0	0 0 0	0 0 0	0 0 0	0 0 0	0 0 0	0 0 0	0 0 0	0 0 0	0 0 0	0 0 0	2 0 2	0 0 0	0 0 0	0 0 0	0 0 0	2 0 2	
4	140000	Ausnutzen sexueller Neigung gemäß §§ 180, 180a, 181a, 184, 184a, 184b, 184c, 184d, 184e, 184f, 184g StGB	männl: weibl: insg:	8 3 11	0 0 0	0 0 0	0 0 0	0 0 0	1 1 2	1 1 2	3 0 3	0 0 0	3 0 3	0 0 0	4 1 5	0 0 0	1 0 1	1 0 1	1 0 1	1 1 2	1 2 3	0 0 0	1 0 1	0 0 0	4 2 6

Schlüssel der Tat	Straftat	Sexus	TV insgesamt	Kinder						Jugendliche			Heranw.	< 21	Erwachsene ab 21 Jahre									
									< 14			14 < 18					21 < 25					>= 21		
				< 6	6 < 8	8 < 10	10 < 12	12 < 14		14 < 16	16 < 18				18 < 21	21 < 23		23 < 25	25 < 30	30 < 40	40 < 50		50 < 60	>= 60
				1	2	3	4	5	6	7	8	9			10	11	12	13	14	15	16	17	18	19
4	143000	Verbreitung pornographischer Schriften (Erzeugnisse) gemäß §§ 184, 184a, 184b, 184c, 184d, 184e StGB	männl: weibl: insg:	8 3 11	0 0 0	0 0 0	0 0 0	0 0 2	1 1 2	1 0 3	0 0 0	3 0 3	0 0 0	4 1 5	0 0 0	1 0 1	1 0 1	1 0 1	0 0 0	1 2 3	0 0 0	1 0 1	0 0 0	4 2 6
6	143010	Sonstige Verbreitung pornographischer Schriften (Erzeugnisse) gemäß § 184 StGB	männl: weibl: insg:	1 0 1	0 0 0	0 0 0	0 0 0	0 0 0	0 0 0	0 0 0	0 0 0	0 0 0	0 0 0	0 0 0	0 0 0	0 0 0	0 0 0	1 0 1	0 0 0	0 0 0	0 0 0	0 0 0	0 0 0	1 0 1
64	143100	Verbreitung pornographischer Schriften (Erzeugnisse) an Personen unter 18 Jahren gemäß § 184 Abs. 1 Nr. 1, 2, 5 StGB	männl: weibl: insg:	3 0 3	0 0 0	0 0 0	0 0 0	0 0 1	1 0 1	1 0 1	0 0 0	1 0 1	0 0 0	0 0 2	2 0 0	0 0 0	0 0 0	0 0 0	0 0 0	0 0 0	0 0 0	1 0 1	0 0 0	1 0 1
64	143200	Verbreitung, Erwerb, Besitz und Herstellung von Kinderpornographie gemäß § 184b Abs. 1 StGB	männl: weibl: insg:	4 3 7	0 0 0	0 0 0	0 0 0	0 0 1	0 1 1	0 1 2	2 0 2	2 0 2	0 0 0	2 1 3	0 0 0	1 0 1	1 0 1	0 0 0	0 2 3	0 0 0	0 0 0	0 0 0	0 0 0	2 2 4
6	143210	Verbreitung, Erwerb, Besitz und Herstellung von Kinderpornographie gemäß § 184b Abs. 1 StGB	männl: weibl: insg:	2 3 5	0 0 0	0 0 0	0 0 0	0 0 1	0 1 1	0 2 2	0 0 0	2 0 2	0 0 0	2 1 3	0 0 0	0 0 0	0 0 0	0 0 0	0 2 2	0 0 0	0 0 0	0 0 0	0 0 0	0 2 2
6	143211	Verbreitung von Kinderpornographie gemäß § 184b Abs. 1 Nr. 1 StGB	männl: weibl: insg:	1 3 4	0 0 0	0 0 0	0 0 0	0 0 1	0 1 1	0 1 1	0 0 0	1 0 1	0 0 0	1 0 0	0 1 2	0 0 0	0 0 0	0 0 0	0 2 2	0 0 0	0 0 0	0 0 0	0 0 0	0 2 2
6	143213	Herstellung auch ohne Verbreitungsabsicht von Kinderpornographie mit tatsächlichem Geschehen gemäß § 184b Abs. 1 Nr. 3 StGB	männl: weibl: insg:	1 0 1	0 0 0	0 0 0	0 0 0	0 0 0	0 0 0	0 0 1	1 0 1	0 0 0	1 0 1	0 0 0	1 0 1	0 0 0	0 0 0	0 0 0	0 0 0	0 0 0	0 0 0	0 0 0	0 0 0	0 0 0
6	143230	Besitz oder sich Verschaffen von Kinderpornographie gemäß § 184b Abs. 3 StGB	männl: weibl: insg:	2 0 2	0 0 0	0 0 0	0 0 0	0 0 0	0 0 0	0 0 0	0 0 0	0 0 0	0 0 0	0 0 0	0 0 0	0 0 1	1 0 1	0 0 0	0 0 1	0 0 0	0 0 0	0 0 0	0 0 0	2 0 2
4	200000	Rohheitsdelikte und Straftaten gegen die persönliche Freiheit	männl: weibl: insg:	347 93 440	0 0 0	1 0 1	2 0 2	7 0 7	9 2 11	19 2 21	3 3 6	16 4 20	19 7 26	35 3 38	73 12 85	9 5 14	14 2 16	23 7 30	58 16 74	79 25 104	48 21 69	45 8 53	21 4 25	274 81 355
4	210000	Raub, räuberische Erpressung und räuberischer Angriff auf Kraftfahrer§§ 249-252, 255, 316a StGB	männl: weibl: insg:	11 5 16	0 0 0	0 0 0	0 0 0	0 0 0	0 0 0	0 0 0	0 0 0	0 0 0	0 0 0	1 0 1	1 0 1	1 0 1	0 0 0	1 3 4	6 1 7	2 1 3	1 1 2	0 0 0	0 0 0	10 5 15
6	210010	Sonstiger Raub gemäß § 249 StGB	männl: weibl: insg:	1 0 1	0 0 0	0 0 0	0 0 0	0 0 0	0 0 0	0 0 0	0 0 0	0 0 0	0 0 0	0 0 0	0 0 0	0 0 0	0 0 0	0 0 0	0 0 0	0 0 1	0 0 0	0 0 0	0 0 0	1 0 1
6	210040	Räuberischer Diebstahl gemäß § 252 StGB	männl: weibl: insg:	6 3 9	0 0 0	0 0 0	0 0 0	0 0 0	0 0 0	0 0 0	0 0 0	0 0 0	0 0 0	1 0 1	1 0 1	1 0 1	0 0 0	1 2 5	3 0 3	1 1 2	0 1 1	0 0 0	0 0 0	5 3 8
6	210050	Sonstige räuberische Erpressung gemäß § 255 StGB	männl: weibl: insg:	2 0 2	0 0 0	0 0 0	0 0 0	0 0 0	0 0 0	0 0 0	0 0 0	0 0 0	0 0 0	0 0 0	0 0 0	0 0 0	0 0 0	2 0 2	0 0 0	0 0 0	0 0 0	0 0 0	0 0 0	2 0 2
4	217000	Sonstige Raubüberfälle auf Straßen, Wegen oder Plätzen	männl: weibl: insg:	2 1 3	0 0 0	0 0 0	0 0 0	0 0 0	0 0 0	0 0 0	0 0 0	0 0 0	0 0 0	0 0 0	0 0 0	0 0 0	0 0 0	2 0 2	0 1 1	0 0 0	0 0 0	0 0 0	0 0 0	2 1 3
6	217050	Sonstige räuberische Erpressung auf Straßen, Wegen oder Plätzen gemäß § 255 StGB	männl: weibl: insg:	2 1 3	0 0 0	0 0 0	0 0 0	0 0 0	0 0 0	0 0 0	0 0 0	0 0 0	0 0 0	0 0 0	0 0 0	0 0 0	0 0 0	2 0 2	0 1 1	0 0 0	0 0 0	0 0 0	0 0 0	2 1 3
4	219000	Raubüberfälle in Wohnungen	männl: weibl: insg:	2 1 3	0 0 0	0 0 0	0 0 0	0 0 0	0 0 0	0 0 0	0 0 0	0 0 0	0 0 0	0 0 0	0 0 0	0 0 0	0 0 0	1 1 2	0 0 0	1 0 1	0 0 0	0 0 0	0 0 0	2 1 3

Schlüssel der Tat	Straftat	Sexus	TV insgesamt	Kinder						Jugendliche			Heranw.	Erwachsene ab 21 Jahre										
									< 14			14 < 18		< 21				21 < 25						>= 21
				< 6	6 < 8	8 < 10	10 < 12	12 < 14		14 < 16	16 < 18			18 < 21		21 < 23	23 < 25		25 < 30	30 < 40	40 < 50	50 < 60	>= 60	
				1	2	3	4	5	6	7	8	9		10	11	12	13	14	15	16	17	18	19	20
6	219010	Raub in Wohnungen gemäß § 249 StGB	männl: weibl: insg:	1 0 1	0 0 0	0 0 0	0 0 0	0 0 0	0 0 0	0 0 0	0 0 0	0 0 0	0 0 0	0 0 0	0 0 0	0 0 0	0 0 0	0 0 0	1 0 1	0 0 0	0 0 0	0 0 0	0 0 0	0 0 1
6	219020	Schwerer Raub in Wohnungen gemäß § 250 StGB	männl: weibl: insg:	1 1 2	0 0 0	0 0 0	0 0 0	0 0 0	0 0 0	0 0 0	0 0 0	0 0 0	0 0 0	0 0 0	0 0 0	0 0 0	0 0 0	0 0 0	0 1 1	0 0 0	1 0 1	0 0 0	0 0 0	0 0 2
4	220000	Körperverletzung §§ 223-227, 229, 231 StGB	männl: weibl: insg:	261 69 330	0 0 0	1 0 1	2 0 2	7 0 7	8 2 10	18 2 20	2 2 4	11 3 14	13 5 18	27 3 30	58 10 68	5 5 10	11 1 12	16 6 22	41 10 51	63 21 84	37 13 50	32 6 38	14 3 17	203 59 262
64	222000	Gefährliche und schwere Körperverletzung, Verstümmelung weiblicher Genitalien §§ 224, 226, 226a, 231 StGB	männl: weibl: insg:	61 10 71	0 0 0	0 0 0	0 0 0	5 0 5	2 0 2	7 0 7	0 0 0	3 1 4	3 1 4	9 0 9	19 1 20	1 1 2	1 0 1	2 1 3	12 1 13	13 2 15	8 2 10	3 2 5	4 1 5	42 9 51
6	222010	Sonstige Tötlichkeit bei gefährlicher Körperverletzung gemäß § 224 StGB	männl: weibl: insg:	35 6 41	0 0 0	0 0 0	0 0 0	4 0 4	1 0 1	5 0 5	0 0 0	1 0 1	1 0 1	2 0 2	8 0 8	0 1 1	1 0 1	1 1 2	4 0 4	10 1 11	7 2 9	1 1 2	4 1 5	27 6 33
64	222100	Gefährliche und schwere Körperverletzung auf Straßen, Wegen oder Plätzen	männl: weibl: insg:	29 4 33	0 0 0	0 0 0	0 0 0	1 0 1	1 0 1	2 0 2	0 0 0	2 1 3	2 1 3	7 0 7	11 1 12	1 0 1	0 0 0	1 0 1	9 1 10	3 1 4	2 0 2	3 1 4	0 1 0	18 3 21
6	222110	Gefährliche Körperverletzung gemäß § 224 StGB auf Straßen, Wegen oder Plätzen	männl: weibl: insg:	29 4 33	0 0 0	0 0 0	0 0 0	1 0 1	1 0 1	2 0 2	0 0 0	2 1 3	2 1 3	7 0 7	11 0 12	1 0 1	0 0 0	1 0 1	9 1 10	3 1 4	2 0 2	3 1 4	0 0 0	18 3 21
4	223000	Misshandlung von Schutzbefohlenen § 225 StGB	männl: weibl: insg:	6 4 10	0 0 0	0 0 0	0 0 0	0 0 0	0 0 0	0 0 0	0 0 0	0 0 0	0 0 0	0 0 0	0 0 0	0 0 0	0 0 0	0 0 0	3 1 4	2 0 4	0 0 0	1 1 2	0 1 0	6 4 10
6	223001	Misshandlung Schutzbefohlene ab 14 Jahren	männl: weibl: insg:	2 0 2	0 0 0	0 0 0	0 0 0	0 0 0	0 0 0	0 0 0	0 0 0	0 0 0	0 0 0	0 0 0	0 0 0	0 0 0	0 0 0	0 0 0	0 0 0	1 0 1	0 0 0	1 0 1	0 0 0	2 0 2
64	223100	Misshandlung von Kindern	männl: weibl: insg:	5 4 9	0 0 0	0 0 0	0 0 0	0 0 0	0 0 0	0 0 0	0 0 0	0 0 0	0 0 0	0 0 0	0 0 0	0 0 0	0 0 0	0 0 0	3 1 4	1 2 3	0 0 0	1 1 2	0 1 0	5 4 9
64	224000	Vorsätzliche einfache Körperverletzung gemäß § 223 StGB	männl: weibl: insg:	194 52 246	0 0 0	1 0 1	2 0 2	1 0 1	6 2 8	10 2 12	2 2 4	9 2 11	11 4 15	19 3 22	40 9 49	4 4 8	10 1 11	14 5 19	28 8 36	51 15 66	25 11 36	26 3 29	10 1 11	154 43 197
64	225000	Fahrlässige Körperverletzung gemäß § 229 StGB	männl: weibl: insg:	13 3 16	0 0 0	0 0 0	0 0 0	1 0 1	1 0 1	2 0 2	0 0 0	0 0 0	0 0 0	0 0 0	2 0 2	0 0 0	0 0 0	0 0 0	1 0 1	2 2 4	5 0 5	3 0 3	0 1 1	11 3 14
4	230000	Straftaten gegen die persönliche Freiheit gemäß §§ 232-233a, 234, 235, 236, 237, 238-239b, 240, 241, 316c StGB davon	männl: weibl: insg:	110 26 136	0 0 0	0 0 0	0 0 0	0 0 0	1 0 1	1 0 1	1 1 2	6 2 8	7 3 10	12 1 13	20 4 24	3 2 5	4 1 5	7 3 10	20 6 26	25 3 28	15 7 22	16 2 18	7 1 8	90 22 112
4	231000	Menschenraub, Entziehung Minderjähriger, Kinderhandel §§ 234, 235, 236 StGB	männl: weibl: insg:	0 1 1	0 0 0	0 0 0	0 0 0	0 0 0	0 0 0	0 0 0	0 0 0	0 0 0	0 0 0	0 0 0	0 0 0	0 0 0	0 1 1	0 1 1	0 0 0	0 0 0	0 0 0	0 0 0	0 0 0	0 0 0
64	231200	Entziehung Minderjähriger gemäß § 235 StGB	männl: weibl: insg:	0 1 1	0 0 0	0 0 0	0 0 0	0 0 0	0 0 0	0 0 0	0 0 0	0 0 0	0 0 0	0 0 0	0 0 0	0 1 1	0 1 1	0 0 0	0 0 0	0 0 0	0 0 0	0 0 0	0 0 0	0 0 0
4	232000	Zwangsheirat, Nachstellung (Stalking), Freiheitsberaubung, Nötigung, Bedrohung §§ 237, 238, 239, 240, 241 StGB davon:	männl: weibl: insg:	110 25 135	0 0 0	0 0 0	0 0 0	0 0 0	1 0 1	1 0 1	1 1 2	6 2 8	7 3 10	12 1 13	20 4 24	3 2 5	4 0 4	7 2 9	20 6 26	25 3 28	15 7 22	16 2 18	7 1 8	90 21 111

Schlüssel der Tat	Straftat	Sexus	TV insgesamt	Kinder						Jugendliche			Heranw.	Erwachsene ab 21 Jahre										
									< 14			14 < 18		< 21			21 < 25						>= 21	
				< 6	6 < 8	8 < 10	10 < 12	12 < 14		14 < 16	16 < 18				18 < 21	21 < 23		23 < 25	25 < 30	30 < 40	40 < 50	50 < 60		>= 60
				1	2	3	4	5	6	7	8	9		10	11	12	13	14	15	16	17	18	19	20
4	232200	Nötigung § 240 StGB	männl: weibl: insg:	33 11 44	0 0 0	0 0 0	0 0 0	0 0 0	0 0 0	0 0 0	0 1 1	0 1 1	3 1 4	3 2 5	1 1 2	2 0 2	3 1 4	4 4 8	7 0 7	4 2 6	10 1 11	2 1 3	30 9 39	
6	232201	Nötigung im Straßenverkehr gemäß § 240 Abs. 1 StGB	männl: weibl: insg:	3 1 4	0 0 0	0 0 0	0 0 0	0 0 0	0 0 0	0 0 0	0 0 0	0 0 0	0 0 0	0 0 0	0 0 0	0 0 0	0 0 0	2 0 2	0 0 0	1 1 2	0 0 0	0 0 0	3 1 4	
6	232279	Sonstige Nötigung gemäß § 240 Abs. 1 und 4 StGB	männl: weibl: insg:	30 10 40	0 0 0	0 0 0	0 0 0	0 0 0	0 0 0	0 0 0	0 1 1	0 1 1	3 1 4	3 2 5	3 1 2	2 0 4	3 1 4	2 4 6	7 0 7	3 1 4	10 1 11	2 1 3	27 8 35	
64	232300	Bedrohung gemäß § 241 StGB	männl: weibl: insg:	71 7 78	0 0 0	0 0 0	0 0 0	1 0 1	1 0 1	1 0 2	1 1 2	6 1 7	7 2 9	9 0 9	17 2 19	1 1 2	2 0 2	3 1 4	13 1 14	15 2 17	11 1 12	7 0 7	5 0 5	54 5 59
4	232400	Nachstellung (Stalking) gemäß § 238 StGB	männl: weibl: insg:	10 7 17	0 0 0	0 0 0	0 0 0	0 0 0	0 0 0	0 0 0	0 0 0	0 0 0	0 0 0	2 0 2	2 0 2	1 0 1	0 0 1	1 0 4	3 1 4	3 4 5	1 4 1	0 1 1	0 0 0	8 7 15
6	232410	Nachstellung (Stalking) gemäß § 238, Abs. 1 StGB	männl: weibl: insg:	10 7 17	0 0 0	0 0 0	0 0 0	0 0 0	0 0 0	0 0 0	0 0 0	0 0 0	0 0 0	2 0 2	2 0 2	1 0 1	0 0 1	1 0 4	3 1 4	3 4 5	1 4 1	0 1 1	0 0 0	8 7 15
4	3***00	Diebstahl ohne erschwerende Umstände §§ 242, 247, 248a-c StGB	männl: weibl: insg:	246 86 332	0 0 0	0 0 0	1 1 3	2 0 4	4 0 8	7 1 8	6 5 11	5 4 9	11 7 20	35 17 42	53 70 123	12 13 16	13 4 29	25 35 48	35 52 75	52 34 41	14 7 23	33 9 46	193 69 262	
4	3**100	Diebstahl ohne erschwerende Umstände von Kraftwagen einschl. unbefugter Ingebrauchnahme	männl: weibl: insg:	3 0 3	0 0 0	0 0 0	0 0 0	0 0 0	0 0 0	0 0 0	0 0 0	0 0 0	0 0 0	0 0 0	0 0 0	0 0 0	0 0 0	1 0 1	0 0 0	2 0 2	0 0 0	0 0 0	3 0 3	
4	3**200	Diebstahl ohne erschwerende Umstände von Mopeds und Krafträdern einschl. unbefugter Ingebrauchnahme	männl: weibl: insg:	1 1 2	0 0 0	0 0 0	0 0 0	0 0 0	0 0 0	0 0 0	0 0 0	0 0 0	0 0 0	0 0 0	0 0 0	0 0 0	0 0 0	0 0 0	1 0 2	0 0 0	0 0 0	0 0 0	1 1 2	
4	3**300	Diebstahl ohne erschwerende Umstände von Fahrrädern einschl. unbefugter Ingebrauchnahme	männl: weibl: insg:	18 3 21	0 0 0	0 0 0	1 0 1	0 0 0	0 0 0	1 0 1	0 0 0	1 0 1	1 0 1	3 0 3	5 0 5	1 0 1	1 0 2	3 1 4	6 1 6	1 1 2	1 1 2	0 1 0	0 0 0	13 3 16
4	3**500	Diebstahl ohne erschwerende Umstände von unbaren Zahlungsmitteln	männl: weibl: insg:	2 0 2	0 0 0	0 0 0	0 0 0	0 0 0	0 0 0	0 0 0	0 0 0	0 0 0	0 0 0	0 0 0	0 0 0	1 0 1	1 0 1	0 0 0	1 0 1	0 0 0	0 0 0	0 0 0	0 0 0	2 0 2
4	3**700	Diebstahl ohne erschwerende Umstände von/aus Automaten	männl: weibl: insg:	4 0 4	0 0 0	0 0 0	0 0 0	0 0 0	0 0 0	0 0 0	0 0 0	0 0 0	0 0 0	0 0 0	0 0 0	0 0 0	0 0 0	1 0 1	2 0 2	1 0 1	0 0 0	0 0 0	0 0 0	4 0 4
4	300000	Sonstiger einfacher Diebstahl §§ 242, 247, 248a-c StGB	männl: weibl: insg:	70 13 83	0 0 0	0 0 0	0 0 1	1 0 1	1 0 2	2 0 0	0 0 0	3 2 5	3 2 5	13 1 14	18 3 21	4 1 5	7 0 7	11 1 12	12 3 15	18 4 22	5 2 7	2 0 2	4 0 4	52 10 62
6	300010	Sonstiger einfacher Diebstahl gemäß §§ 242, 247, 248a StGB	männl: weibl: insg:	59 10 69	0 0 0	0 0 0	0 0 1	1 0 0	0 0 1	1 0 1	0 0 0	2 2 4	2 2 4	11 1 12	14 3 17	4 1 5	7 0 7	11 1 12	11 3 14	14 1 15	4 2 6	1 2 1	4 0 4	45 7 52
6	300040	Unbefugter Gebrauch eines sonstigen Fahrzeuges gemäß § 248b StGB	männl: weibl: insg:	3 1 4	0 0 0	0 0 0	0 0 0	0 0 0	0 0 0	0 0 0	0 0 0	0 0 0	0 0 0	1 0 1	1 0 1	0 0 0	0 0 0	0 0 0	1 0 1	0 1 1	1 0 1	0 0 0	0 0 0	2 1 3
6	300050	Entziehung elektrischer Energie gemäß § 248c StGB	männl: weibl: insg:	9 2 11	0 0 0	0 0 0	0 0 0	0 0 1	1 0 1	1 0 1	0 0 0	1 0 1	1 0 1	1 0 1	3 0 3	0 0 0	0 0 0	0 0 0	0 2 7	5 0 0	0 0 1	1 0 1	0 0 0	6 2 8

Schlüssel der Tat	Straftat	Sexus	TV insge- samt	Kinder						Jugendliche			Heran- w. 18 < 21	Erwachsene ab 21 Jahre										
									< 14			14 < 18		< 21			21 < 25						>= 21	
				< 6	6 < 8	8 < 10	10 < 12	12 < 14		14 < 16	16 < 18				21 < 23	23 < 25		25 < 30	30 < 40	40 < 50	50 < 60	>= 60		
				5	6	7	8	9	10	11	12	13		14	15	16	17	18	19	20	21	22	23	24
6	300081	Diebstahl in/aus Wochenend- und Gartenhaus	männl: weibl: insg:	3 0 3	0 0 0	0 0 0	0 0 0	0 0 1	1 0 1	0 0 0	1 0 1	1 0 1	1 0 1	3 0 3	0 0 0	0 0 0	0 0 0	0 0 0	0 0 0	0 0 0	0 0 0	0 0 0	0 0 0	
4	300100	Einfacher Diebstahl von Kraftwagen einschl. unbefugter Ingebrauchnahme	männl: weibl: insg:	3 0 3	0 0 0	0 0 0	0 0 0	0 0 1	0 0 0	0 0 0	0 0 0	0 0 0	0 0 0	0 0 0	0 0 0	0 0 0	0 0 0	1 0 1	0 0 0	2 0 2	0 0 0	0 0 0	3 0 3	
6	300110	Einfacher Diebstahl von Kraftwagen	männl: weibl: insg:	1 0 1	0 0 0	0 0 0	0 0 0	0 0 0	0 0 0	0 0 0	0 0 0	0 0 0	0 0 0	0 0 0	0 0 0	0 0 0	0 0 0	0 0 0	0 0 0	1 0 1	0 0 0	0 0 0	0 0 0	
6	300140	Unbefugter Gebrauch von Kraftwagen	männl: weibl: insg:	2 0 2	0 0 0	0 0 0	0 0 0	0 0 0	0 0 0	0 0 0	0 0 0	0 0 0	0 0 0	0 0 0	0 0 0	0 0 0	0 0 0	1 0 1	0 0 0	1 0 1	0 0 0	0 0 0	2 0 2	
4	300200	Einfacher Diebstahl von Mopeds und Krafträdern einschl. unbefugter Ingebrauchnahme	männl: weibl: insg:	1 1 2	0 0 0	0 0 0	0 0 0	0 0 0	0 0 0	0 0 0	0 0 0	0 0 0	0 0 0	0 0 0	0 0 0	0 0 0	0 0 0	0 0 0	1 1 2	0 0 0	0 0 0	0 0 0	0 0 0	
6	300210	Einfacher Diebstahl von Mopeds und Krafträdern	männl: weibl: insg:	1 1 2	0 0 0	0 0 0	0 0 0	0 0 0	0 0 0	0 0 0	0 0 0	0 0 0	0 0 0	0 0 0	0 0 0	0 0 0	0 0 0	0 0 0	1 1 2	0 0 0	0 0 0	0 0 0	0 0 0	
4	300300	Einfacher Diebstahl von Fahrrädern einschl. unbefugter Ingebrauchnahme	männl: weibl: insg:	17 2 19	0 0 0	0 0 0	1 0 1	0 0 0	0 0 1	1 0 1	0 0 0	1 0 1	1 0 1	2 0 2	4 0 4	1 0 1	1 0 1	2 0 2	3 1 4	6 0 6	1 1 2	1 0 1	0 0 0	13 2 15
6	300310	Einfacher Diebstahl von Fahrrädern	männl: weibl: insg:	16 2 18	0 0 0	0 0 0	1 0 1	0 0 0	0 0 1	1 0 1	0 0 0	1 0 1	1 0 1	2 0 2	4 0 4	1 0 1	1 0 1	2 0 2	2 1 3	6 0 6	1 1 2	1 0 1	0 0 0	12 2 14
6	300340	Unbefugter Gebrauch von Fahrrädern	männl: weibl: insg:	1 0 1	0 0 0	0 0 0	0 0 0	0 0 0	0 0 0	0 0 0	0 0 0	0 0 0	0 0 0	0 0 0	0 0 0	0 0 0	0 0 0	1 0 1	0 0 0	0 0 0	0 0 0	0 0 0	0 0 0	
6	300700	Einfacher Diebstahl von/aus Automaten	männl: weibl: insg:	4 0 4	0 0 0	0 0 0	0 0 0	0 0 0	0 0 0	0 0 0	0 0 0	0 0 0	0 0 0	0 0 0	0 0 0	0 0 0	0 0 0	1 0 1	2 0 2	1 0 1	0 0 0	0 0 0	0 0 0	
4	310*00	Diebstahl ohne erschwerende Umstände in/aus Dienst-, Büro-, Fabrikations-, Werkstatt- und Lagerräumen	männl: weibl: insg:	2 2 4	0 0 0	0 0 0	0 0 0	0 0 0	0 0 0	0 0 0	0 0 0	0 0 0	0 0 0	1 0 1	1 0 1	0 0 0	0 0 0	0 0 0	1 0 1	0 2 2	0 0 0	0 0 0	0 0 0	
6	310000	Einfacher Diebstahl in/aus Dienst-, Büro-, Fabrikations-, Werkstatt- und Lagerräumen von sonstigem Gut	männl: weibl: insg:	1 2 3	0 0 0	0 0 0	0 0 0	0 0 0	0 0 0	0 0 0	0 0 0	0 0 0	0 0 0	0 0 0	0 0 0	0 0 0	0 0 0	0 0 0	1 2 1	0 2 0	0 0 0	0 0 0	0 0 0	
6	310300	Einfacher Diebstahl in/aus Dienst-, Büro-, Fabrikations-, Werkstatt- und Lagerräumen von Fahrrädern	männl: weibl: insg:	1 0 1	0 0 0	0 0 0	0 0 0	0 0 0	0 0 0	0 0 0	0 0 0	0 0 0	1 0 1	1 0 1	0 0 0	0 0 0	0 0 0	0 0 0	0 0 0	0 0 0	0 0 0	0 0 0	0 0 0	
4	315*00	Diebstahl ohne erschwerende Umstände in/aus Gaststätten, Kantinen, Hotels und Pensionen	männl: weibl: insg:	2 0 2	0 0 0	0 0 0	0 0 0	0 0 0	0 0 0	0 0 0	0 0 0	0 0 0	1 0 1	1 0 1	0 0 0	0 0 0	0 0 0	0 0 0	0 0 0	1 0 1	0 0 0	0 0 0	0 0 0	
6	315000	Einfacher Diebstahl in/aus Gaststätten, Kantinen, Hotels und Pensionen von sonstigem Gut	männl: weibl: insg:	1 0 1	0 0 0	0 0 0	0 0 0	0 0 0	0 0 0	0 0 0	0 0 0	0 0 0	0 0 0	1 0 1	1 0 1	0 0 0	0 0 0	0 0 0	0 0 0	0 0 0	0 0 0	0 0 0	0 0 0	
6	315500	Einfacher Diebstahl in/aus Gaststätten, Kantinen, Hotels und Pensionen von unbaren Zahlungsmitteln	männl: weibl: insg:	1 0 1	0 0 0	0 0 0	0 0 0	0 0 0	0 0 0	0 0 0	0 0 0	0 0 0	0 0 0	0 0 0	0 0 0	0 0 0	0 0 0	0 0 0	0 0 0	1 0 1	0 0 0	0 0 0	0 0 0	

Schlüssel der Tat	Straftat	Sexus	TV insgesamt	Kinder						Jugendliche			Heranw.	Erwachsene ab 21 Jahre											
									< 14			14 < 18		< 21			21 < 25						>= 21		
				< 6	6 < 8	8 < 10	10 < 12	12 < 14		14 < 16	16 < 18				18 < 21	21 < 23		23 < 25	25 < 30	30 < 40	40 < 50	50 < 60		>= 60	
				1	2	3	4	5	6	7	8	9		10	11	12	13	14	15	16	17	18	19	20	21
4	325*00	Diebstahl ohne erschwerende Umstände in/aus Kiosken, Warenhäusern, Verkaufsräumen, Selbstbedienungsläden, Schaufenstern, Schaukästen und Vitrinen	männl: weibl: insg:	159 60 219	0 0 0	0 0 0	0 0 0	1 0 1	3 0 3	4 0 4	6 5 11	2 2 4	8 7 15	20 5 25	32 12 44	7 1 8	6 1 7	13 2 15	20 8 28	33 14 47	23 4 27	11 8 19	27 12 39	127 48 175	
6	325000	Einfacher Diebstahl in/aus Warenhäusern, Verkaufsräumen, Selbstbedienungsläden (ohne Ladendiebstahl)	männl: weibl: insg:	3 0 3	0 0 0	0 0 0	0 0 0	0 0 0	0 0 0	0 0 0	0 0 0	0 0 0	0 0 0	0 0 0	0 0 0	0 0 0	0 0 0	0 0 0	1 0 1	1 0 1	1 0 1	0 0 0	0 0 0	3 0 3	
4	326*00	Ladendiebstahl ohne erschwerende Umstände	männl: weibl: insg:	157 60 217	0 0 0	0 0 0	0 0 0	1 0 1	3 0 3	4 0 4	6 5 11	2 2 4	8 7 15	20 12 32	32 12 44	7 1 8	6 1 7	13 2 15	20 8 28	32 14 46	22 4 26	11 8 19	27 12 39	125 48 173	
6	326000	Einfacher Ladendiebstahl von sonstigem Gut	männl: weibl: insg:	157 60 217	0 0 0	0 0 0	0 0 0	1 0 1	3 0 3	4 0 4	6 5 11	2 2 4	8 7 15	20 12 32	32 12 44	7 1 8	6 1 7	13 2 15	20 8 28	32 14 46	22 4 26	11 8 19	27 12 39	125 48 173	
4	335*00	Diebstahl ohne erschwerende Umstände in/aus Wohnungen	männl: weibl: insg:	15 7 22	0 0 0	0 0 0	0 1 1	0 0 1	0 1 1	0 1 1	0 0 1	0 0 0	0 0 0	2 0 3	2 2 4	0 2 4	2 2 4	2 2 4	6 2 8	1 1 2	2 0 2	0 0 0	2 0 2	13 5 18	
6	335000	Einfacher Diebstahl in/aus Wohnungen von sonstigem Gut	männl: weibl: insg:	14 7 21	0 0 0	0 0 0	0 1 1	0 0 1	0 1 1	0 0 1	0 0 0	0 0 0	0 0 0	2 1 3	2 2 4	0 2 3	1 2 3	1 2 3	6 2 8	1 1 2	2 0 2	0 0 0	2 0 2	12 5 17	
6	335500	Einfacher Diebstahl in/aus Wohnungen von unbaren Zahlungsmitteln	männl: weibl: insg:	1 0 1	0 0 0	0 0 0	0 0 0	0 0 0	0 0 0	0 0 0	0 0 0	0 0 0	0 0 0	0 0 0	0 0 0	1 0 1	1 0 1	0 0 0	0 0 0	0 0 0	0 0 0	0 0 0	0 0 0	0 0 0	1 0 1
4	340*00	Diebstahl ohne erschwerende Umstände in/aus Boden-/Kellerräumen, Waschküchen	männl: weibl: insg:	2 2 4	0 0 0	0 0 0	0 0 0	0 0 0	0 0 0	0 0 0	0 0 0	0 0 0	0 0 0	2 0 2	2 0 2	0 0 0	0 0 0	0 0 0	0 0 0	0 0 0	0 0 0	0 0 0	0 1 1	0 1 1	0 2 2
6	340000	Einfacher Diebstahl in/aus Boden-, Kellerräumen und Waschküchen von sonstigem Gut	männl: weibl: insg:	2 1 3	0 0 0	0 0 0	0 0 0	0 0 0	0 0 0	0 0 0	0 0 0	0 0 0	0 0 0	2 0 2	2 0 2	0 0 0	0 0 0	0 0 0	0 0 0	0 0 0	0 0 0	0 0 0	0 0 0	0 1 1	0 1 1
6	340300	Einfacher Diebstahl in/aus Boden-, Kellerräumen und Waschküchen von Fahrrädern	männl: weibl: insg:	0 1 1	0 0 0	0 0 0	0 0 0	0 0 0	0 0 0	0 0 0	0 0 0	0 0 0	0 0 0	0 0 0	0 0 0	0 0 0	0 0 0	0 0 0	0 0 0	0 0 0	0 0 0	0 1 1	0 0 0	0 1 1	0 1 1
4	350*00	Diebstahl ohne erschwerende Umstände an/aus Kraftfahrzeugen	männl: weibl: insg:	5 1 6	0 0 0	0 0 0	0 0 0	0 0 0	0 0 0	0 0 0	0 0 0	1 0 1	1 0 1	1 0 1	2 0 2	0 0 0	1 0 1	1 0 1	0 0 0	1 0 1	0 0 0	1 0 1	0 0 0	0 0 0	3 1 4
6	350000	Einfacher Diebstahl an/aus Kraftfahrzeugen von sonstigem Gut	männl: weibl: insg:	5 1 6	0 0 0	0 0 0	0 0 0	0 0 0	0 0 0	0 0 0	0 0 0	1 0 1	1 0 1	1 0 1	2 0 2	0 0 0	1 0 1	1 0 1	0 0 0	1 0 1	0 0 0	1 0 1	0 0 0	0 0 0	3 1 4
6	390000	Einfacher Taschendiebstahl von sonstigem Gut	männl: weibl: insg:	1 0 1	0 0 0	0 0 0	0 0 0	0 0 0	0 0 0	0 0 0	0 0 0	0 0 0	0 0 0	0 0 0	0 0 0	0 0 0	0 0 0	0 0 0	1 0 1	0 0 0	0 0 0	0 0 0	0 0 0	0 0 0	1 0 1
4	4**00	Diebstahl unter erschwerenden Umständen §§ 243-244a StGB	männl: weibl: insg:	71 4 75	0 0 0	0 0 0	0 0 0	1 0 1	1 0 1	0 0 0	2 0 2	2 0 2	9 0 9	12 0 12	2 0 2	5 0 5	7 0 7	15 1 16	30 2 32	4 0 4	3 1 4	0 1 0	0 0 0	59 4 63	
4	4**100	Diebstahl unter erschwerenden Umständen von Kraftwagen	männl: weibl: insg:	11 0 11	0 0 0	0 0 0	0 0 0	0 0 0	0 0 0	0 0 0	0 0 0	0 0 0	0 0 0	0 0 0	0 0 0	1 0 1	1 0 1	3 0 3	7 0 7	0 0 0	0 0 0	0 0 0	0 0 0	11 0 11	
4	4**200	Diebstahl unter erschwerenden Umständen von Mopeds und Krafträdern	männl: weibl: insg:	1 0 1	0 0 0	0 0 0	0 0 0	0 0 0	0 0 0	0 0 0	0 0 0	0 0 0	0 0 0	0 0 0	0 0 0	0 0 0	0 0 0	1 0 1	0 0 0	0 0 0	0 0 0	0 0 0	0 0 0	1 0 1	

Schlüssel der Tat	Straftat	Sexus	TV insge- samt	Kinder						Jugendliche			Heran- w. 18 < 21	Erwachsene ab 21 Jahre											
									< 14			14 < 18		< 21			21 < 25						>= 21		
				< 6	6 < 8	8 < 10	10 < 12	12 < 14		14 < 16	16 < 18				21 < 23	23 < 25		25 < 30	30 < 40	40 < 50	50 < 60	>= 60			
				1	2	3	4	5	6	7	8	9		10	11	12	13	14	15	16	17	18	19	20	21
4	4**300	Diebstahl unter erschwerenden Umständen von Fahrrädern	männl: weibl: insg:	10 0 10	0 0 0	0 0 0	0 0 0	0 0 0	0 0 0	0 0 0	0 0 0	0 0 0	2 0 2	2 0 2	1 0 1	0 0 0	1 0 1	4 0 4	2 0 2	0 0 0	1 0 1	0 0 0	0 0 0	8 0 8	
4	4**500	Diebstahl unter erschwerenden Umständen von unbaren Zahlungsmitteln	männl: weibl: insg:	6 0 6	0 0 0	0 0 0	0 0 0	0 0 0	0 0 0	0 0 0	1 0 1	1 0 1	1 0 1	2 0 2	0 0 0	2 0 2	2 0 2	1 0 1	1 0 1	0 0 0	0 0 0	0 0 0	0 0 0	4 0 4	
4	4**700	Diebstahl unter erschwerenden Umständen von/aus Automaten	männl: weibl: insg:	3 0 3	0 0 0	0 0 0	0 0 0	0 0 0	0 0 0	0 0 0	0 0 0	0 0 0	1 0 1	1 0 1	1 0 1	0 0 0	1 0 1	0 0 0	1 0 1	0 0 0	0 0 0	0 0 0	0 0 0	2 0 2	
4	400000	Sonstiger schwerer Diebstahl §§ 243 - 244a StGB	männl: weibl: insg:	31 0 31	0 0 0	0 0 0	0 0 0	1 0 1	1 0 1	0 0 0	2 0 2	2 0 2	7 0 7	10 0 10	0 0 0	2 0 2	2 0 2	7 0 7	10 0 10	0 0 0	2 0 2	0 0 0	2 0 2	0 0 0	21 0 21
6	400010	Besonders schwerer Fall des Diebstahls	männl: weibl: insg:	27 0 27	0 0 0	0 0 0	0 0 0	0 0 0	0 0 0	0 0 0	2 0 2	2 0 2	6 0 6	8 0 8	0 0 0	2 0 2	2 0 2	6 0 6	9 0 9	0 0 0	2 0 2	0 0 0	0 0 0	19 0 19	
6	400020	Sonstiger schwerer Diebstahl gemäß §§ 244 Abs. 1 Nr. 1 und 2, 244a StGB	männl: weibl: insg:	1 0 1	0 0 0	0 0 0	0 0 0	0 0 0	0 0 0	0 0 0	0 0 0	0 0 0	0 0 0	0 0 0	0 0 0	0 0 0	0 0 0	1 0 1	0 0 0	0 0 0	0 0 0	0 0 0	0 0 0	0 0 0	1 0 1
64	400081	Schwerer Diebstahl in/aus Wochenend- und Gartenhaus	männl: weibl: insg:	5 0 5	0 0 0	0 0 0	0 0 0	1 0 1	1 0 1	0 0 0	1 0 1	1 0 1	1 0 1	3 0 3	0 0 0	1 0 1	1 0 1	0 0 0	1 0 1	0 0 0	0 0 0	0 0 0	0 0 0	0 0 0	2 0 2
4	400100	Schwerer Diebstahl von Kraftwagen	männl: weibl: insg:	10 0 10	0 0 0	0 0 0	0 0 0	0 0 0	0 0 0	0 0 0	0 0 0	0 0 0	0 0 0	0 0 0	0 0 0	1 0 1	1 0 1	3 0 3	6 0 6	0 0 0	0 0 0	0 0 0	0 0 0	0 0 0	10 0 10
6	400110	Besonders schwerer Fall des Diebstahls von Kraftwagen	männl: weibl: insg:	9 0 9	0 0 0	0 0 0	0 0 0	0 0 0	0 0 0	0 0 0	0 0 0	0 0 0	0 0 0	0 0 0	0 0 0	1 0 1	1 0 1	3 0 3	5 0 5	0 0 0	0 0 0	0 0 0	0 0 0	0 0 0	9 0 9
6	400120	Schwerer Diebstahl von Kraftwagen gemäß §§ 244 Abs. 1 Nr. 1 und 2, 244a StGB	männl: weibl: insg:	1 0 1	0 0 0	0 0 0	0 0 0	0 0 0	0 0 0	0 0 0	0 0 0	0 0 0	0 0 0	0 0 0	0 0 0	0 0 0	0 0 0	0 0 0	1 0 1	0 0 0	0 0 0	0 0 0	0 0 0	0 0 0	1 0 1
4	400200	Schwerer Diebstahl von Mopeds und Krafträdern	männl: weibl: insg:	1 0 1	0 0 0	0 0 0	0 0 0	0 0 0	0 0 0	0 0 0	0 0 0	0 0 0	0 0 0	0 0 0	0 0 0	0 0 0	0 0 0	1 0 1	0 0 0	0 0 0	0 0 0	0 0 0	0 0 0	0 0 0	1 0 1
6	400210	Besonders schwerer Fall des Diebstahls von Mopeds und Krafträdern	männl: weibl: insg:	1 0 1	0 0 0	0 0 0	0 0 0	0 0 0	0 0 0	0 0 0	0 0 0	0 0 0	0 0 0	0 0 0	0 0 0	0 0 0	0 0 0	1 0 1	0 0 0	0 0 0	0 0 0	0 0 0	0 0 0	0 0 0	1 0 1
4	400300	Schwerer Diebstahl von Fahrrädern	männl: weibl: insg:	10 0 10	0 0 0	0 0 0	0 0 0	0 0 0	0 0 0	0 0 0	0 0 0	0 0 0	2 0 2	2 0 2	1 0 1	0 0 0	1 0 1	4 0 4	2 0 2	0 0 0	1 0 1	0 0 0	0 0 0	0 0 0	8 0 8
6	400310	Besonders schwerer Fall des Diebstahls von Fahrrädern	männl: weibl: insg:	10 0 10	0 0 0	0 0 0	0 0 0	0 0 0	0 0 0	0 0 0	0 0 0	0 0 0	2 0 2	2 0 2	1 0 1	0 0 0	1 0 1	4 0 4	2 0 2	0 0 0	1 0 1	0 0 0	0 0 0	0 0 0	8 0 8
4	400700	Schwerer Diebstahl von/aus Automaten	männl: weibl: insg:	3 0 3	0 0 0	0 0 0	0 0 0	0 0 0	0 0 0	0 0 0	0 0 0	0 0 0	1 0 1	1 0 1	1 0 1	0 0 0	1 0 1	0 0 0	1 0 1	0 0 0	0 0 0	0 0 0	0 0 0	0 0 0	2 0 2
6	400710	Besonders schwerer Fall des Diebstahls von/aus Automaten	männl: weibl: insg:	3 0 3	0 0 0	0 0 0	0 0 0	0 0 0	0 0 0	0 0 0	0 0 0	0 0 0	1 0 1	1 0 1	1 0 1	0 0 0	1 0 1	0 0 0	1 0 1	0 0 0	0 0 0	0 0 0	0 0 0	0 0 0	2 0 2

Schlüssel der Tat	Straftat	Sexus	TV insge- samt	Kinder						Jugendliche			Heran- w. 18 < 21	Erwachsene ab 21 Jahre												
									< 14			14 < 18					< 21			21 < 25						>= 21
				< 6	6 < 8	8 < 10	10 < 12	12 < 14		14 < 16	16 < 18			21 < 23	23 < 25		25 < 30	30 < 40	40 < 50	50 < 60	>= 60					
				5	6	7	8	9	10	11	12	13		14	15	16	17	18	19	20	21	22	23	24		
4	405*00	Diebstahl unter erschwerenden Umständen in/aus Banken, Sparkassen, Postfilialen und -agenturen und dgl.	männl: weibl: insg:	1 0 1	0 0 0	0 0 0	0 0 0	0 0 0	0 0 0	0 0 0	0 0 0	0 0 0	0 0 0	0 0 0	0 0 0	0 0 0	0 0 0	0 0 0	1 0 1	0 0 0	0 0 0	0 0 0	0 0 0	1 0 1		
4	405000	Schwerer Diebstahl in/aus Banken, Sparkassen, Postfilialen und -agenturen	männl: weibl: insg:	1 0 1	0 0 0	0 0 0	0 0 0	0 0 0	0 0 0	0 0 0	0 0 0	0 0 0	0 0 0	0 0 0	0 0 0	0 0 0	0 0 0	0 0 0	1 0 1	0 0 0	0 0 0	0 0 0	0 0 0	1 0 1		
6	405020	Schwerer Diebstahl in/aus Banken, Sparkassen, Postfilialen/-agenturen gemäß §§ 244 Abs. 1 Nr. 1 und 2, 244a StGB	männl: weibl: insg:	1 0 1	0 0 0	0 0 0	0 0 0	0 0 0	0 0 0	0 0 0	0 0 0	0 0 0	0 0 0	0 0 0	0 0 0	0 0 0	0 0 0	0 0 0	1 0 1	0 0 0	0 0 0	0 0 0	0 0 0	1 0 1		
4	410*00	Diebstahl unter erschwerenden Umständen in/aus Dienst-, Büro-, Fabrikations-, Werkstatt- und Lagerräumen	männl: weibl: insg:	5 2 7	0 0 0	0 0 0	0 0 0	0 0 0	0 0 0	0 0 0	0 0 0	0 0 0	0 0 0	0 0 0	0 0 0	0 0 0	0 0 0	0 0 0	1 1 2	3 1 4	0 0 0	1 0 1	0 0 0	5 2 7		
4	410000	Schwerer Diebstahl in/aus Dienst-, Büro-, Fabrikations-, Werkstatt- und Lagerräumen	männl: weibl: insg:	3 2 5	0 0 0	0 0 0	0 0 0	0 0 0	0 0 0	0 0 0	0 0 0	0 0 0	0 0 0	0 0 0	0 0 0	0 0 0	0 0 0	0 0 0	1 1 2	2 1 3	0 0 0	1 0 1	0 0 0	3 2 5		
6	410010	Besonders schwerer Fall des Diebstahls in/aus Dienst-, Büro-, Fabrikations-, Werkstatt- und Lagerräumen von sonstigem Gut	männl: weibl: insg:	3 2 5	0 0 0	0 0 0	0 0 0	0 0 0	0 0 0	0 0 0	0 0 0	0 0 0	0 0 0	0 0 0	0 0 0	0 0 0	0 0 0	0 0 0	1 1 2	2 1 3	0 0 0	1 0 1	0 0 0	3 2 5		
4	410100	Bes. schw. Fall des Diebstahls in/aus Dienst-, Büro-, Fabrikations-, Werkstatt- und Lagerräumen von Kraftwagen	männl: weibl: insg:	1 0 1	0 0 0	0 0 0	0 0 0	0 0 0	0 0 0	0 0 0	0 0 0	0 0 0	0 0 0	0 0 0	0 0 0	0 0 0	0 0 0	0 0 0	1 0 1	0 0 0	0 0 0	0 0 0	0 0 0	1 0 1		
6	410110	Besonders schwerer Fall des Diebstahls in/aus Dienst-, Büro-, Fabrikations-, Werkstatt- und Lagerräumen von Kraftwagen	männl: weibl: insg:	1 0 1	0 0 0	0 0 0	0 0 0	0 0 0	0 0 0	0 0 0	0 0 0	0 0 0	0 0 0	0 0 0	0 0 0	0 0 0	0 0 0	0 0 0	1 0 1	0 0 0	0 0 0	0 0 0	0 0 0	1 0 1		
4	410500	Bes. schw. Fall des Diebstahls in/aus Dienst-/Büro-/Fabrikations-/Werkst.- u. Lagerräumen von unbaren Zahlungsmitteln	männl: weibl: insg:	2 0 2	0 0 0	0 0 0	0 0 0	0 0 0	0 0 0	0 0 0	0 0 0	0 0 0	0 0 0	0 0 0	0 0 0	0 0 0	0 0 0	0 0 0	1 0 1	1 0 1	0 0 0	0 0 0	0 0 0	2 0 2		
6	410510	Besonders schwerer Fall des Diebstahls in/aus Dienst-, Büro-, Fabrikations-, Werkstatt- und Lagerräumen von unbaren Zahlungsmitteln	männl: weibl: insg:	2 0 2	0 0 0	0 0 0	0 0 0	0 0 0	0 0 0	0 0 0	0 0 0	0 0 0	0 0 0	0 0 0	0 0 0	0 0 0	0 0 0	0 0 0	1 0 1	1 0 1	0 0 0	0 0 0	0 0 0	2 0 2		
4	415*00	Diebstahl unter erschwerenden Umständen in/aus Gaststätten, Kantinen, Hotels und Pensionen	männl: weibl: insg:	5 0 5	0 0 0	0 0 0	0 0 0	0 0 0	0 0 0	0 0 0	0 0 0	0 0 0	0 0 0	3 0 3	3 0 3	0 0 0	0 0 0	0 0 0	2 0 2	0 0 0	0 0 0	0 0 0	0 0 0	2 0 2		
4	415000	Bes. schw. Fall des Diebstahls in/aus Gaststätten, Kantinen, Hotels und Pensionen	männl: weibl: insg:	5 0 5	0 0 0	0 0 0	0 0 0	0 0 0	0 0 0	0 0 0	0 0 0	0 0 0	0 0 0	3 0 3	3 0 3	0 0 0	0 0 0	0 0 0	2 0 2	0 0 0	0 0 0	0 0 0	0 0 0	2 0 2		
6	415010	Besonders schwerer Fall des Diebstahls in/aus Gaststätten, Kantinen, Hotels und Pensionen von sonstigem Gut	männl: weibl: insg:	5 0 5	0 0 0	0 0 0	0 0 0	0 0 0	0 0 0	0 0 0	0 0 0	0 0 0	0 0 0	3 0 3	3 0 3	0 0 0	0 0 0	0 0 0	2 0 2	0 0 0	0 0 0	0 0 0	0 0 0	2 0 2		
4	425*00	Schwerer Diebstahl in/aus Kiosken, Warenhäusern, Verkaufsräumen, Selbstbedienungsläden, Schaufenstern, Schaukästen und Vitrinen	männl: weibl: insg:	21 0 21	0 0 0	0 0 0	0 0 0	0 0 0	0 0 0	0 0 0	2 0 2	2 0 2	5 0 5	7 0 7	0 0 0	3 0 3	3 0 3	2 0 2	6 0 6	2 0 2	1 0 1	0 0 0	0 0 0	14 0 14		
4	425000	Besonders schwerer Fall des Diebstahls in/aus Kiosken, Warenhäusern, Verkaufsräumen, Selbstbedienungsläden	männl: weibl: insg:	14 0 14	0 0 0	0 0 0	0 0 0	0 0 0	0 0 0	0 0 0	0 0 0	0 0 0	0 0 0	3 0 3	3 0 3	0 0 0	1 0 1	1 0 1	1 0 1	6 0 6	2 0 2	1 0 1	0 0 0	11 0 11		
6	425010	Besonders schwerer Fall des Diebstahls in/aus Kiosken, Warenhäusern, Verkaufsräumen, SB-Läden, Schaufenstern, Schaukästen und Vitrinen (sonstiges Gut)	männl: weibl: insg:	14 0 14	0 0 0	0 0 0	0 0 0	0 0 0	0 0 0	0 0 0	0 0 0	0 0 0	0 0 0	3 0 3	3 0 3	0 0 0	1 0 1	1 0 1	1 0 1	6 0 6	2 0 2	1 0 1	0 0 0	11 0 11		

Schlüssel der Tat	Straftat	Sexus	TV insge- samt	Kinder						Jugendliche			Heran- w. 18 < 21	Erwachsene ab 21 Jahre											
									< 14			14 < 18		< 21			21 < 25						>= 21		
				< 6	6 < 8	8 < 10	10 < 12	12 < 14		14 < 16	16 < 18				21 < 23	23 < 25		25 < 30	30 < 40	40 < 50	50 < 60	>= 60			
				1	2	3	4	5	6	7	8	9		10	11	12	13	14	15	16	17	18	19	20	21
4	425500	Bes. schw. Fall des Diebstahls in/aus Warenhäusern, Verkaufsräumen, SB-Läden von unbaren Zahlungsmitteln	männl: weibl: insg:	4 0 4	0 0 0	0 0 0	0 0 0	0 0 0	0 0 0	0 0 0	1 0 1	1 0 1	1 0 1	2 0 2	0 0 0	2 0 2	2 0 2	0 0 0	0 0 0	0 0 0	0 0 0	0 0 0	0 0 0	2 0 2	
6	425510	Besonders schwerer Fall des Diebstahls in/aus Kiosken, Warenhäusern, Verkaufsräumen pp. von unbaren Zahlungsmitteln	männl: weibl: insg:	4 0 4	0 0 0	0 0 0	0 0 0	0 0 0	0 0 0	0 0 0	1 0 1	1 0 1	1 0 1	2 0 2	0 0 0	2 0 2	2 0 2	0 0 0	0 0 0	0 0 0	0 0 0	0 0 0	0 0 0	2 0 2	
4	426*00	Besonders schwerer Fall des Ladendiebstahls	männl: weibl: insg:	4 0 4	0 0 0	0 0 0	0 0 0	0 0 0	0 0 0	0 0 0	1 0 1	1 0 1	1 0 1	2 0 2	0 0 0	0 0 0	0 0 0	2 0 2	0 0 0	0 0 0	0 0 0	0 0 0	0 0 0	2 0 2	
4	426000	Besonders schwerer Fall des Ladendiebstahls	männl: weibl: insg:	4 0 4	0 0 0	0 0 0	0 0 0	0 0 0	0 0 0	0 0 0	1 0 1	1 0 1	1 0 1	2 0 2	0 0 0	0 0 0	0 0 0	2 0 2	0 0 0	0 0 0	0 0 0	0 0 0	0 0 0	0 0 0	2 0 2
6	426010	Besonders schwerer Fall des Ladendiebstahls	männl: weibl: insg:	1 0 1	0 0 0	0 0 0	0 0 0	0 0 0	0 0 0	0 0 0	0 0 0	0 0 0	0 0 0	0 0 0	0 0 0	0 0 0	0 0 0	1 0 1	0 0 0	0 0 0	0 0 0	0 0 0	0 0 0	0 0 0	1 0 1
6	426020	Schwerer Ladendiebstahl gemäß §§ 244 Abs. 1 Nr. 1 und 2, 244a StGB	männl: weibl: insg:	3 0 3	0 0 0	0 0 0	0 0 0	0 0 0	0 0 0	0 0 0	1 0 1	1 0 1	1 0 1	2 0 2	0 0 0	0 0 0	0 0 0	1 0 1	0 0 0	0 0 0	0 0 0	0 0 0	0 0 0	0 0 0	1 0 1
4	435*00	Wohnungseinbruchdiebstahl gem. § 244 Abs. 1 Nr. 3, § 244a StGB	männl: weibl: insg:	9 3 12	0 0 0	0 0 0	0 0 0	0 0 0	0 0 0	0 0 0	0 0 0	0 0 0	1 0 1	1 0 1	0 0 0	0 0 0	0 0 0	2 0 2	4 2 6	2 0 2	0 1 1	0 1 1	0 0 0	0 3 3	8 3 11
6	435000	Wohnungseinbruchdiebstahl (ohne TWE) von sonstigem Gut gemäß § 244 Abs. 1 Nr. 3 StGB	männl: weibl: insg:	7 2 9	0 0 0	0 0 0	0 0 0	0 0 0	0 0 0	0 0 0	0 0 0	0 0 0	1 0 1	1 0 1	0 0 0	0 0 0	0 0 0	1 0 1	3 2 5	2 0 2	0 0 0	0 0 0	0 0 0	0 0 0	6 2 8
4	436*00	Tageswohnungseinbruchdiebstahl gem. § 244 Abs. 1 Nr. 3, § 244a StGB	männl: weibl: insg:	2 1 3	0 0 0	0 0 0	0 0 0	0 0 0	0 0 0	0 0 0	0 0 0	0 0 0	0 0 0	0 0 0	0 0 0	0 0 0	0 0 0	1 0 1	1 0 1	0 0 0	0 1 1	0 0 0	0 1 1	0 0 0	2 1 3
6	436000	Tageswohnungseinbruch von sonstigem Gut	männl: weibl: insg:	2 1 3	0 0 0	0 0 0	0 0 0	0 0 0	0 0 0	0 0 0	0 0 0	0 0 0	0 0 0	0 0 0	0 0 0	0 0 0	0 0 0	1 0 1	1 0 1	0 0 0	0 0 0	0 1 1	0 0 0	0 1 1	2 1 3
4	440*00	Besonders schwerer Fall des Diebstahls in/aus Boden-, Kellerräumen, Waschküchen	männl: weibl: insg:	6 0 6	0 0 0	0 0 0	0 0 0	0 0 0	0 0 0	0 0 0	0 0 0	0 0 0	1 0 1	1 0 1	0 0 0	0 0 0	0 0 0	4 0 4	1 0 1	0 0 0	0 0 0	0 0 0	0 0 0	0 0 0	5 0 5
4	440000	Besonders schwerer Fall des Diebstahls in/aus Boden-, Kellerräumen, Waschküchen	männl: weibl: insg:	6 0 6	0 0 0	0 0 0	0 0 0	0 0 0	0 0 0	0 0 0	0 0 0	0 0 0	1 0 1	1 0 1	0 0 0	0 0 0	0 0 0	4 0 4	1 0 1	0 0 0	0 0 0	0 0 0	0 0 0	0 0 0	5 0 5
6	440010	Besonders schwerer Fall des Diebstahls in/aus Boden-, Kellerräumen, Waschküchen von sonstigem Gut	männl: weibl: insg:	6 0 6	0 0 0	0 0 0	0 0 0	0 0 0	0 0 0	0 0 0	0 0 0	0 0 0	1 0 1	1 0 1	0 0 0	0 0 0	0 0 0	4 0 4	1 0 1	0 0 0	0 0 0	0 0 0	0 0 0	0 0 0	5 0 5
4	440300	Bes. schw. Fall des Diebstahls in/aus Boden-, Kellerräumen, Waschküchen von Fahrrädern	männl: weibl: insg:	1 0 1	0 0 0	0 0 0	0 0 0	0 0 0	0 0 0	0 0 0	0 0 0	0 0 0	0 0 0	0 0 0	0 0 0	0 0 0	0 0 0	1 0 1	0 0 0	0 0 0	0 0 0	0 0 0	0 0 0	0 0 0	1 0 1
6	440310	Besonders schwerer Fall des Diebstahls in/aus Boden-, Kellerräumen, Waschküchen von Fahrrädern	männl: weibl: insg:	1 0 1	0 0 0	0 0 0	0 0 0	0 0 0	0 0 0	0 0 0	0 0 0	0 0 0	0 0 0	0 0 0	0 0 0	0 0 0	0 0 0	1 0 1	0 0 0	0 0 0	0 0 0	0 0 0	0 0 0	0 0 0	1 0 1
4	445*00	Besonders schwerer Fall des Diebstahls in/aus überwiegend unbezogenen Neu- und Rohbauten, Baubuden und Baustellen	männl: weibl: insg:	2 0 2	0 0 0	0 0 0	0 0 0	0 0 0	0 0 0	0 0 0	0 0 0	0 0 0	1 0 1	1 0 1	1 0 1	0 0 0	1 0 1	1 0 1	0 0 0	0 0 0	0 0 0	0 0 0	0 0 0	0 0 0	1 0 1

Schlüssel der Tat	Straftat	Sexus	TV insge- samt	Kinder						Jugendliche			Heran- w. 18 < 21	Erwachsene ab 21 Jahre											
									< 14			14 < 18		< 21			21 < 25						>= 21		
				< 6	6 < 8	8 < 10	10 < 12	12 < 14		14 < 16	16 < 18				21 < 23	23 < 25		25 < 30	30 < 40	40 < 50	50 < 60	>= 60			
				1	2	3	4	5	6	7	8	9		10	11	12	13	14	15	16	17	18	19	20	21
4	445000	Besonders schwerer Fall des Diebstahls in/aus überwiegend unbezogenen Neu- und Rohbauten, Baubuden und Baustellen	männl: weibl: insg:	2 0 2	0 0 0	0 0 0	0 0 0	0 0 0	0 0 0	0 0 0	0 0 0	0 0 0	1 0 1	1 0 1	1 0 1	0 0 0	1 0 1	0 0 0	0 0 0	0 0 0	0 0 0	0 0 0	0 0 0	1 0 1	
6	445010	Besonders schwerer Fall des Diebstahls in/aus überwiegend unbezogenen Neu- und Rohbauten, Baubuden und Baustellen von sonstigem Gut	männl: weibl: insg:	2 0 2	0 0 0	0 0 0	0 0 0	0 0 0	0 0 0	0 0 0	0 0 0	0 0 0	1 0 1	1 0 1	1 0 1	0 0 0	1 0 1	0 0 0	0 0 0	0 0 0	0 0 0	0 0 0	0 0 0	1 0 1	
4	450*00	Besonders schwerer Fall des Diebstahls an/aus Kraftfahrzeugen	männl: weibl: insg:	5 0 5	0 0 0	0 0 0	0 0 0	0 0 0	0 0 0	0 0 0	0 0 0	0 0 0	3 0 3	3 0 3	0 0 0	0 0 0	0 0 0	0 0 0	2 0 2	0 0 0	0 0 0	0 0 0	0 0 0	2 0 2	
4	450000	Besonders schwerer Fall des Diebstahls an/aus Kraftfahrzeugen von sonstigem Gut	männl: weibl: insg:	5 0 5	0 0 0	0 0 0	0 0 0	0 0 0	0 0 0	0 0 0	0 0 0	0 0 0	3 0 3	3 0 3	0 0 0	0 0 0	0 0 0	0 0 0	2 0 2	0 0 0	0 0 0	0 0 0	0 0 0	2 0 2	
6	450010	Besonders schwerer Fall des Diebstahls an/aus Kraftfahrzeugen von sonstigem Gut	männl: weibl: insg:	5 0 5	0 0 0	0 0 0	0 0 0	0 0 0	0 0 0	0 0 0	0 0 0	0 0 0	3 0 3	3 0 3	0 0 0	0 0 0	0 0 0	0 0 0	2 0 2	0 0 0	0 0 0	0 0 0	0 0 0	2 0 2	
4	****00	Diebstahl insgesamt	männl: weibl: insg:	291 88 379	0 0 0	0 0 0	1 1 1	2 1 3	4 1 4	7 1 8	6 5 11	6 4 10	12 9 21	37 7 44	56 17 73	13 1 14	16 3 19	29 4 33	42 13 55	76 24 100	38 7 45	17 10 27	33 13 46	235 71 306	
4	***100	Diebstahl insgesamt von Kraftwagen einschl. unbefugter Ingebrauchnahme	männl: weibl: insg:	13 0 13	0 0 0	0 0 0	0 0 0	0 0 0	0 0 0	0 0 0	0 0 0	0 0 0	0 0 0	0 0 0	0 0 0	1 0 1	1 0 1	3 0 3	7 0 7	2 0 2	0 0 0	0 0 0	0 0 0	13 0 13	
4	***200	Diebstahl insgesamt von Mopeds und Krafträdern einschl. unbefugter Ingebrauchnahme	männl: weibl: insg:	2 1 3	0 0 0	0 0 0	0 0 0	0 0 0	0 0 0	0 0 0	0 0 0	0 0 0	0 0 0	0 0 0	0 0 0	0 0 0	0 0 0	1 0 1	1 0 1	0 0 0	0 0 0	0 0 0	0 0 0	2 1 3	
4	***300	Diebstahl insgesamt von Fahrrädern einschl. unbefugter Ingebrauchnahme	männl: weibl: insg:	23 3 26	0 0 0	0 0 0	1 0 1	0 0 0	0 0 0	1 0 1	0 0 0	1 0 1	1 0 1	3 0 3	5 0 5	2 0 2	1 0 1	3 0 3	5 1 6	7 0 7	1 1 2	2 1 3	0 0 0	0 0 0	18 3 21
4	***500	Diebstahl insgesamt von unbaren Zahlungsmitteln	männl: weibl: insg:	6 0 6	0 0 0	0 0 0	0 0 0	0 0 0	0 0 0	0 0 0	0 0 0	1 0 1	1 0 1	1 0 1	2 0 2	0 0 0	2 0 2	1 0 1	1 0 1	0 0 0	0 0 0	0 0 0	0 0 0	0 0 0	4 0 4
4	***700	Diebstahl insgesamt von/aus Automaten	männl: weibl: insg:	7 0 7	0 0 0	0 0 0	0 0 0	0 0 0	0 0 0	0 0 0	0 0 0	0 0 0	0 0 0	1 0 1	1 0 1	1 0 1	0 0 0	1 0 1	1 0 1	3 0 3	1 0 1	0 0 0	0 0 0	0 0 0	6 0 6
4	*00081	Diebstahl insgesamt in/aus Wochenend- und Gartenhaus	männl: weibl: insg:	5 0 5	0 0 0	0 0 0	0 0 0	1 0 1	1 0 1	0 0 0	1 0 1	1 0 1	1 0 1	3 0 3	0 0 0	1 0 1	1 0 1	0 0 0	1 0 1	0 0 0	0 0 0	0 0 0	0 0 0	0 0 0	2 0 2
4	*05*00	Diebstahl insgesamt in/aus Banken, Sparkassen, Postfilialen und -agenturen und dgl.	männl: weibl: insg:	1 0 1	0 0 0	0 0 0	0 0 0	0 0 0	0 0 0	0 0 0	0 0 0	0 0 0	0 0 0	0 0 0	0 0 0	0 0 0	0 0 0	0 0 0	0 0 0	1 0 1	0 0 0	0 0 0	0 0 0	0 0 0	1 0 1
4	*10*00	Diebstahl insgesamt in/aus Dienst-, Büro-, Fabrikations-, Werkstatt- und Lagerräumen	männl: weibl: insg:	7 4 11	0 0 0	0 0 0	0 0 0	0 0 0	0 0 0	0 0 0	0 0 0	0 0 0	0 0 0	1 0 1	1 0 1	0 0 0	0 0 0	2 1 3	3 0 3	0 0 0	0 0 0	1 0 1	0 0 0	0 0 0	6 4 10
4	*15*00	Diebstahl insgesamt in/aus Gaststätten, Kantinen, Hotels und Pensionen	männl: weibl: insg:	6 0 6	0 0 0	0 0 0	0 0 0	0 0 0	0 0 0	0 0 0	0 0 0	0 0 0	0 0 0	3 0 3	3 0 3	0 0 0	0 0 0	0 0 0	2 0 2	1 0 1	0 0 0	0 0 0	0 0 0	0 0 0	3 0 3
4	*25*00	Diebstahl gesamt in/aus Kiosken, Warenhäusern, Verkaufsräumen, Selbstbedienungsläden, Schaufenstern, Schaukästen und Vitrinen	männl: weibl: insg:	174 60 234	0 0 0	0 0 0	0 0 0	1 0 1	3 0 3	4 0 4	6 5 11	3 2 5	9 7 16	23 5 28	36 12 48	7 1 8	7 2 9	14 2 16	21 8 29	39 14 53	25 4 29	12 8 20	27 12 39	138 48 186	

Schlüssel der Tat	Straftat	Sexus	TV insge- samt	Kinder						Jugendliche			Heran- w. 18 < 21	Erwachsene ab 21 Jahre											
									< 14			14 < 18		< 21			21 < 25					>= 21			
				< 6	6 < 8	8 < 10	10 < 12	12 < 14		14 < 16	16 < 18			18 < 21	21 < 23	23 < 25	25 < 30	30 < 40	40 < 50	50 < 60	>= 60				
				1	2	3	4	5	6	7	8	9		10	11	12	13	14	15	16	17	18	19	20	21
4	*26*00	Diebstahl insgesamt Ladendiebstahl	männl: weibl: insg:	157 60 217	0 0 0	0 0 0	0 0 0	1 0 1	3 0 3	4 0 4	6 5 11	2 2 4	8 7 15	20 5 25	32 12 44	7 1 8	5 2 14	12 8 29	21 14 46	22 4 26	11 8 19	27 12 39	125 48 173		
4	*35*00	Diebstahl insgesamt in/aus Wohnungen	männl: weibl: insg:	23 10 33	0 0 0	0 0 0	0 1 1	0 0 1	0 1 1	0 0 1	0 0 0	0 0 0	0 0 0	3 1 4	3 2 5	0 0 0	2 2 4	2 2 4	7 2 9	5 3 8	4 0 4	0 1 1	2 0 2	20 8 28	
4	*40*00	Diebstahl insgesamt in/aus Boden-, Kellerräumen und Waschküchen	männl: weibl: insg:	8 2 10	0 0 0	0 0 0	0 0 0	0 0 0	0 0 0	0 0 0	0 0 0	0 0 0	0 0 0	3 0 3	3 0 3	0 0 0	0 0 0	0 0 0	4 0 4	1 0 1	0 0 0	0 1 1	0 1 1	5 2 7	
4	*45*00	Diebstahl insgesamt in/aus überwiegend unbezogenen Neu- und Rohbauten, Baubuden und Baustellen	männl: weibl: insg:	2 0 2	0 0 0	0 0 0	0 0 0	0 0 0	0 0 0	0 0 0	0 0 0	0 0 0	0 0 0	1 0 1	1 0 1	1 0 1	0 0 0	1 0 1	0 0 0	0 0 0	0 0 0	0 0 0	0 0 0	0 0 0	1 0 1
4	*50*00	Diebstahl insgesamt an/aus Kraftfahrzeugen	männl: weibl: insg:	9 1 10	0 0 0	0 0 0	0 0 0	0 0 0	0 0 0	0 0 0	0 0 1	1 0 1	1 0 3	3 0 4	4 0 8	0 0 0	1 0 1	1 0 1	0 0 0	3 1 4	0 0 0	1 0 1	0 0 0	5 1 6	
4	*90*00	Diebstahl insgesamt Taschendiebstahl	männl: weibl: insg:	1 0 1	0 0 0	0 0 0	0 0 0	0 0 0	0 0 0	0 0 0	0 0 0	0 0 0	0 0 0	0 0 0	0 0 0	0 0 0	0 0 0	0 0 0	1 0 1	0 0 0	0 0 0	0 0 0	0 0 0	1 0 1	
4	500000	Vermögens- und Fälschungsdelikte	männl: weibl: insg:	279 123 402	0 0 0	0 0 0	1 1 2	4 0 4	5 1 6	6 2 8	6 4 16	12 4 37	29 8 37	46 13 59	8 6 14	16 5 21	24 11 35	62 19 81	65 44 109	34 23 57	33 9 42	15 4 19	233 110 343		
4	510000	Betrug §§ 263, 263a, 264, 264a, 265, 265a, 265b StGB	männl: weibl: insg:	220 94 314	0 0 0	0 0 0	1 1 2	4 0 4	5 1 6	5 2 7	3 1 4	8 3 11	26 7 33	39 11 50	7 6 13	13 5 18	20 11 31	52 12 64	45 34 79	28 17 45	25 5 30	11 4 15	181 83 264		
4	511000	Waren- und Warenkreditbetrug	männl: weibl: insg:	71 59 130	0 0 0	0 0 0	0 0 0	0 0 0	0 0 0	0 0 0	0 0 0	0 0 0	8 7 15	8 7 15	1 6 7	4 10 15	5 5 10	19 5 24	15 22 37	12 10 22	8 4 12	4 1 5	63 52 115		
64	511100	Betrügerisches Erlangen von Kfz §§ 263, 263a StGB	männl: weibl: insg:	1 0 1	0 0 0	0 0 0	0 0 0	0 0 0	0 0 0	0 0 0	0 0 0	0 0 0	0 0 0	0 0 0	0 0 0	0 0 0	0 0 0	0 0 0	0 0 0	0 0 0	1 0 1	0 0 0	0 0 0	1 0 1	
6	511110	Betrügerisches Erlangen von Kfz § 263 StGB	männl: weibl: insg:	1 0 1	0 0 0	0 0 0	0 0 0	0 0 0	0 0 0	0 0 0	0 0 0	0 0 0	0 0 0	0 0 0	0 0 0	0 0 0	0 0 0	0 0 0	0 0 0	0 0 0	1 0 1	0 0 0	0 0 0	1 0 1	
4	511200	Sonstiger Warenkreditbetrug	männl: weibl: insg:	54 47 101	0 0 0	0 0 0	0 0 0	0 0 0	0 0 0	0 0 0	0 0 0	0 0 0	6 6 12	6 6 12	1 4 5	3 4 7	4 8 12	14 4 18	12 16 28	9 8 17	5 4 9	4 1 5	48 41 89		
6	511201	Tankbetrug	männl: weibl: insg:	14 6 20	0 0 0	0 0 0	0 0 0	0 0 0	0 0 0	0 0 0	0 0 0	0 0 0	1 0 1	1 0 1	0 0 0	0 0 0	0 0 0	4 0 4	3 1 4	1 2 3	3 3 6	2 0 2	13 6 19		
6	511210	Weitere Arten des Warenkreditbetruges §§ 263, 263a StGB	männl: weibl: insg:	40 41 81	0 0 0	0 0 0	0 0 0	0 0 0	0 0 0	0 0 0	0 0 0	0 0 0	5 6 11	5 6 11	1 4 5	3 4 7	4 8 12	10 4 14	9 15 24	8 6 14	2 1 3	2 1 3	35 35 70		
6	511211	Weitere Arten des Warenkreditbetruges § 263 StGB	männl: weibl: insg:	40 40 80	0 0 0	0 0 0	0 0 0	0 0 0	0 0 0	0 0 0	0 0 0	0 0 0	5 5 10	5 5 10	1 4 5	3 4 7	4 8 12	10 4 14	9 15 24	8 6 14	2 1 3	2 1 3	35 35 70		
6	511212	Weitere Arten des Warenkreditbetruges § 263a StGB	männl: weibl: insg:	0 2 2	0 0 0	0 0 0	0 0 0	0 0 0	0 0 0	0 0 0	0 0 0	0 0 0	0 0 0	1 1 1	1 1 1	0 0 0	0 0 0	0 0 0	0 0 0	0 0 0	0 0 0	0 0 0	0 0 0	0 1 1	

Schlüssel der Tat	Straftat	Sexus	TV insgesamt	Kinder						Jugendliche			Heranw.	Erwachsene ab 21 Jahre										
									< 14			14 < 18		< 21			21 < 25						>= 21	
				< 6	6 < 8	8 < 10	10 < 12	12 < 14		14 < 16	16 < 18				21 < 23	23 < 25		25 < 30	30 < 40	40 < 50	50 < 60	>= 60		
				1	2	3	4	5	6	7	8	9		10	11	12	13	14	15	16	17	18	19	20
64	511300	Warenbetrug	männl: weibl: insg:	17 15 32	0 0 0	0 0 0	0 0 0	0 0 0	0 0 0	0 0 0	0 0 0	0 0 0	3 2 5	3 2 3	0 3 3	1 0 1	1 3 4	5 1 6	3 6 9	3 3 6	2 0 2	0 0 0	0 0 0	14 13 27
4	514000	Geldkreditbetrug	männl: weibl: insg:	5 0 5	0 0 0	0 0 0	0 0 0	0 0 0	0 0 0	0 0 0	0 0 0	0 0 0	0 0 0	0 0 0	0 0 0	1 0 1	1 0 1	1 0 1	1 0 2	2 0 0	0 0 0	0 0 0	0 0 0	5 0 5
64	514200	Subventionsbetrug gemäß § 264 StGB	männl: weibl: insg:	1 0 1	0 0 0	0 0 0	0 0 0	0 0 0	0 0 0	0 0 0	0 0 0	0 0 0	0 0 0	0 0 0	0 0 0	0 0 0	0 0 0	0 0 0	1 0 1	0 0 0	0 0 0	0 0 0	0 0 0	1 0 1
64	514300	Krediterlangungsbetrug § 263 StGB	männl: weibl: insg:	4 0 4	0 0 0	0 0 0	0 0 0	0 0 0	0 0 0	0 0 0	0 0 0	0 0 0	0 0 0	0 0 0	0 0 0	1 0 1	1 0 1	1 0 1	0 0 0	2 0 2	0 0 0	0 0 0	0 0 0	4 0 4
4	515000	Erschleichen von Leistungen § 265a StGB	männl: weibl: insg:	65 8 73	0 0 0	0 0 0	0 0 0	4 0 4	4 0 4	4 2 6	3 0 3	7 2 9	11 0 11	22 2 24	2 0 2	5 0 5	7 0 7	15 2 17	11 3 14	3 0 3	5 1 6	2 0 2	0 0 0	43 6 49
6	515001	Beförderungser schleichung	männl: weibl: insg:	58 6 64	0 0 0	0 0 0	0 0 0	4 0 4	4 0 4	3 0 3	3 0 3	6 0 6	9 0 9	19 0 19	1 0 1	5 0 5	6 0 6	14 2 16	10 3 13	3 0 3	5 1 6	1 0 1	0 0 0	39 6 45
6	515079	Sonstiges Erschleichen von Leistungen gemäß § 265a StGB	männl: weibl: insg:	7 2 9	0 0 0	0 0 0	0 0 0	0 0 0	0 0 0	1 2 3	0 0 0	1 2 3	2 0 2	3 2 5	1 0 1	0 0 0	1 0 1	1 0 1	1 0 1	0 0 0	0 0 0	0 0 0	0 0 0	4 0 4
64	516000	Betrug bzw. Computerbetrug mittels rechtswidrig erlangter unbarer Zahlungsmittel	männl: weibl: insg:	8 5 13	0 0 0	0 0 0	1 1 2	0 1 0	1 1 2	1 0 1	0 1 1	1 1 2	0 0 0	2 2 4	1 0 1	1 0 1	2 0 2	1 1 2	1 1 2	1 1 1	0 0 0	1 0 1	0 0 0	6 3 9
64	516200	Betrug mittels rechtswidrig erlangter Zahlungskarten ohne PIN (Lastschriftverfahren)	männl: weibl: insg:	1 2 3	0 0 0	0 0 0	0 0 0	0 0 0	0 0 0	1 0 1	0 0 0	1 0 1	0 0 0	1 0 1	0 0 0	0 0 0	0 0 0	0 0 0	0 1 1	0 0 0	0 0 0	0 0 0	0 1 1	0 2 2
64	516300	Computerbetrug mittels rechtswidrig erlangter Zahlungskarten mit PIN § 263a StGB	männl: weibl: insg:	4 1 5	0 0 0	0 0 0	0 0 0	0 0 0	0 0 0	0 0 0	0 0 0	0 0 0	0 0 0	0 0 0	1 0 1	0 0 0	1 0 1	1 1 2	1 0 1	1 0 1	0 0 0	0 0 0	0 0 0	4 1 5
64	516500	Betrug bzw. Computerbetrug mittels rechtswidrig erlangter Daten von Zahlungskarten §§ 263, 263a StGB	männl: weibl: insg:	1 2 3	0 0 0	0 0 0	1 1 2	0 0 0	1 2 0	1 0 2	0 0 0	0 0 0	0 0 0	1 1 2	0 0 0	0 0 0	0 0 0	0 1 0	0 1 0	0 0 0	0 0 0	0 0 0	0 0 0	0 1 1
6	516510	Betrug mittels rechtswidrig erlangter Daten von Zahlungskarten § 263 StGB	männl: weibl: insg:	1 2 3	0 0 0	0 0 0	1 1 2	0 0 0	1 1 2	1 0 0	0 0 0	0 0 0	0 0 0	1 1 2	0 0 0	0 0 0	0 0 0	0 0 0	0 1 0	0 0 0	0 0 0	0 0 0	0 0 0	0 1 1
64	516900	Betrug bzw. Computerbetrug mittels rechtswidrig erlangter sonstiger unbarer Zahlungsmittel §§ 263, 263a StGB	männl: weibl: insg:	2 1 3	0 0 0	0 0 0	0 0 0	0 0 0	0 0 0	0 0 0	0 0 1	0 1 1	0 0 0	0 1 1	0 0 0	1 0 1	1 0 1	0 0 0	0 0 0	0 0 0	1 0 1	0 0 0	0 0 0	2 0 2
6	516910	Betrug mittels rechtswidrig erlangter sonstiger unbarer Zahlungsmittel § 263 StGB	männl: weibl: insg:	2 1 3	0 0 0	0 0 0	0 0 0	0 0 0	0 0 0	0 0 0	0 1 1	0 1 1	0 0 0	0 1 1	0 0 0	1 0 1	1 0 1	0 0 0	0 0 0	0 0 0	0 0 0	1 0 1	0 0 0	2 0 2
4	517000	Sonstiger Betrug	männl: weibl: insg:	77 27 104	0 0 0	0 0 0	0 0 0	0 0 0	0 0 0	0 0 0	0 0 0	0 0 0	8 0 8	8 0 8	3 1 4	2 1 3	5 2 7	17 4 21	17 11 28	13 8 21	12 0 12	5 2 7	0 0 0	69 27 96
64	517100	Leistungsbetrug	männl: weibl: insg:	0 1 1	0 0 0	0 0 0	0 0 0	0 0 0	0 0 0	0 0 0	0 0 0	0 0 0	0 0 0	0 0 0	0 0 0	0 0 0	0 0 0	0 0 0	0 0 0	0 1 0	0 0 0	0 0 0	0 0 0	0 1 1

Schlüssel der Tat	Straftat	Sexus	TV insge- samt	Kinder						Jugendliche			Heran- w. 18 < 21	< 21	Erwachsene ab 21 Jahre									
									< 14			14 < 18								>= 21				
				< 6	6 < 8	8 < 10	10 < 12	12 < 14		14 < 16	16 < 18				21 < 23	23 < 25	21 < 25	25 < 30	30 < 40	40 < 50	50 < 60	>= 60		
				5	6	7	8	9	10	11	12	13			14	15	16	17	18	19	20	21	22	23
64	517200	Leistungskreditbetrug §§ 263, 263a StGB	männl: weibl: insg:	1 0 1	0 0 0	0 0 0	0 0 0	0 0 0	0 0 0	0 0 0	0 0 0	0 0 0	0 0 0	0 0 0	0 0 0	0 0 0	0 0 0	0 0 0	0 0 0	1 0 1	0 0 0	0 0 0	1 0 1	
6	517210	Leistungskreditbetrug § 263 StGB	männl: weibl: insg:	1 0 1	0 0 0	0 0 0	0 0 0	0 0 0	0 0 0	0 0 0	0 0 0	0 0 0	0 0 0	0 0 0	0 0 0	0 0 0	0 0 0	0 0 0	0 0 0	1 0 1	0 0 0	0 0 0	1 0 1	
64	517400	Betrug z.N.v. Versicherungen und Versicherungsmißbrauch §§ 263, 265 StGB	männl: weibl: insg:	2 0 2	0 0 0	0 0 0	0 0 0	0 0 0	0 0 0	0 0 0	0 0 0	0 0 0	0 0 0	0 0 0	0 0 0	0 0 0	0 0 0	0 0 0	0 0 0	1 0 1	1 0 1	0 0 0	0 0 0	2 0 2
6	517410	Betrug zum Nachteil von Versicherungen	männl: weibl: insg:	2 0 2	0 0 0	0 0 0	0 0 0	0 0 0	0 0 0	0 0 0	0 0 0	0 0 0	0 0 0	0 0 0	0 0 0	0 0 0	0 0 0	0 0 0	0 0 0	1 0 1	1 0 1	0 0 0	0 0 0	2 0 2
64	517500	Computerbetrug (sonstiger) § 263a StGB (soweit nicht unter den Schlüsseln 511120, 511212, 516300, 516520, 516920, 517220, 517900, 518112 bzw. 518302 zu erfassen)	männl: weibl: insg:	12 3 15	0 0 0	0 0 0	0 0 0	0 0 0	0 0 0	0 0 0	0 0 0	0 0 0	2 0 2	2 0 2	1 1 2	0 0 0	1 1 2	2 2 4	3 0 3	2 0 2	1 0 1	1 0 1	1 0 1	10 3 13
6	517510	Computerbetrug (sonstiger) § 263a Abs. 1 und 2 StGB	männl: weibl: insg:	12 3 15	0 0 0	0 0 0	0 0 0	0 0 0	0 0 0	0 0 0	0 0 0	0 0 0	2 0 2	2 0 2	1 1 2	0 0 0	1 1 2	2 4 3	3 0 3	2 0 2	1 0 1	1 0 1	1 0 1	10 3 13
64	517600	Provisionsbetrug	männl: weibl: insg:	1 1 2	0 0 0	0 0 0	0 0 0	0 0 0	0 0 0	0 0 0	0 0 0	0 0 0	0 0 0	0 0 0	0 0 0	0 0 0	0 0 0	0 0 0	0 0 0	1 0 1	1 0 1	0 0 0	0 0 0	1 1 2
64	517800	Sozialleistungsbetrug § 263 StGB	männl: weibl: insg:	0 1 1	0 0 0	0 0 0	0 0 0	0 0 0	0 0 0	0 0 0	0 0 0	0 0 0	0 0 0	0 0 0	0 0 0	0 0 0	0 0 0	0 0 0	0 0 0	0 0 0	0 1 1	0 0 0	0 0 0	0 1 1
64	518200	Einmietbetrug	männl: weibl: insg:	5 2 7	0 0 0	0 0 0	0 0 0	0 0 0	0 0 0	0 0 0	0 0 0	0 0 0	1 0 1	1 0 1	0 0 0	0 0 0	0 0 0	0 0 0	0 0 0	1 2 3	1 0 1	2 0 2	0 0 0	4 2 6
64	518900	Sonstige weitere Betrugsarten	männl: weibl: insg:	61 21 82	0 0 0	0 0 0	0 0 0	0 0 0	0 0 0	0 0 0	0 0 0	0 0 0	6 0 6	6 0 6	2 1 3	2 1 3	4 2 6	15 2 17	12 8 20	9 7 16	10 0 10	5 2 7	55 21 76	
4	520000	Veruntreuungen §§ 266, 266a, 266b StGB	männl: weibl: insg:	7 6 13	0 0 0	0 0 0	0 0 0	0 0 0	0 0 0	0 0 0	0 0 0	0 0 0	0 0 0	0 0 0	0 0 0	0 0 0	0 0 0	0 0 0	0 0 0	2 1 3	1 2 3	4 2 6	0 2 0	7 6 13
4	521000	Untreue § 266 StGB	männl: weibl: insg:	0 1 1	0 0 0	0 0 0	0 0 0	0 0 0	0 0 0	0 0 0	0 0 0	0 0 0	0 0 0	0 0 0	0 0 0	0 0 0	0 0 0	0 0 0	0 0 0	0 0 0	0 1 1	0 0 0	0 0 0	0 1 1
64	521100	Untreue bei Kapitalanlagegeschäften	männl: weibl: insg:	0 1 1	0 0 0	0 0 0	0 0 0	0 0 0	0 0 0	0 0 0	0 0 0	0 0 0	0 0 0	0 0 0	0 0 0	0 0 0	0 0 0	0 0 0	0 0 0	0 0 0	1 1 1	0 0 0	0 0 0	0 1 1
64	522000	Vorenthalten und Veruntreuen von Arbeitsentgelt gemäß § 266a StGB	männl: weibl: insg:	5 3 8	0 0 0	0 0 0	0 0 0	0 0 0	0 0 0	0 0 0	0 0 0	0 0 0	0 0 0	0 0 0	0 0 0	0 0 0	0 0 0	0 0 0	0 0 0	1 1 2	4 2 6	0 0 0	0 3 3	5 8
64	523000	Missbrauch von Scheck- und Kreditkarten gemäß § 266b StGB	männl: weibl: insg:	2 2 4	0 0 0	0 0 0	0 0 0	0 0 0	0 0 0	0 0 0	0 0 0	0 0 0	0 0 0	0 0 0	0 0 0	0 0 0	0 0 0	0 0 0	0 0 0	2 1 3	0 0 0	0 0 0	0 0 0	2 2 4
4	530000	Unterschlagung §§ 246, 247, 248a StGB	männl: weibl: insg:	34 20 54	0 0 0	0 0 0	0 0 0	0 0 0	0 0 0	0 0 0	1 0 1	1 1 2	2 1 3	3 1 4	5 2 7	1 0 1	2 0 2	3 0 3	5 6 11	10 6 16	4 4 8	4 2 6	3 0 3	29 18 47

Schlüssel der Tat	Straftat	Sexus	TV insge- samt	Kinder						Jugendliche			Heran- w. 18 < 21	Erwachsene ab 21 Jahre												
									< 14			14 < 18					< 21			21 < 25						>= 21
				< 6	6 < 8	8 < 10	10 < 12	12 < 14		14 < 16	16 < 18			< 21	21 < 23	23 < 25		25 < 30	30 < 40	40 < 50	50 < 60	>= 60				
				5	6	7	8	9	10	11	12	13		14	15	16	17	18	19	20	21	22	23	24		
6	530079	Unterschlagung sonstiger Güter/Sachen gemäß §§ 246, 247, 248a StGB - ohne von Kfz	männl: weibl: insg:	32 19 51	0 0 0	0 0 0	0 0 0	0 0 0	0 0 0	0 0 0	1 0 1	1 1 2	2 1 3	3 1 4	5 2 7	0 0 0	2 0 2	2 0 2	5 6 11	10 5 15	3 4 7	4 2 6	3 0 3	27 17 44		
64	531000	Unterschlagung von Kfz gemäß §§ 246, 247 StGB	männl: weibl: insg:	3 1 4	0 0 0	0 0 0	0 0 0	0 0 0	0 0 0	0 0 0	0 0 0	0 0 0	0 0 0	0 0 0	1 0 1	0 0 0	1 0 1	0 0 0	0 0 0	1 0 1	0 0 0	0 0 0	0 0 0	3 1 4		
4	540000	Urkundenfälschung §§ 267-271, 273-279, 281 StGB	männl: weibl: insg:	24 6 30	0 0 0	0 0 0	0 0 0	0 0 0	0 0 0	0 0 0	0 0 3	2 1 3	2 1 3	2 0 2	4 1 5	0 0 0	2 0 2	2 0 2	4 0 4	10 4 14	2 1 3	1 0 1	1 0 1	20 5 25		
6	540001	Sonstige Urkundenfälschung gemäß § 267 StGB	männl: weibl: insg:	20 4 24	0 0 0	0 0 0	0 0 0	0 0 0	0 0 0	0 0 0	0 0 3	2 1 3	2 1 3	2 0 2	4 1 5	0 0 0	2 0 2	2 0 2	4 0 4	8 3 11	1 0 1	0 0 0	0 0 1	16 3 19		
6	540004	Urkundenunterdrückung, Veränderung einer Grenzbezeichnung gemäß § 274 StGB	männl: weibl: insg:	1 0 1	0 0 0	0 0 0	0 0 0	0 0 0	0 0 0	0 0 0	0 0 0	0 0 0	0 0 0	0 0 0	0 0 0	0 0 0	0 0 0	0 0 0	0 0 0	1 0 1	0 0 0	0 0 0	0 0 0	1 0 1		
4	543000	Fälschung beweisrelevanter Daten, Täuschung im Rechtsverkehr bei Datenverarbeitung §§ 269, 270 StGB	männl: weibl: insg:	4 2 6	0 0 0	0 0 0	0 0 0	0 0 0	0 0 0	0 0 0	0 0 0	0 0 0	0 0 0	1 0 1	1 0 1	0 0 0	0 0 0	0 0 0	0 0 0	1 0 2	1 1 2	1 0 1	0 0 0	0 0 0	3 2 5	
6	543010	Fälschung beweisrelevanter Daten gemäß § 269 StGB	männl: weibl: insg:	4 1 5	0 0 0	0 0 0	0 0 0	0 0 0	0 0 0	0 0 0	0 0 0	0 0 0	0 0 0	1 0 1	1 0 1	0 0 0	0 0 0	0 0 0	0 0 0	1 0 2	1 1 1	1 0 1	0 0 0	0 0 0	3 1 4	
6	543020	Täuschung im Rechtsverkehr bei Datenverarbeitung gemäß § 270 StGB	männl: weibl: insg:	0 1 1	0 0 0	0 0 0	0 0 0	0 0 0	0 0 0	0 0 0	0 0 0	0 0 0	0 0 0	0 0 0	0 0 0	0 0 0	0 0 0	0 0 0	0 0 0	0 0 0	1 0 1	0 0 0	0 0 0	0 0 0	0 1 1	
4	550000	Geld- und Wertzeichenfälschung, Fälschung von Zahlungskarten mit oder ohne Garantiefunktion, Schecks und Wechseln §§ 146-149, 151, 152, 152a, 152b StGB	männl: weibl: insg:	1 0 1	0 0 0	0 0 0	0 0 0	0 0 0	0 0 0	0 0 0	0 0 0	0 0 0	0 0 0	0 0 0	0 0 0	0 0 0	0 0 0	0 0 0	0 0 0	1 0 1	0 0 0	0 0 0	0 0 0	0 0 0	1 0 1	
4	551000	Geld- und Wertzeichenfälschung einschl. Vorbereitungshandlungen §§ 146 außer Abs. 1 Nr. 3, 148, 149 StGB	männl: weibl: insg:	1 0 1	0 0 0	0 0 0	0 0 0	0 0 0	0 0 0	0 0 0	0 0 0	0 0 0	0 0 0	0 0 0	0 0 0	0 0 0	0 0 0	0 0 0	0 0 0	1 0 1	0 0 0	0 0 0	0 0 0	0 0 0	1 0 1	
6	551010	Geldfälschung (einschl. Vorbereitungshandlung) gemäß §§ 146 außer Abs. 1 Nr. 3 StGB	männl: weibl: insg:	1 0 1	0 0 0	0 0 0	0 0 0	0 0 0	0 0 0	0 0 0	0 0 0	0 0 0	0 0 0	0 0 0	0 0 0	0 0 0	0 0 0	0 0 0	0 0 0	1 0 1	0 0 0	0 0 0	0 0 0	0 0 0	1 0 1	
4	560000	Insolvenzstraftaten §§ 283, 283a-d StGB	männl: weibl: insg:	2 2 4	0 0 0	0 0 0	0 0 0	0 0 0	0 0 0	0 0 0	0 0 0	0 0 0	0 0 0	0 0 0	0 0 0	0 0 0	0 0 0	0 0 0	0 0 0	0 0 0	1 1 1	0 0 1	2 1 3	0 0 0	2 2 4	
64	563000	Verletzung der Buchführungspflicht gemäß § 283b StGB	männl: weibl: insg:	2 2 4	0 0 0	0 0 0	0 0 0	0 0 0	0 0 0	0 0 0	0 0 0	0 0 0	0 0 0	0 0 0	0 0 0	0 0 0	0 0 0	0 0 0	0 0 0	0 0 0	1 1 1	1 1 3	0 0 0	0 0 0	2 2 4	
4	600000	Sonstige Straftatbestände (StGB)	männl: weibl: insg:	362 124 486	0 0 0	1 0 1	1 1 1	4 1 5	15 0 15	21 1 22	25 6 31	16 4 20	41 10 51	29 6 35	91 17 108	10 6 16	15 1 16	25 7 32	46 15 61	70 32 102	54 23 77	37 16 53	39 14 53	271 107 378		
4	610000	Erpressung § 253 StGB	männl: weibl: insg:	1 0 1	0 0 0	0 0 0	0 0 0	0 0 0	0 0 0	0 0 0	0 0 0	0 0 0	0 0 0	0 0 0	0 0 0	0 0 0	0 0 0	0 0 0	0 0 0	1 0 1	0 0 0	0 0 0	0 0 0	0 0 0	1 0 1	
6	610079	Sonstige Erpressung	männl: weibl: insg:	1 0 1	0 0 0	0 0 0	0 0 0	0 0 0	0 0 0	0 0 0	0 0 0	0 0 0	0 0 0	0 0 0	0 0 0	0 0 0	0 0 0	0 0 0	0 0 0	1 0 1	0 0 0	0 0 0	0 0 0	0 0 0	1 0 1	

Schlüssel der Tat	Straftat	Sexus	TV insge- samt	Kinder						Jugendliche			Heran- w. 18 < 21	Erwachsene ab 21 Jahre											
									< 14			14 < 18		< 21			21 < 25						>= 21		
				< 6	6 < 8	8 < 10	10 < 12	12 < 14		14 < 16	16 < 18				21 < 23	23 < 25		25 < 30	30 < 40	40 < 50	50 < 60	>= 60			
				1	2	3	4	5	6	7	8	9		10	11	12	13	14	15	16	17	18	19	20	21
4	620000	Widerstand gegen die Staatsgewalt und Straftaten gegen die öffentliche Ordnung §§ 111, 113, 114, 120, 121, 123-127, 129, 130-134, 136, 138, 140, 145, 145a, 145c, 145d StGB	männl: weibl: insg:	139 28 167	0 0 0	0 0 0	0 0 0	1 0 1	5 0 5	6 0 6	18 4 22	3 0 3	21 4 25	10 2 12	37 6 43	3 2 5	2 0 2	5 2 7	20 8 28	31 6 37	23 2 25	16 2 18	7 2 9	102 22 124	
6	620001	Störung des öffentlichen Friedens durch Androhung von Straftaten	männl: weibl: insg:	4 0 4	0 0 0	0 0 0	0 0 0	0 0 0	0 0 0	0 0 0	0 0 0	0 0 0	0 0 0	0 0 0	0 0 0	0 0 0	1 0 1	1 0 1	1 0 1	1 0 1	0 0 0	1 0 1	0 0 0	4 0 4	
6	620005	Amtsanaufmaßung	männl: weibl: insg:	1 0 1	0 0 0	0 0 0	0 0 0	0 0 0	0 0 0	0 0 0	0 0 0	0 0 0	0 0 0	0 0 0	0 0 0	0 0 0	0 0 0	0 0 0	0 0 0	0 0 0	1 0 1	0 0 0	0 0 0	1 0 1	
6	620009	Verstrickungsbruch, Siegelbruch	männl: weibl: insg:	1 0 1	0 0 0	0 0 0	0 0 0	0 0 0	0 0 0	0 0 0	0 0 0	0 0 0	0 0 0	0 0 0	0 0 0	0 0 0	0 0 0	0 0 0	0 0 0	0 0 0	1 0 1	0 0 0	0 0 0	0 0 0	
6	620013	Missbrauch von Notrufen und Beeinträchtigung von Unfallverhütungs- und Nothilfemitteln	männl: weibl: insg:	6 6 12	0 0 0	0 0 0	0 0 0	0 0 0	1 0 1	1 0 1	1 1 2	0 0 0	1 0 2	0 1 0	2 1 3	0 1 1	0 0 0	0 1 1	0 2 2	0 1 2	1 1 2	1 0 2	2 0 2	0 0 0	4 5 9
6	620014	Verstoß gegen Weisung während Führungsaufsicht	männl: weibl: insg:	6 0 6	0 0 0	0 0 0	0 0 0	0 0 0	0 0 0	0 0 0	0 0 0	0 0 0	0 0 0	0 0 0	0 0 0	0 0 0	0 0 0	0 0 0	0 0 0	3 0 3	2 0 2	1 0 1	0 0 0	6 0 6	
4	621000	Widerstand gegen die Staatsgewalt §§ 111, 113, 114, 120, 121 StGB	männl: weibl: insg:	26 2 28	0 0 0	0 0 0	0 0 0	0 0 0	0 0 0	0 0 0	0 0 0	1 0 1	1 0 1	1 0 1	2 0 2	0 0 0	0 0 0	0 0 0	3 1 4	11 1 12	7 0 7	1 0 1	2 0 2	24 2 26	
6	621010	Öffentliche Aufforderung zu Straftaten	männl: weibl: insg:	1 0 1	0 0 0	0 0 0	0 0 0	0 0 0	0 0 0	0 0 0	0 0 0	0 0 0	0 0 0	0 0 0	0 0 0	0 0 0	0 0 0	0 0 0	0 0 0	0 0 0	0 0 1	0 0 0	0 0 0	1 0 1	
4	621020	Widerstand gegen Vollstreckungsbeamte	männl: weibl: insg:	25 2 27	0 0 0	0 0 0	0 0 0	0 0 0	0 0 0	0 0 0	0 0 0	1 0 1	1 0 1	1 0 1	2 0 2	0 0 0	0 0 0	0 0 0	3 1 4	11 1 12	6 0 6	1 0 1	2 0 2	23 2 25	
6	621021	Widerstand gegen Polizeivollzugsbeamte	männl: weibl: insg:	24 2 26	0 0 0	0 0 0	0 0 0	0 0 0	0 0 0	0 0 0	0 0 0	1 0 1	1 0 1	1 0 1	2 0 2	0 0 0	0 0 0	0 0 0	3 1 4	10 1 11	6 0 6	1 0 1	2 0 2	22 2 24	
6	621029	Widerstand gegen Vollstreckungsbeamte (ohne Polizeivollzugsbeamte)	männl: weibl: insg:	1 0 1	0 0 0	0 0 0	0 0 0	0 0 0	0 0 0	0 0 0	0 0 0	0 0 0	0 0 0	0 0 0	0 0 0	0 0 0	0 0 0	0 0 0	0 0 0	1 0 1	0 0 0	0 0 0	0 0 0	1 0 1	
4	622000	Hausfriedensbruch §§ 123, 124 StGB	männl: weibl: insg:	93 19 112	0 0 0	0 0 0	0 0 0	1 0 1	5 0 5	6 0 6	17 3 20	1 0 1	18 3 21	9 2 11	33 5 38	3 1 4	1 0 1	4 1 5	14 4 18	16 4 20	10 1 11	11 2 13	5 2 7	60 14 74	
64	622100	Hausfriedensbruch gemäß § 123 StGB	männl: weibl: insg:	93 19 112	0 0 0	0 0 0	0 0 0	1 0 1	5 0 5	6 0 6	17 3 20	1 0 1	18 3 21	9 2 11	33 5 38	3 1 4	1 0 1	4 1 5	14 4 18	16 4 20	10 1 11	11 2 13	5 2 7	60 14 74	
4	624000	Vortäuschen einer Straftat § 145d StGB	männl: weibl: insg:	10 1 11	0 0 0	0 0 0	0 0 0	0 0 0	0 0 0	0 0 0	0 0 0	1 0 1	1 0 1	0 0 0	1 0 1	1 0 1	0 0 0	1 0 1	2 1 3	2 0 2	2 0 2	2 0 2	0 0 0	9 1 10	
6	624079	Vortäuschen einer sonstigen Straftat	männl: weibl: insg:	10 1 11	0 0 0	0 0 0	0 0 0	0 0 0	0 0 0	0 0 0	0 0 0	1 0 1	1 0 1	0 0 0	1 0 1	0 0 0	0 0 0	1 0 1	2 1 3	2 0 2	2 0 2	2 0 2	0 0 0	9 1 10	
64	627000	Volkshetze gemäß § 130 StGB	männl: weibl: insg:	1 1 2	0 0 0	0 0 0	0 0 0	0 0 0	0 0 0	0 0 0	0 0 0	0 0 0	0 0 0	0 0 0	0 0 0	0 0 0	0 0 0	0 0 0	0 1 1	0 0 0	0 0 0	1 0 1	0 0 0	1 0 1	

Schlüssel der Tat	Straftat	Sexus	TV insge- samt	Kinder						Jugendliche			Heran- w. 18 < 21	Erwachsene ab 21 Jahre										
									< 14			14 < 18		< 21			21 < 25						>= 21	
				< 6	6 < 8	8 < 10	10 < 12	12 < 14		14 < 16	16 < 18				21 < 23	23 < 25		25 < 30	30 < 40	40 < 50	50 < 60	>= 60		
				1	2	3	4	5	6	7	8	9		10	11	12	13	14	15	16	17	18	19	20
4	630000	Begünstigung, Strafvereitelung (ohne Strafvereitelung im Amt), Hehlerei und Geldwäsche §§ 257, 258, 259-261 StGB	männl: weibl: insg:	11 5 16	0 0 0	0 0 0	0 0 0	0 0 0	0 0 0	0 0 0	0 0 0	0 0 0	0 0 0	0 1 1	0 0 0	0 1 1	0 1 1	2 1 3	4 2 6	2 0 2	1 0 1	2 0 1	11 5 16	
6	630020	Strafvereitelung	männl: weibl: insg:	3 2 5	0 0 0	0 0 0	0 0 0	0 0 0	0 0 0	0 0 0	0 0 0	0 0 0	0 0 0	0 0 0	0 0 0	0 0 0	0 1 1	1 1 2	1 0 1	1 0 1	0 0 1	0 0 0	3 2 5	
4	632000	Sonstige Hehlerei §§ 259-260a StGB	männl: weibl: insg:	7 2 9	0 0 0	0 0 0	0 0 0	0 0 0	0 0 0	0 0 0	0 0 0	0 0 0	0 0 0	0 1 1	0 0 0	0 1 1	0 2 2	3 1 4	1 0 1	0 0 0	0 0 0	1 0 1	7 2 9	
6	632079	Sonstige Hehlerei gemäß § 259 StGB	männl: weibl: insg:	7 2 9	0 0 0	0 0 0	0 0 0	0 0 0	0 0 0	0 0 0	0 0 0	0 0 0	0 0 0	0 1 1	0 0 0	0 1 1	0 0 0	2 0 2	3 1 4	1 0 1	0 0 0	0 0 0	1 0 1	7 2 9
64	633000	Geldwäsche, Verschleierung unrechtmäßig erlangter Vermögenswerte gemäß § 261 StGB	männl: weibl: insg:	1 1 2	0 0 0	0 0 0	0 0 0	0 0 0	0 0 0	0 0 0	0 0 0	0 0 0	0 0 0	0 0 0	0 0 0	0 0 0	0 0 0	0 0 0	0 0 0	0 0 0	0 0 0	1 1 2	1 1 2	
4	640000	Brandstiftung und Herbeiführen einer Brandgefahr §§ 306-306d, 306f StGB	männl: weibl: insg:	4 0 4	0 0 0	0 0 0	0 0 0	0 0 0	0 0 0	0 0 0	1 0 1	1 0 1	0 0 0	1 0 1	0 0 0	0 0 0	0 0 0	1 0 1	0 0 0	0 0 0	0 0 0	2 0 2	3 0 3	
6	640010	Fahrlässige Brandstiftung	männl: weibl: insg:	2 0 2	0 0 0	0 0 0	0 0 0	0 0 0	0 0 0	0 0 0	0 0 0	0 0 0	0 0 0	0 0 0	0 0 0	0 0 0	0 0 0	0 0 0	0 0 0	0 0 0	0 0 0	2 0 2	2 0 2	
4	641000	(Vorsätzliche) Brandstiftung und Herbeiführen einer Brandgefahr §§ 306-306c, 306f Abs. 1 und 2 StGB	männl: weibl: insg:	2 0 2	0 0 0	0 0 0	0 0 0	0 0 0	0 0 0	0 0 0	1 0 1	1 0 1	0 0 0	1 0 1	0 0 0	0 0 0	0 0 0	1 0 1	0 0 0	0 0 0	0 0 0	0 0 0	1 0 1	1 0 1
6	641010	Vorsätzliche Brandstiftung	männl: weibl: insg:	1 0 1	0 0 0	0 0 0	0 0 0	0 0 0	0 0 0	0 0 0	1 0 1	1 0 1	0 0 0	1 0 1	0 0 0	0 0 0	0 0 0	0 0 0	0 0 0	0 0 0	0 0 0	0 0 0	0 0 0	0 0 0
6	641020	Schwere Brandstiftung	männl: weibl: insg:	1 0 1	0 0 0	0 0 0	0 0 0	0 0 0	0 0 0	0 0 0	0 0 0	0 0 0	0 0 0	0 0 0	0 0 0	0 0 0	0 0 0	1 0 1	0 0 0	0 0 0	0 0 0	0 0 0	1 0 1	1 0 1
4	650000	Wettbewerbs-, Korruptions- und Amtsdelikte §§ 258a, 298-300, 331-353d, 355, 357 StGB	männl: weibl: insg:	2 0 2	0 0 0	0 0 0	0 0 0	0 0 0	0 0 0	0 0 0	0 0 0	0 0 0	0 0 0	0 0 0	0 0 0	0 0 0	0 0 0	0 0 0	1 0 1	0 0 0	0 0 0	0 0 0	1 0 1	2 0 2
4	655000	Sonstige Straftaten im Amt §§ 258a, 339-353d, 355, 357 StGB	männl: weibl: insg:	2 0 2	0 0 0	0 0 0	0 0 0	0 0 0	0 0 0	0 0 0	0 0 0	0 0 0	0 0 0	0 0 0	0 0 0	0 0 0	0 0 0	0 0 0	1 0 1	0 0 0	0 0 0	0 0 0	1 0 1	2 0 2
6	655006	Falschbeurkundung im Amt	männl: weibl: insg:	1 0 1	0 0 0	0 0 0	0 0 0	0 0 0	0 0 0	0 0 0	0 0 0	0 0 0	0 0 0	0 0 0	0 0 0	0 0 0	0 0 0	0 0 0	0 0 0	0 0 0	0 0 0	1 0 1	1 0 1	
64	655200	Verletzung des Dienstgeheimnisses gemäß § 353b StGB	männl: weibl: insg:	1 0 1	0 0 0	0 0 0	0 0 0	0 0 0	0 0 0	0 0 0	0 0 0	0 0 0	0 0 0	0 0 0	0 0 0	0 0 0	0 0 0	0 0 0	1 0 1	0 0 0	0 0 0	0 0 0	1 0 1	1 0 1
4	660000	Strafbarer Eigennutz §§ 284, 285, 287-293, 297 StGB	männl: weibl: insg:	3 0 3	0 0 0	0 0 0	0 0 0	0 0 0	0 0 0	0 0 0	0 0 0	0 0 0	0 0 0	0 0 0	0 0 0	0 0 0	0 0 0	0 0 0	0 0 0	1 0 1	2 0 2	0 0 0	3 0 3	
4	662000	Wilderei §§ 292, 293 StGB	männl: weibl: insg:	3 0 3	0 0 0	0 0 0	0 0 0	0 0 0	0 0 0	0 0 0	0 0 0	0 0 0	0 0 0	0 0 0	0 0 0	0 0 0	0 0 0	0 0 0	0 0 0	1 0 1	2 0 2	0 0 0	3 0 3	

Schlüssel der Tat	Straftat	Sexus	TV insge- samt	Kinder						Jugendliche			Heran- w. 18 < 21	Erwachsene ab 21 Jahre										
									< 14			14 < 18		< 21			21 < 25						>= 21	
				< 6	6 < 8	8 < 10	10 < 12	12 < 14		14 < 16	16 < 18				21 < 23	23 < 25		25 < 30	30 < 40	40 < 50	50 < 60	>= 60		
				5	6	7	8	9	10	11	12	13		14	15	16	17	18	19	20	21	22	23	24
6	662001	Fischwilderei	männl: weibl: insg:	3 0 3	0 0 0	0 0 0	0 0 0	0 0 0	0 0 0	0 0 0	0 0 0	0 0 0	0 0 0	0 0 0	0 0 0	0 0 0	0 0 0	0 0 0	0 0 0	1 0 1	2 0 2	0 0 0	3 0 3	
4	670000	Alle sonstigen Straftaten gemäß StGB - ohne Verkehrsdelikte	männl: weibl: insg:	233 99 332	0 0 0	1 0 1	1 0 1	3 1 4	11 0 11	16 1 17	8 3 11	14 4 18	22 7 29	21 4 25	59 12 71	7 4 11	13 1 14	20 5 25	30 9 39	42 27 69	33 21 54	22 14 36	27 11 38	174 87 261
6	670001	Falsche uneidliche Aussage (Falschaussage)	männl: weibl: insg:	0 5 5	0 0 0	0 0 0	0 0 0	0 0 0	0 0 0	0 0 0	0 0 1	0 1 1	0 1 0	0 0 1	0 1 0	0 0 0	0 0 0	0 0 0	0 0 0	0 1 1	0 1 2	0 2 0	0 4 4	
6	670003	Falsche Versicherung an Eides statt	männl: weibl: insg:	3 2 5	0 0 0	0 0 0	0 0 0	0 0 0	0 0 0	0 0 0	0 0 0	0 0 0	0 0 0	0 0 0	0 0 0	0 0 0	0 0 0	0 0 0	0 0 0	0 1 2	1 1 2	1 0 1	0 0 0	3 2 5
6	670007	Falsche Verdächtigung	männl: weibl: insg:	8 8 16	0 0 0	0 0 0	0 0 0	0 0 0	0 0 0	0 0 0	1 0 1	1 0 1	2 0 2	0 0 0	2 0 2	0 1 1	0 0 0	0 1 1	0 0 0	1 0 3	0 3 4	3 1 3	1 2 3	6 8 14
6	670017	Verletzung des Briefgeheimnisses	männl: weibl: insg:	1 2 3	0 0 0	0 0 0	0 0 0	0 0 0	0 0 0	0 0 0	0 0 0	0 0 0	0 0 0	0 0 0	0 0 0	0 0 0	0 0 0	0 0 0	0 0 0	0 1 2	0 1 1	0 0 0	0 0 0	1 2 3
6	670025	Gefährliche Eingriffe in den Straßenverkehr	männl: weibl: insg:	3 0 3	0 0 0	0 0 0	0 0 0	0 0 0	0 0 0	0 0 0	0 0 0	0 0 0	0 0 0	0 0 0	0 0 0	0 0 0	1 0 1	1 0 1	0 0 0	0 0 0	1 0 1	1 0 1	0 0 0	3 0 3
6	670032	Unterlassene Hilfeleistung	männl: weibl: insg:	0 1 1	0 0 0	0 0 0	0 0 0	0 0 0	0 0 0	0 0 0	0 0 0	0 0 0	0 0 0	0 0 0	0 0 0	0 0 0	0 0 0	0 0 0	0 0 0	0 0 0	0 1 1	0 0 0	0 0 0	0 1 1
6	670034	Verletzung des höchstpersönlichen Lebensbereiches durch Bildaufnahmen	männl: weibl: insg:	5 1 6	0 0 0	0 0 0	0 0 0	0 0 0	0 0 0	0 0 0	0 0 0	1 0 1	1 0 1	1 0 1	2 0 2	1 0 1	0 0 0	1 0 1	2 0 2	0 0 0	0 1 1	0 0 0	0 0 0	3 1 4
64	671000	Verletzung der Unterhaltspflicht gemäß § 170 StGB	männl: weibl: insg:	4 0 4	0 0 0	0 0 0	0 0 0	0 0 0	0 0 0	0 0 0	0 0 0	0 0 0	0 0 0	0 0 0	0 0 0	0 0 0	0 0 0	0 0 0	0 0 0	2 0 2	1 0 1	1 0 1	0 0 0	4 0 4
64	672000	Verletzung der Fürsorge- oder Erziehungspflicht gemäß § 171 StGB	männl: weibl: insg:	1 1 2	0 0 0	0 0 0	0 0 0	0 0 0	0 0 0	0 0 0	0 0 0	0 0 0	0 0 0	0 0 0	0 0 0	0 0 0	0 0 0	0 0 0	0 0 0	0 1 1	0 0 0	1 0 1	0 0 0	1 1 2
4	673000	Beleidigung §§ 185-187, 189 StGB	männl: weibl: insg:	111 60 171	0 0 0	1 0 1	0 0 0	1 0 1	7 0 7	9 0 9	1 1 2	4 3 7	5 4 9	7 1 8	21 5 26	3 1 4	4 1 5	7 2 9	15 7 22	20 15 35	18 12 30	12 10 22	18 9 27	90 55 145
6	673010	Beleidigung ohne sexuelle Grundlage	männl: weibl: insg:	86 36 122	0 0 0	1 0 1	0 0 0	1 0 1	7 0 7	9 0 9	1 1 2	4 3 7	5 4 9	4 1 5	18 5 23	2 1 3	4 1 5	6 2 8	12 5 17	17 6 23	12 5 17	7 6 13	14 7 21	68 31 99
6	673020	Üble Nachrede ohne sexuelle Grundlage	männl: weibl: insg:	2 9 11	0 0 0	0 0 0	0 0 0	0 0 0	0 0 0	0 0 0	0 0 0	0 0 0	0 0 0	0 0 0	0 0 0	0 0 0	0 0 0	0 0 0	0 0 0	0 5 5	1 2 3	0 2 2	0 2 1	2 9 11
6	673030	Verleumdung ohne sexuelle Grundlage	männl: weibl: insg:	10 15 25	0 0 0	0 0 0	0 0 0	0 0 0	0 0 0	0 0 0	0 0 0	0 0 0	0 0 0	1 0 1	1 0 1	0 0 0	0 1 1	0 2 2	0 4 6	2 5 7	2 5 7	3 2 5	2 1 3	9 15 24
4	673100	Beleidigung auf sexueller Grundlage §§ 185-187, 189 StGB	männl: weibl: insg:	15 4 19	0 0 0	0 0 0	0 0 0	0 0 0	0 0 0	0 0 0	0 0 0	0 0 0	0 0 0	2 1 3	2 1 3	1 0 1	0 0 0	1 0 1	3 0 3	3 1 4	3 1 4	2 1 2	1 0 2	13 3 16

Schlüssel der Tat	Straftat	Sexus	TV insge- samt	Kinder						Jugendliche			Heran- w. 18 < 21	Erwachsene ab 21 Jahre										
									< 14			14 < 18		< 21			21 < 25					>= 21		
				< 6	6 < 8	8 < 10	10 < 12	12 < 14		14 < 16	16 < 18			21 < 23	23 < 25		25 < 30	30 < 40	40 < 50	50 < 60	>= 60			
				5	6	7	8	9	10	11	12	13		14	15	16	17	18	19	20	21	22	23	24
6	673110	Beleidigung auf sexueller Grundlage	männl: weibl: insg:	14 4 18	0 0 0	0 0 0	0 0 0	0 0 0	0 0 0	0 0 0	0 0 0	0 0 0	2 1 3	2 1 3	1 0 1	0 0 0	1 0 1	2 0 2	3 1 4	3 1 4	2 0 2	1 1 2	12 3 15	
6	673130	Verleumdung auf sexueller Grundlage	männl: weibl: insg:	1 0 1	0 0 0	0 0 0	0 0 0	0 0 0	0 0 0	0 0 0	0 0 0	0 0 0	0 0 0	0 0 0	0 0 0	0 0 0	0 0 0	1 0 1	0 0 0	0 0 0	0 0 0	0 0 0	1 0 1	
4	674000	Sachbeschädigung §§ 303-305a StGB	männl: weibl: insg:	111 21 132	0 0 0	0 0 0	1 1 3	2 1 6	6 1 10	9 2 8	6 0 11	11 2 19	17 3 17	14 6 46	40 2 6	4 0 8	8 2 14	12 2 18	15 3 26	20 6 12	9 3 7	7 0 7	8 1 9	71 15 86
4	674010	Sachbeschädigung gemäß § 303 StGB ohne Schl. 6741 00 u. 6743 00	männl: weibl: insg:	88 16 104	0 0 0	0 0 0	1 1 3	2 1 5	5 1 9	8 1 4	4 0 10	10 0 14	14 0 17	13 3 16	35 4 39	3 2 5	4 0 4	7 2 9	10 1 11	17 5 22	7 3 10	6 0 6	6 1 7	53 12 65
6	674011	Sachbeschädigung durch Graffiti ohne Schl. 674111 u. 674311	männl: weibl: insg:	2 0 2	0 0 0	0 0 0	0 0 0	0 0 0	0 0 0	0 0 0	0 0 0	0 0 0	0 0 0	1 0 1	1 0 1	0 0 0	0 0 0	0 0 0	1 0 1	0 0 0	0 0 0	0 0 0	0 0 0	1 0 1
6	674012	Sachbeschädigung durch Feuer ohne Schl. 674312	männl: weibl: insg:	13 0 13	0 0 0	0 0 0	0 0 2	2 1 3	1 3 4	3 2 5	2 0 4	4 0 6	6 0 1	1 0 1	10 0 10	0 0 0	0 0 0	0 0 0	1 0 1	0 0 1	0 0 1	0 0 0	1 0 1	3 0 3
6	674019	Sonstige Sachbeschädigung ohne Schl. 674119 u. 674319	männl: weibl: insg:	80 16 96	0 0 0	0 0 0	1 1 1	0 1 5	6 1 7	6 0 7	4 0 4	9 0 9	13 0 13	11 3 14	30 4 34	3 2 5	4 0 4	7 2 9	9 1 10	17 5 22	6 3 9	6 0 6	5 1 6	50 12 62
4	674020	Gemeinschaftliche Sachbeschädigung ohne Schl. 6743 20	männl: weibl: insg:	4 0 4	0 0 0	0 0 0	0 0 0	0 0 0	0 0 0	0 0 0	0 0 0	0 0 1	1 0 1	0 0 0	1 0 1	0 0 0	3 0 3	3 0 3	0 0 0	0 0 0	0 0 0	0 0 0	0 0 0	3 0 3
6	674029	Sonstige gemeinschaftliche Sachbeschädigung ohne Schl. 674329	männl: weibl: insg:	4 0 4	0 0 0	0 0 0	0 0 0	0 0 0	0 0 0	0 0 0	0 0 0	1 0 1	1 0 1	0 0 0	1 0 1	0 0 0	3 0 3	3 0 3	0 0 0	0 0 0	0 0 0	0 0 0	0 0 0	3 0 3
4	674100	Sachbeschädigung an Kfz	männl: weibl: insg:	16 6 22	0 0 0	0 0 0	0 0 0	1 0 1	1 0 1	0 0 1	2 1 3	2 1 3	1 2 4	4 2 6	1 1 2	0 0 0	0 1 0	1 2 3	1 2 3	4 1 5	3 0 3	1 0 1	2 0 2	12 4 16
6	674119	Sonstige Sachbeschädigung an Kfz	männl: weibl: insg:	16 6 22	0 0 0	0 0 0	0 0 0	1 0 1	1 0 1	0 0 1	2 1 3	2 1 3	1 2 4	4 2 6	1 1 2	0 0 0	0 1 0	1 2 3	1 2 3	4 1 5	3 0 3	1 0 1	2 0 2	12 4 16
4	674200	Datenveränderung, Computersabotage §§ 303a, 303b StGB	männl: weibl: insg:	1 0 1	0 0 0	0 0 0	0 0 0	0 0 0	0 0 0	0 0 0	0 0 0	0 0 0	0 0 0	1 0 1	1 0 1	0 0 0	0 0 0	0 0 0	0 0 0	0 0 0	0 0 0	0 0 0	0 0 0	0 0 0
6	674210	Datenveränderung	männl: weibl: insg:	1 0 1	0 0 0	0 0 0	0 0 0	0 0 0	0 0 0	0 0 0	0 0 0	0 0 0	0 0 0	1 0 1	1 0 1	0 0 0	0 0 0	0 0 0	0 0 0	0 0 0	0 0 0	0 0 0	0 0 0	0 0 0
4	674300	Sonstige Sachbeschädigung auf Straßen, Wegen oder Plätzen	männl: weibl: insg:	15 1 16	0 0 0	0 0 0	0 0 0	1 0 1	1 0 1	3 1 4	4 1 4	7 0 8	1 1 1	9 1 10	0 0 0	1 0 1	1 0 1	1 0 1	4 0 4	1 0 1	0 0 0	0 0 0	0 0 0	6 0 6
4	674310	Sonstige Sachbeschädigung auf Straßen, Wegen oder Plätzen gemäß § 303 StGB	männl: weibl: insg:	15 1 16	0 0 0	0 0 0	0 0 0	1 0 1	1 1 1	3 1 4	4 1 4	7 0 8	1 1 1	9 1 10	0 0 0	1 0 1	1 0 1	1 0 1	4 0 4	1 0 1	0 0 0	0 0 0	0 0 0	6 0 6
6	674312	Sonstige Sachbeschädigung durch Feuer auf Straßen, Wegen oder Plätzen	männl: weibl: insg:	4 0 4	0 0 0	0 0 0	0 0 0	0 0 0	0 0 0	0 0 0	1 0 1	3 0 3	4 0 4	0 0 0	4 0 4	0 0 0	0 0 0	0 0 0	0 0 0	0 0 0	0 0 0	0 0 0	0 0 0	0 0 0

Schlüssel der Tat	Straftat	Sexus	TV insgesamt	Kinder						Jugendliche			Heranw.	< 21	Erwachsene ab 21 Jahre											
									< 14			14 < 18											>= 21			
				< 6	6 < 8	8 < 10	10 < 12	12 < 14		14 < 16	16 < 18				18 < 21		21 < 23	23 < 25	21 < 25	25 < 30	30 < 40	40 < 50	50 < 60	>= 60		
				5	6	7	8	9	10	11	12	13			14	15	16	17	18	19	20	21	22	23	24	
6	674319	Sonstige Sachbeschädigung auf Straßen, Wegen oder Plätzen	männl: weibl: insg:	11 1 12	0 0 0	0 0 0	0 0 0	0 0 0	1 0 1	1 0 1	2 1 3	1 0 1	3 1 4	1 0 1	5 0 6	0 0 0	1 0 1	1 0 1	4 0 4	1 0 1	0 0 0	0 0 0	0 0 0	0 0 0	6 0 6	
4	676000	Straftaten gegen die Umwelt §§ 324, 324a, 325-330a StGB	männl: weibl: insg:	2 0 2	0 0 0	0 0 0	0 0 0	0 0 0	0 0 0	0 0 0	0 0 0	0 0 0	0 0 0	0 0 0	0 0 0	0 0 0	0 0 0	0 0 0	0 0 0	1 0 1	0 0 0	0 0 0	1 0 1	0 0 0	2 0 2	
4	676400	Unerlaubter Umgang mit Abfällen § 326 außer Abs. 2 StGB	männl: weibl: insg:	2 0 2	0 0 0	0 0 0	0 0 0	0 0 0	0 0 0	0 0 0	0 0 0	0 0 0	0 0 0	0 0 0	0 0 0	0 0 0	0 0 0	0 0 0	0 0 0	1 0 1	0 0 0	0 0 0	1 0 1	0 0 0	2 0 2	
4	676410	Unerlaubter Umgang mit Abfällen § 326 Abs. 1	männl: weibl: insg:	2 0 2	0 0 0	0 0 0	0 0 0	0 0 0	0 0 0	0 0 0	0 0 0	0 0 0	0 0 0	0 0 0	0 0 0	0 0 0	0 0 0	0 0 0	0 0 0	1 0 1	0 0 0	0 0 0	1 0 1	0 0 0	2 0 2	
6	676411	Unerlaubter Umgang mit Abfällen gemäß § 326 Abs. 1 StGB	männl: weibl: insg:	2 0 2	0 0 0	0 0 0	0 0 0	0 0 0	0 0 0	0 0 0	0 0 0	0 0 0	0 0 0	0 0 0	0 0 0	0 0 0	0 0 0	0 0 0	0 0 0	1 0 1	0 0 0	0 0 0	1 0 1	0 0 0	2 0 2	
4	678000	Ausspähen, Abfangen von Daten einschl. Vorbereitungshandlungen und Datenhehlerei §§ 202a, 202b, 202c, 202d StGB	männl: weibl: insg:	1 0 1	0 0 0	0 0 0	0 0 0	0 0 0	0 0 0	0 0 0	0 0 0	0 0 0	0 0 0	0 0 0	0 0 0	0 0 0	0 0 0	0 0 0	0 0 0	0 0 0	0 0 0	0 0 0	1 0 1	0 0 0	0 0 0	1 0 1
6	678010	Ausspähen von Daten gemäß § 202a StGB	männl: weibl: insg:	1 0 1	0 0 0	0 0 0	0 0 0	0 0 0	0 0 0	0 0 0	0 0 0	0 0 0	0 0 0	0 0 0	0 0 0	0 0 0	0 0 0	0 0 0	0 0 0	0 0 0	0 0 0	0 0 0	1 0 1	0 0 0	0 0 0	1 0 1
4	700000	Strafrechtliche Nebengesetze	männl: weibl: insg:	255 53 308	0 1 1	1 0 1	0 1 0	0 0 0	3 0 3	4 2 6	18 6 24	26 9 35	44 15 59	44 5 49	92 22 114	13 4 17	14 4 18	27 8 35	54 7 61	56 9 65	14 3 17	8 1 9	4 3 7	4 1 7	163 31 194	
4	710000	Straftaten gegen strafrechtliche Nebengesetze auf dem Wirtschaftssektor	männl: weibl: insg:	10 5 15	0 0 0	0 0 0	0 0 0	0 0 0	0 0 0	0 0 0	0 0 0	1 0 1	1 0 1	0 0 0	1 0 1	0 0 0	0 1 1	0 1 1	0 0 0	1 0 1	0 1 1	1 1 2	6 1 7	1 2 3	1 0 3	9 5 14
4	712000	Straftaten nach AktG, GenG, GmbHG, HGB, Rechnungslegungsg, Umwandlungsg	männl: weibl: insg:	3 2 5	0 0 0	0 0 0	0 0 0	0 0 0	0 0 0	0 0 0	0 0 0	0 0 0	0 0 0	0 0 0	0 0 0	0 0 0	0 0 0	0 0 0	0 0 0	0 0 0	0 0 0	0 1 1	3 1 4	0 0 0	0 0 0	3 2 5
64	712200	Insolvenzverschleppung gemäß § 15a InsO	männl: weibl: insg:	3 2 5	0 0 0	0 0 0	0 0 0	0 0 0	0 0 0	0 0 0	0 0 0	0 0 0	0 0 0	0 0 0	0 0 0	0 0 0	0 0 0	0 0 0	0 0 0	0 0 0	0 1 1	3 1 4	0 0 0	0 0 0	3 2 5	
4	715000	Straftaten im Zusammenhang mit Urheberrechtsbestimmungen (UrheberrechtsG, MarkenG, § 17 UWG, DesignG, GebrauchsmusterG, KunsturheberrechtsG, PatentG, HalbleiterschutzG)	männl: weibl: insg:	4 1 5	0 0 0	0 0 0	0 0 0	0 0 0	0 0 0	0 0 0	0 0 0	0 0 0	1 0 1	1 0 1	0 0 0	1 0 1	0 1 1	0 1 1	0 0 0	1 0 1	0 0 0	1 0 1	1 0 1	1 0 1	0 0 0	3 1 4
6	715040	Kunsturheberrechtsgesetz	männl: weibl: insg:	3 1 4	0 0 0	0 0 0	0 0 0	0 0 0	0 0 0	0 0 0	0 0 0	1 0 1	1 0 1	0 0 0	1 0 1	0 0 0	0 1 1	0 0 0	0 0 0	1 0 1	0 0 0	1 0 1	1 0 1	0 0 0	0 0 0	2 1 3
6	715050	Straftat nach dem Urheberrechtsgesetz - sonstige Verstöße (ohne Schl. 715100 u. 715200)	männl: weibl: insg:	1 0 1	0 0 0	0 0 0	0 0 0	0 0 0	0 0 0	0 0 0	0 0 0	0 0 0	0 0 0	0 0 0	0 0 0	0 0 0	0 0 0	0 0 0	0 0 0	1 0 1	0 0 0	0 0 0	0 0 0	0 0 0	0 0 0	1 0 1
4	716000	Straftaten im Zusammenhang mit Lebens- und Arzneimitteln (z.B. Lebensmittel- und Futtermittelgesetzbuch, ArzneimittelG, WeinG)	männl: weibl: insg:	1 1 2	0 0 0	0 0 0	0 0 0	0 0 0	0 0 0	0 0 0	0 0 0	0 0 0	0 0 0	0 0 0	0 0 0	0 0 0	0 0 0	0 0 0	0 0 0	0 0 0	0 0 0	0 0 0	0 0 0	0 0 0	1 1 2	1 1 2
4	716400	Straftaten nach dem Arzneimittelgesetz (AMG)	männl: weibl: insg:	1 1 2	0 0 0	0 0 0	0 0 0	0 0 0	0 0 0	0 0 0	0 0 0	0 0 0	0 0 0	0 0 0	0 0 0	0 0 0	0 0 0	0 0 0	0 0 0	0 0 0	0 0 0	0 0 0	0 0 0	0 0 0	1 1 2	1 1 2

Schlüssel der Tat	Straftat	Sexus	TV insgesamt	Kinder						Jugendliche			Heranw.	< 21	Erwachsene ab 21 Jahre									
									< 14			14 < 18					21 < 25						>= 21	
				< 6	6 < 8	8 < 10	10 < 12	12 < 14		14 < 16	16 < 18				18 < 21	21 < 23		23 < 25	25 < 30	30 < 40	40 < 50	50 < 60		>= 60
				1	2	3	4	5	6	7	8	9			10	11	12	13	14	15	16	17	18	19
4	716430	Arzneimittel in der illegalen Verteilernetz (AMidillegV)	männl.: weibl.: insg.	1 0 1	0 0 0	0 0 0	0 0 0	0 0 0	0 0 0	0 0 0	0 0 0	0 0 0	0 0 0	0 0 0	0 0 0	0 0 0	0 0 0	0 0 0	0 0 0	0 0 0	0 0 0	0 0 0	1 0 1	1 0 1
6	716433	Inverkehrbringen nicht zugelassener Arzneimittel, Illegaler Handel oder Abgabe von verschreibungspflichtigen Arzneimitteln gemäß §§ 96 Ziffer 5, 95 (1) 4 (AMidillegV)	männl.: weibl.: insg.	1 0 1	0 0 0	0 0 0	0 0 0	0 0 0	0 0 0	0 0 0	0 0 0	0 0 0	0 0 0	0 0 0	0 0 0	0 0 0	0 0 0	0 0 0	0 0 0	0 0 0	0 0 0	0 0 0	1 0 1	1 0 1
6	716460	Straftaten nach dem AMG gemäß § 95 (1) 2, 3, 5, 5a	männl.: weibl.: insg.	0 1 1	0 0 0	0 0 0	0 0 0	0 0 0	0 0 0	0 0 0	0 0 0	0 0 0	0 0 0	0 0 0	0 0 0	0 0 0	0 0 0	0 0 0	0 0 0	0 0 0	0 0 0	0 0 0	1 0 1	0 1 1
4	719000	Sonstige Straftaten (Nebengesetze) auf dem Wirtschaftssektor (z.B. Rennwett- und Lotterieg, UWG ohne § 17, Versicherungsaufsichtsg, WirtschaftsstrafG, Gewerbeordnung)	männl.: weibl.: insg.	2 1 3	0 0 0	0 0 0	0 0 0	0 0 0	0 0 0	0 0 0	0 0 0	0 0 0	0 0 0	0 0 0	0 0 0	0 0 0	0 0 0	0 0 0	0 0 0	0 0 0	2 0 2	0 1 1	0 1 3	2 1 3
64	719200	Straftaten nach UWG ohne § 17	männl.: weibl.: insg.	2 1 3	0 0 0	0 0 0	0 0 0	0 0 0	0 0 0	0 0 0	0 0 0	0 0 0	0 0 0	0 0 0	0 0 0	0 0 0	0 0 0	0 0 0	0 0 0	0 0 0	2 0 2	0 1 1	0 1 3	2 1 3
4	720000	Straftaten gegen sonstige strafrechtliche Nebengesetze-ohne Verkehrsdelikte-	männl.: weibl.: insg.	53 8 61	0 1 1	1 0 1	0 1 0	0 0 0	0 0 0	1 2 3	4 0 4	2 1 3	6 1 7	6 0 6	13 3 16	2 1 3	3 0 3	5 1 6	13 1 14	14 2 16	3 1 4	2 0 2	3 0 3	40 5 45
6	720002	Versammlungsgesetze des Bundes und der Länder	männl.: weibl.: insg.	2 0 2	0 0 0	0 0 0	0 0 0	0 0 0	0 0 0	0 0 0	0 0 0	0 0 0	0 0 0	1 0 1	1 0 1	0 0 0	1 0 1	0 0 0	0 0 0	0 0 0	0 0 0	0 0 0	0 0 0	1 0 1
6	720011	Straftaten gemäß § 4 Gewaltschutzgesetz	männl.: weibl.: insg.	4 0 4	0 0 0	0 0 0	0 0 0	0 0 0	0 0 0	0 0 0	0 0 0	0 0 0	0 0 0	0 0 0	0 0 0	0 0 0	0 0 0	0 0 0	3 0 3	0 0 0	0 0 0	0 0 0	1 0 1	4 0 4
4	725000	Straftaten gegen das Aufenthalts-, das Asyl- und das Freizügigkeitsgesetz/EU	männl.: weibl.: insg.	12 5 17	0 1 1	1 0 1	0 1 0	0 0 0	0 0 0	1 2 3	3 0 3	1 1 2	4 1 5	0 0 0	5 3 8	0 0 0	1 0 1	1 0 2	1 1 2	2 1 3	2 0 2	0 0 0	1 0 1	7 2 9
4	725200	Einschleusen von Ausländern gemäß § 96 Aufenthaltsgesetz	männl.: weibl.: insg.	3 0 3	0 0 0	0 0 0	0 0 0	0 0 0	0 0 0	0 0 0	0 0 0	0 0 0	0 0 0	0 0 0	0 0 0	0 0 0	0 0 0	0 0 0	0 0 0	0 0 0	1 0 1	0 0 0	0 0 0	1 0 1
6	725210	Einschleusen von Ausländern gemäß § 96 Abs. 1 und 4 Aufenthaltsgesetz	männl.: weibl.: insg.	3 0 3	0 0 0	0 0 0	0 0 0	0 0 0	0 0 0	0 0 0	0 0 0	0 0 0	0 0 0	0 0 0	0 0 0	0 0 0	0 0 0	0 0 0	1 0 1	1 0 1	0 0 0	0 0 0	1 0 1	3 0 3
64	725700	Unerlaubter Aufenthalt gemäß § 95 Abs. 1 Nr. 1, 2 und Abs. 2 Nr. 1b Aufenthaltsgesetz	männl.: weibl.: insg.	9 5 14	0 1 1	1 0 1	0 1 0	0 0 0	0 2 3	1 0 3	3 0 3	1 1 2	4 1 5	0 0 0	5 3 8	0 0 0	1 0 1	1 0 2	1 1 2	1 1 2	1 0 1	0 0 0	0 0 0	4 2 6
6	725710	Unerlaubter Aufenthalt gemäß § 95 Abs. 1 Nr. 1 und 2 Aufenthaltsgesetz	männl.: weibl.: insg.	9 5 14	0 1 1	1 0 1	0 1 0	0 0 0	0 2 3	1 0 3	3 0 3	1 1 2	4 1 5	0 0 0	5 3 8	0 0 0	1 0 1	1 0 2	1 1 2	1 0 1	0 0 0	0 0 0	0 0 0	4 2 6
6	725711	Unerlaubter Aufenthalt ohne unerlaubte Einreise	männl.: weibl.: insg.	1 0 1	0 0 0	0 0 0	0 0 0	0 0 0	0 0 0	0 0 0	0 0 0	0 0 0	0 0 0	0 0 0	0 0 0	0 0 0	1 0 1	1 0 1	0 0 0	0 0 0	0 0 0	0 0 0	0 0 0	1 0 1
6	725712	Unerlaubter Aufenthalt nach unerlaubter/ungeklärter Einreise	männl.: weibl.: insg.	8 5 13	0 1 1	1 0 1	0 1 0	0 0 0	0 2 3	1 0 3	3 0 3	1 1 2	4 1 5	0 0 0	5 3 8	0 0 0	0 0 0	0 0 0	1 1 2	1 0 1	1 0 1	0 0 0	0 0 0	3 2 5
4	726000	Straftaten gegen das Sprengstoff-, das Waffen- und das Kriegswaffenkontrollgesetz	männl.: weibl.: insg.	35 3 38	0 0 0	0 0 0	0 0 0	0 0 0	0 0 0	0 0 0	1 0 1	1 0 1	2 0 2	5 0 5	7 0 7	1 1 2	2 0 2	3 1 4	12 0 12	9 1 10	1 1 2	2 0 2	1 0 1	28 3 31

Schlüssel der Tat	Straftat	Sexus	TV insge- samt	Kinder						Jugendliche			Heran- w. 18 < 21	Erwachsene ab 21 Jahre											
									< 14			14 < 18		< 21			21 < 25						>= 21		
				< 6	6 < 8	8 < 10	10 < 12	12 < 14		14 < 16	16 < 18				21 < 23	23 < 25		25 < 30	30 < 40	40 < 50	50 < 60	>= 60			
				1	2	3	4	5	6	7	8	9		10	11	12	13	14	15	16	17	18	19	20	21
64	726100	Straftaten gegen das Sprengstoffgesetz	männl: weibl: insg:	3 0 3	0 0 0	0 0 0	0 0 0	0 0 0	0 0 0	0 0 0	0 0 0	0 0 0	0 0 0	0 0 0	0 0 0	0 0 0	0 0 0	3 0 3	0 0 0	0 0 0	0 0 0	0 0 0	0 0 0	3 0 3	
64	726200	Straftaten gegen das Waffengesetz	männl: weibl: insg:	32 3 35	0 0 0	0 0 0	0 0 0	0 0 0	0 0 0	0 0 0	1 0 1	1 0 1	2 0 5	5 0 7	7 0 7	1 0 2	2 0 2	3 1 4	9 0 9	9 1 10	1 1 2	2 0 2	1 0 1	1 0 1	25 3 28
64	730000	Rauschgiftdelikte -Betäubungsmittelgesetz- (soweit nicht bereits mit anderer Schlüsselzahl erfasst)	männl: weibl: insg:	210 39 249	0 0 0	0 0 0	0 0 0	0 0 0	3 0 3	3 6 21	15 8 32	24 14 53	39 14 46	41 5 102	83 19 15	12 3 14	11 3 14	23 6 29	46 6 52	48 7 55	10 1 11	0 0 0	0 0 0	0 0 0	127 20 147
64	731000	Allgemeine Verstöße gemäß § 29 BtMG(soweit nicht unter 7340 pp. zu erfassen)	männl: weibl: insg:	175 30 205	0 0 0	0 0 0	0 0 0	0 0 0	3 0 3	3 5 18	13 7 28	21 7 46	34 4 40	36 16 40	73 16 89	11 2 13	8 2 10	19 4 23	34 3 37	41 7 48	8 0 8	0 0 0	0 0 0	0 0 0	102 14 116
64	731200	Allgemeiner Verstoß mit Kokain einschl. Crack	männl: weibl: insg:	1 0 1	0 0 0	0 0 0	0 0 0	0 0 0	0 0 0	0 0 0	0 0 0	0 0 0	0 0 0	0 0 0	0 0 0	0 0 0	0 0 0	0 0 0	0 0 0	1 0 1	0 0 0	0 0 0	0 0 0	0 0 0	1 0 1
6	731202	Allgemeiner Verstoß mit Kokain	männl: weibl: insg:	1 0 1	0 0 0	0 0 0	0 0 0	0 0 0	0 0 0	0 0 0	0 0 0	0 0 0	0 0 0	0 0 0	0 0 0	0 0 0	0 0 0	0 0 0	0 0 0	1 0 1	0 0 0	0 0 0	0 0 0	0 0 0	1 0 1
64	731600	Allgemeiner Verstoß mit Amphetamin und seine Derivate in Pulver- oder flüssiger sowie in Tabletten- bzw. Kapselform (Ecstasy)	männl: weibl: insg:	32 5 37	0 0 0	0 0 0	0 0 0	0 0 0	0 0 0	1 1 2	2 0 2	3 1 4	9 1 10	12 2 14	2 0 2	2 0 2	4 0 4	4 0 4	10 3 13	2 0 2	0 0 0	0 0 0	0 0 0	0 0 0	20 3 23
6	731601	Allgemeiner Verstoß mit Amphetamin in Pulver- oder flüssiger Form	männl: weibl: insg:	26 4 30	0 0 0	0 0 0	0 0 0	0 0 0	0 0 0	0 1 1	0 0 0	0 1 1	9 1 10	9 2 11	2 0 2	2 0 2	4 0 4	3 0 3	8 2 10	2 0 2	0 0 0	0 0 0	0 0 0	0 0 0	17 2 19
6	731602	Allgemeiner Verstoß mit Amphetamin in Tabletten- bzw. Kapselform (Ecstasy)	männl: weibl: insg:	6 1 7	0 0 0	0 0 0	0 0 0	0 0 0	0 0 0	1 0 1	2 0 2	3 0 3	0 0 0	3 0 3	0 0 0	0 0 0	0 0 0	1 0 1	2 1 3	0 0 0	0 0 0	0 0 0	0 0 0	0 0 0	3 1 4
64	731700	Allgemeiner Verstoß mit Methamphetamin in Pulver-, kristalliner oder flüssiger sowie in Tabletten- bzw. Kapselform	männl: weibl: insg:	36 5 41	0 0 0	0 0 0	0 0 0	0 0 0	0 0 0	0 1 1	0 0 0	0 0 1	2 1 3	2 0 4	2 0 2	1 0 1	3 0 3	11 2 13	16 1 17	4 0 4	0 0 0	0 0 0	0 0 0	0 0 0	34 3 37
6	731701	Allgemeiner Verstoß Methamphetamin in Pulver- oder flüssiger Form	männl: weibl: insg:	1 0 1	0 0 0	0 0 0	0 0 0	0 0 0	0 0 0	0 0 0	0 0 0	0 0 0	0 0 0	0 0 0	0 0 0	1 0 1	0 0 0	1 0 1	0 0 0	0 0 0	0 0 0	0 0 0	0 0 0	0 0 0	1 0 1
6	731702	Allgemeiner Verstoß Methamphetamin in kristalliner Form (Crystal)	männl: weibl: insg:	35 4 39	0 0 0	0 0 0	0 0 0	0 0 0	0 0 0	0 1 1	0 0 0	0 1 1	2 0 2	2 1 3	2 0 1	1 0 1	2 0 2	11 2 13	16 1 17	4 0 4	0 0 0	0 0 0	0 0 0	0 0 0	33 3 36
6	731703	Allgemeiner Verstoß Methamphetamin in Tabletten- bzw. Kapselform	männl: weibl: insg:	0 1 1	0 0 0	0 0 0	0 0 0	0 0 0	0 0 0	0 0 0	0 0 0	0 0 0	0 0 1	0 1 1	0 0 0	0 0 0	0 0 0	0 0 0	0 0 0	0 0 0	0 0 0	0 0 0	0 0 0	0 0 0	0 0 0
64	731800	Allgemeiner Verstoß mit Cannabis und Zubereitungen	männl: weibl: insg:	114 19 133	0 0 0	0 0 0	0 0 0	0 0 0	3 0 3	3 3 17	14 7 25	18 10 42	32 2 29	27 12 46	62 2 74	7 2 9	6 2 8	13 4 17	21 1 22	16 2 18	2 0 2	0 0 0	0 0 0	0 0 0	52 7 59
64	731900	Allgemeiner Verstoß mit sonstigen Betäubungsmitteln	männl: weibl: insg:	6 1 7	0 0 0	0 0 0	0 0 0	0 0 0	0 0 0	1 0 1	1 0 1	2 0 2	0 0 0	0 0 0	2 0 2	0 0 0	0 0 0	0 0 0	2 0 2	2 1 3	0 0 0	0 0 0	0 0 0	0 0 0	4 1 5
64	732000	Unerlaubter Handel mit und Schmuggel von Rauschgiften gemäß § 29 BtMG	männl: weibl: insg:	29 8 37	0 0 0	0 0 0	0 0 0	0 0 0	0 0 0	3 1 4	3 1 4	6 2 8	7 1 8	13 3 16	1 0 1	1 1 2	2 1 3	6 3 9	6 0 6	2 1 3	0 0 0	0 0 0	0 0 0	0 0 0	16 5 21

Schlüssel der Tat	Straftat	Sexus	TV insgesamt	Kinder						Jugendliche			Heranw.	< 21	Erwachsene ab 21 Jahre									
									< 14			14 < 18						21 < 25						>= 21
				< 6	6 < 8	8 < 10	10 < 12	12 < 14		14 < 16	16 < 18				18 < 21	21 < 23	23 < 25		25 < 30	30 < 40	40 < 50	50 < 60	>= 60	
									5			6						7						8
64	732100	Unerlaubter Handel mit und Schmuggel von Heroin (§ 29 BtMG)	männl: weibl: insg:	1 0 1	0 0 0	0 0 0	0 0 0	0 0 0	0 0 0	0 0 0	0 0 0	0 0 0	0 0 0	0 0 0	0 0 0	0 0 0	0 0 0	0 0 0	1 0 1	0 0 0	0 0 0	0 0 0	0 0 0	1 0 1
6	732110	Unerlaubter Handel mit Heroin (gemäß § 29 BtMG)	männl: weibl: insg:	1 0 1	0 0 0	0 0 0	0 0 0	0 0 0	0 0 0	0 0 0	0 0 0	0 0 0	0 0 0	0 0 0	0 0 0	0 0 0	0 0 0	0 0 0	1 0 1	0 0 0	0 0 0	0 0 0	0 0 0	1 0 1
64	732300	Unerlaubter Handel mit und Schmuggel von LSD (§ 29 BtMG)	männl: weibl: insg:	1 0 1	0 0 0	0 0 0	0 0 0	0 0 0	0 0 0	0 0 0	0 0 0	0 0 0	0 0 0	0 0 0	0 0 0	0 0 0	0 0 0	0 0 0	1 0 1	0 0 0	0 0 0	0 0 0	0 0 0	1 0 1
6	732310	Unerlaubter Handel mit LSD (gemäß § 29 BtMG)	männl: weibl: insg:	1 0 1	0 0 0	0 0 0	0 0 0	0 0 0	0 0 0	0 0 0	0 0 0	0 0 0	0 0 0	0 0 0	0 0 0	0 0 0	0 0 0	0 0 0	1 0 1	0 0 0	0 0 0	0 0 0	0 0 0	1 0 1
64	732600	Unerlaubter Handel mit und Schmuggel von Amphetamin und seine Derivate in Pulver- oder flüssiger sowie in Tabletten- bzw. Kapselform (Ecstasy)	männl: weibl: insg:	5 2 7	0 0 0	0 0 0	0 0 0	0 0 0	0 0 0	1 0 1	0 0 0	1 0 1	0 1 1	1 1 2	0 0 0	0 0 0	0 0 0	2 1 3	2 0 2	0 0 0	0 0 0	0 0 0	0 0 0	4 1 5
6	732610	Unerlaubter Handel mit Amphetamin und seine Derivate in Pulver- oder flüssiger sowie in Tabletten- bzw. Kapselform (Ecstasy)	männl: weibl: insg:	5 2 7	0 0 0	0 0 0	0 0 0	0 0 0	0 0 0	1 0 1	0 0 0	1 0 1	0 1 1	1 1 2	0 0 0	0 0 0	0 0 0	2 1 3	2 0 2	0 0 0	0 0 0	0 0 0	0 0 0	4 1 5
6	732611	Unerlaubter Handel mit Amphetamin in Pulver- oder flüssiger Form	männl: weibl: insg:	4 2 6	0 0 0	0 0 0	0 0 0	0 0 0	0 0 0	0 0 0	0 0 0	0 0 0	1 1 1	1 1 1	0 0 0	0 0 0	0 0 0	2 1 3	2 0 2	0 0 0	0 0 0	0 0 0	0 0 0	4 1 5
6	732612	Unerlaubter Handel mit Amphetamin in Tabletten- bzw. Kapselform (Ecstasy)	männl: weibl: insg:	1 0 1	0 0 0	0 0 0	0 0 0	0 0 0	0 0 0	1 0 1	0 0 0	1 0 1	0 0 0	1 0 0	0 0 0	0 0 0	0 0 0	0 0 0	0 0 0	0 0 0	0 0 0	0 0 0	0 0 0	0 0 0
64	732700	Unerlaubter Handel mit und Schmuggel von Methamphetamin in Pulver-, kristalliner oder flüssiger sowie in Tabletten- bzw. Kapselform	männl: weibl: insg:	5 2 7	0 0 0	0 0 0	0 0 0	0 0 0	0 0 0	0 0 0	0 0 0	0 0 0	1 0 1	1 0 1	0 0 0	0 0 0	0 0 0	1 0 1	2 1 3	0 1 2	0 1 3	0 0 0	0 0 0	4 2 6
6	732710	Unerlaubter Handel mit Methamphetamin in Pulver-, kristalliner oder flüssiger sowie in Tabletten- bzw. Kapselform	männl: weibl: insg:	5 2 7	0 0 0	0 0 0	0 0 0	0 0 0	0 0 0	0 0 0	0 0 0	0 0 0	1 0 1	1 0 1	0 0 0	0 0 0	0 0 0	1 0 1	2 1 3	0 1 2	0 1 3	0 0 0	0 0 0	4 2 6
6	732712	Unerlaubter Handel mit Methamphetamin in kristalliner Form (Crystal)	männl: weibl: insg:	5 2 7	0 0 0	0 0 0	0 0 0	0 0 0	0 0 0	0 0 0	0 0 0	0 0 0	1 0 1	1 0 1	0 0 0	0 0 0	0 0 0	1 1 2	2 1 3	0 0 0	0 1 3	0 0 0	0 0 0	4 2 6
64	732800	Unerlaubter Handel mit und Schmuggel von Cannabis und Zubereitungen (§ 29 BtMG)	männl: weibl: insg:	19 5 24	0 0 0	0 0 0	0 0 0	0 0 0	0 0 0	3 1 4	3 1 4	6 2 8	6 0 6	12 2 14	1 0 1	1 0 2	2 1 3	3 1 4	1 0 1	1 1 2	0 1 2	0 0 0	0 0 0	7 3 10
6	732810	Unerlaubter Handel mit Cannabis und Zubereitungen (gemäß § 29 BtMG)	männl: weibl: insg:	19 5 24	0 0 0	0 0 0	0 0 0	0 0 0	0 0 0	3 1 4	3 1 4	6 2 8	6 0 6	12 2 14	1 0 1	1 0 2	2 1 3	3 1 4	1 1 2	1 1 2	0 1 2	0 0 0	0 0 0	7 3 10
64	734000	Sonstige Verstöße gegen das BtMG	männl: weibl: insg:	19 1 20	0 0 0	0 0 0	0 0 0	0 0 0	0 0 0	0 0 0	2 0 2	2 0 2	2 0 2	4 0 4	1 1 2	2 0 2	3 1 4	7 0 7	5 0 5	0 0 0	0 0 0	0 0 0	0 0 0	15 1 16
64	734100	Unerlaubter Anbau von Betäubungsmitteln gemäß § 29 Abs. 1 Nr. 1 BtMG	männl: weibl: insg:	3 0 3	0 0 0	0 0 0	0 0 0	0 0 0	0 0 0	0 0 0	1 0 1	1 0 1	0 0 0	1 0 1	0 0 0	0 0 0	0 0 0	1 1 2	1 0 1	0 0 0	0 0 0	0 0 0	0 0 0	2 0 2
64	734500	Abgabe, Verabreichung oder Überlassung von Betäubungsmitteln an Minderjährige § 29a Abs. 1 Nr. 1 - ggf. § 30 Abs. 1 Nr. 2 BtMG	männl: weibl: insg:	4 0 4	0 0 0	0 0 0	0 0 0	0 0 0	0 0 0	0 0 0	0 0 0	0 0 0	0 0 0	0 0 0	0 0 0	2 0 2	2 0 2	1 0 1	1 0 1	0 0 0	0 0 0	0 0 0	0 0 0	4 0 4

Schlüssel der Tat	Straftat	Sexus	TV insgesamt	Kinder						Jugendliche			Heranw.	Erwachsene ab 21 Jahre											
									< 14			14 < 18		< 21			21 < 25						>= 21		
				< 6	6 < 8	8 < 10	10 < 12	12 < 14		14 < 16	16 < 18				18 < 21	21 < 23		23 < 25	25 < 30	30 < 40	40 < 50	50 < 60		>= 60	
				1	2	3	4	5	6	7	8	9		10	11	12	13	14	15	16	17	18	19	20	21
6	734510	Abgabe, Verabreichung oder Überlassung von Betäubungsmitteln an Minderjährige gemäß § 29a Abs. 1 Nr. 1 BtMG	männl: weibl: insg:	3 0 3	0 0 0	0 0 0	0 0 0	0 0 0	0 0 0	0 0 0	0 0 0	0 0 0	0 0 0	0 0 0	0 0 0	2 0 2	2 0 2	0 0 0	1 0 1	0 0 0	0 0 0	0 0 0	0 0 0	3 0 3	
6	734520	Gewerbsmäßige Abgabe, Verabreichung oder Überlassung von Betäubungsmitteln an Minderjährige gemäß § 30 Abs. 1 Nr. 2 BtMG	männl: weibl: insg:	1 0 1	0 0 0	0 0 0	0 0 0	0 0 0	0 0 0	0 0 0	0 0 0	0 0 0	0 0 0	0 0 0	0 0 0	0 0 0	0 0 0	1 0 1	0 0 0	0 0 0	0 0 0	0 0 0	0 0 0	1 0 1	
64	734800	Unerlaubte(r) Handel, Herstellung, Abgabe und Besitz in nicht geringer Menge von Betäubungsmitteln gemäß § 29a Abs. 1 Nr. 2 BtMG	männl: weibl: insg:	12 1 13	0 0 0	0 0 0	0 0 0	0 0 0	0 0 0	0 0 0	0 0 0	1 0 1	1 0 1	2 0 2	3 0 3	1 0 1	0 1 1	1 0 1	5 0 5	3 0 3	0 0 0	0 0 0	0 0 0	0 0 0	9 1 10
6	734810	Unerlaubte(r) Abgabe und Besitz in nicht geringer Menge gemäß § 29a Abs. 1 Nr. 2 BtMG	männl: weibl: insg:	1 0 1	0 0 0	0 0 0	0 0 0	0 0 0	0 0 0	0 0 0	0 0 0	0 0 0	0 0 0	0 0 0	0 0 0	0 0 0	0 0 0	0 0 0	0 0 0	1 0 1	0 0 0	0 0 0	0 0 0	0 0 0	1 0 1
6	734818	Unerlaubte(r) Abgabe und Besitz in nicht geringer Menge von Cannabis und Zubereitungen	männl: weibl: insg:	1 0 1	0 0 0	0 0 0	0 0 0	0 0 0	0 0 0	0 0 0	0 0 0	0 0 0	0 0 0	0 0 0	0 0 0	0 0 0	0 0 0	0 0 0	0 0 0	1 0 1	0 0 0	0 0 0	0 0 0	0 0 0	1 0 1
6	734820	Unerlaubter Handel in nicht geringer Menge gemäß § 29a Abs. 1 Nr. 2 BtMG	männl: weibl: insg:	10 1 11	0 0 0	0 0 0	0 0 0	0 0 0	0 0 0	0 0 0	0 0 0	1 0 1	1 0 1	1 0 1	2 0 2	1 0 1	0 1 1	1 0 1	5 0 5	2 0 2	0 0 0	0 0 0	0 0 0	0 0 0	8 1 9
6	734827	Unerlaubter Handel in nicht geringer Menge von Methamphetamin in Pulver-, kristalliner oder flüssiger sowie in Tabletten- bzw. Kapselform	männl: weibl: insg:	2 1 3	0 0 0	0 0 0	0 0 0	0 0 0	0 0 0	0 0 0	0 0 0	0 0 0	0 0 0	0 0 0	0 0 0	0 1 1	0 0 0	0 1 1	1 0 1	1 0 1	0 0 0	0 0 0	0 0 0	0 0 0	2 1 3
6	734828	Unerlaubter Handel in nicht geringer Menge von Cannabis und Zubereitungen	männl: weibl: insg:	7 0 7	0 0 0	0 0 0	0 0 0	0 0 0	0 0 0	0 0 0	0 0 0	1 0 1	1 0 1	1 0 1	2 0 2	1 0 1	0 0 0	1 0 1	3 0 3	1 0 1	0 0 0	0 0 0	0 0 0	0 0 0	5 0 5
6	734829	Unerlaubter Handel in nicht geringer Menge von sonstigen Betäubungsmitteln	männl: weibl: insg:	1 0 1	0 0 0	0 0 0	0 0 0	0 0 0	0 0 0	0 0 0	0 0 0	0 0 0	0 0 0	0 0 0	0 0 0	0 0 0	0 0 0	0 0 0	1 0 1	0 0 0	0 0 0	0 0 0	0 0 0	0 0 0	1 0 1
6	734840	Unerlaubte Herstellung in nicht geringer Menge gemäß § 29a Abs. 1 Nr. 2 BtMG	männl: weibl: insg:	1 0 1	0 0 0	0 0 0	0 0 0	0 0 0	0 0 0	0 0 0	0 0 0	0 0 0	0 0 0	1 0 1	1 0 1	0 0 0	0 0 0	0 0 0	0 0 0	0 0 0	0 0 0	0 0 0	0 0 0	0 0 0	0 0 0
6	734848	Unerlaubte Herstellung in nicht geringer Menge von Cannabis und Zubereitungen gemäß § 29a Abs. 1 Nr. 2 BtMG	männl: weibl: insg:	1 0 1	0 0 0	0 0 0	0 0 0	0 0 0	0 0 0	0 0 0	0 0 0	0 0 0	0 0 0	1 0 1	1 0 1	0 0 0	0 0 0	0 0 0	0 0 0	0 0 0	0 0 0	0 0 0	0 0 0	0 0 0	0 0 0
64	740000	Straftaten gegen strafrechtliche Nebengesetze auf dem Umwelt- und Verbraucherschutzsektor (neben Schlüssel 716000)	männl: weibl: insg:	0 1 1	0 0 0	0 0 0	0 0 0	0 0 0	0 0 0	0 0 0	0 0 0	0 0 0	0 0 0	0 0 0	0 0 0	0 0 0	0 0 0	0 0 0	0 0 0	0 0 0	0 0 0	0 0 0	0 0 0	0 0 0	0 1 1
64	743000	Straftaten nach dem Bundesnaturschutz-, Tierschutz-, Bundesjagd- und PflanzenschutzG	männl: weibl: insg:	0 1 1	0 0 0	0 0 0	0 0 0	0 0 0	0 0 0	0 0 0	0 0 0	0 0 0	0 0 0	0 0 0	0 0 0	0 0 0	0 0 0	0 0 0	0 0 0	0 0 0	0 0 0	0 0 0	0 0 0	0 0 0	0 1 1
6	743020	Tierschutzgesetz	männl: weibl: insg:	0 1 1	0 0 0	0 0 0	0 0 0	0 0 0	0 0 0	0 0 0	0 0 0	0 0 0	0 0 0	0 0 0	0 0 0	0 0 0	0 0 0	0 0 0	0 0 0	0 0 0	0 0 0	0 0 0	0 0 0	0 1 1	
4	890000	Straftaten insgesamt, jedoch ohne Verstöße gegen das Aufenthalts-, das Asyl- und das Freizügigkeitsgesetz/EU (Schlüssel 7250)	männl: weibl: insg:	1.269 417 1.686	0 0 0	2 0 2	4 0 4	12 3 15	27 3 30	45 6 51	49 22 71	54 18 72	103 40 143	142 24 166	290 70 360	47 17 64	57 13 70	104 30 134	197 56 253	283 120 403	164 65 229	124 41 165	107 35 142	979 347 1.326	
4	891000	Rauschgiftkriminalität	männl: weibl: insg:	210 39 249	0 0 0	0 0 0	0 0 0	3 0 3	3 0 3	15 6 21	24 8 32	39 14 53	41 5 46	83 19 102	12 3 15	11 3 14	23 6 29	46 6 52	48 7 55	10 1 11	0 0 0	0 0 0	0 0 0	127 20 147	

Schlüssel der Tat	Straftat	Sexus	TV insge- samt	Kinder						Jugendliche			Heran- w. 18 < 21	Erwachsene ab 21 Jahre											
									< 14			14 < 18		< 21			21 < 25						>= 21		
				< 6	6 < 8	8 < 10	10 < 12	12 < 14		14 < 16	16 < 18				21 < 23	23 < 25		25 < 30	30 < 40	40 < 50	50 < 60	>= 60			
				1	2	3	4	5	6	7	8	9		10	11	12	13	14	15	16	17	18	19	20	21
4	892000	Gewaltkriminalität	männl: weibl: insg:	74 15 89	0 0 0	0 0 0	0 0 0	5 0 5	2 0 2	7 0 7	0 0 0	3 1 4	3 1 10	10 0 21	20 1 3	2 1 3	1 0 1	3 1 4	19 4 23	16 3 19	9 3 12	3 2 5	4 1 5	54 14 68	
4	893000	Wirtschaftskriminalität	männl: weibl: insg:	11 8 19	0 0 0	0 0 0	0 0 0	0 0 0	0 0 0	0 0 0	0 0 0	0 0 0	0 0 0	0 0 0	0 0 0	0 0 0	0 0 0	0 0 0	0 0 0	1 1 2	3 3 6	6 2 8	1 2 3	11 8 19	
4	893100	bei Betrug	männl: weibl: insg:	4 2 6	0 0 0	0 0 0	0 0 0	0 0 0	0 0 0	0 0 0	0 0 0	0 0 0	0 0 0	0 0 0	0 0 0	0 0 0	0 0 0	0 0 0	0 0 0	1 1 2	2 1 3	1 0 1	0 0 0	4 2 6	
4	893200	Insolvenzstraftaten gemäß StGB und Nebenstrafrecht	männl: weibl: insg:	3 2 5	0 0 0	0 0 0	0 0 0	0 0 0	0 0 0	0 0 0	0 0 0	0 0 0	0 0 0	0 0 0	0 0 0	0 0 0	0 0 0	0 0 0	0 0 0	0 0 0	0 0 1	0 1 4	3 1 4	0 0 0	3 2 5
4	893400	Wettbewerbsdelikte	männl: weibl: insg:	2 1 3	0 0 0	0 0 0	0 0 0	0 0 0	0 0 0	0 0 0	0 0 0	0 0 0	0 0 0	0 0 0	0 0 0	0 0 0	0 0 0	0 0 0	0 0 0	0 0 0	0 0 0	2 0 2	0 1 1	0 1 3	2 1 3
4	893500	Wirtschaftskriminalität im Zusammenhang mit Arbeitsverhältnissen	männl: weibl: insg:	5 3 8	0 0 0	0 0 0	0 0 0	0 0 0	0 0 0	0 0 0	0 0 0	0 0 0	0 0 0	0 0 0	0 0 0	0 0 0	0 0 0	0 0 0	0 0 0	0 0 0	0 0 2	1 1 6	4 2 6	0 2 0	5 3 8
4	893600	Betrug und Untreue im Zusammenhang mit Beteiligungen und Kapitalanlagen	männl: weibl: insg:	0 1 1	0 0 0	0 0 0	0 0 0	0 0 0	0 0 0	0 0 0	0 0 0	0 0 0	0 0 0	0 0 0	0 0 0	0 0 0	0 0 0	0 0 0	0 0 0	0 0 0	0 0 1	0 0 0	0 0 0	0 0 0	0 1 1
4	894000	Sexueller Missbrauch von Kindern	männl: weibl: insg:	4 0 4	0 0 0	0 0 0	0 0 0	0 0 0	0 0 0	0 0 0	0 0 0	0 0 0	0 0 0	2 0 2	2 0 2	0 0 0	0 0 0	0 0 0	1 0 1	0 0 0	0 0 0	0 0 0	1 0 1	0 0 0	2 0 2
4	896000	Straftaten gegen Bestimmungen zum Schutze der Jugend	männl: weibl: insg:	3 0 3	0 0 0	0 0 0	0 0 0	1 0 1	1 0 1	1 0 1	0 0 0	1 0 1	0 0 0	0 0 0	2 0 2	0 0 0	0 0 0	0 0 0	0 0 0	0 0 0	0 0 0	1 0 0	0 0 0	0 0 0	1 0 1
64	897000	Computerkriminalität	männl: weibl: insg:	19 7 26	0 0 0	0 0 0	0 0 0	0 0 0	0 0 0	0 0 0	0 0 0	0 0 0	3 1 4	3 1 4	3 1 3	2 1 3	0 0 0	2 1 3	3 3 6	4 1 5	3 1 4	3 0 3	1 0 1	1 0 1	16 6 22
64	897100	Computerbetrug § 263a StGB	männl: weibl: insg:	15 5 20	0 0 0	0 0 0	0 0 0	0 0 0	0 0 0	0 0 0	0 0 0	0 0 0	2 1 3	2 1 3	2 1 3	0 0 0	2 1 3	3 3 6	3 3 6	4 0 4	2 0 2	1 0 1	1 0 1	1 0 1	13 4 17
4	898000	Straftaten insgesamt auf dem Umwelt- und Verbraucherschutzsektor	männl: weibl: insg:	6 2 8	0 0 0	0 0 0	0 0 0	0 0 0	0 0 0	0 0 0	0 0 0	0 0 0	0 0 0	0 0 0	0 0 0	0 0 0	0 0 0	0 0 0	0 0 0	0 0 0	1 0 1	1 0 1	3 0 3	1 2 3	6 2 8
4	898100	Umweltstraftaten gemäß 29. Abschnitt des StGB	männl: weibl: insg:	2 0 2	0 0 0	0 0 0	0 0 0	0 0 0	0 0 0	0 0 0	0 0 0	0 0 0	0 0 0	0 0 0	0 0 0	0 0 0	0 0 0	0 0 0	0 0 0	0 0 0	1 0 1	0 0 0	1 0 1	0 0 0	2 0 2
4	898200	Sonstige Straftaten nach dem StGB mit Umweltrelevanz	männl: weibl: insg:	3 0 3	0 0 0	0 0 0	0 0 0	0 0 0	0 0 0	0 0 0	0 0 0	0 0 0	0 0 0	0 0 0	0 0 0	0 0 0	0 0 0	0 0 0	0 0 0	0 0 0	0 0 1	1 0 1	2 0 2	0 0 0	3 0 3
4	898300	Straftaten auf dem Umwelt- und Verbraucherschutzsektor gemäß strafrechtlicher Nebengesetze	männl: weibl: insg:	1 2 3	0 0 0	0 0 0	0 0 0	0 0 0	0 0 0	0 0 0	0 0 0	0 0 0	0 0 0	0 0 0	0 0 0	0 0 0	0 0 0	0 0 0	0 0 0	0 0 0	0 0 0	0 0 0	0 0 0	1 2 3	1 2 3
4	899000	Straßenkriminalität	männl: weibl: insg:	104 16 120	0 0 0	0 0 0	1 0 1	1 0 1	2 0 2	4 0 4	3 2 5	9 2 11	12 4 16	13 4 13	29 4 33	5 1 6	3 0 3	8 1 9	24 4 28	26 5 31	8 1 9	5 1 6	5 1 6	4 0 4	75 12 87

Schlüssel der Tat	Straftat	Sexus	TV insge- samt	Kinder					Jugendliche			Heran- w. 18 < 21	< 21	Erwachsene ab 21 Jahre											
								< 14			14 < 18					21 < 25						>= 21			
				< 6	6 < 8	8 < 10	10 < 12		12 < 14	14 < 16				16 < 18	21 < 23		23 < 25	25 < 30	30 < 40	40 < 50	50 < 60		>= 60		
				1	2	3	4	5	6	7	8			9	10	11	12	13	14	15	16	17	18	19	20
4	899100	Straßenraub	männl: weibl: insg:	2 1 3	0 0 0	0 0 0	0 0 0	0 0 0	0 0 0	0 0 0	0 0 0	0 0 0	0 0 0	0 0 0	0 0 0	0 0 0	0 0 0	2 0 2	0 1 1	0 0 0	0 0 0	0 0 0	0 0 0	2 1 3	
4	899200	Straßendiebstahl	männl: weibl: insg:	46 4 50	0 0 0	0 0 0	1 0 1	0 0 0	0 0 0	1 0 1	0 0 0	2 0 2	2 0 2	4 0 4	7 0 7	3 0 3	2 0 2	5 0 5	10 1 11	18 2 20	4 1 5	2 1 2	0 0 0	0 0 0	39 4 43
4	899500	Sachbeschädigung durch Graffiti insgesamt	männl: weibl: insg:	2 0 2	0 0 0	0 0 0	0 0 0	0 0 0	0 0 0	0 0 0	0 0 0	0 0 0	0 0 0	1 0 1	1 0 1	0 0 0	0 0 0	0 0 0	1 0 1	0 0 0	0 0 0	0 0 0	0 0 0	0 0 0	1 0 1

Liste:

Beschreibung:

Auswertebereich:

Auswertezeitraum:

Filter:

B-020-K; Nullwerte=aus

TV nach Alter und Geschlecht - keine Einschränkung - Auflistung nach Delikten - Standard - Tatverdächtige

Tatortgemeinde; Hierarchie=an - Landkreis Eichsfeld

Januar 2017 - Dezember 2017

keine Einschränkung

Details:

Schlüssel der Tat	Straftat	Sexus	TV insgesamt	Kinder						Jugendliche			Heranw.	< 21	Erwachsene ab 21 Jahre										
									< 14			14 < 18					21 < 25					>= 21			
				< 6	6 < 8	8 < 10	10 < 12	12 < 14		14 < 16	16 < 18				18 < 21		21 < 23	23 < 25		25 < 30	30 < 40	40 < 50	50 < 60	>= 60	
				5	6	7	8	9	10	11	12	13			14	15	16	17	18	19	20	21	22	23	24
64	-----	Straftaten insgesamt	männl: 1.483 weibl: 407 insg: 1.890	0	0	4	4	27	35	41	64	105	138	278	79	74	153	189	342	222	165	134	1.205		
4	000000	Straftaten gegen das Leben	männl: 3 weibl: 1 insg: 4	0	0	0	0	0	0	0	0	0	0	1	1	0	1	0	0	1	0	0	2		
4	020000	Totschlag und Tötung auf Verlangen §§ 212, 213, 216 StGB	männl: 2 weibl: 1 insg: 3	0	0	0	0	0	0	0	0	0	0	1	1	0	1	0	0	0	0	0	1		
6	020010	Totschlag gemäß § 212 StGB	männl: 2 weibl: 1 insg: 3	0	0	0	0	0	0	0	0	0	0	1	1	0	1	0	0	0	0	0	1		
64	030000	Fahrlässige Tötung - nicht i.V.m. Verkehrsunfall - gemäß § 222 StGB	männl: 1 weibl: 0 insg: 1	0	0	0	0	0	0	0	0	0	0	0	0	0	0	0	0	1	0	0	1		
4	100000	Straftaten gegen die sexuelle Selbstbestimmung	männl: 23 weibl: 2 insg: 25	0	0	0	0	1	1	1	6	7	1	9	1	1	2	1	8	2	1	0	14		
4	110000	Straftaten gegen die sexuelle Selbstbestimmung gem. §§ 174, 174a, 174b, 174c, 177, 178, 184i, 184j StGB	männl: 15 weibl: 1 insg: 16	0	0	0	0	0	0	0	6	6	0	6	1	0	1	1	5	2	0	0	9		
4	111000	Vergewaltigung und sexuelle Nötigung/Übergriffe gemäß §§ 177 Abs. 1, 2, 3, 4, 6, 7 und 8, 178 StGB	männl: 12 weibl: 0 insg: 12	0	0	0	0	0	0	0	5	5	0	5	0	0	0	1	4	2	0	0	7		
64	111100	Vergewaltigung überfallartig (Einzeläter) gemäß § 177 Abs. 6 Nr. 1, Abs. 7 und 8 StGB	männl: 2 weibl: 0 insg: 2	0	0	0	0	0	0	0	0	0	0	0	0	0	0	0	2	0	0	0	2		
64	111600	Sexuelle Übergriffe gemäß § 177 Abs. 1, 2, 3, 4, 7, 8 und 9 StGB	männl: 10 weibl: 0 insg: 10	0	0	0	0	0	0	0	5	5	0	5	0	0	0	1	2	2	0	0	5		
64	112000	Sonstige sexuelle Nötigung gemäß § 177 Abs. 5, 7, 8 und 9 StGB	männl: 1 weibl: 0 insg: 1	0	0	0	0	0	0	0	0	0	0	0	1	0	1	0	0	0	0	0	1		
4	113000	Sexueller Missbrauch von Schutzbefohlenen pp., unter Ausnutzung einer Amtsstellung oder eines Vertrauensverhältnisses §§ 174, 174a-c StGB	männl: 0 weibl: 1 insg: 1	0	0	0	0	0	0	0	0	0	0	0	0	0	0	1	0	0	0	0	0		
6	113010	Sexueller Missbrauch von Schutzbefohlenen ab 14 Jahren gemäß § 174 StGB	männl: 0 weibl: 1 insg: 1	0	0	0	0	0	0	0	0	0	0	0	0	0	0	1	0	0	0	0	0		
6	114000	Sexuelle Belästigung gemäß § 184i StGB	männl: 2 weibl: 0 insg: 2	0	0	0	0	0	0	0	1	1	0	1	0	0	0	0	1	0	0	0	1		
4	130000	Sexueller Missbrauch §§ 176, 176a, 176b, 179, 182, 183, 183a StGB	männl: 7 weibl: 1 insg: 8	0	0	0	0	0	0	1	0	1	1	2	0	1	1	3	0	1	0	0	5		
4	131000	Sexueller Missbrauch von Kindern §§ 176, 176a, 176b StGB	männl: 5 weibl: 1 insg: 6	0	0	0	0	0	0	0	0	0	0	1	1	0	1	3	0	1	0	0	4		

Schlüssel der Tat	Straftat	Sexus	TV insgesamt	Kinder						Jugendliche			Heranw.	< 21	Erwachsene ab 21 Jahre										
									< 14			14 < 18						21 < 25					>= 21		
				< 6	6 < 8	8 < 10	10 < 12	12 < 14		14 < 16	16 < 18				18 < 21		21 < 23	23 < 25		25 < 30	30 < 40	40 < 50	50 < 60	>= 60	
				5	6	7	8	9	10	11	12	13			14	15	16	17	18	19	20	21	22	23	24
64	131100	Sexuelle Handlungen gemäß § 176 Abs. 1 und 2 StGB	männl: weibl: insg:	3 0 3	0 0 0	0 0 0	0 0 0	0 0 0	0 0 0	0 0 0	0 0 0	0 0 0	0 0 0	1 0 1	1 0 1	0 0 0	1 0 1	1 0 1	0 0 0	1 0 1	0 0 0	0 0 0	0 0 0	2 0 2	
64	131200	Exhibitionistische/sexuelle Handlungen vor Kindern gemäß § 176 Abs. 4 Nr. 1 StGB	männl: weibl: insg:	1 0 1	0 0 0	0 0 0	0 0 0	0 0 0	0 0 0	0 0 0	0 0 0	0 0 0	0 0 0	0 0 0	0 0 0	0 0 0	0 0 0	0 0 0	0 0 0	1 0 1	0 0 0	0 0 0	0 0 0	1 0 1	
64	131300	Sexuelle Handlungen gemäß § 176 Abs. 4 Nr. 2 StGB	männl: weibl: insg:	0 1 1	0 0 0	0 0 0	0 0 0	0 0 0	0 0 0	0 0 0	0 0 0	0 0 0	0 0 0	0 0 0	0 0 0	0 0 0	0 0 0	0 0 0	0 0 0	0 0 0	0 1 1	0 0 0	0 0 0	0 1 1	
64	131500	Vollzug des Beischlafs mit einem Kind oder Vornahme einer ähnlichen sexuellen Handlung gemäß § 176a Abs. 2 Nr. 1 StGB	männl: weibl: insg:	1 0 1	0 0 0	0 0 0	0 0 0	0 0 0	0 0 0	0 0 0	0 0 0	0 0 0	0 0 0	0 0 0	0 0 0	0 0 0	0 0 0	0 0 0	0 0 0	0 0 0	1 0 1	0 0 0	0 0 0	0 0 0	1 0 1
64	133000	Sexueller Missbrauch von Jugendlichen gemäß § 182 StGB	männl: weibl: insg:	2 0 2	0 0 0	0 0 0	0 0 0	0 0 0	0 0 0	0 0 0	1 0 1	0 0 0	1 0 1	0 0 0	1 0 1	0 0 0	0 0 0	0 0 0	1 0 1	0 0 0	0 0 0	0 0 0	0 0 0	0 0 0	1 0 1
4	140000	Ausnutzen sexueller Neigung gemäß §§ 180, 180a, 181a, 184, 184a, 184b, 184c, 184d, 184e, 184f, 184g StGB	männl: weibl: insg:	3 0 3	0 0 0	0 0 0	0 0 0	0 0 0	1 0 1	1 0 1	0 0 0	0 0 0	0 0 0	0 0 0	1 0 1	0 0 0	0 0 0	0 0 0	0 0 0	1 0 1	0 0 0	0 0 0	1 0 1	0 0 0	2 0 2
4	143000	Verbreitung pornographischer Schriften (Erzeugnisse) gemäß §§ 184, 184a, 184b, 184c, 184d, 184e StGB	männl: weibl: insg:	3 0 3	0 0 0	0 0 0	0 0 0	0 0 0	1 0 1	1 0 1	0 0 0	0 0 0	0 0 0	0 0 0	1 0 1	0 0 0	0 0 0	0 0 0	0 0 0	1 0 1	0 0 0	0 0 0	1 0 1	0 0 0	2 0 2
64	143100	Verbreitung pornographischer Schriften (Erzeugnisse) an Personen unter 18 Jahren gemäß § 184 Abs. 1 Nr. 1, 2, 5 StGB	männl: weibl: insg:	1 0 1	0 0 0	0 0 0	0 0 0	0 0 0	1 0 1	1 0 1	0 0 0	0 0 0	0 0 0	0 0 0	1 0 1	0 0 0	0 0 0	0 0 0	0 0 0	0 0 0	0 0 0	0 0 0	0 0 0	0 0 0	0 0 0
64	143200	Verbreitung, Erwerb, Besitz und Herstellung von Kinderpornographie gemäß § 184b Abs. 1 StGB	männl: weibl: insg:	2 0 2	0 0 0	0 0 0	0 0 0	0 0 0	0 0 0	0 0 0	0 0 0	0 0 0	0 0 0	0 0 0	0 0 0	0 0 0	0 0 0	0 0 0	0 0 0	0 0 0	1 0 1	0 0 0	0 0 0	0 0 0	2 0 2
6	143210	Verbreitung, Erwerb, Besitz und Herstellung von Kinderpornographie gemäß § 184b Abs. 1 StGB	männl: weibl: insg:	2 0 2	0 0 0	0 0 0	0 0 0	0 0 0	0 0 0	0 0 0	0 0 0	0 0 0	0 0 0	0 0 0	0 0 0	0 0 0	0 0 0	0 0 0	0 0 0	0 0 0	1 0 1	0 0 0	0 0 0	0 0 0	2 0 2
6	143211	Verbreitung von Kinderpornographie gemäß § 184b Abs. 1 Nr. 1 StGB	männl: weibl: insg:	2 0 2	0 0 0	0 0 0	0 0 0	0 0 0	0 0 0	0 0 0	0 0 0	0 0 0	0 0 0	0 0 0	0 0 0	0 0 0	0 0 0	0 0 0	0 0 0	0 0 0	1 0 1	0 0 0	0 0 0	0 0 0	2 0 2
4	200000	Rohheitsdelikte und Straftaten gegen die persönliche Freiheit	männl: weibl: insg:	501 97 598	0 0 0	0 0 0	4 0 4	3 1 4	7 1 8	21 3 24	22 5 27	43 8 51	58 10 68	108 19 127	26 4 30	33 1 34	59 5 64	58 9 67	113 23 136	74 13 87	46 16 62	43 12 55	393 78 471		
4	210000	Raub, räuberische Erpressung und räuberischer Angriff auf Kraftfahrer §§ 249-252, 255, 316a StGB	männl: weibl: insg:	19 2 21	0 0 0	0 0 0	0 0 0	0 0 0	0 0 0	0 0 0	2 0 2	2 0 2	4 0 4	6 0 6	0 0 0	0 0 0	0 0 0	2 0 2	9 0 9	0 0 0	1 0 1	0 0 0	1 0 1	13 2 15	
6	210020	Sonstiger schwerer Raub gemäß § 250 StGB	männl: weibl: insg:	1 0 1	0 0 0	0 0 0	0 0 0	0 0 0	0 0 0	0 0 0	0 0 0	0 0 0	0 0 0	0 0 0	0 0 0	0 0 0	0 0 0	0 0 0	0 0 0	1 0 1	0 0 0	0 0 0	0 0 0	1 0 1	
6	210040	Räuberischer Diebstahl gemäß § 252 StGB	männl: weibl: insg:	12 1 13	0 0 0	0 0 0	0 0 0	0 0 0	0 0 0	0 0 0	1 0 1	1 0 1	3 0 3	4 0 4	0 0 0	0 0 0	0 0 0	0 0 0	1 1 2	5 0 5	0 0 0	1 0 1	1 0 1	8 1 9	
4	217000	Sonstige Raubüberfälle auf Straßen, Wegen oder Plätzen	männl: weibl: insg:	3 0 3	0 0 0	0 0 0	0 0 0	0 0 0	0 0 0	0 0 0	0 0 0	1 0 1	1 0 1	1 0 1	2 0 2	0 0 0	0 0 0	0 0 0	1 0 1	0 0 0	0 0 0	0 0 0	0 0 0	0 0 0	1 0 1

Schlüssel der Tat	Straftat	Sexus	TV insge- samt	Kinder						Jugendliche			Heran- w. 18 < 21	Erwachsene ab 21 Jahre										
									< 14			14 < 18		< 21			21 < 25						>= 21	
				< 6	6 < 8	8 < 10	10 < 12	12 < 14		14 < 16	16 < 18				21 < 23	23 < 25		25 < 30	30 < 40	40 < 50	50 < 60	>= 60		
				1	2	3	4	5	6	7	8	9		10	11	12	13	14	15	16	17	18	19	20
6	217010	Sonstiger Raub auf Straßen, Wegen oder Plätzen gemäß § 249 StGB	männl: weibl: insg:	3 0 3	0 0 0	0 0 0	0 0 0	0 0 0	0 0 0	0 0 0	1 0 1	1 0 1	1 0 1	2 0 2	0 0 0	0 0 0	0 0 0	1 0 1	0 0 0	0 0 0	0 0 0	0 0 0	0 0 0	1 0 1
4	219000	Raubüberfälle in Wohnungen	männl: weibl: insg:	3 1 4	0 0 0	0 0 0	0 0 0	0 0 0	0 0 0	0 0 0	0 0 0	0 0 0	0 0 0	0 0 0	0 0 0	0 0 0	0 0 0	0 1 1	3 0 3	0 0 0	0 0 0	0 0 0	0 0 0	3 1 4
6	219020	Schwerer Raub in Wohnungen gemäß § 250 StGB	männl: weibl: insg:	3 1 4	0 0 0	0 0 0	0 0 0	0 0 0	0 0 0	0 0 0	0 0 0	0 0 0	0 0 0	0 0 0	0 0 0	0 0 0	0 0 0	0 1 1	3 0 3	0 0 0	0 0 0	0 0 0	0 0 0	3 1 4
4	220000	Körperverletzung §§ 223-227, 229, 231 StGB	männl: weibl: insg:	359 73 432	0 0 0	0 0 0	1 0 1	3 0 3	1 0 1	5 0 5	14 3 17	18 5 23	32 8 40	48 9 57	85 17 102	20 2 22	30 1 31	50 3 53	45 7 52	69 17 86	56 10 66	25 11 36	29 8 37	274 56 330
64	222000	Gefährliche und schwere Körperverletzung, Verstümmelung weiblicher Genitalien §§ 224, 226, 226a, 231 StGB	männl: weibl: insg:	111 13 124	0 0 0	0 0 0	0 0 0	0 0 0	0 0 0	0 0 0	7 1 8	5 0 5	12 1 13	16 0 16	28 1 29	9 1 10	10 1 11	19 2 21	15 0 15	18 2 20	24 3 27	2 2 4	5 2 7	83 12 95
6	222010	Sonstige Tötlichkeit bei gefährlicher Körperverletzung gemäß § 224 StGB	männl: weibl: insg:	66 12 78	0 0 0	0 0 0	0 0 0	0 0 0	0 0 0	0 0 0	2 1 3	1 0 1	3 1 4	11 0 11	14 1 15	7 1 8	8 1 9	15 2 17	8 0 8	12 2 14	15 3 18	1 2 3	1 2 3	52 11 63
64	222100	Gefährliche und schwere Körperverletzung auf Straßen, Wegen oder Plätzen	männl: weibl: insg:	47 1 48	0 0 0	0 0 0	0 0 0	0 0 0	0 0 0	0 0 0	5 0 5	4 0 4	9 0 9	5 0 5	14 0 14	2 0 2	2 0 2	4 0 4	8 0 8	7 0 7	9 0 9	1 0 1	4 0 4	33 1 34
6	222110	Gefährliche Körperverletzung gemäß § 224 StGB auf Straßen, Wegen oder Plätzen	männl: weibl: insg:	47 1 48	0 0 0	0 0 0	0 0 0	0 0 0	0 0 0	0 0 0	5 0 5	4 0 4	9 0 9	5 0 5	14 0 14	2 0 2	2 0 2	4 0 4	8 0 8	7 0 7	9 0 9	1 0 1	4 0 4	33 1 34
4	223000	Misshandlung von Schutzbefohlenen § 225 StGB	männl: weibl: insg:	2 3 5	0 0 0	0 0 0	0 0 0	0 0 0	0 0 0	0 0 0	0 0 0	0 0 0	0 0 0	0 0 0	0 0 0	0 0 0	0 0 0	0 0 0	0 0 0	1 3 4	1 0 1	0 0 0	0 0 0	2 3 5
6	223001	Misshandlung Schutzbefohlener ab 14 Jahren	männl: weibl: insg:	1 1 2	0 0 0	0 0 0	0 0 0	0 0 0	0 0 0	0 0 0	0 0 0	0 0 0	0 0 0	0 0 0	0 0 0	0 0 0	0 0 0	0 0 0	0 1 1	0 0 1	0 0 1	0 0 0	0 0 0	1 1 2
64	223100	Misshandlung von Kindern	männl: weibl: insg:	1 2 3	0 0 0	0 0 0	0 0 0	0 0 0	0 0 0	0 0 0	0 0 0	0 0 0	0 0 0	0 0 0	0 0 0	0 0 0	0 0 0	0 0 0	0 2 3	1 0 1	0 0 0	0 0 0	0 0 0	1 2 3
64	224000	Vorsätzliche einfache Körperverletzung gemäß § 223 StGB	männl: weibl: insg:	252 52 304	0 0 0	0 0 0	0 0 0	3 0 3	1 0 1	4 0 4	8 2 10	15 5 20	23 7 30	34 9 43	61 16 77	12 1 13	19 0 19	31 1 32	30 7 37	51 12 63	36 6 42	22 7 29	21 3 24	191 36 227
64	225000	Fahrlässige Körperverletzung gemäß § 229 StGB	männl: weibl: insg:	13 6 19	0 0 0	0 0 0	1 0 1	0 0 0	0 0 0	1 0 1	0 0 0	0 0 0	0 0 0	2 0 2	3 0 3	0 0 0	1 0 1	1 0 1	1 0 1	2 1 3	2 1 3	1 2 3	3 2 5	10 6 16
4	230000	Straftaten gegen die persönliche Freiheit gemäß §§ 232-233a, 234, 235, 236, 237, 238-239b, 240, 241, 316c StGB davon	männl: weibl: insg:	157 24 181	0 0 0	0 0 0	0 0 0	1 1 1	2 1 3	3 0 4	7 0 7	5 0 5	12 0 12	10 2 12	25 3 28	7 2 9	6 0 6	13 2 15	17 0 17	40 6 46	24 3 27	22 6 28	16 4 20	132 21 153
4	231000	Menschenraub, Entziehung Minderjähriger, Kinderhandel §§ 234, 235, 236 StGB	männl: weibl: insg:	1 0 1	0 0 0	0 0 0	0 0 0	0 0 0	0 0 0	0 0 0	0 0 0	0 0 0	0 0 0	0 0 0	0 0 0	0 0 0	0 0 0	0 0 0	0 0 0	1 0 1	0 0 0	0 0 0	0 0 0	1 0 1
64	231200	Entziehung Minderjähriger gemäß § 235 StGB	männl: weibl: insg:	1 0 1	0 0 0	0 0 0	0 0 0	0 0 0	0 0 0	0 0 0	0 0 0	0 0 0	0 0 0	0 0 0	0 0 0	0 0 0	0 0 0	0 0 0	0 0 0	1 0 1	0 0 0	0 0 0	0 0 0	1 0 1

Schlüssel der Tat	Straftat	Sexus	TV insgesamt	Kinder						Jugendliche			Heranw.	Erwachsene ab 21 Jahre											
									< 14			14 < 18		< 21			21 < 25						>= 21		
				< 6	6 < 8	8 < 10	10 < 12	12 < 14		14 < 16	16 < 18				18 < 21	21 < 23		23 < 25	25 < 30	30 < 40	40 < 50	50 < 60		>= 60	
				1	2	3	4	5	6	7	8	9		10	11	12	13	14	15	16	17	18	19	20	21
4	232000	Zwangsheirat, Nachstellung (Stalking), Freiheitsberaubung, Nötigung, Bedrohung §§ 237, 238, 239, 240, 241 StGB davon:	männl: weibl: insg:	156 24 180	0 0 0	0 0 0	0 0 0	1 0 1	2 1 3	3 1 4	7 0 7	5 0 5	12 0 12	10 2 12	25 3 28	7 2 9	6 0 6	13 2 15	17 0 17	39 6 45	24 3 27	22 6 28	16 4 20	131 21 152	
64	232100	Freiheitsberaubung gemäß § 239 StGB	männl: weibl: insg:	4 0 4	0 0 0	0 0 0	0 0 0	0 0 0	0 0 0	0 0 0	0 0 0	0 0 0	0 0 0	0 0 0	0 0 0	0 0 0	0 0 0	0 0 0	0 0 0	1 0 1	2 0 2	0 0 0	1 0 1	4 0 4	
4	232200	Nötigung § 240 StGB	männl: weibl: insg:	51 9 60	0 0 0	0 0 0	0 0 0	0 0 0	0 0 0	0 0 0	2 0 2	2 0 2	4 0 4	1 2 3	5 2 7	5 0 5	1 0 1	6 0 6	5 0 5	14 2 16	8 3 11	7 2 9	6 0 6	46 7 53	
6	232201	Nötigung im Straßenverkehr gemäß § 240 Abs. 1 StGB	männl: weibl: insg:	12 2 14	0 0 0	0 0 0	0 0 0	0 0 0	0 0 0	0 0 0	0 0 0	0 0 0	0 0 0	0 1 1	0 1 1	3 0 3	0 0 0	3 0 3	2 0 2	2 1 3	2 0 2	3 0 3	0 0 0	12 1 13	
6	232279	Sonstige Nötigung gemäß § 240 Abs. 1 und 4 StGB	männl: weibl: insg:	39 7 46	0 0 0	0 0 0	0 0 0	0 0 0	0 0 0	0 0 0	2 0 2	2 0 2	4 0 4	1 1 2	5 1 6	2 0 2	1 0 1	3 0 3	3 0 3	12 1 13	6 3 9	4 2 6	6 2 6	34 6 40	
64	232300	Bedrohung gemäß § 241 StGB	männl: weibl: insg:	77 9 86	0 0 0	0 0 0	0 0 0	1 0 1	2 1 3	3 1 4	5 0 5	2 0 2	7 0 7	8 0 8	18 1 19	1 1 2	5 0 5	6 1 7	8 0 8	16 4 20	13 0 13	11 2 13	5 1 6	59 8 67	
4	232400	Nachstellung (Stalking) gemäß § 238 StGB	männl: weibl: insg:	32 6 38	0 0 0	0 0 0	0 0 0	0 0 0	0 0 0	0 0 0	0 0 0	1 0 1	1 0 1	1 0 1	2 0 2	1 0 1	0 0 0	1 0 1	6 0 6	10 0 10	4 0 4	4 2 6	5 3 8	30 6 36	
6	232410	Nachstellung (Stalking) gemäß § 238, Abs. 1 StGB	männl: weibl: insg:	32 6 38	0 0 0	0 0 0	0 0 0	0 0 0	0 0 0	0 0 0	0 0 0	1 0 1	1 0 1	1 0 1	2 0 2	1 0 1	0 0 0	1 0 1	6 0 6	10 0 10	4 0 4	4 2 6	5 3 8	30 6 36	
4	3***00	Diebstahl ohne erschwerende Umstände §§ 242, 247, 248a-c StGB	männl: weibl: insg:	194 68 262	0 0 0	0 1 1	4 2 6	1 1 2	9 11 20	14 6 20	13 1 14	11 3 14	24 4 28	12 7 19	50 17 67	3 2 5	9 5 14	12 7 19	25 5 30	34 8 42	30 8 38	22 6 28	21 17 38	144 51 195	
4	3**100	Diebstahl ohne erschwerende Umstände von Kraftwagen einschl. unbefugter Ingebrauchnahme	männl: weibl: insg:	2 0 2	0 0 0	0 0 0	0 0 0	0 0 0	0 0 0	0 0 0	0 0 0	0 0 0	0 0 0	1 0 1	1 0 1	0 0 0	0 0 0	0 0 0	0 0 0	1 0 1	0 0 0	0 0 0	0 0 0	0 0 0	1 0 1
4	3**200	Diebstahl ohne erschwerende Umstände von Mopeds und Krafrädern einschl. unbefugter Ingebrauchnahme	männl: weibl: insg:	2 1 3	0 0 0	0 0 0	0 0 0	0 0 0	0 0 0	0 0 0	0 0 0	0 0 0	0 0 0	1 0 1	1 0 1	0 0 0	0 0 0	1 0 1	0 0 0	0 0 0	0 1 1	0 0 0	0 0 0	0 0 0	1 1 2
4	3**300	Diebstahl ohne erschwerende Umstände von Fahrrädern einschl. unbefugter Ingebrauchnahme	männl: weibl: insg:	4 3 7	0 0 0	0 0 0	0 0 0	0 0 0	1 0 1	1 0 1	0 0 0	1 0 1	1 0 1	0 1 1	2 1 3	0 1 1	0 0 0	0 1 1	0 0 0	1 1 2	0 0 0	0 0 0	0 0 0	1 0 1	2 2 4
4	3**500	Diebstahl ohne erschwerende Umstände von unbaren Zahlungsmitteln	männl: weibl: insg:	2 1 3	0 0 0	0 0 0	0 0 0	0 0 0	0 0 0	0 0 0	0 0 0	0 0 0	0 0 0	0 0 0	0 0 0	0 0 0	0 0 0	0 0 0	0 0 0	2 0 2	0 0 0	0 0 0	0 0 0	0 1 1	2 1 3
4	300000	Sonstiger einfacher Diebstahl §§ 242, 247, 248a-c StGB	männl: weibl: insg:	84 31 115	0 0 0	0 1 1	0 2 2	1 0 1	2 1 3	3 4 7	6 2 6	3 2 5	9 2 11	6 4 10	18 10 28	1 2 3	4 2 6	5 4 9	11 4 12	17 3 20	17 4 21	10 3 13	6 3 9	6 6 12	66 21 87
6	300010	Sonstiger einfacher Diebstahl gemäß §§ 242, 247, 248a StGB	männl: weibl: insg:	72 29 101	0 0 0	0 1 1	0 2 2	1 0 1	2 1 3	3 4 7	6 2 6	3 2 5	9 2 11	6 4 10	18 10 28	1 2 3	2 2 4	3 4 7	10 4 10	15 3 18	15 4 19	7 2 9	4 6 10	54 19 73	
6	300040	Unbefugter Gebrauch eines sonstigen Fahrzeuges gemäß § 248b StGB	männl: weibl: insg:	2 0 2	0 0 0	0 0 0	0 0 0	0 0 0	0 0 0	0 0 0	0 0 0	0 0 0	0 0 0	0 0 0	0 0 0	0 0 0	2 0 2	2 0 2	0 0 0	0 0 0	0 0 0	0 0 0	0 0 0	0 0 0	2 0 2

Schlüssel der Tat	Straftat	Sexus	TV insge- samt	Kinder						Jugendliche			Heran- w. 18 < 21	Erwachsene ab 21 Jahre											
									< 14			14 < 18		< 21				21 < 25						>= 21	
				< 6	6 < 8	8 < 10	10 < 12	12 < 14		14 < 16	16 < 18				21 < 23	23 < 25		25 < 30	30 < 40	40 < 50	50 < 60	>= 60			
				5	6	7	8	9	10	11	12	13		14	15	16	17	18	19	20	21	22	23	24	
6	300050	Entziehung elektrischer Energie gemäß § 248c StGB	männl: weibl: insg:	9 2 11	0 0 0	0 0 0	0 0 0	0 0 0	0 0 0	0 0 0	0 0 0	0 0 0	0 0 0	0 0 0	0 0 0	0 0 0	0 0 0	0 1 1	2 0 2	3 0 3	2 1 3	2 0 3	2 1 2	9 2 11	
6	300081	Diebstahl in/aus Wochenend- und Gartenhaus	männl: weibl: insg:	1 0 1	0 0 0	0 0 0	0 0 0	0 0 0	0 0 0	0 0 0	0 0 0	0 0 0	0 0 0	0 0 0	0 0 0	0 0 0	0 0 0	0 0 0	1 0 1	0 0 0	0 0 0	0 0 0	0 0 0	1 0 1	
6	300086	Diebstahl in/aus einer Kirche	männl: weibl: insg:	1 0 1	0 0 0	0 0 0	0 0 0	0 0 0	0 0 0	0 0 0	0 0 0	0 0 0	0 0 0	0 0 0	0 0 0	0 0 0	0 0 0	0 0 0	0 0 0	0 0 0	0 0 0	1 0 1	0 0 0	0 0 0	1 0 1
4	300100	Einfacher Diebstahl von Kraftwagen einschl. unbefugter Ingebrauchnahme	männl: weibl: insg:	2 0 2	0 0 0	0 0 0	0 0 0	0 0 0	0 0 0	0 0 0	0 0 0	0 0 0	0 0 0	1 0 1	1 0 1	0 0 0	0 0 0	0 0 0	0 0 0	1 0 1	0 0 0	0 0 0	0 0 0	0 0 0	1 0 1
6	300110	Einfacher Diebstahl von Kraftwagen	männl: weibl: insg:	1 0 1	0 0 0	0 0 0	0 0 0	0 0 0	0 0 0	0 0 0	0 0 0	0 0 0	0 0 0	0 0 0	0 0 0	0 0 0	0 0 0	0 0 0	0 0 0	1 0 1	0 0 0	0 0 0	0 0 0	0 0 0	1 0 1
6	300140	Unbefugter Gebrauch von Kraftwagen	männl: weibl: insg:	1 0 1	0 0 0	0 0 0	0 0 0	0 0 0	0 0 0	0 0 0	0 0 0	0 0 0	0 0 0	1 0 1	1 0 1	0 0 0	0 0 0	0 0 0	0 0 0	0 0 0	0 0 0	0 0 0	0 0 0	0 0 0	0 0 0
4	300200	Einfacher Diebstahl von Mopeds und Krafträdern einschl. unbefugter Ingebrauchnahme	männl: weibl: insg:	2 1 3	0 0 0	0 0 0	0 0 0	0 0 0	0 0 0	0 0 0	0 0 0	0 0 0	0 0 0	1 0 1	1 0 1	1 0 1	0 0 0	1 0 1	0 0 0	0 0 0	0 0 0	0 0 0	0 0 0	0 0 0	1 1 2
6	300210	Einfacher Diebstahl von Mopeds und Krafträdern	männl: weibl: insg:	2 1 3	0 0 0	0 0 0	0 0 0	0 0 0	0 0 0	0 0 0	0 0 0	0 0 0	0 0 0	1 0 1	1 0 1	1 0 1	0 0 0	1 0 1	0 0 0	0 0 0	0 0 0	0 0 0	0 0 0	0 0 0	1 1 2
4	300300	Einfacher Diebstahl von Fahrrädern einschl. unbefugter Ingebrauchnahme	männl: weibl: insg:	4 3 7	0 0 0	0 0 0	0 0 0	1 0 1	1 0 1	0 0 0	1 0 1	1 0 1	0 0 1	2 1 3	0 1 1	0 0 0	0 1 0	0 0 0	0 1 0	1 0 2	0 0 0	0 0 0	0 0 0	1 0 1	2 2 4
6	300310	Einfacher Diebstahl von Fahrrädern	männl: weibl: insg:	4 3 7	0 0 0	0 0 0	0 0 0	1 0 1	1 0 1	0 0 0	1 0 1	1 0 1	0 0 1	2 1 3	0 1 0	0 0 0	0 1 0	0 0 0	0 1 0	1 0 2	0 0 0	0 0 0	0 0 0	1 0 1	2 2 4
4	310*00	Diebstahl ohne erschwerende Umstände in/aus Dienst-, Büro-, Fabrikations-, Werkstatt- und Lagerräumen	männl: weibl: insg:	6 0 6	0 0 0	0 0 0	0 0 0	0 0 0	0 0 0	0 0 0	3 0 3	2 0 2	5 0 5	0 0 0	5 0 5	0 0 0	0 0 0	0 0 0	0 0 0	0 0 0	0 0 0	0 0 0	0 0 0	0 0 0	1 0 1
6	310000	Einfacher Diebstahl in/aus Dienst-, Büro-, Fabrikations-, Werkstatt- und Lagerräumen von sonstigem Gut	männl: weibl: insg:	6 0 6	0 0 0	0 0 0	0 0 0	0 0 0	0 0 0	0 0 0	3 0 3	2 0 2	5 0 5	0 0 0	5 0 5	0 0 0	0 0 0	0 0 0	0 0 0	0 0 0	0 0 0	0 0 0	0 0 0	0 0 0	1 0 1
6	310500	Einfacher Diebstahl in/aus Dienst-, Büro-, Fabrikations-, Werkstatt- und Lagerräumen von unbaren Zahlungsmitteln	männl: weibl: insg:	1 0 1	0 0 0	0 0 0	0 0 0	0 0 0	0 0 0	0 0 0	0 0 0	0 0 0	0 0 0	0 0 0	0 0 0	0 0 0	0 0 0	0 0 0	0 0 0	0 0 0	0 0 0	0 0 0	0 0 0	0 0 0	0 0 1
4	325*00	Diebstahl ohne erschwerende Umstände in/aus Kiosken, Warenhäusern, Verkaufsräumen, Selbstbedienungsläden, Schaufenstern, Schaukästen und Vitrinen	männl: weibl: insg:	86 33 119	0 0 0	0 0 0	4 1 4	6 1 7	10 2 12	4 1 5	4 1 5	8 2 10	6 2 8	24 6 30	3 1 4	4 3 7	7 4 11	11 3 14	11 3 14	9 3 12	11 3 14	11 3 14	13 11 24	62 27 89	
6	325000	Einfacher Diebstahl in/aus Warenhäusern, Verkaufsräumen, Selbstbedienungsläden (ohne Ladendiebstahl)	männl: weibl: insg:	2 0 2	0 0 0	0 0 0	0 0 0	0 0 0	0 0 0	0 0 0	0 0 0	2 0 2	2 0 2	0 0 0	2 0 2	0 0 0	0 0 0	0 0 0	0 0 0	0 0 0	0 0 0	0 0 0	0 0 0	0 0 0	0 0 0
6	325500	Einfacher Diebstahl in/aus Warenhäusern, Verkaufsräumen, Selbstbedienungsläden von unbaren Zahlungsmitteln	männl: weibl: insg:	1 1 2	0 0 0	0 0 0	0 0 0	0 0 0	0 0 0	0 0 0	0 0 0	0 0 0	0 0 0	0 0 0	0 0 0	0 0 0	0 0 0	0 0 0	0 0 0	0 0 0	0 0 0	0 0 0	0 0 0	0 0 0	1 1 2

Schlüssel der Tat	Straftat	Sexus	TV insge- samt	Kinder						Jugendliche			Heran- w. 18 < 21	Erwachsene ab 21 Jahre												
									< 14			14 < 18		< 21			21 < 25						>= 21			
				< 6	6 < 8	8 < 10	10 < 12	12 < 14		14 < 16	16 < 18				21 < 23	23 < 25		25 < 30	30 < 40	40 < 50	50 < 60	>= 60				
				1	2	3	4	5	6	7	8	9		10	11	12	13	14	15	16	17	18	19	20	21	22
4	326*00	Ladendiebstahl ohne erschwerende Umstände	männl: weibl: insg:	83 32 115	0 0 0	0 0 0	4 0 4	0 1 7	0 1 7	6 2 12	10 2 12	4 1 5	2 1 3	6 2 8	6 2 8	22 6 28	3 1 4	4 3 7	7 4 11	11 3 14	10 3 13	9 3 12	11 3 14	13 10 23	61 26 87	
6	326000	Einfacher Ladendiebstahl von sonstigem Gut	männl: weibl: insg:	83 32 115	0 0 0	0 0 0	4 0 4	0 1 7	6 1 7	10 2 12	4 1 5	2 1 3	6 2 8	6 2 8	22 6 28	3 1 4	4 3 7	7 4 11	11 3 14	10 3 13	9 3 12	11 3 14	13 10 23	61 26 87		
4	335*00	Diebstahl ohne erschwerende Umstände in/aus Wohnungen	männl: weibl: insg:	3 4 7	0 0 0	0 0 0	0 0 0	0 0 0	0 0 0	0 0 0	0 0 0	0 0 0	0 0 0	0 1 1	0 1 0	0 0 0	0 1 1	0 1 0	0 1 1	0 0 0	1 1 2	1 1 0	0 0 0	0 0 1	3 3 6	
6	335000	Einfacher Diebstahl in/aus Wohnungen von sonstigem Gut	männl: weibl: insg:	3 4 7	0 0 0	0 0 0	0 0 0	0 0 0	0 0 0	0 0 0	0 0 0	0 0 0	0 0 0	0 1 1	0 1 1	0 0 0	0 1 1	0 1 1	0 1 1	0 1 0	1 1 2	1 1 0	0 0 0	0 0 1	3 3 6	
4	340*00	Diebstahl ohne erschwerende Umstände in/aus Boden-/Kellerräumen, Waschküchen	männl: weibl: insg:	0 1 1	0 0 0	0 0 0	0 0 0	0 0 0	0 0 0	0 0 0	0 0 0	0 0 0	0 0 0	0 0 0	0 0 0	0 0 0	0 0 0	0 0 0	0 0 0	0 1 1	0 0 0	0 0 0	0 0 0	0 0 0	0 0 1	
6	340000	Einfacher Diebstahl in/aus Boden-, Kellerräumen und Waschküchen von sonstigem Gut	männl: weibl: insg:	0 1 1	0 0 0	0 0 0	0 0 0	0 0 0	0 0 0	0 0 0	0 0 0	0 0 0	0 0 0	0 0 0	0 0 0	0 0 0	0 0 0	0 0 0	0 0 0	0 1 1	0 0 0	0 0 0	0 0 0	0 0 0	0 0 1	
4	345*00	Diebstahl ohne erschwerende Umstände in/aus überwiegend unbezogenen Neu- und Rohbauten, Baubuden und Baustellen	männl: weibl: insg:	9 0 9	0 0 0	0 0 0	0 0 0	0 0 0	0 0 0	0 0 0	4 0 4	1 0 1	5 0 5	0 0 0	5 0 5	0 0 0	0 0 0	0 0 0	1 0 1	1 0 2	2 0 2	0 0 0	0 0 0	0 0 0	4 0 4	
6	345000	Einfacher Diebstahl in/aus überwiegend unbezogenen Neu- und Rohbauten, Baubuden und Baustellen von sonstigem Gut	männl: weibl: insg:	9 0 9	0 0 0	0 0 0	0 0 0	0 0 0	0 0 0	0 0 0	4 0 4	1 0 1	5 0 5	0 0 0	5 0 5	0 0 0	0 0 0	1 0 1	1 0 2	2 0 2	0 0 0	0 0 0	0 0 0	0 0 0	4 0 4	
4	350*00	Diebstahl ohne erschwerende Umstände an/aus Kraftfahrzeugen	männl: weibl: insg:	14 0 14	0 0 0	0 0 0	0 0 0	0 0 0	0 0 0	0 0 0	0 0 0	0 0 0	0 0 0	2 0 2	2 0 2	0 0 0	1 0 1	1 0 1	6 0 6	2 0 2	2 0 2	1 0 1	0 0 0	0 0 0	12 0 12	
6	350000	Einfacher Diebstahl an/aus Kraftfahrzeugen von sonstigem Gut	männl: weibl: insg:	14 0 14	0 0 0	0 0 0	0 0 0	0 0 0	0 0 0	0 0 0	0 0 0	0 0 0	0 0 0	2 0 2	2 0 2	0 0 0	1 0 1	1 0 1	6 0 6	2 0 2	2 0 2	1 0 1	0 0 0	0 0 0	12 0 12	
4	4***00	Diebstahl unter erschwerenden Umständen §§ 243-244a StGB	männl: weibl: insg:	58 6 64	0 0 0	0 0 0	0 0 0	0 0 2	2 0 2	2 0 2	3 0 3	2 0 2	5 0 5	7 0 7	14 0 14	7 1 8	3 1 4	10 2 12	11 0 11	11 3 14	7 1 8	3 1 4	2 0 2	2 0 2	44 6 50	
4	4**100	Diebstahl unter erschwerenden Umständen von Kraftwagen	männl: weibl: insg:	4 1 5	0 0 0	0 0 0	0 0 0	0 0 0	0 0 0	0 0 0	0 0 0	0 0 0	0 0 0	0 0 0	0 0 0	1 0 1	0 0 0	0 0 0	0 0 0	0 1 1	0 0 0	2 1 3	1 0 1	0 0 0	0 0 0	4 1 5
4	4**200	Diebstahl unter erschwerenden Umständen von Mopeds und Krafträdern	männl: weibl: insg:	1 0 1	0 0 0	0 0 0	0 0 0	0 0 0	1 0 1	1 0 1	0 0 0	0 0 0	0 0 0	0 0 0	0 0 0	1 0 1	0 0 0	0 0 0	0 0 0	0 0 0	0 0 0	0 0 0	0 0 0	0 0 0	0 0 0	
4	4**500	Diebstahl unter erschwerenden Umständen von unbaren Zahlungsmitteln	männl: weibl: insg:	1 0 1	0 0 0	0 0 0	0 0 0	0 0 0	0 0 0	0 0 0	0 0 0	0 0 0	0 0 0	0 0 0	0 0 0	0 0 0	0 0 0	0 0 0	0 0 0	0 0 0	0 0 0	1 0 1	0 0 0	0 0 0	0 0 0	
4	4**700	Diebstahl unter erschwerenden Umständen von/aus Automaten	männl: weibl: insg:	2 0 2	0 0 0	0 0 0	0 0 0	0 0 0	0 0 0	0 0 0	0 0 0	0 0 0	0 0 0	1 0 1	1 0 1	1 0 1	0 0 0	1 0 1	0 0 0	0 0 0	0 0 0	0 0 0	0 0 0	0 0 0	1 0 1	
4	400000	Sonstiger schwerer Diebstahl §§ 243 - 244a StGB	männl: weibl: insg:	33 2 35	0 0 0	0 0 0	0 0 0	0 0 1	1 0 1	1 0 1	3 0 3	2 0 2	5 0 5	4 0 4	10 0 10	4 1 5	2 1 3	6 2 8	4 0 4	7 0 7	3 0 3	2 0 2	2 0 2	1 0 1	23 2 25	

Schlüssel der Tat	Straftat	Sexus	TV insge- samt	Kinder						Jugendliche			Heran- w. 18 < 21	Erwachsene ab 21 Jahre									
									< 14			14 < 18		< 21			21 < 25						>= 21
				< 6	6 < 8	8 < 10	10 < 12	12 < 14		14 < 16	16 < 18				21 < 23	23 < 25		25 < 30	30 < 40	40 < 50	50 < 60	>= 60	
				1	2	3	4	5	6	7	8	9		10	11	12	13	14	15	16	17	18	19
6	400010	Besonders schwerer Fall des Diebstahls	männl: weibl: insg:	20 0 20	0 0 0	0 0 0	0 0 0	0 0 1	1 0 1	0 0 0	2 0 2	2 0 2	3 0 3	6 0 6	2 0 2	1 0 1	3 0 3	3 0 3	3 0 3	1 0 1	1 0 1	14 0 14	
6	400020	Sonstiger schwerer Diebstahl gemäß §§ 244 Abs. 1 Nr. 1 und 2, 244a StGB	männl: weibl: insg:	4 0 4	0 0 0	0 0 0	0 0 0	0 0 0	0 0 0	0 0 0	0 0 0	0 0 0	0 0 0	0 0 0	1 0 1	1 0 1	2 0 2	1 0 1	1 0 1	0 0 0	0 0 0	0 0 0	4 0 4
64	400081	Schwerer Diebstahl in/aus Wochenend- und Gartenhaus	männl: weibl: insg:	6 0 6	0 0 0	0 0 0	0 0 0	0 0 0	0 0 0	3 0 3	0 0 0	3 0 3	0 0 0	3 0 3	1 0 1	0 0 0	1 0 1	0 0 0	2 0 2	0 0 0	0 0 0	0 0 0	3 0 3
64	400086	Schwerer Diebstahl in/aus einer Kirche	männl: weibl: insg:	2 2 4	0 0 0	0 0 0	0 0 0	0 0 0	0 0 0	0 0 0	0 0 0	0 0 0	1 0 1	1 0 1	1 1 2	0 1 1	0 2 2	0 0 0	0 0 0	0 0 0	1 0 1	0 0 0	1 2 3
64	400096	Schwerer Diebstahl von Buntmetall	männl: weibl: insg:	1 0 1	0 0 0	0 0 0	0 0 0	0 0 0	0 0 0	0 0 0	0 0 0	0 0 0	0 0 0	0 0 0	0 0 0	0 0 0	0 0 0	0 0 0	1 0 1	0 0 0	0 0 0	0 0 0	1 0 1
4	400200	Schwerer Diebstahl von Mopeds und Krafträdern	männl: weibl: insg:	1 0 1	0 0 0	0 0 0	0 0 0	1 0 1	1 0 1	0 0 0	0 0 0	0 0 0	0 0 0	0 0 0	1 0 1	0 0 0	0 0 0	0 0 0	0 0 0	0 0 0	0 0 0	0 0 0	0 0 0
6	400210	Besonders schwerer Fall des Diebstahls von Mopeds und Krafträdern	männl: weibl: insg:	1 0 1	0 0 0	0 0 0	0 0 0	1 0 1	1 0 1	0 0 0	0 0 0	0 0 0	0 0 0	0 0 0	1 0 1	0 0 0	0 0 0	0 0 0	0 0 0	0 0 0	0 0 0	0 0 0	0 0 0
4	400700	Schwerer Diebstahl von/aus Automaten	männl: weibl: insg:	2 0 2	0 0 0	0 0 0	0 0 0	0 0 0	0 0 0	0 0 0	0 0 0	0 0 0	1 0 1	1 0 1	1 0 1	0 0 0	1 0 1	0 0 0	0 0 0	0 0 0	0 0 0	0 0 0	1 0 1
6	400710	Besonders schwerer Fall des Diebstahls von/aus Automaten	männl: weibl: insg:	2 0 2	0 0 0	0 0 0	0 0 0	0 0 0	0 0 0	0 0 0	0 0 0	0 0 0	1 0 1	1 0 1	1 0 1	0 0 0	1 0 1	0 0 0	0 0 0	0 0 0	0 0 0	0 0 0	1 0 1
4	410*00	Diebstahl unter erschwerenden Umständen in/aus Dienst-, Büro-, Fabrikations-, Werkstatt- und Lagerräumen	männl: weibl: insg:	11 5 16	0 0 0	0 0 0	0 0 0	0 0 0	0 0 0	0 0 0	0 0 0	0 0 0	1 0 1	1 0 1	2 1 3	0 1 1	2 2 4	2 0 2	4 2 6	2 0 2	0 1 1	0 0 0	10 5 15
4	410000	Schwerer Diebstahl in/aus Dienst-, Büro-, Fabrikations-, Werkstatt- und Lagerräumen	männl: weibl: insg:	7 4 11	0 0 0	0 0 0	0 0 0	0 0 0	0 0 0	0 0 0	0 0 0	0 0 0	1 0 1	1 0 1	1 1 2	0 1 1	1 2 3	2 0 2	2 1 3	1 0 1	0 1 1	0 0 0	6 4 10
6	410010	Besonders schwerer Fall des Diebstahls in/aus Dienst-, Büro-, Fabrikations-, Werkstatt- und Lagerräumen von sonstigem Gut	männl: weibl: insg:	6 4 10	0 0 0	0 0 0	0 0 0	0 0 0	0 0 0	0 0 0	0 0 0	0 0 0	1 0 1	1 0 1	1 1 2	0 1 1	1 2 3	1 0 1	2 1 3	1 0 1	0 1 1	0 0 0	5 4 9
6	410020	Schwerer Diebstahl in/aus Dienst-, Büro-, Fabrikations-, Werkstatt- und Lagerräumen von sonstigem Gut gemäß §§ 244 Abs. 1 Nr. 1 und 2, 244a StGB	männl: weibl: insg:	2 0 2	0 0 0	0 0 0	0 0 0	0 0 0	0 0 0	0 0 0	0 0 0	0 0 0	0 0 0	0 0 0	0 0 0	0 0 0	1 0 1	1 0 1	0 0 0	0 0 0	0 0 0	0 0 0	2 0 2
4	410100	Bes. schw. Fall des Diebstahls in/aus Dienst-, Büro-, Fabrikations-, Werkstatt- und Lagerräumen von Kraftwagen	männl: weibl: insg:	4 1 5	0 0 0	0 0 0	0 0 0	0 0 0	0 0 0	0 0 0	0 0 0	0 0 0	0 0 0	0 0 0	1 0 1	0 0 0	1 0 1	0 0 0	2 1 3	1 0 1	0 0 0	0 0 0	4 1 5
6	410120	Schwerer Diebstahl in/aus Dienst-, Büro-, Fabrikations-, Werkstatt- und Lagerräumen von Kraftwagen gemäß §§ 244 Abs. 1 Nr. 1 und 2, 244a StGB	männl: weibl: insg:	4 1 5	0 0 0	0 0 0	0 0 0	0 0 0	0 0 0	0 0 0	0 0 0	0 0 0	0 0 0	0 0 0	1 0 1	0 0 0	1 0 1	0 0 0	2 1 3	1 0 1	0 0 0	0 0 0	4 1 5
4	415*00	Diebstahl unter erschwerenden Umständen in/aus Gaststätten, Kantinen, Hotels und Pensionen	männl: weibl: insg:	2 1 3	0 0 0	0 0 0	0 0 0	0 0 0	0 0 0	0 0 0	0 0 0	0 0 0	1 0 1	1 0 1	1 0 1	0 1 1	1 1 2	0 0 0	0 0 0	0 0 0	0 0 0	0 0 0	1 1 2

Schlüssel der Tat	Straftat	Sexus	TV insge- samt	Kinder						Jugendliche			Heran- w. 18 < 21	Erwachsene ab 21 Jahre										
									< 14			14 < 18		< 21			21 < 25						>= 21	
				< 6	6 < 8	8 < 10	10 < 12	12 < 14		14 < 16	16 < 18				21 < 23	23 < 25		25 < 30	30 < 40	40 < 50	50 < 60	>= 60		
				5	6	7	8	9	10	11	12	13		14	15	16	17	18	19	20	21	22	23	24
4	415000	Bes. schw. Fall des Diebstahls in/aus Gaststätten, Kantinen, Hotels und Pensionen	männl: weibl: insg:	2 1 3	0 0 0	0 0 0	0 0 0	0 0 0	0 0 0	0 0 0	0 0 0	0 0 0	1 0 1	1 0 1	1 0 1	0 1 2	1 0 0	0 0 0	0 0 0	0 0 0	0 0 0	1 1 2		
6	415010	Besonders schwerer Fall des Diebstahls in/aus Gaststätten, Kantinen, Hotels und Pensionen von sonstigem Gut	männl: weibl: insg:	2 1 3	0 0 0	0 0 0	0 0 0	0 0 0	0 0 0	0 0 0	0 0 0	0 0 0	1 0 1	1 0 1	1 0 1	0 1 2	1 0 0	0 0 0	0 0 0	0 0 0	0 0 0	1 1 2		
4	425*00	Schwerer Diebstahl in/aus Kiosken, Warenhäusern, Verkaufsräumen, Selbstbedienungsläden, Schaufenstern, Schaukästen und Vitrinen	männl: weibl: insg:	8 0 8	0 0 0	0 0 0	0 0 0	0 0 0	0 0 0	0 0 0	0 0 0	0 0 0	0 0 0	0 0 0	1 0 1	1 0 1	2 0 2	4 0 4	2 0 2	0 0 0	0 0 0	0 0 0	8 0 8	
4	425000	Besonders schwerer Fall des Diebstahls in/aus Kiosken, Warenhäusern, Verkaufsräumen, Selbstbedienungsläden	männl: weibl: insg:	5 0 5	0 0 0	0 0 0	0 0 0	0 0 0	0 0 0	0 0 0	0 0 0	0 0 0	0 0 0	0 0 0	1 0 1	1 0 1	2 0 2	2 0 2	1 0 1	0 0 0	0 0 0	0 0 0	5 0 5	
6	425010	Besonders schwerer Fall des Diebstahls in/aus Kiosken, Warenhäusern, Verkaufsräumen, SB-Läden, Schaufenstern, Schaukästen und Vitrinen (sonstiges Gut)	männl: weibl: insg:	5 0 5	0 0 0	0 0 0	0 0 0	0 0 0	0 0 0	0 0 0	0 0 0	0 0 0	0 0 0	0 0 0	1 0 1	1 0 1	2 0 2	2 0 2	1 0 1	0 0 0	0 0 0	0 0 0	5 0 5	
4	426*00	Besonders schwerer Fall des Ladendiebstahls	männl: weibl: insg:	3 0 3	0 0 0	0 0 0	0 0 0	0 0 0	0 0 0	0 0 0	0 0 0	0 0 0	0 0 0	0 0 0	0 0 0	0 0 0	0 0 0	2 0 2	1 0 1	0 0 0	0 0 0	0 0 0	3 0 3	
4	426000	Besonders schwerer Fall des Ladendiebstahls	männl: weibl: insg:	3 0 3	0 0 0	0 0 0	0 0 0	0 0 0	0 0 0	0 0 0	0 0 0	0 0 0	0 0 0	0 0 0	0 0 0	0 0 0	0 0 0	2 0 2	1 0 1	0 0 0	0 0 0	0 0 0	3 0 3	
6	426010	Besonders schwerer Fall des Ladendiebstahls	männl: weibl: insg:	1 0 1	0 0 0	0 0 0	0 0 0	0 0 0	0 0 0	0 0 0	0 0 0	0 0 0	0 0 0	0 0 0	0 0 0	0 0 0	0 0 0	1 0 1	0 0 0	0 0 0	0 0 0	0 0 0	1 0 1	
6	426020	Schwerer Ladendiebstahl gemäß §§ 244 Abs. 1 Nr. 1 und 2, 244a StGB	männl: weibl: insg:	2 0 2	0 0 0	0 0 0	0 0 0	0 0 0	0 0 0	0 0 0	0 0 0	0 0 0	0 0 0	0 0 0	0 0 0	0 0 0	0 0 0	1 0 1	1 0 1	0 0 0	0 0 0	0 0 0	2 0 2	
4	435*00	Wohnungseinbruchdiebstahl gem. § 244 Abs. 1 Nr. 3, § 244a StGB	männl: weibl: insg:	9 1 10	0 0 0	0 0 0	0 0 0	0 0 0	0 0 0	0 0 0	0 0 0	0 0 0	0 0 0	2 0 2	2 0 2	1 0 1	0 0 0	1 0 1	2 0 2	0 1 0	2 0 2	1 0 1	1 1 2	7 1 8
6	435000	Wohnungseinbruchdiebstahl (ohne TWE) von sonstigem Gut gemäß § 244 Abs. 1 Nr. 3 StGB	männl: weibl: insg:	8 1 9	0 0 0	0 0 0	0 0 0	0 0 0	0 0 0	0 0 0	0 0 0	0 0 0	0 0 0	1 0 1	1 0 1	1 0 1	0 0 0	1 0 1	2 0 2	0 1 0	2 0 2	1 0 1	1 0 1	7 1 8
4	436*00	Tageswohnungseinbruchdiebstahl gem. § 244 Abs. 1 Nr. 3, § 244a StGB	männl: weibl: insg:	1 0 1	0 0 0	0 0 0	0 0 0	0 0 0	0 0 0	0 0 0	0 0 0	0 0 0	0 0 0	1 0 1	1 0 1	0 0 0	0 0 0	0 0 0	0 0 0	0 0 0	0 0 0	0 0 0	0 0 0	
6	436000	Tageswohnungseinbruch von sonstigem Gut	männl: weibl: insg:	1 0 1	0 0 0	0 0 0	0 0 0	0 0 0	0 0 0	0 0 0	0 0 0	0 0 0	0 0 0	1 0 1	1 0 1	0 0 0	0 0 0	0 0 0	0 0 0	0 0 0	0 0 0	0 0 0	0 0 0	
4	445*00	Besonders schwerer Fall des Diebstahls in/aus überwiegend unbezogenen Neu- und Rohbauten, Baubuden und Baustellen	männl: weibl: insg:	6 0 6	0 0 0	0 0 0	0 0 0	0 0 0	0 0 0	0 0 0	0 0 0	0 0 0	0 0 0	0 0 0	1 0 1	1 0 1	2 0 2	1 0 1	2 0 2	1 0 1	0 0 0	0 0 0	0 0 0	6 0 6
4	445000	Besonders schwerer Fall des Diebstahls in/aus überwiegend unbezogenen Neu- und Rohbauten, Baubuden und Baustellen	männl: weibl: insg:	5 0 5	0 0 0	0 0 0	0 0 0	0 0 0	0 0 0	0 0 0	0 0 0	0 0 0	0 0 0	0 0 0	1 0 1	1 0 1	2 0 2	1 0 1	2 0 2	0 0 0	0 0 0	0 0 0	5 0 5	
6	445010	Besonders schwerer Fall des Diebstahls in/aus überwiegend unbezogenen Neu- und Rohbauten, Baubuden und Baustellen von sonstigem Gut	männl: weibl: insg:	5 0 5	0 0 0	0 0 0	0 0 0	0 0 0	0 0 0	0 0 0	0 0 0	0 0 0	0 0 0	0 0 0	1 0 1	1 0 1	2 0 2	1 0 1	2 0 2	0 0 0	0 0 0	0 0 0	5 0 5	

Schlüssel der Tat	Straftat	Sexus	TV insge- samt	Kinder						Jugendliche			Heran- w. 18 < 21	Erwachsene ab 21 Jahre										
									< 14			14 < 18		< 21			21 < 25					>= 21		
				< 6	6 < 8	8 < 10	10 < 12	12 < 14		14 < 16	16 < 18			21 < 23	23 < 25	25 < 30	30 < 40	40 < 50	50 < 60	>= 60				
				1	2	3	4	5	6	7	8	9		10	11	12	13	14	15	16	17	18	19	20
4	445500	Besonders schwerer Fall des Diebstahls in/aus überwiegend unbezogenen Neu- und Rohbauten, Baubuden und Baustellen von unbaren Zahlungsmitteln	männl: weibl: insg:	1 0 1	0 0 0	0 0 0	0 0 0	0 0 0	0 0 0	0 0 0	0 0 0	0 0 0	0 0 0	0 0 0	0 0 0	0 0 0	0 0 0	0 0 0	0 0 0	1 0 1	0 0 0	0 0 0	0 0 0	1 0 1
6	445510	Besonders schwerer Fall des Diebstahls in/aus überwiegend unbezogenen Neu- und Rohbauten, Baubuden und Baustellen von unbaren Zahlungsmitteln	männl: weibl: insg:	1 0 1	0 0 0	0 0 0	0 0 0	0 0 0	0 0 0	0 0 0	0 0 0	0 0 0	0 0 0	0 0 0	0 0 0	0 0 0	0 0 0	0 0 0	0 0 0	1 0 1	0 0 0	0 0 0	0 0 0	0 0 1
4	450*00	Besonders schwerer Fall des Diebstahls an/aus Kraftfahrzeugen	männl: weibl: insg:	1 0 1	0 0 0	0 0 0	0 0 0	0 0 0	0 0 0	0 0 0	0 0 0	0 0 0	0 0 0	0 0 0	0 0 0	1 0 1	0 0 0	1 0 1	0 0 0	0 0 0	0 0 0	0 0 0	0 0 0	0 0 1
4	450000	Besonders schwerer Fall des Diebstahls an/aus Kraftfahrzeugen von sonstigem Gut	männl: weibl: insg:	1 0 1	0 0 0	0 0 0	0 0 0	0 0 0	0 0 0	0 0 0	0 0 0	0 0 0	0 0 0	0 0 0	0 0 0	1 0 1	0 0 0	1 0 1	0 0 0	0 0 0	0 0 0	0 0 0	0 0 0	0 0 1
6	450010	Besonders schwerer Fall des Diebstahls an/aus Kraftfahrzeugen von sonstigem Gut	männl: weibl: insg:	1 0 1	0 0 0	0 0 0	0 0 0	0 0 0	0 0 0	0 0 0	0 0 0	0 0 0	0 0 0	0 0 0	0 0 0	1 0 1	0 0 0	1 0 1	0 0 0	0 0 0	0 0 0	0 0 0	0 0 0	0 0 1
4	****00	Diebstahl insgesamt	männl: weibl: insg:	241 72 313	0 0 0	0 1 1	4 2 6	1 1 2	10 2 12	15 6 21	13 1 14	13 3 16	26 4 30	17 7 24	58 17 75	9 2 11	12 5 17	21 7 28	34 5 39	45 11 56	36 8 44	24 7 31	23 17 40	183 55 238
4	***100	Diebstahl insgesamt von Kraftwagen einschl. unbefugter Ingebrauchnahme	männl: weibl: insg:	6 1 7	0 0 0	0 0 0	0 0 0	0 0 0	0 0 0	0 0 0	0 0 0	0 0 0	0 0 0	1 0 1	1 0 1	1 0 1	0 0 0	1 0 1	0 0 0	3 1 4	1 0 1	0 0 0	0 0 0	5 1 6
4	***200	Diebstahl insgesamt von Mopeds und Krafträdern einschl. unbefugter Ingebrauchnahme	männl: weibl: insg:	3 1 4	0 0 0	0 0 0	0 0 0	1 0 1	1 0 1	1 0 1	0 0 0	0 0 0	0 0 0	1 0 1	2 0 2	1 0 1	0 0 0	1 0 1	0 0 0	0 0 0	0 1 1	0 0 0	0 0 0	1 1 2
4	***300	Diebstahl insgesamt von Fahrrädern einschl. unbefugter Ingebrauchnahme	männl: weibl: insg:	4 3 7	0 0 0	0 0 0	0 0 0	1 0 1	1 0 1	0 0 0	1 0 1	1 0 1	1 0 1	0 1 1	2 1 3	0 1 1	0 0 0	0 1 1	0 0 0	1 1 2	0 0 0	0 0 0	1 0 1	2 2 4
4	***500	Diebstahl insgesamt von unbaren Zahlungsmitteln	männl: weibl: insg:	3 1 4	0 0 0	0 0 0	0 0 0	0 0 0	0 0 0	0 0 0	0 0 0	0 0 0	0 0 0	0 0 0	0 0 0	0 0 0	0 0 0	0 0 0	0 0 0	2 0 2	1 0 1	0 0 0	0 0 1	3 1 4
4	***700	Diebstahl insgesamt von/aus Automaten	männl: weibl: insg:	2 0 2	0 0 0	0 0 0	0 0 0	0 0 0	0 0 0	0 0 0	0 0 0	0 0 0	0 0 0	1 0 1	1 0 1	1 0 1	0 0 0	1 0 1	0 0 0	0 0 0	0 0 0	0 0 0	0 0 0	0 0 1
4	*00081	Diebstahl insgesamt in/aus Wochenend- und Gartenhaus	männl: weibl: insg:	7 0 7	0 0 0	0 0 0	0 0 0	0 0 0	0 0 0	0 0 0	3 0 3	0 0 0	3 0 3	0 0 0	3 0 3	1 0 1	0 0 0	1 0 1	1 0 1	2 0 2	0 0 0	0 0 0	0 0 0	4 0 4
4	*00086	Diebstahl insgesamt in/aus einer Kirche	männl: weibl: insg:	2 2 4	0 0 0	0 0 0	0 0 0	0 0 0	0 0 0	0 0 0	0 0 0	0 0 0	0 0 0	1 0 1	1 0 1	0 1 1	0 1 1	0 2 2	0 0 0	0 0 0	0 0 0	1 0 1	0 0 0	1 2 3
4	*00096	Diebstahl insgesamt von Buntmetall	männl: weibl: insg:	1 0 1	0 0 0	0 0 0	0 0 0	0 0 0	0 0 0	0 0 0	0 0 0	0 0 0	0 0 0	0 0 0	0 0 0	0 0 0	0 0 0	0 0 0	0 0 0	1 0 1	0 0 0	0 0 0	0 0 0	0 0 1
4	*10*00	Diebstahl insgesamt in/aus Dienst-, Büro-, Fabrikations-, Werkstatt- und Lagerräumen	männl: weibl: insg:	17 5 22	0 0 0	0 0 0	0 0 0	0 0 0	0 0 0	0 0 0	3 0 3	2 0 2	5 0 5	1 0 1	6 0 6	2 1 3	0 1 1	2 1 3	2 0 2	5 2 7	2 0 2	0 1 1	0 0 0	0 0 16
4	*15*00	Diebstahl insgesamt in/aus Gaststätten, Kantinen, Hotels und Pensionen	männl: weibl: insg:	2 1 3	0 0 0	0 0 0	0 0 0	0 0 0	0 0 0	0 0 0	0 0 0	0 0 0	0 0 0	1 0 1	1 0 1	1 0 1	0 1 1	1 1 2	0 0 0	0 0 0	0 0 0	0 0 0	0 0 0	0 0 0

Schlüssel der Tat	Straftat	Sexus	TV insge- samt	Kinder						Jugendliche			Heran- w. 18 < 21	Erwachsene ab 21 Jahre												
									< 14			14 < 18					< 21			21 < 25						>= 21
				< 6	6 < 8	8 < 10	10 < 12	12 < 14		14 < 16	16 < 18			< 21	21 < 23	23 < 25		25 < 30	30 < 40	40 < 50	50 < 60	>= 60				
				5	6	7	8	9	10	11	12	13		14	15	16	17	18	19	20	21	22	23	24		
4	*25*00	Diebstahl gesamt in/aus Kiosken, Warenhäusern, Verkaufsräumen, Selbstbedienungsläden, Schaufenstern, Schaukästen und Vitrinen	männl: weibl: insg:	93 33 126	0 0 0	0 0 0	4 0 4	0 1 7	0 1 7	6 2 12	10 2 12	4 1 5	4 1 5	8 2 10	6 2 8	24 6 30	4 1 5	5 3 8	9 4 13	14 3 17	13 3 16	9 3 12	11 3 14	13 11 24	69 27 96	
4	*26*00	Diebstahl insgesamt Ladendiebstahl	männl: weibl: insg:	86 32 118	0 0 0	0 0 0	4 0 4	0 1 1	6 1 7	10 2 12	4 1 5	2 1 3	6 2 8	6 2 8	22 6 28	3 1 4	4 3 7	7 4 11	13 3 16	11 3 14	9 3 12	11 3 14	13 3 16	13 10 23	64 26 90	
4	*35*00	Diebstahl insgesamt in/aus Wohnungen	männl: weibl: insg:	12 5 17	0 0 0	0 0 0	0 0 0	0 0 0	0 0 0	0 0 0	0 0 0	0 0 0	0 0 0	2 1 3	2 1 3	1 0 1	0 1 1	0 1 2	2 0 2	1 2 3	3 1 4	1 0 1	2 0 2	2 0 2	10 4 14	
4	*40*00	Diebstahl insgesamt in/aus Boden-, Kellerräumen und Waschküchen	männl: weibl: insg:	0 1 1	0 0 0	0 0 0	0 0 0	0 0 0	0 0 0	0 0 0	0 0 0	0 0 0	0 0 0	0 0 0	0 0 0	0 0 0	0 0 0	0 0 0	0 0 0	0 1 1	0 0 0	0 0 0	0 0 0	0 0 0	0 0 0	0 1 1
4	*45*00	Diebstahl insgesamt in/aus überwiegend unbezogenen Neu- und Rohbauten, Neubuden und Baustellen	männl: weibl: insg:	15 0 15	0 0 0	0 0 0	0 0 0	0 0 0	0 0 0	0 0 0	4 0 4	1 0 1	5 0 5	0 0 0	5 0 5	1 0 1	1 0 1	2 0 2	2 0 2	3 0 3	3 0 3	0 0 0	0 0 0	0 0 0	0 0 0	10 0 10
4	*50*00	Diebstahl insgesamt an/aus Kraftfahrzeugen	männl: weibl: insg:	15 0 15	0 0 0	0 0 0	0 0 0	0 0 0	0 0 0	0 0 0	0 0 0	0 0 0	0 0 0	2 0 2	2 0 2	1 0 1	1 0 1	2 0 2	6 0 6	2 0 2	2 0 2	1 0 1	0 0 0	0 0 0	0 0 0	13 0 13
4	500000	Vermögens- und Fälschungsdelikte	männl: weibl: insg:	278 102 380	0 0 0	0 0 0	0 0 0	0 0 0	1 0 1	1 0 1	0 0 0	2 1 3	2 1 4	15 9 24	18 11 29	12 2 14	13 6 19	25 8 33	53 16 69	71 26 97	60 21 81	29 12 41	22 8 30	22 8 30	260 91 351	
4	510000	Betrug §§ 263, 263a, 264, 264a, 265, 265a, 265b StGB	männl: weibl: insg:	196 76 272	0 0 0	0 0 0	0 0 0	0 0 0	0 0 0	0 0 0	0 1 1	1 0 1	1 1 2	9 4 13	10 5 15	7 1 8	6 6 12	13 7 20	39 14 53	58 20 78	38 17 55	22 9 31	16 4 20	16 4 20	186 71 257	
4	511000	Waren- und Warenkreditbetrug	männl: weibl: insg:	83 35 118	0 0 0	0 0 0	0 0 0	0 0 0	0 0 0	0 0 0	0 0 0	0 0 0	0 0 0	5 1 6	5 1 6	3 0 3	4 4 8	7 4 11	17 9 26	23 9 32	15 7 22	12 3 15	4 2 6	4 2 6	78 34 112	
64	511100	Betrügerisches Erlangen von Kfz §§ 263, 263a StGB	männl: weibl: insg:	1 1 2	0 0 0	0 0 0	0 0 0	0 0 0	0 0 0	0 0 0	0 0 0	0 0 0	0 0 0	0 0 0	0 0 0	0 0 0	0 1 1	0 1 1	0 0 0	1 0 1	0 0 0	0 0 0	0 0 0	0 0 0	0 0 0	1 1 2
6	511110	Betrügerisches Erlangen von Kfz § 263 StGB	männl: weibl: insg:	1 1 2	0 0 0	0 0 0	0 0 0	0 0 0	0 0 0	0 0 0	0 0 0	0 0 0	0 0 0	0 0 0	0 0 0	0 0 0	0 1 1	0 1 1	0 0 0	1 0 1	0 0 0	0 0 0	0 0 0	0 0 0	0 0 0	1 1 2
4	511200	Sonstiger Warenkreditbetrug	männl: weibl: insg:	53 20 73	0 0 0	0 0 0	0 0 0	0 0 0	0 0 0	0 0 0	0 0 0	0 0 0	0 0 0	1 0 1	1 0 1	2 0 2	3 2 5	5 2 7	10 7 17	13 3 16	12 5 17	9 2 11	3 1 4	3 1 4	52 20 72	
6	511201	Tankbetrug	männl: weibl: insg:	34 6 40	0 0 0	0 0 0	0 0 0	0 0 0	0 0 0	0 0 0	0 0 0	0 0 0	0 0 0	1 0 1	1 0 1	0 0 0	2 0 2	2 0 2	5 2 7	7 0 7	9 2 11	7 1 8	3 1 4	3 1 4	33 6 39	
6	511210	Weitere Arten des Warenkreditbetruges §§ 263, 263a StGB	männl: weibl: insg:	19 14 33	0 0 0	0 0 0	0 0 0	0 0 0	0 0 0	0 0 0	0 0 0	0 0 0	0 0 0	0 0 0	0 0 0	2 0 2	1 2 3	3 5 10	5 3 8	6 3 9	3 3 6	2 1 3	0 1 0	0 1 0	19 14 33	
6	511211	Weitere Arten des Warenkreditbetruges § 263 StGB	männl: weibl: insg:	14 9 23	0 0 0	0 0 0	0 0 0	0 0 0	0 0 0	0 0 0	0 0 0	0 0 0	0 0 0	0 0 0	0 0 0	2 0 2	1 1 2	3 1 4	4 4 8	4 2 6	1 1 2	2 1 3	0 1 0	0 1 0	14 9 23	
6	511212	Weitere Arten des Warenkreditbetruges § 263a StGB	männl: weibl: insg:	6 5 11	0 0 0	0 0 0	0 0 0	0 0 0	0 0 0	0 0 0	0 0 0	0 0 0	0 0 0	0 0 0	0 0 0	0 0 0	0 1 1	0 1 1	1 1 2	3 1 4	2 2 4	0 0 0	0 0 0	0 0 0	0 5 11	

Schlüssel der Tat	Straftat	Sexus	TV insge- samt	Kinder						Jugendliche			Heran- w. 18 < 21	Erwachsene ab 21 Jahre										
									< 14			14 < 18		< 21			21 < 25					>= 21		
				< 6	6 < 8	8 < 10	10 < 12	12 < 14		14 < 16	16 < 18			21 < 23	23 < 25									
				19	20	21	22	23	24															
64	511300	Warenbetrug	männl: weibl: insg:	32 15 47	0 0 0	0 0 0	0 0 0	0 0 0	0 0 0	0 0 0	0 0 0	0 0 0	4 1 5	4 1 5	1 0 1	1 1 2	2 3 3	6 3 9	13 6 19	3 2 5	3 1 4	1 1 2	28 14 42	
64	513000	Kapitalanlage- und Anlagebetrug	männl: weibl: insg:	1 0 1	0 0 0	0 0 0	0 0 0	0 0 0	0 0 0	0 0 0	0 0 0	0 0 0	0 0 0	0 0 0	0 0 0	0 0 0	0 0 0	0 0 0	0 0 0	0 0 0	0 0 0	1 0 1	1 0 1	
64	513200	Anlagebetrug gemäß § 263 StGB	männl: weibl: insg:	1 0 1	0 0 0	0 0 0	0 0 0	0 0 0	0 0 0	0 0 0	0 0 0	0 0 0	0 0 0	0 0 0	0 0 0	0 0 0	0 0 0	0 0 0	0 0 0	0 0 0	0 0 0	1 0 1	1 0 1	
4	514000	Geldkreditbetrug	männl: weibl: insg:	0 1 1	0 0 0	0 0 0	0 0 0	0 0 0	0 0 0	0 0 0	0 0 0	0 0 0	0 0 0	0 0 0	0 0 0	0 0 0	0 0 0	0 0 0	0 1 0	0 0 0	0 0 0	0 0 0	0 1 1	0 0 1
64	514300	Krediterlangungsbetrug § 263 StGB	männl: weibl: insg:	0 1 1	0 0 0	0 0 0	0 0 0	0 0 0	0 0 0	0 0 0	0 0 0	0 0 0	0 0 0	0 0 0	0 0 0	0 0 0	0 0 0	0 0 0	0 1 1	0 0 0	0 0 0	0 0 0	0 0 0	0 1 1
4	515000	Erschleichen von Leistungen § 265a StGB	männl: weibl: insg:	30 2 32	0 0 0	0 0 0	0 0 0	0 0 0	0 0 0	0 0 0	0 0 0	0 0 0	2 1 3	2 1 3	3 1 3	1 1 2	4 1 5	7 0 7	13 0 13	3 0 3	0 0 0	1 0 1	1 0 1	28 1 29
6	515001	Beförderungsererschleichung	männl: weibl: insg:	28 2 30	0 0 0	0 0 0	0 0 0	0 0 0	0 0 0	0 0 0	0 0 0	0 0 0	2 1 3	2 1 3	3 0 3	1 1 2	4 1 5	7 0 7	11 0 11	3 0 3	0 0 0	1 0 1	1 0 1	26 1 27
6	515079	Sonstiges Erschleichen von Leistungen gemäß § 265a StGB	männl: weibl: insg:	3 0 3	0 0 0	0 0 0	0 0 0	0 0 0	0 0 0	0 0 0	0 0 0	0 0 0	0 0 0	0 0 0	0 0 0	0 0 0	0 0 0	0 0 0	3 0 3	0 0 0	0 0 0	0 0 0	0 0 0	3 0 3
64	516000	Betrug bzw. Computerbetrug mittels rechtswidrig erlangter unbarer Zahlungsmittel	männl: weibl: insg:	1 2 3	0 0 0	0 0 0	0 0 0	0 0 0	0 0 0	0 0 0	0 0 0	0 0 0	0 0 0	1 1 1	1 0 0	0 0 0	0 0 0	0 0 0	0 0 0	1 1 2	0 0 0	0 0 0	0 0 0	1 1 2
64	516500	Betrug bzw. Computerbetrug mittels rechtswidrig erlangter Daten von Zahlungskarten §§ 263, 263a StGB	männl: weibl: insg:	1 2 3	0 0 0	0 0 0	0 0 0	0 0 0	0 0 0	0 0 0	0 0 0	0 0 0	0 0 0	1 1 1	1 0 0	0 0 0	0 0 0	0 0 0	0 0 0	1 1 2	0 0 0	0 0 0	0 0 0	1 1 2
6	516510	Betrug mittels rechtswidrig erlangter Daten von Zahlungskarten § 263 StGB	männl: weibl: insg:	1 2 3	0 0 0	0 0 0	0 0 0	0 0 0	0 0 0	0 0 0	0 0 0	0 0 0	0 1 1	0 1 1	0 0 0	0 0 0	0 0 0	0 0 0	0 0 0	1 1 2	0 0 0	0 0 0	0 0 0	1 1 2
4	517000	Sonstiger Betrug	männl: weibl: insg:	90 39 129	0 0 0	0 0 0	0 0 0	0 0 0	0 0 0	0 0 0	0 0 0	1 1 1	1 1 2	3 2 5	4 3 7	1 1 2	2 1 3	3 6 23	17 10 35	20 10 30	11 6 17	10 2 12	86 36 122	
64	517100	Leistungsbetrug	männl: weibl: insg:	9 2 11	0 0 0	0 0 0	0 0 0	0 0 0	0 0 0	0 0 0	0 0 0	0 0 0	0 0 0	0 0 0	0 0 0	0 0 0	0 0 0	1 0 1	5 2 7	1 0 1	0 0 0	2 0 2	9 2 11	
64	517200	Leistungskreditbetrug §§ 263, 263a StGB	männl: weibl: insg:	3 2 5	0 0 0	0 0 0	0 0 0	0 0 0	0 0 0	0 0 0	0 0 0	0 0 0	0 0 0	0 0 0	0 0 0	1 0 1	1 0 1	0 1 1	1 1 2	1 0 1	0 0 0	0 0 0	3 2 5	
6	517210	Leistungskreditbetrug § 263 StGB	männl: weibl: insg:	3 2 5	0 0 0	0 0 0	0 0 0	0 0 0	0 0 0	0 0 0	0 0 0	0 0 0	0 0 0	0 0 0	0 0 0	1 0 1	1 0 1	0 1 1	1 1 2	1 0 1	0 0 0	0 0 0	3 2 5	
64	517400	Betrug z.N.v. Versicherungen und Versicherungsmissbrauch §§ 263, 265 StGB	männl: weibl: insg:	1 0 1	0 0 0	0 0 0	0 0 0	0 0 0	0 0 0	0 0 0	0 0 0	0 0 0	0 0 0	0 0 0	0 0 0	0 0 0	0 0 0	0 0 0	0 0 0	1 0 1	0 0 0	0 0 0	0 0 0	1 0 1

Schlüssel der Tat	Straftat	Sexus	TV insge- samt	Kinder						Jugendliche			Heran- w. 18 < 21	Erwachsene ab 21 Jahre											
									< 14			14 < 18		< 21			21 < 25						>= 21		
				< 6	6 < 8	8 < 10	10 < 12	12 < 14		14 < 16	16 < 18				21 < 23	23 < 25		25 < 30	30 < 40	40 < 50	50 < 60	>= 60			
				1	2	3	4	5	6	7	8	9		10	11	12	13	14	15	16	17	18	19	20	21
6	517410	Betrug zum Nachteil von Versicherungen	männl: weibl: insg:	1 0 1	0 0 0	0 0 0	0 0 0	0 0 0	0 0 0	0 0 0	0 0 0	0 0 0	0 0 0	0 0 0	0 0 0	0 0 0	0 0 0	0 0 0	0 0 0	1 0 1	0 0 0	0 0 0	0 0 0	1 0 1	
64	517500	Computerbetrug (sonstiger) § 263a StGB (soweit nicht unter den Schlüsseln 511120, 511212, 516300, 516520, 516920, 517220, 517900, 518112 bzw. 518302 zu erfassen)	männl: weibl: insg:	6 3 9	0 0 0	0 0 0	0 0 0	0 0 0	0 0 0	0 0 0	0 0 0	0 0 0	0 0 1	0 1 1	0 0 0	0 0 0	0 0 0	1 2 3	2 0 2	3 0 3	0 0 0	0 0 0	0 0 0	6 2 8	
6	517510	Computerbetrug (sonstiger) § 263a Abs. 1 und 2 StGB	männl: weibl: insg:	6 3 9	0 0 0	0 0 0	0 0 0	0 0 0	0 0 0	0 0 0	0 0 0	0 0 0	0 1 1	0 1 1	0 0 0	0 0 0	0 0 0	1 2 3	2 0 2	3 0 3	0 0 0	0 0 0	0 0 0	6 2 8	
64	517600	Provisionsbetrug	männl: weibl: insg:	2 0 2	0 0 0	0 0 0	0 0 0	0 0 0	0 0 0	0 0 0	0 0 0	0 0 0	0 0 0	0 0 0	0 0 0	0 0 0	0 0 0	0 1 1	1 0 1	1 0 1	0 0 0	0 0 0	0 0 0	2 0 2	
64	517800	Sozialleistungsbetrug § 263 StGB	männl: weibl: insg:	2 2 4	0 0 0	0 0 0	0 0 0	0 0 0	0 0 0	0 0 0	0 0 0	0 0 0	1 0 1	1 0 1	0 0 0	0 0 0	0 0 0	0 0 0	0 0 0	0 2 2	0 0 1	0 0 1	0 0 0	1 0 3	
64	518100	Abrechnungsbetrug	männl: weibl: insg:	1 1 1	0 0 0	0 0 0	0 0 0	0 0 0	0 0 0	0 0 0	0 0 0	0 0 0	0 0 0	0 0 0	0 0 0	0 0 0	0 0 0	0 0 0	0 0 0	0 0 0	0 0 1	0 0 1	0 0 0	0 1 1	
6	518179	Sonstiger Abrechnungsbetrug	männl: weibl: insg:	0 1 1	0 0 0	0 0 0	0 0 0	0 0 0	0 0 0	0 0 0	0 0 0	0 0 0	0 0 0	0 0 0	0 0 0	0 0 0	0 0 0	0 0 0	0 0 0	0 0 0	0 1 1	0 0 0	0 0 0	0 1 1	
64	518200	Einmietbetrug	männl: weibl: insg:	6 3 9	0 0 0	0 0 0	0 0 0	0 0 0	0 0 0	0 0 0	0 0 0	0 0 0	0 0 0	0 0 0	0 0 0	0 0 0	0 0 0	1 1 2	1 1 3	2 1 3	2 0 2	0 0 0	0 0 0	6 3 9	
64	518300	Überweisungsbetrug §§ 263, 263a StGB	männl: weibl: insg:	3 0 3	0 0 0	0 0 0	0 0 0	0 0 0	0 0 0	0 0 0	0 0 0	0 0 0	0 0 0	0 0 0	1 0 1	1 0 1	0 0 0	0 0 2	2 0 0	0 0 0	0 0 0	0 0 0	0 0 0	3 0 3	
6	518301	Überweisungsbetrug § 263 StGB	männl: weibl: insg:	3 0 3	0 0 0	0 0 0	0 0 0	0 0 0	0 0 0	0 0 0	0 0 0	0 0 0	0 0 0	0 0 0	1 0 1	1 0 1	0 0 0	0 0 2	2 0 0	0 0 0	0 0 0	0 0 0	0 0 0	3 0 3	
64	518900	Sonstige weitere Betrugsarten	männl: weibl: insg:	61 28 89	0 0 0	0 0 0	0 0 0	0 0 0	0 0 0	0 1 1	1 0 1	1 1 2	2 1 3	3 1 5	1 2 2	1 1 2	2 2 4	14 6 19	13 9 21	12 5 14	9 5 14	8 2 10	8 2 10	58 26 84	
4	520000	Veruntreuungen §§ 266, 266a, 266b StGB	männl: weibl: insg:	4 2 6	0 0 0	0 0 0	0 0 0	0 0 0	0 0 0	0 0 0	0 0 0	0 0 0	0 0 0	0 0 0	0 0 0	1 0 1	1 0 1	2 0 2	0 0 0	0 0 1	1 0 1	1 2 3	0 2 0	0 2 0	4 2 6
4	521000	Untreue § 266 StGB	männl: weibl: insg:	1 2 3	0 0 0	0 0 0	0 0 0	0 0 0	0 0 0	0 0 0	0 0 0	0 0 0	0 0 0	0 0 0	0 0 0	0 0 0	0 0 0	0 0 0	0 0 0	0 0 1	0 2 2	0 0 0	0 0 0	1 2 3	
6	521079	Sonstige Untreue	männl: weibl: insg:	1 2 3	0 0 0	0 0 0	0 0 0	0 0 0	0 0 0	0 0 0	0 0 0	0 0 0	0 0 0	0 0 0	0 0 0	0 0 0	0 0 0	0 0 0	0 0 0	0 0 1	0 2 2	0 0 0	0 0 0	1 2 3	
64	522000	Vorenthalten und Veruntreuen von Arbeitsentgelt gemäß § 266a StGB	männl: weibl: insg:	3 0 3	0 0 0	0 0 0	0 0 0	0 0 0	0 0 0	0 0 0	0 0 0	0 0 0	0 0 0	0 0 0	1 0 1	1 0 1	2 0 2	0 0 0	0 0 0	0 0 0	1 0 1	0 0 0	0 0 0	3 0 3	
4	530000	Unterschlagung §§ 246, 247, 248a StGB	männl: weibl: insg:	44 19 63	0 0 0	0 0 0	0 0 0	0 0 0	1 0 1	1 0 1	0 0 0	1 1 2	1 1 10	4 6 10	6 7 13	2 1 3	2 0 2	4 1 5	7 2 9	9 4 13	16 1 17	1 1 2	1 3 4	1 0 1	38 12 50

Schlüssel der Tat	Straftat	Sexus	TV insge- samt	Kinder						Jugendliche			Heran- w. 18 < 21	Erwachsene ab 21 Jahre										
									< 14			14 < 18		< 21			21 < 25					>= 21		
				< 6	6 < 8	8 < 10	10 < 12	12 < 14		14 < 16	16 < 18			21 < 23	23 < 25		25 < 30	30 < 40	40 < 50	50 < 60	>= 60			
				5	6	7	8	9	10	11	12	13		14	15	16	17	18	19	20	21		22	23
6	530079	Unterschlagung sonstiger Güter/Sachen gemäß §§ 246, 247, 248a StGB - ohne von Kfz	männl: weibl: insg:	41 19 60	0 0 0	0 0 0	0 0 0	0 0 0	1 0 1	1 0 1	0 0 0	1 1 2	1 6 10	4 7 13	6 1 3	2 0 2	2 1 5	4 1 9	7 2 12	8 4 15	14 1 15	1 1 2	1 3 4	35 12 47
64	531000	Unterschlagung von Kfz gemäß §§ 246, 247 StGB	männl: weibl: insg:	3 0 3	0 0 0	0 0 0	0 0 0	0 0 0	0 0 0	0 0 0	0 0 0	0 0 0	0 0 0	0 0 0	0 0 0	0 0 0	0 0 0	0 0 0	0 0 0	1 0 1	2 0 2	0 0 0	0 0 0	3 0 3
4	540000	Urkundenfälschung §§ 267-271, 273-279, 281 StGB	männl: weibl: insg:	45 7 52	0 0 0	0 0 0	0 0 0	0 0 0	0 0 0	0 0 0	0 0 0	0 0 0	0 0 0	4 0 4	4 0 2	2 0 6	6 0 8	8 1 9	8 2 7	5 3 13	10 0 13	5 0 5	5 1 6	41 7 48
6	540001	Sonstige Urkundenfälschung gemäß § 267 StGB	männl: weibl: insg:	35 3 38	0 0 0	0 0 0	0 0 0	0 0 0	0 0 0	0 0 0	0 0 0	0 0 0	3 0 3	3 0 3	2 0 2	6 0 6	8 0 8	7 0 7	5 2 7	8 1 9	3 0 3	1 0 1	1 0 1	32 3 35
6	540004	Urkundenunterdrückung, Veränderung einer Grenzbezeichnung gemäß § 274 StGB	männl: weibl: insg:	3 3 6	0 0 0	0 0 0	0 0 0	0 0 0	0 0 0	0 0 0	0 0 0	0 0 0	0 0 0	0 0 0	0 0 0	0 0 0	0 0 0	0 1 1	0 0 0	0 1 1	0 0 0	0 0 0	3 1 4	3 3 6
6	540006	Verschaffen von falschen amtlichen Ausweisen	männl: weibl: insg:	1 0 1	0 0 0	0 0 0	0 0 0	0 0 0	0 0 0	0 0 0	0 0 0	0 0 0	0 0 0	0 0 0	0 0 0	0 0 0	0 0 0	1 0 1	0 0 0	0 0 0	0 0 0	0 0 0	0 0 0	1 0 1
4	541000	Fälschung technischer Aufzeichnungen § 268 StGB	männl: weibl: insg:	4 1 5	0 0 0	0 0 0	0 0 0	0 0 0	0 0 0	0 0 0	0 0 0	0 0 0	0 0 0	0 0 0	0 0 0	0 0 0	0 0 0	0 0 0	0 0 0	3 1 4	0 0 0	0 0 0	1 0 1	4 1 5
6	541001	Manipulation von Fahrtenschreibern und EG-Kontrollgeräten gemäß § 268 StGB	männl: weibl: insg:	1 0 1	0 0 0	0 0 0	0 0 0	0 0 0	0 0 0	0 0 0	0 0 0	0 0 0	0 0 0	0 0 0	0 0 0	0 0 0	0 0 0	0 0 0	0 0 0	1 0 1	0 0 0	0 0 0	0 0 0	1 0 1
6	541079	Sonstige Fälschung technischer Aufzeichnungen	männl: weibl: insg:	4 1 5	0 0 0	0 0 0	0 0 0	0 0 0	0 0 0	0 0 0	0 0 0	0 0 0	0 0 0	0 0 0	0 0 0	0 0 0	0 0 0	0 0 0	0 0 0	3 1 4	0 0 0	0 0 0	1 0 1	4 1 5
4	543000	Fälschung beweisheblicher Daten, Täuschung im Rechtsverkehr bei Datenverarbeitung §§ 269, 270 StGB	männl: weibl: insg:	3 1 4	0 0 0	0 0 0	0 0 0	0 0 0	0 0 0	0 0 0	0 0 0	0 0 0	1 0 1	1 0 1	0 0 0	0 0 0	0 0 0	0 0 0	0 1 1	0 0 0	0 0 0	2 0 2	0 0 0	2 1 3
6	543010	Fälschung beweisheblicher Daten gemäß § 269 StGB	männl: weibl: insg:	3 1 4	0 0 0	0 0 0	0 0 0	0 0 0	0 0 0	0 0 0	0 0 0	0 0 0	1 0 1	1 0 1	0 0 0	0 0 0	0 0 0	0 0 0	0 1 1	0 0 0	0 0 0	2 0 2	0 0 0	2 1 3
4	600000	Sonstige Straftatbestände (StGB)	männl: weibl: insg:	456 143 599	0 0 0	0 1 1	0 3 3	0 0 0	13 2 15	13 6 19	14 8 22	26 6 32	40 14 54	38 15 53	91 35 126	21 6 27	11 4 15	32 10 42	41 9 50	93 33 126	65 21 86	73 19 92	61 16 77	365 108 473
4	610000	Erpressung § 253 StGB	männl: weibl: insg:	4 1 5	0 0 0	0 0 0	0 0 0	0 0 0	0 0 0	0 0 0	0 0 0	0 0 0	0 0 0	0 0 0	0 0 0	0 0 0	0 0 0	1 0 1	0 0 0	1 0 1	2 1 3	0 0 0	0 1 0	4 1 5
6	610079	Sonstige Erpressung	männl: weibl: insg:	4 1 5	0 0 0	0 0 0	0 0 0	0 0 0	0 0 0	0 0 0	0 0 0	0 0 0	0 0 0	0 0 0	0 0 0	0 0 0	0 0 0	1 0 1	0 0 0	1 0 1	2 1 3	0 0 0	0 1 0	4 1 5
4	620000	Widerstand gegen die Staatsgewalt und Straftaten gegen die öffentliche Ordnung §§ 111, 113, 114, 120, 121, 123-127, 129, 130-134, 136, 138, 140, 145, 145a, 145c, 145d StGB	männl: weibl: insg:	94 25 119	0 0 0	0 0 0	0 0 0	0 0 0	1 1 2	1 1 2	3 1 4	2 1 2	5 1 6	8 6 14	14 8 22	1 0 1	1 0 1	2 0 2	10 1 11	19 8 27	18 3 21	14 2 16	17 3 20	80 17 97
6	620001	Störung des öffentlichen Friedens durch Androhung von Straftaten	männl: weibl: insg:	1 1 2	0 0 0	0 0 0	0 0 0	0 0 0	0 0 0	0 0 0	0 0 0	0 0 0	0 0 0	0 0 0	0 0 0	0 0 0	0 0 0	0 0 0	0 1 1	0 0 0	1 0 1	0 0 0	0 0 0	1 1 2

Schlüssel der Tat	Straftat	Sexus	TV insge- samt	Kinder						Jugendliche			Heran- w. 18 < 21	Erwachsene ab 21 Jahre												
									< 14			14 < 18					< 21			21 < 25						>= 21
				< 6	6 < 8	8 < 10	10 < 12	12 < 14		14 < 16	16 < 18			18 < 21	21 < 23	23 < 25		25 < 30	30 < 40	40 < 50	50 < 60	>= 60				
				5	6	7	8	9	10	11	12	13		14	15	16	17	18	19	20	21	22	23	24		
6	620005	Amtsanaßung	männl: weibl: insg:	1 0 1	0 0 0	0 0 0	0 0 0	0 0 0	0 0 0	0 0 0	0 0 0	0 0 0	0 0 0	0 0 0	0 0 0	0 0 0	0 0 0	0 0 0	1 0 1	0 0 0	0 0 0	0 0 0	1 0 1			
6	620006	Missbrauch von Titeln, Berufsbezeichnungen, Abzeichen	männl: weibl: insg:	1 0 1	0 0 0	0 0 0	0 0 0	0 0 0	0 0 0	0 0 0	0 0 0	0 0 0	0 0 0	0 0 0	0 0 0	0 0 0	0 0 0	0 0 0	0 0 0	1 0 1	0 0 0	0 0 0	0 0 0			
6	620009	Verstrickungsbruch, Siegelbruch	männl: weibl: insg:	1 0 1	0 0 0	0 0 0	0 0 0	0 0 0	0 0 0	0 0 0	0 0 0	0 0 0	0 0 0	0 0 0	0 0 0	0 0 0	0 0 0	0 0 0	0 0 0	0 0 0	1 0 1	0 0 0	0 0 0			
6	620013	Missbrauch von Notrufen und Beeinträchtigung von Unfallverhütungs- und Nothilfemitteln	männl: weibl: insg:	3 2 5	0 0 0	0 0 0	0 0 0	0 0 0	0 0 0	0 0 0	0 0 0	0 0 0	0 0 0	0 0 0	0 0 0	0 0 0	0 0 0	0 0 0	3 1 4	0 1 1	0 1 1	0 0 0	0 0 0			
6	620014	Verstoß gegen Weisung während Führungsaufsicht	männl: weibl: insg:	2 0 2	0 0 0	0 0 0	0 0 0	0 0 0	0 0 0	0 0 0	0 0 0	0 0 0	0 0 0	0 0 0	0 0 0	0 0 0	0 0 0	0 0 0	0 0 0	2 0 2	0 0 0	0 0 0	0 0 0			
4	621000	Widerstand gegen die Staatsgewalt §§ 111, 113, 114, 120, 121 StGB	männl: weibl: insg:	10 2 12	0 0 0	0 0 0	0 0 0	0 0 0	0 0 0	0 0 0	2 0 2	2 0 2	3 0 3	5 0 5	0 0 0	0 0 0	0 0 0	3 0 3	2 2 4	0 0 0	0 0 0	0 0 0	5 2 7			
4	621020	Widerstand gegen Vollstreckungsbeamte	männl: weibl: insg:	10 2 12	0 0 0	0 0 0	0 0 0	0 0 0	0 0 0	0 0 0	2 0 2	2 0 2	3 0 3	5 0 5	0 0 0	0 0 0	0 0 0	3 0 3	2 2 4	0 0 0	0 0 0	0 0 0	5 2 7			
6	621021	Widerstand gegen Polizeivollzugsbeamte	männl: weibl: insg:	10 1 11	0 0 0	0 0 0	0 0 0	0 0 0	0 0 0	0 0 0	2 0 2	2 0 2	3 0 3	5 0 5	0 0 0	0 0 0	0 0 0	3 0 3	2 1 3	0 0 0	0 0 0	0 0 0	5 1 6			
6	621029	Widerstand gegen Vollstreckungsbeamte (ohne Polizeivollzugsbeamte)	männl: weibl: insg:	0 1 1	0 0 0	0 0 0	0 0 0	0 0 0	0 0 0	0 0 0	0 0 0	0 0 0	0 0 0	0 0 0	0 0 0	0 0 0	0 0 0	0 0 0	0 1 1	0 0 0	0 0 0	0 0 0	0 1 1			
4	622000	Hausfriedensbruch §§ 123, 124 StGB	männl: weibl: insg:	67 12 79	0 0 0	0 0 0	0 0 0	1 0 1	1 0 1	3 1 4	0 0 0	3 1 4	5 3 8	9 4 13	1 0 1	1 0 1	2 0 2	7 0 7	12 3 15	12 0 12	11 2 13	14 3 17	58 8 66			
64	622100	Hausfriedensbruch gemäß § 123 StGB	männl: weibl: insg:	67 12 79	0 0 0	0 0 0	0 0 0	1 0 1	1 0 1	3 1 4	0 0 0	3 1 4	5 3 8	9 4 13	1 0 1	1 0 1	2 0 2	7 0 7	12 3 15	12 0 12	11 2 13	14 3 17	58 8 66			
4	624000	Vortäuschen einer Straftat § 145d StGB	männl: weibl: insg:	9 9 18	0 0 0	0 0 0	0 0 0	0 1 1	0 1 1	0 0 0	0 0 0	0 0 0	0 3 3	0 4 4	0 0 0	0 0 0	0 0 0	1 1 2	1 2 3	2 2 4	2 0 2	3 0 3	9 5 14			
6	624079	Vortäuschen einer sonstigen Straftat	männl: weibl: insg:	9 9 18	0 0 0	0 0 0	0 0 0	0 1 1	0 1 1	0 0 0	0 0 0	0 0 0	0 3 3	0 4 4	0 0 0	0 0 0	0 0 0	1 1 2	1 2 3	2 2 4	2 0 2	3 0 3	9 5 14			
64	627000	Volksverhetzung gemäß § 130 StGB	männl: weibl: insg:	3 1 4	0 0 0	0 0 0	0 0 0	0 0 0	0 0 0	0 0 0	0 0 0	0 0 0	0 1 1	0 1 1	0 0 0	0 0 0	0 0 0	0 0 0	1 0 1	1 0 1	0 0 0	1 0 1	3 0 3			
4	630000	Begünstigung, Strafvereitelung (ohne Strafvereitelung im Amt), Hehlerei und Geldwäsche §§ 257, 258, 259-261 StGB	männl: weibl: insg:	12 3 15	0 0 0	0 0 0	0 0 0	0 0 0	0 0 0	0 0 0	0 0 0	0 0 0	0 0 0	1 0 1	1 0 1	1 0 1	0 0 0	1 0 1	2 0 2	3 3 6	2 0 2	2 0 2	1 0 1	11 3 14		
6	630010	Begünstigung	männl: weibl: insg:	1 0 1	0 0 0	0 0 0	0 0 0	0 0 0	0 0 0	0 0 0	0 0 0	0 0 0	0 0 0	0 0 0	0 0 0	0 0 0	0 0 0	0 0 0	0 0 0	0 0 0	1 0 1	0 0 0	0 0 0			

Schlüssel der Tat	Straftat	Sexus	TV insge- samt	Kinder						Jugendliche			Heran- w. 18 < 21	Erwachsene ab 21 Jahre										
									< 14			14 < 18		< 21					>= 21					
				< 6	6 < 8	8 < 10	10 < 12	12 < 14		14 < 16	16 < 18			21 < 23	23 < 25	21 < 25	25 < 30	30 < 40	40 < 50	50 < 60	>= 60			
				5	6	7	8	9	10	11	12	13		14	15	16	17	18	19	20	21	22	23	24
6	655007	Gebührenüberhebung	männl: weibl: insg:	1 0 1	0 0 0	0 0 0	0 0 0	0 0 0	0 0 0	0 0 0	0 0 0	0 0 0	0 0 0	0 0 0	0 0 0	0 0 0	0 0 0	0 0 0	0 0 0	0 0 0	1 0 1	1 0 1		
64	655100	Körperverletzung im Amt gemäß § 340 StGB	männl: weibl: insg:	3 0 3	0 0 0	0 0 0	0 0 0	0 0 0	0 0 0	0 0 0	0 0 0	0 0 0	0 0 0	0 0 0	0 0 0	0 0 0	0 0 0	1 0 1	0 0 0	1 0 1	0 0 0	3 0 3		
4	660000	Strafbarer Eigennutz §§ 284, 285, 287-293, 297 StGB	männl: weibl: insg:	4 1 5	0 0 0	0 0 0	0 0 0	0 0 0	0 0 0	0 0 0	0 0 0	0 0 0	0 0 0	2 0 2	2 0 2	1 0 1	0 0 0	1 1 2	0 0 0	0 0 0	0 0 0	0 0 0	2 1 3	
4	662000	Wilderei §§ 292, 293 StGB	männl: weibl: insg:	2 0 2	0 0 0	0 0 0	0 0 0	0 0 0	0 0 0	0 0 0	0 0 0	0 0 0	0 0 0	1 0 1	1 0 1	0 0 0	0 0 0	0 0 0	1 0 1	0 0 0	0 0 0	0 0 0	1 0 1	
64	662100	Jagdwilderei gemäß § 292 StGB	männl: weibl: insg:	2 0 2	0 0 0	0 0 0	0 0 0	0 0 0	0 0 0	0 0 0	0 0 0	0 0 0	0 0 0	1 0 1	1 0 1	0 0 0	0 0 0	0 0 0	1 0 1	0 0 0	0 0 0	0 0 0	1 0 1	
64	663000	Wucher gemäß § 291 StGB	männl: weibl: insg:	2 1 3	0 0 0	0 0 0	0 0 0	0 0 0	0 0 0	0 0 0	0 0 0	0 0 0	0 0 0	1 0 1	1 0 1	1 0 1	0 0 0	1 1 1	0 0 0	0 0 0	0 0 0	0 0 0	1 1 2	
4	670000	Alle sonstigen Straftaten gemäß StGB - ohne Verkehrsdelikte	männl: weibl: insg:	353 113 466	0 0 0	0 1 1	0 3 3	0 0 0	12 1 13	12 5 17	11 7 18	25 6 31	36 13 49	30 10 40	78 28 106	18 6 24	10 4 14	28 10 38	30 6 36	78 24 102	45 17 62	55 15 70	39 13 52	275 85 360
6	670001	Falsche uneidliche Aussage (Falschaussage)	männl: weibl: insg:	5 4 9	0 0 0	0 0 0	0 0 0	0 0 0	0 0 0	0 0 0	0 0 0	0 0 0	0 0 0	0 0 0	0 0 2	1 0 0	0 1 0	1 1 2	1 1 2	1 2 3	1 0 1	0 0 0	0 4 4	5 4 9
6	670003	Falsche Versicherung an Eides statt	männl: weibl: insg:	6 3 9	0 0 0	0 0 0	0 0 0	0 0 0	0 0 0	0 0 0	0 0 0	0 0 0	0 0 0	0 0 0	0 0 0	0 0 0	0 0 0	0 0 0	0 0 0	4 1 5	0 0 0	1 0 2	1 1 2	6 3 9
6	670007	Falsche Verdächtigung	männl: weibl: insg:	20 7 27	0 0 0	0 0 0	0 0 0	2 0 2	2 0 2	0 1 1	2 0 2	2 1 3	0 0 0	0 0 0	4 1 5	1 0 1	1 1 2	2 1 3	3 1 4	6 1 7	3 2 5	1 1 2	1 0 1	16 6 22
6	670011	Störung der Totenruhe	männl: weibl: insg:	1 0 1	0 0 0	0 0 0	0 0 0	0 0 0	0 0 0	0 0 0	0 0 0	0 0 0	0 0 0	0 0 0	0 0 0	0 0 0	0 0 0	0 0 0	0 0 0	0 0 0	1 0 1	0 0 0	0 0 0	1 0 1
6	670016	Verletzung der Vertraulichkeit des Wortes	männl: weibl: insg:	3 2 5	0 0 0	0 0 0	0 0 0	0 0 0	0 0 0	0 0 0	0 0 0	0 0 0	0 0 0	0 0 0	0 0 1	1 0 0	0 0 0	1 0 1	0 0 0	1 0 1	0 1 1	0 1 2	0 0 0	3 2 5
6	670017	Verletzung des Briefgeheimnisses	männl: weibl: insg:	1 1 2	0 0 0	0 0 0	0 0 0	0 0 0	0 0 0	0 0 0	0 0 0	0 0 0	0 0 0	0 0 0	0 0 0	0 0 0	0 0 0	0 0 0	0 0 0	0 0 0	0 0 0	1 1 2	0 0 0	1 1 2
6	670018	Verletzung von Privatgeheimnissen	männl: weibl: insg:	1 1 2	0 0 0	0 0 0	0 0 0	0 0 0	0 0 0	0 0 0	0 0 0	0 0 0	0 0 0	0 0 0	0 1 1	0 1 0	0 0 0	0 0 0	0 0 0	0 0 0	0 0 0	0 0 0	0 0 0	1 0 1
6	670025	Gefährliche Eingriffe in den Straßenverkehr	männl: weibl: insg:	5 0 5	0 0 0	0 0 0	0 0 0	0 0 0	0 0 0	0 0 0	0 0 0	0 0 0	0 0 0	0 0 0	0 0 0	0 0 0	0 0 0	0 0 0	0 0 0	1 0 1	3 0 3	1 0 1	0 0 0	5 0 5
6	670027	Störung von Telekommunikationsanlagen	männl: weibl: insg:	1 0 1	0 0 0	0 0 0	0 0 0	0 0 0	0 0 0	0 0 0	0 0 0	0 0 0	0 0 0	0 0 0	0 0 0	0 0 0	0 0 0	0 0 0	0 0 0	1 0 1	0 0 0	0 0 0	0 0 0	1 0 1

Schlüssel der Tat	Straftat	Sexus	TV insge- samt	Kinder						Jugendliche			Heran- w. 18 < 21	Erwachsene ab 21 Jahre										
									< 14			14 < 18		< 21			21 < 25						>= 21	
				< 6	6 < 8	8 < 10	10 < 12	12 < 14		14 < 16	16 < 18				21 < 23	23 < 25		25 < 30	30 < 40	40 < 50	50 < 60	>= 60		
				5	6	7	8	9	10	11	12	13		14	15	16	17	18	19	20	21	22	23	24
6	670032	Unterlassene Hilfeleistung	männl: weibl: insg:	1 0 1	0 0 0	0 0 0	0 0 0	0 0 0	0 0 0	0 0 0	0 0 0	0 0 0	0 0 0	0 0 0	0 0 0	0 0 0	0 0 0	0 0 0	0 0 0	1 0 1	0 0 0			
6	670034	Verletzung des höchstpersönlichen Lebensbereiches durch Bildaufnahmen	männl: weibl: insg:	8 4 12	0 0 0	0 0 0	0 0 0	0 0 0	0 0 0	1 1 2	1 0 1	2 1 3	0 0 0	2 1 3	0 0 0	0 0 0	0 0 0	0 0 0	3 0 3	0 1 1	2 1 3	6 3 9		
64	671000	Verletzung der Unterhaltspflicht gemäß § 170 StGB	männl: weibl: insg:	9 0 9	0 0 0	0 0 0	0 0 0	0 0 0	0 0 0	0 0 0	0 0 0	0 0 0	0 0 0	0 0 0	0 0 0	0 0 0	0 0 0	0 0 0	5 0 5	3 0 3	1 0 1	9 0 9		
4	673000	Beleidigung §§ 185-187, 189 StGB	männl: weibl: insg:	153 67 220	0 0 0	0 1 1	0 0 0	3 1 3	3 1 4	5 2 2	5 5 10	13 7 12	21 7 20	8 15 36	5 3 11	13 2 7	12 5 18	35 2 14	25 13 48	24 11 36	23 10 33	132 52 184		
6	673010	Beleidigung ohne sexuelle Grundlage	männl: weibl: insg:	103 34 137	0 0 0	0 1 1	0 0 0	3 0 3	3 1 4	0 0 0	3 2 5	3 2 5	7 4 11	13 7 20	4 1 5	7 2 9	9 2 10	24 7 31	17 5 22	18 6 24	15 6 21	90 27 117		
6	673020	Üble Nachrede ohne sexuelle Grundlage	männl: weibl: insg:	6 5 11	0 0 0	0 0 0	0 0 0	0 0 0	0 0 0	0 1 1	0 0 0	0 1 1	0 0 0	0 1 1	0 1 1	0 1 1	1 1 1	1 0 2	1 0 2	2 0 2	0 2 2	6 4 10		
6	673030	Verleumdung ohne sexuelle Grundlage	männl: weibl: insg:	19 14 33	0 0 0	0 0 0	0 0 0	0 0 0	0 0 0	0 0 0	0 2 2	0 2 2	1 1 1	1 2 3	1 2 3	0 0 0	1 2 3	2 0 2	2 4 7	3 4 7	6 1 7	4 3 30		
4	673100	Beleidigung auf sexueller Grundlage §§ 185-187, 189 StGB	männl: weibl: insg:	36 16 52	0 0 0	0 0 0	0 0 0	0 0 0	0 0 0	0 1 1	2 1 3	2 2 4	5 4 9	7 6 13	4 0 4	2 0 2	6 0 6	0 1 1	12 4 16	6 2 8	1 2 3	4 1 5	29 10 39	
6	673110	Beleidigung auf sexueller Grundlage	männl: weibl: insg:	30 13 43	0 0 0	0 0 0	0 0 0	0 0 0	0 0 0	0 0 0	1 1 2	1 1 2	3 4 7	4 5 9	3 0 3	2 0 2	5 0 5	0 1 1	11 3 14	5 1 6	1 2 3	4 1 5	26 8 34	
6	673130	Verleumdung auf sexueller Grundlage	männl: weibl: insg:	6 3 9	0 0 0	0 0 0	0 0 0	0 0 0	0 0 0	0 1 1	1 0 1	1 1 2	2 0 2	3 1 4	1 0 1	0 0 0	1 0 1	0 0 0	1 1 2	1 0 2	0 0 0	0 0 0	3 2 5	
4	674000	Sachbeschädigung §§ 303-305a StGB	männl: weibl: insg:	167 30 197	0 0 0	0 1 1	0 2 2	0 0 0	8 1 9	8 4 12	10 3 13	18 2 20	28 5 33	20 3 23	56 12 68	9 2 11	6 2 8	15 4 19	15 2 17	33 7 40	12 2 14	22 1 23	14 2 16	111 18 129
4	674010	Sachbeschädigung gemäß § 303 StGB ohne Schl. 6741 00 u. 6743 00	männl: weibl: insg:	124 22 146	0 0 0	0 1 1	0 2 2	0 0 0	4 1 5	4 4 8	8 3 11	11 2 13	19 5 24	16 2 18	39 11 50	9 0 9	6 2 8	15 2 17	11 1 12	26 5 31	8 1 9	16 0 16	9 2 11	85 11 96
6	674011	Sachbeschädigung durch Graffiti ohne Schl. 674111 u. 674311	männl: weibl: insg:	2 1 3	0 0 0	0 0 0	0 0 0	0 0 0	0 0 0	0 0 0	0 0 0	0 0 0	0 0 0	0 1 1	0 0 1	0 0 0	1 0 1	0 0 0	0 0 0	0 0 0	0 0 1	0 0 0	0 0 2	
6	674012	Sachbeschädigung durch Feuer ohne Schl. 674312	männl: weibl: insg:	4 5 9	0 0 0	0 1 1	0 2 2	0 0 0	1 4 5	1 0 0	0 0 0	0 0 0	0 0 0	1 2 1	2 0 6	1 4 1	0 1 1	1 1 2	1 0 1	0 0 0	0 0 0	0 0 0	0 0 0	2 1 3
6	674019	Sonstige Sachbeschädigung ohne Schl. 674119 u. 674319	männl: weibl: insg:	118 16 134	0 0 0	0 0 0	0 0 0	0 0 0	3 0 3	3 0 3	8 3 11	11 2 13	19 5 24	15 1 16	37 6 43	7 0 7	6 1 14	13 1 11	10 1 11	26 5 31	8 1 9	15 0 15	9 2 11	81 10 91
4	674020	Gemeinschaftliche Sachbeschädigung ohne Schl. 6743 20	männl: weibl: insg:	2 0 2	0 0 0	0 0 0	0 0 0	0 0 0	2 0 2	2 0 2	0 0 0	0 0 0	0 0 0	0 0 0	2 0 2	0 0 0	0 0 0	0 0 0	0 0 0	0 0 0	0 0 0	0 0 0	0 0 0	

Schlüssel der Tat	Straftat	Sexus	TV insge- samt	Kinder						Jugendliche			Heran- w. 18 < 21	Erwachsene ab 21 Jahre										
									< 14			14 < 18		< 21			21 < 25						>= 21	
				< 6	6 < 8	8 < 10	10 < 12	12 < 14		14 < 16	16 < 18				21 < 23	23 < 25		25 < 30	30 < 40	40 < 50	50 < 60	>= 60		
				5	6	7	8	9	10	11	12	13		14	15	16	17	18	19	20	21	22	23	24
6	674029	Sonstige gemeinschädliche Sachbeschädigung ohne Schl. 674329	männl: weibl: insg:	2 0 2	0 0 0	0 0 0	0 0 0	2 0 2	2 0 2	0 0 0	0 0 0	0 0 0	0 0 0	2 0 2	0 0 0	0 0 0	0 0 0	0 0 0	0 0 0	0 0 0	0 0 0	0 0 0	0 0 0	
4	674100	Sachbeschädigung an Kfz	männl: weibl: insg:	32 7 39	0 0 0	0 0 0	0 0 0	0 0 0	0 0 0	0 0 0	2 0 2	2 0 2	3 2 5	5 2 7	1 1 2	1 0 1	2 1 3	4 1 5	8 1 9	2 1 3	6 1 7	5 1 5	27 5 32	
6	674111	Sachbeschädigung durch Graffiti an Kfz	männl: weibl: insg:	0 1 1	0 0 0	0 0 0	0 0 0	0 0 0	0 0 0	0 0 0	0 0 0	0 0 0	0 1 1	0 1 0	0 0 0	0 0 0	0 0 0	0 0 0	0 0 0	0 0 0	0 0 0	0 0 0	0 0 0	
6	674119	Sonstige Sachbeschädigung an Kfz	männl: weibl: insg:	32 6 38	0 0 0	0 0 0	0 0 0	0 0 0	0 0 0	0 0 0	2 0 2	2 0 2	3 1 4	5 1 6	1 1 2	1 0 1	2 1 3	4 1 5	8 1 9	2 1 3	6 1 7	5 1 5	27 5 32	
4	674200	Datenveränderung, Computersabotage §§ 303a, 303b StGB	männl: weibl: insg:	0 1 1	0 0 0	0 0 0	0 0 0	0 0 0	0 0 0	0 0 0	0 0 0	0 0 0	0 0 0	0 0 0	0 1 1	0 0 0	0 1 1	0 0 0	0 0 0	0 0 0	0 0 0	0 0 0	0 1 1	
6	674220	Computersabotage	männl: weibl: insg:	0 1 1	0 0 0	0 0 0	0 0 0	0 0 0	0 0 0	0 0 0	0 0 0	0 0 0	0 0 0	0 0 0	0 1 1	0 0 0	0 1 1	0 0 0	0 0 0	0 0 0	0 0 0	0 0 0	0 1 1	
4	674300	Sonstige Sachbeschädigung auf Straßen, Wegen oder Plätzen	männl: weibl: insg:	22 1 23	0 0 0	0 0 0	0 0 0	2 0 2	2 0 2	2 0 2	2 0 2	9 0 9	11 0 11	3 0 3	16 0 16	0 0 0	1 0 1	1 0 1	1 0 1	1 0 1	2 0 2	1 0 1	0 0 0	6 1 7
4	674310	Sonstige Sachbeschädigung auf Straßen, Wegen oder Plätzen gemäß § 303 StGB	männl: weibl: insg:	18 1 19	0 0 0	0 0 0	0 0 0	2 0 2	2 0 2	2 0 2	2 0 2	5 0 5	7 0 7	3 0 3	12 0 12	0 0 0	1 0 1	1 0 1	1 0 1	1 0 1	2 0 2	1 0 1	0 0 0	6 1 7
6	674311	Sonstige Sachbeschädigung durch Graffiti auf Straßen, Wegen oder Plätzen	männl: weibl: insg:	5 0 5	0 0 0	0 0 0	0 0 0	0 0 0	0 0 0	2 0 2	3 0 3	5 0 5	0 0 0	5 0 5	0 0 0	0 0 0	0 0 0	0 0 0	0 0 0	0 0 0	0 0 0	0 0 0	0 0 0	
6	674312	Sonstige Sachbeschädigung durch Feuer auf Straßen, Wegen oder Plätzen	männl: weibl: insg:	1 0 1	0 0 0	0 0 0	0 0 0	0 0 0	0 0 0	0 0 0	0 0 0	0 0 0	0 0 0	0 0 0	0 0 0	0 0 0	0 0 0	0 0 0	0 0 0	0 0 0	0 0 0	1 0 1	0 0 0	
6	674319	Sonstige Sachbeschädigung auf Straßen, Wegen oder Plätzen	männl: weibl: insg:	15 1 16	0 0 0	0 0 0	0 0 0	2 0 2	2 0 2	0 0 0	5 0 5	5 0 5	3 0 3	10 0 10	0 0 0	1 0 1	1 0 1	1 0 1	1 0 1	1 0 1	2 0 2	0 0 0	5 1 6	
4	674320	Gemeinschädliche Sachbeschädigung auf Straßen, Wegen oder Plätzen	männl: weibl: insg:	4 0 4	0 0 0	0 0 0	0 0 0	0 0 0	0 0 0	0 0 0	0 0 0	4 0 4	4 0 4	0 0 0	4 0 4	0 0 0	0 0 0	0 0 0	0 0 0	0 0 0	0 0 0	0 0 0	0 0 0	
6	674329	Sonstige gemeinschädliche Sachbeschädigung auf Straßen, Wegen oder Plätzen	männl: weibl: insg:	4 0 4	0 0 0	0 0 0	0 0 0	0 0 0	0 0 0	0 0 0	4 0 4	4 0 4	0 0 0	4 0 4	0 0 0	0 0 0	0 0 0	0 0 0	0 0 0	0 0 0	0 0 0	0 0 0	0 0 0	
4	675000	Sprengstoff- und Strahlungsverbrechen §§ 307 - 312 StGB	männl: weibl: insg:	2 0 2	0 0 0	0 0 0	0 0 0	0 0 0	0 0 0	0 0 0	0 0 0	0 0 0	0 0 0	1 0 1	1 0 1	0 0 0	0 0 0	0 0 0	0 0 0	0 0 0	0 0 0	0 0 0	1 0 1	
64	675200	Herbeiführen einer Sprengstoffexplosion gemäß § 308 StGB	männl: weibl: insg:	2 0 2	0 0 0	0 0 0	0 0 0	0 0 0	0 0 0	0 0 0	0 0 0	0 0 0	0 0 0	1 0 1	1 0 1	0 0 0	0 0 0	0 0 0	0 0 0	0 0 0	0 0 0	0 0 0	1 0 1	
4	676000	Straftaten gegen die Umwelt §§ 324, 324a, 325-330a StGB	männl: weibl: insg:	5 0 5	0 0 0	0 0 0	0 0 0	0 0 0	0 0 0	0 0 0	0 0 0	1 0 1	1 0 1	1 0 1	2 0 2	1 0 1	0 0 0	1 0 1	0 0 0	0 0 0	1 0 1	1 0 1	0 0 0	

Schlüssel der Tat	Straftat	Sexus	TV insgesamt	Kinder						Jugendliche			Heranw.	Erwachsene ab 21 Jahre											
									< 14			14 < 18		< 21			21 < 25						>= 21		
				< 6	6 < 8	8 < 10	10 < 12	12 < 14		14 < 16	16 < 18				21 < 23	23 < 25		25 < 30	30 < 40	40 < 50	50 < 60	>= 60			
				1	2	3	4	5	6	7	8	9		10	11	12	13	14	15	16	17	18	19	20	21
4	676100	Gewässerverunreinigung § 324 StGB	männl: weibl: insg:	1 0 1	0 0 0	0 0 0	0 0 0	0 0 0	0 0 0	0 0 0	0 0 0	0 0 0	0 0 0	0 0 0	0 0 0	0 0 0	0 0 0	0 0 0	0 0 0	0 0 0	1 0 1	0 0 0	0 0 0	1 0 1	
6	676101	Gewässerverunreinigung	männl: weibl: insg:	1 0 1	0 0 0	0 0 0	0 0 0	0 0 0	0 0 0	0 0 0	0 0 0	0 0 0	0 0 0	0 0 0	0 0 0	0 0 0	0 0 0	0 0 0	0 0 0	0 0 0	1 0 1	0 0 0	0 0 0	1 0 1	
4	676400	Unerlaubter Umgang mit Abfällen § 326 außer Abs. 2 StGB	männl: weibl: insg:	4 0 4	0 0 0	0 0 0	0 0 0	0 0 0	0 0 0	0 0 0	1 0 1	1 0 1	1 0 1	2 0 2	1 0 1	0 0 0	1 0 1	0 0 0	0 0 0	1 0 1	0 0 0	0 0 0	0 0 0	2 0 2	
4	676410	Unerlaubter Umgang mit Abfällen § 326 Abs. 1	männl: weibl: insg:	4 0 4	0 0 0	0 0 0	0 0 0	0 0 0	0 0 0	0 0 0	0 0 1	1 0 1	1 0 1	2 0 2	1 0 1	0 0 0	1 0 1	0 0 0	0 0 0	0 0 1	0 0 0	0 0 0	0 0 0	0 0 0	2 0 2
6	676411	Unerlaubter Umgang mit Abfällen gemäß § 326 Abs. 1 StGB	männl: weibl: insg:	4 0 4	0 0 0	0 0 0	0 0 0	0 0 0	0 0 0	0 0 0	1 0 1	1 0 1	1 0 1	2 0 2	1 0 1	0 0 0	1 0 1	0 0 0	0 0 0	1 0 1	0 0 0	0 0 0	0 0 0	0 0 0	2 0 2
4	678000	Ausspähen, Abfangen von Daten einschl. Vorbereitungshandlungen und Datenhehlerei §§ 202a, 202b, 202c, 202d StGB	männl: weibl: insg:	2 3 5	0 0 0	0 0 0	0 0 0	0 0 0	0 0 0	0 0 0	0 0 0	0 0 0	0 0 0	1 1 1	0 0 0	1 0 1	0 0 0	1 0 1	1 0 1	0 0 0	2 0 2	0 0 0	0 0 0	0 0 0	2 2 4
6	678010	Ausspähen von Daten gemäß § 202a StGB	männl: weibl: insg:	2 3 5	0 0 0	0 0 0	0 0 0	0 0 0	0 0 0	0 0 0	0 0 0	0 0 0	0 0 0	1 1 1	0 0 0	1 1 1	0 0 0	1 1 1	0 0 0	1 2 2	0 0 0	0 0 0	0 0 0	0 0 0	2 4 2
4	700000	Strafrechtliche Nebengesetze	männl: weibl: insg:	298 53 351	0 0 0	0 0 0	0 0 0	0 0 0	3 0 3	3 0 3	5 3 8	14 5 19	19 8 27	60 10 70	82 18 100	26 3 29	23 3 26	49 6 55	54 6 60	78 14 92	20 3 23	12 6 18	3 0 3	216 35 251	
4	710000	Straftaten gegen strafrechtliche Nebengesetze auf dem Wirtschaftssektor	männl: weibl: insg:	5 2 7	0 0 0	0 0 0	0 0 0	0 0 0	0 0 0	0 0 0	0 0 0	1 0 1	1 0 1	1 0 1	2 0 2	0 1 1	0 0 0	0 1 1	1 0 1	1 0 1	0 0 0	1 1 2	0 0 0	0 1 0	3 2 5
4	715000	Straftaten im Zusammenhang mit Urheberrechtsbestimmungen (UrheberrechtsG, MarkenG, § 17 UWG, DesignG, GebrauchsmusterG, KunsturheberrechtsG, PatentG, HalbleiterschutzG)	männl: weibl: insg:	2 2 4	0 0 0	0 0 0	0 0 0	0 0 0	0 0 0	0 0 0	0 0 0	0 0 0	0 0 0	0 0 0	0 1 1	0 0 0	1 0 1	0 0 0	1 0 1	0 0 0	1 0 2	0 0 0	1 1 2	0 0 0	2 2 4
6	715010	Markengesetz	männl: weibl: insg:	1 1 2	0 0 0	0 0 0	0 0 0	0 0 0	0 0 0	0 0 0	0 0 0	0 0 0	0 0 0	0 0 0	0 0 0	0 0 0	0 0 0	0 0 0	0 0 0	0 0 0	0 0 0	1 1 2	0 0 0	0 1 0	1 1 2
6	715050	Straftat nach dem Urheberrechtsgesetz - sonstige Verstöße (ohne Schl. 715100 u. 715200)	männl: weibl: insg:	1 1 2	0 0 0	0 0 0	0 0 0	0 0 0	0 0 0	0 0 0	0 0 0	0 0 0	0 0 0	0 0 0	0 1 0	0 0 1	0 0 1	0 0 0	1 0 1	0 0 0	0 0 0	0 0 0	0 0 0	0 0 0	1 1 2
4	719000	Sonstige Straftaten (Nebengesetze) auf dem Wirtschaftssektor (z.B. Rennwett- und LotterieG, UWG ohne § 17, VersicherungsaufsichtG, WirtschaftsstrafG, Gewerbeordnung)	männl: weibl: insg:	3 0 3	0 0 0	0 0 0	0 0 0	0 0 0	0 0 0	0 0 0	0 0 0	1 0 1	1 0 1	1 0 1	2 0 2	0 0 0	0 0 0	0 0 0	1 0 1	0 0 0	0 0 0	0 0 0	0 0 0	0 0 0	1 0 1
64	719081	Verstoss gegen Abgabenordnung - Steuerhinterziehung	männl: weibl: insg:	3 0 3	0 0 0	0 0 0	0 0 0	0 0 0	0 0 0	0 0 0	0 0 1	1 0 1	1 0 1	1 0 1	2 0 2	0 0 0	0 0 0	0 0 0	1 0 1	0 0 0	0 0 0	0 0 0	0 0 0	0 0 0	1 0 1
4	720000	Straftaten gegen sonstige strafrechtliche Nebengesetze-ohne Verkehrsdelikte-	männl: weibl: insg:	43 3 46	0 0 0	0 0 0	0 0 0	0 0 0	0 0 0	0 0 0	1 0 1	0 0 0	1 0 1	2 1 3	3 1 4	3 0 3	4 0 4	7 0 7	8 1 9	11 1 12	7 0 7	6 0 6	1 0 1	40 2 42	

Schlüssel der Tat	Straftat	Sexus	TV insge- samt	Kinder						Jugendliche			Heran- w. 18 < 21	Erwachsene ab 21 Jahre										
									< 14			14 < 18		< 21				21 < 25						>= 21
				< 6	6 < 8	8 < 10	10 < 12	12 < 14		14 < 16	16 < 18				21 < 23	23 < 25		25 < 30	30 < 40	40 < 50	50 < 60	>= 60		
				5	6	7	8	9	10	11	12	13		14	15	16	17	18	19	20	21	22	23	24
6	720002	Versammlungsgesetze des Bundes und der Länder	männl: weibl: insg:	5 1 6	0 0 0	0 0 0	0 0 0	0 0 0	0 0 0	0 0 0	0 0 0	0 0 0	0 0 0	0 0 0	1 0 1	1 0 1	0 0 1	1 0 1	2 0 2	0 0 0	0 0 6			
6	720011	Straftaten gemäß § 4 Gewaltschutzgesetz	männl: weibl: insg:	6 1 7	0 0 0	0 0 0	0 0 0	0 0 0	0 0 0	0 0 0	0 0 0	0 0 0	0 1 1	0 0 0	0 0 0	0 0 0	1 0 1	2 0 2	3 0 3	0 0 0	0 0 6			
4	725000	Straftaten gegen das Aufenthalts-, das Asyl- und das Freizügigkeitsgesetz/EU	männl: weibl: insg:	5 1 6	0 0 0	0 0 0	0 0 0	0 0 0	0 0 0	0 0 0	0 0 0	0 0 0	0 0 0	1 0 1	0 0 0	1 0 1	2 0 2	1 1 1	1 0 1	0 0 0	0 0 6			
4	725300	Erschleichen eines Aufenthaltstitels (gemäß § 95 Abs. 2 Nr. 2 Aufenthaltsgesetz) durch unrichtige oder unvollständige Angaben oder Gebrauch eines so beschafften Aufenthaltstitels zur Täuschung im Rechtsverkehr	männl: weibl: insg:	1 1 2	0 0 0	0 0 0	0 0 0	0 0 0	0 0 0	0 0 0	0 0 0	0 0 0	0 0 0	0 0 0	0 0 0	0 0 0	0 0 0	0 1 1	1 0 1	0 0 0	0 0 2			
4	725320	Erschleichen oder Gebrauch eines Aufenthaltstitels (Aufenthaltslaubnis oder Niederlassungsbefugnis)	männl: weibl: insg:	1 1 2	0 0 0	0 0 0	0 0 0	0 0 0	0 0 0	0 0 0	0 0 0	0 0 0	0 0 0	0 0 0	0 0 0	0 0 0	0 0 0	0 1 1	1 0 1	0 0 0	0 0 2			
6	725322	Erschleichen oder Gebrauch eines Aufenthaltstitels (Aufenthaltslaubnis oder Niederlassungsbefugnis) durch sonstigen Modus Operandi	männl: weibl: insg:	1 1 2	0 0 0	0 0 0	0 0 0	0 0 0	0 0 0	0 0 0	0 0 0	0 0 0	0 0 0	0 0 0	0 0 0	0 0 0	0 0 0	1 0 1	0 0 1	0 0 0	0 0 2			
64	725700	Unerlaubter Aufenthalt gemäß § 95 Abs. 1 Nr. 1, 2 und Abs. 2 Nr. 1b Aufenthaltsgesetz	männl: weibl: insg:	4 0 4	0 0 0	0 0 0	0 0 0	0 0 0	0 0 0	0 0 0	0 0 0	0 0 0	0 0 0	0 0 0	1 0 1	0 0 0	1 0 1	2 0 2	1 0 1	0 0 0	0 0 4			
6	725710	Unerlaubter Aufenthalt gemäß § 95 Abs. 1 Nr. 1 und 2 Aufenthaltsgesetz	männl: weibl: insg:	4 0 4	0 0 0	0 0 0	0 0 0	0 0 0	0 0 0	0 0 0	0 0 0	0 0 0	0 0 0	0 0 0	1 0 1	0 0 0	1 0 1	2 0 2	1 0 1	0 0 0	0 0 4			
6	725712	Unerlaubter Aufenthalt nach unerlaubter/ungeklärter Einreise	männl: weibl: insg:	4 0 4	0 0 0	0 0 0	0 0 0	0 0 0	0 0 0	0 0 0	0 0 0	0 0 0	0 0 0	0 0 0	1 0 1	0 0 0	1 0 1	2 0 2	1 0 1	0 0 0	0 0 4			
4	726000	Straftaten gegen das Sprengstoff-, das Waffen- und das Kriegswaffenkontrollgesetz	männl: weibl: insg:	27 0 27	0 0 0	0 0 0	0 0 0	0 0 0	0 0 0	0 0 0	1 0 1	0 0 0	1 0 1	2 0 2	3 0 3	2 0 2	3 0 3	5 0 5	7 0 7	2 0 2	4 0 4	1 0 1	24 0 24	
64	726100	Straftaten gegen das Sprengstoffgesetz	männl: weibl: insg:	5 0 5	0 0 0	0 0 0	0 0 0	0 0 0	0 0 0	0 0 0	0 0 0	0 0 0	0 0 0	0 0 0	0 0 0	2 0 2	2 0 2	0 0 0	2 0 2	0 0 0	1 0 1	0 0 5		
64	726200	Straftaten gegen das Waffengesetz	männl: weibl: insg:	23 0 23	0 0 0	0 0 0	0 0 0	0 0 0	0 0 0	0 0 0	1 0 1	0 0 0	1 0 1	2 0 2	3 0 3	1 0 1	3 0 3	5 0 5	5 0 5	2 0 2	4 0 4	1 0 1	20 0 20	
64	726300	Straftaten gegen das Kriegswaffenkontrollgesetz	männl: weibl: insg:	2 0 2	0 0 0	0 0 0	0 0 0	0 0 0	0 0 0	0 0 0	0 0 0	0 0 0	0 0 0	0 0 0	0 0 0	0 0 0	0 0 0	0 0 0	1 0 1	0 0 0	1 0 1	0 0 2		
64	730000	Rauschgiftdelikte -Betäubungsmittelgesetz- (soweit nicht bereits mit anderer Schlüsselzahl erfasst)	männl: weibl: insg:	243 44 287	0 0 0	0 0 0	0 0 0	0 0 0	2 0 2	2 0 2	3 3 6	12 5 17	15 8 23	58 7 65	75 15 90	21 2 23	19 3 22	40 5 45	46 4 50	69 13 82	9 3 12	4 4 8	0 0 197	
64	731000	Allgemeine Verstöße gemäß § 29 BtMG(soweit nicht unter 7340 pp. zu erfassen)	männl: weibl: insg:	203 39 242	0 0 0	0 0 0	0 0 0	0 0 0	2 0 2	2 0 2	3 3 6	9 5 14	12 8 20	50 7 57	64 15 79	16 1 17	16 3 19	32 4 36	41 2 43	57 13 70	7 3 10	2 2 4	0 0 163	

Schlüssel der Tat	Straftat	Sexus	TV insge- samt	Kinder						Jugendliche			Heran- w. 18 < 21	Erwachsene ab 21 Jahre											
									< 14			14 < 18		< 21			21 < 25						>= 21		
				< 6	6 < 8	8 < 10	10 < 12	12 < 14		14 < 16	16 < 18				21 < 23	23 < 25		25 < 30	30 < 40	40 < 50	50 < 60	>= 60			
				1	2	3	4	5	6	7	8	9		10	11	12	13	14	15	16	17	18	19	20	21
64	731200	Allgemeiner Verstoß mit Kokain einschl. Crack	männl: weibl: insg:	5 1 6	0 0 0	0 0 0	0 0 0	0 0 0	0 0 0	0 0 0	0 0 0	0 0 0	1 0 1	1 0 0	0 0 0	0 1 1	0 1 1	0 0 1	1 0 1	2 0 2	1 0 1	0 0 0	0 0 0	0 0 0	4 1 5
6	731202	Allgemeiner Verstoß mit Kokain	männl: weibl: insg:	5 1 6	0 0 0	0 0 0	0 0 0	0 0 0	0 0 0	0 0 0	0 0 0	0 0 0	1 0 1	1 0 1	0 0 0	0 1 1	0 1 1	1 0 1	2 0 2	1 0 1	0 0 0	0 0 0	0 0 0	0 0 0	4 1 5
64	731600	Allgemeiner Verstoß mit Amphetamin und seine Derivate in Pulver- oder flüssiger sowie in Tabletten- bzw. Kapselform (Ecstasy)	männl: weibl: insg:	65 10 75	0 0 0	0 0 0	0 0 0	0 0 0	1 0 1	1 2 4	1 1 2	3 3 6	12 1 13	16 4 20	3 0 3	6 0 6	9 0 9	15 2 17	21 2 23	3 2 5	1 0 1	0 0 0	0 0 0	0 0 0	49 6 55
6	731601	Allgemeiner Verstoß mit Amphetamin in Pulver- oder flüssiger Form	männl: weibl: insg:	62 10 72	0 0 0	0 0 0	0 0 0	0 0 1	1 0 1	2 2 4	1 1 2	3 3 6	12 1 13	16 4 20	3 0 3	3 0 3	6 0 6	15 2 17	21 2 23	3 2 5	1 0 1	0 0 0	0 0 0	0 0 0	46 6 52
6	731602	Allgemeiner Verstoß mit Amphetamin in Tabletten- bzw. Kapselform (Ecstasy)	männl: weibl: insg:	3 1 4	0 0 0	0 0 0	0 0 0	0 0 0	0 0 0	0 0 0	0 0 0	0 0 0	0 0 0	0 0 0	0 0 0	3 0 3	3 0 3	0 0 0	0 0 0	0 1 0	0 0 0	0 0 0	0 0 0	0 0 0	3 1 4
64	731700	Allgemeiner Verstoß mit Methamphetamin in Pulver-, kristalliner oder flüssiger sowie in Tabletten- bzw. Kapselform	männl: weibl: insg:	45 15 60	0 0 0	0 0 0	0 0 0	0 0 0	0 0 0	0 0 0	2 3 5	2 3 5	5 2 7	7 5 12	6 0 6	4 1 5	10 1 11	9 1 10	17 8 25	2 0 2	0 0 0	0 0 0	0 0 0	0 0 0	38 10 48
6	731701	Allgemeiner Verstoß Methamphetamin in Pulver- oder flüssiger Form	männl: weibl: insg:	9 2 11	0 0 0	0 0 0	0 0 0	0 0 0	0 0 0	0 0 0	0 1 1	0 1 1	0 1 1	1 0 2	1 0 1	1 0 1	2 0 2	1 1 2	4 0 4	1 0 1	0 0 0	0 0 0	0 0 0	0 0 0	8 1 9
6	731702	Allgemeiner Verstoß Methamphetamin in kristalliner Form (Crystal)	männl: weibl: insg:	34 12 46	0 0 0	0 0 0	0 0 0	0 0 0	0 0 0	0 0 0	2 2 4	2 2 4	2 4 6	4 6 10	4 4 4	3 1 4	7 1 8	7 0 7	13 7 20	1 0 1	0 0 0	0 0 0	0 0 0	0 0 0	28 8 36
6	731703	Allgemeiner Verstoß Methamphetamin in Tabletten- bzw. Kapselform	männl: weibl: insg:	3 1 4	0 0 0	0 0 0	0 0 0	0 0 0	0 0 0	0 0 0	0 0 0	0 0 0	0 0 0	0 0 0	0 0 1	0 0 0	1 0 1	1 0 1	1 0 2	0 0 0	0 0 0	0 0 0	0 0 0	0 0 0	3 1 4
64	731800	Allgemeiner Verstoß mit Cannabis und Zubereitungen	männl: weibl: insg:	80 11 91	0 0 0	0 0 0	0 0 0	0 0 0	0 0 0	0 0 0	5 1 6	5 3 33	30 4 33	35 4 39	6 0 7	7 0 7	13 1 14	17 0 17	13 3 16	1 1 2	1 2 3	0 0 0	0 0 0	0 0 0	45 7 52
64	731900	Allgemeiner Verstoß mit sonstigen Betäubungsmitteln	männl: weibl: insg:	27 6 33	0 0 0	0 0 0	0 0 0	0 0 1	1 0 1	1 0 2	1 2 3	2 3 5	9 1 10	12 4 16	2 0 2	2 1 3	4 1 5	3 0 3	7 1 8	1 0 1	0 0 0	0 0 0	0 0 0	0 0 0	15 2 17
64	732000	Unerlaubter Handel mit und Schmuggel von Rauschgiften gemäß § 29 BtMG	männl: weibl: insg:	42 5 47	0 0 0	0 0 0	0 0 0	0 0 0	0 0 0	0 0 0	1 0 1	4 0 4	5 0 9	9 0 14	6 1 7	2 1 3	8 2 10	7 1 8	12 1 13	1 0 1	0 0 0	0 0 0	0 0 0	0 0 0	28 5 33
64	732100	Unerlaubter Handel mit und Schmuggel von Heroin (§ 29 BtMG)	männl: weibl: insg:	2 0 2	0 0 0	0 0 0	0 0 0	0 0 0	0 0 0	0 0 0	0 0 0	0 0 0	0 0 0	0 0 0	0 0 0	0 0 0	0 0 0	0 0 0	1 0 1	1 0 1	0 0 0	0 0 0	0 0 0	0 0 0	2 0 2
6	732110	Unerlaubter Handel mit Heroin (gemäß § 29 BtMG)	männl: weibl: insg:	2 0 2	0 0 0	0 0 0	0 0 0	0 0 0	0 0 0	0 0 0	0 0 0	0 0 0	0 0 0	0 0 0	0 0 0	0 0 0	0 0 0	0 0 0	1 0 1	1 0 1	0 0 0	0 0 0	0 0 0	0 0 0	2 0 2
64	732200	Unerlaubter Handel mit und Schmuggel von Kokain einschl. Crack (§ 29 BtMG)	männl: weibl: insg:	1 0 1	0 0 0	0 0 0	0 0 0	0 0 0	0 0 0	0 0 0	0 0 0	0 0 0	0 0 0	0 0 0	1 0 1	0 0 0	1 0 1	0 0 0	0 0 0	0 0 0	0 0 0	0 0 0	0 0 0	0 0 0	1 0 1
6	732210	Unerlaubter Handel mit Kokain einschl. Crack (§ 29 BtMG)	männl: weibl: insg:	1 0 1	0 0 0	0 0 0	0 0 0	0 0 0	0 0 0	0 0 0	0 0 0	0 0 0	0 0 0	0 0 0	1 0 1	0 0 0	1 0 1	0 0 0	0 0 0	0 0 0	0 0 0	0 0 0	0 0 0	0 0 0	1 0 1

Schlüssel der Tat	Straftat	Sexus	TV insge- samt	Kinder						Jugendliche			Heran- w. 18 < 21	Erwachsene ab 21 Jahre											
									< 14			14 < 18					21 < 25						>= 21		
				< 6	6 < 8	8 < 10	10 < 12	12 < 14		14 < 16	16 < 18			21 < 23	23 < 25	25 < 30		30 < 40	40 < 50	50 < 60	>= 60				
				1	2	3	4	5	6	7	8	9		10	11	12	13	14	15	16	17	18	19	20	21
6	732212	Unerlaubter Handel mit Kokain (gemäß § 29 BtMG)	männl: weibl: insg:	1 0 1	0 0 0	0 0 0	0 0 0	0 0 0	0 0 0	0 0 0	0 0 0	0 0 0	0 0 0	0 0 0	1 0 1	0 0 0	1 0 1	0 0 0	0 0 0	0 0 0	0 0 0	0 0 0	0 0 0	1 0 1	
64	732600	Unerlaubter Handel mit und Schmuggel von Amphetamin und seine Derivate in Pulver- oder flüssiger sowie in Tabletten- bzw. Kapselform (Ecstasy)	männl: weibl: insg:	16 0 16	0 0 0	0 0 0	0 0 0	0 0 0	0 0 0	0 0 0	3 0 3	3 0 3	3 0 3	6 0 6	1 0 1	1 0 1	2 0 2	2 0 2	5 0 5	1 0 1	0 0 0	0 0 0	0 0 0	10 0 10	
6	732610	Unerlaubter Handel mit Amphetamin und seine Derivate in Pulver- oder flüssiger sowie in Tabletten- bzw. Kapselform (Ecstasy)	männl: weibl: insg:	16 0 16	0 0 0	0 0 0	0 0 0	0 0 0	0 0 0	0 0 0	3 0 3	3 0 3	3 0 3	6 0 6	1 0 1	1 0 1	2 0 2	2 0 2	5 0 5	1 0 1	0 0 0	0 0 0	0 0 0	10 0 10	
6	732611	Unerlaubter Handel mit Amphetamin in Pulver- oder flüssiger Form	männl: weibl: insg:	15 0 15	0 0 0	0 0 0	0 0 0	0 0 0	0 0 0	0 0 0	2 0 2	2 0 2	3 0 3	5 0 5	1 0 1	1 0 1	2 0 2	2 0 2	5 0 5	1 0 1	0 0 0	0 0 0	0 0 0	10 0 10	
6	732612	Unerlaubter Handel mit Amphetamin in Tabletten- bzw. Kapselform (Ecstasy)	männl: weibl: insg:	1 0 1	0 0 0	0 0 0	0 0 0	0 0 0	0 0 0	0 0 0	1 0 1	1 0 1	0 0 0	1 0 1	0 0 0	0 0 0	0 0 0	0 0 0	0 0 0	0 0 0	0 0 0	0 0 0	0 0 0	0 0 0	
64	732700	Unerlaubter Handel mit und Schmuggel von Methamphetamin in Pulver-, kristalliner oder flüssiger sowie in Tabletten- bzw. Kapselform	männl: weibl: insg:	14 3 17	0 0 0	0 0 0	0 0 0	0 0 0	0 0 0	0 0 0	1 0 1	1 0 1	2 0 2	3 0 3	5 1 6	0 0 0	5 1 6	2 1 3	3 1 4	1 0 1	0 0 0	0 0 0	0 0 0	11 3 14	
6	732710	Unerlaubter Handel mit Methamphetamin in Pulver-, kristalliner oder flüssiger sowie in Tabletten- bzw. Kapselform	männl: weibl: insg:	14 3 17	0 0 0	0 0 0	0 0 0	0 0 0	0 0 0	0 0 0	1 0 1	1 0 1	2 0 2	3 0 3	5 1 6	0 0 0	5 1 6	2 1 3	3 1 4	1 0 1	0 0 0	0 0 0	0 0 0	11 3 14	
6	732711	Unerlaubter Handel mit Methamphetamin in Pulver- oder flüssiger Form	männl: weibl: insg:	4 0 4	0 0 0	0 0 0	0 0 0	0 0 0	0 0 0	0 0 0	0 0 0	0 0 0	0 0 0	0 0 0	0 0 0	0 0 0	0 0 0	1 0 1	3 0 3	0 0 0	0 0 0	0 0 0	0 0 0	4 0 4	
6	732712	Unerlaubter Handel mit Methamphetamin in kristalliner Form (Crystal)	männl: weibl: insg:	8 3 11	0 0 0	0 0 0	0 0 0	0 0 0	0 0 0	0 0 0	0 0 0	0 0 0	2 0 2	2 0 2	4 1 5	0 0 0	4 1 5	1 1 2	0 1 1	1 0 1	0 0 0	0 0 0	0 0 0	6 3 9	
6	732713	Unerlaubter Handel mit Methamphetamin in Tabletten- bzw. Kapselform	männl: weibl: insg:	3 0 3	0 0 0	0 0 0	0 0 0	0 0 0	0 0 0	0 0 0	1 0 1	1 0 1	1 0 1	2 0 2	1 0 1	0 0 0	1 0 1	0 0 0	0 0 0	0 0 0	0 0 0	0 0 0	0 0 0	0 0 0	1 0 1
64	732800	Unerlaubter Handel mit und Schmuggel von Cannabis und Zubereitungen (§ 29 BtMG)	männl: weibl: insg:	14 2 16	0 0 0	0 0 0	0 0 0	0 0 0	0 0 0	0 0 0	0 0 0	0 0 0	6 0 6	6 0 6	0 0 0	1 1 2	1 1 2	3 0 3	4 0 4	0 0 0	0 1 1	0 0 0	0 1 0	8 2 10	
6	732810	Unerlaubter Handel mit Cannabis und Zubereitungen (gemäß § 29 BtMG)	männl: weibl: insg:	14 2 16	0 0 0	0 0 0	0 0 0	0 0 0	0 0 0	0 0 0	0 0 0	0 0 0	6 0 6	6 0 6	0 0 0	1 1 2	1 1 2	3 0 3	4 0 4	0 0 0	0 0 0	0 1 1	0 0 0	8 2 10	
64	732900	Unerlaubter Handel mit und Schmuggel von sonstigen Betäubungsmitteln (§ 29 BtMG)	männl: weibl: insg:	1 0 1	0 0 0	0 0 0	0 0 0	0 0 0	0 0 0	1 0 1	0 0 0	1 0 1	0 0 0	1 0 1	0 0 0	0 0 0	0 0 0	0 0 0	0 0 0	0 0 0	0 0 0	0 0 0	0 0 0	0 0 0	
6	732910	Unerlaubter Handel mit sonstigen Betäubungsmitteln (gemäß § 29 BtMG)	männl: weibl: insg:	1 0 1	0 0 0	0 0 0	0 0 0	0 0 0	0 0 0	1 0 1	0 0 0	1 0 1	0 0 0	1 0 1	0 0 0	0 0 0	0 0 0	0 0 0	0 0 0	0 0 0	0 0 0	0 0 0	0 0 0	0 0 0	
64	734000	Sonstige Verstöße gegen das BtMG	männl: weibl: insg:	21 2 23	0 0 0	0 0 0	0 0 0	0 0 0	0 0 0	0 0 0	0 0 0	0 0 0	2 0 2	2 0 2	3 0 3	2 0 2	5 0 5	2 1 3	6 0 6	4 0 4	2 1 3	0 0 0	0 1 1	19 2 21	
64	734100	Unerlaubter Anbau von Betäubungsmitteln gemäß § 29 Abs. 1 Nr. 1 BtMG	männl: weibl: insg:	3 1 4	0 0 0	0 0 0	0 0 0	0 0 0	0 0 0	0 0 0	0 0 0	0 0 0	0 0 0	1 0 1	1 0 1	0 0 0	0 0 0	0 0 0	0 0 0	0 0 0	1 0 1	1 1 2	0 0 0	2 1 3	

Schlüssel der Tat	Straftat	Sexus	TV insgesamt	Kinder						Jugendliche			Heranw.	Erwachsene ab 21 Jahre										
									< 14			14 < 18		< 21				21 < 25						>= 21
				< 6	6 < 8	8 < 10	10 < 12	12 < 14		14 < 16	16 < 18			18 < 21		21 < 23	23 < 25		25 < 30	30 < 40	40 < 50	50 < 60	>= 60	
				5	6	7	8	9	10	11	12	13		14	15	16	17	18	19	20	21	22	23	24
64	734500	Abgabe, Verabreichung oder Überlassung von Betäubungsmitteln an Minderjährige § 29a Abs. 1 Nr. 1 - ggf. § 30 Abs. 1 Nr. 2 BtMG	männl: weibl: insg:	6 0 6	0 0 0	0 0 0	0 0 0	0 0 0	0 0 0	0 0 0	0 0 0	0 0 0	0 0 0	0 0 0	1 0 1	2 0 2	3 0 3	1 0 1	1 0 1	0 0 0	1 0 1	0 0 0	6 0 6	
6	734510	Abgabe, Verabreichung oder Überlassung von Betäubungsmitteln an Minderjährige gemäß § 29a Abs. 1 Nr. 1 BtMG	männl: weibl: insg:	6 0 6	0 0 0	0 0 0	0 0 0	0 0 0	0 0 0	0 0 0	0 0 0	0 0 0	0 0 0	0 0 0	1 0 1	2 0 2	3 0 3	1 0 1	1 0 1	0 0 0	1 0 1	0 0 0	6 0 6	
64	734800	Unerlaubte(r) Handel, Herstellung, Abgabe und Besitz in nicht geringer Menge von Betäubungsmitteln gemäß § 29a Abs. 1 Nr. 2 BtMG	männl: weibl: insg:	13 1 14	0 0 0	0 0 0	0 0 0	0 0 0	0 0 0	0 0 0	0 0 0	0 0 0	1 0 1	1 0 1	2 0 2	0 0 0	2 0 2	2 1 3	5 0 5	3 0 3	0 0 0	0 0 0	12 1 13	
6	734810	Unerlaubte(r) Abgabe und Besitz in nicht geringer Menge gemäß § 29a Abs. 1 Nr. 2 BtMG	männl: weibl: insg:	1 0 1	0 0 0	0 0 0	0 0 0	0 0 0	0 0 0	0 0 0	0 0 0	0 0 0	1 0 1	1 0 1	0 0 0	0 0 0	0 0 0	0 0 0	0 0 0	0 0 0	0 0 0	0 0 0	0 0 0	
6	734816	Unerlaubte(r) Abgabe und Besitz in nicht geringer Menge von Amphetamin und seine Derivate in Pulver- oder flüssiger sowie in Tabletten- bzw. Kapselform (Ecstasy)	männl: weibl: insg:	1 0 1	0 0 0	0 0 0	0 0 0	0 0 0	0 0 0	0 0 0	0 0 0	0 0 0	1 0 1	1 0 1	0 0 0	0 0 0	0 0 0	0 0 0	0 0 0	0 0 0	0 0 0	0 0 0	0 0 0	
6	734820	Unerlaubter Handel in nicht geringer Menge gemäß § 29a Abs. 1 Nr. 2 BtMG	männl: weibl: insg:	12 1 13	0 0 0	0 0 0	0 0 0	0 0 0	0 0 0	0 0 0	0 0 0	0 0 0	0 0 0	0 0 0	2 0 2	0 0 0	2 0 2	2 1 3	5 0 5	3 0 3	0 0 0	0 0 0	12 1 13	
6	734821	Unerlaubter Handel in nicht geringer Menge von Heroin	männl: weibl: insg:	2 0 2	0 0 0	0 0 0	0 0 0	0 0 0	0 0 0	0 0 0	0 0 0	0 0 0	0 0 0	0 0 0	0 0 0	0 0 0	0 0 0	0 0 0	0 0 0	2 0 2	0 0 0	0 0 0	2 0 2	
6	734826	Unerlaubter Handel in nicht geringer Menge von Amphetamin und seine Derivate in Pulver- oder flüssiger sowie in Tabletten- bzw. Kapselform (Ecstasy)	männl: weibl: insg:	3 0 3	0 0 0	0 0 0	0 0 0	0 0 0	0 0 0	0 0 0	0 0 0	0 0 0	0 0 0	0 0 0	1 0 1	0 0 0	1 0 1	1 0 1	1 0 1	0 0 0	0 0 0	0 0 0	3 0 3	
6	734827	Unerlaubter Handel in nicht geringer Menge von Methamphetamin in Pulver-, kristalliner oder flüssiger sowie in Tabletten- bzw. Kapselform	männl: weibl: insg:	6 1 7	0 0 0	0 0 0	0 0 0	0 0 0	0 0 0	0 0 0	0 0 0	0 0 0	0 0 0	0 0 0	1 0 1	0 0 0	1 0 1	2 1 3	2 0 2	1 0 1	0 0 0	0 0 0	6 1 7	
6	734828	Unerlaubter Handel in nicht geringer Menge von Cannabis und Zubereitungen	männl: weibl: insg:	2 0 2	0 0 0	0 0 0	0 0 0	0 0 0	0 0 0	0 0 0	0 0 0	0 0 0	0 0 0	0 0 0	0 0 0	0 0 0	0 0 0	0 0 0	2 0 2	0 0 0	0 0 0	0 0 0	2 0 2	
64	740000	Straftaten gegen strafrechtliche Nebengesetze auf dem Umwelt- und Verbraucherschutzsektor (neben Schlüssel 716000)	männl: weibl: insg:	18 4 22	0 0 0	0 0 0	0 0 0	1 0 1	1 0 1	1 0 1	1 0 1	2 0 2	1 0 1	4 2 6	3 0 3	1 0 1	4 0 4	1 0 1	1 0 1	5 0 5	1 0 1	2 0 2	14 2 16	
64	743000	Straftaten nach dem Bundesnaturschutz-, Tierschutz-, Bundesjagd- und PflanzenschutzG	männl: weibl: insg:	18 4 22	0 0 0	0 0 0	0 0 0	1 0 1	1 0 1	1 0 1	2 0 2	1 0 1	2 0 2	1 2 3	4 0 4	3 0 3	1 0 1	4 0 4	1 0 1	1 0 1	5 0 5	1 0 1	2 0 2	14 2 16
6	743010	Bundesnaturschutzgesetz	männl: weibl: insg:	1 0 1	0 0 0	0 0 0	0 0 0	0 0 0	0 0 0	0 0 0	0 0 0	0 0 0	0 0 0	0 0 0	0 0 0	0 0 0	0 0 0	0 0 0	0 0 0	1 0 1	0 0 0	0 0 0	1 0 1	
6	743020	Tierschutzgesetz	männl: weibl: insg:	17 4 21	0 0 0	0 0 0	0 0 0	1 0 1	1 0 1	1 0 1	2 0 2	1 0 1	2 0 2	1 2 3	4 0 4	3 0 3	1 0 1	4 0 4	1 0 1	1 0 1	4 0 4	1 0 1	2 0 2	13 2 15
4	890000	Straftaten insgesamt, jedoch ohne Verstöße gegen das Aufenthalts-, das Asyl- und das Freizügigkeitsgesetz/EU (Schlüssel 7250)	männl: weibl: insg:	1.478 406 1.884	0 0 0	0 1 1	4 3 7	4 1 5	27 4 31	35 9 44	41 14 55	64 15 79	105 29 134	138 39 177	278 77 355	78 16 94	74 16 90	152 32 184	187 42 229	341 92 433	221 59 280	165 54 219	134 50 184	1.200 329 1.529
4	891000	Rauschgiftkriminalität	männl: weibl: insg:	243 44 287	0 0 0	0 0 0	0 0 0	0 0 0	2 0 2	2 0 2	3 3 6	12 5 17	15 8 23	58 7 65	75 15 90	21 2 23	19 3 22	40 5 45	46 4 50	69 13 82	9 3 12	4 4 8	0 0 0	168 29 197

Schlüssel der Tat	Straftat	Sexus	TV insge- samt	Kinder						Jugendliche			Heran- w. 18 < 21	Erwachsene ab 21 Jahre									
									< 14			14 < 18		< 21			21 < 25						>= 21
				< 6	6 < 8	8 < 10	10 < 12	12 < 14		14 < 16	16 < 18				21 < 23	23 < 25		25 < 30	30 < 40	40 < 50	50 < 60	>= 60	
				1	2	3	4	5	6	7	8	9		10	11	12	13	14	15	16	17	18	19
4	892000	Gewaltkriminalität	männl: weibl: insg:	132 16 148	0 0 0	0 0 0	0 0 0	0 0 0	0 0 0	0 1 8	7 0 7	14 1 15	19 0 19	33 1 34	11 1 12	10 1 11	21 2 23	17 2 19	28 2 30	24 3 27	3 3 6	6 3 9	99 15 114
4	893000	Wirtschaftskriminalität	männl: weibl: insg:	12 5 17	0 0 0	0 0 0	0 0 0	0 0 0	0 0 0	0 0 0	0 0 0	0 0 0	1 0 1	1 0 1	0 0 0	1 0 1	1 0 1	1 0 1	1 1 2	3 1 4	1 3 4	4 0 4	11 5 16
4	893100	bei Betrug	männl: weibl: insg:	9 2 11	0 0 0	0 0 0	0 0 0	0 0 0	0 0 0	0 0 0	0 0 0	0 0 0	1 0 1	1 0 1	0 0 0	1 0 1	1 0 1	1 0 1	1 0 1	1 0 1	3 2 3	8 2 10	
4	893300	Wirtschaftskriminalität im Anlage- und Finanzierungsbereich pp.	männl: weibl: insg:	1 0 1	0 0 0	0 0 0	0 0 0	0 0 0	0 0 0	0 0 0	0 0 0	0 0 0	0 0 0	0 0 0	0 0 0	0 0 0	0 0 0	0 0 0	0 0 0	0 0 0	0 0 0	1 0 1	1 0 1
4	893600	Betrug und Untreue im Zusammenhang mit Beteiligungen und Kapitalanlagen	männl: weibl: insg:	1 0 1	0 0 0	0 0 0	0 0 0	0 0 0	0 0 0	0 0 0	0 0 0	0 0 0	0 0 0	0 0 0	0 0 0	0 0 0	0 0 0	0 0 0	0 0 0	0 0 0	0 0 0	1 0 1	1 0 1
4	894000	Sexueller Missbrauch von Kindern	männl: weibl: insg:	5 1 6	0 0 0	0 0 0	0 0 0	0 0 0	0 0 0	0 0 0	0 0 0	0 0 0	1 0 1	1 0 1	0 0 0	1 0 1	1 0 1	0 0 0	3 0 3	0 1 1	0 0 0	0 0 0	4 1 5
4	896000	Straftaten gegen Bestimmungen zum Schutze der Jugend	männl: weibl: insg:	1 0 1	0 0 0	0 0 0	0 0 0	1 0 1	1 0 1	0 0 0	0 0 0	0 0 0	0 0 0	0 0 0	1 0 1	0 0 0	0 0 0	0 0 0	0 0 0	0 0 0	0 0 0	0 0 0	0 0 0
64	897000	Computerkriminalität	männl: weibl: insg:	17 12 29	0 0 0	0 0 0	0 0 0	0 0 0	0 0 0	0 0 0	0 0 0	0 0 0	1 1 2	1 1 2	1 1 2	0 1 1	1 2 3	3 4 6	5 4 9	5 2 7	2 0 2	0 0 0	16 11 27
64	897100	Computerbetrug § 263a StGB	männl: weibl: insg:	12 8 20	0 0 0	0 0 0	0 0 0	0 0 0	0 0 0	0 0 0	0 0 0	0 0 0	0 1 1	0 1 1	0 1 0	0 1 1	0 3 5	2 1 5	5 1 6	0 2 7	0 0 0	12 7 19	
4	898000	Straftaten insgesamt auf dem Umwelt- und Verbraucherschutzsektor	männl: weibl: insg:	23 4 27	0 0 0	0 0 0	0 0 0	1 0 1	1 0 1	1 0 1	2 0 2	3 0 3	2 2 4	6 2 8	3 0 3	1 0 1	4 0 4	1 1 2	1 0 6	6 0 3	2 1 3	3 0 3	17 2 19
4	898100	Umweltstraftaten gemäß 29. Abschnitt des StGB	männl: weibl: insg:	5 0 5	0 0 0	0 0 0	0 0 0	0 0 0	0 0 0	0 0 0	0 0 1	1 0 1	1 0 1	2 0 2	1 0 1	0 0 0	1 0 1	0 0 0	0 0 0	0 0 0	1 0 1	0 0 0	3 0 3
4	898200	Sonstige Straftaten nach dem StGB mit Umweltrelevanz	männl: weibl: insg:	4 0 4	0 0 0	0 0 0	0 0 0	0 0 0	0 0 0	0 0 0	0 0 0	0 0 0	2 0 2	2 0 2	0 0 0	0 0 0	0 0 1	1 0 0	0 0 0	0 0 0	0 0 0	1 0 1	2 0 2
4	898300	Straftaten auf dem Umwelt- und Verbraucherschutzsektor gemäß strafrechtlicher Nebengesetze	männl: weibl: insg:	18 4 22	0 0 0	0 0 0	0 0 0	1 0 1	1 0 1	1 1 2	1 0 1	2 0 2	3 0 3	4 2 6	3 0 3	1 0 1	4 0 4	2 1 2	1 0 5	5 0 2	1 1 2	2 0 2	14 2 16
4	899000	Straßenkriminalität	männl: weibl: insg:	132 12 144	0 0 0	0 0 0	0 0 0	4 0 4	4 0 4	7 0 7	18 0 18	25 0 25	16 2 18	45 2 47	6 2 8	5 2 7	11 2 13	20 1 21	22 3 25	15 2 17	9 1 10	10 1 11	87 10 97
4	899100	Straßenraub	männl: weibl: insg:	3 0 3	0 0 0	0 0 0	0 0 0	0 0 0	0 0 0	0 0 0	1 0 1	1 0 1	1 0 1	2 0 2	0 0 0	0 0 0	0 0 0	1 0 1	0 0 0	0 0 0	0 0 0	0 0 0	1 0 1
4	899200	Strafendiebstahl	männl: weibl: insg:	24 4 28	0 0 0	0 0 0	0 0 0	2 0 2	2 0 2	0 0 0	1 0 1	1 0 1	4 1 5	7 1 8	2 1 3	1 0 1	3 0 3	6 1 7	4 1 5	2 1 3	1 0 1	1 0 1	17 3 20

Schlüssel der Tat	Straftat	Sexus	TV insge- samt	Kinder					Jugendliche			Heran- w. 18 < 21	< 21	Erwachsene ab 21 Jahre										
									< 14		14 < 18			21 < 25					>= 21					
				< 6	6 < 8	8 < 10	10 < 12	12 < 14	14 < 16	16 < 18	18 < 21			21 < 23	23 < 25	25 < 30	30 < 40	40 < 50	50 < 60	>= 60				
				5	6	7	8	9	10	11	12			13	14	15	16	17	18	19	20	21	22	23
1	2	3	4	5	6	7	8	9	10	11	12	13	14	15	16	17	18	19	20	21	22	23	24	
4	899500	Sachbeschädigung durch Graffiti insgesamt	männl: weibl: insg:	7 1 8	0 0 0	0 0 0	0 0 0	0 0 0	0 0 0	2 0 2	3 0 3	5 0 5	0 1 1	5 1 6	1 0 1	0 0 0	1 0 1	0 0 0	0 0 0	0 0 0	1 0 1	0 0 0	2 0 2	
4	892500	Mord und Totschlag insgesamt	männl: weibl: insg:	2 1 3	0 0 0	0 0 0	0 0 0	0 0 0	0 0 0	0 0 0	0 0 0	0 0 0	1 0 1	1 0 1	1 0 1	0 0 0	1 0 1	0 0 0	0 0 0	0 0 0	0 1 1	0 0 0	1 1 2	

Liste:

Beschreibung:

Auswertebereich:

Auswertezeitraum:

Filter:

Details:

B-020-K; Nullwerte=aus

TV nach Alter und Geschlecht - keine Einschränkung - Auflistung nach Delikten - Standard - Tatverdächtige

Tatortgemeinde; Hierarchie=an - Landkreis Nordhausen

Januar 2017 - Dezember 2017

keine Einschränkung

Schlüssel der Tat	Straftat	Sexus	TV insgesamt	Kinder						Jugendliche			Heran- w. 18 < 21	Erwachsene ab 21 Jahre											
									< 14			14 < 18		< 21		21 < 25					>= 21				
				< 6	6 < 8	8 < 10	10 < 12	12 < 14		14 < 16	16 < 18			21 < 23	23 < 25		25 < 30	30 < 40	40 < 50	50 < 60	>= 60				
				5	6	7	8	9	10	11	12	13		14	15	16	17	18	19	20	21	22	23	24	
64	-----	Straftaten insgesamt	männl: weibl: insg:	1.867 686 2.553	0 0 0	0 0 0	5 0 5	14 4 18	28 15 43	47 19 66	60 30 90	79 40 119	139 70 209	172 45 217	358 134 492	93 36 129	102 42 144	195 78 273	305 105 410	461 150 611	228 89 317	191 66 257	129 64 193	1.509 552 2.061	
4	000000	Straftaten gegen das Leben	männl: weibl: insg:	8 0 8	0 0 0	0 0 0	0 0 0	0 0 0	0 0 0	0 0 0	0 0 0	0 0 0	0 0 0	2 0 2	2 0 2	2 0 2	0 0 0	2 0 2	1 0 1	2 0 2	0 0 0	1 0 1	0 0 0	6 0 6	
4	010000	Mord § 211 StGB	männl: weibl: insg:	1 0 1	0 0 0	0 0 0	0 0 0	0 0 0	0 0 0	0 0 0	0 0 0	0 0 0	0 0 0	0 0 0	0 0 0	0 0 0	0 0 0	0 0 0	1 0 1	0 0 0	0 0 0	0 0 0	0 0 0	1 0 1	
6	010079	Sonstiger Mord	männl: weibl: insg:	1 0 1	0 0 0	0 0 0	0 0 0	0 0 0	0 0 0	0 0 0	0 0 0	0 0 0	0 0 0	0 0 0	0 0 0	0 0 0	0 0 0	0 0 0	1 0 1	0 0 0	0 0 0	0 0 0	0 0 0	1 0 1	
4	020000	Totschlag und Tötung auf Verlangen §§ 212, 213, 216 StGB	männl: weibl: insg:	7 0 7	0 0 0	0 0 0	0 0 0	0 0 0	0 0 0	0 0 0	0 0 0	0 0 0	0 0 0	2 0 2	2 0 2	2 0 2	0 0 0	2 0 2	0 0 0	2 0 2	0 0 0	1 0 1	0 0 0	5 0 5	
6	020010	Totschlag gemäß § 212 StGB	männl: weibl: insg:	7 0 7	0 0 0	0 0 0	0 0 0	0 0 0	0 0 0	0 0 0	0 0 0	0 0 0	0 0 0	2 0 2	2 0 2	2 0 2	0 0 0	2 0 2	0 0 0	2 0 2	0 0 0	1 0 1	0 0 0	5 0 5	
4	100000	Straftaten gegen die sexuelle Selbstbestimmung	männl: weibl: insg:	40 0 40	0 0 0	0 0 0	0 0 0	0 0 0	0 0 0	0 0 0	3 0 3	1 0 1	4 0 4	2 0 2	6 0 6	0 0 0	3 0 3	3 0 3	4 0 4	13 0 13	8 0 8	4 0 4	2 0 2	34 0 34	
4	110000	Straftaten gegen die sexuelle Selbstbestimmung gem. §§ 174, 174a, 174b, 174c, 177, 178, 184i, 184j StGB	männl: weibl: insg:	18 0 18	0 0 0	0 0 0	0 0 0	0 0 0	0 0 0	0 0 0	0 0 0	0 0 0	0 0 0	2 0 2	2 0 2	0 0 0	2 0 2	2 0 2	2 0 2	5 0 5	5 0 5	1 0 1	1 0 1	16 0 16	
4	111000	Vergewaltigung und sexuelle Nötigung/Übergriffe gemäß §§ 177 Abs. 1, 2, 3, 4, 6, 7 und 8, 178 StGB	männl: weibl: insg:	10 0 10	0 0 0	0 0 0	0 0 0	0 0 0	0 0 0	0 0 0	0 0 0	0 0 0	0 0 0	1 0 1	1 0 1	0 0 0	2 0 2	2 0 2	1 0 1	3 0 3	3 0 3	0 0 0	0 0 0	0 0 0	9 0 9
64	111100	Vergewaltigung überfallartig (Einzeltäter) gemäß § 177 Abs. 6 Nr. 1, Abs. 7 und 8 StGB	männl: weibl: insg:	1 0 1	0 0 0	0 0 0	0 0 0	0 0 0	0 0 0	0 0 0	0 0 0	0 0 0	0 0 0	0 0 0	0 0 0	0 0 0	1 0 1	1 0 1	0 0 0	0 0 0	0 0 0	0 0 0	0 0 0	0 0 0	1 0 1
64	111600	Sexuelle Übergriffe gemäß § 177 Abs. 1, 2, 3, 4, 7, 8 und 9 StGB	männl: weibl: insg:	9 0 9	0 0 0	0 0 0	0 0 0	0 0 0	0 0 0	0 0 0	0 0 0	0 0 0	0 0 0	1 0 1	1 0 1	0 0 0	1 0 1	1 0 1	1 0 1	3 0 3	3 0 3	0 0 0	0 0 0	0 0 0	8 0 8
64	112000	Sonstige sexuelle Nötigung gemäß § 177 Abs. 5, 7, 8 und 9 StGB	männl: weibl: insg:	3 0 3	0 0 0	0 0 0	0 0 0	0 0 0	0 0 0	0 0 0	0 0 0	0 0 0	0 0 0	0 0 0	0 0 0	0 0 0	0 0 0	0 0 0	0 0 0	1 0 1	1 0 1	0 0 0	1 0 1	3 0 3	
4	113000	Sexueller Missbrauch von Schutzbefohlenen pp., unter Ausnutzung einer Amtsstellung oder eines Vertrauensverhältnisses §§ 174, 174a-c StGB	männl: weibl: insg:	1 0 1	0 0 0	0 0 0	0 0 0	0 0 0	0 0 0	0 0 0	0 0 0	0 0 0	0 0 0	0 0 0	0 0 0	0 0 0	0 0 0	0 0 0	0 0 0	0 0 0	1 0 1	0 0 0	0 0 0	0 0 0	1 0 1
6	113010	Sexueller Missbrauch von Schutzbefohlenen ab 14 Jahren gemäß § 174 StGB	männl: weibl: insg:	1 0 1	0 0 0	0 0 0	0 0 0	0 0 0	0 0 0	0 0 0	0 0 0	0 0 0	0 0 0	0 0 0	0 0 0	0 0 0	0 0 0	0 0 0	0 0 0	0 0 0	1 0 1	0 0 0	0 0 0	0 0 0	1 0 1
6	114000	Sexuelle Belästigung gemäß § 184i StGB	männl: weibl: insg:	4 0 4	0 0 0	0 0 0	0 0 0	0 0 0	0 0 0	0 0 0	0 0 0	0 0 0	0 0 0	1 0 1	1 0 1	0 0 0	0 0 0	0 0 0	1 0 1	1 0 1	0 0 0	1 0 1	0 0 0	0 0 0	3 0 3
4	130000	Sexueller Missbrauch §§ 176, 176a, 176b, 179, 182, 183, 183a StGB	männl: weibl: insg:	16 0 16	0 0 0	0 0 0	0 0 0	0 0 0	0 0 0	0 0 0	2 0 2	0 0 0	2 0 2	0 0 0	2 0 2	0 0 0	1 0 1	1 0 1	1 0 1	5 0 5	3 0 3	3 0 3	1 0 1	14 0 14	

Schlüssel der Tat	Straftat	Sexus	TV insge- samt	Kinder						Jugendliche			Heran- w. 18 < 21	Erwachsene ab 21 Jahre												
									< 14			14 < 18		< 21			21 < 25						>= 21			
				< 6	6 < 8	8 < 10	10 < 12	12 < 14		14 < 16	16 < 18				21 < 23	23 < 25		25 < 30	30 < 40	40 < 50	50 < 60	>= 60				
				1	2	3	4	5	6	7	8	9		10	11	12	13	14	15	16	17	18	19	20	21	22
4	131000	Sexueller Missbrauch von Kindern §§ 176, 176a, 176b StGB	männl: weibl: insg:	14 0 14	0 0 0	0 0 0	0 0 0	0 0 0	0 0 0	0 0 0	2 0 2	0 0 0	2 0 2	0 0 0	2 0 2	0 0 0	1 0 1	1 0 1	1 0 1	5 0 5	2 0 2	3 0 3	0 0 0	12 0 12		
64	131100	Sexuelle Handlungen gemäß § 176 Abs. 1 und 2 StGB	männl: weibl: insg:	6 0 6	0 0 0	0 0 0	0 0 0	0 0 0	0 0 0	0 0 0	1 0 1	0 0 0	1 0 1	0 0 0	1 0 1	0 0 0	0 0 0	0 0 0	0 0 0	2 0 2	1 0 1	2 0 2	0 0 0	5 0 5		
64	131200	Exhibitionistische/sexuelle Handlungen vor Kindern gemäß § 176 Abs. 4 Nr. 1 StGB	männl: weibl: insg:	2 0 2	0 0 0	0 0 0	0 0 0	0 0 0	0 0 0	0 0 0	1 0 1	0 0 0	1 0 1	0 0 0	1 0 1	0 0 0	0 0 0	0 0 0	0 0 0	0 0 0	0 0 0	1 0 1	0 0 0	1 0 1		
64	131300	Sexuelle Handlungen gemäß § 176 Abs. 4 Nr. 2 StGB	männl: weibl: insg:	1 0 1	0 0 0	0 0 0	0 0 0	0 0 0	0 0 0	0 0 0	0 0 0	0 0 0	0 0 0	0 0 0	0 0 0	0 0 0	0 0 0	0 0 0	0 0 0	0 0 0	1 0 1	0 0 0	0 0 0	0 0 0	1 0 1	
64	131400	Einwirken auf Kinder gemäß § 176 Abs. 4 Nr. 3 und 4 StGB	männl: weibl: insg:	2 0 2	0 0 0	0 0 0	0 0 0	0 0 0	0 0 0	0 0 0	0 0 0	0 0 0	0 0 0	0 0 0	0 0 0	1 0 1	1 0 1	1 0 1	0 0 0	0 0 0	0 0 0	0 0 0	0 0 0	0 0 0	2 0 2	
64	131500	Vollzug des Beischlafs mit einem Kind oder Vornahme einer ähnlichen sexuellen Handlung gemäß § 176a Abs. 2 Nr. 1 StGB	männl: weibl: insg:	2 0 2	0 0 0	0 0 0	0 0 0	0 0 0	0 0 0	0 0 0	0 0 0	0 0 0	0 0 0	0 0 0	0 0 0	0 0 0	0 0 0	0 0 0	0 0 0	2 0 2	0 0 0	0 0 0	0 0 0	0 0 0	2 0 2	
64	131700	Sonstiger schwerer sexueller Missbrauch von Kindern gemäß § 176a StGB	männl: weibl: insg:	2 0 2	0 0 0	0 0 0	0 0 0	0 0 0	0 0 0	0 0 0	0 0 0	0 0 0	0 0 0	0 0 0	0 0 0	0 0 0	0 0 0	1 0 1	1 0 1	0 0 0	0 0 0	0 0 0	0 0 0	0 0 0	2 0 2	
4	132000	Exhibitionistische Handlungen und Erregung öffentlichen Ärgernisses §§ 183, 183a StGB	männl: weibl: insg:	1 0 1	0 0 0	0 0 0	0 0 0	0 0 0	0 0 0	0 0 0	0 0 0	0 0 0	0 0 0	0 0 0	0 0 0	0 0 0	0 0 0	0 0 0	0 0 0	0 0 0	0 0 0	0 0 0	1 0 1	0 0 0	1 0 1	
6	132010	Exhibitionistische Handlungen gemäß § 183 StGB	männl: weibl: insg:	1 0 1	0 0 0	0 0 0	0 0 0	0 0 0	0 0 0	0 0 0	0 0 0	0 0 0	0 0 0	0 0 0	0 0 0	0 0 0	0 0 0	0 0 0	0 0 0	0 0 0	0 0 0	0 0 0	1 0 1	0 0 0	1 0 1	
64	133000	Sexueller Missbrauch von Jugendlichen gemäß § 182 StGB	männl: weibl: insg:	1 0 1	0 0 0	0 0 0	0 0 0	0 0 0	0 0 0	0 0 0	0 0 0	0 0 0	0 0 0	0 0 0	0 0 0	0 0 0	0 0 0	0 0 0	0 0 0	0 0 0	1 0 1	0 0 0	0 0 0	0 0 0	1 0 1	
4	140000	Ausnutzen sexueller Neigung gemäß §§ 180, 180a, 181a, 184, 184a, 184b, 184c, 184d, 184e, 184f, 184g StGB	männl: weibl: insg:	6 0 6	0 0 0	0 0 0	0 0 0	0 0 0	0 0 0	0 0 0	1 0 1	1 0 1	2 0 2	0 0 0	2 0 2	0 0 0	0 0 0	0 0 0	0 0 0	1 0 1	3 0 3	0 0 0	0 0 0	0 0 0	0 0 0	4 0 4
4	143000	Verbreitung pornographischer Schriften (Erzeugnisse) gemäß §§ 184, 184a, 184b, 184c, 184d, 184e StGB	männl: weibl: insg:	6 0 6	0 0 0	0 0 0	0 0 0	0 0 0	0 0 0	0 0 0	1 0 1	1 0 1	2 0 2	0 0 0	2 0 2	0 0 0	0 0 0	0 0 0	0 0 0	1 0 1	3 0 3	0 0 0	0 0 0	0 0 0	0 0 0	4 0 4
6	143010	Sonstige Verbreitung pornographischer Schriften (Erzeugnisse) gemäß § 184 StGB	männl: weibl: insg:	1 0 1	0 0 0	0 0 0	0 0 0	0 0 0	0 0 0	0 0 0	0 0 0	0 0 0	0 0 0	0 0 0	0 0 0	0 0 0	0 0 0	0 0 0	0 0 0	0 0 0	1 0 1	0 0 0	0 0 0	0 0 0	1 0 1	
64	143100	Verbreitung pornographischer Schriften (Erzeugnisse) an Personen unter 18 Jahren gemäß § 184 Abs. 1 Nr. 1, 2, 5 StGB	männl: weibl: insg:	1 0 1	0 0 0	0 0 0	0 0 0	0 0 0	0 0 0	0 0 0	1 0 1	0 0 0	1 0 1	0 0 0	1 0 1	0 0 0	0 0 0	0 0 0	0 0 0	0 0 0	0 0 0	0 0 0	0 0 0	0 0 0	0 0 0	
64	143200	Verbreitung, Erwerb, Besitz und Herstellung von Kinderpornographie gemäß § 184b Abs. 1 StGB	männl: weibl: insg:	3 0 3	0 0 0	0 0 0	0 0 0	0 0 0	0 0 0	0 0 0	0 0 0	1 0 1	1 0 1	0 0 0	1 0 1	0 0 0	0 0 0	0 0 0	0 0 0	1 0 1	1 0 1	0 0 0	0 0 0	0 0 0	0 0 0	2 0 2
6	143210	Verbreitung, Erwerb, Besitz und Herstellung von Kinderpornographie gemäß § 184b Abs. 1 StGB	männl: weibl: insg:	2 0 2	0 0 0	0 0 0	0 0 0	0 0 0	0 0 0	0 0 0	0 0 0	1 0 1	1 0 1	0 0 0	1 0 1	0 0 0	0 0 0	0 0 0	0 0 0	0 0 0	1 0 1	0 0 0	0 0 0	0 0 0	0 0 0	1 0 1

Schlüssel der Tat	Straftat	Sexus	TV insgesamt	Kinder						Jugendliche			Heranw.	< 21	Erwachsene ab 21 Jahre											
									< 14			14 < 18					21 < 25					>= 21				
				< 6	6 < 8	8 < 10	10 < 12	12 < 14		14 < 16	16 < 18				18 < 21	21 < 23		23 < 25	25 < 30	30 < 40	40 < 50		50 < 60	>= 60		
				1	2	3	4	5	6	7	8	9			10	11	12	13	14	15	16	17	18	19	20	21
6	143211	Verbreitung von Kinderpornographie gemäß § 184b Abs. 1 Nr. 1 StGB	männl: weibl: insg:	2 0 2	0 0 0	0 0 0	0 0 0	0 0 0	0 0 0	0 0 0	0 0 0	1 0 1	1 0 1	0 0 0	1 0 1	0 0 0	0 0 0	0 0 0	0 0 0	1 0 1	0 0 0	0 0 0	0 0 0	0 0 0	1 0 1	
6	143230	Besitz oder sich Verschaffen von Kinderpornographie gemäß § 184b Abs. 3 StGB	männl: weibl: insg:	1 0 1	0 0 0	0 0 0	0 0 0	0 0 0	0 0 0	0 0 0	0 0 0	0 0 0	0 0 0	0 0 0	0 0 0	0 0 0	0 0 0	0 0 0	1 0 1	0 0 0	0 0 0	0 0 0	0 0 0	0 0 0	1 0 1	
64	143500	Verbreitung, Erwerb, Besitz und Herstellung jugendpornographischer Schriften gemäß § 184c StGB	männl: weibl: insg:	1 0 1	0 0 0	0 0 0	0 0 0	0 0 0	0 0 0	0 0 0	0 0 0	0 0 0	0 0 0	0 0 0	0 0 0	0 0 0	0 0 0	0 0 0	0 0 0	1 0 1	0 0 0	0 0 0	0 0 0	0 0 0	0 0 0	1 0 1
6	143510	Verbreitung, Erwerb, Besitz und Herstellung von Jugendpornographie gemäß § 184c Abs. 1 StGB	männl: weibl: insg:	1 0 1	0 0 0	0 0 0	0 0 0	0 0 0	0 0 0	0 0 0	0 0 0	0 0 0	0 0 0	0 0 0	0 0 0	0 0 0	0 0 0	0 0 0	0 0 0	1 0 1	0 0 0	0 0 0	0 0 0	0 0 0	0 0 0	1 0 1
6	143512	Besitzverschaffung für andere von Jugendpornographie gemäß § 184c Abs. 1 Nr. 2 StGB	männl: weibl: insg:	1 0 1	0 0 0	0 0 0	0 0 0	0 0 0	0 0 0	0 0 0	0 0 0	0 0 0	0 0 0	0 0 0	0 0 0	0 0 0	0 0 0	0 0 0	0 0 0	1 0 1	0 0 0	0 0 0	0 0 0	0 0 0	0 0 0	1 0 1
4	200000	Rohheitsdelikte und Straftaten gegen die persönliche Freiheit	männl: weibl: insg:	609 134 743	0 0 0	0 0 0	1 0 1	4 0 4	11 4 15	16 4 20	17 6 23	27 8 35	44 14 58	51 8 59	111 26 137	25 8 33	26 6 32	51 14 65	107 19 126	151 35 186	78 18 96	67 14 81	44 8 52	498 108 606		
4	210000	Raub, räuberische Erpressung und räuberischer Angriff auf Kraftfahrer§§ 249-252, 255, 316a StGB	männl: weibl: insg:	15 2 17	0 0 0	0 0 0	0 0 0	0 0 0	0 0 0	0 0 0	0 0 0	0 0 0	0 0 0	2 0 2	2 0 2	1 0 1	1 0 1	2 0 2	5 2 7	5 0 5	0 0 0	1 0 1	0 0 0	0 0 0	13 2 15	
6	210010	Sonstiger Raub gemäß § 249 StGB	männl: weibl: insg:	1 0 1	0 0 0	0 0 0	0 0 0	0 0 0	0 0 0	0 0 0	0 0 0	0 0 0	0 0 0	0 0 0	0 0 0	0 0 0	0 0 0	0 0 0	0 0 0	0 0 0	0 0 0	1 0 1	0 0 0	0 0 0	0 0 0	1 0 1
6	210040	Räuberischer Diebstahl gemäß § 252 StGB	männl: weibl: insg:	8 1 9	0 0 0	0 0 0	0 0 0	0 0 0	0 0 0	0 0 0	0 0 0	0 0 0	0 0 0	1 0 1	1 0 1	1 0 1	1 0 1	2 0 2	3 1 4	2 0 2	0 0 0	0 0 0	0 0 0	0 0 0	7 1 8	
6	210050	Sonstige räuberische Erpressung gemäß § 255 StGB	männl: weibl: insg:	2 0 2	0 0 0	0 0 0	0 0 0	0 0 0	0 0 0	0 0 0	0 0 0	0 0 0	0 0 0	0 0 0	0 0 0	0 0 0	0 0 0	0 0 0	1 0 1	1 0 1	0 0 0	0 0 0	0 0 0	0 0 0	2 0 2	
4	219000	Raubüberfälle in Wohnungen	männl: weibl: insg:	4 1 5	0 0 0	0 0 0	0 0 0	0 0 0	0 0 0	0 0 0	0 0 0	0 0 0	0 0 0	1 0 1	1 0 1	0 0 0	0 0 0	0 0 0	1 1 2	2 0 2	0 0 0	0 0 0	0 0 0	0 0 0	3 1 4	
6	219010	Raub in Wohnungen gemäß § 249 StGB	männl: weibl: insg:	2 0 2	0 0 0	0 0 0	0 0 0	0 0 0	0 0 0	0 0 0	0 0 0	0 0 0	0 0 0	0 0 0	0 0 0	0 0 0	0 0 0	0 0 0	0 0 0	2 0 2	0 0 0	0 0 0	0 0 0	0 0 0	2 0 2	
6	219020	Schwerer Raub in Wohnungen gemäß § 250 StGB	männl: weibl: insg:	1 1 2	0 0 0	0 0 0	0 0 0	0 0 0	0 0 0	0 0 0	0 0 0	0 0 0	0 0 0	0 0 0	0 0 0	0 0 0	0 0 0	0 0 0	1 1 2	0 0 0	0 0 0	0 0 0	0 0 0	0 0 0	1 1 2	
6	219050	Räuberische Erpressung in Wohnungen gemäß § 255 StGB	männl: weibl: insg:	1 0 1	0 0 0	0 0 0	0 0 0	0 0 0	0 0 0	0 0 0	0 0 0	0 0 0	0 0 0	1 0 1	1 0 1	0 0 0	0 0 0	0 0 0	0 0 0	0 0 0	0 0 0	0 0 0	0 0 0	0 0 0	0 0 0	0 0 0
4	220000	Körperverletzung §§ 223-227, 229, 231 StGB	männl: weibl: insg:	415 100 515	0 0 0	0 0 0	1 0 1	3 0 3	10 3 13	14 3 17	13 5 18	16 3 19	29 8 37	37 6 43	80 17 97	18 4 22	19 3 22	37 7 44	77 16 93	101 29 130	55 14 69	40 11 51	25 6 31	335 83 418		
64	222000	Gefährliche und schwere Körperverletzung, Verstümmelung weiblicher Genitalien §§ 224, 226, 226a, 231 StGB	männl: weibl: insg:	108 25 133	0 0 0	0 0 0	0 0 0	2 0 2	4 0 4	6 0 6	3 1 4	5 0 5	8 1 9	11 2 13	25 3 28	3 1 4	6 1 7	9 2 11	26 7 33	21 4 25	16 2 18	8 5 13	3 2 5	83 22 105		

Schlüssel der Tat	Straftat	Sexus	TV insge- samt	Kinder						Jugendliche			Heran- w. 18 < 21	Erwachsene ab 21 Jahre											
									< 14			14 < 18		< 21			21 < 25					>= 21			
				< 6	6 < 8	8 < 10	10 < 12	12 < 14		14 < 16	16 < 18			21 < 23	23 < 25		25 < 30	30 < 40	40 < 50	50 < 60	>= 60				
				5	6	7	8	9	10	11	12	13		14	15	16	17	18	19	20	21	22	23	24	
6	222010	Sonstige Tatörtlichkeit bei gefährlicher Körperverletzung gemäß § 224 StGB	männl: weibl: insg:	56 18 74	0 0 0	0 0 0	0 0 0	1 0 1	0 0 0	1 0 1	1 1 2	1 0 1	2 1 3	6 2 11	9 2 11	2 1 3	2 1 3	4 2 6	9 4 13	14 3 17	12 2 14	6 5 11	2 0 2	47 16 63	
64	222100	Gefährliche und schwere Körperverletzung auf Straßen, Wegen oder Plätzen	männl: weibl: insg:	52 7 59	0 0 0	0 0 0	0 0 0	1 0 1	4 0 4	5 0 5	2 0 2	4 0 4	6 0 6	5 1 6	16 1 17	1 0 1	4 0 4	5 0 5	17 3 20	7 1 8	4 0 4	2 0 2	1 0 2	36 6 42	
6	222110	Gefährliche Körperverletzung gemäß § 224 StGB auf Straßen, Wegen oder Plätzen	männl: weibl: insg:	52 7 59	0 0 0	0 0 0	0 0 0	1 0 1	4 0 4	5 0 5	2 0 2	4 0 4	6 0 6	5 1 6	16 1 17	1 0 1	4 0 4	5 0 5	17 3 20	7 1 8	4 0 4	2 0 2	1 0 1	36 6 42	
4	223000	Misshandlung von Schutzbefohlenen § 225 StGB	männl: weibl: insg:	4 6 10	0 0 0	0 0 0	0 0 0	0 0 0	0 0 0	0 0 0	0 0 0	0 0 0	0 0 0	1 1 2	1 1 2	0 0 0	0 0 0	0 0 0	0 1 2	1 2 3	0 1 1	0 0 1	1 0 1	0 5 8	3
6	223001	Misshandlung Schutzbefohlener ab 14 Jahren	männl: weibl: insg:	0 1 1	0 0 0	0 0 0	0 0 0	0 0 0	0 0 0	0 0 0	0 0 0	0 0 0	0 0 0	0 0 0	0 0 0	0 0 0	0 0 0	0 0 0	0 0 0	0 0 0	0 0 0	0 0 0	0 0 0	0 1 1	0
64	223100	Misshandlung von Kindern	männl: weibl: insg:	4 5 9	0 0 0	0 0 0	0 0 0	0 0 0	0 0 0	0 0 0	0 0 0	0 0 0	0 0 0	1 1 2	1 1 2	0 0 0	0 0 0	0 0 0	1 1 2	1 2 3	0 1 1	0 0 1	0 0 0	0 4 7	3
64	224000	Vorsätzliche einfache Körperverletzung gemäß § 223 StGB	männl: weibl: insg:	301 62 363	0 0 0	0 0 0	1 0 1	1 0 6	4 2 6	6 2 8	9 4 13	11 3 14	20 7 27	28 3 31	54 12 66	14 3 17	13 1 14	27 4 31	52 7 59	79 24 103	38 9 47	30 6 36	21 0 21	247 50 297	
64	225000	Fahrlässige Körperverletzung gemäß § 229 StGB	männl: weibl: insg:	20 10 30	0 0 0	0 0 0	0 0 0	0 1 3	2 1 3	2 1 3	1 0 1	0 0 0	1 0 1	0 0 0	3 1 4	1 0 1	1 1 2	2 1 3	2 2 4	4 0 4	4 2 6	3 1 4	2 1 3	2 3 5	17 9 26
4	230000	Straftaten gegen die persönliche Freiheit gemäß §§ 232-233a, 234, 235, 236, 237, 238-239b, 240, 241, 316c StGB davon	männl: weibl: insg:	224 40 264	0 0 0	0 0 0	0 0 0	1 0 1	1 1 2	2 1 3	5 1 6	12 5 17	17 6 23	18 2 20	37 9 46	6 4 10	7 3 10	13 7 20	35 2 37	60 10 70	27 6 33	32 3 35	20 3 23	187 31 218	
4	231000	Menschenraub, Entziehung Minderjähriger, Kinderhandel §§ 234, 235, 236 StGB	männl: weibl: insg:	1 0 1	0 0 0	0 0 0	0 0 0	0 0 0	0 0 0	0 0 0	0 0 0	0 0 0	0 0 0	0 0 0	0 0 0	0 0 0	0 0 0	0 0 0	0 0 0	1 0 1	0 0 0	0 0 0	0 0 0	0 0 0	1
64	231200	Entziehung Minderjähriger gemäß § 235 StGB	männl: weibl: insg:	1 0 1	0 0 0	0 0 0	0 0 0	0 0 0	0 0 0	0 0 0	0 0 0	0 0 0	0 0 0	0 0 0	0 0 0	0 0 0	0 0 0	0 0 0	0 0 0	1 0 1	0 0 0	0 0 0	0 0 0	0 0 0	1
4	232000	Zwangsheirat, Nachstellung (Stalking), Freiheitsberaubung, Nötigung, Bedrohung §§ 237, 238, 239, 240, 241 StGB davon:	männl: weibl: insg:	223 40 263	0 0 0	0 0 0	0 0 0	1 0 1	1 1 2	2 1 3	5 1 6	12 5 17	17 6 23	18 2 20	37 9 46	6 4 10	7 3 10	13 7 20	35 2 37	59 10 69	27 6 33	32 3 35	20 3 23	186 31 217	
64	232100	Freiheitsberaubung gemäß § 239 StGB	männl: weibl: insg:	9 3 12	0 0 0	0 0 0	0 0 0	0 0 0	0 0 0	0 0 0	0 0 0	1 0 1	1 0 1	0 0 0	1 0 1	0 1 0	0 1 1	0 1 1	0 1 2	1 1 4	3 0 1	1 0 2	2 0 1	1 0 1	8 3 11
4	232200	Nötigung § 240 StGB	männl: weibl: insg:	70 7 77	0 0 0	0 0 0	0 0 0	0 0 0	0 0 0	0 0 0	2 0 2	2 0 2	4 0 4	3 0 3	7 0 7	3 1 4	5 0 5	8 1 9	12 1 13	12 2 14	11 1 12	12 2 14	8 2 8	63 7 70	
6	232201	Nötigung im Straßenverkehr gemäß § 240 Abs. 1 StGB	männl: weibl: insg:	30 3 33	0 0 0	0 0 0	0 0 0	0 0 0	0 0 0	0 0 0	0 0 0	0 0 0	0 0 0	1 0 1	1 0 1	1 0 1	1 0 1	2 0 2	4 0 4	7 0 7	7 1 8	7 2 9	2 0 2	29 3 32	
6	232279	Sonstige Nötigung gemäß § 240 Abs. 1 und 4 StGB	männl: weibl: insg:	40 4 44	0 0 0	0 0 0	0 0 0	0 0 0	0 0 0	0 0 0	2 0 2	2 0 2	4 0 4	2 0 2	6 0 6	2 1 3	4 0 4	6 1 7	8 1 9	5 2 7	4 0 4	5 0 5	6 0 6	34 4 38	

Schlüssel der Tat	Straftat	Sexus	TV insge- samt	Kinder						Jugendliche			Heran- w. 18 < 21	Erwachsene ab 21 Jahre										
									< 14			14 < 18		< 21				21 < 25						>= 21
				< 6	6 < 8	8 < 10	10 < 12	12 < 14		14 < 16	16 < 18				21 < 23	23 < 25		25 < 30	30 < 40	40 < 50	50 < 60	>= 60		
				5	6	7	8	9	10	11	12	13		14	15	16	17	18	19	20	21	22	23	24
64	232300	Bedrohung gemäß § 241 StGB	männl: weibl: insg:	128 27 155	0 0 0	0 0 0	1 0 1	1 0 2	2 1 3	3 1 4	9 5 14	12 6 18	15 2 17	29 9 38	3 2 5	1 3 4	4 5 9	21 1 22	39 5 44	12 4 16	14 1 15	9 2 11	99 18 117	
4	232400	Nachstellung (Stalking) gemäß § 238 StGB	männl: weibl: insg:	25 6 31	0 0 0	0 0 0	0 0 0	0 0 0	0 0 0	0 0 0	1 0 1	1 0 1	0 0 0	1 0 1	1 0 2	1 0 1	2 1 3	1 0 1	7 1 9	6 1 7	5 0 5	3 0 5	24 6 30	
6	232410	Nachstellung (Stalking) gemäß § 238, Abs. 1 StGB	männl: weibl: insg:	25 6 31	0 0 0	0 0 0	0 0 0	0 0 0	0 0 0	0 0 0	1 0 1	1 0 1	0 0 0	1 0 1	1 0 2	1 0 1	2 1 3	1 0 1	7 2 9	6 1 7	5 0 5	3 2 5	24 6 30	
4	3***00	Diebstahl ohne erschwerende Umstände §§ 242, 247, 248a-c StGB	männl: weibl: insg:	299 109 408	0 0 0	0 0 0	3 4 12	8 7 13	17 11 28	13 6 19	26 8 34	39 14 53	26 6 32	82 31 113	18 5 23	18 6 24	36 11 47	45 17 62	60 12 72	35 5 40	22 15 37	19 18 37	217 78 295	
4	3**100	Diebstahl ohne erschwerende Umstände von Kraftwagen einschl. unbefugter Ingebrauchnahme	männl: weibl: insg:	8 3 11	0 0 0	0 0 0	0 0 0	0 0 0	0 0 0	1 0 1	3 1 4	4 1 5	0 0 0	4 1 5	0 0 0	1 1 2	1 1 2	1 1 2	2 0 2	0 0 0	0 0 0	0 0 0	4 2 6	
4	3**200	Diebstahl ohne erschwerende Umstände von Mopeds und Kraftfahrzeugen einschl. unbefugter Ingebrauchnahme	männl: weibl: insg:	1 0 1	0 0 0	0 0 0	0 0 0	0 0 0	0 0 0	0 0 0	1 0 1	1 0 1	0 0 0	1 0 1	0 0 0	0 0 0	0 0 0	0 0 0	0 0 0	0 0 0	0 0 0	0 0 0	0 0 0	
4	3**300	Diebstahl ohne erschwerende Umstände von Fahrrädern einschl. unbefugter Ingebrauchnahme	männl: weibl: insg:	22 2 24	0 0 0	0 0 0	0 0 0	0 0 0	0 0 0	2 0 2	2 0 2	4 0 4	2 0 2	6 0 6	1 0 2	0 0 2	1 0 2	7 1 8	4 0 4	4 0 4	0 0 0	0 0 0	16 2 18	
4	3**500	Diebstahl ohne erschwerende Umstände von unbaren Zahlungsmitteln	männl: weibl: insg:	5 0 5	0 0 0	0 0 0	0 0 0	0 0 0	0 0 0	0 0 0	0 0 0	0 0 0	0 0 0	0 0 0	1 0 1	1 0 1	2 0 2	3 0 3	0 0 0	0 0 0	0 0 0	0 0 0	5 0 5	
4	300000	Sonstiger einfacher Diebstahl §§ 242, 247, 248a-c StGB	männl: weibl: insg:	75 32 107	0 0 0	0 0 0	1 0 1	0 0 2	2 0 3	3 0 4	1 2 6	4 5 10	5 1 7	6 6 20	14 6 10	9 1 10	6 4 10	15 5 20	8 7 15	17 6 23	9 0 9	6 3 11	6 5 11	61 26 87
6	300010	Sonstiger einfacher Diebstahl gemäß §§ 242, 247, 248a StGB	männl: weibl: insg:	62 25 87	0 0 0	0 0 0	1 0 1	0 0 2	2 0 3	3 0 4	1 3 6	4 2 10	5 5 10	6 6 20	14 6 10	8 1 9	4 2 14	12 5 12	7 4 16	12 4 16	7 0 7	6 3 9	4 5 9	48 19 67
6	300040	Unbefugter Gebrauch eines sonstigen Fahrzeuges gemäß § 248b StGB	männl: weibl: insg:	1 0 1	0 0 0	0 0 0	0 0 0	0 0 0	0 0 0	0 0 0	0 0 0	0 0 0	0 0 0	0 0 0	0 0 0	0 0 0	0 0 0	0 0 0	1 0 1	0 0 0	0 0 0	0 0 0	1 0 1	
6	300050	Entziehung elektrischer Energie gemäß § 248c StGB	männl: weibl: insg:	11 7 18	0 0 0	0 0 0	0 0 0	0 0 0	0 0 0	0 0 0	0 0 0	0 0 0	0 0 0	0 0 0	0 0 0	2 3 5	2 3 5	1 2 3	4 2 6	2 0 2	0 0 0	0 0 0	2 0 2	11 7 18
6	300086	Diebstahl in/aus einer Kirche	männl: weibl: insg:	1 0 1	0 0 0	0 0 0	0 0 0	0 0 0	0 0 0	0 0 0	0 0 0	0 0 0	0 0 0	0 0 0	1 0 1	0 0 0	1 0 1	0 0 0	0 0 0	0 0 0	0 0 0	0 0 0	0 0 0	
4	300100	Einfacher Diebstahl von Kraftwagen einschl. unbefugter Ingebrauchnahme	männl: weibl: insg:	8 3 11	0 0 0	0 0 0	0 0 0	0 0 0	0 0 0	0 0 1	3 1 4	4 1 5	0 1 0	4 1 5	0 1 0	1 1 2	1 1 2	1 1 2	2 0 2	0 0 0	0 0 0	0 0 0	0 0 0	4 2 6
6	300140	Unbefugter Gebrauch von Kraftwagen	männl: weibl: insg:	8 3 11	0 0 0	0 0 0	0 0 0	0 0 0	0 0 0	1 0 1	3 1 4	4 1 5	0 1 0	4 1 5	0 1 0	1 1 2	1 1 2	1 1 2	2 0 2	0 0 0	0 0 0	0 0 0	0 0 0	4 2 6
4	300200	Einfacher Diebstahl von Mopeds und Kraftfahrzeugen einschl. unbefugter Ingebrauchnahme	männl: weibl: insg:	1 0 1	0 0 0	0 0 0	0 0 0	0 0 0	0 0 0	0 0 0	1 0 1	1 0 1	0 0 0	1 0 1	0 0 0	0 0 0	0 0 0	0 0 0	0 0 0	0 0 0	0 0 0	0 0 0	0 0 0	0 0 0

Schlüssel der Tat	Straftat	Sexus	TV insge- samt	Kinder						Jugendliche			Heran- w. 18 < 21	Erwachsene ab 21 Jahre												
									< 14			14 < 18					< 21			21 < 25						>= 21
				< 6	6 < 8	8 < 10	10 < 12	12 < 14		14 < 16	16 < 18			18 < 21		21 < 23	23 < 25		25 < 30	30 < 40	40 < 50	50 < 60	>= 60			
				5	6	7	8	9	10	11	12	13		14	15	16	17	18	19	20	21	22	23	24		
6	300240	Unbefugter Gebrauch von Mopeds und Krafträdern	männl: weibl: insg:	1 0 1	0 0 0	0 0 0	0 0 0	0 0 0	0 0 0	0 0 0	0 0 0	1 0 1	1 0 1	0 0 0	1 0 1	0 0 0	0 0 0	0 0 0	0 0 0	0 0 0	0 0 0	0 0 0				
4	300300	Einfacher Diebstahl von Fahrrädern einschl. unbefugter Ingebrauchnahme	männl: weibl: insg:	22 2 24	0 0 0	0 0 0	0 0 0	0 0 0	0 0 0	2 0 2	2 0 2	4 0 4	2 0 2	6 0 6	1 0 2	0 0 0	1 1 2	7 1 8	4 0 4	4 0 4	0 0 0	0 0 0	16 2 18			
6	300310	Einfacher Diebstahl von Fahrrädern	männl: weibl: insg:	22 2 24	0 0 0	0 0 0	0 0 0	0 0 0	0 0 0	2 0 2	2 0 2	4 0 4	2 0 2	6 0 6	1 1 2	0 0 0	1 1 2	7 1 8	4 0 4	4 0 4	0 0 0	0 0 0	16 2 18			
6	300500	Einfacher Diebstahl von unbaren Zahlungsmitteln	männl: weibl: insg:	4 0 4	0 0 0	0 0 0	0 0 0	0 0 0	0 0 0	0 0 0	0 0 0	0 0 0	0 0 0	0 0 0	0 0 0	1 0 1	1 0 2	2 0 2	2 0 2	0 0 0	0 0 0	0 0 0	4 0 4			
4	310*00	Diebstahl ohne erschwerende Umstände in/aus Dienst-, Büro-, Fabrikations-, Werkstatt- und Lagerräumen	männl: weibl: insg:	6 1 7	0 0 0	0 0 0	0 0 0	0 0 0	0 0 0	0 0 0	0 0 0	1 0 1	1 0 1	0 0 0	1 0 1	0 0 0	0 0 0	1 1 2	1 0 1	3 0 3	0 0 0	0 0 0	5 1 6			
6	310000	Einfacher Diebstahl in/aus Dienst-, Büro-, Fabrikations-, Werkstatt- und Lagerräumen von sonstigem Gut	männl: weibl: insg:	5 1 6	0 0 0	0 0 0	0 0 0	0 0 0	0 0 0	0 0 0	0 0 0	1 0 1	1 0 1	0 0 0	1 0 1	0 0 0	0 0 0	0 1 1	1 0 1	3 0 3	0 0 0	0 0 0	4 1 5			
6	310500	Einfacher Diebstahl in/aus Dienst-, Büro-, Fabrikations-, Werkstatt- und Lagerräumen von unbaren Zahlungsmitteln	männl: weibl: insg:	1 0 1	0 0 0	0 0 0	0 0 0	0 0 0	0 0 0	0 0 0	0 0 0	0 0 0	0 0 0	0 0 0	0 0 0	0 0 0	0 0 0	1 0 1	0 0 0	0 0 0	0 0 0	0 0 0	1 0 1			
4	315*00	Diebstahl ohne erschwerende Umstände in/aus Gaststätten, Kantinen, Hotels und Pensionen	männl: weibl: insg:	2 0 2	0 0 0	0 0 0	0 0 0	0 0 0	0 0 0	0 0 0	0 0 0	0 0 0	0 0 0	0 0 0	0 0 0	0 0 0	0 0 0	0 0 0	0 0 0	1 0 1	1 0 1	0 0 0	2 0 2			
6	315000	Einfacher Diebstahl in/aus Gaststätten, Kantinen, Hotels und Pensionen von sonstigem Gut	männl: weibl: insg:	2 0 2	0 0 0	0 0 0	0 0 0	0 0 0	0 0 0	0 0 0	0 0 0	0 0 0	0 0 0	0 0 0	0 0 0	0 0 0	0 0 0	0 0 0	0 0 0	1 0 1	1 0 1	0 0 0	2 0 2			
4	325*00	Diebstahl ohne erschwerende Umstände in/aus Kiosken, Warenhäusern, Verkaufsräumen, Selbstbedienungsläden, Schaufenstern, Schaukästen und Vitrinen	männl: weibl: insg:	181 68 249	0 0 0	0 0 0	2 4 12	8 7 11	4 7 11	14 11 25	12 5 17	10 4 14	22 9 31	19 5 24	55 25 80	10 4 14	8 1 9	18 5 23	31 7 38	36 5 41	15 4 19	13 10 23	13 12 25	126 43 169		
6	325000	Einfacher Diebstahl in/aus Warenhäusern, Verkaufsräumen, Selbstbedienungsläden (ohne Ladendiebstahl)	männl: weibl: insg:	3 2 5	0 0 0	0 0 0	0 0 0	0 0 0	0 0 0	0 0 0	0 0 0	0 1 1	0 1 1	0 1 1	0 2 2	0 0 0	0 0 0	2 0 2	2 0 2	1 0 1	0 0 0	0 0 0	3 0 3			
4	326*00	Ladendiebstahl ohne erschwerende Umstände	männl: weibl: insg:	180 66 246	0 0 0	0 0 0	2 4 12	8 7 11	4 7 11	14 11 25	12 5 17	10 3 13	22 8 30	19 4 23	55 23 78	10 4 14	8 1 9	18 5 23	31 7 38	35 4 40	15 4 19	13 10 23	13 12 25	125 43 168		
6	326000	Einfacher Ladendiebstahl von sonstigem Gut	männl: weibl: insg:	180 66 246	0 0 0	0 0 0	2 4 12	8 7 11	4 7 11	14 11 25	12 5 17	10 3 13	22 8 30	19 4 23	55 23 78	10 4 14	8 1 9	18 5 23	31 7 38	35 4 40	15 4 19	13 10 23	13 12 25	125 43 168		
4	335*00	Diebstahl ohne erschwerende Umstände in/aus Wohnungen	männl: weibl: insg:	18 7 25	0 0 0	0 0 0	0 0 0	0 0 0	0 0 0	2 0 2	2 0 2	4 1 5	3 0 3	7 0 8	2 0 2	2 0 2	4 0 4	2 2 4	2 0 4	1 1 3	2 1 4	2 1 4	0 1 1	11 6 17		
6	335000	Einfacher Diebstahl in/aus Wohnungen von sonstigem Gut	männl: weibl: insg:	18 7 25	0 0 0	0 0 0	0 0 0	0 0 0	0 0 0	2 0 2	2 1 3	4 1 5	3 0 3	7 0 8	2 0 2	2 0 2	4 0 4	2 2 4	2 0 4	1 1 3	2 1 4	2 1 4	0 1 1	11 6 17		
4	340*00	Diebstahl ohne erschwerende Umstände in/aus Boden-/Kellerräumen, Waschküchen	männl: weibl: insg:	1 0 1	0 0 0	0 0 0	0 0 0	0 0 0	0 0 0	0 0 0	0 0 0	0 0 0	0 0 0	0 0 0	0 0 0	0 0 0	0 0 0	0 0 0	0 0 0	1 0 1	0 0 0	0 0 0	0 0 0	1 0 1		

Schlüssel der Tat	Straftat	Sexus	TV insge- samt	Kinder					Jugendliche			Heran- w. 18 < 21	Erwachsene ab 21 Jahre										
									< 14				14 < 18	< 21			21 < 25						>= 21
				< 6	6 < 8	8 < 10	10 < 12	12 < 14		14 < 16	16 < 18				21 < 23	23 < 25		25 < 30	30 < 40	40 < 50	50 < 60	>= 60	
1	2	3	4	5	6	7	8	9	10	11	12	13	14	15	16	17	18	19	20	21	22	23	24
6	340000	Einfacher Diebstahl in/aus Boden-, Kellerräumen und Waschküchen von sonstigem Gut	männl: weibl: insg:	1 0 1	0 0 0	0 0 0	0 0 0	0 0 0	0 0 0	0 0 0	0 0 0	0 0 0	0 0 0	0 0 0	0 0 0	0 0 0	0 0 0	0 0 0	0 0 0	1 0 1	0 0 0	0 0 0	1 0 0
4	350*00	Diebstahl ohne erschwerende Umstände an/aus Kraftfahrzeugen	männl: weibl: insg:	19 2 21	0 0 0	0 0 0	0 0 0	0 0 0	0 0 0	0 0 0	6 0 6	6 0 6	1 0 1	7 0 7	0 0 0	1 0 1	1 0 1	3 1 4	4 1 5	2 0 2	1 0 1	1 0 1	12 2 14
6	350000	Einfacher Diebstahl an/aus Kraftfahrzeugen von sonstigem Gut	männl: weibl: insg:	19 2 21	0 0 0	0 0 0	0 0 0	0 0 0	0 0 0	0 0 0	6 0 6	6 0 6	1 0 1	7 0 7	0 0 0	1 0 1	1 0 1	3 1 4	4 1 5	2 0 2	1 0 1	1 0 1	12 2 14
4	4***00	Diebstahl unter erschwerenden Umständen §§ 243-244a StGB	männl: weibl: insg:	92 18 110	0 0 0	0 0 0	0 0 0	0 0 0	0 0 0	2 3 5	5 3 8	7 6 13	7 0 7	14 6 20	6 3 9	6 0 6	12 3 15	25 7 32	25 2 27	7 0 7	7 0 7	2 0 2	78 12 90
4	4**100	Diebstahl unter erschwerenden Umständen von Kraftwagen	männl: weibl: insg:	5 0 5	0 0 0	0 0 0	0 0 0	0 0 0	0 0 0	0 0 0	2 0 2	2 0 2	0 0 0	2 0 2	1 0 1	0 0 0	1 0 1	1 0 1	0 0 0	0 0 0	0 0 0	0 0 0	3 0 3
4	4**200	Diebstahl unter erschwerenden Umständen von Mopeds und Krafträdern	männl: weibl: insg:	6 0 6	0 0 0	0 0 0	0 0 0	0 0 0	0 0 0	0 0 0	1 0 1	1 0 1	1 0 1	2 0 2	0 0 0	0 0 0	0 0 0	1 0 1	2 0 2	1 0 1	0 0 0	0 0 0	4 0 4
4	4**300	Diebstahl unter erschwerenden Umständen von Fahrrädern	männl: weibl: insg:	20 3 23	0 0 0	0 0 0	0 0 0	0 0 0	0 0 0	2 0 2	0 0 0	2 0 2	1 0 1	3 0 3	2 1 3	2 0 2	4 1 5	7 2 9	4 0 4	0 0 0	2 0 2	0 0 0	17 3 20
4	4**500	Diebstahl unter erschwerenden Umständen von unbaren Zahlungsmitteln	männl: weibl: insg:	0 2 2	0 0 0	0 0 0	0 0 0	0 0 0	0 0 0	0 2 2	0 0 0	0 2 2	0 0 0	0 2 2	0 0 0	0 0 0	0 0 0	0 0 0	0 0 0	0 0 0	0 0 0	0 0 0	0 0 0
4	4**700	Diebstahl unter erschwerenden Umständen von/aus Automaten	männl: weibl: insg:	3 0 3	0 0 0	0 0 0	0 0 0	0 0 0	0 0 0	0 0 0	2 0 2	2 0 2	0 0 0	2 0 2	0 0 0	1 0 1	1 0 1	0 0 0	0 0 0	0 0 0	0 0 0	0 0 0	1 0 1
4	400000	Sonstiger schwerer Diebstahl §§ 243 - 244a StGB	männl: weibl: insg:	32 5 37	0 0 0	0 0 0	0 0 0	0 0 0	0 0 0	0 1 1	4 3 7	4 4 8	2 0 2	6 4 10	2 0 2	0 0 0	2 0 2	10 1 11	10 0 10	2 0 2	1 0 1	1 0 1	26 1 27
6	400010	Besonders schwerer Fall des Diebstahls	männl: weibl: insg:	19 4 23	0 0 0	0 0 0	0 0 0	0 0 0	0 0 0	0 1 1	2 3 5	2 4 6	1 0 1	3 4 7	1 0 1	0 0 0	1 0 1	6 0 6	8 0 8	0 0 0	1 0 1	0 0 0	16 0 16
6	400020	Sonstiger schwerer Diebstahl gemäß §§ 244 Abs. 1 Nr. 1 und 2, 244a StGB	männl: weibl: insg:	7 0 7	0 0 0	0 0 0	0 0 0	0 0 0	0 0 0	0 0 0	0 0 0	0 0 0	1 0 1	1 0 1	0 0 0	0 0 0	0 0 0	5 0 5	0 0 0	0 0 0	0 0 0	0 0 0	6 0 6
64	400081	Schwerer Diebstahl in/aus Wochenend- und Gartenhaus	männl: weibl: insg:	7 1 8	0 0 0	0 0 0	0 0 0	0 0 0	0 0 0	0 0 0	2 0 2	2 0 2	0 0 0	2 0 2	1 0 1	0 0 0	1 0 1	1 1 2	1 0 1	2 0 2	0 0 0	0 0 0	5 1 6
64	400096	Schwerer Diebstahl von Buntmetall	männl: weibl: insg:	1 0 1	0 0 0	0 0 0	0 0 0	0 0 0	0 0 0	0 0 0	0 0 0	0 0 0	0 0 0	0 0 0	0 0 0	0 0 0	0 0 0	0 0 0	1 0 1	0 0 0	0 0 0	0 0 0	1 0 1
4	400100	Schwerer Diebstahl von Kraftwagen	männl: weibl: insg:	5 0 5	0 0 0	0 0 0	0 0 0	0 0 0	0 0 0	0 0 0	2 0 2	2 0 2	0 0 0	2 0 2	1 0 1	0 0 0	1 0 1	1 0 1	1 0 1	0 0 0	0 0 0	0 0 0	3 0 3
6	400110	Besonders schwerer Fall des Diebstahls von Kraftwagen	männl: weibl: insg:	4 0 4	0 0 0	0 0 0	0 0 0	0 0 0	0 0 0	0 0 0	2 0 2	2 0 2	0 0 0	2 0 2	1 0 1	0 0 0	1 0 1	0 0 0	1 0 1	0 0 0	0 0 0	0 0 0	2 0 2

Schlüssel der Tat	Straftat	Sexus	TV insgesamt	Kinder						Jugendliche			Heranw.	Erwachsene ab 21 Jahre											
									< 14			14 < 18		< 21			21 < 25						>= 21		
				< 6	6 < 8	8 < 10	10 < 12	12 < 14		14 < 16	16 < 18				18 < 21	21 < 23		23 < 25	25 < 30	30 < 40	40 < 50	50 < 60		>= 60	
				1	2	3	4	5	6	7	8	9		10	11	12	13	14	15	16	17	18	19	20	21
6	400120	Schwerer Diebstahl von Kraftwagen gemäß §§ 244 Abs. 1 Nr. 1 und 2, 244a StGB	männl: weibl: insg:	1 0 1	0 0 0	0 0 0	0 0 0	0 0 0	0 0 0	0 0 0	0 0 0	0 0 0	0 0 0	0 0 0	0 0 0	0 0 0	0 0 0	0 0 0	1 0 1	0 0 0	0 0 0	0 0 0	0 0 0	0 0 0	1 0 1
4	400200	Schwerer Diebstahl von Mopeds und Krafträdern	männl: weibl: insg:	6 0 6	0 0 0	0 0 0	0 0 0	0 0 0	0 0 0	0 0 0	0 0 0	1 0 1	1 0 1	1 0 1	2 0 2	0 0 0	0 0 0	0 0 0	1 0 1	2 0 2	1 0 1	0 0 0	0 0 0	0 0 0	4 0 4
6	400210	Besonders schwerer Fall des Diebstahls von Mopeds und Krafträdern	männl: weibl: insg:	6 0 6	0 0 0	0 0 0	0 0 0	0 0 0	0 0 0	0 0 0	0 0 0	1 0 1	1 0 1	1 0 1	2 0 2	0 0 0	0 0 0	0 0 0	1 0 1	2 0 2	1 0 1	0 0 0	0 0 0	0 0 0	4 0 4
4	400300	Schwerer Diebstahl von Fahrrädern	männl: weibl: insg:	20 3 23	0 0 0	0 0 0	0 0 0	0 0 0	0 0 0	0 0 0	2 0 2	0 0 0	2 0 2	1 0 1	3 0 3	2 1 2	2 0 2	4 1 5	7 2 9	4 0 4	0 0 0	2 0 2	0 0 0	0 0 0	17 3 20
6	400310	Besonders schwerer Fall des Diebstahls von Fahrrädern	männl: weibl: insg:	20 3 23	0 0 0	0 0 0	0 0 0	0 0 0	0 0 0	0 0 0	2 0 2	0 0 0	2 0 2	1 0 1	3 0 3	2 1 2	4 1 5	7 2 9	4 0 4	0 0 0	2 0 2	0 0 0	0 0 0	0 0 0	17 3 20
4	400500	Schwerer Diebstahl von unbaren Zahlungsmitteln	männl: weibl: insg:	0 1 1	0 0 0	0 0 0	0 0 0	0 0 0	0 0 0	0 0 0	0 1 1	0 0 0	0 1 1	0 0 0	0 1 1	0 0 0	0 0 0	0 0 0	0 0 0	0 0 0	0 0 0	0 0 0	0 0 0	0 0 0	0 0 0
6	400510	Besonders schwerer Fall des Diebstahls von unbaren Zahlungsmitteln	männl: weibl: insg:	0 1 1	0 0 0	0 0 0	0 0 0	0 0 0	0 0 0	0 0 0	0 1 1	0 0 0	0 1 1	0 0 0	0 1 1	0 0 0	0 0 0	0 0 0	0 0 0	0 0 0	0 0 0	0 0 0	0 0 0	0 0 0	0 0 0
4	400700	Schwerer Diebstahl von/aus Automaten	männl: weibl: insg:	3 0 3	0 0 0	0 0 0	0 0 0	0 0 0	0 0 0	0 0 0	0 0 0	2 0 2	2 0 2	0 0 0	2 0 2	0 0 0	1 0 1	1 0 1	0 0 0	0 0 0	0 0 0	0 0 0	0 0 0	0 0 0	1 0 1
6	400710	Besonders schwerer Fall des Diebstahls von/aus Automaten	männl: weibl: insg:	3 0 3	0 0 0	0 0 0	0 0 0	0 0 0	0 0 0	0 0 0	0 0 0	2 0 2	2 0 2	0 0 0	2 0 2	0 0 0	1 0 1	1 0 1	0 0 0	0 0 0	0 0 0	0 0 0	0 0 0	0 0 0	1 0 1
4	410*00	Diebstahl unter erschwerenden Umständen in/aus Dienst-, Büro-, Fabrikations-, Werkstatt- und Lagerräumen	männl: weibl: insg:	14 0 14	0 0 0	0 0 0	0 0 0	0 0 0	0 0 0	0 0 0	0 0 0	2 0 2	2 0 2	2 0 2	4 0 4	1 0 1	0 0 0	1 0 1	3 0 3	3 0 3	2 0 2	0 0 0	1 0 1	10 0 10	
4	410000	Schwerer Diebstahl in/aus Dienst-, Büro-, Fabrikations-, Werkstatt- und Lagerräumen	männl: weibl: insg:	14 0 14	0 0 0	0 0 0	0 0 0	0 0 0	0 0 0	0 0 0	0 0 0	2 0 2	2 0 2	2 0 2	4 0 4	1 0 1	0 0 0	1 0 1	3 0 3	3 0 3	2 0 2	0 0 0	1 0 1	10 0 10	
6	410010	Besonders schwerer Fall des Diebstahls in/aus Dienst-, Büro-, Fabrikations-, Werkstatt- und Lagerräumen von sonstigem Gut	männl: weibl: insg:	14 0 14	0 0 0	0 0 0	0 0 0	0 0 0	0 0 0	0 0 0	0 0 0	2 0 2	2 0 2	2 0 2	4 0 4	1 0 1	0 0 0	1 0 1	3 0 3	3 0 3	2 0 2	0 0 0	1 0 1	10 0 10	
4	425*00	Schwerer Diebstahl in/aus Kiosken, Warenhäusern, Verkaufsräumen, Selbstbedienungsläden, Schaufenstern, Schaukästen und Vitrinen	männl: weibl: insg:	10 0 10	0 0 0	0 0 0	0 0 0	0 0 0	0 0 0	0 0 0	0 0 0	1 0 1	1 0 1	0 0 0	1 0 1	1 0 1	1 0 1	2 0 2	5 0 5	1 0 1	0 0 0	1 0 1	0 0 0	0 0 0	9 0 9
4	425000	Besonders schwerer Fall des Diebstahls in/aus Kiosken, Warenhäusern, Verkaufsräumen, Selbstbedienungsläden	männl: weibl: insg:	4 0 4	0 0 0	0 0 0	0 0 0	0 0 0	0 0 0	0 0 0	0 0 0	1 0 1	1 0 1	0 0 0	1 0 1	0 0 0	0 0 0	3 0 3	0 0 0	0 0 0	0 0 0	0 0 0	0 0 0	0 0 0	3 0 3
6	425010	Besonders schwerer Fall des Diebstahls in/aus Kiosken, Warenhäusern, Verkaufsräumen, SB-Läden, Schaufenstern, Schaukästen und Vitrinen (sonstiges Gut)	männl: weibl: insg:	1 0 1	0 0 0	0 0 0	0 0 0	0 0 0	0 0 0	0 0 0	0 0 0	1 0 1	1 0 1	0 0 0	1 0 1	0 0 0	0 0 0	0 0 0	0 0 0	0 0 0	0 0 0	0 0 0	0 0 0	0 0 0	0 0 0
6	425020	Schwerer Diebstahl in/aus Kiosken, Warenhäusern, Verkaufsräumen pp. von sonstigem Gut gemäß §§ 244 Abs. 1 Nr. 1 und 2, 244a StGB	männl: weibl: insg:	3 0 3	0 0 0	0 0 0	0 0 0	0 0 0	0 0 0	0 0 0	0 0 0	0 0 0	0 0 0	0 0 0	0 0 0	0 0 0	0 0 0	3 0 3	0 0 0	0 0 0	0 0 0	0 0 0	0 0 0	0 0 0	3 0 3

Schlüssel der Tat	Straftat	Sexus	TV insge- samt	Kinder						Jugendliche			Heran- w. 18 < 21	Erwachsene ab 21 Jahre											
									< 14			14 < 18		< 21			21 < 25						>= 21		
				< 6	6 < 8	8 < 10	10 < 12	12 < 14		14 < 16	16 < 18				21 < 23	23 < 25		25 < 30	30 < 40	40 < 50	50 < 60	>= 60			
				1	2	3	4	5	6	7	8	9		10	11	12	13	14	15	16	17	18	19	20	21
4	426*00	Besonders schwerer Fall des Ladendiebstahls	männl: weibl: insg:	6 0 6	0 0 0	0 0 0	0 0 0	0 0 0	0 0 0	0 0 0	0 0 0	0 0 0	0 0 0	0 0 0	1 0 1	1 0 1	2 0 2	2 0 2	1 0 1	0 0 0	1 0 1	0 0 0	0 0 0	6 0 6	
4	426000	Besonders schwerer Fall des Ladendiebstahls	männl: weibl: insg:	6 0 6	0 0 0	0 0 0	0 0 0	0 0 0	0 0 0	0 0 0	0 0 0	0 0 0	0 0 0	0 0 0	1 0 1	1 0 1	2 0 2	2 0 2	1 0 1	0 0 0	1 0 1	0 0 0	0 0 0	6 0 6	
6	426020	Schwerer Ladendiebstahl gemäß §§ 244 Abs. 1 Nr. 1 und 2, 244a StGB	männl: weibl: insg:	6 0 6	0 0 0	0 0 0	0 0 0	0 0 0	0 0 0	0 0 0	0 0 0	0 0 0	0 0 0	0 0 0	1 0 1	1 0 1	2 0 2	2 0 2	1 0 1	0 0 0	1 0 1	0 0 0	0 0 0	6 0 6	
4	435*00	Wohnungseinbruchdiebstahl gem. § 244 Abs. 1 Nr. 3, § 244a StGB	männl: weibl: insg:	14 8 22	0 0 0	0 0 0	0 0 0	0 0 0	0 0 0	0 1 1	0 0 0	0 1 1	1 0 1	1 1 2	1 2 2	1 0 1	1 2 3	4 3 7	4 2 6	3 0 3	1 0 1	0 0 0	0 0 0	13 7 20	
6	435000	Wohnungseinbruchdiebstahl (ohne TWE) von sonstigem Gut gemäß § 244 Abs. 1 Nr. 3 StGB	männl: weibl: insg:	9 4 13	0 0 0	0 0 0	0 0 0	0 0 0	0 0 0	0 0 0	0 0 0	0 0 0	1 0 1	1 0 1	0 1 1	1 0 1	1 2 2	3 2 5	3 1 4	1 0 1	0 0 0	0 0 0	0 4 12		
6	435500	Wohnungseinbruchdiebstahl (ohne TWE) von unbaren Zahlungsmitteln gemäß § 244 Abs. 1 Nr. 3 StGB	männl: weibl: insg:	0 1 1	0 0 0	0 0 0	0 0 0	0 0 0	0 0 0	0 1 1	0 0 0	0 1 1	0 1 0	0 1 1	0 0 0	0 0 0	0 0 0	0 0 0	0 0 0	0 0 0	0 0 0	0 0 0	0 0 0	0 0 0	
4	436*00	Tageswohnungseinbruchdiebstahl gem. § 244 Abs. 1 Nr. 3, § 244a StGB	männl: weibl: insg:	6 4 10	0 0 0	0 0 0	0 0 0	0 0 0	0 0 0	0 0 0	0 0 0	0 0 0	1 0 1	1 0 1	0 1 1	0 0 1	0 1 2	1 1 3	1 2 2	2 0 2	1 0 1	0 0 0	0 0 0	5 4 9	
6	436000	Tageswohnungseinbruch von sonstigem Gut	männl: weibl: insg:	6 4 10	0 0 0	0 0 0	0 0 0	0 0 0	0 0 0	0 0 0	0 0 0	0 0 0	1 0 1	1 0 1	0 1 1	0 1 0	0 1 1	1 2 2	1 2 3	2 0 2	1 0 1	0 0 0	0 0 0	5 4 9	
4	440*00	Besonders schwerer Fall des Diebstahls in/aus Boden-, Kellerräumen, Waschküchen	männl: weibl: insg:	4 0 4	0 0 0	0 0 0	0 0 0	0 0 0	0 0 0	1 0 1	0 0 0	1 0 1	0 0 0	1 0 1	1 0 1	0 0 0	1 0 1	1 0 1	0 0 0	0 0 0	1 0 1	0 0 0	0 0 0	3 0 3	
4	440000	Besonders schwerer Fall des Diebstahls in/aus Boden-, Kellerräumen, Waschküchen	männl: weibl: insg:	3 0 3	0 0 0	0 0 0	0 0 0	0 0 0	0 0 0	0 0 0	0 0 0	0 0 0	0 0 0	0 0 0	1 0 1	0 0 0	1 0 1	1 0 1	0 0 0	0 0 0	1 0 1	0 0 0	0 0 0	3 0 3	
6	440010	Besonders schwerer Fall des Diebstahls in/aus Boden-, Kellerräumen, Waschküchen von sonstigem Gut	männl: weibl: insg:	3 0 3	0 0 0	0 0 0	0 0 0	0 0 0	0 0 0	0 0 0	0 0 0	0 0 0	0 0 0	0 0 0	1 0 1	0 0 0	1 0 1	1 0 1	0 0 0	0 0 0	1 0 1	0 0 0	0 0 0	3 0 3	
4	440300	Bes. schw. Fall des Diebstahls in/aus Boden-, Kellerräumen, Waschküchen von Fahrrädern	männl: weibl: insg:	1 0 1	0 0 0	0 0 0	0 0 0	0 0 0	0 0 0	1 0 1	0 0 0	1 0 1	0 0 0	1 0 1	1 0 1	0 0 0	0 0 0	0 0 0	0 0 0	0 0 0	0 0 0	0 0 0	0 0 0	0 0 0	
6	440310	Besonders schwerer Fall des Diebstahls in/aus Boden-, Kellerräumen, Waschküchen von Fahrrädern	männl: weibl: insg:	1 0 1	0 0 0	0 0 0	0 0 0	0 0 0	0 0 0	1 0 1	0 0 0	1 0 1	0 0 0	1 0 1	1 0 1	0 0 0	0 0 0	0 0 0	0 0 0	0 0 0	0 0 0	0 0 0	0 0 0	0 0 0	
4	445*00	Besonders schwerer Fall des Diebstahls in/aus überwiegend unbezogenen Neu- und Rohbauten, Baubuden und Baustellen	männl: weibl: insg:	2 0 2	0 0 0	0 0 0	0 0 0	0 0 0	0 0 0	0 0 0	0 0 0	0 0 0	0 0 0	0 0 0	1 0 1	0 0 0	1 0 1	0 0 0	0 0 0	0 0 0	1 0 1	0 0 0	0 0 0	0 0 0	2 0 2
4	445000	Besonders schwerer Fall des Diebstahls in/aus überwiegend unbezogenen Neu- und Rohbauten, Baubuden und Baustellen	männl: weibl: insg:	2 0 2	0 0 0	0 0 0	0 0 0	0 0 0	0 0 0	0 0 0	0 0 0	0 0 0	0 0 0	0 0 0	1 0 1	0 0 0	1 0 1	0 0 0	0 0 0	0 0 0	1 0 1	0 0 0	0 0 0	0 0 0	2 0 2
6	445010	Besonders schwerer Fall des Diebstahls in/aus überwiegend unbezogenen Neu- und Rohbauten, Baubuden und Baustellen von sonstigem Gut	männl: weibl: insg:	2 0 2	0 0 0	0 0 0	0 0 0	0 0 0	0 0 0	0 0 0	0 0 0	0 0 0	0 0 0	0 0 0	1 0 1	0 0 0	1 0 1	0 0 0	0 0 0	0 0 0	1 0 1	0 0 0	0 0 0	0 0 0	2 0 2

Schlüssel der Tat	Straftat	Sexus	TV insgesamt	Kinder						Jugendliche			Heranw.	< 21	Erwachsene ab 21 Jahre									
									< 14			14 < 18										>= 21		
				< 6	6 < 8	8 < 10	10 < 12	12 < 14		14 < 16	16 < 18				18 < 21	21 < 23	23 < 25	25 < 30	30 < 40	40 < 50	50 < 60		>= 60	
									5			6										7		8
4	450*00	Besonders schwerer Fall des Diebstahls an/aus Kraftfahrzeugen	männl: weibl: insg:	13 1 14	0 0 0	0 0 0	0 0 0	0 0 0	0 0 0	0 0 0	0 0 0	0 0 0	1 0 1	1 0 2	2 0 2	1 0 1	3 0 3	3 1 4	4 0 4	1 0 1	1 0 1	0 0 0	12 1 13	
4	450000	Besonders schwerer Fall des Diebstahls an/aus Kraftfahrzeugen von sonstigem Gut	männl: weibl: insg:	13 1 14	0 0 0	0 0 0	0 0 0	0 0 0	0 0 0	0 0 0	0 0 0	0 0 0	1 0 1	1 0 2	2 0 2	1 0 1	3 0 3	3 1 4	4 0 4	1 0 1	1 0 1	0 0 0	12 1 13	
6	450010	Besonders schwerer Fall des Diebstahls an/aus Kraftfahrzeugen von sonstigem Gut	männl: weibl: insg:	5 1 6	0 0 0	0 0 0	0 0 0	0 0 0	0 0 0	0 0 0	0 0 0	0 0 0	0 0 0	0 0 0	0 0 0	0 0 0	0 0 0	1 1 2	2 0 2	1 0 1	1 0 1	0 0 0	5 1 6	
6	450020	Besonders schwerer Fall des Diebstahls an/aus Kraftfahrzeugen von sonstigem Gut gemäß §§ 244 Abs. 1 Nr. 1 und 2, 244a StGB	männl: weibl: insg:	8 0 8	0 0 0	0 0 0	0 0 0	0 0 0	0 0 0	0 0 0	0 0 0	0 0 0	1 0 1	1 0 2	2 0 2	1 0 1	3 0 3	2 0 2	2 0 2	0 0 0	0 0 0	0 0 0	7 0 7	
4	****00	Diebstahl insgesamt	männl: weibl: insg:	357 122 479	0 0 0	0 0 0	3 4 12	8 7 13	6 4 13	17 11 28	13 8 21	27 11 38	40 19 59	30 6 36	87 36 123	22 7 29	22 6 28	44 13 57	58 21 79	80 14 94	39 5 44	28 15 43	21 18 39	270 86 356
4	***100	Diebstahl insgesamt von Kraftwagen einschl. unbefugter Ingebrauchnahme	männl: weibl: insg:	12 3 15	0 0 0	0 0 0	0 0 0	0 0 0	0 0 0	0 0 0	1 0 1	4 1 5	5 1 6	0 0 0	5 1 6	1 0 2	1 1 3	2 1 3	2 1 3	3 0 3	0 0 0	0 0 0	0 0 0	7 2 9
4	***200	Diebstahl insgesamt von Mopeds und Krafträdern einschl. unbefugter Ingebrauchnahme	männl: weibl: insg:	7 0 7	0 0 0	0 0 0	0 0 0	0 0 0	0 0 0	0 0 0	0 0 0	2 0 2	2 0 2	1 0 1	3 0 3	0 0 0	0 0 0	0 0 0	1 0 1	2 0 2	1 0 1	0 0 0	0 0 0	4 0 4
4	***300	Diebstahl insgesamt von Fahrrädern einschl. unbefugter Ingebrauchnahme	männl: weibl: insg:	37 4 41	0 0 0	0 0 0	0 0 0	0 0 0	0 0 0	0 0 0	3 0 3	2 0 2	5 0 5	3 0 3	8 0 8	2 1 3	2 0 2	4 1 5	11 3 14	8 0 8	4 0 4	2 0 2	0 0 0	29 4 33
4	***500	Diebstahl insgesamt von unbaren Zahlungsmitteln	männl: weibl: insg:	5 2 7	0 0 0	0 0 0	0 0 0	0 0 0	0 0 0	0 0 0	0 2 2	0 0 0	0 2 2	0 0 0	0 2 2	1 0 1	1 0 2	2 0 3	3 0 3	0 0 0	0 0 0	0 0 0	0 0 0	5 0 5
4	***700	Diebstahl insgesamt von/aus Automaten	männl: weibl: insg:	3 0 3	0 0 0	0 0 0	0 0 0	0 0 0	0 0 0	0 0 0	0 0 0	2 0 2	2 0 2	0 0 0	2 0 2	0 0 1	1 0 1	0 0 0	0 0 0	0 0 0	0 0 0	0 0 0	0 0 0	1 0 1
4	*00081	Diebstahl insgesamt in/aus Wochenend- und Gartenhaus	männl: weibl: insg:	7 1 8	0 0 0	0 0 0	0 0 0	0 0 0	0 0 0	0 0 0	0 0 0	2 0 2	2 0 2	0 0 0	2 0 2	1 0 1	0 0 0	1 1 2	1 0 1	1 0 2	2 0 2	0 0 0	0 0 0	5 1 6
4	*00086	Diebstahl insgesamt in/aus einer Kirche	männl: weibl: insg:	1 0 1	0 0 0	0 0 0	0 0 0	0 0 0	0 0 0	0 0 0	0 0 0	0 0 0	0 0 0	0 0 0	0 0 1	1 0 1	0 0 1	1 0 1	0 0 0	0 0 0	0 0 0	0 0 0	0 0 0	1 0 1
4	*00096	Diebstahl insgesamt von Buntmetall	männl: weibl: insg:	1 0 1	0 0 0	0 0 0	0 0 0	0 0 0	0 0 0	0 0 0	0 0 0	0 0 0	0 0 0	0 0 0	0 0 0	0 0 0	0 0 0	0 0 0	0 0 1	1 0 1	0 0 0	0 0 0	0 0 0	1 0 1
4	*10*00	Diebstahl insgesamt in/aus Dienst-, Büro-, Fabrikations-, Werkstatt- und Lagerräumen	männl: weibl: insg:	19 1 20	0 0 0	0 0 0	0 0 0	0 0 0	0 0 0	0 0 0	0 0 0	2 0 2	2 0 2	2 0 2	4 0 4	1 0 1	0 0 0	1 0 1	4 1 5	4 0 4	5 0 5	0 0 0	1 0 1	15 1 16
4	*15*00	Diebstahl insgesamt in/aus Gaststätten, Kantinen, Hotels und Pensionen	männl: weibl: insg:	2 0 2	0 0 0	0 0 0	0 0 0	0 0 0	0 0 0	0 0 0	0 0 0	0 0 0	0 0 0	0 0 0	0 0 0	0 0 0	0 0 0	0 0 0	0 0 0	0 0 1	1 0 1	1 0 1	0 0 0	2 0 2
4	*25*00	Diebstahl gesamt in/aus Kiosken, Warenhäusern, Verkaufsräumen, Selbstbedienungsläden, Schaufenstern, Schaukästen und Vitrinen	männl: weibl: insg:	187 68 255	0 0 0	0 0 0	2 4 12	8 7 11	4 7 11	14 5 25	12 11 17	11 4 15	23 9 32	19 5 24	56 25 81	10 4 14	9 1 10	19 5 24	34 7 41	36 5 41	15 4 19	14 10 24	13 12 25	131 43 174

Schlüssel der Tat	Straftat	Sexus	TV insgesamt	Kinder						Jugendliche			Heranw.	< 21	Erwachsene ab 21 Jahre											
									< 14			14 < 18											>= 21			
				< 6	6 < 8	8 < 10	10 < 12	12 < 14		14 < 16	16 < 18				18 < 21	21 < 23	23 < 25	21 < 25	25 < 30	30 < 40	40 < 50	50 < 60		>= 60		
									5			6											7		8	9
4	*26*00	Diebstahl insgesamt Ladendiebstahl	männl: weibl: insg:	183 66 249	0 0 0	0 0 0	2 0 2	8 4 12	4 7 11	14 11 25	12 5 17	10 3 13	22 8 30	19 4 23	55 23 78	10 4 14	9 1 10	19 5 24	32 7 39	35 5 40	15 4 19	14 10 24	13 12 25	128 43 171		
4	*35*00	Diebstahl insgesamt in/aus Wohnungen	männl: weibl: insg:	32 14 46	0 0 0	0 0 0	0 0 0	0 0 0	0 0 0	0 0 0	2 1 3	2 1 3	4 2 6	4 0 4	8 2 10	2 2 4	3 0 3	5 2 7	6 4 10	5 2 7	5 1 6	3 2 5	0 1 1	0 1 1	24 12 36	
4	*40*00	Diebstahl insgesamt in/aus Boden-, Kellerräumen und Waschküchen	männl: weibl: insg:	5 0 5	0 0 0	0 0 0	0 0 0	0 0 0	0 0 0	0 0 0	1 0 1	0 0 0	1 0 1	0 0 0	1 0 1	1 0 1	0 0 0	1 0 1	1 0 1	0 0 0	1 0 1	1 0 1	0 0 0	0 0 0	4 0 4	
4	*45*00	Diebstahl insgesamt in/aus überwiegend unbezogenen Neu- und Rohbauten, Baubuden und Baustellen	männl: weibl: insg:	2 0 2	0 0 0	0 0 0	0 0 0	0 0 0	0 0 0	0 0 0	0 0 0	0 0 0	0 0 0	0 0 0	0 0 0	1 0 1	0 0 0	1 0 1	0 0 0	0 0 0	0 0 0	1 0 1	0 0 0	0 0 0	0 0 0	2 0 2
4	*50*00	Diebstahl insgesamt an/aus Kraftfahrzeugen	männl: weibl: insg:	32 3 35	0 0 0	0 0 0	0 0 0	0 0 0	0 0 0	0 0 0	0 0 0	6 0 6	6 0 6	2 0 2	8 0 8	2 0 2	2 0 2	4 0 4	6 2 8	8 1 9	3 0 3	2 0 2	1 0 1	1 0 1	24 3 27	
4	500000	Vermögens- und Fälschungsdelikte	männl: weibl: insg:	414 252 666	0 0 0	0 0 0	0 0 0	0 0 0	3 3 6	3 3 6	11 6 17	10 13 23	21 19 40	33 19 52	57 41 98	17 13 30	30 15 45	47 28 75	77 46 123	104 59 163	58 40 98	47 25 72	24 13 37	357 211 568		
4	510000	Betrug §§ 263, 263a, 264, 264a, 265, 265a, 265b StGB	männl: weibl: insg:	321 200 521	0 0 0	0 0 0	0 0 0	0 0 0	3 3 6	3 3 6	10 6 16	9 13 22	19 19 38	31 15 46	53 37 90	12 11 23	28 14 42	40 25 65	63 41 104	77 46 123	41 31 72	29 14 43	18 6 24	268 163 431		
4	511000	Waren- und Warenkreditbetrug	männl: weibl: insg:	90 66 156	0 0 0	0 0 0	0 0 0	0 0 0	0 0 0	0 0 0	6 2 8	6 2 8	8 2 10	14 4 18	1 6 7	6 4 10	7 10 17	16 13 29	30 16 46	14 11 25	6 8 14	3 4 7	3 4 7	76 62 138		
4	511200	Sonstiger Warenkreditbetrug	männl: weibl: insg:	55 29 84	0 0 0	0 0 0	0 0 0	0 0 0	0 0 0	0 0 0	4 1 5	4 1 5	3 1 4	7 2 9	1 4 5	5 2 7	6 6 12	9 5 14	16 6 22	10 5 15	5 3 8	2 2 4	2 2 4	48 27 75		
6	511201	Tankbetrug	männl: weibl: insg:	22 4 26	0 0 0	0 0 0	0 0 0	0 0 0	0 0 0	0 0 0	3 0 3	3 0 3	0 0 0	0 0 0	3 0 3	1 0 1	0 0 0	1 0 1	4 0 4	7 3 10	2 0 2	3 0 3	2 1 3	19 4 23		
6	511210	Weitere Arten des Warenkreditbetruges §§ 263, 263a StGB	männl: weibl: insg:	33 25 58	0 0 0	0 0 0	0 0 0	0 0 0	0 0 0	0 0 0	1 1 2	1 1 2	3 1 4	4 2 6	0 4 4	5 2 7	5 6 11	5 5 10	9 6 15	8 2 10	2 3 5	0 1 1	0 1 1	29 23 52		
6	511211	Weitere Arten des Warenkreditbetruges § 263 StGB	männl: weibl: insg:	30 24 54	0 0 0	0 0 0	0 0 0	0 0 0	0 0 0	0 0 0	1 1 2	1 1 2	2 1 3	3 2 5	0 4 4	4 2 6	4 6 10	4 5 9	9 5 14	8 5 10	2 2 5	0 3 1	0 1 1	27 22 49		
6	511212	Weitere Arten des Warenkreditbetruges § 263a StGB	männl: weibl: insg:	3 1 4	0 0 0	0 0 0	0 0 0	0 0 0	0 0 0	0 0 0	0 0 0	0 0 0	0 0 0	1 0 1	1 0 1	0 0 0	1 0 1	1 0 1	1 0 1	0 0 0	0 0 0	0 0 0	0 0 0	0 0 0	2 1 3	
64	511300	Warenbetrug	männl: weibl: insg:	37 37 74	0 0 0	0 0 0	0 0 0	0 0 0	0 0 0	0 0 0	3 1 4	3 1 4	3 1 4	5 2 6	8 2 10	0 2 2	1 4 3	1 4 5	7 8 15	15 10 25	4 6 10	1 5 6	1 2 3	1 2 3	29 35 64	
64	513000	Kapitalanlage- und Anlagebetrug	männl: weibl: insg:	1 0 1	0 0 0	0 0 0	0 0 0	0 0 0	0 0 0	0 0 0	0 0 0	0 0 0	0 0 0	0 0 0	0 0 0	0 0 0	0 0 0	0 0 0	0 0 0	0 0 0	0 0 0	1 0 1	0 0 0	0 0 1	1 0 1	
64	513200	Anlagebetrug gemäß § 263 StGB	männl: weibl: insg:	1 0 1	0 0 0	0 0 0	0 0 0	0 0 0	0 0 0	0 0 0	0 0 0	0 0 0	0 0 0	0 0 0	0 0 0	0 0 0	0 0 0	0 0 0	0 0 0	0 0 0	0 0 0	1 0 1	0 0 0	0 0 1	1 0 1	

Schlüssel der Tat	Straftat	Sexus	TV insge- samt	Kinder						Jugendliche			Heran- w. 18 < 21	Erwachsene ab 21 Jahre										
									< 14			14 < 18		< 21				21 < 25						>= 21
				< 6	6 < 8	8 < 10	10 < 12	12 < 14		14 < 16	16 < 18				21 < 23	23 < 25		25 < 30	30 < 40	40 < 50	50 < 60	>= 60		
				5	6	7	8	9	10	11	12	13		14	15	16	17	18	19	20	21	22	23	24
4	514000	Geldkreditbetrug	männl: weibl: insg:	3 0 3	0 0 0	0 0 0	0 0 0	0 0 0	0 0 0	0 0 0	0 0 0	0 0 0	0 0 0	0 0 0	0 0 0	0 0 0	0 0 0	1 0 1	1 0 1	1 0 1	0 0 0	0 0 0	3 0 3	
64	514300	Krediterlangungsbetrug § 263 StGB	männl: weibl: insg:	3 0 3	0 0 0	0 0 0	0 0 0	0 0 0	0 0 0	0 0 0	0 0 0	0 0 0	0 0 0	0 0 0	0 0 0	0 0 0	0 0 0	1 0 1	1 0 1	1 0 1	0 0 0	0 0 0	3 0 3	
4	515000	Erschleichen von Leistungen § 265a StGB	männl: weibl: insg:	122 69 191	0 0 0	0 0 0	0 0 0	3 2 5	3 2 5	10 3 13	2 10 12	12 13 25	16 9 25	31 24 55	6 2 8	13 6 19	19 8 27	27 17 44	28 11 39	8 8 16	6 0 6	3 1 4	91 45 136	
6	515001	Beförderungsererschleichung	männl: weibl: insg:	113 65 178	0 0 0	0 0 0	0 0 0	4 2 6	4 2 6	8 3 11	1 9 10	9 12 21	15 9 24	28 23 51	6 1 7	13 6 19	19 7 26	25 15 40	26 11 37	7 8 15	6 0 6	2 1 3	85 42 127	
6	515079	Sonstiges Erschleichen von Leistungen gemäß § 265a StGB	männl: weibl: insg:	13 8 21	0 0 0	0 0 0	0 0 0	0 1 1	0 1 1	4 0 4	1 1 2	5 1 6	1 0 1	6 2 8	0 1 1	0 0 0	0 1 1	3 4 7	2 1 3	1 0 1	0 0 0	1 0 1	7 6 13	
64	516000	Betrug bzw. Computerbetrug mittels rechtswidrig erlangter unbarer Zahlungsmittel	männl: weibl: insg:	5 2 7	0 0 0	0 0 0	0 0 0	0 0 0	0 0 0	1 0 1	0 0 0	1 0 1	0 1 1	1 1 2	2 0 0	0 0 0	2 0 2	0 1 1	1 0 1	0 0 0	1 0 1	0 0 0	4 1 5	
64	516200	Betrug mittels rechtswidrig erlangter Zahlungskarten ohne PIN (Lastschriftverfahren)	männl: weibl: insg:	0 2 2	0 0 0	0 0 0	0 0 0	0 0 0	0 0 0	0 0 0	0 0 0	0 0 0	0 0 0	0 1 1	0 0 0	0 0 0	0 0 0	0 1 1	0 0 0	0 0 0	0 0 0	0 0 0	0 1 1	
64	516300	Computerbetrug mittels rechtswidrig erlangter Zahlungskarten mit PIN § 263a StGB	männl: weibl: insg:	3 0 3	0 0 0	0 0 0	0 0 0	0 0 0	0 0 0	1 0 1	0 0 0	1 0 1	0 0 0	1 0 1	1 0 1	0 0 0	1 0 1	0 0 0	1 0 1	0 0 0	0 0 0	0 0 0	2 0 2	
64	516500	Betrug bzw. Computerbetrug mittels rechtswidrig erlangter Daten von Zahlungskarten §§ 263, 263a StGB	männl: weibl: insg:	1 0 1	0 0 0	0 0 0	0 0 0	0 0 0	0 0 0	0 0 0	0 0 0	0 0 0	0 0 0	0 0 0	1 0 1	0 0 0	1 0 1	0 0 0	0 0 0	0 0 0	0 0 0	0 0 0	1 0 1	
6	516510	Betrug mittels rechtswidrig erlangter Daten von Zahlungskarten § 263 StGB	männl: weibl: insg:	1 0 1	0 0 0	0 0 0	0 0 0	0 0 0	0 0 0	0 0 0	0 0 0	0 0 0	0 0 0	0 0 0	1 0 1	0 0 0	1 0 1	0 0 0	0 0 0	0 0 0	0 0 0	0 0 0	1 0 1	
64	516900	Betrug bzw. Computerbetrug mittels rechtswidrig erlangter sonstiger unbarer Zahlungsmittel §§ 263, 263a StGB	männl: weibl: insg:	1 0 1	0 0 0	0 0 0	0 0 0	0 0 0	0 0 0	0 0 0	0 0 0	0 0 0	0 0 0	0 0 0	0 0 0	0 0 0	0 0 0	0 0 0	0 0 0	0 0 0	1 0 1	0 0 0	1 0 1	
6	516910	Betrug mittels rechtswidrig erlangter sonstiger unbarer Zahlungsmittel § 263 StGB	männl: weibl: insg:	1 0 1	0 0 0	0 0 0	0 0 0	0 0 0	0 0 0	0 0 0	0 0 0	0 0 0	0 0 0	0 0 0	0 0 0	0 0 0	0 0 0	0 0 0	0 0 0	0 0 0	1 0 1	0 0 0	1 0 1	
4	517000	Sonstiger Betrug	männl: weibl: insg:	112 70 182	0 0 0	0 0 0	0 0 0	0 1 1	0 1 1	0 3 3	2 2 4	2 5 7	7 4 11	9 10 19	4 3 7	11 4 15	15 7 22	23 13 36	19 20 39	19 12 31	15 7 22	12 1 13	103 60 163	
64	517100	Leistungsbetrug	männl: weibl: insg:	9 5 14	0 0 0	0 0 0	0 0 0	0 0 0	0 0 0	0 0 0	0 0 0	0 0 0	1 0 1	1 0 1	0 0 0	1 1 1	0 1 1	3 1 4	0 1 1	2 1 3	1 1 2	2 1 2	8 5 13	
64	517200	Leistungskreditbetrug §§ 263, 263a StGB	männl: weibl: insg:	2 1 3	0 0 0	0 0 0	0 0 0	0 0 0	0 0 0	0 0 0	0 0 0	0 0 0	0 0 0	0 0 0	0 0 0	0 0 0	0 0 0	0 0 0	0 0 0	0 0 0	1 1 2	1 0 1	2 1 3	
6	517210	Leistungskreditbetrug § 263 StGB	männl: weibl: insg:	2 1 3	0 0 0	0 0 0	0 0 0	0 0 0	0 0 0	0 0 0	0 0 0	0 0 0	0 0 0	0 0 0	0 0 0	0 0 0	0 0 0	0 0 0	0 0 0	0 0 0	1 1 2	1 0 1	2 1 3	

Schlüssel der Tat	Straftat	Sexus	TV insge- samt	Kinder						Jugendliche			Heran- w. 18 < 21	Erwachsene ab 21 Jahre												
									< 14			14 < 18					< 21			21 < 25						>= 21
				< 6	6 < 8	8 < 10	10 < 12	12 < 14		14 < 16	16 < 18			21 < 23	23 < 25		25 < 30	30 < 40	40 < 50	50 < 60	>= 60					
				5	6	7	8	9	10	11	12	13		14	15	16	17	18	19	20	21	22	23	24		
64	517500	Computerbetrug (sonstiger) § 263a StGB (soweit nicht unter den Schlüsseln 511120, 511212, 516300, 516520, 516920, 517220, 517900, 518112 bzw. 518302 zu erfassen)	männl: weibl: insg:	5 3 8	0 0 0	0 0 0	0 0 0	0 0 0	0 0 0	0 0 0	0 0 0	0 1 1	0 1 2	2 1 3	2 0 1	1 0 0	0 0 1	1 0 1	1 1 2	0 1 1	0 1 0	0 0 0	0 0 0	3 2 5		
6	517510	Computerbetrug (sonstiger) § 263a Abs. 1 und 2 StGB	männl: weibl: insg:	5 3 8	0 0 0	0 0 0	0 0 0	0 0 0	0 0 0	0 0 0	0 1 1	0 1 1	2 1 2	2 1 3	1 0 1	0 0 0	1 0 1	1 0 1	1 1 2	0 1 1	0 1 1	0 0 0	0 0 0	3 2 5		
64	517800	Sozialleistungsbetrug § 263 StGB	männl: weibl: insg:	12 7 19	0 0 0	0 0 0	0 0 0	0 0 0	0 0 0	0 0 0	0 0 0	0 0 0	0 1 1	0 1 1	0 0 0	0 1 1	0 1 1	2 2 4	3 2 5	6 0 6	1 1 2	0 0 0	0 0 0	12 6 18		
64	518100	Abrechnungsbetrug	männl: weibl: insg:	1 0 1	0 0 0	0 0 0	0 0 0	0 0 0	0 0 0	0 0 0	0 0 0	0 0 0	0 0 0	0 0 0	0 0 0	1 0 1	1 0 1	0 0 0	0 0 0	0 0 0	0 0 0	0 0 0	0 0 0	0 0 0	1 1 1	
6	518179	Sonstiger Abrechnungsbetrug	männl: weibl: insg:	1 0 1	0 0 0	0 0 0	0 0 0	0 0 0	0 0 0	0 0 0	0 0 0	0 0 0	0 0 0	0 0 0	0 0 0	1 0 1	1 0 1	0 0 0	0 0 0	0 0 0	0 0 0	0 0 0	0 0 0	0 0 0	1 0 1	
64	518200	Einmietbetrug	männl: weibl: insg:	6 1 7	0 0 0	0 0 0	0 0 0	0 0 0	0 0 0	0 0 0	0 0 0	0 0 0	0 0 0	0 0 0	0 0 0	0 0 0	0 0 0	1 1 3	2 1 0	0 0 0	2 0 2	0 0 0	1 0 1	6 1 7		
64	518300	Überweisungsbeitrag §§ 263, 263a StGB	männl: weibl: insg:	4 0 4	0 0 0	0 0 0	0 0 0	0 0 0	0 0 0	0 0 0	0 0 0	0 0 0	0 0 0	0 0 0	0 0 0	0 0 0	0 0 0	0 0 0	1 1 2	2 0 0	0 0 0	0 0 0	0 0 0	4 0 4		
6	518301	Überweisungsbeitrag § 263 StGB	männl: weibl: insg:	3 0 3	0 0 0	0 0 0	0 0 0	0 0 0	0 0 0	0 0 0	0 0 0	0 0 0	0 0 0	0 0 0	0 0 0	0 0 0	0 0 0	0 0 0	0 0 0	0 0 2	0 0 0	0 0 1	0 0 0	3 0 3		
6	518302	Überweisungsbeitrag § 263a StGB	männl: weibl: insg:	1 0 1	0 0 0	0 0 0	0 0 0	0 0 0	0 0 0	0 0 0	0 0 0	0 0 0	0 0 0	0 0 0	0 0 0	0 0 0	0 0 0	0 0 0	1 0 1	0 0 0	0 0 0	0 0 0	0 0 0	0 0 0	1 0 1	
64	518900	Sonstige weitere Betrugsarten	männl: weibl: insg:	78 54 132	0 0 0	0 0 0	0 0 0	0 1 1	0 1 1	0 3 3	2 1 6	5 4 8	7 3 15	3 8 15	7 3 6	10 3 12	13 5 18	16 10 26	13 15 28	11 10 21	10 5 15	8 1 9	71 46 117			
4	520000	Veruntreuungen §§ 266, 266a, 266b StGB	männl: weibl: insg:	4 4 8	0 0 0	0 0 0	0 0 0	0 0 0	0 0 0	0 0 0	0 0 0	0 0 0	0 0 0	0 1 1	0 1 1	1 0 1	0 0 0	0 0 0	0 0 0	0 0 4	1 3 4	2 0 2	0 0 0	0 0 0	4 3 7	
4	521000	Untreue § 266 StGB	männl: weibl: insg:	2 3 5	0 0 0	0 0 0	0 0 0	0 0 0	0 0 0	0 0 0	0 0 0	0 0 0	0 0 0	0 0 0	0 0 0	0 0 0	0 0 0	0 0 0	0 0 4	1 3 4	1 0 1	0 0 0	0 0 0	2 0 0	3 5	
6	521079	Sonstige Untreue	männl: weibl: insg:	2 3 5	0 0 0	0 0 0	0 0 0	0 0 0	0 0 0	0 0 0	0 0 0	0 0 0	0 0 0	0 0 0	0 0 0	0 0 0	0 0 0	0 0 0	0 3 4	1 0 1	1 0 1	0 0 0	0 0 0	2 3 5		
64	522000	Vorenthalten und Veruntreuen von Arbeitsentgelt gemäß § 266a StGB	männl: weibl: insg:	1 1 2	0 0 0	0 0 0	0 0 0	0 0 0	0 0 0	0 0 0	0 0 0	0 0 0	0 0 0	0 1 1	0 1 1	0 0 0	0 0 0	0 0 0	0 0 0	0 0 0	0 0 1	0 0 0	0 0 0	0 0 0	1 0 1	
64	523000	Missbrauch von Scheck- und Kreditkarten gemäß § 266b StGB	männl: weibl: insg:	1 0 1	0 0 0	0 0 0	0 0 0	0 0 0	0 0 0	0 0 0	0 0 0	0 0 0	0 0 0	0 0 0	0 0 1	0 0 0	0 0 0	0 0 0	0 0 0	0 0 0	0 0 0	0 0 0	0 0 0	0 0 0	1 0 1	
4	530000	Unterschlagung §§ 246, 247, 248a StGB	männl: weibl: insg:	69 45 114	0 0 0	0 0 0	0 0 0	0 0 0	0 0 0	0 0 0	1 0 1	0 1 1	1 1 2	0 4 4	1 5 6	4 3 7	5 2 7	9 5 14	10 7 17	18 10 28	15 5 20	14 10 24	2 3 5	68 40 108		

Schlüssel der Tat	Straftat	Sexus	TV insge- samt	Kinder						Jugendliche			Heran- w. 18 < 21	Erwachsene ab 21 Jahre											
									< 14			14 < 18		< 21			21 < 25					>= 21			
				< 6	6 < 8	8 < 10	10 < 12	12 < 14		14 < 16	16 < 18			21 < 23	23 < 25	25 < 30	30 < 40	40 < 50	50 < 60	>= 60					
				1	2	3	4	5	6	7	8	9		10	11	12	13	14	15	16	17	18	19	20	21
6	530079	Unterschlagung sonstiger Güter/Sachen gemäß §§ 246, 247, 248a StGB - ohne von Kfz	männl: weibl: insg:	59 44 103	0 0 0	0 0 0	0 0 0	0 0 0	0 0 0	0 0 0	1 0 1	0 1 1	1 1 2	0 4 4	1 5 6	4 3 7	4 1 5	8 4 12	10 7 17	17 10 27	12 5 17	10 10 20	1 3 4	58 39 97	
64	531000	Unterschlagung von Kfz gemäß §§ 246, 247 StGB	männl: weibl: insg:	10 1 11	0 0 0	0 0 0	0 0 0	0 0 0	0 0 0	0 0 0	0 0 0	0 0 0	0 0 0	0 0 0	0 0 0	1 1 2	1 0 2	0 0 0	1 0 1	3 0 3	4 0 4	1 0 1	1 0 1	10 1 11	
4	540000	Urkundenfälschung §§ 267-271, 273-279, 281 StGB	männl: weibl: insg:	42 11 53	0 0 0	0 0 0	0 0 0	0 0 0	0 0 0	0 2 2	3 0 3	3 2 5	2 0 2	5 2 7	4 0 4	1 0 1	5 0 7	7 0 7	12 3 15	3 1 4	6 1 7	4 4 8	37 9 46		
6	540001	Sonstige Urkundenfälschung gemäß § 267 StGB	männl: weibl: insg:	36 7 43	0 0 0	0 0 0	0 0 0	0 0 0	0 0 0	0 0 0	3 0 3	3 0 3	2 0 2	5 0 5	2 0 2	0 0 0	2 0 2	7 0 7	12 3 15	3 1 4	6 1 7	1 2 3	31 7 38		
6	540002	Mittelbare Falschbeurkundung	männl: weibl: insg:	1 0 1	0 0 0	0 0 0	0 0 0	0 0 0	0 0 0	0 0 0	0 0 0	0 0 0	0 0 0	0 0 0	0 0 0	1 0 1	1 0 1	0 0 0	0 0 0	0 0 0	0 0 0	0 0 0	0 0 0	1 0 1	
6	540003	Verändern von amtlichen Ausweisen	männl: weibl: insg:	1 0 1	0 0 0	0 0 0	0 0 0	0 0 0	0 0 0	0 0 0	0 0 0	0 0 0	0 0 0	0 0 0	0 0 0	1 0 1	0 0 1	0 0 0	0 0 0	0 0 0	0 0 0	0 0 0	0 0 0	0 0 0	1 0 1
6	540004	Urkundenunterdrückung, Veränderung einer Grenzbezeichnung gemäß § 274 StGB	männl: weibl: insg:	2 0 2	0 0 0	0 0 0	0 0 0	0 0 0	0 0 0	0 0 0	0 0 0	0 0 0	0 0 0	0 0 0	0 0 0	0 0 0	0 0 0	0 0 0	0 0 0	0 0 0	0 0 0	0 0 0	2 0 2	2 0 2	
6	540010	Missbrauch von Ausweispapieren	männl: weibl: insg:	0 2 2	0 0 0	0 0 0	0 0 0	0 0 0	0 0 0	0 0 0	0 2 2	0 0 0	0 2 2	0 0 0	0 2 2	0 0 0	0 0 0	0 0 0	0 0 0	0 0 0	0 0 0	0 0 0	0 0 0	0 0 0	0 0 0
4	543000	Fälschung beweisheblicher Daten, Täuschung im Rechtsverkehr bei Datenverarbeitung §§ 269, 270 StGB	männl: weibl: insg:	2 2 4	0 0 0	0 0 0	0 0 0	0 0 0	0 0 0	0 0 0	0 0 0	0 0 0	0 0 0	0 0 0	0 0 0	1 0 1	0 0 0	1 0 1	0 0 0	0 0 0	0 0 0	0 0 0	1 2 3	2 2 4	
6	543010	Fälschung beweisheblicher Daten gemäß § 269 StGB	männl: weibl: insg:	2 2 4	0 0 0	0 0 0	0 0 0	0 0 0	0 0 0	0 0 0	0 0 0	0 0 0	0 0 0	0 0 0	0 0 0	1 0 1	0 0 0	1 0 1	0 0 0	0 0 0	0 0 0	0 0 0	1 2 3	2 2 4	
4	600000	Sonstige Straftatbestände (StGB)	männl: weibl: insg:	484 170 654	0 0 0	0 0 0	1 0 1	2 0 2	10 2 12	13 2 15	16 8 24	26 9 35	42 17 59	42 6 48	97 25 122	20 8 28	28 11 39	48 19 67	73 22 95	112 30 142	63 30 93	58 18 76	33 26 59	387 145 532	
4	610000	Erpressung § 253 StGB	männl: weibl: insg:	7 4 11	0 0 0	0 0 0	0 0 0	0 0 0	0 0 0	0 0 0	0 0 0	0 0 0	0 0 0	0 0 0	2 1 3	1 1 2	3 2 5	1 0 1	2 0 2	0 1 1	0 1 2	1 1 2	0 0 0	7 4 11	
6	610079	Sonstige Erpressung	männl: weibl: insg:	7 4 11	0 0 0	0 0 0	0 0 0	0 0 0	0 0 0	0 0 0	0 0 0	0 0 0	0 0 0	0 0 0	2 1 3	1 1 2	3 2 5	1 0 1	2 0 2	0 1 1	0 1 2	0 0 0	7 4 11		
4	620000	Widerstand gegen die Staatsgewalt und Straftaten gegen die öffentliche Ordnung §§ 111, 113, 114, 120, 121, 123-127, 129, 130-134, 136, 138, 140, 145, 145a, 145c, 145d StGB	männl: weibl: insg:	104 34 138	0 0 0	0 0 0	0 0 0	2 0 2	2 0 2	2 1 3	1 2 3	8 2 10	11 2 13	8 4 12	11 4 15	6 3 9	7 3 10	13 6 19	14 4 18	28 5 33	14 3 17	13 7 20	11 5 16	93 30 123	
6	620006	Missbrauch von Titeln, Berufsbezeichnungen, Abzeichen	männl: weibl: insg:	1 0 1	0 0 0	0 0 0	0 0 0	0 0 0	0 0 0	0 0 0	0 0 0	0 0 0	0 0 0	0 0 0	0 0 0	0 0 0	0 0 0	0 0 0	1 0 1	0 0 0	0 0 0	0 0 0	0 0 0	1 0 1	
6	620013	Missbrauch von Notrufen und Beeinträchtigung von Unfallverhütungs- und Nothilfemitteln	männl: weibl: insg:	2 5 7	0 0 0	0 0 0	0 0 0	0 0 0	0 0 0	0 0 0	0 0 0	0 0 0	0 0 0	1 0 1	1 1 2	0 1 1	0 1 1	0 2 2	0 1 1	0 1 1	0 1 1	1 1 2	0 0 0	1 5 6	

Schlüssel der Tat	Straftat	Sexus	TV insge- samt	Kinder						Jugendliche			Heran- w. 18 < 21	Erwachsene ab 21 Jahre											
									< 14			14 < 18		< 21			21 < 25						>= 21		
				< 6	6 < 8	8 < 10	10 < 12	12 < 14		14 < 16	16 < 18				21 < 23	23 < 25		25 < 30	30 < 40	40 < 50	50 < 60	>= 60			
				5	6	7	8	9	10	11	12	13		14	15	16	17	18	19	20	21	22	23	24	
6	620014	Verstoß gegen Weisung während Führungsaufsicht	männl: weibl: insg:	1 0 1	0 0 0	0 0 0	0 0 0	0 0 0	0 0 0	0 0 0	0 0 0	0 0 0	0 0 0	0 0 0	0 0 0	0 0 0	0 0 0	0 0 0	1 0 1	0 0 0	0 0 0	0 0 0	0 0 0	1 0 1	
4	621000	Widerstand gegen die Staatsgewalt §§ 111, 113, 114, 120, 121 StGB	männl: weibl: insg:	28 6 34	0 0 0	0 0 0	0 0 0	0 0 0	0 0 0	0 0 0	0 0 0	0 2 2	0 2 2	1 0 1	1 2 3	2 1 3	2 1 3	4 1 6	8 1 9	7 0 7	3 0 3	2 1 3	3 0 3	27 4 31	
6	621010	Öffentliche Aufforderung zu Straftaten	männl: weibl: insg:	1 1 2	0 0 0	0 0 0	0 0 0	0 0 0	0 0 0	0 0 0	0 0 0	0 0 0	0 0 0	0 0 0	0 0 0	0 1 1	0 1 1	0 1 0	1 0 1	0 0 0	0 0 0	0 0 0	0 0 0	1 1 2	
4	621020	Widerstand gegen Vollstreckungsbeamte	männl: weibl: insg:	27 5 32	0 0 0	0 0 0	0 0 0	0 0 0	0 0 0	0 0 0	0 0 0	0 2 2	0 2 2	1 0 1	1 2 3	2 1 3	2 0 2	4 1 5	8 1 9	6 0 6	3 0 3	2 1 3	3 0 3	26 3 29	
6	621021	Widerstand gegen Polizeivollzugsbeamte	männl: weibl: insg:	26 5 31	0 0 0	0 0 0	0 0 0	0 0 0	0 0 0	0 0 0	0 2 2	0 2 2	0 2 1	1 0 3	1 2 3	2 1 2	4 0 5	8 1 9	6 1 6	3 0 3	1 0 2	3 1 3	25 3 28		
6	621029	Widerstand gegen Vollstreckungsbeamte (ohne Polizeivollzugsbeamte)	männl: weibl: insg:	1 0 1	0 0 0	0 0 0	0 0 0	0 0 0	0 0 0	0 0 0	0 0 0	0 0 0	0 0 0	0 0 0	0 0 0	0 0 0	0 0 0	0 0 0	0 0 0	0 0 0	0 0 0	1 0 1	0 0 0	1 0 1	
4	622000	Hausfriedensbruch §§ 123, 124 StGB	männl: weibl: insg:	63 16 79	0 0 0	0 0 0	0 0 0	0 0 0	2 0 2	2 0 2	1 0 1	0 0 0	1 0 1	6 0 6	9 0 9	2 1 3	6 1 7	8 2 10	5 1 6	19 2 21	9 2 11	7 4 11	6 5 11	54 16 70	
64	622100	Hausfriedensbruch gemäß § 123 StGB	männl: weibl: insg:	63 16 79	0 0 0	0 0 0	0 0 0	0 0 0	2 0 2	2 0 2	1 0 1	0 0 0	1 0 1	6 0 6	9 0 9	2 1 3	6 1 7	8 2 10	5 1 6	19 2 21	9 2 11	7 4 11	6 5 11	54 16 70	
4	624000	Vortäuschen einer Straftat § 145d StGB	männl: weibl: insg:	6 8 14	0 0 0	0 0 0	0 0 0	0 0 0	0 0 0	0 0 0	0 0 0	0 0 0	0 0 0	0 2 2	0 0 2	2 1 3	0 1 3	2 1 3	1 1 2	1 2 3	1 0 1	1 2 3	0 2 3	6 6 12	
6	624010	Vortäuschen einer Straftat gegen die sexuelle Selbstbestimmung	männl: weibl: insg:	1 1 2	0 0 0	0 0 0	0 0 0	0 0 0	0 0 0	0 0 0	0 0 0	0 0 0	0 0 0	0 1 1	0 1 1	0 0 0	0 0 0	0 0 0	0 0 0	0 0 0	0 0 0	1 0 1	0 0 0	0 0 0	1 0 1
6	624079	Vortäuschen einer sonstigen Straftat	männl: weibl: insg:	3 7 10	0 0 0	0 0 0	0 0 0	0 0 0	0 0 0	0 0 0	0 0 0	0 0 0	0 0 0	0 1 1	0 1 2	2 0 2	0 1 3	2 1 3	1 1 2	0 1 2	0 2 2	0 2 2	0 0 0	3 6 9	
4	624200	Vortäuschen eines Diebstahls	männl: weibl: insg:	2 0 2	0 0 0	0 0 0	0 0 0	0 0 0	0 0 0	0 0 0	0 0 0	0 0 0	0 0 0	0 0 0	0 0 0	0 0 0	0 0 0	0 0 0	0 0 0	0 0 0	1 0 1	0 0 0	1 0 1	0 0 0	2 0 2
6	624279	Vortäuschen eines sonstigen Diebstahls	männl: weibl: insg:	2 0 2	0 0 0	0 0 0	0 0 0	0 0 0	0 0 0	0 0 0	0 0 0	0 0 0	0 0 0	0 0 0	0 0 0	0 0 0	0 0 0	0 0 0	0 0 0	0 0 0	1 0 1	0 0 0	1 0 1	0 0 0	2 0 2
64	627000	Volkverhetzung gemäß § 130 StGB	männl: weibl: insg:	6 0 6	0 0 0	0 0 0	0 0 0	0 0 0	0 0 0	0 0 0	0 0 0	0 0 0	0 0 0	0 0 0	0 0 0	0 0 0	0 0 0	0 0 0	0 0 0	0 0 0	1 0 1	1 0 1	2 0 2	6 0 6	
4	630000	Begünstigung, Strafvereitelung (ohne Strafvereitelung im Amt), Hehlerei und Geldwäsche §§ 257, 258, 259-261 StGB	männl: weibl: insg:	25 4 29	0 0 0	0 0 0	0 0 0	0 0 0	0 0 0	0 0 0	0 0 0	0 0 0	0 0 0	3 0 3	3 0 3	2 0 2	6 3 9	8 3 11	8 0 8	4 0 4	1 0 1	1 0 2	0 0 0	0 0 0	22 4 26
6	630020	Strafvereitelung	männl: weibl: insg:	1 0 1	0 0 0	0 0 0	0 0 0	0 0 0	0 0 0	0 0 0	0 0 0	0 0 0	0 0 0	0 0 0	0 0 0	0 0 0	0 0 0	0 0 0	0 0 0	0 0 0	1 0 1	0 0 0	0 0 0	0 0 0	1 0 1

Schlüssel der Tat	Straftat	Sexus	TV insge- samt	Kinder						Jugendliche			Heran- w. 18 < 21	Erwachsene ab 21 Jahre											
									< 14			14 < 18		< 21			21 < 25					>= 21			
				< 6	6 < 8	8 < 10	10 < 12	12 < 14		14 < 16	16 < 18			21 < 23	23 < 25		25 < 30	30 < 40	40 < 50	50 < 60	>= 60				
				5	6	7	8	9	10	11	12	13		14	15	16	17	18	19	20	21	22	23	24	
4	631000	Hehlerei von Kfz §§ 259-260a StGB	männl: weibl: insg:	1 0 1	0 0 0	0 0 0	0 0 0	0 0 0	0 0 0	0 0 0	0 0 0	0 0 0	0 0 0	0 0 0	0 0 0	0 0 0	0 0 0	1 0 1	0 0 0	0 0 0	0 0 0	0 0 0	0 0 0	1 0 1	
6	631079	Hehlerei von KFZ gemäß § 259 StGB	männl: weibl: insg:	1 0 1	0 0 0	0 0 0	0 0 0	0 0 0	0 0 0	0 0 0	0 0 0	0 0 0	0 0 0	0 0 0	0 0 0	0 0 0	0 0 0	1 0 1	0 0 0	0 0 0	0 0 0	0 0 0	0 0 0	1 0 1	
4	632000	Sonstige Hehlerei §§ 259-260a StGB	männl: weibl: insg:	22 2 24	0 0 0	0 0 0	0 0 0	0 0 0	0 0 0	0 0 0	0 0 0	0 0 0	0 0 0	3 0 3	3 0 3	2 0 2	6 2 8	8 2 10	7 0 7	3 0 3	0 0 0	1 0 1	0 0 0	0 0 0	19 2 21
6	632079	Sonstige Hehlerei gemäß § 259 StGB	männl: weibl: insg:	22 2 24	0 0 0	0 0 0	0 0 0	0 0 0	0 0 0	0 0 0	0 0 0	0 0 0	0 0 0	3 0 3	3 0 3	2 0 2	6 2 8	8 2 10	7 0 7	3 0 3	0 0 0	1 0 1	0 0 0	0 0 0	19 2 21
64	633000	Geldwäsche, Verschleierung unrechtmäßig erlangter Vermögenswerte gemäß § 261 StGB	männl: weibl: insg:	1 2 3	0 0 0	0 0 0	0 0 0	0 0 0	0 0 0	0 0 0	0 0 0	0 0 0	0 0 0	0 0 0	0 0 0	0 0 0	0 0 0	0 1 1	0 0 0	0 0 0	1 0 1	0 1 1	0 0 0	0 0 0	1 2 3
4	640000	Brandstiftung und Herbeiführen einer Brandgefahr §§ 306-306d, 306f StGB	männl: weibl: insg:	8 9 17	0 0 0	0 0 0	0 0 0	1 0 1	1 0 2	2 0 2	0 0 0	3 0 3	3 0 3	2 1 3	2 1 3	7 0 8	0 1 1	0 1 2	0 0 0	0 1 1	0 0 0	0 1 0	0 1 1	0 5 5	1 8 9
6	640010	Fahrlässige Brandstiftung	männl: weibl: insg:	2 6 8	0 0 0	0 0 0	0 0 0	0 0 0	0 0 0	0 0 0	0 0 0	0 0 0	0 0 0	1 0 1	1 0 1	1 0 1	0 0 0	1 0 1	0 0 0	0 0 0	0 0 0	0 1 1	0 0 0	0 5 5	1 6 7
4	641000	(Vorsätzliche) Brandstiftung und Herbeiführen einer Brandgefahr §§ 306-306c, 306f Abs. 1 und 2 StGB	männl: weibl: insg:	6 3 9	0 0 0	0 0 0	0 0 0	1 0 1	1 0 2	2 0 2	0 0 0	3 0 3	3 0 3	1 1 2	6 1 7	0 0 0	0 1 1	0 0 0	0 1 1	0 0 0	0 1 0	0 0 0	0 0 0	0 0 0	0 2 2
6	641010	Vorsätzliche Brandstiftung	männl: weibl: insg:	5 2 7	0 0 0	0 0 0	0 0 0	1 0 1	1 0 2	2 0 2	0 0 0	2 0 2	2 0 2	1 1 2	5 1 6	0 0 0	0 1 1	0 0 0	0 0 0	0 0 0	0 0 0	0 0 0	0 0 0	0 0 0	0 1 1
6	641020	Schwere Brandstiftung	männl: weibl: insg:	1 1 2	0 0 0	0 0 0	0 0 0	0 0 0	0 0 0	0 0 0	0 0 0	1 0 1	1 0 0	0 0 0	1 0 1	0 0 0	0 0 0	0 0 0	0 0 0	0 1 0	0 0 0	0 0 0	0 0 0	0 0 0	0 1 1
4	650000	Wettbewerbs-, Korruptions- und Amtsdelikte §§ 258a, 298-300, 331-353d, 355, 357 StGB	männl: weibl: insg:	16 1 17	0 0 0	0 0 0	0 0 0	0 0 0	0 0 0	0 0 0	0 0 0	0 0 0	0 0 0	0 0 0	0 0 0	0 0 0	1 0 1	1 0 1	4 0 4	6 0 6	3 1 4	1 0 1	1 0 1	1 0 1	16 1 17
4	652000	Vorteilsgewährung, Bestechung §§ 333, 334, 335 StGB	männl: weibl: insg:	1 0 1	0 0 0	0 0 0	0 0 0	0 0 0	0 0 0	0 0 0	0 0 0	0 0 0	0 0 0	0 0 0	0 0 0	0 0 0	0 0 0	0 0 0	0 0 0	0 0 0	0 0 0	0 0 0	0 0 0	0 0 0	0 0 1
64	652200	Bestechung gemäß § 334 StGB	männl: weibl: insg:	1 0 1	0 0 0	0 0 0	0 0 0	0 0 0	0 0 0	0 0 0	0 0 0	0 0 0	0 0 0	0 0 0	0 0 0	0 0 0	0 0 0	0 0 0	0 0 0	0 0 0	0 0 0	0 0 0	0 0 0	0 0 0	1 0 1
4	655000	Sonstige Straftaten im Amt §§ 258a, 339-353d, 355, 357 StGB	männl: weibl: insg:	15 1 16	0 0 0	0 0 0	0 0 0	0 0 0	0 0 0	0 0 0	0 0 0	0 0 0	0 0 0	0 0 0	0 0 0	0 0 0	1 0 1	1 0 1	4 0 4	5 0 5	3 1 4	1 0 1	1 0 1	1 0 1	15 1 16
6	655001	Strafvereitelung im Amt	männl: weibl: insg:	0 1 1	0 0 0	0 0 0	0 0 0	0 0 0	0 0 0	0 0 0	0 0 0	0 0 0	0 0 0	0 0 0	0 0 0	0 0 0	0 0 0	0 0 0	0 0 0	0 0 0	0 1 0	0 0 0	0 0 0	0 0 0	0 1 1
6	655006	Falschbeurkundung im Amt	männl: weibl: insg:	2 0 2	0 0 0	0 0 0	0 0 0	0 0 0	0 0 0	0 0 0	0 0 0	0 0 0	0 0 0	0 0 0	0 0 0	0 0 0	0 0 0	0 0 0	1 0 1	0 0 0	0 0 0	0 0 0	0 0 0	1 0 1	2 0 2

Schlüssel der Tat	Straftat	Sexus	TV insge- samt	Kinder						Jugendliche			Heran- w. 18 < 21	Erwachsene ab 21 Jahre											
									< 14			14 < 18		< 21			21 < 25						>= 21		
				< 6	6 < 8	8 < 10	10 < 12	12 < 14		14 < 16	16 < 18				21 < 23	23 < 25		25 < 30	30 < 40	40 < 50	50 < 60	>= 60			
				1	2	3	4	5	6	7	8	9		10	11	12	13	14	15	16	17	18	19	20	21
6	655007	Gebührenüberhebung	männl: weibl: insg:	1 0 1	0 0 0	0 0 0	0 0 0	0 0 0	0 0 0	0 0 0	0 0 0	0 0 0	0 0 0	0 0 0	0 0 0	0 0 0	0 0 0	0 0 0	0 0 0	1 0 1	0 0 0	0 0 0	0 0 0	1 0 1	
64	655100	Körperverletzung im Amt gemäß § 340 StGB	männl: weibl: insg:	10 0 10	0 0 0	0 0 0	0 0 0	0 0 0	0 0 0	0 0 0	0 0 0	0 0 0	0 0 0	0 0 0	0 0 0	1 0 1	1 0 1	3 0 3	4 0 4	2 0 2	0 0 0	0 0 0	0 0 0	10 0 10	
64	655200	Verletzung des Dienstgeheimnisses gemäß § 353b StGB	männl: weibl: insg:	2 0 2	0 0 0	0 0 0	0 0 0	0 0 0	0 0 0	0 0 0	0 0 0	0 0 0	0 0 0	0 0 0	0 0 0	0 0 0	0 0 0	0 0 0	1 0 1	0 0 0	0 0 1	0 0 1	0 0 0	2 0 2	
4	660000	Strafbarer Eigennutz §§ 284, 285, 287-293, 297 StGB	männl: weibl: insg:	5 0 5	0 0 0	0 0 0	0 0 0	0 0 0	0 0 0	0 0 0	0 0 0	0 0 0	0 0 0	0 0 0	0 0 0	1 0 1	1 0 1	2 0 2	1 0 1	1 0 1	0 0 0	0 0 0	0 0 0	5 0 5	
4	661000	Glücksspiel §§ 284, 285, 287 StGB	männl: weibl: insg:	1 0 1	0 0 0	0 0 0	0 0 0	0 0 0	0 0 0	0 0 0	0 0 0	0 0 0	0 0 0	0 0 0	0 0 0	0 0 0	0 0 0	1 0 1	0 0 0	0 0 0	0 0 0	0 0 0	0 0 0	1 0 1	
6	661010	Unerlaubte Veranstaltung eines Glücksspiels	männl: weibl: insg:	1 0 1	0 0 0	0 0 0	0 0 0	0 0 0	0 0 0	0 0 0	0 0 0	0 0 0	0 0 0	0 0 0	0 0 0	0 0 0	0 0 0	1 0 1	0 0 0	0 0 0	0 0 0	0 0 0	0 0 0	1 0 1	
64	663000	Wucher gemäß § 291 StGB	männl: weibl: insg:	4 0 4	0 0 0	0 0 0	0 0 0	0 0 0	0 0 0	0 0 0	0 0 0	0 0 0	0 0 0	0 0 0	0 0 0	1 0 1	1 0 1	1 0 1	1 0 1	1 0 1	0 0 0	0 0 0	0 0 0	4 0 4	
4	670000	Alle sonstigen Straftaten gemäß StGB - ohne Verkehrsdelikte	männl: weibl: insg:	350 127 477	0 0 0	0 0 0	1 0 1	1 0 1	8 2 10	10 2 12	15 8 23	23 8 31	38 16 54	33 3 36	81 21 102	13 5 18	15 4 19	28 9 37	45 18 63	79 26 105	49 27 76	46 10 56	22 16 38	269 106 375	
6	670001	Falsche uneidliche Aussage (Falschaussage)	männl: weibl: insg:	3 1 4	0 0 0	0 0 0	0 0 0	0 0 0	0 0 0	0 1 1	0 1 1	0 1 1	0 0 0	0 1 1	0 0 1	1 0 1	0 0 1	1 0 1	1 0 1	1 0 1	0 0 0	0 0 0	0 0 0	3 0 3	
6	670003	Falsche Versicherung an Eides statt	männl: weibl: insg:	3 4 7	0 0 0	0 0 0	0 0 0	0 0 0	0 0 0	0 0 0	0 0 0	0 0 0	0 0 0	0 0 0	0 0 0	0 0 0	0 0 0	0 0 0	0 0 0	1 1 2	1 2 3	1 1 2	0 0 0	3 4 7	
6	670007	Falsche Verdächtigung	männl: weibl: insg:	14 12 26	0 0 0	0 0 0	0 0 0	0 0 0	0 0 0	0 3 3	0 1 1	0 4 4	0 0 0	1 0 1	1 4 5	0 1 1	0 1 1	0 1 1	3 2 5	5 1 6	3 2 5	2 0 2	0 2 2	0 2 2	13 8 21
6	670011	Störung der Totenruhe	männl: weibl: insg:	2 0 2	0 0 0	0 0 0	0 0 0	0 0 0	0 0 0	0 0 0	0 0 0	0 0 0	0 0 0	0 0 0	0 0 0	0 0 0	0 0 0	0 0 0	0 0 0	1 0 1	1 0 1	0 0 0	0 0 0	0 0 0	2 0 2
6	670016	Verletzung der Vertraulichkeit des Wortes	männl: weibl: insg:	0 1 1	0 0 0	0 0 0	0 0 0	0 0 0	0 0 0	0 0 0	0 0 0	0 0 0	0 0 0	0 0 0	0 0 0	0 0 0	0 0 0	0 0 0	0 0 0	0 0 0	0 1 1	0 0 0	0 0 0	0 1 1	
6	670017	Verletzung des Briefgeheimnisses	männl: weibl: insg:	0 1 1	0 0 0	0 0 0	0 0 0	0 0 0	0 0 0	0 0 0	0 0 0	0 0 0	0 0 0	0 0 0	0 0 0	0 0 0	0 0 0	0 0 0	0 0 0	0 0 0	0 1 1	0 0 0	0 0 0	0 1 1	
6	670020	Verletzung des Post- u. Fernmeldegeheimnisses	männl: weibl: insg:	0 1 1	0 0 0	0 0 0	0 0 0	0 0 0	0 0 0	0 0 0	0 0 0	0 0 0	0 0 0	0 0 0	0 0 0	0 0 0	0 0 0	0 0 0	0 0 0	0 0 0	0 0 0	0 1 1	0 0 0	0 0 0	0 1 1
6	670024	Gefährliche Eingriffe in den Bahn-, Schiffs- und Luftverkehr	männl: weibl: insg:	2 0 2	0 0 0	0 0 0	0 0 0	0 0 0	0 0 0	0 0 0	0 0 0	0 0 0	0 0 0	0 0 0	0 0 0	0 0 0	0 0 0	0 0 0	0 0 0	1 0 1	1 0 1	0 0 0	0 0 0	0 0 0	2 0 2

Schlüssel der Tat	Straftat	Sexus	TV insgesamt	Kinder						Jugendliche			Heranw.	< 21	Erwachsene ab 21 Jahre										
									< 14			14 < 18					21 < 25						>= 21		
				< 6	6 < 8	8 < 10	10 < 12	12 < 14		14 < 16	16 < 18				18 < 21	21 < 23		23 < 25	25 < 30	30 < 40	40 < 50	50 < 60		>= 60	
				1	2	3	4	5	6	7	8	9			10	11	12	13	14	15	16	17	18	19	20
6	670025	Gefährliche Eingriffe in den Straßenverkehr	männl: weibl: insg:	13 1 14	0 0 0	0 0 0	0 0 0	0 0 0	0 0 0	0 0 0	0 0 0	3 0 3	3 0 3	1 0 1	4 0 4	0 0 0	1 0 1	1 0 1	5 0 5	0 1 1	2 0 2	1 0 1	0 0 0	9 1 10	
6	670032	Unterlassene Hilfeleistung	männl: weibl: insg:	2 3 5	0 0 0	0 0 0	0 0 0	0 0 0	0 0 0	0 0 0	0 0 0	0 0 0	0 0 0	0 0 0	0 0 0	0 0 0	0 0 0	0 0 0	0 1 1	0 1 0	0 1 1	1 0 1	1 1 2	2 3 5	
6	670034	Verletzung des höchstpersönlichen Lebensbereiches durch Bildaufnahmen	männl: weibl: insg:	7 3 10	0 0 0	0 0 0	0 0 0	0 0 0	0 0 0	0 0 0	0 0 0	0 0 0	0 0 0	1 0 1	1 0 1	0 0 0	0 0 0	0 0 0	0 1 1	1 0 1	1 0 1	2 1 3	2 1 3	6 3 9	
64	671000	Verletzung der Unterhaltspflicht gemäß § 170 StGB	männl: weibl: insg:	8 0 8	0 0 0	0 0 0	0 0 0	0 0 0	0 0 0	0 0 0	0 0 0	0 0 0	0 0 0	0 0 0	0 0 0	0 0 0	1 0 1	1 0 1	1 0 1	3 0 3	2 0 2	1 0 1	0 0 0	0 0 0	8 0 8
64	672000	Verletzung der Fürsorge- oder Erziehungspflicht gemäß § 171 StGB	männl: weibl: insg:	0 2 2	0 0 0	0 0 0	0 0 0	0 0 0	0 0 0	0 0 0	0 0 0	0 0 0	0 0 0	0 0 0	0 0 0	0 0 0	0 0 0	0 0 0	0 1 1	0 0 0	0 0 0	0 0 0	0 0 0	0 0 0	0 2 2
4	673000	Beleidigung §§ 185-187, 189 StGB	männl: weibl: insg:	167 79 246	0 0 0	0 0 0	0 0 0	1 0 3	1 2 3	0 5 5	8 5 13	8 10 18	18 2 20	27 14 41	5 2 7	10 3 15	19 12 31	43 16 59	27 17 44	27 5 32	14 10 24	140 65 205			
6	673010	Beleidigung ohne sexuelle Grundlage	männl: weibl: insg:	124 53 177	0 0 0	0 0 0	0 0 0	1 2 3	1 2 3	0 3 3	6 4 10	6 7 13	10 1 11	17 10 27	3 2 5	3 2 5	6 4 10	15 5 20	35 10 45	20 13 33	20 3 23	11 8 19	107 43 150		
6	673020	Üble Nachrede ohne sexuelle Grundlage	männl: weibl: insg:	15 7 22	0 0 0	0 0 0	0 0 0	0 0 0	0 0 0	0 1 1	0 0 0	0 1 1	0 0 0	0 1 1	1 0 1	1 0 1	2 0 2	3 2 5	4 1 5	2 1 3	3 1 4	1 1 2	15 6 21		
6	673030	Verleumdung ohne sexuelle Grundlage	männl: weibl: insg:	17 16 33	0 0 0	0 0 0	0 0 0	0 0 0	0 0 0	0 1 1	0 1 1	0 2 2	1 0 1	1 2 3	1 0 1	1 1 2	2 6 7	1 4 5	3 1 4	5 1 6	4 1 5	1 1 2	16 14 30		
4	673100	Beleidigung auf sexueller Grundlage §§ 185-187, 189 StGB	männl: weibl: insg:	17 6 23	0 0 0	0 0 0	0 0 0	0 0 0	0 0 0	0 0 0	2 0 2	2 0 2	8 1 9	10 1 11	0 0 0	0 0 0	2 1 3	2 0 2	2 0 2	0 1 3	0 2 4	1 0 1	7 5 12		
6	673110	Beleidigung auf sexueller Grundlage	männl: weibl: insg:	14 3 17	0 0 0	0 0 0	0 0 0	0 0 0	0 0 0	0 0 0	2 0 2	2 0 2	7 1 8	9 1 10	0 0 0	0 0 0	0 0 0	2 0 2	1 0 1	1 0 1	0 2 0	1 0 1	5 2 7		
6	673120	Üble Nachrede auf sexueller Grundlage	männl: weibl: insg:	0 1 1	0 0 0	0 0 0	0 0 0	0 0 0	0 0 0	0 0 0	0 0 0	0 0 0	0 0 0	0 0 0	0 0 0	0 0 0	0 0 0	0 0 0	0 1 1	0 0 0	0 0 0	0 0 0	0 1 1		
6	673130	Verleumdung auf sexueller Grundlage	männl: weibl: insg:	3 2 5	0 0 0	0 0 0	0 0 0	0 0 0	0 0 0	0 0 0	0 0 0	0 0 0	1 0 1	1 0 1	0 0 0	0 0 0	0 1 1	0 0 0	1 0 1	1 0 0	0 0 0	0 0 0	2 2 4		
4	674000	Sachbeschädigung §§ 303-305a StGB	männl: weibl: insg:	151 23 174	0 0 0	0 0 0	1 0 1	1 0 1	7 0 7	9 0 9	15 0 15	15 1 16	30 1 31	16 1 17	55 2 57	6 2 8	7 1 8	13 3 16	22 1 23	28 7 35	16 5 21	12 3 15	5 2 7	96 21 117	
4	674010	Sachbeschädigung gemäß § 303 StGB ohne Schl. 6741 00 u. 6743 00	männl: weibl: insg:	108 17 125	0 0 0	0 0 0	1 0 1	1 0 1	6 0 6	8 0 8	10 0 10	13 1 14	23 1 24	10 0 10	41 1 42	1 2 3	5 1 6	6 3 9	16 0 16	19 6 25	12 4 16	9 3 12	5 0 5	67 16 83	
6	674011	Sachbeschädigung durch Graffiti ohne Schl. 674111 u. 674311	männl: weibl: insg:	7 0 7	0 0 0	0 0 0	0 0 0	0 0 0	0 0 0	2 0 2	0 0 0	2 0 2	1 0 1	3 0 3	0 0 0	1 0 1	1 0 1	1 0 1	0 0 0	0 0 0	2 0 2	0 0 0	0 0 0	4 0 4	

Schlüssel der Tat	Straftat	Sexus	TV insge- samt	Kinder						Jugendliche			Heran- w. 18 < 21	Erwachsene ab 21 Jahre											
									< 14			14 < 18		< 21			21 < 25						>= 21		
				< 6	6 < 8	8 < 10	10 < 12	12 < 14		14 < 16	16 < 18				21 < 23	23 < 25		25 < 30	30 < 40	40 < 50	50 < 60	>= 60			
				1	2	3	4	5	6	7	8	9		10	11	12	13	14	15	16	17	18	19	20	21
6	674012	Sachbeschädigung durch Feuer ohne Schl. 674312	männl: weibl: insg:	6 0 6	0 0 0	0 0 0	1 0 1	1 0 2	2 0 4	4 0 2	2 0 0	2 0 2	0 0 0	6 0 6	0 0 0	0 0 0	0 0 0	0 0 0	0 0 0	0 0 0	0 0 0	0 0 0	0 0 0	0 0 0	
6	674019	Sonstige Sachbeschädigung ohne Schl. 674119 u. 674319	männl: weibl: insg:	98 17 115	0 0 0	0 0 0	0 0 0	5 0 5	5 0 5	8 0 8	13 1 14	21 1 22	9 0 9	35 1 36	1 2 3	4 3 5	5 3 8	15 0 15	19 6 25	10 4 14	9 3 12	5 0 5	63 16 79		
4	674020	Gemeinschaftliche Sachbeschädigung ohne Schl. 6743 20	männl: weibl: insg:	5 0 5	0 0 0	0 0 0	0 0 0	1 0 1	1 0 1	3 0 3	1 0 1	4 0 4	0 0 0	5 0 5	0 0 0	0 0 0	0 0 0	0 0 0	0 0 0	0 0 0	0 0 0	0 0 0	0 0 0	0 0 0	
6	674022	Gemeinschaftliche Sachbeschädigung durch Feuer ohne Schl. 674322	männl: weibl: insg:	2 0 2	0 0 0	0 0 0	0 0 0	1 0 1	1 0 1	1 0 1	1 0 1	0 0 0	1 0 1	0 0 0	2 0 2	0 0 0	0 0 0	0 0 0	0 0 0	0 0 0	0 0 0	0 0 0	0 0 0	0 0 0	
6	674029	Sonstige gemeinschädliche Sachbeschädigung ohne Schl. 674329	männl: weibl: insg:	3 0 3	0 0 0	0 0 0	0 0 0	0 0 0	0 0 0	2 0 2	1 0 1	3 0 3	0 0 0	3 0 3	0 0 0	0 0 0	0 0 0	0 0 0	0 0 0	0 0 0	0 0 0	0 0 0	0 0 0	0 0 0	
4	674100	Sachbeschädigung an Kfz	männl: weibl: insg:	33 4 37	0 0 0	0 0 0	0 0 0	0 0 0	0 0 0	1 0 1	1 0 1	2 0 2	6 1 7	8 1 9	4 0 4	2 0 2	6 1 6	4 1 5	10 1 11	3 0 3	2 0 2	0 0 0	1 1 1	25 3 28	
6	674119	Sonstige Sachbeschädigung an Kfz	männl: weibl: insg:	33 4 37	0 0 0	0 0 0	0 0 0	0 0 0	0 0 0	1 0 1	1 0 1	2 0 2	6 1 7	8 1 9	4 0 4	2 0 2	6 1 6	4 1 5	10 1 11	3 0 3	2 0 2	0 0 0	1 1 1	25 3 28	
4	674200	Datenveränderung, Computersabotage §§ 303a, 303b StGB	männl: weibl: insg:	0 1 1	0 0 0	0 0 0	0 0 0	0 0 0	0 0 0	0 0 0	0 0 0	0 0 0	0 0 0	0 0 0	0 0 0	0 0 0	0 0 0	0 0 0	0 0 0	0 0 0	0 0 0	0 0 0	0 1 1	0 1 1	
6	674210	Datenveränderung	männl: weibl: insg:	0 1 1	0 0 0	0 0 0	0 0 0	0 0 0	0 0 0	0 0 0	0 0 0	0 0 0	0 0 0	0 0 0	0 0 0	0 0 0	0 0 0	0 0 0	0 0 0	0 0 0	0 0 0	0 0 0	0 1 1	0 1 1	
4	674300	Sonstige Sachbeschädigung auf Straßen, Wegen oder Plätzen	männl: weibl: insg:	9 1 10	0 0 0	0 0 0	0 0 0	0 0 0	0 0 0	0 0 0	1 0 1	0 0 0	1 0 1	3 0 3	4 0 4	1 0 1	0 0 0	1 0 1	2 0 2	0 0 0	1 0 1	1 0 1	0 0 0	5 1 6	
4	674310	Sonstige Sachbeschädigung auf Straßen, Wegen oder Plätzen gemäß § 303 StGB	männl: weibl: insg:	9 0 9	0 0 0	0 0 0	0 0 0	0 0 0	0 0 0	0 0 0	1 0 1	0 0 0	1 0 1	3 0 3	4 0 4	1 0 1	0 0 0	1 0 1	2 0 2	0 0 0	1 0 1	1 0 1	0 0 0	5 0 5	
6	674311	Sonstige Sachbeschädigung durch Graffiti auf Straßen, Wegen oder Plätzen	männl: weibl: insg:	3 0 3	0 0 0	0 0 0	0 0 0	0 0 0	0 0 0	0 0 0	0 0 0	0 0 0	2 0 2	2 0 2	0 0 0	0 0 0	0 0 0	0 0 0	1 0 1	0 0 0	0 0 0	0 0 0	0 0 0	0 0 0	
6	674319	Sonstige Sachbeschädigung auf Straßen, Wegen oder Plätzen	männl: weibl: insg:	6 0 6	0 0 0	0 0 0	0 0 0	0 0 0	0 0 0	0 0 0	1 0 1	0 0 0	1 0 1	1 0 1	2 1 2	1 0 1	0 0 0	1 1 1	1 0 1	0 0 0	1 0 1	0 0 0	0 0 0	4 0 4	
4	674320	Gemeinschaftliche Sachbeschädigung auf Straßen, Wegen oder Plätzen	männl: weibl: insg:	0 1 1	0 0 0	0 0 0	0 0 0	0 0 0	0 0 0	0 0 0	0 0 0	0 0 0	0 0 0	0 0 0	0 0 0	0 0 0	0 0 0	0 0 0	0 0 0	0 0 0	0 0 0	0 0 0	0 0 0	0 1 1	
6	674329	Sonstige gemeinschädliche Sachbeschädigung auf Straßen, Wegen oder Plätzen	männl: weibl: insg:	0 1 1	0 0 0	0 0 0	0 0 0	0 0 0	0 0 0	0 0 0	0 0 0	0 0 0	0 0 0	0 0 0	0 0 0	0 0 0	0 0 0	0 0 0	0 0 0	0 0 0	0 0 0	0 0 0	0 0 0	0 1 1	
4	675000	Sprengstoff- und Strahlungsverbrechen §§ 307 - 312 StGB	männl: weibl: insg:	2 2 4	0 0 0	0 0 0	0 0 0	0 0 0	0 0 0	0 0 0	0 0 0	0 1 1	0 1 0	0 0 0	0 1 1	0 1 2	1 0 1	1 0 3	2 0 0	0 0 0	0 0 0	0 0 0	0 0 0	0 0 0	2 1 3

Schlüssel der Tat	Straftat	Sexus	TV insge- samt	Kinder						Jugendliche			Heran- w. 18 < 21	Erwachsene ab 21 Jahre											
									< 14			14 < 18		< 21			21 < 25						>= 21		
				< 6	6 < 8	8 < 10	10 < 12	12 < 14		14 < 16	16 < 18				21 < 23	23 < 25		25 < 30	30 < 40	40 < 50	50 < 60	>= 60			
				5	6	7	8	9	10	11	12	13		14	15	16	17	18	19	20	21	22	23	24	
64	675200	Herbeiführen einer Sprengstoffexplosion gemäß § 308 StGB	männl: weibl: insg:	2 2 4	0 0 0	0 0 0	0 0 0	0 0 0	0 0 0	0 0 0	0 0 0	0 1 1	0 1 0	0 1 1	1 1 2	1 0 1	2 1 3	0 0 0	0 0 0	0 0 0	0 0 0	0 0 0	0 0 0	2 1 3	
4	676000	Straftaten gegen die Umwelt §§ 324, 324a, 325-330a StGB	männl: weibl: insg:	2 0 2	0 0 0	0 0 0	0 0 0	0 0 0	0 0 0	0 0 0	0 0 0	0 0 0	0 0 0	0 0 0	0 0 0	0 0 0	0 0 0	0 0 0	0 0 0	1 0 1	0 0 0	0 0 0	1 0 1	0 0 2	
4	676010	Bodenverunreinigung 324a StGB	männl: weibl: insg:	1 0 1	0 0 0	0 0 0	0 0 0	0 0 0	0 0 0	0 0 0	0 0 0	0 0 0	0 0 0	0 0 0	0 0 0	0 0 0	0 0 0	0 0 0	0 0 0	0 0 0	0 0 0	0 0 0	1 0 1	0 0 1	
6	676011	Bodenverunreinigung	männl: weibl: insg:	1 0 1	0 0 0	0 0 0	0 0 0	0 0 0	0 0 0	0 0 0	0 0 0	0 0 0	0 0 0	0 0 0	0 0 0	0 0 0	0 0 0	0 0 0	0 0 0	0 0 0	0 0 0	0 0 0	1 0 1	0 0 1	
4	676400	Unerlaubter Umgang mit Abfällen § 326 außer Abs. 2 StGB	männl: weibl: insg:	1 0 1	0 0 0	0 0 0	0 0 0	0 0 0	0 0 0	0 0 0	0 0 0	0 0 0	0 0 0	0 0 0	0 0 0	0 0 0	0 0 0	0 0 0	0 0 0	1 0 1	0 0 0	0 0 0	0 0 0	0 0 1	
4	676410	Unerlaubter Umgang mit Abfällen § 326 Abs. 1	männl: weibl: insg:	1 0 1	0 0 0	0 0 0	0 0 0	0 0 0	0 0 0	0 0 0	0 0 0	0 0 0	0 0 0	0 0 0	0 0 0	0 0 0	0 0 0	0 0 0	0 0 0	1 0 1	0 0 0	0 0 0	0 0 0	0 0 1	
6	676411	Unerlaubter Umgang mit Abfällen gemäß § 326 Abs. 1 StGB	männl: weibl: insg:	1 0 1	0 0 0	0 0 0	0 0 0	0 0 0	0 0 0	0 0 0	0 0 0	0 0 0	0 0 0	0 0 0	0 0 0	0 0 0	0 0 0	0 0 0	0 0 0	1 0 1	0 0 0	0 0 0	0 0 0	0 0 1	
4	678000	Ausspähen, Abfangen von Daten einschl. Vorbereitungshandlungen und Datenhehlerei §§ 202a, 202b, 202c, 202d StGB	männl: weibl: insg:	1 3 4	0 0 0	0 0 0	0 0 0	0 0 0	0 0 0	0 0 0	0 0 0	0 0 0	0 0 0	0 0 0	0 0 0	0 1 1	0 1 1	0 1 2	1 1 2	0 1 1	0 1 0	0 0 0	0 0 0	0 0 0	1 3 4
6	678010	Ausspähen von Daten gemäß § 202a StGB	männl: weibl: insg:	1 3 4	0 0 0	0 0 0	0 0 0	0 0 0	0 0 0	0 0 0	0 0 0	0 0 0	0 0 0	0 0 0	0 1 1	0 1 1	0 1 2	1 1 2	0 1 1	0 0 0	0 0 0	0 0 0	0 0 0	0 3 4	
4	700000	Strafrechtliche Nebengesetze	männl: weibl: insg:	420 110 530	0 0 0	0 0 0	0 0 0	3 1 4	3 1 4	13 7 20	19 8 27	32 15 47	64 10 74	99 26 125	35 7 42	24 8 32	59 15 74	85 24 109	125 34 159	26 5 31	15 4 19	11 2 13	321 84 405		
4	710000	Straftaten gegen strafrechtliche Nebengesetze auf dem Wirtschaftssektor	männl: weibl: insg:	27 2 29	0 0 0	0 0 0	0 0 0	0 0 0	0 0 0	0 0 0	0 0 0	0 0 0	3 0 3	3 0 3	4 0 4	0 0 0	4 0 4	7 1 8	6 1 7	1 0 1	2 0 2	4 0 4	24 2 26		
4	715000	Straftaten im Zusammenhang mit Urheberrechtsbestimmungen (UrheberrechtsG, MarkenG, § 17 UWG, DesignG, GebrauchsmusterG, KunsturheberrechtsG, PatentG, HalbleiterschutzG)	männl: weibl: insg:	2 0 2	0 0 0	0 0 0	0 0 0	0 0 0	0 0 0	0 0 0	0 0 0	0 0 0	0 0 0	0 0 0	0 0 0	0 0 0	0 0 0	1 0 1	1 0 1	0 0 0	0 0 0	0 0 0	0 0 0	2 0 2	
6	715040	Kunsturheberrechtsgesetz	männl: weibl: insg:	2 0 2	0 0 0	0 0 0	0 0 0	0 0 0	0 0 0	0 0 0	0 0 0	0 0 0	0 0 0	0 0 0	0 0 0	0 0 0	0 0 0	1 0 1	1 0 1	0 0 0	0 0 0	0 0 0	0 0 0	2 0 2	
4	716000	Straftaten im Zusammenhang mit Lebens- und Arzneimitteln (z.B. Lebensmittel- und Futtermittelgesetzbuch, ArzneimittelG, WeinG)	männl: weibl: insg:	8 1 9	0 0 0	0 0 0	0 0 0	0 0 0	0 0 0	0 0 0	0 0 0	0 0 0	0 0 0	0 0 0	1 0 1	0 0 0	1 0 1	3 1 4	3 0 3	0 0 0	0 0 0	0 0 0	1 0 1	8 1 9	
4	716400	Straftaten nach dem Arzneimittelgesetz (AMG)	männl: weibl: insg:	8 1 9	0 0 0	0 0 0	0 0 0	0 0 0	0 0 0	0 0 0	0 0 0	0 0 0	0 0 0	0 0 0	1 0 1	0 0 0	1 1 4	3 1 3	3 0 3	0 0 0	0 0 0	0 0 0	1 1 1	8 1 9	
4	716420	Illegale Arzneimittel in der legalen Verteilerkette (iAMidlegV)	männl: weibl: insg:	6 1 7	0 0 0	0 0 0	0 0 0	0 0 0	0 0 0	0 0 0	0 0 0	0 0 0	0 0 0	0 0 0	1 0 1	0 0 0	1 0 1	2 1 3	3 0 3	0 0 0	0 0 0	0 0 0	0 0 0	6 1 7	

Schlüssel der Tat	Straftat	Sexus	TV insgesamt	Kinder						Jugendliche			Heranw.	< 21	Erwachsene ab 21 Jahre										
									< 14			14 < 18						21 < 25						>= 21	
				< 6	6 < 8	8 < 10	10 < 12	12 < 14		14 < 16	16 < 18				18 < 21		21 < 23	23 < 25		25 < 30	30 < 40	40 < 50	50 < 60	>= 60	
				1	2	3	4	5	6	7	8	9			10	11	12	13	14	15	16	17	18	19	20
6	716421	Inverkehrbringen von bedenklichen Arzneimitteln (iAMidlegV)	männl: weibl: insg:	6 7 13	0 0 0	0 0 0	0 0 0	0 0 0	0 0 0	0 0 0	0 0 0	0 0 0	0 0 0	0 0 0	1 0 1	0 0 0	1 0 1	2 0 3	3 0 3	0 0 0	0 0 0	0 0 0	0 0 0	6 1 7	
6	716460	Straftaten nach dem AMG gemäß § 95 (1) 2, 3, 5, 5a	männl: weibl: insg:	1 0 1	0 0 0	0 0 0	0 0 0	0 0 0	0 0 0	0 0 0	0 0 0	0 0 0	0 0 0	0 0 0	0 0 0	0 0 0	0 0 0	1 0 1	0 0 0	0 0 0	0 0 0	0 0 0	0 0 0	1 0 1	
6	716470	Straftaten nach dem AMG gemäß § 96 ohne die Ziffern 5, 15-18a und 20b	männl: weibl: insg:	1 0 1	0 0 0	0 0 0	0 0 0	0 0 0	0 0 0	0 0 0	0 0 0	0 0 0	0 0 0	0 0 0	0 0 0	0 0 0	0 0 0	0 0 0	0 0 0	0 0 0	0 0 0	0 0 0	0 0 0	1 0 1	
4	719000	Sonstige Straftaten (Nebengesetze) auf dem Wirtschaftssektor (z.B. Rennwett- und LotterieG, UWG ohne § 17, VersicherungsaufsichtG, WirtschaftsstrafG, Gewerbeordnung)	männl: weibl: insg:	18 1 19	0 0 0	0 0 0	0 0 0	0 0 0	0 0 0	0 0 0	0 0 0	0 0 0	3 0 3	3 0 3	3 0 3	3 0 3	0 0 0	3 1 4	3 0 3	1 0 1	2 0 2	3 0 3	15 1 16		
64	719081	Verstoss gegen Abgabenordnung - Steuerhinterziehung	männl: weibl: insg:	18 1 19	0 0 0	0 0 0	0 0 0	0 0 0	0 0 0	0 0 0	0 0 0	0 0 0	3 0 3	3 0 3	3 0 3	0 0 0	3 0 3	3 1 4	1 0 1	2 0 2	3 0 3	15 1 16			
4	720000	Straftaten gegen sonstige strafrechtliche Nebengesetze-ohne Verkehrsdelikte-	männl: weibl: insg:	75 10 85	0 0 0	0 0 0	0 0 0	0 0 0	0 0 0	0 0 0	3 1 4	7 2 8	10 2 12	6 1 7	16 3 19	6 1 7	8 2 9	14 2 16	16 1 17	14 2 16	3 1 4	7 1 8	5 1 5	59 7 66	
6	720002	Versammlungsgesetze des Bundes und der Länder	männl: weibl: insg:	4 0 4	0 0 0	0 0 0	0 0 0	0 0 0	0 0 0	0 0 0	0 0 0	2 0 2	2 0 2	0 0 0	2 0 2	0 0 0	0 0 0	2 0 2	0 0 0	0 0 0	0 0 0	0 0 0	0 0 0	2 0 2	
6	720011	Straftaten gemäß § 4 Gewaltschutzgesetz	männl: weibl: insg:	6 0 6	0 0 0	0 0 0	0 0 0	0 0 0	0 0 0	0 0 0	0 0 0	0 0 0	1 0 1	1 0 1	0 0 0	1 0 1	0 0 0	1 0 1	1 0 1	1 0 1	1 0 1	1 0 1	5 0 5		
4	725000	Straftaten gegen das Aufenthalts-, das Asyl- und das Freizügigkeitsgesetz/EU	männl: weibl: insg:	15 5 20	0 0 0	0 0 0	0 0 0	0 0 0	0 0 0	0 0 0	0 1 1	3 1 4	3 2 5	1 1 2	4 3 7	3 0 3	4 1 5	7 1 8	3 0 3	0 0 0	1 0 1	0 0 0	11 0 13		
64	725700	Unerlaubter Aufenthalt gemäß § 95 Abs. 1 Nr. 1, 2 und Abs. 2 Nr. 1b Aufenthaltsgesetz	männl: weibl: insg:	15 5 20	0 0 0	0 0 0	0 0 0	0 0 0	0 0 0	0 0 0	0 1 1	3 1 4	3 2 5	1 1 2	4 3 7	3 0 3	4 1 5	7 1 8	3 0 3	0 0 0	1 0 1	0 0 0	11 0 13		
6	725710	Unerlaubter Aufenthalt gemäß § 95 Abs. 1 Nr. 1 und 2 Aufenthaltsgesetz	männl: weibl: insg:	13 5 18	0 0 0	0 0 0	0 0 0	0 0 0	0 0 0	0 0 0	0 1 1	3 1 4	3 2 5	0 1 1	3 3 6	3 1 4	4 1 5	7 1 8	2 0 2	0 0 0	0 1 1	0 0 0	10 2 12		
6	725711	Unerlaubter Aufenthalt ohne unerlaubte Einreise	männl: weibl: insg:	1 0 1	0 0 0	0 0 0	0 0 0	0 0 0	0 0 0	0 0 0	0 0 0	0 0 0	0 0 0	0 0 0	0 0 0	0 0 0	0 0 0	0 0 0	1 0 1	0 0 0	0 0 0	0 0 0	1 0 1		
6	725712	Unerlaubter Aufenthalt nach unerlaubter/ungeklärter Einreise	männl: weibl: insg:	12 5 17	0 0 0	0 0 0	0 0 0	0 0 0	0 0 0	0 0 0	0 1 1	3 1 4	3 2 5	0 1 1	3 3 6	3 0 3	4 1 5	7 1 8	1 0 1	0 0 0	0 0 0	1 0 1	9 2 11		
6	725720	Unerlaubter Aufenthalt entgegen oder in Zuwiderhandlung eines Einreise- und Aufenthaltsverbotes gemäß § 95 Abs. 2 Nr. 1b Aufenthaltsgesetz	männl: weibl: insg:	2 0 2	0 0 0	0 0 0	0 0 0	0 0 0	0 0 0	0 0 0	0 0 0	0 0 0	0 0 0	1 0 1	1 0 1	0 0 0	0 0 0	0 0 0	1 0 1	0 0 0	0 0 0	0 0 0	1 0 1		
4	726000	Straftaten gegen das Sprengstoff-, das Waffen- und das Kriegswaffenkontrollgesetz	männl: weibl: insg:	51 4 55	0 0 0	0 0 0	0 0 0	0 0 0	0 0 0	0 0 0	3 0 3	3 0 3	6 0 6	4 0 4	10 0 10	3 1 4	3 0 3	6 1 7	11 0 11	13 2 15	2 1 3	5 0 5	4 0 4	41 4 45	
64	726100	Straftaten gegen das Sprengstoffgesetz	männl: weibl: insg:	12 0 12	0 0 0	0 0 0	0 0 0	0 0 0	0 0 0	0 0 0	0 0 0	2 0 2	2 0 2	4 0 4	6 0 6	0 0 0	0 0 0	0 0 0	2 0 2	2 0 2	0 0 0	1 0 1	1 0 1	6 0 6	

Schlüssel der Tat	Straftat	Sexus	TV insgesamt	Kinder						Jugendliche			Heranw.	Erwachsene ab 21 Jahre										
									< 14			14 < 18		< 21			21 < 25						>= 21	
				< 6	6 < 8	8 < 10	10 < 12	12 < 14		14 < 16	16 < 18				18 < 21	21 < 23		23 < 25	25 < 30	30 < 40	40 < 50	50 < 60		>= 60
				1	2	3	4	5	6	7	8	9		10	11	12	13	14	15	16	17	18	19	20
64	726200	Straftaten gegen das Waffengesetz	männl: weibl: insg:	42 4 46	0 0 0	0 0 0	0 0 0	0 0 0	0 0 0	0 0 0	3 0 3	1 0 1	4 0 4	1 0 1	5 1 5	3 0 4	3 1 3	6 1 7	9 0 9	11 2 13	2 1 3	5 0 5	4 0 4	37 4 41
4	728000	Straftaten gegen das Bundes- (oder Landes-) Datenschutzgesetz	männl: weibl: insg:	0 1 1	0 0 0	0 0 0	0 0 0	0 0 0	0 0 0	0 0 0	0 0 0	0 0 0	0 0 0	0 0 0	0 0 0	0 0 0	0 0 0	0 1 1	0 0 0	0 0 0	0 0 0	0 0 0	0 0 0	0 1 1
6	728020	Straftaten gegen das Bundesdatenschutzgesetz	männl: weibl: insg:	0 1 1	0 0 0	0 0 0	0 0 0	0 0 0	0 0 0	0 0 0	0 0 0	0 0 0	0 0 0	0 0 0	0 0 0	0 0 0	0 0 0	0 0 0	0 1 1	0 0 0	0 0 0	0 0 0	0 0 0	0 1 1
64	730000	Rauschgiftdelikte -Betäubungsmittelgesetz- (soweit nicht bereits mit anderer Schlüsselzahl erfasst)	männl: weibl: insg:	340 99 439	0 0 0	0 0 0	0 0 0	3 1 4	3 1 4	10 6 16	13 7 20	23 13 36	59 9 68	85 23 108	26 7 33	18 7 25	44 14 58	71 23 94	112 32 144	23 3 26	5 3 8	0 1 1	255 76 331	
64	731000	Allgemeine Verstöße gemäß § 29 BtMG(soweit nicht unter 7340 pp. zu erfassen)	männl: weibl: insg:	295 85 380	0 0 0	0 0 0	0 0 0	2 0 2	2 0 2	8 6 14	10 6 16	18 12 30	49 8 57	69 20 89	21 6 27	17 7 24	38 13 51	66 19 85	101 29 130	17 2 19	4 2 6	0 0 0	226 65 291	
64	731100	Allgemeiner Verstoß mit Heroin (gemäß § 29 BtMG)	männl: weibl: insg:	2 0 2	0 0 0	0 0 0	0 0 0	0 0 0	0 0 0	0 0 0	0 0 0	0 0 0	0 0 0	0 0 0	0 0 0	0 0 0	0 0 0	0 0 0	0 0 0	1 0 1	0 0 0	1 0 1	0 0 0	2 0 2
64	731200	Allgemeiner Verstoß mit Kokain einschl. Crack	männl: weibl: insg:	11 3 14	0 0 0	0 0 0	0 0 0	0 0 0	0 0 0	0 0 0	0 0 0	0 0 0	4 0 4	4 0 4	0 0 0	0 0 0	0 0 0	1 2 3	5 1 6	1 0 1	0 0 0	0 0 0	0 0 0	7 3 10
6	731202	Allgemeiner Verstoß mit Kokain	männl: weibl: insg:	11 3 14	0 0 0	0 0 0	0 0 0	0 0 0	0 0 0	0 0 0	0 0 0	0 0 0	4 0 4	4 0 4	0 0 0	0 0 0	0 0 0	1 2 3	5 1 6	1 0 1	0 0 0	0 0 0	0 0 0	7 3 10
64	731300	Allgemeiner Verstoß mit LSD	männl: weibl: insg:	1 0 1	0 0 0	0 0 0	0 0 0	0 0 0	0 0 0	0 0 0	1 0 1	1 0 1	0 0 0	1 0 1	0 0 0	0 0 0	0 0 0	0 0 0	0 0 0	0 0 0	0 0 0	0 0 0	0 0 0	0 0 0
64	731600	Allgemeiner Verstoß mit Amphetamin und seine Derivate in Pulver- oder flüssiger sowie in Tabletten- bzw. Kapselform (Ecstasy)	männl: weibl: insg:	78 31 109	0 0 0	0 0 0	0 0 0	0 0 0	0 0 0	0 1 1	1 3 4	1 4 5	17 4 21	18 8 26	4 2 6	4 2 6	8 4 12	18 6 24	30 12 42	3 1 4	1 0 1	0 0 0	0 0 0	60 23 83
6	731601	Allgemeiner Verstoß mit Amphetamin in Pulver- oder flüssiger Form	männl: weibl: insg:	60 22 82	0 0 0	0 0 0	0 0 0	0 0 0	0 0 0	0 1 1	1 1 2	1 2 3	9 1 10	10 3 13	2 1 3	3 2 5	5 3 8	16 5 21	25 10 35	3 1 4	1 0 1	0 0 0	0 0 0	50 19 69
6	731602	Allgemeiner Verstoß mit Amphetamin in Tabletten- bzw. Kapselform (Ecstasy)	männl: weibl: insg:	20 9 29	0 0 0	0 0 0	0 0 0	0 0 0	0 0 0	0 0 0	0 2 2	0 2 2	8 3 11	8 5 13	2 1 3	1 0 1	3 1 4	3 1 4	6 2 8	0 1 1	0 0 0	0 0 0	0 0 0	12 4 16
64	731700	Allgemeiner Verstoß mit Methamphetamin in Pulver-, kristalliner oder flüssiger sowie in Tabletten- bzw. Kapselform	männl: weibl: insg:	88 27 115	0 0 0	0 0 0	0 0 0	1 0 1	1 2 3	1 2 3	3 0 6	4 2 8	7 1 8	12 3 15	2 2 4	6 1 7	8 3 11	28 5 33	32 13 45	7 2 9	1 1 2	0 0 0	0 0 0	76 24 100
6	731701	Allgemeiner Verstoß Methamphetamin in Pulver- oder flüssiger Form	männl: weibl: insg:	12 7 19	0 0 0	0 0 0	0 0 0	0 0 0	0 0 0	0 0 0	0 0 0	0 0 0	1 0 1	1 0 1	0 0 0	0 0 0	0 0 0	5 3 8	4 0 8	2 0 2	0 0 0	0 0 0	0 0 0	11 7 18
6	731702	Allgemeiner Verstoß Methamphetamin in kristalliner Form (Crystal)	männl: weibl: insg:	78 23 101	0 0 0	0 0 0	0 0 0	1 0 1	1 0 1	1 2 3	3 0 3	4 2 6	6 1 7	11 3 14	2 2 4	6 1 7	8 3 11	24 4 28	28 10 38	6 2 8	1 1 2	0 0 0	0 0 0	67 20 87
64	731800	Allgemeiner Verstoß mit Cannabis und Zubereitungen	männl: weibl: insg:	129 30 159	0 0 0	0 0 0	0 0 0	2 0 2	2 0 2	4 4 8	4 3 7	8 7 15	25 4 29	35 11 46	14 3 17	8 4 12	22 7 29	26 6 32	41 5 46	4 0 4	1 0 1	0 0 0	0 0 0	94 19 113

Schlüssel der Tat	Straftat	Sexus	TV insgesamt	Kinder						Jugendliche			Heranw.	Erwachsene ab 21 Jahre											
									< 14			14 < 18		< 21			21 < 25						>= 21		
				< 6	6 < 8	8 < 10	10 < 12	12 < 14		14 < 16	16 < 18				21 < 23	23 < 25		25 < 30	30 < 40	40 < 50	50 < 60	>= 60			
				1	2	3	4	5	6	7	8	9		10	11	12	13	14	15	16	17	18	19	20	21
64	731900	Allgemeiner Verstoß mit sonstigen Betäubungsmitteln	männl: weibl: insg:	22 2 24	0 0 0	0 0 0	0 0 0	0 0 0	0 0 0	0 0 0	3 0 3	1 0 1	4 0 4	0 0 0	4 0 4	1 0 1	2 0 2	3 0 3	5 2 7	7 0 7	2 0 2	1 0 1	0 0 0	18 2 20	
64	732000	Unerlaubter Handel mit und Schmuggel von Rauschgiften gemäß § 29 BtMG	männl: weibl: insg:	53 12 65	0 0 0	0 0 0	0 0 0	1 1 2	1 1 2	2 0 2	4 1 5	6 1 7	14 1 15	21 3 24	4 1 5	2 0 2	6 1 7	5 4 9	12 3 15	8 1 9	1 0 1	0 0 0	0 0 0	32 9 41	
64	732200	Unerlaubter Handel mit und Schmuggel von Kokain einschl. Crack (§ 29 BtMG)	männl: weibl: insg:	1 0 1	0 0 0	0 0 0	0 0 0	0 0 0	0 0 0	0 0 0	0 0 0	0 0 0	0 0 0	0 0 0	0 0 0	0 0 0	0 0 0	0 0 0	0 0 0	1 0 1	0 0 0	0 0 0	0 0 0	1 0 1	
6	732210	Unerlaubter Handel mit Kokain einschl. Crack (§ 29 BtMG)	männl: weibl: insg:	1 0 1	0 0 0	0 0 0	0 0 0	0 0 0	0 0 0	0 0 0	0 0 0	0 0 0	0 0 0	0 0 0	0 0 0	0 0 0	0 0 0	0 0 0	0 0 0	0 0 0	0 0 0	0 0 0	0 0 0	0 0 0	1 0 1
6	732212	Unerlaubter Handel mit Kokain (gemäß § 29 BtMG)	männl: weibl: insg:	1 0 1	0 0 0	0 0 0	0 0 0	0 0 0	0 0 0	0 0 0	0 0 0	0 0 0	0 0 0	0 0 0	0 0 0	0 0 0	0 0 0	0 0 0	0 0 0	1 0 1	0 0 0	0 0 0	0 0 0	0 0 0	1 0 1
64	732600	Unerlaubter Handel mit und Schmuggel von Amphetamin und seine Derivate in Pulver- oder flüssiger sowie in Tabletten- bzw. Kapselform (Ecstasy)	männl: weibl: insg:	10 5 15	0 0 0	0 0 0	0 0 0	0 1 1	0 1 1	0 0 0	0 1 1	0 1 1	2 1 2	2 2 4	1 0 1	1 0 1	2 0 2	2 3 5	1 0 1	3 0 3	0 0 0	0 0 0	0 0 0	0 0 0	8 3 11
6	732610	Unerlaubter Handel mit Amphetamin und seine Derivate in Pulver- oder flüssiger sowie in Tabletten- bzw. Kapselform (Ecstasy)	männl: weibl: insg:	10 5 15	0 0 0	0 0 0	0 0 0	0 1 1	0 1 1	0 0 0	0 1 1	0 1 1	2 1 2	2 2 4	1 0 1	1 0 1	2 0 2	2 3 5	1 0 1	3 0 3	0 0 0	0 0 0	0 0 0	0 0 0	8 3 11
6	732611	Unerlaubter Handel mit Amphetamin in Pulver- oder flüssiger Form	männl: weibl: insg:	7 5 12	0 0 0	0 0 0	0 0 0	0 1 1	0 1 1	0 0 0	0 1 1	0 1 1	1 1 1	1 2 3	0 0 0	1 0 1	2 0 3	0 3 5	0 0 0	3 0 3	0 0 0	0 0 0	0 0 0	0 0 0	6 3 9
6	732612	Unerlaubter Handel mit Amphetamin in Tabletten- bzw. Kapselform (Ecstasy)	männl: weibl: insg:	3 0 3	0 0 0	0 0 0	0 0 0	0 0 0	0 0 0	0 0 0	0 0 0	0 0 0	0 0 1	1 0 1	1 0 1	0 0 0	1 0 1	0 0 0	1 0 0	0 0 0	0 0 0	0 0 0	0 0 0	0 0 0	2 0 2
64	732700	Unerlaubter Handel mit und Schmuggel von Methamphetamin in Pulver-, kristalliner oder flüssiger sowie in Tabletten- bzw. Kapselform	männl: weibl: insg:	18 4 22	0 0 0	0 0 0	0 0 0	0 0 0	0 0 0	2 0 2	0 0 0	2 0 2	2 0 2	4 0 4	1 0 1	2 0 2	3 0 3	1 1 2	7 3 10	3 0 3	0 0 0	0 0 0	0 0 0	0 0 0	14 4 18
6	732710	Unerlaubter Handel mit Methamphetamin in Pulver-, kristalliner oder flüssiger sowie in Tabletten- bzw. Kapselform	männl: weibl: insg:	18 4 22	0 0 0	0 0 0	0 0 0	0 0 0	0 0 0	2 0 2	0 0 0	2 0 2	2 0 2	4 0 4	1 0 1	2 0 2	3 0 3	1 1 2	7 3 10	3 0 3	0 0 0	0 0 0	0 0 0	0 0 0	14 4 18
6	732711	Unerlaubter Handel mit Methamphetamin in Pulver- oder flüssiger Form	männl: weibl: insg:	2 1 3	0 0 0	0 0 0	0 0 0	0 0 0	0 0 0	0 0 0	0 0 0	0 0 0	0 0 0	0 0 0	0 0 0	0 0 0	0 0 0	0 0 0	2 1 3	0 0 0	0 0 0	0 0 0	0 0 0	0 0 0	2 1 3
6	732712	Unerlaubter Handel mit Methamphetamin in kristalliner Form (Crystal)	männl: weibl: insg:	16 3 19	0 0 0	0 0 0	0 0 0	0 0 0	0 0 0	2 0 2	0 0 0	2 0 2	2 0 2	4 0 4	1 0 1	2 0 2	3 0 3	1 1 2	5 2 7	3 0 3	0 0 0	0 0 0	0 0 0	0 0 0	12 3 15
64	732800	Unerlaubter Handel mit und Schmuggel von Cannabis und Zubereitungen (§ 29 BtMG)	männl: weibl: insg:	25 2 27	0 0 0	0 0 0	0 0 0	1 0 1	1 0 1	0 0 0	4 0 4	4 0 4	10 0 10	15 0 15	2 1 3	0 0 0	2 1 3	2 0 2	3 0 3	2 1 3	1 0 1	0 0 0	0 0 0	0 0 0	10 2 12
6	732810	Unerlaubter Handel mit Cannabis und Zubereitungen (gemäß § 29 BtMG)	männl: weibl: insg:	25 2 27	0 0 0	0 0 0	0 0 0	1 0 1	1 0 1	0 0 0	4 0 4	4 0 4	10 0 10	15 0 15	2 1 3	0 0 0	2 1 3	2 0 2	3 1 3	2 1 3	1 0 1	0 0 0	0 0 0	0 0 0	10 2 12
64	732900	Unerlaubter Handel mit und Schmuggel von sonstigen Betäubungsmitteln (§ 29 BtMG)	männl: weibl: insg:	0 1 1	0 0 0	0 0 0	0 0 0	0 0 0	0 0 0	0 0 0	0 0 0	0 0 0	0 0 0	0 1 1	0 1 0	0 0 0	0 0 0	0 0 0	0 0 0	0 0 0	0 0 0	0 0 0	0 0 0	0 0 0	0 0 0

Schlüssel der Tat	Straftat	Sexus	TV insge- samt	Kinder						Jugendliche			Heran- w. 18 < 21	Erwachsene ab 21 Jahre									
									< 14			14 < 18		< 21			21 < 25					>= 21	
				< 6	6 < 8	8 < 10	10 < 12	12 < 14		14 < 16	16 < 18			21 < 23	23 < 25		25 < 30	30 < 40	40 < 50	50 < 60	>= 60		
				5	6	7	8	9	10	11	12	13		14	15	16	17	18	19	20	21	22	23
6	732910	Unerlaubter Handel mit sonstigen Betäubungsmitteln (gemäß § 29 BtMG)	männl: weibl: insg:	0 1 1	0 0 0	0 0 0	0 0 0	0 0 0	0 0 0	0 0 0	0 0 0	0 0 0	0 1 1	0 1 0	0 0 0	0 0 0	0 0 0	0 0 0	0 0 0	0 0 0	0 0 0	0 0 0	
64	733000	Unerlaubte Einfuhr von Betäubungsmitteln gemäß § 30 Abs. 1 Nr. 4 BtMG (in nicht geringer Menge)	männl: weibl: insg:	2 0 2	0 0 0	0 0 0	0 0 0	0 0 0	0 0 0	0 0 0	0 0 0	0 0 0	0 0 0	0 0 0	0 0 0	0 0 0	0 0 0	0 0 0	2 0 2	0 0 0	0 0 0	2 0 2	
64	733700	Unerlaubte Einfuhr in nicht geringer Menge von Methamphetamin in Pulver-, kristalliner oder flüssiger sowie in Tabletten- bzw. Kapselform	männl: weibl: insg:	2 0 2	0 0 0	0 0 0	0 0 0	0 0 0	0 0 0	0 0 0	0 0 0	0 0 0	0 0 0	0 0 0	0 0 0	0 0 0	0 0 0	0 0 0	0 0 2	0 0 0	2 0 0	0 0 0	
6	733702	Unerlaubte Einfuhr in nicht geringer Menge von Methamphetamin in kristalliner Form (Crystal)	männl: weibl: insg:	2 0 2	0 0 0	0 0 0	0 0 0	0 0 0	0 0 0	0 0 0	0 0 0	0 0 0	0 0 0	0 0 0	0 0 0	0 0 0	0 0 0	0 0 0	0 0 0	2 0 2	0 0 0	0 0 0	
64	734000	Sonstige Verstöße gegen das BtMG	männl: weibl: insg:	11 3 14	0 0 0	0 0 0	0 0 0	0 0 0	0 0 0	1 0 1	0 0 0	1 0 1	0 0 0	1 0 1	2 0 2	0 0 0	2 0 2	1 0 1	4 0 5	2 0 2	1 1 2	0 1 1	10 3 13
64	734100	Unerlaubter Anbau von Betäubungsmitteln gemäß § 29 Abs. 1 Nr. 1 BtMG	männl: weibl: insg:	5 2 7	0 0 0	0 0 0	0 0 0	0 0 0	0 0 0	1 0 1	0 0 0	1 0 1	0 0 0	1 0 1	0 0 0	0 0 0	0 0 0	0 0 0	2 1 3	2 0 2	0 0 0	0 1 1	4 2 6
64	734200	Betäubungsmittelanbau, -herstellung und -handel als Mitglied einer Bande §§ 30 Abs. 1 Nr. 1, 30a BtMG	männl: weibl: insg:	1 1 2	0 0 0	0 0 0	0 0 0	0 0 0	0 0 0	0 0 0	0 0 0	0 0 0	0 0 0	0 0 0	0 0 0	0 0 0	0 0 0	0 0 0	0 0 0	0 0 2	1 1 2	0 0 0	
6	734210	Verstöße gemäß § 30 Abs. 1 Nr. 1 BtMG	männl: weibl: insg:	1 1 2	0 0 0	0 0 0	0 0 0	0 0 0	0 0 0	0 0 0	0 0 0	0 0 0	0 0 0	0 0 0	0 0 0	0 0 0	0 0 0	0 0 0	0 0 0	0 0 0	1 1 2	0 0 0	
64	734800	Unerlaubte(r) Handel, Herstellung, Abgabe und Besitz in nicht geringer Menge von Betäubungsmitteln gemäß § 29a Abs. 1 Nr. 2 BtMG	männl: weibl: insg:	5 0 5	0 0 0	0 0 0	0 0 0	0 0 0	0 0 0	0 0 0	0 0 0	0 0 0	0 0 0	0 0 0	2 0 2	0 0 0	2 0 2	1 0 1	2 0 2	0 0 0	0 0 0	0 0 0	5 0 5
6	734810	Unerlaubte(r) Abgabe und Besitz in nicht geringer Menge gemäß § 29a Abs. 1 Nr. 2 BtMG	männl: weibl: insg:	1 0 1	0 0 0	0 0 0	0 0 0	0 0 0	0 0 0	0 0 0	0 0 0	0 0 0	0 0 0	0 0 0	1 0 1	0 0 0	1 0 1	0 0 0	0 0 0	0 0 0	0 0 0	0 0 0	1 0 1
6	734818	Unerlaubte(r) Abgabe und Besitz in nicht geringer Menge von Cannabis und Zubereitungen	männl: weibl: insg:	1 0 1	0 0 0	0 0 0	0 0 0	0 0 0	0 0 0	0 0 0	0 0 0	0 0 0	0 0 0	0 0 0	1 0 1	0 0 0	1 0 1	0 0 0	0 0 0	0 0 0	0 0 0	0 0 0	1 0 1
6	734820	Unerlaubter Handel in nicht geringer Menge gemäß § 29a Abs. 1 Nr. 2 BtMG	männl: weibl: insg:	4 0 4	0 0 0	0 0 0	0 0 0	0 0 0	0 0 0	0 0 0	0 0 0	0 0 0	0 0 0	0 0 0	1 0 1	0 0 0	1 0 1	1 0 1	2 0 2	0 0 0	0 0 0	0 0 0	4 0 4
6	734826	Unerlaubter Handel in nicht geringer Menge von Amphetamin und seine Derivate in Pulver- oder flüssiger sowie in Tabletten- bzw. Kapselform (Ecstasy)	männl: weibl: insg:	2 0 2	0 0 0	0 0 0	0 0 0	0 0 0	0 0 0	0 0 0	0 0 0	0 0 0	0 0 0	0 0 0	0 0 0	0 0 0	0 0 0	1 0 1	1 0 1	0 0 0	0 0 0	0 0 0	2 0 2
6	734828	Unerlaubter Handel in nicht geringer Menge von Cannabis und Zubereitungen	männl: weibl: insg:	2 0 2	0 0 0	0 0 0	0 0 0	0 0 0	0 0 0	0 0 0	0 0 0	0 0 0	0 0 0	0 0 0	1 0 1	0 0 0	1 0 1	0 0 0	1 0 1	0 0 0	0 0 0	0 0 0	2 0 2
64	740000	Straftaten gegen strafrechtliche Nebengesetze auf dem Umwelt- und Verbraucherschutzsektor (neben Schlüssel 716000)	männl: weibl: insg:	5 2 7	0 0 0	0 0 0	0 0 0	0 0 0	0 0 0	0 0 0	0 0 0	0 0 0	0 0 0	0 0 0	0 0 0	0 0 0	0 0 0	0 0 0	1 0 1	0 1 1	0 0 1	1 0 1	3 1 4
64	743000	Straftaten nach dem Bundesnaturschutz-, Tierschutz-, Bundesjagd- und PflanzenschutzG	männl: weibl: insg:	5 2 7	0 0 0	0 0 0	0 0 0	0 0 0	0 0 0	0 0 0	0 0 0	0 0 0	0 0 0	0 0 0	0 0 0	0 0 0	0 0 0	0 0 0	1 0 1	0 1 1	0 0 1	1 0 1	3 1 4

Schlüssel der Tat	Straftat	Sexus	TV insge- samt	Kinder						Jugendliche			Heran- w. 18 < 21	Erwachsene ab 21 Jahre												
									< 14			14 < 18					< 21			21 < 25						>= 21
				< 6	6 < 8	8 < 10	10 < 12	12 < 14		14 < 16	16 < 18			21 < 23	23 < 25		25 < 30	30 < 40	40 < 50	50 < 60	>= 60					
				5	6	7	8	9	10	11	12	13		14	15	16	17	18	19	20	21	22	23	24		
6	743010	Bundesnaturschutzgesetz	männl: weibl: insg:	1 0 1	0 0 0	0 0 0	0 0 0	0 0 0	0 0 0	0 0 0	0 0 0	0 0 0	0 0 0	0 0 0	0 0 0	0 0 0	0 0 0	0 0 0	0 0 0	0 0 0	1 0 1	1 0 2				
6	743020	Tierschutzgesetz	männl: weibl: insg:	4 2 6	0 0 0	0 0 0	0 0 0	0 0 0	0 0 0	0 0 0	0 0 0	0 0 0	0 0 0	0 0 0	0 0 0	0 0 0	0 0 0	0 0 0	1 0 1	0 1 1	1 0 1	2 1 3	4 2 6			
4	890000	Straftaten insgesamt, jedoch ohne Verstöße gegen das Aufenthalts-, das Asyl- und das Freizügigkeitsgesetz/EU (Schlüssel 7250)	männl: weibl: insg:	1.859 681 2.540	0 0 0	0 0 0	5 0 5	14 4 18	28 15 43	47 19 66	60 29 89	77 39 116	137 68 205	171 44 215	355 131 486	91 36 127	100 41 141	191 77 268	305 105 410	461 150 611	228 89 317	190 65 255	129 64 193	1.504 550 2.054		
4	891000	Rauschgiftkriminalität	männl: weibl: insg:	340 99 439	0 0 0	0 0 0	0 0 0	3 1 4	3 1 4	3 6 16	10 7 20	13 7 20	23 13 36	59 9 68	85 23 108	26 7 33	18 7 25	44 14 58	71 23 94	112 32 144	23 3 26	5 3 8	0 1 1	255 76 331		
4	892000	Gewaltkriminalität	männl: weibl: insg:	131 27 158	0 0 0	0 0 0	2 0 2	4 0 4	6 0 6	3 1 4	5 0 5	8 1 9	14 2 16	28 3 31	5 1 6	8 1 9	13 2 15	31 9 40	28 4 32	17 2 19	10 5 15	4 2 6	103 24 127			
4	893000	Wirtschaftskriminalität	männl: weibl: insg:	5 4 9	0 0 0	0 0 0	0 0 0	0 0 0	0 0 0	0 0 0	0 0 0	1 0 1	1 0 1	0 0 0	1 0 1	1 0 1	0 0 0	1 0 1	0 0 0	1 1 2	0 1 4	2 2 0	0 2 0	4 4 8		
4	893100	bei Betrug	männl: weibl: insg:	3 1 4	0 0 0	0 0 0	0 0 0	0 0 0	0 0 0	0 0 0	0 0 0	0 0 0	0 0 0	0 0 0	0 0 0	1 0 1	0 0 0	1 0 1	0 0 0	1 0 1	0 0 0	1 1 2	0 0 0	3 1 4		
4	893300	Wirtschaftskriminalität im Anlage- und Finanzierungsbereich pp.	männl: weibl: insg:	1 0 1	0 0 0	0 0 0	0 0 0	0 0 0	0 0 0	0 0 0	0 0 0	0 0 0	0 0 0	0 0 0	0 0 0	0 0 0	0 0 0	0 0 0	0 0 0	0 0 0	0 0 0	1 0 1	0 0 0	1 0 1		
4	893600	Betrug und Untreue im Zusammenhang mit Beteiligungen und Kapitalanlagen	männl: weibl: insg:	1 0 1	0 0 0	0 0 0	0 0 0	0 0 0	0 0 0	0 0 0	0 0 0	0 0 0	0 0 0	0 0 0	0 0 0	0 0 0	0 0 0	0 0 0	0 0 0	0 0 0	0 0 0	1 0 1	0 0 0	1 0 1		
4	894000	Sexueller Missbrauch von Kindern	männl: weibl: insg:	14 0 14	0 0 0	0 0 0	0 0 0	0 0 0	0 0 0	0 0 0	2 0 2	0 0 0	2 0 2	0 0 0	2 0 2	0 0 0	1 0 1	1 0 1	1 0 1	5 0 5	2 0 2	3 0 3	0 0 0	12 0 12		
4	896000	Straftaten gegen Bestimmungen zum Schutze der Jugend	männl: weibl: insg:	1 0 1	0 0 0	0 0 0	0 0 0	0 0 0	0 0 0	0 0 0	1 0 1	0 0 0	1 0 1	0 0 0	1 0 1	0 0 0	0 0 0	0 0 0	0 0 0	0 0 0	0 0 0	0 0 0	0 0 0	0 0 0		
64	897000	Computerkriminalität	männl: weibl: insg:	15 10 25	0 0 0	0 0 0	0 0 0	0 0 0	0 0 0	0 0 0	1 0 1	0 1 1	1 1 2	3 0 3	4 1 5	3 0 3	1 1 2	4 1 5	3 1 4	3 3 6	0 1 1	0 0 0	1 3 4	11 9 20		
64	897100	Computerbetrug § 263a StGB	männl: weibl: insg:	12 4 16	0 0 0	0 0 0	0 0 0	0 0 0	0 0 0	0 0 0	1 0 1	0 1 1	1 1 2	3 0 3	4 1 5	2 0 2	1 0 1	3 0 3	2 0 2	3 2 5	0 1 1	0 0 0	0 0 0	8 3 11		
4	898000	Straftaten insgesamt auf dem Umwelt- und Verbraucherschutzsektor	männl: weibl: insg:	17 5 22	0 0 0	0 0 0	0 0 0	0 0 0	0 0 0	0 0 0	0 0 0	0 1 1	0 1 1	0 0 0	0 1 1	2 1 3	1 0 1	3 1 4	3 1 4	5 0 5	0 1 1	2 0 2	4 1 5	17 4 21		
4	898100	Umweltstraftaten gemäß 29. Abschnitt des StGB	männl: weibl: insg:	2 0 2	0 0 0	0 0 0	0 0 0	0 0 0	0 0 0	0 0 0	0 0 0	0 0 0	0 0 0	0 0 0	0 0 0	0 0 0	0 0 0	0 0 0	0 0 0	1 0 1	0 0 0	1 0 1	0 0 0	2 0 2		
4	898200	Sonstige Straftaten nach dem StGB mit Umweltrelevanz	männl: weibl: insg:	2 2 4	0 0 0	0 0 0	0 0 0	0 0 0	0 0 0	0 0 0	0 0 0	0 1 1	0 1 1	0 0 0	0 1 1	1 1 2	1 0 1	2 0 3	0 0 0	0 0 0	0 0 0	0 0 0	0 0 0	2 1 3		

Schlüssel der Tat	Straftat	Sexus	TV insge- samt	Kinder					Jugendliche			Heran- w. 18 < 21	< 21	Erwachsene ab 21 Jahre										
									< 14		14 < 18			21 < 25					>= 21					
				< 6	6 < 8	8 < 10	10 < 12	12 < 14	14 < 16	16 < 18	18 < 21			21 < 23	23 < 25	25 < 30	30 < 40	40 < 50	50 < 60	>= 60				
				5	6	7	8	9	10	11	12			13	14	15	16	17	18	19	20	21	22	23
4	898300	Straftaten auf dem Umwelt- und Verbraucherschutzsektor gemäß strafrechtlicher Nebengesetze	männl: weibl: insg:	13 3 16	0 0 0	0 0 0	0 0 0	0 0 0	0 0 0	0 0 0	0 0 0	0 0 0	0 0 0	0 0 0	1 0 1	0 0 0	1 0 1	3 1 4	4 0 4	0 1 1	1 0 1	4 1 5	13 3 16	
4	899000	Straßenkriminalität	männl: weibl: insg:	177 19 196	0 0 0	0 0 0	1 0 1	4 0 4	5 0 5	8 0 8	15 1 16	23 1 24	21 2 23	49 3 52	11 1 12	11 1 12	22 2 24	41 7 48	37 3 40	14 1 15	10 0 10	4 3 7	128 16 144	
4	899200	Straßendiebstahl	männl: weibl: insg:	78 9 87	0 0 0	0 0 0	0 0 0	0 0 0	0 0 0	4 0 4	10 1 11	14 1 15	6 0 6	20 1 21	5 1 6	5 1 6	10 2 12	17 5 22	19 1 20	7 0 7	4 0 4	1 0 1	58 8 66	
4	899500	Sachbeschädigung durch Graffiti insgesamt	männl: weibl: insg:	9 0 9	0 0 0	0 0 0	0 0 0	0 0 0	0 0 0	2 0 2	0 0 0	2 0 2	2 0 2	4 0 4	0 0 0	1 0 1	1 0 1	2 0 2	0 0 0	2 0 2	0 0 0	0 0 0	5 0 5	
4	892500	Mord und Totschlag insgesamt	männl: weibl: insg:	8 0 8	0 0 0	0 0 0	0 0 0	0 0 0	0 0 0	0 0 0	0 0 0	0 0 0	2 0 2	2 0 2	2 0 2	0 0 0	2 0 2	1 0 1	2 0 2	0 0 0	1 0 1	0 0 0	6 0 6	

Liste: B-020-K; Nullwerte=aus
Beschreibung: TV nach Alter und Geschlecht - keine Einschränkung - Auflistung nach Delikten - Standard - Tatverdächtige
Auswertebereich: Tatortgemeinde; Hierarchie=an - Wartburgkreis
Auswertezeitraum: Januar 2017 - Dezember 2017
Filter: keine Einschränkung

Details:

Schlüssel der Tat	Straftat	Sexus	TV insgesamt	Kinder						Jugendliche			Heranw.	< 21	Erwachsene ab 21 Jahre									
									< 14			14 < 18								>= 21				
				< 6	6 < 8	8 < 10	10 < 12	12 < 14	14 < 16	16 < 18	18 < 21	21 < 23			23 < 25	21 < 25		25 < 30	30 < 40	40 < 50	50 < 60	>= 60		
				5	6	7	8	9	10	11	12	13			14	15	16	17	18	19	20	21	22	23
64	-----	Straftaten insgesamt	männl.: weibl.: insg:	1.667 546 2.213	1 0 1	1 0 1	10 0 10	13 4 17	27 9 36	52 13 65	59 19 78	83 18 101	142 37 179	138 31 169	332 81 413	65 13 78	59 15 74	124 28 152	228 81 309	392 120 512	224 90 314	211 82 293	156 64 220	1.335 465 1.800
4	000000	Straftaten gegen das Leben	männl.: weibl.: insg:	2 0 2	0 0 0	0 0 0	0 0 0	0 0 0	0 0 0	0 0 0	0 0 0	0 0 0	0 0 0	0 0 0	0 0 0	0 0 0	0 0 0	0 0 0	1 0 1	0 0 0	1 0 1	0 0 0	0 0 0	2 0 2
4	020000	Totschlag und Tötung auf Verlangen §§ 212, 213, 216 StGB	männl.: weibl.: insg:	2 0 2	0 0 0	0 0 0	0 0 0	0 0 0	0 0 0	0 0 0	0 0 0	0 0 0	0 0 0	0 0 0	0 0 0	0 0 0	0 0 0	0 0 0	1 0 1	0 0 0	1 0 1	0 0 0	0 0 0	2 0 2
6	020010	Totschlag gemäß § 212 StGB	männl.: weibl.: insg:	2 0 2	0 0 0	0 0 0	0 0 0	0 0 0	0 0 0	0 0 0	0 0 0	0 0 0	0 0 0	0 0 0	0 0 0	0 0 0	0 0 0	0 0 0	1 0 1	0 0 0	1 0 1	0 0 0	0 0 0	2 0 2
4	100000	Straftaten gegen die sexuelle Selbstbestimmung	männl.: weibl.: insg:	28 3 31	0 0 0	0 0 0	0 0 0	2 1 2	1 1 2	3 1 4	2 0 2	2 0 2	4 0 4	1 1 2	8 2 10	0 0 3	3 0 3	3 0 3	5 0 5	2 1 3	4 0 4	5 0 5	1 0 1	20 1 21
4	110000	Straftaten gegen die sexuelle Selbstbestimmung gem. §§ 174, 174a, 174b, 174c, 177, 178, 184i, 184j StGB	männl.: weibl.: insg:	9 0 9	0 0 0	0 0 0	0 0 0	0 0 0	0 0 0	0 0 0	0 0 0	0 0 0	0 0 0	0 0 0	0 0 0	0 0 1	1 0 1	1 0 1	3 0 3	1 0 1	1 0 1	2 0 2	1 0 1	9 0 9
4	111000	Vergewaltigung und sexuelle Nötigung/Übergriffe gemäß §§ 177 Abs. 1, 2, 3, 4, 6, 7 und 8, 178 StGB	männl.: weibl.: insg:	7 0 7	0 0 0	0 0 0	0 0 0	0 0 0	0 0 0	0 0 0	0 0 0	0 0 0	0 0 0	0 0 0	0 0 0	0 0 1	1 0 1	1 0 2	2 0 2	1 0 1	1 0 1	2 0 2	0 0 0	7 0 7
64	111100	Vergewaltigung überfallartig (Einzeltäter) gemäß § 177 Abs. 6 Nr. 1, Abs. 7 und 8 StGB	männl.: weibl.: insg:	1 0 1	0 0 0	0 0 0	0 0 0	0 0 0	0 0 0	0 0 0	0 0 0	0 0 0	0 0 0	0 0 0	0 0 0	0 0 0	0 0 0	0 0 0	1 0 1	0 0 0	0 0 0	0 0 0	0 0 0	1 0 1
64	111400	Sonstige Straftaten gemäß § 177 Abs. 6 Nr. 1, Abs. 7 und 8 StGB	männl.: weibl.: insg:	1 0 1	0 0 0	0 0 0	0 0 0	0 0 0	0 0 0	0 0 0	0 0 0	0 0 0	0 0 0	0 0 0	0 0 0	0 0 0	1 0 1	1 0 1	0 0 0	0 0 0	0 0 0	0 0 0	0 0 0	1 0 1
64	111600	Sexuelle Übergriffe gemäß § 177 Abs. 1, 2, 3, 4, 7, 8 und 9 StGB	männl.: weibl.: insg:	5 0 5	0 0 0	0 0 0	0 0 0	0 0 0	0 0 0	0 0 0	0 0 0	0 0 0	0 0 0	0 0 0	0 0 0	0 0 0	0 0 0	0 0 0	1 0 1	1 0 1	1 0 1	2 0 2	0 0 0	5 0 5
64	112000	Sonstige sexuelle Nötigung gemäß § 177 Abs. 5, 7, 8 und 9 StGB	männl.: weibl.: insg:	2 0 2	0 0 0	0 0 0	0 0 0	0 0 0	0 0 0	0 0 0	0 0 0	0 0 0	0 0 0	0 0 0	0 0 0	0 0 0	0 0 0	0 0 0	1 0 1	0 0 0	0 0 0	0 0 0	0 0 0	2 0 2
4	130000	Sexueller Missbrauch §§ 176, 176a, 176b, 179, 182, 183, 183a StGB	männl.: weibl.: insg:	14 0 14	0 0 0	0 0 0	0 0 0	1 0 1	0 0 0	1 0 1	2 0 2	2 0 2	4 0 4	1 0 1	6 0 6	0 0 0	1 0 1	1 0 1	2 0 2	1 0 1	2 0 2	2 0 2	0 0 0	8 0 8
4	131000	Sexueller Missbrauch von Kindern §§ 176, 176a, 176b StGB	männl.: weibl.: insg:	11 0 11	0 0 0	0 0 0	0 0 0	1 0 1	0 0 0	1 0 1	2 0 2	2 0 2	4 0 4	1 0 1	6 0 6	0 0 0	1 0 1	1 0 1	0 0 0	0 0 0	2 0 2	2 0 2	0 0 0	5 0 5
64	131100	Sexuelle Handlungen gemäß § 176 Abs. 1 und 2 StGB	männl.: weibl.: insg:	5 0 5	0 0 0	0 0 0	0 0 0	1 0 1	0 0 0	1 0 1	2 0 2	1 0 1	3 0 3	0 0 0	4 0 4	0 0 0	0 0 0	0 0 0	0 0 0	0 0 0	1 0 1	0 0 0	0 0 0	1 0 1
64	131400	Einwirken auf Kinder gemäß § 176 Abs. 4 Nr. 3 und 4 StGB	männl.: weibl.: insg:	4 0 4	0 0 0	0 0 0	0 0 0	0 0 0	0 0 0	0 0 0	0 0 0	1 0 1	1 0 1	1 0 1	2 0 2	0 0 0	1 0 1	1 0 1	0 0 0	0 0 0	0 0 0	1 0 1	0 0 0	2 0 2
64	131700	Sonstiger schwerer sexueller Missbrauch von Kindern gemäß § 176a StGB	männl.: weibl.: insg:	2 0 2	0 0 0	0 0 0	0 0 0	0 0 0	0 0 0	0 0 0	0 0 0	0 0 0	0 0 0	0 0 0	0 0 0	0 0 0	0 0 0	0 0 0	0 0 0	0 0 0	1 0 1	1 0 1	0 0 0	2 0 2

Schlüssel der Tat	Straftat	Sexus	TV insge- samt	Kinder						Jugendliche			Heran- w. 18 < 21	Erwachsene ab 21 Jahre											
									< 14			14 < 18		< 21				21 < 25						>= 21	
				< 6	6 < 8	8 < 10	10 < 12	12 < 14		14 < 16	16 < 18				21 < 23	23 < 25		25 < 30	30 < 40	40 < 50	50 < 60	>= 60			
				5	6	7	8	9	10	11	12	13		14	15	16	17	18	19	20	21	22	23	24	
4	132000	Exhibitionistische Handlungen und Erregung öffentlichen Ärgernisses §§ 183, 183a StGB	männl: weibl: insg:	2 0 2	0 0 0	0 0 0	0 0 0	0 0 0	0 0 0	0 0 0	0 0 0	0 0 0	0 0 0	0 0 0	0 0 0	0 0 0	0 0 0	0 0 0	0 0 0	0 0 0	0 0 0	0 0 0	2 0 2		
6	132010	Exhibitionistische Handlungen gemäß § 183 StGB	männl: weibl: insg:	2 0 2	0 0 0	0 0 0	0 0 0	0 0 0	0 0 0	0 0 0	0 0 0	0 0 0	0 0 0	0 0 0	0 0 0	0 0 0	0 0 0	0 0 0	0 0 0	0 0 0	0 0 0	0 0 0	2 0 2		
64	133000	Sexueller Missbrauch von Jugendlichen gemäß § 182 StGB	männl: weibl: insg:	1 0 1	0 0 0	0 0 0	0 0 0	0 0 0	0 0 0	0 0 0	0 0 0	0 0 0	0 0 0	0 0 0	0 0 0	0 0 0	0 0 0	0 0 0	0 0 0	0 0 0	0 0 0	0 0 0	1 0 1		
4	140000	Ausnutzen sexueller Neigung gemäß §§ 180, 180a, 181a, 184, 184a, 184b, 184c, 184d, 184e, 184f, 184g StGB	männl: weibl: insg:	6 3 9	0 0 0	0 0 0	0 0 0	1 1 2	1 1 2	2 1 3	0 0 0	0 0 0	0 0 0	0 1 1	2 2 4	0 0 0	1 0 1	1 0 1	1 0 1	1 0 1	1 0 1	1 0 1	1 0 1	4 1 5	
4	143000	Verbreitung pornographischer Schriften (Erzeugnisse) gemäß §§ 184, 184a, 184b, 184c, 184d, 184e StGB	männl: weibl: insg:	6 3 9	0 0 0	0 0 0	0 0 0	1 1 2	1 1 2	2 1 3	0 0 0	0 0 0	0 0 0	0 1 1	2 2 4	0 0 0	1 0 1	1 0 1	1 0 1	1 0 1	1 0 1	1 0 1	1 0 1	4 1 5	
64	143100	Verbreitung pornographischer Schriften (Erzeugnisse) an Personen unter 18 Jahren gemäß § 184 Abs. 1 Nr. 1, 2, 5 StGB	männl: weibl: insg:	1 0 1	0 0 0	0 0 0	0 0 0	0 0 0	0 0 0	0 0 0	0 0 0	0 0 0	0 0 0	0 0 0	0 0 0	0 0 0	0 0 0	0 0 0	0 0 0	0 0 0	0 0 0	0 0 0	0 0 0	1 0 1	
64	143200	Verbreitung, Erwerb, Besitz und Herstellung von Kinderpornographie gemäß § 184b Abs. 1 StGB	männl: weibl: insg:	4 2 6	0 0 0	0 0 0	0 0 0	1 1 2	1 1 2	2 1 3	0 0 0	0 0 0	0 0 0	0 1 1	2 2 4	0 0 0	1 0 1	1 0 1	1 0 1	0 0 0	0 0 0	0 0 0	1 0 1	2 0 2	
6	143210	Verbreitung, Erwerb, Besitz und Herstellung von Kinderpornographie gemäß § 184b Abs. 1 StGB	männl: weibl: insg:	3 1 4	0 0 0	0 0 0	0 0 0	1 1 2	1 1 2	2 1 3	0 0 0	0 0 0	0 0 0	0 1 1	2 1 3	0 0 0	0 0 0	0 0 0	0 0 0	0 0 0	0 0 0	0 0 0	1 0 1	1 0 1	
6	143211	Verbreitung von Kinderpornographie gemäß § 184b Abs. 1 Nr. 1 StGB	männl: weibl: insg:	3 1 4	0 0 0	0 0 0	0 0 0	1 1 2	1 1 2	2 1 3	0 0 0	0 0 0	0 0 0	0 0 0	2 1 3	0 0 0	0 0 0	0 0 0	0 0 0	0 0 0	0 0 0	0 0 0	1 0 1	0 0 1	
6	143230	Besitz oder sich Verschaffen von Kinderpornographie gemäß § 184b Abs. 3 StGB	männl: weibl: insg:	1 1 2	0 0 0	0 0 0	0 0 0	0 0 0	0 0 0	0 0 0	0 0 0	0 0 0	0 0 0	0 1 1	0 0 0	0 0 0	0 0 0	0 0 0	0 0 0	0 0 0	0 0 0	0 0 0	0 0 0	0 0 0	
64	143500	Verbreitung, Erwerb, Besitz und Herstellung jugendpornographischer Schriften gemäß § 184c StGB	männl: weibl: insg:	1 1 2	0 0 0	0 0 0	0 0 0	0 0 0	0 0 0	0 0 0	0 0 0	0 0 0	0 0 0	0 0 0	0 0 0	0 0 0	0 0 0	0 0 0	0 0 0	0 0 0	0 0 0	0 0 0	1 0 1	0 0 0	
6	143510	Verbreitung, Erwerb, Besitz und Herstellung von Jugendpornographie gemäß § 184c Abs. 1 StGB	männl: weibl: insg:	1 1 2	0 0 0	0 0 0	0 0 0	0 0 0	0 0 0	0 0 0	0 0 0	0 0 0	0 0 0	0 0 0	0 0 0	0 0 0	0 0 0	0 0 0	0 0 0	0 0 0	0 0 0	0 0 0	1 0 1	0 0 0	
6	143511	Verbreitung von Jugendpornographie gemäß § 184c Abs. 1 Nr. 1 StGB	männl: weibl: insg:	1 1 2	0 0 0	0 0 0	0 0 0	0 0 0	0 0 0	0 0 0	0 0 0	0 0 0	0 0 0	0 0 0	0 0 0	0 0 0	0 0 0	0 0 0	0 0 0	0 0 0	0 0 0	0 0 0	1 0 1	0 0 0	
4	200000	Rohheitsdelikte und Straftaten gegen die persönliche Freiheit	männl: weibl: insg:	570 126 696	0 0 0	0 0 0	6 0 6	2 1 3	13 1 14	21 2 23	25 5 30	30 3 33	55 8 63	31 3 34	107 13 120	23 3 26	17 2 19	40 5 45	70 19 89	144 31 175	81 32 113	82 18 100	46 8 54	463 113 576	
4	210000	Raub, räuberische Erpressung und räuberischer Angriff auf Kraftfahrer §§ 249-252, 255, 316a StGB	männl: weibl: insg:	7 0 7	0 0 0	0 0 0	0 0 0	0 0 0	0 0 0	0 0 0	0 0 0	0 0 0	0 0 0	2 0 2	2 0 2	0 0 0	0 0 0	0 0 0	0 0 0	1 0 1	1 0 1	1 0 1	1 0 1	1 0 1	5 0 5
6	210010	Sonstiger Raub gemäß § 249 StGB	männl: weibl: insg:	2 0 2	0 0 0	0 0 0	0 0 0	0 0 0	0 0 0	0 0 0	0 0 0	0 0 0	0 0 0	0 0 0	0 0 0	0 0 0	0 0 0	0 0 0	0 0 0	1 0 1	0 0 0	1 0 1	0 0 0	0 0 0	2 0 2

Schlüssel der Tat	Straftat	Sexus	TV insge- samt	Kinder						Jugendliche			Heran- w. 18 < 21	Erwachsene ab 21 Jahre												
									< 14			14 < 18					< 21			21 < 25						>= 21
				< 6	6 < 8	8 < 10	10 < 12	12 < 14		14 < 16	16 < 18			18 < 21	21 < 23	23 < 25		25 < 30	30 < 40	40 < 50	50 < 60	>= 60				
				5	6	7	8	9	10	11	12	13		14	15	16	17	18	19	20	21	22	23	24		
6	210040	Räuberischer Diebstahl gemäß § 252 StGB	männl: weibl: insg:	5 0 5	0 0 0	0 0 0	0 0 0	0 0 0	0 0 0	0 0 0	0 0 0	0 0 0	2 0 2	2 0 0	0 0 0	0 0 0	0 0 0	0 0 0	1 0 1	0 0 0	1 0 1	1 0 0	3 0 3			
4	220000	Körperverletzung §§ 223-227, 229, 231 StGB	männl: weibl: insg:	387 100 487	0 0 0	6 0 6	1 1 2	10 7 11	17 2 19	20 5 25	25 1 26	45 6 51	21 3 24	83 11 94	13 3 16	14 2 16	27 5 32	54 17 71	96 24 120	54 25 79	44 11 55	29 7 36	304 89 393			
64	222000	Gefährliche und schwere Körperverletzung, Verstümmelung weiblicher Genitalien §§ 224, 226, 226a, 231 StGB	männl: weibl: insg:	122 21 143	0 0 0	3 0 3	1 0 1	7 0 11	11 0 11	9 2 11	12 0 12	21 2 23	10 3 13	42 5 47	3 0 3	7 0 7	10 0 10	17 6 23	23 4 27	11 3 14	14 2 16	5 1 6	80 16 96			
6	222010	Sonstige Tatörtlichkeit bei gefährlicher Körperverletzung gemäß § 224 StGB	männl: weibl: insg:	58 15 73	0 0 0	0 0 0	0 0 0	6 0 6	6 0 6	1 1 2	3 0 3	4 1 5	3 1 4	13 2 15	1 0 1	4 0 4	5 0 5	9 4 13	10 3 13	8 3 11	9 2 11	4 1 5	45 13 58			
64	222100	Gefährliche und schwere Körperverletzung auf Straßen, Wegen oder Plätzen	männl: weibl: insg:	65 6 71	0 0 0	3 0 3	1 0 1	1 0 1	5 0 5	8 1 9	9 0 9	17 1 18	8 2 10	30 3 33	2 0 2	3 0 3	5 0 5	8 2 10	13 1 14	3 0 3	5 0 5	1 0 1	35 3 38			
6	222110	Gefährliche Körperverletzung gemäß § 224 StGB auf Straßen, Wegen oder Plätzen	männl: weibl: insg:	63 6 69	0 0 0	3 0 3	0 0 0	0 0 0	3 0 3	8 1 9	9 0 9	17 1 18	8 2 10	28 3 31	2 0 2	3 0 3	5 0 5	8 2 10	13 1 14	3 0 3	5 0 5	1 0 1	35 3 38			
6	222120	Schwere Körperverletzung auf Straßen, Wegen oder Plätzen gemäß § 226 StGB	männl: weibl: insg:	2 0 2	0 0 0	0 0 0	1 0 1	1 0 1	2 0 2	0 0 0	0 0 0	0 0 0	0 0 0	2 0 2	0 0 0	0 0 0	0 0 0	0 0 0	0 0 0	0 0 0	0 0 0	0 0 0	0 0 0			
4	223000	Misshandlung von Schutzbefohlenen § 225 StGB	männl: weibl: insg:	1 3 4	0 0 0	0 0 0	0 0 0	0 0 0	0 0 0	0 0 0	0 0 0	0 0 0	0 0 0	0 0 0	0 0 0	0 0 0	0 0 0	1 1 2	0 1 1	0 1 1	0 0 0	0 0 0	1 3 4			
6	223001	Misshandlung Schutzbefohlener ab 14 Jahren	männl: weibl: insg:	1 0 1	0 0 0	0 0 0	0 0 0	0 0 0	0 0 0	0 0 0	0 0 0	0 0 0	0 0 0	0 0 0	0 0 0	0 0 0	0 0 0	1 0 1	0 0 0	0 0 0	0 0 0	0 0 0	1 0 1			
64	223100	Misshandlung von Kindern	männl: weibl: insg:	0 3 3	0 0 0	0 0 0	0 0 0	0 0 0	0 0 0	0 0 0	0 0 0	0 0 0	0 0 0	0 0 0	0 0 0	0 0 0	0 0 0	0 1 1	0 1 1	0 1 1	0 0 0	0 0 0	0 3 3			
64	224000	Vorsätzliche einfache Körperverletzung gemäß § 223 StGB	männl: weibl: insg:	263 69 332	0 0 0	3 0 3	0 1 1	3 1 4	6 2 8	13 3 16	14 1 15	27 4 31	14 0 14	47 6 53	11 2 13	10 2 12	21 4 25	36 11 47	70 17 87	38 18 56	27 8 35	24 5 29	216 63 279			
64	225000	Fahrlässige Körperverletzung gemäß § 229 StGB	männl: weibl: insg:	18 9 27	0 0 0	0 0 0	0 0 0	0 0 0	0 0 0	0 0 0	0 0 0	0 0 0	0 0 0	0 1 1	0 0 0	0 1 1	0 1 1	2 1 3	5 2 7	6 3 9	5 1 6	5 1 6	0 9 27			
4	230000	Straftaten gegen die persönliche Freiheit gemäß §§ 232-233a, 234, 235, 236, 237, 238-239b, 240, 241, 316c StGB davon	männl: weibl: insg:	214 31 245	0 0 0	0 0 0	1 0 1	3 1 4	4 1 5	5 0 5	5 2 7	10 2 12	12 1 13	26 4 30	12 0 12	6 0 6	18 0 18	23 3 26	55 8 63	33 8 41	41 7 48	18 1 19	188 27 215			
4	232000	Zwangsheirat, Nachstellung (Stalking), Freiheitsberaubung, Nötigung, Bedrohung §§ 237, 238, 239, 240, 241 StGB davon:	männl: weibl: insg:	214 31 245	0 0 0	0 0 0	1 0 1	3 1 4	4 1 5	5 2 7	5 2 7	10 2 12	12 1 13	26 4 30	12 0 12	6 0 6	18 0 18	23 3 26	55 8 63	33 8 41	41 7 48	18 1 19	188 27 215			
64	232100	Freiheitsberaubung gemäß § 239 StGB	männl: weibl: insg:	6 2 8	0 0 0	0 0 0	0 0 0	0 0 0	0 0 0	0 0 0	0 0 0	0 0 0	0 0 0	0 0 0	0 0 0	1 0 1	1 0 1	1 0 1	2 0 4	1 0 1	1 0 1	0 0 0	6 2 8			
4	232200	Nötigung § 240 StGB	männl: weibl: insg:	64 8 72	0 0 0	0 0 0	0 0 0	0 1 1	0 1 1	1 0 1	4 0 4	5 0 5	3 0 3	8 1 9	3 0 3	3 0 3	6 0 6	4 0 4	16 2 18	13 3 16	13 2 15	4 2 4	56 7 63			

Schlüssel der Tat	Straftat	Sexus	TV insge- samt	Kinder						Jugendliche			Heran- w. 18 < 21	Erwachsene ab 21 Jahre										
									< 14			14 < 18		< 21			21 < 25					>= 21		
				< 6	6 < 8	8 < 10	10 < 12	12 < 14		14 < 16	16 < 18			21 < 23	23 < 25		25 < 30	30 < 40	40 < 50	50 < 60	>= 60			
				5	6	7	8	9	10	11	12	13		14	15	16	17	18	19	20	21	22	23	24
6	232201	Nötigung im Straßenverkehr gemäß § 240 Abs. 1 StGB	männl: weibl: insg:	19 2 21	0 0 0	0 0 0	0 0 0	0 0 0	0 0 0	0 0 0	0 0 0	0 0 0	0 0 0	0 0 0	1 0 1	1 0 2	2 0 2	2 0 2	6 0 6	5 1 6	4 1 5	0 0 0	19 2 21	
6	232279	Sonstige Nötigung gemäß § 240 Abs. 1 und 4 StGB	männl: weibl: insg:	45 6 51	0 0 0	0 0 0	0 0 0	0 1 1	0 1 1	0 1 1	1 0 1	4 0 4	5 0 5	3 0 3	8 1 9	2 0 2	2 0 2	4 0 4	2 0 2	10 2 12	8 2 10	9 1 10	4 0 4	37 5 42
64	232300	Bedrohung gemäß § 241 StGB	männl: weibl: insg:	107 17 124	0 0 0	0 0 0	0 0 0	0 0 0	0 0 0	0 0 0	2 0 2	1 2 3	3 2 5	9 1 10	12 3 15	8 0 8	2 0 2	10 0 10	16 3 19	27 3 30	14 3 17	18 5 23	10 0 10	95 14 109
4	232400	Nachstellung (Stalking) gemäß § 238 StGB	männl: weibl: insg:	45 6 51	0 0 0	0 0 0	0 0 1	1 0 1	3 0 3	4 0 4	2 0 2	0 0 0	2 0 2	0 0 0	6 0 6	1 0 1	0 0 0	1 0 1	3 0 3	11 2 13	8 2 10	11 1 12	5 1 6	39 6 45
6	232410	Nachstellung (Stalking) gemäß § 238, Abs. 1 StGB	männl: weibl: insg:	45 6 51	0 0 0	0 0 0	0 0 1	1 0 1	3 0 3	4 0 4	2 0 2	0 0 0	2 0 2	0 0 0	6 0 6	1 0 1	0 0 0	1 0 1	3 0 3	11 2 13	8 2 10	11 1 12	5 1 6	39 6 45
4	3***00	Diebstahl ohne erschwerende Umstände §§ 242, 247, 248a-c StGB	männl: weibl: insg:	233 94 327	0 0 0	1 0 1	2 0 2	3 2 5	7 1 8	13 3 16	9 3 12	11 4 15	20 7 27	24 9 33	57 19 76	9 2 11	12 2 14	21 4 25	31 13 44	61 15 76	21 8 29	26 19 45	16 16 32	176 75 251
4	3**100	Diebstahl ohne erschwerende Umstände von Kraftwagen einschl. unbefugter Ingebrauchnahme	männl: weibl: insg:	10 1 11	0 0 0	0 0 0	0 0 0	0 0 0	0 0 0	0 0 0	0 0 0	2 0 2	2 0 2	1 0 1	3 0 3	2 0 2	2 0 2	4 0 4	1 0 1	1 0 1	0 0 0	1 0 1	0 0 0	7 1 8
4	3**200	Diebstahl ohne erschwerende Umstände von Mopeds und Krafträdern einschl. unbefugter Ingebrauchnahme	männl: weibl: insg:	3 0 3	0 0 0	0 0 0	0 0 0	0 0 0	0 0 0	0 0 0	0 0 0	0 0 0	0 0 0	0 0 0	0 0 0	0 0 0	0 0 0	0 0 0	2 0 2	0 0 0	0 0 0	0 0 0	1 0 1	3 0 3
4	3**300	Diebstahl ohne erschwerende Umstände von Fahrrädern einschl. unbefugter Ingebrauchnahme	männl: weibl: insg:	6 2 8	0 0 0	0 0 0	0 0 0	0 0 0	0 0 0	0 0 0	0 0 0	0 0 0	0 0 0	1 0 1	1 0 1	0 1 1	1 0 2	2 1 3	2 0 2	0 0 0	0 0 0	0 0 0	0 0 0	5 2 7
4	3**500	Diebstahl ohne erschwerende Umstände von unbaren Zahlungsmitteln	männl: weibl: insg:	2 0 2	0 0 0	0 0 0	0 0 0	0 0 0	0 0 0	0 0 0	0 0 0	0 0 0	0 0 0	0 0 0	0 0 0	0 0 0	1 0 1	1 0 1	0 0 0	1 0 1	0 0 0	0 0 0	0 0 0	2 0 2
4	300000	Sonstiger einfacher Diebstahl §§ 242, 247, 248a-c StGB	männl: weibl: insg:	94 29 123	0 0 0	0 0 1	1 0 1	0 0 0	1 0 1	2 0 2	2 0 2	7 1 8	9 1 10	7 3 10	18 4 22	2 1 3	6 2 8	8 3 11	18 4 22	27 6 33	5 3 8	11 7 18	7 2 9	76 25 101
6	300010	Sonstiger einfacher Diebstahl gemäß §§ 242, 247, 248a StGB	männl: weibl: insg:	83 26 109	0 0 0	0 0 1	1 0 1	0 0 0	1 0 1	2 0 2	2 0 2	7 1 8	9 1 10	7 3 10	18 4 22	1 1 2	6 2 8	7 3 10	17 3 20	21 6 27	4 2 6	10 7 17	6 1 7	65 22 87
6	300040	Unbefugter Gebrauch eines sonstigen Fahrzeuges gemäß § 248b StGB	männl: weibl: insg:	3 0 3	0 0 0	0 0 0	0 0 0	0 0 0	0 0 0	0 0 0	0 0 0	0 0 0	0 0 0	0 0 0	0 0 0	1 0 1	0 0 0	1 0 1	1 0 1	0 0 0	0 0 0	0 0 0	0 0 0	3 0 3
6	300050	Entziehung elektrischer Energie gemäß § 248c StGB	männl: weibl: insg:	6 3 9	0 0 0	0 0 0	0 0 0	0 0 0	0 0 0	0 0 0	0 0 0	0 0 0	0 0 0	0 0 0	0 0 0	0 0 0	0 0 0	0 0 0	0 0 0	4 1 4	1 0 2	0 0 0	1 0 2	6 3 9
6	300081	Diebstahl in/aus Wochenend- und Gartenhaus	männl: weibl: insg:	2 0 2	0 0 0	0 0 0	0 0 0	0 0 0	0 0 0	0 0 0	0 0 0	0 0 0	0 0 0	0 0 0	0 0 0	0 0 0	0 0 0	0 0 0	0 0 0	1 0 1	0 0 0	1 0 1	0 0 0	2 0 2
4	300100	Einfacher Diebstahl von Kraftwagen einschl. unbefugter Ingebrauchnahme	männl: weibl: insg:	10 1 11	0 0 0	0 0 0	0 0 0	0 0 0	0 0 0	0 0 0	0 0 0	2 0 2	2 0 2	1 0 1	3 0 3	2 0 2	2 0 2	4 0 4	1 0 1	1 0 2	0 0 0	1 0 1	0 0 0	7 1 8

Schlüssel der Tat	Straftat	Sexus	TV insge- samt	Kinder						Jugendliche			Heran- w. 18 < 21	Erwachsene ab 21 Jahre										
									< 14			14 < 18		< 21			21 < 25						>= 21	
				< 6	6 < 8	8 < 10	10 < 12	12 < 14		14 < 16	16 < 18				21 < 23	23 < 25		25 < 30	30 < 40	40 < 50	50 < 60	>= 60		
				1	2	3	4	5	6	7	8	9		10	11	12	13	14	15	16	17	18	19	20
6	300110	Einfacher Diebstahl von Kraftwagen	männl: weibl: insg:	4 0 4	0 0 0	0 0 0	0 0 0	0 0 0	0 0 0	0 0 0	0 0 0	0 0 0	0 0 0	0 0 0	1 0 1	2 0 2	3 0 3	0 0 0	0 0 0	0 0 0	1 0 1	0 0 0	0 0 0	4 0 4
6	300140	Unbefugter Gebrauch von Kraftwagen	männl: weibl: insg:	6 1 7	0 0 0	0 0 0	0 0 0	0 0 0	0 0 0	0 0 0	2 0 2	2 0 2	1 0 1	3 0 3	1 0 1	0 0 0	1 0 1	1 0 1	1 0 1	0 0 0	0 0 0	0 0 0	0 0 0	3 1 4
4	300200	Einfacher Diebstahl von Mopeds und Krafträdern einschl. unbefugter Ingebrauchnahme	männl: weibl: insg:	3 0 3	0 0 0	0 0 0	0 0 0	0 0 0	0 0 0	0 0 0	0 0 0	0 0 0	0 0 0	0 0 0	0 0 0	0 0 0	0 0 0	0 0 0	2 0 2	0 0 0	0 0 0	0 0 0	1 0 1	3 0 3
6	300210	Einfacher Diebstahl von Mopeds und Krafträdern	männl: weibl: insg:	3 0 3	0 0 0	0 0 0	0 0 0	0 0 0	0 0 0	0 0 0	0 0 0	0 0 0	0 0 0	0 0 0	0 0 0	0 0 0	0 0 0	0 0 0	2 0 2	0 0 0	0 0 0	0 0 0	1 0 1	3 0 3
4	300300	Einfacher Diebstahl von Fahrrädern einschl. unbefugter Ingebrauchnahme	männl: weibl: insg:	5 1 6	0 0 0	0 0 0	0 0 0	0 0 0	0 0 0	0 0 0	0 0 0	0 0 0	1 0 1	1 0 1	0 0 0	1 0 1	1 0 1	1 0 1	2 0 2	0 0 0	0 0 0	0 0 0	0 0 0	4 1 5
6	300310	Einfacher Diebstahl von Fahrrädern	männl: weibl: insg:	4 1 5	0 0 0	0 0 0	0 0 0	0 0 0	0 0 0	0 0 0	0 0 0	0 0 0	1 0 1	1 0 1	0 0 0	1 0 1	1 0 1	1 0 1	1 0 1	0 0 0	0 0 0	0 0 0	0 0 0	3 1 4
6	300340	Unbefugter Gebrauch von Fahrrädern	männl: weibl: insg:	1 0 1	0 0 0	0 0 0	0 0 0	0 0 0	0 0 0	0 0 0	0 0 0	0 0 0	0 0 0	0 0 0	0 0 0	0 0 0	0 0 0	0 0 0	1 0 1	0 0 0	0 0 0	0 0 0	0 0 0	1 0 1
6	300500	Einfacher Diebstahl von unbaren Zahlungsmitteln	männl: weibl: insg:	2 0 2	0 0 0	0 0 0	0 0 0	0 0 0	0 0 0	0 0 0	0 0 0	0 0 0	0 0 0	0 0 0	0 0 0	1 0 1	1 0 1	0 0 0	1 0 1	0 0 0	0 0 0	0 0 0	0 0 0	2 0 2
4	310*00	Diebstahl ohne erschwerende Umstände in/aus Dienst-, Büro-, Fabrikations-, Werkstatt- und Lagerräumen	männl: weibl: insg:	3 0 3	0 0 0	0 0 0	0 0 0	0 0 0	0 0 0	0 0 0	0 0 0	0 0 0	2 0 2	2 0 2	0 0 0	0 0 0	0 0 0	0 0 0	0 0 0	1 0 1	0 0 0	0 0 0	0 0 0	1 0 1
6	310000	Einfacher Diebstahl in/aus Dienst-, Büro-, Fabrikations-, Werkstatt- und Lagerräumen von sonstigem Gut	männl: weibl: insg:	3 0 3	0 0 0	0 0 0	0 0 0	0 0 0	0 0 0	0 0 0	0 0 0	0 0 0	2 0 2	2 0 2	0 0 0	0 0 0	0 0 0	0 0 0	0 0 0	0 0 0	1 0 1	0 0 0	0 0 0	0 0 0
4	325*00	Diebstahl ohne erschwerende Umstände in/aus Kiosken, Warenhäusern, Verkaufsräumen, Selbstbedienungsläden, Schaufenstern, Schaukästen und Vitrinen	männl: weibl: insg:	111 58 169	0 0 0	1 0 1	1 0 1	3 2 5	6 1 7	11 3 14	7 3 10	4 4 8	11 7 18	11 5 16	33 15 48	6 0 6	4 1 5	10 1 11	12 9 21	25 7 32	11 4 15	12 10 22	8 12 20	78 43 121
6	325000	Einfacher Diebstahl in/aus Warenhäusern, Verkaufsräumen, Selbstbedienungsläden (ohne Ladendiebstahl)	männl: weibl: insg:	3 0 3	0 0 0	0 0 0	0 0 0	0 0 0	0 0 0	0 0 0	1 0 1	0 0 0	1 0 1	0 0 0	1 0 1	0 0 0	0 0 0	0 0 0	1 0 1	1 0 1	0 0 0	0 0 0	0 0 0	2 0 2
4	326*00	Ladendiebstahl ohne erschwerende Umstände	männl: weibl: insg:	110 58 168	0 0 0	1 0 1	1 0 1	3 2 5	6 1 7	11 3 14	6 3 9	4 4 8	10 7 17	11 5 16	32 15 47	6 0 6	4 1 5	10 1 11	12 9 21	25 7 32	11 4 15	12 10 22	8 12 20	78 43 121
6	326000	Einfacher Ladendiebstahl von sonstigem Gut	männl: weibl: insg:	110 58 168	0 0 0	1 0 1	1 0 1	3 2 5	6 1 7	11 3 14	6 3 9	4 4 8	10 7 17	11 5 16	32 15 47	6 0 6	4 1 5	10 1 11	12 9 21	25 7 32	11 4 15	12 10 22	8 12 20	78 43 121
4	335*00	Diebstahl ohne erschwerende Umstände in/aus Wohnungen	männl: weibl: insg:	15 8 23	0 0 0	0 0 0	0 0 0	0 0 0	0 0 0	0 0 0	0 0 0	1 0 1	1 0 1	1 1 2	2 1 3	0 0 0	1 0 1	1 0 1	1 2 3	4 1 5	5 1 6	2 1 3	0 1 2	13 7 20
6	335000	Einfacher Diebstahl in/aus Wohnungen von sonstigem Gut	männl: weibl: insg:	15 8 23	0 0 0	0 0 0	0 0 0	0 0 0	0 0 0	0 0 0	0 0 0	1 0 1	1 0 1	1 1 2	2 1 3	0 0 0	1 0 1	1 0 1	1 2 3	4 1 5	5 1 6	2 1 3	0 1 2	13 7 20

Schlüssel der Tat	Straftat	Sexus	TV insge- samt	Kinder						Jugendliche			Heran- w. 18 < 21	Erwachsene ab 21 Jahre												
									< 14			14 < 18					< 21			21 < 25						>= 21
				< 6	6 < 8	8 < 10	10 < 12	12 < 14		14 < 16	16 < 18			18 < 21		21 < 23	23 < 25		25 < 30	30 < 40	40 < 50	50 < 60	>= 60			
				5	6	7	8	9	10	11	12	13		14	15	16	17	18	19	20	21	22	23	24		
4	340*00	Diebstahl ohne erschwerende Umstände in/aus Boden-/Kellerräumen, Waschküchen	männl: weibl: insg:	4 3 7	0 0 0	0 0 0	0 0 0	0 0 0	0 0 0	0 0 0	0 0 0	0 0 0	0 0 0	0 1 1	1 0 1	1 1 2	3 1 4	0 0 0	0 0 0	0 1 1	0 0 0	0 0 0	4 3 7			
6	340000	Einfacher Diebstahl in/aus Boden-, Kellerräumen und Waschküchen von sonstigem Gut	männl: weibl: insg:	3 2 5	0 0 0	0 0 0	0 0 0	0 0 0	0 0 0	0 0 0	0 0 0	0 0 0	0 0 0	0 0 1	1 0 1	1 0 1	2 1 3	0 0 0	0 0 0	0 1 1	0 0 0	0 1 1	3 2 5			
6	340300	Einfacher Diebstahl in/aus Boden-, Kellerräumen und Waschküchen von Fahrrädern	männl: weibl: insg:	1 1 2	0 0 0	0 0 0	0 0 0	0 0 0	0 0 0	0 0 0	0 0 0	0 0 0	0 0 0	0 1 1	0 0 1	0 1 1	0 1 1	1 0 1	0 0 0	0 0 0	0 0 0	0 0 0	1 1 2			
4	350*00	Diebstahl ohne erschwerende Umstände an/aus Kraftfahrzeugen	männl: weibl: insg:	5 0 5	0 0 0	0 0 0	0 0 0	0 0 0	0 0 0	0 0 0	0 0 0	0 0 0	0 0 1	1 0 1	1 0 1	0 0 1	1 0 1	0 0 0	2 0 2	1 0 1	0 0 0	0 0 0	4 0 4			
6	350000	Einfacher Diebstahl an/aus Kraftfahrzeugen von sonstigem Gut	männl: weibl: insg:	5 0 5	0 0 0	0 0 0	0 0 0	0 0 0	0 0 0	0 0 0	0 0 0	0 0 0	1 0 1	1 0 1	0 0 1	1 0 1	1 0 1	0 0 0	2 0 2	1 0 1	0 0 0	0 0 0	4 0 4			
4	4***00	Diebstahl unter erschwerenden Umständen §§ 243-244a StGB	männl: weibl: insg:	69 10 79	0 0 0	0 0 0	0 0 0	0 0 0	0 0 0	0 0 0	0 0 0	0 0 0	7 0 7	7 0 7	2 0 2	3 0 3	5 0 5	14 4 18	23 5 28	9 0 9	8 0 8	3 1 4	62 10 72			
4	4**100	Diebstahl unter erschwerenden Umständen von Kraftwagen	männl: weibl: insg:	7 8 8	0 0 0	0 0 0	0 0 0	0 0 0	0 0 0	0 0 0	0 0 0	0 0 0	0 0 0	0 0 0	2 0 2	2 0 2	3 1 4	2 0 2	0 0 0	0 0 0	0 0 0	0 0 0	7 1 8			
4	4**200	Diebstahl unter erschwerenden Umständen von Mopeds und Krafträdern	männl: weibl: insg:	3 0 3	0 0 0	0 0 0	0 0 0	0 0 0	0 0 0	0 0 0	0 0 0	0 0 0	0 0 0	0 0 1	0 0 0	1 0 1	1 0 1	2 0 2	0 0 0	0 0 0	0 0 0	0 0 0	3 0 3			
4	4**300	Diebstahl unter erschwerenden Umständen von Fahrrädern	männl: weibl: insg:	6 0 6	0 0 0	0 0 0	0 0 0	0 0 0	0 0 0	0 0 0	0 0 0	0 0 0	1 0 1	1 0 1	0 0 0	0 0 0	0 0 1	3 0 3	0 0 0	0 0 0	0 0 0	1 0 1	5 0 5			
4	4**500	Diebstahl unter erschwerenden Umständen von unbaren Zahlungsmitteln	männl: weibl: insg:	1 0 1	0 0 0	0 0 0	0 0 0	0 0 0	0 0 0	0 0 0	0 0 0	0 0 0	0 0 0	0 0 0	0 0 0	0 0 0	0 0 0	0 0 1	1 0 1	0 0 0	0 0 0	0 0 0	1 0 1			
4	400000	Sonstiger schwerer Diebstahl §§ 243 - 244a StGB	männl: weibl: insg:	30 2 32	0 0 0	0 0 0	0 0 0	0 0 0	0 0 0	0 0 0	0 0 0	0 0 0	5 0 5	5 0 5	0 0 1	1 0 1	1 0 1	5 0 5	11 1 12	4 0 4	4 0 4	0 1 1	25 2 27			
6	400010	Besonders schwerer Fall des Diebstahls	männl: weibl: insg:	23 2 25	0 0 0	0 0 0	0 0 0	0 0 0	0 0 0	0 0 0	0 0 0	0 0 0	4 0 4	4 0 4	0 0 1	1 0 1	1 0 1	3 0 3	9 1 10	2 0 2	4 0 4	0 1 1	19 2 21			
6	400020	Sonstiger schwerer Diebstahl gemäß §§ 244 Abs. 1 Nr. 1 und 2, 244a StGB	männl: weibl: insg:	4 0 4	0 0 0	0 0 0	0 0 0	0 0 0	0 0 0	0 0 0	0 0 0	0 0 0	0 0 0	0 0 0	0 0 0	0 0 0	0 0 0	1 0 1	1 0 1	2 0 2	0 0 0	0 0 0	4 0 4			
64	400081	Schwerer Diebstahl in/aus Wochenend- und Gartenhaus	männl: weibl: insg:	3 0 3	0 0 0	0 0 0	0 0 0	0 0 0	0 0 0	0 0 0	0 0 0	0 0 0	1 0 1	1 0 1	0 0 0	0 0 0	0 0 1	1 0 1	0 0 0	0 0 0	0 0 0	0 0 0	2 0 2			
4	400100	Schwerer Diebstahl von Kraftwagen	männl: weibl: insg:	5 1 6	0 0 0	0 0 0	0 0 0	0 0 0	0 0 0	0 0 0	0 0 0	0 0 0	0 0 0	0 0 0	2 0 2	2 0 2	1 1 2	2 0 2	0 0 0	0 0 0	0 0 0	0 0 0	5 1 6			
6	400110	Besonders schwerer Fall des Diebstahls von Kraftwagen	männl: weibl: insg:	2 0 2	0 0 0	0 0 0	0 0 0	0 0 0	0 0 0	0 0 0	0 0 0	0 0 0	0 0 0	0 0 0	1 0 1	1 0 1	0 0 0	1 0 1	0 0 0	0 0 0	0 0 0	0 0 0	2 0 2			

Schlüssel der Tat	Straftat	Sexus	TV insge- samt	Kinder						Jugendliche			Heran- w. 18 < 21	Erwachsene ab 21 Jahre											
									< 14			14 < 18		< 21				21 < 25						>= 21	
				< 6	6 < 8	8 < 10	10 < 12	12 < 14		14 < 16	16 < 18				21 < 23	23 < 25		25 < 30	30 < 40	40 < 50	50 < 60	>= 60			
				5	6	7	8	9	10	11	12	13		14	15	16	17	18	19	20	21	22	23	24	
6	400120	Schwerer Diebstahl von Kraftwagen gemäß §§ 244 Abs. 1 Nr. 1 und 2, 244a StGB	männl: weibl: insg:	3 1 4	0 0 0	0 0 0	0 0 0	0 0 0	0 0 0	0 0 0	0 0 0	0 0 0	0 0 0	0 0 0	0 0 0	1 0 1	1 0 1	1 0 2	1 0 1	0 0 0	0 0 0	0 0 0	0 0 0	3 1 4	
4	400200	Schwerer Diebstahl von Mopeds und Krafträdern	männl: weibl: insg:	1 0 1	0 0 0	0 0 0	0 0 0	0 0 0	0 0 0	0 0 0	0 0 0	0 0 0	0 0 0	0 0 0	0 0 0	1 0 1	0 0 0	1 0 1	0 0 0	0 0 0	0 0 0	0 0 0	0 0 0	1 0 1	
6	400210	Besonders schwerer Fall des Diebstahls von Mopeds und Krafträdern	männl: weibl: insg:	1 0 1	0 0 0	0 0 0	0 0 0	0 0 0	0 0 0	0 0 0	0 0 0	0 0 0	0 0 0	0 0 0	0 0 0	1 0 1	0 0 0	1 0 0	0 0 0	0 0 0	0 0 0	0 0 0	0 0 0	1 0 1	
4	400300	Schwerer Diebstahl von Fahrrädern	männl: weibl: insg:	6 0 6	0 0 0	0 0 0	0 0 0	0 0 0	0 0 0	0 0 0	0 0 0	0 0 0	0 0 0	1 0 1	1 0 1	0 0 0	0 0 0	0 0 0	1 0 1	3 0 3	0 0 0	0 0 0	0 0 0	1 0 1	5 0 5
6	400310	Besonders schwerer Fall des Diebstahls von Fahrrädern	männl: weibl: insg:	6 0 6	0 0 0	0 0 0	0 0 0	0 0 0	0 0 0	0 0 0	0 0 0	0 0 0	0 0 0	1 0 1	1 0 1	0 0 0	0 0 0	0 0 0	1 0 1	3 0 3	0 0 0	0 0 0	0 0 0	1 0 1	5 0 5
4	405*00	Diebstahl unter erschwerenden Umständen in/aus Banken, Sparkassen, Postfilialen und -agenturen und dgl.	männl: weibl: insg:	1 0 1	0 0 0	0 0 0	0 0 0	0 0 0	0 0 0	0 0 0	0 0 0	0 0 0	0 0 0	0 0 0	0 0 0	0 0 0	0 0 0	0 0 0	0 0 0	1 0 1	0 0 0	0 0 0	0 0 0	0 0 0	1 0 1
4	405000	Schwerer Diebstahl in/aus Banken, Sparkassen, Postfilialen und -agenturen	männl: weibl: insg:	1 0 1	0 0 0	0 0 0	0 0 0	0 0 0	0 0 0	0 0 0	0 0 0	0 0 0	0 0 0	0 0 0	0 0 0	0 0 0	0 0 0	0 0 0	0 0 0	1 0 1	0 0 0	0 0 0	0 0 0	0 0 0	1 0 1
6	405010	Besonders schwerer Fall des Diebstahls in/aus Banken, Sparkassen, Postfilialen und -agenturen und dgl.	männl: weibl: insg:	1 0 1	0 0 0	0 0 0	0 0 0	0 0 0	0 0 0	0 0 0	0 0 0	0 0 0	0 0 0	0 0 0	0 0 0	0 0 0	0 0 0	0 0 0	0 0 0	1 0 1	0 0 0	0 0 0	0 0 0	0 0 0	1 0 1
4	410*00	Diebstahl unter erschwerenden Umständen in/aus Dienst-, Büro-, Fabrikations-, Werkstatt- und Lagerräumen	männl: weibl: insg:	5 0 5	0 0 0	0 0 0	0 0 0	0 0 0	0 0 0	0 0 0	0 0 0	0 0 0	0 0 0	0 0 0	0 0 0	0 0 0	0 0 0	0 0 0	2 0 2	0 0 0	2 0 2	1 0 1	0 0 0	5 0 5	
4	410000	Schwerer Diebstahl in/aus Dienst-, Büro-, Fabrikations-, Werkstatt- und Lagerräumen	männl: weibl: insg:	3 0 3	0 0 0	0 0 0	0 0 0	0 0 0	0 0 0	0 0 0	0 0 0	0 0 0	0 0 0	0 0 0	0 0 0	0 0 0	0 0 0	0 0 0	0 0 0	2 0 2	1 0 1	0 0 0	0 0 0	3 0 3	
6	410010	Besonders schwerer Fall des Diebstahls in/aus Dienst-, Büro-, Fabrikations-, Werkstatt- und Lagerräumen von sonstigem Gut	männl: weibl: insg:	3 0 3	0 0 0	0 0 0	0 0 0	0 0 0	0 0 0	0 0 0	0 0 0	0 0 0	0 0 0	0 0 0	0 0 0	0 0 0	0 0 0	0 0 0	0 0 0	2 0 2	1 0 1	0 0 0	0 0 0	3 0 3	
4	410100	Bes. schw. Fall des Diebstahls in/aus Dienst-, Büro-, Fabrikations-, Werkstatt- und Lagerräumen von Kraftwagen	männl: weibl: insg:	2 0 2	0 0 0	0 0 0	0 0 0	0 0 0	0 0 0	0 0 0	0 0 0	0 0 0	0 0 0	0 0 0	0 0 0	0 0 0	0 0 0	0 0 0	2 0 2	0 0 0	0 0 0	0 0 0	0 0 0	2 0 2	
6	410110	Besonders schwerer Fall des Diebstahls in/aus Dienst-, Büro-, Fabrikations-, Werkstatt- und Lagerräumen von Kraftwagen	männl: weibl: insg:	2 0 2	0 0 0	0 0 0	0 0 0	0 0 0	0 0 0	0 0 0	0 0 0	0 0 0	0 0 0	0 0 0	0 0 0	0 0 0	0 0 0	0 0 0	2 0 2	0 0 0	0 0 0	0 0 0	0 0 0	2 0 2	
4	410200	Bes. schw. Fall des Diebstahls in/aus Dienst-/Büro-/Fabrikat./Werkst./Lagerräumen von Mopeds und Krafträdern	männl: weibl: insg:	2 0 2	0 0 0	0 0 0	0 0 0	0 0 0	0 0 0	0 0 0	0 0 0	0 0 0	0 0 0	0 0 0	0 0 0	0 0 0	0 0 0	0 0 0	2 0 2	0 0 0	0 0 0	0 0 0	0 0 0	2 0 2	
6	410210	Besonders schwerer Fall des Diebstahls in/aus Dienst-, Büro-, Fabrikations-, Werkstatt- und Lagerräumen von Mopeds und Krafträdern	männl: weibl: insg:	2 0 2	0 0 0	0 0 0	0 0 0	0 0 0	0 0 0	0 0 0	0 0 0	0 0 0	0 0 0	0 0 0	0 0 0	0 0 0	0 0 0	0 0 0	2 0 2	0 0 0	0 0 0	0 0 0	0 0 0	2 0 2	
4	415*00	Diebstahl unter erschwerenden Umständen in/aus Gaststätten, Kantinen, Hotels und Pensionen	männl: weibl: insg:	1 1 2	0 0 0	0 0 0	0 0 0	0 0 0	0 0 0	0 0 0	0 0 0	0 0 0	0 0 0	0 0 0	0 0 0	0 0 0	0 0 0	0 0 0	0 0 0	1 0 2	0 0 0	0 0 0	0 0 0	1 0 2	

Schlüssel der Tat	Straftat	Sexus	TV insge- samt	Kinder						Jugendliche			Heran- w. 18 < 21	< 21	Erwachsene ab 21 Jahre									
									< 14			14 < 18						21 < 25						>= 21
				< 6	6 < 8	8 < 10	10 < 12	12 < 14		14 < 16	16 < 18				21 < 23	23 < 25		25 < 30	30 < 40	40 < 50	50 < 60	>= 60		
				5	6	7	8	9	10	11	12	13			14	15	16	17	18	19	20	21	22	23
4	415000	Bes. schw. Fall des Diebstahls in/aus Gaststätten, Kantinen, Hotels und Pensionen	männl: weibl: insg:	1 1 2	0 0 0	0 0 0	0 0 0	0 0 0	0 0 0	0 0 0	0 0 0	0 0 0	0 0 0	0 0 0	0 0 0	0 0 0	0 0 0	0 0 0	1 0 2	0 0 0	0 0 0	0 0 0	1 1 2	
6	415010	Besonders schwerer Fall des Diebstahls in/aus Gaststätten, Kantinen, Hotels und Pensionen von sonstigem Gut	männl: weibl: insg:	1 1 2	0 0 0	0 0 0	0 0 0	0 0 0	0 0 0	0 0 0	0 0 0	0 0 0	0 0 0	0 0 0	0 0 0	0 0 0	0 0 0	0 0 0	1 1 2	0 0 0	0 0 0	0 0 0	1 1 2	
4	425*00	Schwerer Diebstahl in/aus Kiosken, Warenhäusern, Verkaufsräumen, Selbstbedienungsläden, Schaukästen, Schaukasten und Vitrinen	männl: weibl: insg:	3 1 4	0 0 0	0 0 0	0 0 0	0 0 0	0 0 0	0 0 0	0 0 0	0 0 0	0 0 0	0 0 0	0 0 0	0 0 0	0 0 0	0 0 0	1 0 1	1 0 2	0 0 0	1 0 1	0 0 4	
4	425000	Besonders schwerer Fall des Diebstahls in/aus Kiosken, Warenhäusern, Verkaufsräumen, Selbstbedienungsläden	männl: weibl: insg:	2 0 2	0 0 0	0 0 0	0 0 0	0 0 0	0 0 0	0 0 0	0 0 0	0 0 0	0 0 0	0 0 0	0 0 0	0 0 0	0 0 0	0 0 0	0 0 0	1 0 1	0 0 0	1 0 1	0 0 0	
6	425010	Besonders schwerer Fall des Diebstahls in/aus Kiosken, Warenhäusern, Verkaufsräumen, SB-Läden, Schaukästen und Vitrinen (sonstiges Gut)	männl: weibl: insg:	2 0 2	0 0 0	0 0 0	0 0 0	0 0 0	0 0 0	0 0 0	0 0 0	0 0 0	0 0 0	0 0 0	0 0 0	0 0 0	0 0 0	0 0 0	0 0 0	1 0 1	0 0 0	1 0 1	0 0 0	
4	426*00	Besonders schwerer Fall des Ladendiebstahls	männl: weibl: insg:	1 1 2	0 0 0	0 0 0	0 0 0	0 0 0	0 0 0	0 0 0	0 0 0	0 0 0	0 0 0	0 0 0	0 0 0	0 0 0	0 0 0	0 0 0	1 0 1	0 1 1	0 0 0	0 0 0	0 0 0	
4	426000	Besonders schwerer Fall des Ladendiebstahls	männl: weibl: insg:	1 1 2	0 0 0	0 0 0	0 0 0	0 0 0	0 0 0	0 0 0	0 0 0	0 0 0	0 0 0	0 0 0	0 0 0	0 0 0	0 0 0	0 0 0	1 0 1	0 1 0	0 0 0	0 0 0	0 0 2	
6	426020	Schwerer Ladendiebstahl gemäß §§ 244 Abs. 1 Nr. 1 und 2, 244a StGB	männl: weibl: insg:	1 1 2	0 0 0	0 0 0	0 0 0	0 0 0	0 0 0	0 0 0	0 0 0	0 0 0	0 0 0	0 0 0	0 0 0	0 0 0	0 0 0	0 0 0	1 0 1	0 1 0	0 0 0	0 0 0	0 0 2	
4	435*00	Wohnungseinbruchdiebstahl gem. § 244 Abs. 1 Nr. 3, § 244a StGB	männl: weibl: insg:	14 4 18	0 0 0	0 0 0	0 0 0	0 0 0	0 0 0	0 0 0	0 0 0	0 0 0	0 0 0	0 0 0	1 0 1	1 0 1	2 0 2	2 2 4	5 2 7	2 0 2	2 0 2	1 0 1	14 4 18	
6	435000	Wohnungseinbruchdiebstahl (ohne TWE) von sonstigem Gut gemäß § 244 Abs. 1 Nr. 3 StGB	männl: weibl: insg:	11 4 15	0 0 0	0 0 0	0 0 0	0 0 0	0 0 0	0 0 0	0 0 0	0 0 0	0 0 0	0 0 0	0 0 0	1 0 1	1 0 1	1 2 3	4 2 6	2 0 2	2 0 2	1 0 1	11 4 15	
6	435500	Wohnungseinbruchdiebstahl (ohne TWE) von unbaren Zahlungsmitteln gemäß § 244 Abs. 1 Nr. 3 StGB	männl: weibl: insg:	1 0 1	0 0 0	0 0 0	0 0 0	0 0 0	0 0 0	0 0 0	0 0 0	0 0 0	0 0 0	0 0 0	0 0 0	0 0 0	0 0 0	0 0 0	0 0 0	1 0 1	0 0 0	0 0 0	0 0 0	
4	436*00	Tageswohnungseinbruchdiebstahl gem. § 244 Abs. 1 Nr. 3, § 244a StGB	männl: weibl: insg:	4 0 4	0 0 0	0 0 0	0 0 0	0 0 0	0 0 0	0 0 0	0 0 0	0 0 0	0 0 0	0 0 0	1 0 1	0 0 0	1 0 1	1 0 1	2 0 2	0 0 0	0 0 0	0 0 0	4 0 4	
6	436000	Tageswohnungseinbruch von sonstigem Gut	männl: weibl: insg:	4 0 4	0 0 0	0 0 0	0 0 0	0 0 0	0 0 0	0 0 0	0 0 0	0 0 0	0 0 0	0 0 0	1 0 1	0 0 0	1 0 1	1 0 1	2 0 2	0 0 0	0 0 0	0 0 0	4 0 4	
4	440*00	Besonders schwerer Fall des Diebstahls in/aus Boden-, Kellerräumen, Waschküchen	männl: weibl: insg:	4 0 4	0 0 0	0 0 0	0 0 0	0 0 0	0 0 0	0 0 0	0 0 0	0 0 0	0 0 0	0 0 0	0 0 0	0 0 0	0 0 0	0 0 0	2 0 2	1 0 1	0 0 0	0 0 0	1 0 1	
4	440000	Besonders schwerer Fall des Diebstahls in/aus Boden-, Kellerräumen, Waschküchen	männl: weibl: insg:	3 0 3	0 0 0	0 0 0	0 0 0	0 0 0	0 0 0	0 0 0	0 0 0	0 0 0	0 0 0	0 0 0	0 0 0	0 0 0	0 0 0	0 0 0	1 0 1	1 0 1	0 0 0	0 0 0	1 0 1	
6	440010	Besonders schwerer Fall des Diebstahls in/aus Boden-, Kellerräumen, Waschküchen von sonstigem Gut	männl: weibl: insg:	3 0 3	0 0 0	0 0 0	0 0 0	0 0 0	0 0 0	0 0 0	0 0 0	0 0 0	0 0 0	0 0 0	0 0 0	0 0 0	0 0 0	0 0 0	1 0 1	1 0 1	0 0 0	0 0 0	1 0 1	

Schlüssel der Tat	Straftat	Sexus	TV insge- samt	Kinder						Jugendliche			Heran- w. 18 < 21	Erwachsene ab 21 Jahre										
									< 14			14 < 18		< 21			21 < 25						>= 21	
				< 6	6 < 8	8 < 10	10 < 12	12 < 14		14 < 16	16 < 18				21 < 23	23 < 25		25 < 30	30 < 40	40 < 50	50 < 60	>= 60		
				1	2	3	4	5	6	7	8	9		10	11	12	13	14	15	16	17	18	19	20
4	440300	Bes. schw. Fall des Diebstahls in/aus Boden-, Kellerräumen, Waschküchen von Fahrrädern	männl: weibl: insg:	1 0 1	0 0 0	0 0 0	0 0 0	0 0 0	0 0 0	0 0 0	0 0 0	0 0 0	0 0 0	0 0 0	0 0 0	0 0 0	0 0 0	1 0 1	0 0 0	0 0 0	0 0 0	0 0 0	0 0 0	1 0 1
6	440310	Besonders schwerer Fall des Diebstahls in/aus Boden-, Kellerräumen, Waschküchen von Fahrrädern	männl: weibl: insg:	1 0 1	0 0 0	0 0 0	0 0 0	0 0 0	0 0 0	0 0 0	0 0 0	0 0 0	0 0 0	0 0 0	0 0 0	0 0 0	0 0 0	1 0 1	0 0 0	0 0 0	0 0 0	0 0 0	0 0 0	1 0 1
4	450*00	Besonders schwerer Fall des Diebstahls an/aus Kraftfahrzeugen	männl: weibl: insg:	7 1 8	0 0 0	0 0 0	0 0 0	0 0 0	0 0 0	0 0 0	0 0 0	0 0 0	1 0 1	1 0 1	0 0 0	1 0 1	1 0 1	2 1 3	1 0 1	2 0 2	0 0 0	0 0 0	0 0 0	6 1 7
4	450000	Besonders schwerer Fall des Diebstahls an/aus Kraftfahrzeugen von sonstigem Gut	männl: weibl: insg:	7 1 8	0 0 0	0 0 0	0 0 0	0 0 0	0 0 0	0 0 0	0 0 0	0 0 0	1 0 1	1 0 1	0 0 0	1 0 1	1 0 1	2 1 3	1 0 1	2 0 2	0 0 0	0 0 0	0 0 0	6 1 7
6	450010	Besonders schwerer Fall des Diebstahls an/aus Kraftfahrzeugen von sonstigem Gut	männl: weibl: insg:	7 1 8	0 0 0	0 0 0	0 0 0	0 0 0	0 0 0	0 0 0	0 0 0	0 0 0	1 0 1	1 0 1	0 0 0	1 0 1	1 0 1	2 1 3	1 0 1	2 0 2	0 0 0	0 0 0	0 0 0	6 1 7
4	****00	Diebstahl insgesamt	männl: weibl: insg:	291 104 395	0 0 0	1 0 1	2 0 2	3 1 5	7 2 8	13 3 16	9 3 12	11 4 15	20 7 27	31 9 40	64 19 83	11 2 13	14 2 16	25 4 29	43 17 60	76 20 96	30 8 38	34 19 53	19 17 36	227 85 312
4	***100	Diebstahl insgesamt von Kraftwagen einschl. unbefugter Ingebrauchnahme	männl: weibl: insg:	16 2 18	0 0 0	0 0 0	0 0 0	0 0 0	0 0 0	0 0 0	0 0 0	2 0 2	2 0 2	1 0 1	3 0 3	2 0 2	3 0 3	5 1 5	4 1 4	3 1 3	0 0 0	1 0 1	0 0 0	13 2 15
4	***200	Diebstahl insgesamt von Mopeds und Krafträdern einschl. unbefugter Ingebrauchnahme	männl: weibl: insg:	6 0 6	0 0 0	0 0 0	0 0 0	0 0 0	0 0 0	0 0 0	0 0 0	0 0 0	0 0 0	0 0 0	0 0 0	1 0 1	0 0 0	1 0 1	2 0 2	2 0 2	0 0 0	0 0 0	1 0 1	6 0 6
4	***300	Diebstahl insgesamt von Fahrrädern einschl. unbefugter Ingebrauchnahme	männl: weibl: insg:	12 2 14	0 0 0	0 0 0	0 0 0	0 0 0	0 0 0	0 0 0	0 0 0	0 0 0	2 0 2	2 0 2	0 1 1	1 0 1	1 1 2	3 1 4	5 0 5	0 0 0	0 0 0	0 0 0	1 0 1	10 2 12
4	***500	Diebstahl insgesamt von unbaren Zahlungsmitteln	männl: weibl: insg:	3 0 3	0 0 0	0 0 0	0 0 0	0 0 0	0 0 0	0 0 0	0 0 0	0 0 0	0 0 0	0 0 0	0 0 0	0 0 0	1 0 1	1 0 1	0 0 0	2 0 2	0 0 0	0 0 0	0 0 0	3 0 3
4	*00081	Diebstahl insgesamt in/aus Wochenend- und Gartenhaus	männl: weibl: insg:	5 0 5	0 0 0	0 0 0	0 0 0	0 0 0	0 0 0	0 0 0	0 0 0	0 0 0	0 0 0	1 0 1	1 0 1	0 0 0	0 0 0	0 0 0	1 0 1	2 0 2	0 0 0	1 0 1	0 0 0	4 0 4
4	*05*00	Diebstahl insgesamt in/aus Banken, Sparkassen, Postfilialen und -agenturen und dgl.	männl: weibl: insg:	1 0 1	0 0 0	0 0 0	0 0 0	0 0 0	0 0 0	0 0 0	0 0 0	0 0 0	0 0 0	0 0 0	0 0 0	0 0 0	0 0 0	0 0 0	0 0 0	1 0 1	0 0 0	0 0 0	0 0 0	1 0 1
4	*10*00	Diebstahl insgesamt in/aus Dienst-, Büro-, Fabrikations-, Werkstatt- und Lagerräumen	männl: weibl: insg:	8 0 8	0 0 0	0 0 0	0 0 0	0 0 0	0 0 0	0 0 0	0 0 0	0 0 0	0 0 0	2 0 2	2 0 2	0 0 0	0 0 0	0 0 0	2 0 2	0 0 0	3 0 3	1 0 1	0 0 0	6 0 6
4	*15*00	Diebstahl insgesamt in/aus Gaststätten, Kantinen, Hotels und Pensionen	männl: weibl: insg:	1 1 2	0 0 0	0 0 0	0 0 0	0 0 0	0 0 0	0 0 0	0 0 0	0 0 0	0 0 0	0 0 0	0 0 0	0 0 0	0 0 0	0 0 0	0 0 0	1 1 2	0 0 0	0 0 0	0 0 0	1 1 2
4	*25*00	Diebstahl gesamt in/aus Kiosken, Warenhäusern, Verkaufsräumen, Selbstbedienungsläden, Schaufenstern, Schaukästen und Vitrinen	männl: weibl: insg:	114 59 173	0 0 0	1 0 1	1 0 1	3 2 5	6 1 7	11 3 14	7 3 10	4 3 8	11 7 18	11 5 16	33 15 48	6 0 6	4 1 5	10 1 11	13 9 22	26 8 34	11 4 15	13 10 23	8 12 20	81 44 125
4	*26*00	Diebstahl insgesamt Ladendiebstahl	männl: weibl: insg:	111 59 170	0 0 0	1 0 1	1 0 1	3 2 5	6 1 7	11 3 14	6 3 9	4 3 8	10 7 17	11 5 16	32 15 47	6 0 6	4 1 5	10 1 11	13 9 22	25 8 33	11 4 15	12 10 22	8 12 20	79 44 123

Schlüssel der Tat	Straftat	Sexus	TV insge- samt	Kinder						Jugendliche			Heran- w. 18 < 21	Erwachsene ab 21 Jahre										
									< 14			14 < 18		< 21				21 < 25						>= 21
				< 6	6 < 8	8 < 10	10 < 12	12 < 14		14 < 16	16 < 18				21 < 23	23 < 25		25 < 30	30 < 40	40 < 50	50 < 60	>= 60		
				5	6	7	8	9	10	11	12	13		14	15	16	17	18	19	20	21	22	23	24
4	*35*00	Diebstahl insgesamt in/aus Wohnungen	männl: weibl: insg:	29 12 41	0 0 0	0 0 0	0 0 0	0 0 0	0 0 0	0 0 0	0 0 0	1 0 1	1 0 2	1 1 3	2 0 1	2 0 2	3 0 3	3 4 7	9 3 12	7 1 8	4 1 5	1 2 3	27 11 38	
4	*40*00	Diebstahl insgesamt in/aus Boden-, Kellerräumen und Waschküchen	männl: weibl: insg:	8 3 11	0 0 0	0 0 0	0 0 0	0 0 0	0 0 0	0 0 0	0 0 0	0 0 0	0 0 0	0 1 1	1 0 1	1 1 2	5 1 6	1 0 1	0 0 0	0 1 1	0 1 1	1 0 1	8 3 11	
4	*50*00	Diebstahl insgesamt an/aus Kraftfahrzeugen	männl: weibl: insg:	11 1 12	0 0 0	0 0 0	0 0 0	0 0 0	0 0 0	0 0 0	0 0 0	0 0 0	2 0 2	2 0 2	2 0 2	2 0 2	2 1 3	2 0 3	2 0 2	3 0 3	0 0 0	0 0 0	9 1 10	
4	500000	Vermögens- und Fälschungsdelikte	männl: weibl: insg:	314 166 480	0 0 0	0 0 0	2 0 2	0 1 1	2 1 3	2 1 3	5 4 9	7 6 13	20 10 30	29 17 46	12 5 17	11 8 19	23 13 36	54 27 81	83 46 129	54 27 81	39 23 62	32 13 45	285 149 434	
4	510000	Betrug §§ 263, 263a, 264, 264a, 265, 265a, 265b StGB	männl: weibl: insg:	212 122 334	0 0 0	0 0 0	2 0 2	0 1 1	2 2 4	1 1 2	3 3 6	4 3 8	18 3 21	24 7 31	8 5 13	7 7 14	15 12 27	37 24 61	57 35 92	34 22 56	25 14 39	20 8 28	188 115 303	
4	511000	Waren- und Warenkreditbetrug	männl: weibl: insg:	56 47 103	0 0 0	0 0 0	0 0 0	0 0 0	0 0 0	0 0 0	0 1 1	0 1 1	9 1 10	9 2 11	1 2 3	2 3 5	3 5 8	11 13 24	22 14 36	4 5 9	4 5 9	3 5 6	47 45 92	
64	511100	Betrügerisches Erlangen von Kfz §§ 263, 263a StGB	männl: weibl: insg:	2 1 3	0 0 0	0 0 0	0 0 0	0 0 0	0 0 0	0 0 0	0 0 0	0 0 0	1 0 1	1 0 1	0 0 0	0 0 0	0 0 0	1 1 2	0 0 0	0 0 0	0 0 0	0 0 0	1 1 2	
6	511110	Betrügerisches Erlangen von Kfz § 263 StGB	männl: weibl: insg:	2 1 3	0 0 0	0 0 0	0 0 0	0 0 0	0 0 0	0 0 0	0 0 0	0 0 0	1 0 1	1 0 1	0 0 0	0 0 0	0 0 0	1 1 2	0 0 0	0 0 0	0 0 0	0 0 0	1 1 2	
4	511200	Sonstiger Warenkreditbetrug	männl: weibl: insg:	25 28 53	0 0 0	0 0 0	0 0 0	0 0 0	0 0 0	0 0 0	0 0 0	0 0 0	2 1 3	2 1 3	1 0 1	1 3 4	2 3 5	4 7 11	10 9 19	3 3 6	2 3 5	2 2 4	23 27 50	
6	511201	Tankbetrug	männl: weibl: insg:	9 2 11	0 0 0	0 0 0	0 0 0	0 0 0	0 0 0	0 0 0	0 0 0	0 0 0	1 0 1	1 0 1	0 0 0	0 0 0	0 0 0	2 1 3	2 0 2	1 0 1	2 1 3	1 0 1	8 2 10	
6	511210	Weitere Arten des Warenkreditbetruges §§ 263, 263a StGB	männl: weibl: insg:	17 26 43	0 0 0	0 0 0	0 0 0	0 0 0	0 0 0	0 0 0	0 0 0	0 0 0	1 1 2	1 0 1	1 3 4	1 3 5	2 6 9	3 9 17	8 9 17	2 3 5	0 2 2	1 2 3	16 25 41	
6	511211	Weitere Arten des Warenkreditbetruges § 263 StGB	männl: weibl: insg:	14 22 36	0 0 0	0 0 0	0 0 0	0 0 0	0 0 0	0 0 0	0 0 0	0 0 0	1 1 2	1 1 2	1 1 1	0 1 2	1 6 9	3 7 13	6 7 13	2 3 5	0 2 2	1 2 3	13 21 34	
6	511212	Weitere Arten des Warenkreditbetruges § 263a StGB	männl: weibl: insg:	3 5 8	0 0 0	0 0 0	0 0 0	0 0 0	0 0 0	0 0 0	0 0 0	0 0 0	0 0 0	0 0 0	0 2 3	1 2 3	0 0 0	0 2 5	2 3 5	0 0 0	0 0 0	0 0 0	3 5 8	
64	511300	Warenbetrug	männl: weibl: insg:	31 20 51	0 0 0	0 0 0	0 0 0	0 0 0	0 0 0	0 0 0	0 1 1	0 1 1	6 0 6	6 1 7	6 2 2	2 0 2	2 6 13	7 6 18	12 6 18	1 2 3	2 2 4	2 1 2	25 19 44	
64	513000	Kapitalanlage- und Anlagebetrug	männl: weibl: insg:	8 0 8	0 0 0	0 0 0	0 0 0	0 0 0	0 0 0	0 0 0	0 0 0	0 0 0	0 0 0	0 0 0	0 0 0	0 0 0	0 0 0	0 0 0	1 0 1	2 0 2	3 0 3	2 0 2	8 0 8	
64	513200	Anlagebetrug gemäß § 263 StGB	männl: weibl: insg:	8 0 8	0 0 0	0 0 0	0 0 0	0 0 0	0 0 0	0 0 0	0 0 0	0 0 0	0 0 0	0 0 0	0 0 0	0 0 0	0 0 0	0 0 0	1 0 1	2 0 2	3 0 3	2 0 2	8 0 8	

Schlüssel der Tat	Straftat	Sexus	TV insgesamt	Kinder						Jugendliche			Heranw.	Erwachsene ab 21 Jahre											
									< 14			14 < 18		< 21			21 < 25						>= 21		
				< 6	6 < 8	8 < 10	10 < 12	12 < 14		14 < 16	16 < 18				18 < 21	21 < 23		23 < 25	25 < 30	30 < 40	40 < 50	50 < 60		>= 60	
				1	2	3	4	5	6	7	8	9		10	11	12	13	14	15	16	17	18	19	20	21
4	515000	Erschleichen von Leistungen § 265a StGB	männl: weibl: insg:	22 4 26	0 0 0	0 0 0	0 0 0	0 0 0	0 0 0	0 0 0	0 0 0	0 0 0	3 2 5	3 2 5	1 0 1	2 0 2	3 0 3	5 1 6	5 1 6	2 0 2	2 0 2	2 0 2	2 0 2	19 2 21	
6	515001	Beförderungserleichterung	männl: weibl: insg:	21 3 24	0 0 0	0 0 0	0 0 0	0 0 0	0 0 0	0 0 0	0 0 0	0 0 0	3 2 5	3 2 5	1 0 1	2 0 2	3 0 3	5 1 6	5 0 5	1 0 1	2 0 2	2 0 2	2 0 2	18 1 19	
6	515079	Sonstiges Erschleichen von Leistungen gemäß § 265a StGB	männl: weibl: insg:	1 1 2	0 0 0	0 0 0	0 0 0	0 0 0	0 0 0	0 0 0	0 0 0	0 0 0	0 0 0	0 0 0	0 0 0	0 0 0	0 0 0	0 0 0	0 1 1	0 0 0	1 0 0	0 0 0	0 0 0	1 1 2	
64	516000	Betrug bzw. Computerbetrug mittels rechtswidrig erlangter unbarer Zahlungsmittel	männl: weibl: insg:	10 2 12	0 0 0	0 0 0	0 0 0	1 0 1	0 0 0	1 0 1	0 0 0	0 0 0	0 0 1	1 0 2	2 0 2	2 1 3	2 1 5	4 0 1	1 1 2	1 0 1	1 0 1	0 0 0	0 0 1	1 0 1	8 2 10
64	516200	Betrug mittels rechtswidrig erlangter Zahlungskarten ohne PIN (Lastschriftverfahren)	männl: weibl: insg:	2 1 3	0 0 0	0 0 0	0 0 0	0 0 0	0 0 0	0 0 0	0 0 0	0 0 0	0 0 0	0 0 0	0 0 0	1 1 2	1 1 2	1 0 1	0 0 0	0 0 0	0 0 0	0 0 0	0 0 0	0 0 0	2 1 3
64	516300	Computerbetrug mittels rechtswidrig erlangter Zahlungskarten mit PIN § 263a StGB	männl: weibl: insg:	4 0 4	0 0 0	0 0 0	0 0 0	0 0 0	0 0 0	0 0 0	0 0 0	0 0 0	1 0 1	1 0 1	0 0 0	1 0 1	1 0 1	0 0 0	1 0 1	0 0 0	0 0 0	0 0 0	0 0 0	1 0 1	3 0 3
64	516500	Betrug bzw. Computerbetrug mittels rechtswidrig erlangter Daten von Zahlungskarten §§ 263, 263a StGB	männl: weibl: insg:	2 1 3	0 0 0	0 0 0	0 0 1	0 0 1	0 0 1	1 0 1	0 0 0	0 0 0	0 0 0	0 0 1	1 0 1	1 0 1	0 0 1	1 0 1	0 0 0	0 0 1	0 0 0	0 0 0	0 0 0	0 0 0	1 1 2
6	516510	Betrug mittels rechtswidrig erlangter Daten von Zahlungskarten § 263 StGB	männl: weibl: insg:	1 1 2	0 0 0	0 0 0	0 0 0	1 0 1	0 0 0	1 0 1	0 0 0	0 0 0	0 0 0	0 0 1	1 0 0	0 0 0	0 0 0	0 0 0	0 0 0	0 1 1	0 0 0	0 0 0	0 0 0	0 0 0	0 1 1
6	516520	Computerbetrug mittels rechtswidrig erlangter Daten von Zahlungskarten § 263a StGB	männl: weibl: insg:	1 0 1	0 0 0	0 0 0	0 0 0	0 0 0	0 0 0	0 0 0	0 0 0	0 0 0	0 0 0	0 0 0	0 0 1	0 0 0	1 0 1	0 0 0	0 0 0	0 0 0	0 0 0	0 0 0	0 0 0	0 0 0	1 0 1
64	516900	Betrug bzw. Computerbetrug mittels rechtswidrig erlangter sonstiger unbarer Zahlungsmittel §§ 263, 263a StGB	männl: weibl: insg:	2 0 2	0 0 0	0 0 0	0 0 0	0 0 0	0 0 0	0 0 0	0 0 0	0 0 0	0 0 0	0 0 0	0 0 1	0 0 0	1 0 1	0 0 0	0 0 0	0 0 1	0 0 0	0 0 0	0 0 0	0 0 0	2 0 2
6	516910	Betrug mittels rechtswidrig erlangter sonstiger unbarer Zahlungsmittel § 263 StGB	männl: weibl: insg:	2 0 2	0 0 0	0 0 0	0 0 0	0 0 0	0 0 0	0 0 0	0 0 0	0 0 0	0 0 0	0 0 0	0 0 1	0 0 0	1 0 1	0 0 0	0 0 0	0 0 0	0 0 1	0 0 0	0 0 0	0 0 0	2 0 2
4	517000	Sonstiger Betrug	männl: weibl: insg:	128 78 206	0 0 0	0 0 0	0 0 1	1 0 0	0 0 0	1 0 1	1 1 2	4 2 6	5 3 8	8 0 8	14 3 17	5 3 8	3 5 8	8 8 16	21 12 33	31 22 53	25 17 42	16 10 26	13 6 19	114 75 189	
64	517100	Leistungsbetrug	männl: weibl: insg:	9 8 17	0 0 0	0 0 0	0 0 0	0 0 0	0 0 0	0 0 0	0 0 0	0 0 0	0 0 0	0 0 0	0 0 0	0 0 0	0 0 2	1 1 11	5 6 11	1 1 2	0 0 2	2 0 2	0 0 2	9 8 17	
64	517200	Leistungskreditbetrug §§ 263, 263a StGB	männl: weibl: insg:	5 6 11	0 0 0	0 0 0	0 0 0	0 0 0	0 0 0	0 0 0	0 0 0	0 0 0	0 0 0	0 0 0	0 0 0	0 1 1	0 1 1	2 1 3	1 2 3	0 0 0	0 2 2	0 2 2	0 0 2	5 6 11	
6	517210	Leistungskreditbetrug § 263 StGB	männl: weibl: insg:	4 6 10	0 0 0	0 0 0	0 0 0	0 0 0	0 0 0	0 0 0	0 0 0	0 0 0	0 0 0	0 0 0	0 0 0	0 1 1	0 1 1	1 2 3	1 2 3	0 0 0	0 2 2	0 2 2	0 0 2	4 6 10	
6	517220	Leistungskreditbetrug § 263a StGB	männl: weibl: insg:	1 0 1	0 0 0	0 0 0	0 0 0	0 0 0	0 0 0	0 0 0	0 0 0	0 0 0	0 0 0	0 0 0	0 0 0	0 0 0	0 0 1	0 0 1	0 0 0	0 0 0	0 0 0	0 0 0	0 0 0	0 0 1	

Schlüssel der Tat	Straftat	Sexus	TV insge- samt	Kinder						Jugendliche			Heran- w. 18 < 21	Erwachsene ab 21 Jahre											
									< 14			14 < 18										>= 21			
				< 6	6 < 8	8 < 10	10 < 12	12 < 14		14 < 16	16 < 18					21 < 25									
														21 < 23	23 < 25		25 < 30	30 < 40	40 < 50	50 < 60	>= 60				
1	2	3	4	5	6	7	8	9	10	11	12	13	14	15	16	17	18	19	20	21	22	23	24		
64	517400	Betrug z.N.v. Versicherungen und Versicherungsmisbrauch §§ 263, 265 StGB	männl: weibl: insg:	3 1 4	0 0 0	0 0 0	0 0 0	0 0 0	0 0 0	0 0 0	0 0 0	0 0 0	0 0 0	0 0 0	0 0 0	0 0 0	0 0 0	1 1 2	0 0 0	1 0 1	1 0 1	0 0 1	0 0 0	3 1 4	
6	517410	Betrug zum Nachteil von Versicherungen	männl: weibl: insg:	3 1 4	0 0 0	0 0 0	0 0 0	0 0 0	0 0 0	0 0 0	0 0 0	0 0 0	0 0 0	0 0 0	0 0 0	0 0 0	0 0 0	1 1 2	0 0 0	1 0 1	1 0 1	0 0 1	0 0 0	3 1 4	
64	517500	Computerbetrug (sonstiger) § 263a StGB (soweit nicht unter den Schlüsseln 511120, 511212, 516300, 516520, 516920, 517220, 517900, 518112 bzw. 518302 zu erfassen)	männl: weibl: insg:	4 4 8	0 0 0	0 0 0	0 0 0	0 0 0	0 0 0	0 0 0	0 0 0	0 0 0	0 0 0	0 0 0	0 0 0	1 0 1	1 0 1	1 0 1	1 2 3	1 2 3	0 0 0	0 0 0	0 0 0	4 4 8	
6	517510	Computerbetrug (sonstiger) § 263a Abs. 1 und 2 StGB	männl: weibl: insg:	4 4 8	0 0 0	0 0 0	0 0 0	0 0 0	0 0 0	0 0 0	0 0 0	0 0 0	0 0 0	0 0 0	0 0 0	1 0 1	1 0 1	1 0 1	1 2 3	1 2 3	0 0 0	0 0 0	0 0 0	4 4 8	
64	517800	Sozialleistungsbetrug § 263 StGB	männl: weibl: insg:	2 5 7	0 0 0	0 0 0	0 0 0	0 0 0	0 0 0	0 0 0	0 0 0	0 0 0	0 0 0	0 0 0	0 0 0	0 0 0	0 0 0	0 1 1	0 0 0	0 3 3	0 0 1	1 0 1	1 1 2	2 5 7	
64	518100	Abrechnungsbetrug	männl: weibl: insg:	1 0 1	0 0 0	0 0 0	0 0 0	0 0 0	0 0 0	0 0 0	0 0 0	0 0 0	0 0 0	0 0 0	0 0 0	0 0 0	0 0 0	0 0 0	0 0 0	0 0 0	1 0 1	0 0 0	0 0 0	0 0 0	1 0 1
6	518179	Sonstiger Abrechnungsbetrug	männl: weibl: insg:	1 0 1	0 0 0	0 0 0	0 0 0	0 0 0	0 0 0	0 0 0	0 0 0	0 0 0	0 0 0	0 0 0	0 0 0	0 0 0	0 0 0	0 0 0	0 0 0	0 0 0	1 0 1	0 0 0	0 0 0	0 0 0	1 0 1
64	518200	Einmietbetrug	männl: weibl: insg:	8 2 10	0 0 0	0 0 0	0 0 0	0 0 0	0 0 0	0 0 0	0 0 0	0 0 0	0 0 0	0 0 0	0 0 0	0 0 0	0 0 0	0 0 0	1 1 2	1 0 1	5 1 6	0 0 0	1 0 1	8 2 10	
64	518300	Überweisungsbetrug §§ 263, 263a StGB	männl: weibl: insg:	8 5 13	0 0 0	0 0 0	0 0 0	0 0 0	0 0 0	0 0 0	0 1 1	0 1 1	0 0 0	0 0 0	0 1 0	0 0 0	0 0 0	0 0 0	2 1 3	3 1 4	3 2 5	0 0 0	0 0 0	0 0 0	8 4 12
6	518301	Überweisungsbetrug § 263 StGB	männl: weibl: insg:	8 5 13	0 0 0	0 0 0	0 0 0	0 0 0	0 0 0	0 0 0	0 1 1	0 1 1	0 0 0	0 0 0	0 1 0	0 0 0	0 0 0	0 0 0	2 1 3	3 1 4	3 2 5	0 0 0	0 0 0	0 0 0	8 4 12
64	518900	Sonstige weitere Betrugsarten	männl: weibl: insg:	90 48 138	0 0 0	0 0 0	0 0 0	1 0 1	0 0 1	1 0 1	4 1 5	5 2 7	8 0 8	14 2 16	14 2 16	5 3 8	2 4 6	7 7 14	15 6 21	20 12 32	13 8 21	12 8 20	9 5 14	76 46 122	
4	520000	Veruntreuungen §§ 266, 266a, 266b StGB	männl: weibl: insg:	22 10 32	0 0 0	0 0 0	0 0 0	0 0 0	0 0 0	0 0 0	0 0 0	0 0 0	0 0 0	1 2 3	1 2 3	1 1 1	0 1 1	0 1 2	4 1 5	3 4 7	8 0 8	3 1 4	2 1 3	21 8 29	
4	521000	Untreue § 266 StGB	männl: weibl: insg:	2 1 3	0 0 0	0 0 0	0 0 0	0 0 0	0 0 0	0 0 0	0 0 0	0 0 0	0 0 0	0 0 0	0 0 0	0 0 0	0 0 0	0 0 0	0 0 0	0 1 1	1 0 1	1 0 1	0 0 0	2 1 3	
6	521079	Sonstige Untreue	männl: weibl: insg:	2 1 3	0 0 0	0 0 0	0 0 0	0 0 0	0 0 0	0 0 0	0 0 0	0 0 0	0 0 0	0 0 0	0 0 0	0 0 0	0 0 0	0 0 0	0 0 0	0 1 1	0 0 1	1 0 1	0 0 0	2 1 3	
64	522000	Vorenthalten und Veruntreuen von Arbeitsentgelt gemäß § 266a StGB	männl: weibl: insg:	8 3 11	0 0 0	0 0 0	0 0 0	0 0 0	0 0 0	0 0 0	0 0 0	0 0 0	0 0 0	0 0 0	0 0 0	0 0 0	0 0 0	0 0 0	0 0 0	2 0 3	2 0 2	2 1 3	2 1 3	8 3 11	
64	523000	Missbrauch von Scheck- und Kreditkarten gemäß § 266b StGB	männl: weibl: insg:	12 6 18	0 0 0	0 0 0	0 0 0	0 0 0	0 0 0	0 0 0	0 0 0	0 0 0	1 0 0	1 2 3	1 0 1	0 1 1	1 1 2	4 1 5	1 2 3	5 0 5	0 0 0	0 0 0	0 0 0	11 4 15	

Schlüssel der Tat	Straftat	Sexus	TV insge- samt	Kinder						Jugendliche			Heran- w. 18 < 21	Erwachsene ab 21 Jahre												
									< 14			14 < 18					< 21			21 < 25						>= 21
				< 6	6 < 8	8 < 10	10 < 12	12 < 14		14 < 16	16 < 18			18 < 21		21 < 23	23 < 25		25 < 30	30 < 40	40 < 50	50 < 60	>= 60			
				5	6	7	8	9	10	11	12	13		14	15	16	17	18	19	20	21	22	23	24		
4	530000	Unterschlagung §§ 246, 247, 248a StGB	männl: weibl: insg:	60 25 85	0 0 0	0 0 0	0 0 0	0 0 0	0 1 1	0 1 1	0 1 1	2 0 2	2 4 6	2 10 3	4 6 10	0 0 0	2 1 3	2 1 12	11 5 23	18 4 13	9 6 14	8 6 14	8 2 10	56 19 75		
6	530079	Unterschlagung sonstiger Güter/Sachen gemäß §§ 246, 247, 248a StGB - ohne von Kfz	männl: weibl: insg:	56 21 77	0 0 0	0 0 0	0 0 0	0 0 0	0 0 0	0 0 0	0 0 0	2 0 2	2 4 5	1 0 7	3 4 7	0 0 0	2 1 3	2 1 12	11 5 22	17 3 11	8 5 11	7 3 12	8 5 10	53 17 70		
64	531000	Unterschlagung von Kfz gemäß §§ 246, 247 StGB	männl: weibl: insg:	5 4 9	0 0 0	0 0 0	0 0 0	0 1 1	0 1 1	0 1 1	0 0 1	0 1 1	0 0 1	1 0 3	1 2 0	0 0 0	0 0 0	0 0 0	0 0 0	1 1 2	1 1 3	2 1 3	0 0 0	4 2 6		
4	540000	Urkundenfälschung §§ 267-271, 273-279, 281 StGB	männl: weibl: insg:	26 15 41	0 0 0	0 0 0	0 0 0	0 0 0	0 0 0	1 0 1	0 2 2	0 2 3	1 2 1	0 1 1	1 3 4	2 0 2	3 0 3	5 0 5	4 3 7	7 4 11	4 2 6	4 1 5	4 2 5	1 2 3	25 12 37	
6	540001	Sonstige Urkundenfälschung gemäß § 267 StGB	männl: weibl: insg:	25 11 36	0 0 0	0 0 0	0 0 0	0 0 0	0 0 0	1 0 1	0 1 1	0 1 2	1 1 1	0 1 1	1 2 3	1 0 2	2 0 3	3 0 5	5 2 6	4 3 9	6 1 5	4 1 5	4 1 5	1 2 3	24 9 33	
4	543000	Fälschung beweisrelevanter Daten, Täuschung im Rechtsverkehr bei Datenverarbeitung §§ 269, 270 StGB	männl: weibl: insg:	1 4 5	0 0 0	0 0 0	0 0 0	0 0 0	0 0 0	0 0 0	0 0 0	0 1 1	0 1 1	0 1 0	0 0 1	0 0 0	0 0 0	0 0 0	0 1 1	1 1 2	0 1 1	0 1 1	0 0 0	0 0 0	1 3 4	
6	543010	Fälschung beweisrelevanter Daten gemäß § 269 StGB	männl: weibl: insg:	1 4 5	0 0 0	0 0 0	0 0 0	0 0 0	0 0 0	0 0 0	0 0 0	0 1 1	0 1 1	0 0 0	0 1 0	0 0 0	0 0 0	0 0 0	0 1 1	1 1 2	0 1 1	0 1 1	0 0 0	0 0 0	1 3 4	
4	550000	Geld- und Wertzeichenfälschung, Fälschung von Zahlungskarten mit oder ohne Garantiefunktion, Schecks und Wechseln §§ 146-149, 151, 152, 152a, 152b StGB	männl: weibl: insg:	3 0 3	0 0 0	0 0 0	0 0 0	0 0 0	0 0 0	0 0 0	0 0 0	0 0 0	0 0 0	0 0 0	0 0 0	1 0 1	1 0 1	2 0 2	0 0 0	1 0 1	0 0 0	0 0 0	0 0 0	0 0 0	3 0 3	
4	552000	Inverkehrbringen von Falschgeld §§ 146 Abs. 1 Nr. 3, 147 StGB	männl: weibl: insg:	3 0 3	0 0 0	0 0 0	0 0 0	0 0 0	0 0 0	0 0 0	0 0 0	0 0 0	0 0 0	0 0 0	0 0 1	1 0 1	2 0 2	0 0 0	1 0 1	0 0 0	0 0 0	0 0 0	0 0 0	0 0 0	3 0 3	
6	552020	Inverkehrbringen von Falschgeld gemäß § 147 StGB (nach gutgläubigem Erwerb)	männl: weibl: insg:	3 0 3	0 0 0	0 0 0	0 0 0	0 0 0	0 0 0	0 0 0	0 0 0	0 0 0	0 0 0	0 0 0	0 0 1	1 0 1	2 0 2	0 0 0	1 0 1	0 0 0	0 0 0	0 0 0	0 0 0	0 0 0	3 0 3	
4	560000	Insolvenzstraftaten §§ 283, 283a-d StGB	männl: weibl: insg:	5 2 7	0 0 0	0 0 0	0 0 0	0 0 0	0 0 0	0 0 0	0 0 0	0 0 0	0 0 0	0 0 0	0 0 0	0 0 0	0 0 0	0 0 0	0 0 0	1 0 1	1 0 2	1 0 2	1 1 3	2 1 7	5 2 7	
64	561000	Bankrott gemäß § 283 StGB	männl: weibl: insg:	4 2 6	0 0 0	0 0 0	0 0 0	0 0 0	0 0 0	0 0 0	0 0 0	0 0 0	0 0 0	0 0 0	0 0 0	0 0 0	0 0 0	0 0 0	0 0 0	1 0 1	1 0 1	1 1 2	1 1 2	1 1 2	4 2 6	
64	563000	Verletzung der Buchführungspflicht gemäß § 283b StGB	männl: weibl: insg:	1 1 2	0 0 0	0 0 0	0 0 0	0 0 0	0 0 0	0 0 0	0 0 0	0 0 0	0 0 0	0 0 0	0 0 0	0 0 0	0 0 0	0 0 0	0 0 0	0 0 0	0 0 0	0 0 0	0 1 1	0 1 1	1 1 2	
4	600000	Sonstige Straftatbestände (StGB)	männl: weibl: insg:	540 164 704	1 0 1	0 0 0	2 0 2	5 1 6	8 4 12	16 5 21	26 9 35	31 4 35	57 13 70	47 27 56	120 27 147	23 3 26	25 4 29	48 7 55	55 15 70	105 31 136	74 31 105	71 27 98	67 26 93	420 137 557		
4	610000	Erpressung § 253 StGB	männl: weibl: insg:	12 5 17	0 0 0	0 0 0	0 0 0	0 0 0	0 0 0	0 1 0	3 0 4	0 0 0	3 1 4	1 1 2	4 2 6	0 0 0	0 1 1	0 0 1	2 0 2	2 0 2	2 0 2	1 0 1	1 1 2	1 1 2	8 3 11	
6	610079	Sonstige Erpressung	männl: weibl: insg:	12 5 17	0 0 0	0 0 0	0 0 0	0 0 0	0 0 0	0 1 0	3 1 4	0 0 0	3 1 4	1 1 2	4 2 6	0 0 0	0 1 1	0 1 1	2 0 2	2 0 2	2 0 2	1 0 1	1 1 2	1 1 2	8 3 11	

Schlüssel der Tat	Straftat	Sexus	TV insge- samt	Kinder						Jugendliche			Heran- w. 18 < 21	Erwachsene ab 21 Jahre											
									< 14			14 < 18		< 21			21 < 25						>= 21		
				< 6	6 < 8	8 < 10	10 < 12	12 < 14		14 < 16	16 < 18				21 < 23	23 < 25		25 < 30	30 < 40	40 < 50	50 < 60	>= 60			
				1	2	3	4	5	6	7	8	9		10	11	12	13	14	15	16	17	18	19	20	21
4	620000	Widerstand gegen die Staatsgewalt und Straftaten gegen die öffentliche Ordnung §§ 111, 113, 114, 120, 121, 123-127, 129, 130-134, 136, 138, 140, 145, 145a, 145c, 145d StGB	männl: weibl: insg:	120 26 146	0 0 0	0 0 0	0 0 0	0 0 0	0 1 1	0 1 1	2 1 3	4 2 6	6 3 9	11 3 14	17 7 24	2 0 2	6 0 6	8 0 8	13 0 13	26 8 34	18 5 23	24 2 26	14 4 18	103 19 122	
6	620001	Störung des öffentlichen Friedens durch Androhung von Straftaten	männl: weibl: insg:	1 1 2	0 0 0	0 0 0	0 0 0	0 0 0	0 1 1	0 1 1	0 0 0	0 0 0	0 0 0	0 0 0	0 1 1	0 0 0	0 0 0	0 0 0	0 0 0	0 0 0	0 0 0	0 0 0	1 0 1	1 0 1	
6	620005	Amtsnahe	männl: weibl: insg:	3 0 3	0 0 0	0 0 0	0 0 0	0 0 0	0 0 0	0 0 0	0 0 0	0 0 0	0 0 0	0 0 0	0 0 1	0 0 0	1 0 1	0 0 0	1 0 0	0 0 1	1 0 1	1 0 1	0 0 0	3 0 3	
6	620007	Verwehrensbruch	männl: weibl: insg:	1 1 2	0 0 0	0 0 0	0 0 0	0 0 0	0 0 0	0 0 0	0 0 0	0 0 0	0 0 0	0 0 0	0 0 0	0 0 0	0 0 0	0 0 0	1 0 1	0 0 0	0 0 0	0 1 1	0 0 0	1 0 2	
6	620013	Missbrauch von Notrufen und Beeinträchtigung von Unfallverhütungs- und Nothilfemitteln	männl: weibl: insg:	9 0 9	0 0 0	0 0 0	0 0 0	0 0 0	0 0 0	0 0 0	0 0 0	0 0 0	0 0 0	0 0 0	0 0 0	2 0 2	2 0 2	1 0 1	2 0 2	2 0 2	1 0 1	1 0 1	1 0 1	9 0 9	
4	621000	Widerstand gegen die Staatsgewalt §§ 111, 113, 114, 120, 121 StGB	männl: weibl: insg:	30 5 35	0 0 0	0 0 0	0 0 0	0 0 0	0 0 0	0 0 0	0 0 0	1 0 1	1 0 1	0 0 0	1 0 1	0 0 0	3 0 3	3 0 3	6 0 6	9 1 10	4 2 6	5 1 6	2 1 3	2 1 3	29 5 34
6	621010	Öffentliche Aufforderung zu Straftaten	männl: weibl: insg:	1 0 1	0 0 0	0 0 0	0 0 0	0 0 0	0 0 0	0 0 0	0 0 0	0 0 0	0 0 0	0 0 0	0 0 0	0 0 0	0 0 1	0 0 0	0 0 0	0 0 0	0 0 0	0 0 0	0 0 0	0 0 0	1 0 1
4	621020	Widerstand gegen Vollstreckungsbeamte	männl: weibl: insg:	29 5 34	0 0 0	0 0 0	0 0 0	0 0 0	0 0 0	0 0 0	0 0 0	1 0 1	1 0 1	0 0 0	1 0 1	0 0 0	3 0 3	3 0 3	5 0 5	9 1 10	4 2 6	5 1 6	2 1 3	2 1 3	28 5 33
6	621021	Widerstand gegen Polizeivollzugsbeamte	männl: weibl: insg:	29 5 34	0 0 0	0 0 0	0 0 0	0 0 0	0 0 0	0 0 0	0 0 0	1 0 1	1 0 1	0 0 0	1 0 1	0 0 0	3 0 3	3 0 3	5 0 5	9 1 10	4 2 6	5 1 6	2 1 3	2 1 3	28 5 33
4	622000	Hausfriedensbruch §§ 123, 124 StGB	männl: weibl: insg:	67 16 83	0 0 0	0 0 0	0 0 0	0 0 0	0 0 0	0 0 0	2 1 3	3 2 5	5 3 8	8 3 11	13 6 19	1 0 1	0 0 0	1 0 1	6 0 6	16 4 20	8 3 11	14 0 14	9 3 12	54 10 64	
64	622100	Hausfriedensbruch gemäß § 123 StGB	männl: weibl: insg:	67 16 83	0 0 0	0 0 0	0 0 0	0 0 0	0 0 0	0 0 0	2 1 3	3 2 5	5 3 8	8 3 11	13 6 19	1 0 1	0 0 0	1 0 1	6 0 6	16 4 20	8 3 11	14 0 14	9 3 12	54 10 64	
4	624000	Vortäuschen einer Straftat § 145d StGB	männl: weibl: insg:	9 2 11	0 0 0	0 0 0	0 0 0	0 0 0	0 0 0	0 0 0	0 0 0	0 0 0	0 0 0	2 0 2	2 0 2	0 0 0	0 0 0	0 0 0	0 0 0	1 2 3	3 0 3	3 0 3	0 0 0	0 0 0	7 2 9
6	624079	Vortäuschen einer sonstigen Straftat	männl: weibl: insg:	7 2 9	0 0 0	0 0 0	0 0 0	0 0 0	0 0 0	0 0 0	0 0 0	0 0 0	0 0 0	0 0 0	0 0 0	0 0 0	0 0 0	0 0 0	0 0 0	1 2 3	3 0 3	3 0 3	0 0 0	0 0 0	7 2 9
4	624200	Vortäuschen eines Diebstahls	männl: weibl: insg:	2 0 2	0 0 0	0 0 0	0 0 0	0 0 0	0 0 0	0 0 0	0 0 0	0 0 0	0 0 0	2 0 2	2 0 2	0 0 0	0 0 0	0 0 0	0 0 0	0 0 0	0 0 0	0 0 0	0 0 0	0 0 0	0 0 0
6	624201	Vortäuschen eines Kfz-Diebstahls	männl: weibl: insg:	2 0 2	0 0 0	0 0 0	0 0 0	0 0 0	0 0 0	0 0 0	0 0 0	0 0 0	0 0 0	2 0 2	2 0 2	0 0 0	0 0 0	0 0 0	0 0 0	0 0 0	0 0 0	0 0 0	0 0 0	0 0 0	0 0 0
64	627000	Volksverhetzung gemäß § 130 StGB	männl: weibl: insg:	5 1 6	0 0 0	0 0 0	0 0 0	0 0 0	0 0 0	0 0 0	0 0 0	0 0 0	0 0 0	1 0 1	1 0 1	0 0 0	1 0 1	1 0 1	0 0 0	0 1 1	1 0 1	1 0 1	1 0 1	1 0 1	4 1 5

Schlüssel der Tat	Straftat	Sexus	TV insge- samt	Kinder						Jugendliche			Heran- w. 18 < 21	Erwachsene ab 21 Jahre												
									< 14			14 < 18					< 21			21 < 25						>= 21
				< 6	6 < 8	8 < 10	10 < 12	12 < 14		14 < 16	16 < 18			21 < 23	23 < 25		25 < 30	30 < 40	40 < 50	50 < 60	>= 60					
				5	6	7	8	9	10	11	12	13		14	15	16	17	18	19	20	21	22	23	24		
4	630000	Begünstigung, Strafvereitelung (ohne Strafvereitelung im Amt), Hehlerei und Geldwäsche §§ 257, 258, 259-261 StGB	männl: weibl: insg:	11 1 12	0 0 0	0 0 0	0 0 0	0 0 0	0 0 0	0 0 0	0 0 0	1 0 1	1 0 1	1 0 2	2 0 2	0 0 0	2 0 2	2 1 3	3 0 3	1 0 1	1 0 1	0 0 0	9 1 10			
6	630020	Strafvereitelung	männl: weibl: insg:	3 0 3	0 0 0	0 0 0	0 0 0	0 0 0	0 0 0	0 0 0	0 0 0	0 0 0	0 0 0	0 0 0	1 0 1	1 0 1	1 0 1	1 0 1	0 0 0	0 0 0	0 0 0	0 0 0	3 0 3			
4	632000	Sonstige Hehlerei §§ 259-260a StGB	männl: weibl: insg:	8 0 8	0 0 0	0 0 0	0 0 0	0 0 0	0 0 0	0 0 0	0 0 0	1 0 1	1 0 1	1 0 1	2 0 2	0 0 0	1 0 1	1 0 1	2 0 1	1 0 1	1 0 1	0 0 0	6 0 6			
6	632079	Sonstige Hehlerei gemäß § 259 StGB	männl: weibl: insg:	8 0 8	0 0 0	0 0 0	0 0 0	0 0 0	0 0 0	0 0 0	0 0 0	1 0 1	1 0 1	1 0 1	2 0 2	0 0 0	1 0 1	1 0 1	2 0 1	1 0 1	1 0 1	0 0 0	6 0 6			
64	633000	Geldwäsche, Verschleierung unrechtmäßig erlangter Vermögenswerte gemäß § 261 StGB	männl: weibl: insg:	0 1 1	0 0 0	0 0 0	0 0 0	0 0 0	0 0 0	0 0 0	0 0 0	0 0 0	0 0 0	0 0 0	0 0 0	0 0 0	0 0 0	0 1 0	0 0 0	0 0 0	0 0 0	0 0 0	0 1 1			
4	640000	Brandstiftung und Herbeiführen einer Brandgefahr §§ 306-306d, 306f StGB	männl: weibl: insg:	16 2 18	1 0 1	0 0 0	0 0 0	2 0 2	0 0 0	3 0 3	0 0 0	1 0 1	1 0 1	2 0 2	6 0 6	2 0 2	0 0 0	2 0 2	1 0 1	3 1 3	2 1 3	0 0 0	2 1 3	10 2 12		
6	640010	Fahrlässige Brandstiftung	männl: weibl: insg:	6 2 8	0 0 0	0 0 0	0 0 0	2 0 2	0 0 0	2 0 2	0 0 0	0 0 0	0 0 0	0 0 0	2 0 2	0 0 0	0 0 0	0 0 0	0 0 0	1 0 1	1 0 1	0 0 0	2 1 3	4 2 6		
6	640020	Fahrlässiges Herbeiführen einer Brandgefahr	männl: weibl: insg:	1 0 1	1 0 1	0 0 0	0 0 0	0 0 0	0 0 0	1 0 1	0 0 0	0 0 0	0 0 0	0 0 0	1 0 1	0 0 0	0 0 0	0 0 0	0 0 0	0 0 0	0 0 0	0 0 0	0 0 0	0 0 0		
4	641000	(Vorsätzliche) Brandstiftung und Herbeiführen einer Brandgefahr §§ 306-306c, 306f Abs. 1 und 2 StGB	männl: weibl: insg:	9 0 9	0 0 0	0 0 0	0 0 0	0 0 0	0 0 0	0 0 0	0 0 0	1 0 1	1 0 1	2 0 2	3 0 3	2 0 2	0 0 0	2 0 2	1 0 1	2 0 1	1 0 1	0 0 0	6 0 6			
6	641010	Vorsätzliche Brandstiftung	männl: weibl: insg:	9 0 9	0 0 0	0 0 0	0 0 0	0 0 0	0 0 0	0 0 0	0 0 0	1 0 1	1 0 1	2 0 2	3 0 3	2 0 2	0 0 0	2 0 2	1 0 1	2 0 1	1 0 1	0 0 0	6 0 6			
4	650000	Wettbewerbs-, Korruptions- und Amtsdelikte §§ 258a, 298-300, 331-353d, 355, 357 StGB	männl: weibl: insg:	5 3 8	0 0 0	0 0 0	0 0 0	0 0 0	0 0 0	0 0 0	0 0 0	0 0 0	0 0 0	0 0 0	0 0 0	0 0 0	0 0 0	0 0 0	0 0 0	1 0 1	2 1 3	2 1 3	0 1 1	5 3 8		
4	651000	Vorteilsannahme, Bestechlichkeit §§ 331, 332, 335 StGB	männl: weibl: insg:	1 0 1	0 0 0	0 0 0	0 0 0	0 0 0	0 0 0	0 0 0	0 0 0	0 0 0	0 0 0	0 0 0	0 0 0	0 0 0	0 0 0	0 0 0	0 0 0	0 0 0	0 0 0	0 0 0	0 0 0	1 0 1		
64	651200	Bestechlichkeit gemäß § 332 StGB	männl: weibl: insg:	1 0 1	0 0 0	0 0 0	0 0 0	0 0 0	0 0 0	0 0 0	0 0 0	0 0 0	0 0 0	0 0 0	0 0 0	0 0 0	0 0 0	0 0 0	0 0 0	0 0 0	1 0 1	0 0 0	0 0 0	1 0 1		
4	655000	Sonstige Straftaten im Amt §§ 258a, 339-353d, 355, 357 StGB	männl: weibl: insg:	4 3 7	0 0 0	0 0 0	0 0 0	0 0 0	0 0 0	0 0 0	0 0 0	0 0 0	0 0 0	0 0 0	0 0 0	0 0 0	0 0 0	0 0 0	0 0 0	1 1 1	1 1 1	2 1 3	0 1 1	4 3 7		
6	655002	Rechtsbeugung	männl: weibl: insg:	0 2 2	0 0 0	0 0 0	0 0 0	0 0 0	0 0 0	0 0 0	0 0 0	0 0 0	0 0 0	0 0 0	0 0 0	0 0 0	0 0 0	0 0 0	0 0 0	0 1 1	0 0 0	0 0 0	0 1 1	0 2 2		
6	655004	Verfolgung Unschuldiger	männl: weibl: insg:	3 0 3	0 0 0	0 0 0	0 0 0	0 0 0	0 0 0	0 0 0	0 0 0	0 0 0	0 0 0	0 0 0	0 0 0	0 0 0	0 0 0	0 0 0	1 0 1	0 0 0	2 0 2	0 0 0	3 0 3			

Schlüssel der Tat	Straftat	Sexus	TV insge- samt	Kinder						Jugendliche			Heran- w. 18 < 21	Erwachsene ab 21 Jahre										
									< 14			14 < 18		< 21				21 < 25						>= 21
				< 6	6 < 8	8 < 10	10 < 12	12 < 14		14 < 16	16 < 18				21 < 23	23 < 25		25 < 30	30 < 40	40 < 50	50 < 60	>= 60		
				5	6	7	8	9	10	11	12	13		14	15	16	17	18	19	20	21	22	23	24
64	655100	Körperverletzung im Amt gemäß § 340 StGB	männl: weibl: insg:	1 1 2	0 0 0	0 0 0	0 0 0	0 0 0	0 0 0	0 0 0	0 0 0	0 0 0	0 0 0	0 0 0	0 0 0	0 0 0	0 0 0	0 0 0	1 0 1	0 1 1	0 0 0	1 0 2		
4	660000	Strafbarer Eigennutz §§ 284, 285, 287-293, 297 StGB	männl: weibl: insg:	5 0 5	0 0 0	0 0 0	0 0 0	0 0 0	0 0 0	0 0 0	0 0 0	0 0 0	0 0 0	0 0 0	2 0 2	0 0 0	2 0 2	1 0 1	1 0 1	0 0 0	1 0 1	0 0 0	5 0 5	
4	662000	Wilderei §§ 292, 293 StGB	männl: weibl: insg:	4 0 4	0 0 0	0 0 0	0 0 0	0 0 0	0 0 0	0 0 0	0 0 0	0 0 0	0 0 0	0 0 0	2 0 2	0 0 0	2 0 2	0 0 0	1 0 1	0 0 0	1 0 1	0 0 0	4 0 4	
6	662001	Fischwilderei	männl: weibl: insg:	3 0 3	0 0 0	0 0 0	0 0 0	0 0 0	0 0 0	0 0 0	0 0 0	0 0 0	0 0 0	0 0 0	2 0 2	0 0 0	2 0 2	0 0 0	1 0 1	0 0 0	0 0 0	0 0 0	3 0 3	
64	662100	Jagdwilderei gemäß § 292 StGB	männl: weibl: insg:	1 0 1	0 0 0	0 0 0	0 0 0	0 0 0	0 0 0	0 0 0	0 0 0	0 0 0	0 0 0	0 0 0	0 0 0	0 0 0	0 0 0	0 0 0	0 0 0	0 0 0	1 0 1	0 0 0	1 0 1	
64	663000	Wucher gemäß § 291 StGB	männl: weibl: insg:	1 0 1	0 0 0	0 0 0	0 0 0	0 0 0	0 0 0	0 0 0	0 0 0	0 0 0	0 0 0	0 0 0	0 0 0	0 0 0	0 0 0	1 0 1	0 0 0	0 0 0	0 0 0	0 0 0	1 0 1	
4	670000	Alle sonstigen Straftaten gemäß StGB - ohne Verkehrsdelikte	männl: weibl: insg:	397 128 525	0 0 0	0 0 0	2 1 4	3 3 11	8 4 17	13 4 17	21 7 28	28 2 30	49 9 58	33 5 38	95 18 113	17 3 20	18 3 21	35 6 41	39 14 53	78 23 101	50 24 74	49 24 73	51 19 70	302 110 412
6	670003	Falsche Versicherung an Eides statt	männl: weibl: insg:	7 1 8	0 0 0	0 0 0	0 0 0	0 0 0	0 0 0	0 0 0	0 0 0	0 0 0	0 0 0	0 0 0	0 0 0	0 0 0	0 0 0	0 0 0	1 0 1	3 1 4	1 0 1	2 0 2	7 1 8	
6	670006	Fahrlässiger Falscheid, fahrlässige falsche Versicherung an Eides statt	männl: weibl: insg:	1 0 1	0 0 0	0 0 0	0 0 0	0 0 0	0 0 0	0 0 0	0 0 0	0 0 0	0 0 0	0 0 0	0 0 0	0 0 0	0 0 0	0 0 0	0 0 0	0 0 0	1 0 1	0 0 0	0 0 0	1 0 1
6	670007	Falsche Verdächtigung	männl: weibl: insg:	10 9 19	0 0 0	0 0 0	0 0 0	0 0 0	0 0 0	0 0 0	0 0 0	0 0 0	0 0 0	1 0 1	1 0 1	0 0 0	1 1 2	1 2 3	2 3 5	1 0 1	1 2 3	3 2 4	9 9 18	
6	670016	Verletzung der Vertraulichkeit des Wortes	männl: weibl: insg:	2 1 3	0 0 0	0 0 0	0 0 0	0 0 0	0 0 0	0 0 0	0 0 0	0 0 0	0 0 0	0 0 0	0 0 0	0 0 0	0 0 0	0 0 0	0 0 0	0 0 0	1 1 2	1 0 1	1 0 1	2 1 3
6	670017	Verletzung des Briefgeheimnisses	männl: weibl: insg:	1 2 3	0 0 0	0 0 0	0 0 0	0 0 0	0 0 0	0 0 0	0 0 0	0 0 0	0 0 0	0 0 0	0 0 0	0 0 0	0 0 0	0 0 0	0 0 0	1 0 2	0 1 0	0 0 1	0 1 1	1 2 3
6	670018	Verletzung von Privatgeheimnissen	männl: weibl: insg:	0 1 1	0 0 0	0 0 0	0 0 0	0 0 0	0 0 0	0 0 0	0 0 0	0 0 0	0 0 0	0 0 0	0 0 0	0 0 0	0 0 0	0 1 1	0 0 0	0 0 0	0 0 0	0 0 0	0 0 0	0 1 1
6	670020	Verletzung des Post- u. Fernmeldegeheimnisses	männl: weibl: insg:	3 0 3	0 0 0	0 0 0	0 0 0	0 0 0	0 0 0	0 0 0	0 0 0	0 0 0	0 0 0	0 0 0	0 0 0	1 0 1	1 0 1	1 1 1	1 0 1	1 0 1	0 0 0	0 0 0	0 0 0	3 0 3
6	670024	Gefährliche Eingriffe in den Bahn-, Schiffs- und Luftverkehr	männl: weibl: insg:	3 0 3	0 0 0	0 0 0	0 0 0	0 0 0	0 0 0	0 0 0	0 0 0	2 0 2	2 0 2	1 0 1	3 0 3	0 0 0	0 0 0	0 0 0	0 0 0	0 0 0	0 0 0	0 0 0	0 0 0	0 0 0
6	670025	Gefährliche Eingriffe in den Straßenverkehr	männl: weibl: insg:	11 0 11	0 0 0	0 0 0	0 0 0	0 0 0	0 0 0	0 0 0	0 0 0	0 0 0	0 0 0	1 0 1	1 0 1	0 0 0	0 0 0	0 0 0	1 0 1	4 0 4	3 0 3	1 0 1	1 0 1	10 0 10

Schlüssel der Tat	Straftat	Sexus	TV insge- samt	Kinder						Jugendliche			Heran- w. 18 < 21	Erwachsene ab 21 Jahre										
									< 14			14 < 18		< 21			21 < 25						>= 21	
				< 6	6 < 8	8 < 10	10 < 12	12 < 14		14 < 16	16 < 18				21 < 23	23 < 25		25 < 30	30 < 40	40 < 50	50 < 60	>= 60		
				1	2	3	4	5	6	7	8	9		10	11	12	13	14	15	16	17	18	19	20
6	670032	Unterlassene Hilfeleistung	männl: weibl: insg:	4 7 11	0 0 0	0 0 0	0 0 0	0 0 0	0 0 0	0 0 0	0 0 0	0 0 0	0 0 0	0 0 0	0 0 0	1 0 1	1 0 2	1 1 2	1 2 3	0 0 0	0 0 0	0 0 0	1 0 1	4 3 7
6	670034	Verletzung des höchstpersönlichen Lebensbereiches durch Bildaufnahmen	männl: weibl: insg:	11 1 12	0 0 0	0 0 0	0 0 0	0 1 1	0 1 1	0 0 0	1 0 1	1 0 1	0 0 0	0 0 0	1 0 2	0 0 0	0 0 0	1 0 1	5 0 5	0 0 0	0 0 0	1 0 1	3 0 3	10 0 10
64	671000	Verletzung der Unterhaltspflicht gemäß § 170 StGB	männl: weibl: insg:	14 0 14	0 0 0	0 0 0	0 0 0	0 0 0	0 0 0	0 0 0	0 0 0	0 0 0	0 0 0	0 0 0	0 0 0	0 0 0	0 0 0	1 0 1	9 0 9	3 0 3	1 0 1	0 0 0	0 0 0	14 0 14
4	673000	Beleidigung §§ 185-187, 189 StGB	männl: weibl: insg:	166 78 244	0 0 0	0 0 0	0 1 2	2 0 2	3 1 4	4 1 5	8 2 10	12 3 15	7 3 10	22 7 29	6 1 7	8 2 10	14 3 17	12 8 20	28 13 41	28 19 47	31 16 47	31 12 43	144 71 215	
6	673010	Beleidigung ohne sexuelle Grundlage	männl: weibl: insg:	121 47 168	0 0 0	0 0 0	0 1 2	2 1 4	3 1 4	3 1 4	8 0 8	11 1 12	5 1 6	19 3 22	4 1 5	5 1 6	9 2 11	7 4 11	22 6 28	20 16 36	21 9 30	23 7 30	102 44 146	
6	673020	Üble Nachrede ohne sexuelle Grundlage	männl: weibl: insg:	6 6 12	0 0 0	0 0 0	0 0 0	0 0 0	0 0 0	0 0 0	0 0 0	0 0 0	0 1 1	0 1 1	0 0 0	1 0 1	1 0 1	0 1 1	0 0 0	0 0 0	1 2 3	2 2 6	4 5 11	
6	673030	Verleumdung ohne sexuelle Grundlage	männl: weibl: insg:	25 18 43	0 0 0	0 0 0	0 0 0	0 0 0	0 0 0	0 0 0	0 1 1	0 1 1	0 0 0	0 1 1	0 0 1	1 1 2	2 0 2	3 2 5	4 6 10	5 2 7	6 4 10	5 3 8	25 17 42	
4	673100	Beleidigung auf sexueller Grundlage §§ 185-187, 189 StGB	männl: weibl: insg:	16 10 26	0 0 0	0 0 0	0 0 0	0 0 0	0 0 0	1 0 1	0 1 1	1 1 2	2 1 3	3 2 5	1 0 1	1 1 2	2 1 3	2 2 4	2 2 4	3 1 4	3 1 4	1 1 2	13 8 21	
6	673110	Beleidigung auf sexueller Grundlage	männl: weibl: insg:	14 3 17	0 0 0	0 0 0	0 0 0	0 0 0	0 0 0	1 0 1	0 0 0	1 0 1	1 0 1	2 0 2	1 0 1	1 0 1	2 0 2	2 1 3	2 1 3	3 1 4	2 0 2	1 0 1	12 3 15	
6	673130	Verleumdung auf sexueller Grundlage	männl: weibl: insg:	2 7 9	0 0 0	0 0 0	0 0 0	0 0 0	0 0 0	0 0 0	0 1 1	0 1 1	0 1 2	1 2 3	1 0 1	0 1 1	0 1 1	0 1 1	0 1 1	0 0 0	1 0 2	0 1 1	1 5 6	
4	674000	Sachbeschädigung §§ 303-305a StGB	männl: weibl: insg:	183 27 210	0 0 0	0 0 0	2 0 2	2 0 8	6 2 12	10 6 24	18 6 24	19 0 19	37 6 43	24 2 26	71 10 81	11 2 13	7 0 7	18 2 20	23 5 25	30 1 35	13 5 14	17 5 22	11 2 13	112 17 129
4	674010	Sachbeschädigung gemäß § 303 StGB ohne Schl. 6741 00 u. 6743 00	männl: weibl: insg:	145 26 171	0 0 0	0 0 0	0 0 2	2 0 7	5 2 9	7 2 17	11 6 17	16 0 33	27 6 23	21 2 23	55 10 65	9 2 11	6 0 6	15 2 17	17 2 19	23 5 28	12 1 13	13 4 17	10 2 12	90 16 106
6	674011	Sachbeschädigung durch Graffiti ohne Schl. 674111 u. 674311	männl: weibl: insg:	10 2 12	0 0 0	0 0 0	0 0 0	0 2 2	0 2 2	0 2 0	0 0 0	0 0 0	0 0 0	4 0 4	4 2 6	2 0 2	1 0 3	3 0 3	0 0 0	0 0 0	0 0 0	0 0 0	0 0 0	6 0 6
6	674012	Sachbeschädigung durch Feuer ohne Schl. 674312	männl: weibl: insg:	10 1 11	0 0 0	0 0 0	0 0 0	0 2 2	2 0 2	2 0 3	3 0 4	4 0 7	7 0 1	1 0 1	10 0 10	0 0 0	0 0 0	0 0 0	0 0 0	0 0 0	0 0 0	0 1 1	0 0 0	0 1 1
6	674019	Sonstige Sachbeschädigung ohne Schl. 674119 u. 674319	männl: weibl: insg:	128 25 153	0 0 0	0 0 0	0 0 2	2 0 5	3 2 7	5 2 14	8 6 15	23 6 29	16 2 18	44 10 54	7 2 9	5 0 5	12 2 14	14 2 16	23 5 28	12 1 13	13 3 16	10 2 12	84 15 99	
4	674020	Gemeinschaftliche Sachbeschädigung ohne Schl. 6743 20	männl: weibl: insg:	2 0 2	0 0 0	0 0 0	0 0 0	0 0 0	0 0 0	0 0 0	0 0 0	0 0 0	0 0 0	0 0 0	0 0 0	0 0 0	0 0 0	0 0 0	0 0 0	0 0 0	2 0 2	0 0 0	0 0 0	2 0 2

Schlüssel der Tat	Straftat	Sexus	TV insge- samt	Kinder						Jugendliche			Heran- w. 18 < 21	< 21	Erwachsene ab 21 Jahre									
									< 14			14 < 18						21 < 25						>= 21
				< 6	6 < 8	8 < 10	10 < 12	12 < 14		14 < 16	16 < 18				21 < 23	23 < 25		25 < 30	30 < 40	40 < 50	50 < 60	>= 60		
				5	6	7	8	9	10	11	12	13			14	15	16	17	18	19	20	21	22	23
6	674029	Sonstige gemeinschädliche Sachbeschädigung ohne Schl. 674329	männl: weibl: insg:	2 0 2	0 0 0	0 0 0	0 0 0	0 0 0	0 0 0	0 0 0	0 0 0	0 0 0	0 0 0	0 0 0	0 0 0	0 0 0	0 0 0	0 0 0	2 0 2	0 0 0	0 0 0	2 0 2		
4	674100	Sachbeschädigung an Kfz	männl: weibl: insg:	26 1 27	0 0 0	0 0 0	0 0 0	1 0 1	1 0 1	2 0 2	3 0 3	5 0 5	1 0 1	7 0 7	1 0 1	1 0 1	2 0 2	4 0 4	8 0 8	0 0 0	4 1 5	1 0 1	19 1 20	
6	674119	Sonstige Sachbeschädigung an Kfz	männl: weibl: insg:	26 1 27	0 0 0	0 0 0	0 0 0	1 0 1	1 0 1	2 0 2	3 0 3	5 0 5	1 0 1	7 0 7	1 0 1	1 0 1	2 0 2	4 0 4	8 0 8	0 0 0	4 1 5	1 0 1	19 1 20	
4	674300	Sonstige Sachbeschädigung auf Straßen, Wegen oder Plätzen	männl: weibl: insg:	15 0 15	0 0 0	0 0 0	2 0 2	0 0 0	2 0 2	2 0 2	5 0 5	0 0 0	5 0 5	2 0 2	9 0 9	1 0 1	0 0 0	1 0 1	2 0 2	0 0 0	2 0 2	0 0 0	6 0 6	
4	674310	Sonstige Sachbeschädigung auf Straßen, Wegen oder Plätzen gemäß § 303 StGB	männl: weibl: insg:	14 0 14	0 0 0	0 0 0	2 0 2	0 0 0	2 0 2	2 0 2	5 0 5	0 0 0	5 0 5	2 0 2	9 0 9	1 0 1	0 0 0	1 0 1	0 0 0	2 0 2	0 0 0	2 0 2	0 0 0	5 0 5
6	674311	Sonstige Sachbeschädigung durch Graffiti auf Straßen, Wegen oder Plätzen	männl: weibl: insg:	3 0 3	0 0 0	0 0 0	0 0 0	0 0 0	0 0 0	0 0 0	0 0 0	0 0 0	0 0 0	1 0 1	1 0 1	1 0 1	0 0 0	1 0 1	0 0 0	1 0 1	0 0 0	0 0 0	0 0 0	2 0 2
6	674319	Sonstige Sachbeschädigung auf Straßen, Wegen oder Plätzen	männl: weibl: insg:	11 0 11	0 0 0	0 0 0	2 0 2	0 0 0	2 0 2	2 0 2	5 0 5	0 0 0	5 0 5	1 0 1	8 0 8	0 0 0	0 0 0	0 0 0	0 0 0	1 0 1	0 0 0	2 0 2	0 0 0	3 0 3
4	674320	Gemeinschädliche Sachbeschädigung auf Straßen, Wegen oder Plätzen	männl: weibl: insg:	1 0 1	0 0 0	0 0 0	0 0 0	0 0 0	0 0 0	0 0 0	0 0 0	0 0 0	0 0 0	0 0 0	0 0 0	0 0 0	0 0 0	0 0 0	1 0 1	0 0 0	0 0 0	0 0 0	0 0 0	1 0 1
6	674329	Sonstige gemeinschädliche Sachbeschädigung auf Straßen, Wegen oder Plätzen	männl: weibl: insg:	1 0 1	0 0 0	0 0 0	0 0 0	0 0 0	0 0 0	0 0 0	0 0 0	0 0 0	0 0 0	0 0 0	0 0 0	0 0 0	0 0 0	0 0 0	1 0 1	0 0 0	0 0 0	0 0 0	0 0 0	1 0 1
4	674500	Zerstörung wichtiger Arbeitsmittel § 305a StGB	männl: weibl: insg:	1 0 1	0 0 0	0 0 0	0 0 0	0 0 0	0 0 0	0 0 0	0 0 0	0 0 0	0 0 0	0 0 0	0 0 0	0 0 0	0 0 0	0 0 0	1 0 1	0 0 0	0 0 0	0 0 0	0 0 0	1 0 1
6	674519	Sonstige Zerstörung wichtiger Arbeitsmittel	männl: weibl: insg:	1 0 1	0 0 0	0 0 0	0 0 0	0 0 0	0 0 0	0 0 0	0 0 0	0 0 0	0 0 0	0 0 0	0 0 0	0 0 0	0 0 0	0 0 0	1 0 1	0 0 0	0 0 0	0 0 0	0 0 0	1 0 1
4	676000	Straftaten gegen die Umwelt §§ 324, 324a, 325-330a StGB	männl: weibl: insg:	8 0 8	0 0 0	0 0 0	0 0 0	0 0 0	0 0 0	0 0 0	0 0 0	0 0 0	0 0 0	0 0 0	0 0 0	0 0 0	0 0 0	0 0 0	3 0 3	2 0 2	1 0 1	2 0 2	8 0 8	
4	676100	Gewässerverunreinigung § 324 StGB	männl: weibl: insg:	4 0 4	0 0 0	0 0 0	0 0 0	0 0 0	0 0 0	0 0 0	0 0 0	0 0 0	0 0 0	0 0 0	0 0 0	0 0 0	0 0 0	0 0 0	2 0 2	1 0 1	1 0 1	0 0 0	4 0 4	
6	676101	Gewässerverunreinigung	männl: weibl: insg:	4 0 4	0 0 0	0 0 0	0 0 0	0 0 0	0 0 0	0 0 0	0 0 0	0 0 0	0 0 0	0 0 0	0 0 0	0 0 0	0 0 0	0 0 0	2 0 2	1 0 1	1 0 1	0 0 0	4 0 4	
4	676400	Unerlaubter Umgang mit Abfällen § 326 außer Abs. 2 StGB	männl: weibl: insg:	2 0 2	0 0 0	0 0 0	0 0 0	0 0 0	0 0 0	0 0 0	0 0 0	0 0 0	0 0 0	0 0 0	0 0 0	0 0 0	0 0 0	0 0 0	0 0 0	1 0 1	0 0 0	1 0 1	2 0 2	
4	676410	Unerlaubter Umgang mit Abfällen § 326 Abs. 1	männl: weibl: insg:	2 0 2	0 0 0	0 0 0	0 0 0	0 0 0	0 0 0	0 0 0	0 0 0	0 0 0	0 0 0	0 0 0	0 0 0	0 0 0	0 0 0	0 0 0	0 0 0	1 0 1	0 0 0	1 0 1	2 0 2	

Schlüssel der Tat	Straftat	Sexus	TV insgesamt	Kinder						Jugendliche			Heranw.	< 21	Erwachsene ab 21 Jahre											
									< 14			14 < 18					21 < 25						>= 21			
				< 6	6 < 8	8 < 10	10 < 12	12 < 14		14 < 16	16 < 18				18 < 21	21 < 23		23 < 25	25 < 30	30 < 40	40 < 50	50 < 60		>= 60		
				1	2	3	4	5	6	7	8	9			10	11	12	13	14	15	16	17	18	19	20	21
6	676411	Unerlaubter Umgang mit Abfällen gemäß § 326 Abs. 1 StGB	männl: weibl: insg:	2 0 2	0 0 0	0 0 0	0 0 0	0 0 0	0 0 0	0 0 0	0 0 0	0 0 0	0 0 0	0 0 0	0 0 0	0 0 0	0 0 0	0 0 0	0 0 0	1 0 1	0 0 0	0 0 0	1 0 1	0 0 0	2 0 2	
4	676500	Unerlaubtes Betreiben von Anlagen § 327 StGB	männl: weibl: insg:	2 0 2	0 0 0	0 0 0	0 0 0	0 0 0	0 0 0	0 0 0	0 0 0	0 0 0	0 0 0	0 0 0	0 0 0	0 0 0	0 0 0	0 0 0	0 0 0	1 0 1	0 0 0	0 0 0	0 0 0	1 0 1	2 0 2	
4	676520	Unerlaubtes Betreiben von Anlagen § 327 Abs. 2	männl: weibl: insg:	2 0 2	0 0 0	0 0 0	0 0 0	0 0 0	0 0 0	0 0 0	0 0 0	0 0 0	0 0 0	0 0 0	0 0 0	0 0 0	0 0 0	0 0 0	0 0 0	1 0 1	0 0 0	0 0 0	0 0 0	1 0 1	2 0 2	
6	676521	Unerlaubtes Betreiben von Anlagen gemäß § 327 Abs. 2	männl: weibl: insg:	2 0 2	0 0 0	0 0 0	0 0 0	0 0 0	0 0 0	0 0 0	0 0 0	0 0 0	0 0 0	0 0 0	0 0 0	0 0 0	0 0 0	0 0 0	0 0 0	0 0 0	1 0 1	0 0 0	0 0 0	0 0 0	1 0 1	2 0 2
4	678000	Ausspähen, Abfangen von Daten einschl. Vorbereitungshandlungen und Datenhehlerei §§ 202a, 202b, 202c, 202d StGB	männl: weibl: insg:	2 1 3	0 0 0	0 0 0	0 0 0	0 0 0	0 0 0	0 0 0	0 0 0	0 0 0	0 0 0	0 0 0	0 0 0	0 0 0	0 0 0	0 0 0	1 0 1	1 0 1	0 0 0	0 0 0	0 0 0	0 0 0	2 1 3	
6	678010	Ausspähen von Daten gemäß § 202a StGB	männl: weibl: insg:	2 1 3	0 0 0	0 0 0	0 0 0	0 0 0	0 0 0	0 0 0	0 0 0	0 0 0	0 0 0	0 0 0	0 0 0	0 0 0	0 0 0	0 0 0	1 0 1	1 0 1	0 0 0	0 0 0	0 0 0	0 0 0	2 1 3	
4	700000	Strafrechtliche Nebengesetze	männl: weibl: insg:	257 48 305	0 0 0	0 0 0	0 0 0	0 0 0	0 1 1	0 1 1	3 3 6	23 6 29	26 9 35	44 4 48	70 14 84	7 2 9	17 3 20	24 5 29	56 13 69	73 8 81	16 5 21	8 3 11	10 0 10	10 0 10	187 34 221	
4	710000	Straftaten gegen strafrechtliche Nebengesetze auf dem Wirtschaftssektor	männl: weibl: insg:	15 7 22	0 0 0	0 0 0	0 0 0	0 0 0	0 0 0	0 0 0	0 0 0	0 0 0	0 0 0	0 0 0	0 0 0	0 0 0	1 1 1	0 1 1	2 1 4	3 1 4	6 0 6	2 0 2	2 3 5	2 0 2	15 7 22	
4	712000	Straftaten nach AktG, GenG, GmbHG, HGB, RechnungslegungG, UmwandlungG	männl: weibl: insg:	5 2 7	0 0 0	0 0 0	0 0 0	0 0 0	0 0 0	0 0 0	0 0 0	0 0 0	0 0 0	0 0 0	0 0 0	0 0 0	0 0 0	0 0 0	0 0 0	1 0 1	2 0 2	0 0 0	2 2 2	0 0 0	5 2 7	
64	712200	Insolvenzverschleppung gemäß § 15a InsO	männl: weibl: insg:	5 2 7	0 0 0	0 0 0	0 0 0	0 0 0	0 0 0	0 0 0	0 0 0	0 0 0	0 0 0	0 0 0	0 0 0	0 0 0	0 0 0	0 0 0	0 0 0	1 0 1	2 0 2	0 0 0	2 2 2	0 0 0	5 2 7	
4	715000	Straftaten im Zusammenhang mit Urheberrechtsbestimmungen (UrheberrechtsG, MarkenG, § 17 UWG, DesignG, GebrauchsmusterG, KunsturheberrechtsG, PatentG, HalbleiterschutzG)	männl: weibl: insg:	7 3 10	0 0 0	0 0 0	0 0 0	0 0 0	0 0 0	0 0 0	0 0 0	0 0 0	0 0 0	0 0 0	0 0 0	0 0 0	0 0 0	0 0 0	0 1 1	1 1 2	4 0 4	2 1 3	0 0 0	0 0 0	7 3 10	
6	715010	Markengesetz	männl: weibl: insg:	1 1 2	0 0 0	0 0 0	0 0 0	0 0 0	0 0 0	0 0 0	0 0 0	0 0 0	0 0 0	0 0 0	0 0 0	0 0 0	0 0 0	0 0 0	0 1 1	0 0 0	1 0 1	0 0 0	0 0 0	0 0 0	1 1 2	
6	715040	Kunsturheberrechtsgesetz	männl: weibl: insg:	0 1 1	0 0 0	0 0 0	0 0 0	0 0 0	0 0 0	0 0 0	0 0 0	0 0 0	0 0 0	0 0 0	0 0 0	0 0 0	0 0 0	0 0 0	0 0 0	1 0 1	0 0 0	0 0 0	0 0 0	0 0 0	0 1 1	
6	715050	Straftat nach dem Urheberrechtsgesetz - sonstige Verstöße (ohne Schl. 715100 u. 715200)	männl: weibl: insg:	4 0 4	0 0 0	0 0 0	0 0 0	0 0 0	0 0 0	0 0 0	0 0 0	0 0 0	0 0 0	0 0 0	0 0 0	0 0 0	0 0 0	0 0 0	0 0 0	1 0 1	2 0 2	1 0 1	0 0 0	0 0 0	4 0 4	
64	715300	Verrat von Betriebs- und Geschäftsgeheimnissen nach § 17 Abs. 1 und 4 UWG	männl: weibl: insg:	2 1 3	0 0 0	0 0 0	0 0 0	0 0 0	0 0 0	0 0 0	0 0 0	0 0 0	0 0 0	0 0 0	0 0 0	0 0 0	0 0 0	0 0 0	0 0 0	0 0 0	1 0 1	1 1 2	0 0 0	0 0 0	2 1 3	
4	716000	Straftaten im Zusammenhang mit Lebens- und Arzneimitteln (z.B. Lebensmittel- und Futtermittelgesetzbuch, ArzneimittelG, WeinG)	männl: weibl: insg:	2 2 4	0 0 0	0 0 0	0 0 0	0 0 0	0 0 0	0 0 0	0 0 0	0 0 0	0 0 0	0 0 0	0 0 0	0 0 0	0 1 1	0 1 1	2 1 3	0 0 0	0 0 0	0 0 0	0 0 0	0 0 0	0 0 0	2 2 4

Schlüssel der Tat	Straftat	Sexus	TV insgesamt	Kinder						Jugendliche			Heranw.	< 21	Erwachsene ab 21 Jahre										
									< 14			14 < 18						21 < 25					>= 21		
				< 6	6 < 8	8 < 10	10 < 12	12 < 14		14 < 16	16 < 18				18 < 21		21 < 23	23 < 25		25 < 30	30 < 40	40 < 50	50 < 60	>= 60	
				5	6	7	8	9	10	11	12	13			14	15	16	17	18	19	20	21	22	23	24
4	716400	Straftaten nach dem Arzneimittelgesetz (AMG)	männl: weibl: insg:	2 2 4	0 0 0	0 0 0	0 0 0	0 0 0	0 0 0	0 0 0	0 0 0	0 0 0	0 0 0	0 0 0	0 0 0	0 1 1	0 1 1	0 0 0	0 0 0	0 0 0	0 0 0	2 2 4			
4	716420	Illegale Arzneimittel in der legalen Verteilerkette (iAMidlegV)	männl: weibl: insg:	0 1 1	0 0 0	0 0 0	0 0 0	0 0 0	0 0 0	0 0 0	0 0 0	0 0 0	0 0 0	0 0 0	0 0 0	0 0 0	0 1 1	0 0 0	0 0 0	0 0 0	0 0 0	0 1 1			
6	716423	Inverkehrbringen nicht zugelassener Arzneimittel (iAMidlegV)	männl: weibl: insg:	0 1 1	0 0 0	0 0 0	0 0 0	0 0 0	0 0 0	0 0 0	0 0 0	0 0 0	0 0 0	0 0 0	0 0 0	0 0 0	0 1 1	0 0 0	0 0 0	0 0 0	0 0 0	0 1 1			
6	716460	Straftaten nach dem AMG gemäß § 95 (1) 2, 3, 5, 5a	männl: weibl: insg:	1 1 2	0 0 0	0 0 0	0 0 0	0 0 0	0 0 0	0 0 0	0 0 0	0 0 0	0 0 0	0 0 0	0 0 0	0 1 1	0 1 1	0 0 1	0 0 0	0 0 0	0 0 0	0 1 2			
6	716470	Straftaten nach dem AMG gemäß § 96 ohne die Ziffern 5, 15-18a und 20b	männl: weibl: insg:	1 0 1	0 0 0	0 0 0	0 0 0	0 0 0	0 0 0	0 0 0	0 0 0	0 0 0	0 0 0	0 0 0	0 0 0	0 0 0	0 0 0	1 0 1	0 0 0	0 0 0	0 0 0	0 0 1			
4	719000	Sonstige Straftaten (Nebengesetze) auf dem Wirtschaftssektor (z.B. Rennwett- und LotterieG, UWG ohne § 17, VersicherungsaufsichtG, WirtschaftsstrafG, Gewerbeordnung)	männl: weibl: insg:	1 0 1	0 0 0	0 0 0	0 0 0	0 0 0	0 0 0	0 0 0	0 0 0	0 0 0	0 0 0	0 0 0	0 0 0	0 0 0	0 0 0	0 1 1	0 0 0	0 0 0	0 0 0	0 0 1			
64	719081	Verstoss gegen Abgabenordnung - Steuerhinterziehung	männl: weibl: insg:	1 0 1	0 0 0	0 0 0	0 0 0	0 0 0	0 0 0	0 0 0	0 0 0	0 0 0	0 0 0	0 0 0	0 0 0	0 0 0	0 0 0	1 0 1	0 0 0	0 0 0	0 0 0	0 0 1			
4	720000	Straftaten gegen sonstige strafrechtliche Nebengesetze-ohne Verkehrsdelikte-	männl: weibl: insg:	51 1 52	0 0 0	0 0 0	0 0 0	0 0 0	0 0 0	0 0 0	0 0 0	2 0 2	2 0 2	8 0 8	10 0 10	1 0 1	5 0 5	6 0 6	6 1 18	17 0 5	5 0 2	2 0 5	41 1 42		
6	720011	Straftaten gemäß § 4 Gewaltschutzgesetz	männl: weibl: insg:	2 0 2	0 0 0	0 0 0	0 0 0	0 0 0	0 0 0	0 0 0	0 0 0	0 0 0	0 0 0	0 0 0	0 0 0	0 0 0	0 0 0	0 0 0	0 0 2	0 0 0	0 0 0	0 0 0	2 0 2		
6	720079	Sonstige strafrechtliche Nebengesetze	männl: weibl: insg:	3 0 3	0 0 0	0 0 0	0 0 0	0 0 0	0 0 0	0 0 0	0 0 0	0 0 0	0 0 0	0 0 0	0 0 0	1 0 1	1 0 1	1 0 1	0 0 0	0 0 0	1 0 1	0 0 0	3 0 3		
4	725000	Straftaten gegen das Aufenthalts-, das Asyl- und das Freizügigkeitsgesetz/EU	männl: weibl: insg:	4 0 4	0 0 0	0 0 0	0 0 0	0 0 0	0 0 0	0 0 0	0 0 0	1 0 1	1 0 1	2 0 2	3 0 3	0 0 0	0 0 0	0 0 0	1 0 1	0 0 0	0 0 0	0 0 0	1 0 1		
64	725700	Unerlaubter Aufenthalt gemäß § 95 Abs. 1 Nr. 1, 2 und Abs. 2 Nr. 1b Aufenthaltsgesetz	männl: weibl: insg:	2 0 2	0 0 0	0 0 0	0 0 0	0 0 0	0 0 0	0 0 0	0 0 0	0 0 0	0 0 0	1 0 1	1 0 1	0 0 0	0 0 0	0 0 0	1 0 1	0 0 0	0 0 0	0 0 0	1 0 1		
6	725710	Unerlaubter Aufenthalt gemäß § 95 Abs. 1 Nr. 1 und 2 Aufenthaltsgesetz	männl: weibl: insg:	2 0 2	0 0 0	0 0 0	0 0 0	0 0 0	0 0 0	0 0 0	0 0 0	0 0 0	0 0 0	1 0 1	1 0 1	0 0 0	0 0 0	0 0 0	1 0 1	0 0 0	0 0 0	0 0 0	1 0 1		
6	725711	Unerlaubter Aufenthalt ohne unerlaubte Einreise	männl: weibl: insg:	1 0 1	0 0 0	0 0 0	0 0 0	0 0 0	0 0 0	0 0 0	0 0 0	0 0 0	0 0 0	0 0 0	0 0 0	0 0 0	0 0 0	0 0 0	1 0 1	0 0 0	0 0 0	0 0 0	1 0 1		
6	725712	Unerlaubter Aufenthalt nach unerlaubter/ungeklärter Einreise	männl: weibl: insg:	1 0 1	0 0 0	0 0 0	0 0 0	0 0 0	0 0 0	0 0 0	0 0 0	0 0 0	0 0 0	1 0 1	1 0 1	0 0 0	0 0 0	0 0 0	0 0 0	0 0 0	0 0 0	0 0 0	0 0 0		
64	725900	Sonstige Verstöße gegen das Aufenthaltsgesetz	männl: weibl: insg:	2 0 2	0 0 0	0 0 0	0 0 0	0 0 0	0 0 0	0 0 0	0 0 0	1 0 1	1 0 1	1 0 1	2 0 2	0 0 0	0 0 0	0 0 0	0 0 0	0 0 0	0 0 0	0 0 0	0 0 0		

Schlüssel der Tat	Straftat	Sexus	TV insge- samt	Kinder						Jugendliche			Heran- w. 18 < 21	Erwachsene ab 21 Jahre											
									< 14			14 < 18		< 21			21 < 25						>= 21		
				< 6	6 < 8	8 < 10	10 < 12	12 < 14		14 < 16	16 < 18				21 < 23	23 < 25		25 < 30	30 < 40	40 < 50	50 < 60	>= 60			
				1	2	3	4	5	6	7	8	9		10	11	12	13	14	15	16	17	18	19	20	21
4	726000	Straftaten gegen das Sprengstoff-, das Waffen- und das Kriegswaffenkontrollgesetz	männl: weibl: insg:	42 1 43	0 0 0	0 0 0	0 0 0	0 0 0	0 0 0	0 0 0	0 0 0	1 0 1	1 0 1	6 0 6	7 0 7	1 0 1	4 0 4	5 0 5	4 0 4	15 1 16	5 0 5	1 0 1	1 0 1	5 0 5	35 1 36
64	726100	Straftaten gegen das Sprengstoffgesetz	männl: weibl: insg:	8 0 8	0 0 0	0 0 0	0 0 0	0 0 0	0 0 0	0 0 0	0 0 0	1 0 1	1 0 1	1 0 1	2 0 2	0 0 0	1 0 1	1 0 1	3 0 3	2 0 2	0 0 0	0 0 0	0 0 0	0 0 0	6 0 6
64	726200	Straftaten gegen das Waffengesetz	männl: weibl: insg:	38 1 39	0 0 0	0 0 0	0 0 0	0 0 0	0 0 0	0 0 0	0 0 0	0 0 0	0 0 0	6 0 6	6 0 6	1 0 1	4 0 4	5 0 5	3 0 3	13 1 14	5 0 5	1 0 1	1 0 1	5 0 5	32 1 33
64	730000	Rauschgiftdelikte -Betäubungsmittelgesetz- (soweit nicht bereits mit anderer Schlüsselzahl erfasst)	männl: weibl: insg:	198 38 236	0 0 0	0 0 0	0 0 0	0 1 1	0 1 1	0 3 6	22 6 28	25 9 34	38 4 42	63 14 77	6 2 8	11 2 13	17 4 21	50 9 59	60 6 66	6 5 11	2 0 2	0 0 0	0 0 0	0 0 0	135 24 159
64	731000	Allgemeine Verstöße gemäß § 29 BtMG(soweit nicht unter 7340 pp. zu erfassen)	männl: weibl: insg:	164 38 202	0 0 0	0 0 0	0 0 0	0 1 1	0 1 1	3 3 6	18 6 24	21 9 30	32 4 36	53 14 67	4 2 6	11 2 13	15 4 19	45 9 54	47 6 53	4 5 9	0 0 0	0 0 0	0 0 0	0 0 0	111 24 135
64	731100	Allgemeiner Verstoß mit Heroin (gemäß § 29 BtMG)	männl: weibl: insg:	1 0 1	0 0 0	0 0 0	0 0 0	0 0 0	0 0 0	0 0 0	0 0 0	0 0 0	0 0 0	0 0 0	0 0 0	0 0 0	0 0 0	1 0 1	0 0 0	0 0 0	0 0 0	0 0 0	0 0 0	0 0 0	1 0 1
64	731200	Allgemeiner Verstoß mit Kokain einschl. Crack	männl: weibl: insg:	1 0 1	0 0 0	0 0 0	0 0 0	0 0 0	0 0 0	0 0 0	0 0 0	0 0 0	0 0 0	0 0 0	0 0 0	0 0 0	0 0 0	0 0 0	1 0 1	0 0 0	0 0 0	0 0 0	0 0 0	0 0 0	1 0 1
6	731202	Allgemeiner Verstoß mit Kokain	männl: weibl: insg:	1 0 1	0 0 0	0 0 0	0 0 0	0 0 0	0 0 0	0 0 0	0 0 0	0 0 0	0 0 0	0 0 0	0 0 0	0 0 0	0 0 0	0 0 0	1 0 1	0 0 0	0 0 0	0 0 0	0 0 0	0 0 0	1 0 1
64	731300	Allgemeiner Verstoß mit LSD	männl: weibl: insg:	1 0 1	0 0 0	0 0 0	0 0 0	0 0 0	0 0 0	0 0 0	1 0 1	1 0 1	0 0 0	1 0 1	0 0 0	0 0 0	0 0 0	0 0 0	0 0 0	0 0 0	0 0 0	0 0 0	0 0 0	0 0 0	0 0 0
64	731600	Allgemeiner Verstoß mit Amphetamin und seine Derivate in Pulver- oder flüssiger sowie in Tabletten- bzw. Kapselform (Ecstasy)	männl: weibl: insg:	37 9 46	0 0 0	0 0 0	0 0 0	0 0 0	0 0 0	0 2 2	1 1 2	1 3 4	4 0 4	5 3 8	0 1 1	2 0 2	2 1 3	13 1 14	17 2 19	0 2 2	0 0 0	0 0 0	0 0 0	0 0 0	32 6 38
6	731601	Allgemeiner Verstoß mit Amphetamin in Pulver- oder flüssiger Form	männl: weibl: insg:	33 5 38	0 0 0	0 0 0	0 0 0	0 0 0	0 0 0	0 1 1	1 0 1	1 1 2	4 0 4	5 1 6	0 0 0	1 0 1	1 0 1	11 1 12	16 2 18	0 1 1	0 0 0	0 0 0	0 0 0	0 0 0	28 4 32
6	731602	Allgemeiner Verstoß mit Amphetamin in Tabletten- bzw. Kapselform (Ecstasy)	männl: weibl: insg:	4 4 8	0 0 0	0 0 0	0 0 0	0 0 0	0 0 0	0 1 1	0 1 1	0 2 2	0 0 0	0 2 2	0 1 1	0 0 0	1 1 2	2 0 2	1 0 1	1 0 1	0 1 1	0 0 0	0 0 0	0 0 0	4 2 6
64	731700	Allgemeiner Verstoß mit Methamphetamin in Pulver-, kristalliner oder flüssiger sowie in Tabletten- bzw. Kapselform	männl: weibl: insg:	25 11 36	0 0 0	0 0 0	0 0 0	0 0 0	0 0 0	0 0 0	0 0 0	0 0 0	1 2 3	1 2 3	0 2 3	0 2 4	2 2 4	8 4 12	13 3 16	1 0 1	0 0 0	0 0 0	0 0 0	0 0 0	24 9 33
6	731701	Allgemeiner Verstoß Methamphetamin in Pulver- oder flüssiger Form	männl: weibl: insg:	8 4 12	0 0 0	0 0 0	0 0 0	0 0 0	0 0 0	0 0 0	0 0 0	0 0 0	0 1 1	0 1 1	0 0 0	1 1 2	1 1 2	4 1 5	2 1 3	1 0 1	0 0 0	0 0 0	0 0 0	0 0 0	8 3 11
6	731702	Allgemeiner Verstoß Methamphetamin in kristalliner Form (Crystal)	männl: weibl: insg:	15 6 21	0 0 0	0 0 0	0 0 0	0 0 0	0 0 0	0 0 0	0 0 0	0 0 0	1 1 2	1 1 2	0 0 0	1 1 2	1 1 2	3 2 5	10 2 12	0 0 0	0 0 0	0 0 0	0 0 0	0 0 0	14 5 19
6	731703	Allgemeiner Verstoß Methamphetamin in Tabletten- bzw. Kapselform	männl: weibl: insg:	2 1 3	0 0 0	0 0 0	0 0 0	0 0 0	0 0 0	0 0 0	0 0 0	0 0 0	0 0 0	0 0 0	0 0 0	0 0 0	0 0 0	1 1 2	1 0 1	0 0 0	0 0 0	0 0 0	0 0 0	0 0 0	2 1 3

Schlüssel der Tat	Straftat	Sexus	TV insgesamt	Kinder						Jugendliche			Heranw.	Erwachsene ab 21 Jahre												
									< 14			14 < 18		< 21			21 < 25						>= 21			
				< 6	6 < 8	8 < 10	10 < 12	12 < 14		14 < 16	16 < 18				18 < 21	21 < 23		23 < 25	25 < 30	30 < 40	40 < 50	50 < 60		>= 60		
				1	2	3	4	5	6	7	8	9		10	11	12	13	14	15	16	17	18	19	20	21	22
64	731800	Allgemeiner Verstoß mit Cannabis und Zubereitungen	männl: weibl: insg:	100 16 116	0 0 0	0 0 0	0 0 0	0 1 1	0 1 1	0 1 4	3 5 25	16 6 25	19 6 29	28 1 29	47 8 55	3 1 4	6 0 6	9 1 10	23 3 26	17 1 18	4 3 7	0 0 0	0 0 0	0 0 0	53 8 61	
64	731900	Allgemeiner Verstoß mit sonstigen Betäubungsmitteln	männl: weibl: insg:	10 4 14	0 0 0	0 0 0	0 0 0	0 0 0	0 0 0	0 0 0	0 0 0	0 0 0	0 0 0	2 1 3	2 1 3	1 0 1	2 1 4	3 1 4	2 1 3	2 1 3	1 0 1	0 0 0	0 0 0	0 0 0	0 0 0	8 3 11
64	732000	Unerlaubter Handel mit und Schmuggel von Rauschgiften gemäß § 29 BtMG	männl: weibl: insg:	24 1 25	0 0 0	0 0 0	0 0 0	0 0 0	0 0 0	0 0 0	0 0 5	5 0 5	5 0 7	7 0 7	12 0 12	2 0 2	0 0 0	2 0 2	2 0 2	8 0 8	0 1 0	0 0 0	0 0 0	0 0 0	0 0 0	12 1 13
64	732600	Unerlaubter Handel mit und Schmuggel von Amphetamin und seine Derivate in Pulver- oder flüssiger sowie in Tabletten- bzw. Kapselform (Ecstasy)	männl: weibl: insg:	9 0 9	0 0 0	0 0 0	0 0 0	0 0 0	0 0 0	0 0 0	0 0 1	1 0 1	1 0 1	3 0 3	4 0 4	2 0 2	0 0 0	2 0 2	0 0 0	3 0 3	0 0 0	0 0 0	0 0 0	0 0 0	0 0 0	5 0 5
6	732610	Unerlaubter Handel mit Amphetamin und seine Derivate in Pulver- oder flüssiger sowie in Tabletten- bzw. Kapselform (Ecstasy)	männl: weibl: insg:	9 0 9	0 0 0	0 0 0	0 0 0	0 0 0	0 0 0	0 0 0	0 0 1	1 0 1	1 0 1	3 0 3	4 0 4	2 0 2	0 0 0	2 0 2	0 0 0	3 0 3	0 0 0	0 0 0	0 0 0	0 0 0	0 0 0	5 0 5
6	732611	Unerlaubter Handel mit Amphetamin in Pulver- oder flüssiger Form	männl: weibl: insg:	9 0 9	0 0 0	0 0 0	0 0 0	0 0 0	0 0 0	0 0 0	0 0 1	1 0 1	1 0 1	3 0 3	4 0 4	2 0 2	0 0 0	2 0 2	0 0 0	3 0 3	0 0 0	0 0 0	0 0 0	0 0 0	0 0 0	5 0 5
64	732700	Unerlaubter Handel mit und Schmuggel von Methamphetamin in Pulver-, kristalliner oder flüssiger sowie in Tabletten- bzw. Kapselform	männl: weibl: insg:	2 1 3	0 0 0	0 0 0	0 0 0	0 0 0	0 0 0	0 0 0	0 0 1	1 0 1	1 0 1	0 0 0	1 0 1	0 0 0	0 0 0	0 0 0	0 0 0	1 0 1	0 1 0	0 0 0	0 0 0	0 0 0	0 0 0	1 1 2
6	732710	Unerlaubter Handel mit Methamphetamin in Pulver-, kristalliner oder flüssiger sowie in Tabletten- bzw. Kapselform	männl: weibl: insg:	2 1 3	0 0 0	0 0 0	0 0 0	0 0 0	0 0 0	0 0 0	0 0 1	1 0 1	1 0 1	0 0 0	1 0 1	0 0 0	0 0 0	0 0 0	0 0 0	1 0 1	0 1 0	0 0 0	0 0 0	0 0 0	0 0 0	1 1 2
6	732711	Unerlaubter Handel mit Methamphetamin in Pulver- oder flüssiger Form	männl: weibl: insg:	0 1 1	0 0 0	0 0 0	0 0 0	0 0 0	0 0 0	0 0 0	0 0 0	0 0 0	0 0 0	0 0 0	0 0 0	0 0 0	0 0 0	0 0 0	0 0 0	0 0 0	0 1 0	0 0 0	0 0 0	0 0 0	0 0 0	0 1 1
6	732712	Unerlaubter Handel mit Methamphetamin in kristalliner Form (Crystal)	männl: weibl: insg:	1 0 1	0 0 0	0 0 0	0 0 0	0 0 0	0 0 0	0 0 0	0 0 0	0 0 0	0 0 0	0 0 0	0 0 0	0 0 0	0 0 0	0 0 0	0 0 0	1 0 0	0 0 0	0 0 0	0 0 0	0 0 0	0 0 0	1 0 1
6	732713	Unerlaubter Handel mit Methamphetamin in Tabletten- bzw. Kapselform	männl: weibl: insg:	1 0 1	0 0 0	0 0 0	0 0 0	0 0 0	0 0 0	0 0 0	0 0 1	1 0 1	1 0 1	0 0 0	1 0 1	0 0 0	0 0 0	0 0 0	0 0 0	0 0 0	0 0 0	0 0 0	0 0 0	0 0 0	0 0 0	0 0 0
64	732800	Unerlaubter Handel mit und Schmuggel von Cannabis und Zubereitungen (§ 29 BtMG)	männl: weibl: insg:	14 0 14	0 0 0	0 0 0	0 0 0	0 0 0	0 0 0	0 0 0	0 0 3	3 0 3	3 0 3	4 0 4	7 0 7	0 0 0	0 0 0	0 0 0	2 0 2	5 0 5	0 0 0	0 0 0	0 0 0	0 0 0	0 0 0	7 0 7
6	732810	Unerlaubter Handel mit Cannabis und Zubereitungen (gemäß § 29 BtMG)	männl: weibl: insg:	14 0 14	0 0 0	0 0 0	0 0 0	0 0 0	0 0 0	0 0 0	0 0 3	3 0 3	3 0 3	4 0 4	7 0 7	0 0 0	0 0 0	0 0 0	2 0 2	5 0 5	0 0 0	0 0 0	0 0 0	0 0 0	0 0 0	7 0 7
64	734000	Sonstige Verstöße gegen das BtMG	männl: weibl: insg:	16 0 16	0 0 0	0 0 0	0 0 0	0 0 0	0 0 0	0 0 0	0 0 0	0 0 0	0 0 0	1 0 1	1 0 1	0 0 0	0 0 0	0 0 0	4 0 4	7 0 7	2 0 2	2 0 2	0 0 0	0 0 0	0 0 0	15 0 15
64	734100	Unerlaubter Anbau von Betäubungsmitteln gemäß § 29 Abs. 1 Nr. 1 BtMG	männl: weibl: insg:	9 0 9	0 0 0	0 0 0	0 0 0	0 0 0	0 0 0	0 0 0	0 0 0	0 0 0	0 0 0	1 0 1	1 0 1	0 0 0	0 0 0	0 0 0	1 0 1	4 0 4	1 0 1	2 0 2	0 0 0	0 0 0	0 0 0	8 0 8
64	734500	Abgabe, Verabreichung oder Überlassung von Betäubungsmitteln an Minderjährige § 29a Abs. 1 Nr. 1 - ggf. § 30 Abs. 1 Nr. 2 BtMG	männl: weibl: insg:	2 0 2	0 0 0	0 0 0	0 0 0	0 0 0	0 0 0	0 0 0	0 0 0	0 0 0	0 0 0	0 0 0	0 0 0	0 0 0	0 0 0	0 0 0	1 0 1	1 0 1	0 0 0	0 0 0	0 0 0	0 0 0	0 0 0	2 0 2

Schlüssel der Tat	Straftat	Sexus	TV insge- samt	Kinder						Jugendliche			Heran- w. 18 < 21	Erwachsene ab 21 Jahre										
									< 14			14 < 18		< 21			21 < 25					>= 21		
				< 6	6 < 8	8 < 10	10 < 12	12 < 14		14 < 16	16 < 18			21 < 23	23 < 25	25 < 30	30 < 40	40 < 50	50 < 60	>= 60				
				1	2	3	4	5	6	7	8	9		10	11	12	13	14	15	16	17	18	19	20
6	734510	Abgabe, Verabreichung oder Überlassung von Betäubungsmitteln an Minderjährige gemäß § 29a Abs. 1 Nr. 1 BtMG	männl: weibl: insg:	2 0 2	0 0 0	0 0 0	0 0 0	0 0 0	0 0 0	0 0 0	0 0 0	0 0 0	0 0 0	0 0 0	0 0 0	0 0 0	0 0 0	1 0 1	1 0 1	0 0 0	0 0 0	0 0 0	0 0 0	2 0 2
64	734800	Unerlaubte(r) Handel, Herstellung, Abgabe und Besitz in nicht geringer Menge von Betäubungsmitteln gemäß § 29a Abs. 1 Nr. 2 BtMG	männl: weibl: insg:	5 0 5	0 0 0	0 0 0	0 0 0	0 0 0	0 0 0	0 0 0	0 0 0	0 0 0	0 0 0	0 0 0	0 0 0	0 0 0	0 0 0	2 0 2	2 0 2	1 0 1	0 0 0	0 0 0	0 0 0	5 0 5
6	734820	Unerlaubter Handel in nicht geringer Menge gemäß § 29a Abs. 1 Nr. 2 BtMG	männl: weibl: insg:	5 0 5	0 0 0	0 0 0	0 0 0	0 0 0	0 0 0	0 0 0	0 0 0	0 0 0	0 0 0	0 0 0	0 0 0	0 0 0	0 0 0	2 0 2	2 0 2	1 0 1	0 0 0	0 0 0	0 0 0	5 0 5
6	734826	Unerlaubter Handel in nicht geringer Menge von Amphetamin und seine Derivate in Pulver- oder flüssiger sowie in Tabletten- bzw. Kapselform (Ecstasy)	männl: weibl: insg:	3 0 3	0 0 0	0 0 0	0 0 0	0 0 0	0 0 0	0 0 0	0 0 0	0 0 0	0 0 0	0 0 0	0 0 0	0 0 0	0 0 0	2 0 2	1 0 1	0 0 0	0 0 0	0 0 0	0 0 0	3 0 3
6	734827	Unerlaubter Handel in nicht geringer Menge von Methamphetamin in Pulver-, kristalliner oder flüssiger sowie in Tabletten- bzw. Kapselform	männl: weibl: insg:	1 0 1	0 0 0	0 0 0	0 0 0	0 0 0	0 0 0	0 0 0	0 0 0	0 0 0	0 0 0	0 0 0	0 0 0	0 0 0	0 0 0	0 0 0	0 0 0	1 0 1	0 0 0	0 0 0	0 0 0	1 0 1
6	734829	Unerlaubter Handel in nicht geringer Menge von sonstigen Betäubungsmitteln	männl: weibl: insg:	1 0 1	0 0 0	0 0 0	0 0 0	0 0 0	0 0 0	0 0 0	0 0 0	0 0 0	0 0 0	0 0 0	0 0 0	0 0 0	0 0 0	0 0 0	1 0 1	0 0 0	0 0 0	0 0 0	0 0 0	1 0 1
64	740000	Straftaten gegen strafrechtliche Nebengesetze auf dem Umwelt- und Verbraucherschutzsektor (neben Schlüssel 716000)	männl: weibl: insg:	8 2 10	0 0 0	0 0 0	0 0 0	0 0 0	0 0 0	0 0 0	0 0 0	0 0 0	0 0 0	0 0 0	0 0 0	1 0 1	1 0 1	2 2 4	0 0 0	0 0 0	2 0 2	3 0 3	8 0 8	
64	743000	Straftaten nach dem Bundesnaturschutz-, Tierschutz-, Bundesjagd- und PflanzenschutzG	männl: weibl: insg:	8 2 10	0 0 0	0 0 0	0 0 0	0 0 0	0 0 0	0 0 0	0 0 0	0 0 0	0 0 0	0 0 0	0 0 0	1 0 1	1 0 1	2 2 4	0 0 0	0 0 0	2 0 2	3 0 3	8 0 8	
6	743010	Bundesnaturschutzgesetz	männl: weibl: insg:	1 0 1	0 0 0	0 0 0	0 0 0	0 0 0	0 0 0	0 0 0	0 0 0	0 0 0	0 0 0	0 0 0	0 0 0	0 0 0	0 0 0	0 0 0	0 0 0	0 0 0	1 0 1	0 0 0	0 0 0	1 0 1
6	743020	Tierschutzgesetz	männl: weibl: insg:	6 2 8	0 0 0	0 0 0	0 0 0	0 0 0	0 0 0	0 0 0	0 0 0	0 0 0	0 0 0	0 0 0	0 0 0	1 0 1	1 0 1	2 2 4	0 0 0	0 0 0	1 0 1	2 0 2	6 0 6	
6	743030	Bundesjagdgesetz	männl: weibl: insg:	1 0 1	0 0 0	0 0 0	0 0 0	0 0 0	0 0 0	0 0 0	0 0 0	0 0 0	0 0 0	0 0 0	0 0 0	0 0 0	0 0 0	0 0 0	0 0 0	0 0 0	0 0 0	1 0 1	0 0 0	1 0 1
4	890000	Straftaten insgesamt, jedoch ohne Verstöße gegen das Aufenthalt-, das Asyl- und das Freizügigkeitsgesetz/EU (Schlüssel 7250)	männl: weibl: insg:	1.665 546 2.211	1 0 1	1 0 1	10 0 10	13 4 17	27 9 36	52 13 65	59 19 78	82 18 100	141 37 178	137 31 168	330 81 411	65 13 78	59 15 74	124 28 152	228 81 309	392 120 512	224 90 314	211 82 293	156 64 220	1.335 465 1.800
4	891000	Rauschgiftkriminalität	männl: weibl: insg:	198 38 236	0 0 0	0 0 0	0 0 0	0 1 1	0 1 1	0 3 3	0 6 6	22 6 28	25 9 34	38 4 42	63 14 77	6 2 8	11 2 13	17 4 21	50 9 59	60 6 66	6 5 11	2 0 2	0 0 0	135 24 159
4	892000	Gewaltkriminalität	männl: weibl: insg:	132 21 153	0 0 0	0 0 0	3 0 3	1 0 1	7 0 7	11 0 11	9 2 11	12 0 12	21 2 23	12 3 15	44 5 49	3 0 3	8 0 8	11 0 11	19 6 25	24 4 28	13 3 16	14 2 16	7 1 8	88 16 104
4	893000	Wirtschaftskriminalität	männl: weibl: insg:	27 6 33	0 0 0	0 0 0	0 0 0	0 0 0	0 0 0	0 0 0	0 0 0	0 0 0	0 0 0	0 0 0	0 0 0	0 0 0	0 0 0	0 2 2	6 0 6	7 0 7	7 3 10	7 3 10	7 1 8	27 6 33
4	893100	bei Betrug	männl: weibl: insg:	10 0 10	0 0 0	0 0 0	0 0 0	0 0 0	0 0 0	0 0 0	0 0 0	0 0 0	0 0 0	0 0 0	0 0 0	0 0 0	0 0 0	0 0 0	2 0 2	2 0 2	3 0 3	3 0 3	3 0 3	10 0 10

Schlüssel der Tat	Straftat	Sexus	TV insgesamt	Kinder						Jugendliche			Heranw.	< 21	Erwachsene ab 21 Jahre									
									< 14			14 < 18						21 < 25					>= 21	
				< 6	6 < 8	8 < 10	10 < 12	12 < 14		14 < 16	16 < 18				18 < 21	21 < 23	23 < 25		25 < 30	30 < 40	40 < 50	50 < 60		>= 60
				1	2	3	4	5	6	7	8	9			10	11	12	13	14	15	16	17	18	19
4	893200	Insolvenzstraftaten gemäß StGB und Nebenstrafrecht	männl: 8 weibl: 2 insg: 10	0	0	0	0	0	0	0	0	0	0	0	0	0	0	0	0	2	2	1	3	8
4	893300	Wirtschaftskriminalität im Anlage- und Finanzierungsbereich pp.	männl: 8 weibl: 0 insg: 8	0	0	0	0	0	0	0	0	0	0	0	0	0	0	0	0	1	2	3	2	8
4	893400	Wettbewerbsdelikte	männl: 6 weibl: 2 insg: 8	0	0	0	0	0	0	0	0	0	0	0	0	0	0	0	0	1	3	2	0	6
4	893500	Wirtschaftskriminalität im Zusammenhang mit Arbeitsverhältnissen	männl: 8 weibl: 2 insg: 10	0	0	0	0	0	0	0	0	0	0	0	0	0	0	0	0	2	2	2	2	8
4	893600	Betrug und Untreue im Zusammenhang mit Beteiligungen und Kapitalanlagen	männl: 8 weibl: 0 insg: 8	0	0	0	0	0	0	0	0	0	0	0	0	0	0	0	0	1	2	3	2	8
4	894000	Sexueller Missbrauch von Kindern	männl: 11 weibl: 0 insg: 11	0	0	0	1	0	1	2	2	4	1	6	0	1	1	0	0	2	2	2	0	5
4	896000	Straftaten gegen Bestimmungen zum Schutze der Jugend	männl: 1 weibl: 0 insg: 1	0	0	0	0	0	0	0	0	0	0	0	0	0	0	0	0	1	0	0	0	1
64	897000	Computerkriminalität	männl: 15 weibl: 12 insg: 27	0	0	0	0	0	0	0	0	0	1	1	1	2	3	3	6	1	0	1	14	
64	897100	Computerbetrug § 263a StGB	männl: 12 weibl: 9 insg: 21	0	0	0	0	0	0	0	0	0	1	1	1	2	3	2	4	1	0	1	11	
4	898000	Straftaten insgesamt auf dem Umwelt- und Verbraucherschutzsektor	männl: 22 weibl: 4 insg: 26	0	0	0	0	0	0	0	0	0	0	0	0	2	1	4	4	2	4	4	5	22
4	898100	Umweltstraftaten gemäß 29. Abschnitt des StGB	männl: 8 weibl: 0 insg: 8	0	0	0	0	0	0	0	0	0	0	0	0	0	0	0	0	3	2	1	2	8
4	898200	Sonstige Straftaten nach dem StGB mit Umweltrelevanz	männl: 4 weibl: 0 insg: 4	0	0	0	0	0	0	0	0	0	0	0	0	2	0	2	0	1	0	1	0	4
4	898300	Straftaten auf dem Umwelt- und Verbraucherschutzsektor gemäß strafrechtlicher Nebengesetze	männl: 10 weibl: 4 insg: 14	0	0	0	0	0	0	0	0	0	0	0	0	1	1	4	0	0	2	3	10	
4	899000	Straßenkriminalität	männl: 144 weibl: 11 insg: 155	0	0	5	1	2	8	15	14	29	16	53	6	9	15	21	33	6	11	5	91	
4	899200	Strafendiebstahl	männl: 36 weibl: 4 insg: 40	0	0	0	0	0	0	0	2	2	5	7	3	5	8	5	10	3	1	2	29	
4	899500	Sachbeschädigung durch Graffiti insgesamt	männl: 13 weibl: 2 insg: 15	0	0	0	0	0	0	2	2	0	5	5	3	1	4	3	1	0	0	0	8	

Schlüssel der Tat	Straftat	Sexus	TV insge- samt	Kinder					Jugendliche			Heran- w.	Erwachsene ab 21 Jahre										
									< 14			14 < 18		< 21			21 < 25						>= 21
				< 6	6 < 8	8 < 10	10 < 12	12 < 14		14 < 16	16 < 18		18 < 21		21 < 23	23 < 25		25 < 30	30 < 40	40 < 50	50 < 60	>= 60	
				5	6	7	8	9	10	11	12	13	14	15	16	17	18	19	20	21	22	23	24
4	892500	Mord und Totschlag insgesamt	männl: weibl: insg:	2 0 2	0 0 0	0 0 0	0 0 0	0 0 0	0 0 0	0 0 0	0 0 0	0 0 0	0 0 0	0 0 0	0 0 0	0 0 0	0 0 0	1 0 1	0 0 0	1 0 1	0 0 0	0 0 0	2 0 2

Liste: B-020-K; Nullwerte=aus
Beschreibung: TV nach Alter und Geschlecht - keine Einschränkung - Auflistung nach Delikten - Standard - Tatverdächtige
Auswertebereich: Tatortgemeinde; Hierarchie=an - Landkreis Unstrut Hainich
Auswertzeitraum: Januar 2017 - Dezember 2017
Filter: keine Einschränkung

Details:

Schlüssel der Tat	Straftat	Sexus	TV insgesamt	Kinder						Jugendliche			Heranw.	< 21	Erwachsene ab 21 Jahre								
				< 6	6 < 8	8 < 10	10 < 12	12 < 14	< 14	14 < 18		18 < 21			21 < 25		>= 21						
										14 < 16	16 < 18				21 < 23	23 < 25	25 < 30	30 < 40	40 < 50	50 < 60	>= 60		
																						16	18
1	2	3	4	5	6	7	8	9	10	11	12	13	14	15	16	17	18	19	20	21	22	23	24
64	-----	Straftaten insgesamt	männl: 2.092 weibl: 657 insg: 2.749	0 2 2	3 1 4	10 1 11	22 0 22	42 14 56	77 18 95	52 25 77	102 25 127	154 50 204	201 55 256	432 123 555	93 29 122	91 34 125	184 63 247	290 97 387	501 137 638	279 95 374	213 78 291	193 64 257	1.660 534 2.194
4	000000	Straftaten gegen das Leben	männl: 4 weibl: 1 insg: 5	0 0 0	0 0 0	0 0 0	0 0 0	0 0 0	0 0 0	0 0 0	0 0 0	0 0 0	0 0 0	0 0 0	0 0 0	0 0 0	0 0 0	1 0 1	1 0 2	1 0 1	1 0 1	0 0 1	4 1 5
4	020000	Totschlag und Tötung auf Verlangen §§ 212, 213, 216 StGB	männl: 4 weibl: 0 insg: 4	0 0 0	0 0 0	0 0 0	0 0 0	0 0 0	0 0 0	0 0 0	0 0 0	0 0 0	0 0 0	0 0 0	0 0 0	0 0 0	0 0 0	1 0 1	1 0 1	1 0 1	0 0 1	0 0 0	4 0 4
6	020010	Totschlag gemäß § 212 StGB	männl: 4 weibl: 0 insg: 4	0 0 0	0 0 0	0 0 0	0 0 0	0 0 0	0 0 0	0 0 0	0 0 0	0 0 0	0 0 0	0 0 0	0 0 0	0 0 0	0 0 0	1 0 1	1 0 1	1 0 1	0 0 1	0 0 0	4 0 4
64	030000	Fahrlässige Tötung - nicht i.V.m. Verkehrsunfall - gemäß § 222 StGB	männl: 0 weibl: 1 insg: 1	0 0 0	0 0 0	0 0 0	0 0 0	0 0 0	0 0 0	0 0 0	0 0 0	0 0 0	0 0 0	0 0 0	0 0 0	0 0 0	0 0 0	0 0 0	0 0 0	0 0 0	0 0 0	0 0 0	0 0 0
4	100000	Straftaten gegen die sexuelle Selbstbestimmung	männl: 51 weibl: 2 insg: 53	0 0 0	0 0 0	0 0 0	0 0 0	2 0 2	2 0 2	1 0 1	6 0 6	7 0 7	2 0 3	11 1 12	2 0 2	2 0 2	4 0 4	7 0 8	14 0 14	6 0 6	7 0 7	2 0 2	40 1 41
4	110000	Straftaten gegen die sexuelle Selbstbestimmung gem. §§ 174, 174a, 174b, 174c, 177, 178, 184i, 184j StGB	männl: 22 weibl: 0 insg: 22	0 0 0	0 0 0	0 0 0	0 0 0	1 0 1	1 0 1	0 0 0	4 0 4	4 0 4	1 0 1	6 0 6	0 0 0	1 0 1	1 0 1	3 0 3	6 0 6	1 0 1	4 0 4	1 0 1	16 0 16
4	111000	Vergewaltigung und sexuelle Nötigung/Übergriffe gemäß §§ 177 Abs. 1, 2, 3, 4, 6, 7 und 8, 178 StGB	männl: 13 weibl: 0 insg: 13	0 0 0	0 0 0	0 0 0	0 0 0	0 0 0	0 0 0	0 0 0	2 0 2	2 0 2	1 0 1	3 0 3	0 0 0	1 0 1	1 0 1	3 0 3	5 0 5	1 0 1	0 0 0	0 0 0	10 0 10
64	111100	Vergewaltigung überfallartig (Einzeläter) gemäß § 177 Abs. 6 Nr. 1, Abs. 7 und 8 StGB	männl: 2 weibl: 0 insg: 2	0 0 0	0 0 0	0 0 0	0 0 0	0 0 0	0 0 0	0 0 0	0 0 0	0 0 0	0 0 0	0 0 0	0 0 0	0 0 0	0 0 0	1 0 1	0 0 0	1 0 1	0 0 0	0 0 0	2 0 2
64	111600	Sexuelle Übergriffe gemäß § 177 Abs. 1, 2, 3, 4, 7, 8 und 9 StGB	männl: 12 weibl: 0 insg: 12	0 0 0	0 0 0	0 0 0	0 0 0	0 0 0	0 0 0	0 0 0	2 0 2	2 0 2	1 0 1	3 0 3	0 0 0	1 0 1	1 0 1	2 0 2	5 0 5	1 0 1	0 0 0	0 0 0	9 0 9
64	112000	Sonstige sexuelle Nötigung gemäß § 177 Abs. 5, 7, 8 und 9 StGB	männl: 4 weibl: 0 insg: 4	0 0 0	0 0 0	0 0 0	0 0 0	1 0 1	1 0 1	0 0 0	1 0 1	1 0 1	0 0 0	2 0 2	0 0 0	0 0 0	0 0 0	0 0 0	0 0 0	0 0 0	2 0 2	0 0 0	2 0 2
6	114000	Sexuelle Belästigung gemäß § 184i StGB	männl: 5 weibl: 0 insg: 5	0 0 0	0 0 0	0 0 0	0 0 0	0 0 0	0 0 0	0 0 0	1 0 1	1 0 1	0 0 0	1 0 1	0 0 0	0 0 0	0 0 0	0 0 0	1 0 1	0 0 0	2 0 2	1 0 1	4 0 4
4	130000	Sexueller Missbrauch §§ 176, 176a, 176b, 179, 182, 183, 183a StGB	männl: 19 weibl: 1 insg: 20	0 0 0	0 0 0	0 0 0	0 0 0	0 0 0	0 0 0	1 0 1	2 0 2	3 0 3	1 0 1	4 0 4	1 0 1	0 0 0	1 0 1	3 0 3	7 0 7	2 0 2	1 0 1	1 0 1	15 1 16
4	131000	Sexueller Missbrauch von Kindern §§ 176, 176a, 176b StGB	männl: 11 weibl: 1 insg: 12	0 0 0	0 0 0	0 0 0	0 0 0	0 0 0	0 0 0	1 0 1	2 0 2	3 0 3	0 0 0	3 0 3	0 0 0	0 0 0	0 0 0	1 0 1	4 0 4	2 0 2	0 0 0	1 0 1	8 1 9
64	131100	Sexuelle Handlungen gemäß § 176 Abs. 1 und 2 StGB	männl: 8 weibl: 1 insg: 9	0 0 0	0 0 0	0 0 0	0 0 0	0 0 0	0 0 0	1 0 1	2 0 2	3 0 3	0 0 0	3 0 3	0 0 0	0 0 0	0 0 0	0 1 1	2 0 2	2 0 2	0 0 0	1 0 1	5 1 6
64	131200	Exhibitionistische/sexuelle Handlungen vor Kindern gemäß § 176 Abs. 4 Nr. 1 StGB	männl: 1 weibl: 0 insg: 1	0 0 0	0 0 0	0 0 0	0 0 0	0 0 0	0 0 0	0 0 0	0 0 0	0 0 0	0 0 0	0 0 0	0 0 0	0 0 0	0 0 0	1 0 1	0 0 0	0 0 0	0 0 0	0 0 0	1 0 1

Schlüssel der Tat	Straftat	Sexus	TV insgesamt	Kinder						Jugendliche			Heranw.	< 21	Erwachsene ab 21 Jahre										
									< 14			14 < 18						21 < 25					>= 21		
				< 6	6 < 8	8 < 10	10 < 12	12 < 14		14 < 16	16 < 18				18 < 21		21 < 23	23 < 25		25 < 30	30 < 40	40 < 50	50 < 60	>= 60	
				5	6	7	8	9	10	11	12	13			14	15	16	17	18	19	20	21	22	23	24
64	131400	Einwirken auf Kinder gemäß § 176 Abs. 4 Nr. 3 und 4 StGB	männl: weibl: insg:	1 0 1	0 0 0	0 0 0	0 0 0	0 0 0	0 0 0	0 0 0	0 0 0	0 0 0	0 0 0	0 0 0	0 0 0	0 0 0	0 0 0	1 0 1	0 0 0	0 0 0	0 0 0	0 0 0	1 0 1		
64	131700	Sonstiger schwerer sexueller Missbrauch von Kindern gemäß § 176a StGB	männl: weibl: insg:	1 0 1	0 0 0	0 0 0	0 0 0	0 0 0	0 0 0	0 0 0	0 0 0	0 0 0	0 0 0	0 0 0	0 0 0	0 0 0	0 0 0	1 0 1	0 0 0	0 0 0	0 0 0	0 0 0	1 0 1		
4	132000	Exhibitionistische Handlungen und Erregung öffentlichen Ärgernisses §§ 183, 183a StGB	männl: weibl: insg:	3 0 3	0 0 0	0 0 0	0 0 0	0 0 0	0 0 0	0 0 0	0 0 0	0 0 0	0 0 0	0 0 0	1 0 1	1 0 1	2 0 2	1 0 1	0 0 0	0 0 0	0 0 0	0 0 0	0 0 0	3 0 3	
6	132010	Exhibitionistische Handlungen gemäß § 183 StGB	männl: weibl: insg:	3 0 3	0 0 0	0 0 0	0 0 0	0 0 0	0 0 0	0 0 0	0 0 0	0 0 0	0 0 0	0 0 0	1 0 1	1 0 1	2 0 2	1 0 1	0 0 0	0 0 0	0 0 0	0 0 0	0 0 0	3 0 3	
64	133000	Sexueller Missbrauch von Jugendlichen gemäß § 182 StGB	männl: weibl: insg:	6 0 6	0 0 0	0 0 0	0 0 0	0 0 0	0 0 0	0 0 0	0 0 0	0 0 0	1 0 1	1 0 1	0 0 0	0 0 0	0 0 0	1 0 1	3 0 3	0 0 0	1 0 1	0 0 0	0 0 0	5 0 5	
4	140000	Ausnutzen sexueller Neigung gemäß §§ 180, 180a, 181a, 184, 184a, 184b, 184c, 184d, 184e, 184f, 184g StGB	männl: weibl: insg:	11 1 12	0 0 0	0 0 0	0 0 0	1 0 1	1 0 1	0 0 0	1 0 1	1 0 1	0 0 0	1 1 2	1 0 1	1 0 1	2 0 2	1 0 1	1 0 1	3 0 3	2 0 2	0 0 0	0 0 0	9 0 9	
4	143000	Verbreitung pornographischer Schriften (Erzeugnisse) gemäß §§ 184, 184a, 184b, 184c, 184d, 184e StGB	männl: weibl: insg:	11 1 12	0 0 0	0 0 0	0 0 0	1 0 1	1 0 1	0 0 0	1 0 1	1 0 1	0 0 0	1 1 2	2 0 2	1 0 1	1 0 1	2 0 2	1 0 1	1 0 1	3 0 3	2 0 2	0 0 0	9 0 9	
6	143010	Sonstige Verbreitung pornographischer Schriften (Erzeugnisse) gemäß § 184 StGB	männl: weibl: insg:	4 0 4	0 0 0	0 0 0	0 0 0	0 0 0	0 0 0	0 0 0	1 0 1	1 0 1	0 0 0	1 0 1	0 0 0	0 0 0	0 0 0	1 0 1	0 0 0	1 0 1	1 0 1	0 0 0	0 0 0	3 0 3	
64	143100	Verbreitung pornographischer Schriften (Erzeugnisse) an Personen unter 18 Jahren gemäß § 184 Abs. 1 Nr. 1, 2, 5 StGB	männl: weibl: insg:	4 0 4	0 0 0	0 0 0	0 0 0	1 0 1	1 0 1	0 0 0	0 0 0	0 0 0	0 0 0	1 0 1	1 0 1	0 0 0	1 0 1	0 0 0	1 0 1	0 0 0	1 0 1	0 0 0	0 0 0	3 0 3	
64	143200	Verbreitung, Erwerb, Besitz und Herstellung von Kinderpornographie gemäß § 184b Abs. 1 StGB	männl: weibl: insg:	3 1 4	0 0 0	0 0 0	0 0 0	0 0 0	0 0 0	0 0 0	0 0 0	0 0 0	0 0 0	1 1 2	1 0 1	1 0 1	0 0 0	0 0 0	0 0 0	2 0 2	0 0 0	0 0 0	0 0 0	3 0 3	
6	143210	Verbreitung, Erwerb, Besitz und Herstellung von Kinderpornographie gemäß § 184b Abs. 1 StGB	männl: weibl: insg:	2 0 2	0 0 0	0 0 0	0 0 0	0 0 0	0 0 0	0 0 0	0 0 0	0 0 0	0 0 0	0 0 0	0 0 0	1 0 1	1 0 1	0 0 0	0 0 0	1 0 1	0 0 0	0 0 0	0 0 0	2 0 2	
6	143211	Verbreitung von Kinderpornographie gemäß § 184b Abs. 1 Nr. 1 StGB	männl: weibl: insg:	2 0 2	0 0 0	0 0 0	0 0 0	0 0 0	0 0 0	0 0 0	0 0 0	0 0 0	0 0 0	0 0 0	0 0 0	1 0 1	1 0 1	0 0 0	0 0 0	1 0 1	0 0 0	0 0 0	0 0 0	2 0 2	
6	143230	Besitz oder sich Verschaffen von Kinderpornographie gemäß § 184b Abs. 3 StGB	männl: weibl: insg:	1 1 2	0 0 0	0 0 0	0 0 0	0 0 0	0 0 0	0 0 0	0 0 0	0 0 0	0 0 0	0 1 1	0 0 0	0 0 0	0 0 0	0 0 0	0 0 0	1 0 1	0 0 0	0 0 0	0 0 0	1 0 1	
4	200000	Rohheitsdelikte und Straftaten gegen die persönliche Freiheit	männl: weibl: insg:	746 155 901	0 0 0	1 0 1	7 0 7	7 0 7	9 1 10	24 1 25	23 7 30	41 10 51	64 17 81	59 13 72	147 31 178	31 6 37	33 6 39	64 12 76	103 29 132	199 29 228	112 31 143	59 17 76	62 6 68	599 124 723	
4	210000	Raub, räuberische Erpressung und räuberischer Angriff auf Kraftfahrer §§ 249-252, 255, 316a StGB	männl: weibl: insg:	36 8 44	0 0 0	0 0 0	0 0 0	0 0 0	0 0 0	0 0 0	0 0 0	2 0 2	2 0 2	3 4 7	5 4 9	4 0 4	3 0 3	7 0 7	10 2 12	8 1 9	2 1 3	1 0 1	3 0 3	31 4 35	
6	210010	Sonstiger Raub gemäß § 249 StGB	männl: weibl: insg:	15 5 20	0 0 0	0 0 0	0 0 0	0 0 0	0 0 0	0 0 0	0 0 0	1 0 1	1 0 1	2 3 5	3 0 3	1 0 1	2 0 2	3 0 3	4 1 5	3 1 4	1 0 1	1 0 1	0 0 0	12 2 14	

Schlüssel der Tat	Straftat	Sexus	TV insge- samt	Kinder						Jugendliche			Heran- w. 18 < 21	Erwachsene ab 21 Jahre										
									< 14			14 < 18		< 21			21 < 25						>= 21	
				< 6	6 < 8	8 < 10	10 < 12	12 < 14		14 < 16	16 < 18				21 < 23	23 < 25		25 < 30	30 < 40	40 < 50	50 < 60	>= 60		
				5	6	7	8	9	10	11	12	13		14	15	16	17	18	19	20	21	22	23	24
6	210020	Sonstiger schwerer Raub gemäß § 250 StGB	männl: weibl: insg:	1 0 1	0 0 0	0 0 0	0 0 0	0 0 0	0 0 0	0 0 0	0 0 0	0 0 0	0 0 0	0 0 0	1 0 1	0 0 0	1 0 1	0 0 0	0 0 0	0 0 0	0 0 0	0 0 0	0 0 0	1 0 1
6	210040	Räuberischer Diebstahl gemäß § 252 StGB	männl: weibl: insg:	10 2 12	0 0 0	0 0 0	0 0 0	0 0 0	0 0 0	0 0 0	0 0 0	0 0 0	1 0 1	1 0 1	0 0 0	0 0 0	0 0 0	3 1 4	3 0 3	1 1 2	0 0 0	2 0 2	9 2 11	
6	210050	Sonstige räuberische Erpressung gemäß § 255 StGB	männl: weibl: insg:	7 1 8	0 0 0	0 0 0	0 0 0	0 0 0	0 0 0	0 0 0	0 0 0	0 0 0	0 1 1	0 1 1	2 0 2	1 0 1	3 0 3	3 0 3	0 0 0	0 0 0	0 0 0	0 0 0	1 0 1	7 0 7
4	217000	Sonstige Raubüberfälle auf Straßen, Wegen oder Plätzen	männl: weibl: insg:	1 0 1	0 0 0	0 0 0	0 0 0	0 0 0	0 0 0	0 0 0	0 0 0	1 0 1	1 0 1	0 0 0	1 0 1	0 0 0	0 0 0	0 0 0	0 0 0	0 0 0	0 0 0	0 0 0	0 0 0	0 0 0
6	217010	Sonstiger Raub auf Straßen, Wegen oder Plätzen gemäß § 249 StGB	männl: weibl: insg:	1 0 1	0 0 0	0 0 0	0 0 0	0 0 0	0 0 0	0 0 0	0 0 0	1 0 1	1 0 1	0 0 0	1 0 1	0 0 0	0 0 0	0 0 0	0 0 0	0 0 0	0 0 0	0 0 0	0 0 0	0 0 0
4	219000	Raubüberfälle in Wohnungen	männl: weibl: insg:	2 0 2	0 0 0	0 0 0	0 0 0	0 0 0	0 0 0	0 0 0	0 0 0	0 0 0	0 0 0	0 0 0	0 0 0	0 0 0	0 0 0	0 0 0	2 0 2	0 0 0	0 0 0	0 0 0	0 0 0	2 0 2
6	219050	Räuberische Erpressung in Wohnungen gemäß § 255 StGB	männl: weibl: insg:	2 0 2	0 0 0	0 0 0	0 0 0	0 0 0	0 0 0	0 0 0	0 0 0	0 0 0	0 0 0	0 0 0	0 0 0	0 0 0	0 0 0	0 0 0	2 0 2	0 0 0	0 0 0	0 0 0	0 0 0	2 0 2
4	220000	Körperverletzung §§ 223-227, 229, 231 StGB	männl: weibl: insg:	559 111 670	0 0 0	1 0 1	6 0 6	6 0 6	9 1 10	22 1 23	20 6 26	32 7 39	52 13 65	46 9 55	120 23 143	25 4 29	26 5 31	51 9 60	81 23 104	150 22 172	77 18 95	43 12 55	37 4 41	439 88 527
4	221000	Körperverletzung mit Todesfolge §§ 227, 231 StGB	männl: weibl: insg:	0 1 1	0 0 0	0 0 0	0 0 0	0 0 0	0 0 0	0 0 0	0 0 0	0 0 0	0 0 0	0 1 1	0 1 1	0 0 0	0 0 0	0 0 0	0 0 0	0 0 0	0 0 0	0 0 0	0 0 0	0 0 0
6	221010	Körperverletzung mit Todesfolge gemäß § 227 StGB	männl: weibl: insg:	0 1 1	0 0 0	0 0 0	0 0 0	0 0 0	0 0 0	0 0 0	0 0 0	0 0 0	0 0 0	0 0 1	0 1 1	0 0 0	0 0 0	0 0 0	0 0 0	0 0 0	0 0 0	0 0 0	0 0 0	0 0 0
64	222000	Gefährliche und schwere Körperverletzung, Verstümmelung weiblicher Genitalien §§ 224, 226, 226a, 231 StGB	männl: weibl: insg:	192 25 217	0 0 0	1 0 1	0 0 0	0 0 0	4 0 4	5 0 5	4 3 7	6 2 8	10 5 15	22 1 23	37 6 43	14 1 15	17 0 17	31 1 32	32 9 41	57 3 60	18 2 20	12 3 15	5 1 6	155 19 174
6	222010	Sonstige Tatörtlichkeit bei gefährlicher Körperverletzung gemäß § 224 StGB	männl: weibl: insg:	93 15 108	0 0 0	1 0 1	0 0 0	0 0 0	3 0 3	4 0 4	2 2 4	3 1 4	5 3 8	7 1 8	16 4 20	8 1 9	7 0 7	15 1 16	19 6 25	27 2 29	9 1 10	5 1 6	2 0 2	77 11 88
6	222020	Sonstige Tatörtlichkeit bei schwerer Körperverletzung gemäß § 226 StGB	männl: weibl: insg:	0 1 1	0 0 0	0 0 0	0 0 0	0 0 0	0 0 0	0 0 0	0 0 0	0 0 0	0 0 0	0 0 0	0 0 0	0 0 0	0 0 0	0 0 0	0 0 0	0 0 0	0 0 0	0 1 1	0 0 0	0 1 1
64	222100	Gefährliche und schwere Körperverletzung auf Straßen, Wegen oder Plätzen	männl: weibl: insg:	105 10 115	0 0 0	0 0 0	0 0 0	1 0 1	1 0 1	2 1 3	3 1 4	5 2 7	16 2 16	22 0 24	7 0 7	12 0 12	19 0 19	14 3 17	30 1 31	10 1 11	7 2 9	3 1 4	83 8 91	
6	222110	Gefährliche Körperverletzung gemäß § 224 StGB auf Straßen, Wegen oder Plätzen	männl: weibl: insg:	105 9 114	0 0 0	0 0 0	0 0 0	1 0 1	1 0 1	2 1 3	3 1 4	5 2 7	16 0 16	22 2 24	7 0 7	12 0 12	19 0 19	14 3 17	30 1 31	10 1 11	7 1 8	3 1 4	83 7 90	
6	222120	Schwere Körperverletzung auf Straßen, Wegen oder Plätzen gemäß § 226 StGB	männl: weibl: insg:	0 1 1	0 0 0	0 0 0	0 0 0	0 0 0	0 0 0	0 0 0	0 0 0	0 0 0	0 0 0	0 0 0	0 0 0	0 0 0	0 0 0	0 0 0	0 0 0	0 0 0	0 0 0	0 1 1	0 0 0	0 1 1

Schlüssel der Tat	Straftat	Sexus	TV insgesamt	Kinder						Jugendliche			Heranw.	< 21	Erwachsene ab 21 Jahre											
									< 14			14 < 18											>= 21			
				< 6	6 < 8	8 < 10	10 < 12	12 < 14		14 < 16	16 < 18				18 < 21		21 < 23	23 < 25	21 < 25		25 < 30	30 < 40	40 < 50	50 < 60	>= 60	
				5	6	7	8	9	10	11	12	13			14	15	16	17	18	19	20	21	22	23	24	
4	223000	Misshandlung von Schutzbefohlenen § 225 StGB	männl: 8 weibl: 3 insg: 11	0 0 0	0 0 0	1 0 1	0 0 0	0 0 0	1 0 0	0 0 0	0 0 0	0 0 0	0 0 0	1 0 1	0 0 0	0 0 0	0 0 0	1 1 2	3 0 3	1 0 1	2 1 3	0 1 1	7 3 10			
6	223001	Misshandlung Schutzbefohler ab 14 Jahren	männl: 1 weibl: 0 insg: 1	0 0 0	0 0 0	0 0 0	0 0 0	0 0 0	0 0 0	0 0 0	0 0 0	0 0 0	0 0 0	0 0 0	0 0 0	0 0 0	0 0 0	0 0 0	0 0 0	1 0 0	0 0 1	0 0 0	1 0 1			
64	223100	Misshandlung von Kindern	männl: 7 weibl: 3 insg: 10	0 0 0	0 0 0	1 0 1	0 0 0	0 0 0	1 0 1	0 0 0	0 0 0	0 0 0	0 0 0	1 0 1	0 0 0	0 0 0	0 0 0	1 1 2	3 0 3	1 0 1	1 1 2	0 1 1	6 3 9			
64	224000	Vorsätzliche einfache Körperverletzung gemäß § 223 StGB	männl: 382 weibl: 80 insg: 462	0 0 0	0 0 0	4 0 4	6 0 6	6 1 7	16 1 17	16 3 19	25 5 30	41 8 49	25 7 32	82 16 98	15 4 19	14 5 19	29 9 38	51 16 67	101 17 118	60 14 74	32 8 40	27 0 27	300 64 364			
64	225000	Fahrlässige Körperverletzung gemäß § 229 StGB	männl: 16 weibl: 7 insg: 23	0 0 0	0 0 0	1 0 1	0 0 0	0 0 0	1 0 1	0 0 0	1 0 1	1 0 1	0 0 0	2 0 2	0 0 0	0 0 0	0 0 0	3 0 3	2 2 4	2 2 4	2 1 3	5 2 7	14 7 21			
4	230000	Straftaten gegen die persönliche Freiheit gemäß §§ 232-233a, 234, 235, 236, 237, 238-239b, 240, 241, 316c StGB davon	männl: 228 weibl: 41 insg: 269	0 0 0	0 0 0	1 0 1	1 0 1	0 0 0	2 0 2	3 1 4	13 4 17	16 5 21	16 3 19	34 8 42	6 2 8	13 1 14	19 3 22	29 5 34	64 6 70	38 12 50	17 5 22	27 2 29	194 33 227			
4	231000	Menschenraub, Entziehung Minderjähriger, Kinderhandel §§ 234, 235, 236 StGB	männl: 0 weibl: 5 insg: 5	0 0 0	0 0 0	0 0 0	0 0 0	0 0 0	0 0 0	0 0 0	0 1 1	0 0 1	0 0 0	0 0 1	0 0 0	0 0 0	0 0 0	0 0 0	0 3 3	0 1 1	0 0 0	0 0 0	0 4 4			
64	231200	Entziehung Minderjähriger gemäß § 235 StGB	männl: 0 weibl: 5 insg: 5	0 0 0	0 0 0	0 0 0	0 0 0	0 0 0	0 0 0	0 0 0	0 1 1	0 1 1	0 0 0	0 1 1	0 0 0	0 0 0	0 0 0	0 0 0	0 3 3	0 1 1	0 0 0	0 0 0	0 4 4			
4	232000	Zwangsheirat, Nachstellung (Stalking), Freiheitsberaubung, Nötigung, Bedrohung §§ 237, 238, 239, 240, 241 StGB davon:	männl: 228 weibl: 36 insg: 264	0 0 0	0 0 0	1 0 1	1 0 1	0 0 0	2 0 2	3 1 4	13 3 16	16 4 20	16 3 19	34 7 41	6 2 8	13 1 14	19 3 22	29 5 34	64 3 67	38 11 49	17 5 22	27 2 29	194 29 223			
64	232100	Freiheitsberaubung gemäß § 239 StGB	männl: 12 weibl: 5 insg: 17	0 0 0	0 0 0	0 0 0	0 0 0	0 0 0	0 0 0	0 0 0	0 0 0	0 0 0	0 0 0	0 0 0	0 0 0	2 1 3	2 1 3	2 1 3	3 1 4	2 1 3	1 0 1	2 1 3	12 5 17			
4	232200	Nötigung § 240 StGB	männl: 67 weibl: 15 insg: 82	0 0 0	0 0 0	0 0 0	0 0 0	0 0 0	0 0 0	1 0 1	2 1 3	3 1 4	6 2 8	9 3 12	2 0 2	3 0 3	5 0 5	9 2 11	19 2 21	12 4 16	5 3 8	8 1 9	58 12 70			
6	232201	Nötigung im Straßenverkehr gemäß § 240 Abs. 1 StGB	männl: 23 weibl: 4 insg: 27	0 0 0	0 0 0	0 0 0	0 0 0	0 0 0	0 0 0	0 0 0	0 0 0	0 0 0	1 0 1	1 0 1	0 0 0	0 0 0	0 0 0	2 1 3	10 1 11	4 0 4	3 0 3	3 1 4	22 4 26			
6	232279	Sonstige Nötigung gemäß § 240 Abs. 1 und 4 StGB	männl: 45 weibl: 11 insg: 56	0 0 0	0 0 0	0 0 0	0 0 0	0 0 0	0 0 0	1 0 1	2 1 3	3 1 4	5 2 7	8 3 11	2 0 2	3 0 3	5 0 5	7 0 7	10 1 11	8 4 12	2 3 5	5 0 5	37 8 45			
64	232300	Bedrohung gemäß § 241 StGB	männl: 134 weibl: 10 insg: 144	0 0 0	0 0 0	1 0 1	1 0 1	0 0 0	2 0 2	2 1 3	11 1 12	13 2 15	11 1 12	26 3 29	5 1 6	8 0 8	13 1 14	18 1 19	35 0 35	18 4 22	10 1 11	14 0 14	108 7 115			
4	232400	Nachstellung (Stalking) gemäß § 238 StGB	männl: 24 weibl: 8 insg: 32	0 0 0	0 0 0	0 0 0	0 0 0	0 0 0	0 0 0	0 0 0	0 1 1	0 1 1	0 0 0	0 0 1	0 1 1	0 0 0	0 0 1	1 1 2	11 0 11	7 3 10	2 2 4	3 0 3	24 7 31			
6	232410	Nachstellung (Stalking) gemäß § 238, Abs. 1 StGB	männl: 24 weibl: 8 insg: 32	0 0 0	0 0 0	0 0 0	0 0 0	0 0 0	0 0 0	0 0 0	0 1 1	0 1 1	0 0 0	0 0 1	0 1 1	0 0 0	0 1 1	1 1 2	11 0 11	7 3 10	2 2 4	3 0 3	24 7 31			

Schlüssel der Tat	Straftat	Sexus	TV insge- samt	Kinder						Jugendliche			Heran- w. 18 < 21	Erwachsene ab 21 Jahre											
									< 14			14 < 18		< 21			21 < 25					>= 21			
				< 6	6 < 8	8 < 10	10 < 12	12 < 14		14 < 16	16 < 18			21 < 23	23 < 25		25 < 30	30 < 40	40 < 50	50 < 60	>= 60				
				5	6	7	8	9	10	11	12	13		14	15	16	17	18	19	20	21	22	23	24	
4	3***00	Diebstahl ohne erschwerende Umstände §§ 242, 247, 248a-c StGB	männl: weibl: insg:	420 142 562	0 2 2	1 1 2	2 1 3	7 0 7	13 8 21	23 12 35	13 11 24	18 9 27	31 20 51	42 9 51	96 41 137	16 11 27	28 7 35	44 18 62	67 15 82	88 19 107	48 16 64	33 7 40	44 26 70	324 101 425	
4	3**100	Diebstahl ohne erschwerende Umstände von Kraftwagen einschl. unbefugter Ingebrauchnahme	männl: weibl: insg:	11 1 12	0 0 0	0 0 0	0 0 0	0 0 0	0 0 0	0 0 0	0 0 0	0 0 0	0 0 0	0 0 0	0 0 0	0 0 0	2 0 2	2 0 2	2 1 3	3 0 3	4 0 4	0 0 0	0 0 0	0 0 0	11 1 12
4	3**200	Diebstahl ohne erschwerende Umstände von Mopeds und Krafträdern einschl. unbefugter Ingebrauchnahme	männl: weibl: insg:	3 0 3	0 0 0	0 0 0	0 0 0	0 0 0	0 0 0	0 0 0	0 0 0	0 0 0	0 0 0	0 0 0	0 0 0	0 0 0	0 0 0	0 0 0	0 0 0	1 0 1	2 0 2	0 0 0	0 0 0	0 0 0	3 0 3
4	3**300	Diebstahl ohne erschwerende Umstände von Fahrrädern einschl. unbefugter Ingebrauchnahme	männl: weibl: insg:	25 2 27	0 0 0	0 0 0	0 0 0	0 0 1	1 0 1	1 0 1	3 0 3	3 0 3	6 0 6	4 1 5	11 1 12	1 0 1	2 1 3	3 1 4	3 0 3	4 0 4	2 0 2	1 0 1	1 0 1	1 0 1	14 1 15
4	3**500	Diebstahl ohne erschwerende Umstände von unbaren Zahlungsmitteln	männl: weibl: insg:	4 0 4	0 0 0	0 0 0	0 0 0	0 0 0	0 0 0	0 0 0	0 0 0	0 0 0	0 0 0	0 0 0	0 0 0	0 0 0	0 0 0	0 0 0	3 0 3	1 0 1	0 0 0	0 0 0	0 0 0	0 0 0	4 0 4
4	3**700	Diebstahl ohne erschwerende Umstände von/aus Automaten	männl: weibl: insg:	1 1 2	0 0 0	0 0 0	0 0 0	0 0 0	0 0 0	0 0 0	0 0 0	0 0 0	0 0 0	0 0 0	0 0 0	0 0 0	1 1 2	1 1 2	0 0 0	0 0 0	0 0 0	0 0 0	0 0 0	0 0 0	1 1 2
4	300000	Sonstiger einfacher Diebstahl §§ 242, 247, 248a-c StGB	männl: weibl: insg:	159 41 200	0 2 2	0 0 0	0 0 0	2 0 2	0 3 3	2 5 7	2 2 4	9 3 12	11 5 16	13 2 15	26 12 38	5 4 9	12 3 15	17 7 24	21 4 25	39 10 49	19 4 23	18 0 18	19 4 23	133 29 162	
6	300010	Sonstiger einfacher Diebstahl gemäß §§ 242, 247, 248a StGB	männl: weibl: insg:	140 38 178	0 0 0	0 0 0	0 0 0	2 0 2	0 3 3	2 3 5	1 2 3	7 3 10	8 5 13	11 2 13	21 10 31	3 4 7	10 3 13	13 7 20	19 4 23	34 9 43	17 4 21	17 0 17	19 4 23	119 28 147	
6	300040	Unbefugter Gebrauch eines sonstigen Fahrzeuges gemäß § 248b StGB	männl: weibl: insg:	2 2 4	0 2 2	0 0 0	0 0 0	0 0 0	0 0 0	0 2 2	0 0 0	1 0 1	1 0 1	0 0 0	1 2 3	1 0 1	0 0 0	1 0 1	0 0 0	0 0 0	0 0 0	0 0 0	0 0 0	0 0 0	1 0 1
6	300050	Entziehung elektrischer Energie gemäß § 248c StGB	männl: weibl: insg:	13 2 15	0 0 0	0 0 0	0 0 0	0 0 0	0 0 0	0 0 0	1 0 1	2 0 2	3 0 3	1 0 1	4 0 4	1 0 1	2 1 3	3 1 4	2 0 2	2 1 3	1 0 1	1 0 1	0 0 0	0 0 0	9 2 11
6	300081	Diebstahl in/aus Wochenend- und Gartenhaus	männl: weibl: insg:	3 0 3	0 0 0	0 0 0	0 0 0	0 0 0	0 0 0	0 0 0	0 0 0	0 0 0	0 0 0	1 0 1	1 0 1	0 0 0	1 0 1	1 0 1	0 0 0	0 0 0	0 0 0	1 0 1	0 0 0	0 0 0	2 0 2
6	300096	Diebstahl von Buntmetall	männl: weibl: insg:	5 0 5	0 0 0	0 0 0	0 0 0	0 0 0	0 0 0	0 0 0	0 0 0	0 0 0	0 0 0	0 0 0	0 0 0	0 0 0	1 0 1	1 0 1	0 0 0	4 0 4	0 0 0	0 0 0	0 0 0	0 0 0	5 0 5
4	300100	Einfacher Diebstahl von Kraftwagen einschl. unbefugter Ingebrauchnahme	männl: weibl: insg:	11 1 12	0 0 0	0 0 0	0 0 0	0 0 0	0 0 0	0 0 0	0 0 0	0 0 0	0 0 0	0 0 0	0 0 0	0 0 0	2 0 2	2 0 2	2 1 3	3 0 3	4 0 4	0 0 0	0 0 0	0 0 0	11 1 12
6	300110	Einfacher Diebstahl von Kraftwagen	männl: weibl: insg:	8 1 9	0 0 0	0 0 0	0 0 0	0 0 0	0 0 0	0 0 0	0 0 0	0 0 0	0 0 0	0 0 0	0 0 0	0 0 0	1 0 1	1 0 1	1 1 2	3 0 3	3 0 3	0 0 0	0 0 0	0 0 0	8 1 9
6	300140	Unbefugter Gebrauch von Kraftwagen	männl: weibl: insg:	3 0 3	0 0 0	0 0 0	0 0 0	0 0 0	0 0 0	0 0 0	0 0 0	0 0 0	0 0 0	0 0 0	0 0 0	0 0 0	1 0 1	1 0 1	1 1 1	0 0 0	0 0 0	1 0 1	0 0 0	0 0 0	3 0 3
4	300200	Einfacher Diebstahl von Mopeds und Krafträdern einschl. unbefugter Ingebrauchnahme	männl: weibl: insg:	3 0 3	0 0 0	0 0 0	0 0 0	0 0 0	0 0 0	0 0 0	0 0 0	0 0 0	0 0 0	0 0 0	0 0 0	0 0 0	0 0 0	0 0 0	1 0 1	2 0 2	0 0 0	0 0 0	0 0 0	0 0 0	3 0 3

Schlüssel der Tat	Straftat	Sexus	TV insgesamt	Kinder						Jugendliche			Heranw.	< 21	Erwachsene ab 21 Jahre										
									< 14			14 < 18						21 < 25						>= 21	
				< 6	6 < 8	8 < 10	10 < 12	12 < 14		14 < 16	16 < 18				18 < 21		21 < 23	23 < 25		25 < 30	30 < 40	40 < 50	50 < 60	>= 60	
				5	6	7	8	9	10	11	12	13			14	15	16	17	18	19	20	21	22	23	24
6	300210	Einfacher Diebstahl von Mopeds und Krafträdern	männl.: weibl.: insg.	3 0 3	0 0 0	0 0 0	0 0 0	0 0 0	0 0 0	0 0 0	0 0 0	0 0 0	0 0 0	0 0 0	0 0 0	0 0 0	0 0 0	1 0 1	2 0 2	0 0 0	0 0 0	0 0 0	0 0 0	3 0 3	
4	300300	Einfacher Diebstahl von Fahrrädern einschl. unbefugter Ingebrauchnahme	männl.: weibl.: insg.	22 1 23	0 0 0	0 0 0	0 0 0	1 0 1	1 0 1	3 0 3	3 0 3	6 0 6	4 1 5	11 1 12	1 0 1	1 0 1	2 0 2	2 0 2	3 0 3	2 0 2	1 0 1	1 0 1	11 0 11		
6	300310	Einfacher Diebstahl von Fahrrädern	männl.: weibl.: insg.	21 1 22	0 0 0	0 0 0	0 0 0	1 0 1	1 0 1	3 0 3	3 0 3	6 0 6	3 1 4	10 1 11	1 0 1	1 0 1	2 0 2	2 0 2	3 0 3	2 0 2	1 0 1	1 0 1	11 0 11		
6	300340	Unbefugter Gebrauch von Fahrrädern	männl.: weibl.: insg.	1 0 1	0 0 0	0 0 0	0 0 0	0 0 0	0 0 0	0 0 0	0 0 0	0 0 0	1 0 1	1 0 1	0 0 0	0 0 0	0 0 0	0 0 0	0 0 0	0 0 0	0 0 0	0 0 0	0 0 0		
4	310*00	Diebstahl ohne erschwerende Umstände in/aus Dienst-, Büro-, Fabrikations-, Werkstatt- und Lagerräumen	männl.: weibl.: insg.	12 0 12	0 0 0	0 0 0	0 0 0	0 0 0	0 0 0	0 0 0	2 0 2	2 0 2	4 0 4	0 0 0	4 0 4	0 0 0	0 0 0	4 0 4	1 0 1	0 0 0	2 0 2	1 0 1	8 0 8		
6	310000	Einfacher Diebstahl in/aus Dienst-, Büro-, Fabrikations-, Werkstatt- und Lagerräumen von sonstigem Gut	männl.: weibl.: insg.	9 0 9	0 0 0	0 0 0	0 0 0	0 0 0	0 0 0	0 0 0	2 0 2	2 0 2	4 0 4	0 0 0	4 0 4	0 0 0	0 0 0	2 0 2	0 0 0	0 0 0	2 0 2	1 0 1	5 0 5		
6	310500	Einfacher Diebstahl in/aus Dienst-, Büro-, Fabrikations-, Werkstatt- und Lagerräumen von unbaren Zahlungsmitteln	männl.: weibl.: insg.	3 0 3	0 0 0	0 0 0	0 0 0	0 0 0	0 0 0	0 0 0	0 0 0	0 0 0	0 0 0	0 0 0	0 0 0	0 0 0	0 0 0	2 0 2	1 0 1	0 0 0	0 0 0	0 0 0	3 0 3		
4	315*00	Diebstahl ohne erschwerende Umstände in/aus Gaststätten, Kantinen, Hotels und Pensionen	männl.: weibl.: insg.	1 1 2	0 0 0	0 0 0	0 0 0	0 0 0	0 0 0	0 0 0	0 0 0	0 0 0	0 0 0	0 0 0	0 0 0	1 1 2	1 1 2	0 0 0	0 0 0	0 0 0	0 0 0	0 0 0	0 0 0		
6	315700	Einfacher Diebstahl in/aus Gaststätten, Kantinen, Hotels und Pensionen von/aus Automaten	männl.: weibl.: insg.	1 1 2	0 0 0	0 0 0	0 0 0	0 0 0	0 0 0	0 0 0	0 0 0	0 0 0	0 0 0	0 0 0	0 0 0	1 1 2	1 1 2	0 0 0	0 0 0	0 0 0	0 0 0	0 0 0	1 1 2		
4	325*00	Diebstahl ohne erschwerende Umstände in/aus Kiosken, Warenhäusern, Verkaufsräumen, Selbstbedienungsläden, Schaufenstern, Schaukästen und Vitrinen	männl.: weibl.: insg.	224 97 321	0 1 0	1 1 2	2 1 3	6 1 6	12 5 17	21 7 28	5 9 14	8 6 14	13 15 28	24 4 28	58 26 84	8 9 17	17 4 21	25 13 38	38 12 50	51 10 61	16 9 25	13 6 19	23 21 44	166 71 237	
6	325000	Einfacher Diebstahl in/aus Warenhäusern, Verkaufsräumen, Selbstbedienungsläden (ohne Ladendiebstahl)	männl.: weibl.: insg.	3 0 3	0 0 0	0 0 0	0 0 0	1 0 1	1 0 1	0 0 0	0 0 0	0 0 0	0 0 0	1 0 1	0 0 0	0 0 0	0 0 0	0 0 0	0 0 0	0 0 0	2 0 2	0 0 0	0 0 0		
4	326*00	Ladendiebstahl ohne erschwerende Umstände	männl.: weibl.: insg.	222 97 319	0 1 0	1 1 2	2 1 3	6 0 6	11 5 16	20 7 27	5 9 14	8 6 14	13 15 28	24 4 28	57 26 83	8 9 17	17 4 21	25 13 38	38 12 50	51 10 61	16 9 25	12 6 18	23 21 44	165 71 236	
6	326000	Einfacher Ladendiebstahl von sonstigem Gut	männl.: weibl.: insg.	222 97 319	0 1 0	1 1 2	2 1 3	6 0 6	11 5 16	20 7 27	5 9 14	8 6 14	13 15 28	24 4 28	57 26 83	8 9 17	17 4 21	25 13 38	38 12 50	51 10 61	16 9 25	12 6 18	23 21 44	165 71 236	
4	335*00	Diebstahl ohne erschwerende Umstände in/aus Wohnungen	männl.: weibl.: insg.	29 8 37	0 0 0	0 0 0	0 0 0	0 0 0	0 0 0	0 0 0	2 0 2	0 0 0	2 3 6	3 3 6	5 0 5	2 0 2	2 0 2	4 0 4	5 0 5	4 1 5	2 1 3	4 1 5	1 1 2	24 5 29	
6	335000	Einfacher Diebstahl in/aus Wohnungen von sonstigem Gut	männl.: weibl.: insg.	28 8 36	0 0 0	0 0 0	0 0 0	0 0 0	0 0 0	0 0 0	2 0 2	0 0 0	2 3 5	3 3 6	5 0 5	2 0 2	2 0 2	4 0 4	4 0 4	4 1 5	6 2 8	4 1 5	1 1 2	23 5 28	
6	335500	Einfacher Diebstahl in/aus Wohnungen von unbaren Zahlungsmitteln	männl.: weibl.: insg.	1 0 1	0 0 0	0 0 0	0 0 0	0 0 0	0 0 0	0 0 0	0 0 0	0 0 0	0 0 0	0 0 0	0 0 0	0 0 0	0 0 0	0 0 0	1 0 1	0 0 0	0 0 0	0 0 0	0 0 0	1 0 1	

Schlüssel der Tat	Straftat	Sexus	TV insge- samt	Kinder						Jugendliche			Heran- w. 18 < 21	Erwachsene ab 21 Jahre											
									< 14			14 < 18		< 21			21 < 25						>= 21		
				< 6	6 < 8	8 < 10	10 < 12	12 < 14		14 < 16	16 < 18				21 < 23	23 < 25		25 < 30	30 < 40	40 < 50	50 < 60	>= 60			
				1	2	3	4	5	6	7	8	9		10	11	12	13	14	15	16	17	18	19	20	21
4	340*00	Diebstahl ohne erschwerende Umstände in/aus Boden-/Kellerräumen, Waschküchen	männl: weibl: insg:	7 1 8	0 0 0	0 0 0	0 0 0	0 0 0	0 0 0	0 0 0	0 0 0	0 0 0	0 0 0	0 0 0	0 0 0	1 1 2	1 1 2	2 0 2	2 0 2	1 0 1	1 0 1	0 0 1	0 0 1	0 0 0	7 1 8
6	340000	Einfacher Diebstahl in/aus Boden-, Kellerräumen und Waschküchen von sonstigem Gut	männl: weibl: insg:	4 0 4	0 0 0	0 0 0	0 0 0	0 0 0	0 0 0	0 0 0	0 0 0	0 0 0	0 0 0	0 0 0	0 0 0	0 0 0	1 0 1	1 0 1	1 0 1	1 0 1	1 0 1	0 0 1	0 0 1	0 0 1	4 0 4
6	340300	Einfacher Diebstahl in/aus Boden-, Kellerräumen und Waschküchen von Fahrrädern	männl: weibl: insg:	3 1 4	0 0 0	0 0 0	0 0 0	0 0 0	0 0 0	0 0 0	0 0 0	0 0 0	0 0 0	0 0 0	0 0 0	1 1 2	1 1 2	1 0 1	1 0 1	0 0 0	0 0 0	0 0 0	0 0 0	0 0 0	3 1 4
4	345*00	Diebstahl ohne erschwerende Umstände in/aus überwiegend unbezogenen Neu- und Rohbauten, Baubuden und Baustellen	männl: weibl: insg:	2 2 4	0 0 0	0 0 0	0 0 0	0 0 0	0 0 0	0 0 0	0 0 0	0 0 0	0 0 0	0 0 0	0 0 0	1 1 2	1 1 2	0 0 0	1 0 1	0 0 1	0 0 1	0 0 0	0 0 0	0 0 0	2 2 4
6	345000	Einfacher Diebstahl in/aus überwiegend unbezogenen Neu- und Rohbauten, Baubuden und Baustellen von sonstigem Gut	männl: weibl: insg:	2 2 4	0 0 0	0 0 0	0 0 0	0 0 0	0 0 0	0 0 0	0 0 0	0 0 0	0 0 0	0 0 0	0 0 0	1 1 2	1 1 2	0 0 0	1 0 1	0 1 1	0 1 1	0 0 0	0 0 0	0 0 0	2 2 4
4	350*00	Diebstahl ohne erschwerende Umstände an/aus Kraftfahrzeugen	männl: weibl: insg:	28 0 28	0 0 0	0 0 0	0 0 0	0 0 0	0 0 0	0 0 0	2 0 2	2 0 2	3 0 3	5 0 5	1 0 1	4 0 4	5 0 5	9 0 9	4 0 4	4 0 4	1 0 1	0 0 0	0 0 0	0 0 0	23 0 23
6	350000	Einfacher Diebstahl an/aus Kraftfahrzeugen von sonstigem Gut	männl: weibl: insg:	28 0 28	0 0 0	0 0 0	0 0 0	0 0 0	0 0 0	0 0 0	2 0 2	2 0 2	3 0 3	5 0 5	1 0 1	4 0 4	5 0 5	9 0 9	4 0 4	4 0 4	1 0 1	0 0 0	0 0 0	0 0 0	23 0 23
6	390000	Einfacher Taschendiebstahl von sonstigem Gut	männl: weibl: insg:	3 0 3	0 0 0	0 0 0	0 0 0	0 0 0	0 0 0	0 0 0	0 0 0	0 0 0	1 0 1	1 0 1	1 0 1	0 0 0	1 0 1	1 0 1	0 0 0	0 0 0	0 0 0	0 0 0	0 0 0	0 0 0	2 0 2
4	4***00	Diebstahl unter erschwerenden Umständen §§ 243-244a StGB	männl: weibl: insg:	130 18 148	0 0 0	0 0 0	0 0 0	0 0 0	0 0 0	0 0 0	2 1 2	10 1 11	12 1 13	16 1 17	28 2 30	6 0 6	12 2 14	18 2 20	24 8 32	40 4 44	15 1 16	4 1 5	1 1 2	1 0 1	102 16 118
4	4**100	Diebstahl unter erschwerenden Umständen von Kraftwagen	männl: weibl: insg:	10 1 11	0 0 0	0 0 0	0 0 0	0 0 0	0 0 0	0 0 0	0 0 0	0 0 0	0 0 0	1 1 2	1 0 1	1 0 1	2 0 2	2 0 2	3 0 3	1 0 1	1 0 1	0 0 0	0 0 0	0 0 0	9 0 9
4	4**200	Diebstahl unter erschwerenden Umständen von Mopeds und Krafträdern	männl: weibl: insg:	13 0 13	0 0 0	0 0 0	0 0 0	0 0 0	0 0 0	0 0 0	0 0 0	0 0 0	0 0 0	0 0 0	0 0 0	1 0 1	1 0 1	4 0 4	6 0 6	2 0 2	0 0 0	0 0 0	0 0 0	0 0 0	13 0 13
4	4**300	Diebstahl unter erschwerenden Umständen von Fahrrädern	männl: weibl: insg:	29 3 32	0 0 0	0 0 0	0 0 0	0 0 0	0 0 0	0 0 0	1 0 1	2 0 2	3 0 3	5 1 6	8 1 9	2 0 2	3 1 4	5 1 6	5 1 6	7 0 7	3 0 3	1 0 1	0 0 0	0 0 0	21 2 23
4	4**500	Diebstahl unter erschwerenden Umständen von unbaren Zahlungsmitteln	männl: weibl: insg:	3 0 3	0 0 0	0 0 0	0 0 0	0 0 0	0 0 0	0 0 0	0 0 0	0 0 0	0 0 0	0 0 0	0 0 0	0 0 0	0 0 0	0 0 0	0 0 0	2 0 2	1 0 1	0 0 0	0 0 0	0 0 0	3 0 3
4	4**700	Diebstahl unter erschwerenden Umständen von/aus Automaten	männl: weibl: insg:	4 0 4	0 0 0	0 0 0	0 0 0	0 0 0	0 0 0	0 0 0	2 0 2	2 0 2	2 0 2	4 0 4	4 0 4	0 0 0	0 0 0	0 0 0	0 0 0	0 0 0	0 0 0	0 0 0	0 0 0	0 0 0	0 0 0
4	400000	Sonstiger schwerer Diebstahl §§ 243 - 244a StGB	männl: weibl: insg:	56 11 67	0 0 0	0 0 0	0 0 0	0 0 0	0 0 0	0 0 0	1 0 1	3 1 4	4 1 5	7 1 8	11 2 13	2 0 2	5 2 7	7 2 9	12 4 16	20 2 22	4 1 5	1 0 1	1 0 1	1 0 1	45 9 54
6	400010	Besonders schwerer Fall des Diebstahls	männl: weibl: insg:	50 9 59	0 0 0	0 0 0	0 0 0	0 0 0	0 0 0	0 0 0	1 0 1	3 1 4	4 1 5	6 1 7	10 2 12	2 1 3	5 1 6	7 1 8	12 4 16	15 1 16	4 1 5	1 0 1	1 0 1	1 0 1	40 7 47

Schlüssel der Tat	Straftat	Sexus	TV insge- samt	Kinder						Jugendliche			Heran- w. 18 < 21	Erwachsene ab 21 Jahre											
									< 14			14 < 18		< 21			21 < 25						>= 21		
				< 6	6 < 8	8 < 10	10 < 12	12 < 14		14 < 16	16 < 18				21 < 23	23 < 25		25 < 30	30 < 40	40 < 50	50 < 60	>= 60			
				1	2	3	4	5	6	7	8	9		10	11	12	13	14	15	16	17	18	19	20	21
6	400020	Sonstiger schwerer Diebstahl gemäß §§ 244 Abs. 1 Nr. 1 und 2, 244a StGB	männl: weibl: insg:	1 0 1	0 0 0	0 0 0	0 0 0	0 0 0	0 0 0	0 0 0	0 0 0	0 0 0	0 0 0	0 0 0	0 0 0	0 0 0	0 0 0	0 0 0	0 0 0	1 0 1	0 0 0	0 0 0	0 0 0	0 0 0	1 0 1
64	400081	Schwerer Diebstahl in/aus Wochenend- und Gartenhaus	männl: weibl: insg:	6 4 10	0 0 0	0 0 0	0 0 0	0 0 0	0 0 0	0 0 0	0 0 0	0 0 0	2 1 3	2 1 3	0 0 0	1 2 3	1 2 3	0 0 0	3 1 4	0 0 0	0 0 0	0 0 0	0 0 0	0 0 0	4 3 7
64	400096	Schwerer Diebstahl von Buntmetall	männl: weibl: insg:	3 0 3	0 0 0	0 0 0	0 0 0	0 0 0	0 0 0	0 0 0	0 0 0	0 0 0	0 0 0	0 0 0	0 0 0	0 0 0	0 0 0	0 0 0	3 0 3	0 0 0	0 0 0	0 0 0	0 0 0	0 0 0	3 0 3
4	400100	Schwerer Diebstahl von Kraftwagen	männl: weibl: insg:	9 1 10	0 0 0	0 0 0	0 0 0	0 0 0	0 0 0	0 0 0	0 0 0	0 0 0	1 1 2	1 1 2	1 0 1	0 0 0	1 0 1	2 0 2	3 0 3	1 0 1	1 0 1	0 0 0	0 0 0	0 0 0	8 0 8
6	400110	Besonders schwerer Fall des Diebstahls von Kraftwagen	männl: weibl: insg:	9 1 10	0 0 0	0 0 0	0 0 0	0 0 0	0 0 0	0 0 0	0 0 0	0 0 0	1 1 2	1 1 2	1 0 1	0 0 0	1 0 1	2 0 2	3 0 3	1 0 1	1 0 1	0 0 0	0 0 0	0 0 0	8 0 8
4	400200	Schwerer Diebstahl von Mopeds und Krafträdern	männl: weibl: insg:	13 0 13	0 0 0	0 0 0	0 0 0	0 0 0	0 0 0	0 0 0	0 0 0	0 0 0	0 0 0	0 0 0	0 0 0	1 0 1	1 0 1	4 0 4	6 0 6	2 0 2	0 0 0	0 0 0	0 0 0	0 0 0	13 0 13
6	400210	Besonders schwerer Fall des Diebstahls von Mopeds und Krafträdern	männl: weibl: insg:	13 0 13	0 0 0	0 0 0	0 0 0	0 0 0	0 0 0	0 0 0	0 0 0	0 0 0	0 0 0	0 0 0	0 0 0	1 0 1	1 0 1	4 0 4	6 0 6	2 0 2	0 0 0	0 0 0	0 0 0	0 0 0	13 0 13
4	400300	Schwerer Diebstahl von Fahrrädern	männl: weibl: insg:	26 3 29	0 0 0	0 0 0	0 0 0	0 0 0	0 0 0	1 0 1	2 0 2	3 0 3	5 1 6	8 1 9	2 0 2	3 1 4	5 1 6	3 1 4	6 0 6	3 0 3	1 0 1	0 0 0	0 0 0	0 0 0	18 2 20
6	400310	Besonders schwerer Fall des Diebstahls von Fahrrädern	männl: weibl: insg:	26 3 29	0 0 0	0 0 0	0 0 0	0 0 0	0 0 0	1 0 1	2 0 2	3 0 3	5 1 6	8 1 9	2 0 2	3 1 4	5 1 6	3 1 4	6 0 6	3 0 3	1 0 1	0 0 0	0 0 0	0 0 0	18 2 20
4	400500	Schwerer Diebstahl von unbaren Zahlungsmitteln	männl: weibl: insg:	3 0 3	0 0 0	0 0 0	0 0 0	0 0 0	0 0 0	0 0 0	0 0 0	0 0 0	0 0 0	0 0 0	0 0 0	0 0 0	0 0 0	0 0 0	0 0 0	2 0 2	1 0 1	0 0 0	0 0 0	0 0 0	3 0 3
6	400510	Besonders schwerer Fall des Diebstahls von unbaren Zahlungsmitteln	männl: weibl: insg:	3 0 3	0 0 0	0 0 0	0 0 0	0 0 0	0 0 0	0 0 0	0 0 0	0 0 0	0 0 0	0 0 0	0 0 0	0 0 0	0 0 0	0 0 0	0 0 0	2 0 2	1 0 1	0 0 0	0 0 0	0 0 0	3 0 3
4	400700	Schwerer Diebstahl von/aus Automaten	männl: weibl: insg:	4 0 4	0 0 0	0 0 0	0 0 0	0 0 0	0 0 0	0 0 0	2 0 2	2 0 2	2 0 2	4 0 4	0 0 0	0 0 0	0 0 0	0 0 0	0 0 0	0 0 0	0 0 0	0 0 0	0 0 0	0 0 0	0 0 0
6	400710	Besonders schwerer Fall des Diebstahls von/aus Automaten	männl: weibl: insg:	4 0 4	0 0 0	0 0 0	0 0 0	0 0 0	0 0 0	0 0 0	2 0 2	2 0 2	2 0 2	4 0 4	0 0 0	0 0 0	0 0 0	0 0 0	0 0 0	0 0 0	0 0 0	0 0 0	0 0 0	0 0 0	0 0 0
4	410*00	Diebstahl unter erschwerenden Umständen in/aus Dienst-, Büro-, Fabrikations-, Werkstatt- und Lagerräumen	männl: weibl: insg:	16 2 18	0 0 0	0 0 0	0 0 0	0 0 0	0 0 0	0 0 0	2 0 2	2 0 2	2 0 2	4 1 5	1 0 1	3 1 4	4 1 5	2 0 2	5 0 5	1 0 1	0 0 0	0 0 0	0 0 0	0 0 0	12 1 13
4	410000	Schwerer Diebstahl in/aus Dienst-, Büro-, Fabrikations-, Werkstatt- und Lagerräumen	männl: weibl: insg:	15 2 17	0 0 0	0 0 0	0 0 0	0 0 0	0 0 0	0 0 0	2 0 2	2 0 2	2 0 2	4 1 5	1 0 1	3 1 4	4 1 5	2 0 2	5 0 5	1 0 1	0 0 0	0 0 0	0 0 0	0 0 0	11 1 12
6	410010	Besonders schwerer Fall des Diebstahls in/aus Dienst-, Büro-, Fabrikations-, Werkstatt- und Lagerräumen von sonstigem Gut	männl: weibl: insg:	15 2 17	0 0 0	0 0 0	0 0 0	0 0 0	0 0 0	0 0 0	2 0 2	2 0 2	2 0 2	4 1 5	1 0 1	3 1 4	4 1 5	2 0 2	5 0 5	1 0 1	0 0 0	0 0 0	0 0 0	0 0 0	11 1 12

Schlüssel der Tat	Straftat	Sexus	TV insgesamt	Kinder						Jugendliche			Heranw.	< 21	Erwachsene ab 21 Jahre										
									< 14			14 < 18										>= 21			
				< 6	6 < 8	8 < 10	10 < 12	12 < 14		14 < 16	16 < 18				18 < 21		21 < 23	23 < 25	21 < 25	25 < 30	30 < 40	40 < 50	50 < 60	>= 60	
				5	6	7	8	9	10	11	12	13			14	15	16	17	18	19	20	21	22	23	24
4	410100	Bes. schw. Fall des Diebstahls in/aus Dienst-, Büro-, Fabrikations-, Werkstatt- und Lagerräumen von Kraftwagen	männl: weibl: insg:	1 0 1	0 0 0	0 0 0	0 0 0	0 0 0	0 0 0	0 0 0	0 0 0	0 0 0	0 0 0	0 0 0	1 0 1	1 0 1	0 0 0	0 0 0	0 0 0	0 0 0	0 0 0	1 0 1			
6	410110	Besonders schwerer Fall des Diebstahls in/aus Dienst-, Büro-, Fabrikations-, Werkstatt- und Lagerräumen von Kraftwagen	männl: weibl: insg:	1 0 1	0 0 0	0 0 0	0 0 0	0 0 0	0 0 0	0 0 0	0 0 0	0 0 0	0 0 0	0 0 0	1 0 1	1 0 1	0 0 0	0 0 0	0 0 0	0 0 0	0 0 0	1 0 1			
4	415*00	Diebstahl unter erschwerenden Umständen in/aus Gaststätten, Kantinen, Hotels und Pensionen	männl: weibl: insg:	4 0 4	0 0 0	0 0 0	0 0 0	0 0 0	0 0 0	0 0 0	2 0 2	2 0 2	0 0 0	2 0 2	0 0 0	0 0 0	0 0 0	1 0 1	1 0 1	0 0 0	0 0 0	2 0 2			
4	415000	Bes. schw. Fall des Diebstahls in/aus Gaststätten, Kantinen, Hotels und Pensionen	männl: weibl: insg:	4 0 4	0 0 0	0 0 0	0 0 0	0 0 0	0 0 0	0 0 0	2 0 2	2 0 2	0 0 0	2 0 2	0 0 0	0 0 0	0 0 0	1 0 1	1 0 1	0 0 0	0 0 0	2 0 2			
6	415010	Besonders schwerer Fall des Diebstahls in/aus Gaststätten, Kantinen, Hotels und Pensionen von sonstigem Gut	männl: weibl: insg:	4 0 4	0 0 0	0 0 0	0 0 0	0 0 0	0 0 0	0 0 0	2 0 2	2 0 2	0 0 0	2 0 2	0 0 0	0 0 0	0 0 0	1 0 1	1 0 1	0 0 0	0 0 0	2 0 2			
4	425*00	Schwerer Diebstahl in/aus Kiosken, Warenhäusern, Verkaufsräumen, Selbstbedienungsläden, Schaufenstern, Schaukästen und Vitrinen	männl: weibl: insg:	4 1 5	0 0 0	0 0 0	0 0 0	0 0 0	0 0 0	0 0 0	0 0 0	0 0 0	1 0 1	1 0 1	0 0 0	0 0 0	0 0 0	1 0 2	0 0 0	2 0 2	0 0 0	3 1 4			
4	425000	Besonders schwerer Fall des Diebstahls in/aus Kiosken, Warenhäusern, Verkaufsräumen, Selbstbedienungsläden	männl: weibl: insg:	3 0 3	0 0 0	0 0 0	0 0 0	0 0 0	0 0 0	0 0 0	0 0 0	0 0 0	0 0 0	0 0 0	0 0 0	0 0 0	0 0 0	1 0 1	0 0 0	2 0 2	0 0 0	3 0 3			
6	425010	Besonders schwerer Fall des Diebstahls in/aus Kiosken, Warenhäusern, Verkaufsräumen, SB-Läden, Schaufenstern, Schaukästen und Vitrinen (sonstiges Gut)	männl: weibl: insg:	3 0 3	0 0 0	0 0 0	0 0 0	0 0 0	0 0 0	0 0 0	0 0 0	0 0 0	0 0 0	0 0 0	0 0 0	0 0 0	0 0 0	1 0 1	0 0 0	2 0 2	0 0 0	3 0 3			
4	426*00	Besonders schwerer Fall des Ladendiebstahls	männl: weibl: insg:	1 1 2	0 0 0	0 0 0	0 0 0	0 0 0	0 0 0	0 0 0	0 0 0	0 0 0	1 0 1	1 0 1	0 0 0	0 0 0	0 0 0	0 1 1	0 0 0	0 0 0	0 0 0	0 1 1			
4	426000	Besonders schwerer Fall des Ladendiebstahls	männl: weibl: insg:	1 1 2	0 0 0	0 0 0	0 0 0	0 0 0	0 0 0	0 0 0	0 0 0	0 0 0	0 0 0	1 0 1	1 0 1	0 0 0	0 0 0	0 1 1	0 0 0	0 0 0	0 0 0	0 1 1			
6	426010	Besonders schwerer Fall des Ladendiebstahls	männl: weibl: insg:	1 1 2	0 0 0	0 0 0	0 0 0	0 0 0	0 0 0	0 0 0	0 0 0	0 0 0	1 0 1	1 0 1	0 0 0	0 0 0	0 0 0	0 1 1	0 0 0	0 0 0	0 0 0	0 1 1			
4	435*00	Wohnungseinbruchdiebstahl gem. § 244 Abs. 1 Nr. 3, § 244a StGB	männl: weibl: insg:	27 5 32	0 0 0	0 0 0	0 0 0	0 0 0	0 0 0	0 0 0	3 0 3	3 0 3	0 0 0	3 0 3	1 0 1	5 1 6	6 1 7	5 1 6	9 2 11	3 0 3	1 1 2	0 0 0	24 5 29		
6	435000	Wohnungseinbruchdiebstahl (ohne TWE) von sonstigem Gut gemäß § 244 Abs. 1 Nr. 3 StGB	männl: weibl: insg:	18 5 23	0 0 0	0 0 0	0 0 0	0 0 0	0 0 0	0 0 0	0 0 0	0 0 0	0 0 0	0 0 0	1 0 1	5 1 6	6 1 7	3 1 4	7 2 9	1 0 1	1 1 2	0 0 0	18 5 23		
4	436*00	Tageswohnungseinbruchdiebstahl gem. § 244 Abs. 1 Nr. 3, § 244a StGB	männl: weibl: insg:	9 1 10	0 0 0	0 0 0	0 0 0	0 0 0	0 0 0	0 0 0	3 0 3	3 0 3	0 0 0	3 0 3	0 0 0	0 0 0	0 0 0	2 1 3	2 0 2	2 0 2	0 0 0	6 1 7			
6	436000	Tageswohnungseinbruch von sonstigem Gut	männl: weibl: insg:	9 1 10	0 0 0	0 0 0	0 0 0	0 0 0	0 0 0	0 0 0	3 0 3	3 0 3	0 0 0	3 0 3	0 0 0	0 0 0	0 0 0	2 1 3	2 0 2	2 0 2	0 0 0	6 1 7			
4	440*00	Besonders schwerer Fall des Diebstahls in/aus Boden-, Kellerräumen, Waschküchen	männl: weibl: insg:	9 1 10	0 0 0	0 0 0	0 0 0	0 0 0	0 0 0	0 0 0	0 0 0	0 0 0	2 0 2	2 0 2	0 0 0	1 1 2	1 1 2	3 0 3	3 0 3	0 0 0	0 0 0	0 0 0	7 1 8		

Schlüssel der Tat	Straftat	Sexus	TV insge- samt	Kinder						Jugendliche			Heran- w. 18 < 21	Erwachsene ab 21 Jahre										
									< 14			14 < 18		< 21			21 < 25					>= 21		
				< 6	6 < 8	8 < 10	10 < 12	12 < 14		14 < 16	16 < 18			21 < 23	23 < 25									
				19	20	21	22	23	24	25 < 30	30 < 40	40 < 50		50 < 60	>= 60									
1	2	3	4	5	6	7	8	9	10	11	12	13	14	15	16	17	18	19	20	21	22	23	24	
4	440000	Besonders schwerer Fall des Diebstahls in/aus Boden-, Kellerräumen, Waschküchen	männl: weibl: insg:	6 1 7	0 0 0	0 0 0	0 0 0	0 0 0	0 0 0	0 0 0	0 0 0	0 0 0	1 0 1	1 0 1	0 0 0	1 1 2	1 1 2	2 0 2	2 0 2	0 0 0	0 0 0	0 0 0	0 0 0	5 1 6
6	440010	Besonders schwerer Fall des Diebstahls in/aus Boden-, Kellerräumen, Waschküchen von sonstigem Gut	männl: weibl: insg:	6 1 7	0 0 0	0 0 0	0 0 0	0 0 0	0 0 0	0 0 0	0 0 0	0 0 0	1 0 1	1 0 1	0 0 0	1 1 2	1 1 2	2 0 2	2 0 2	0 0 0	0 0 0	0 0 0	0 0 0	5 1 6
4	440300	Bes. schw. Fall des Diebstahls in/aus Boden-, Kellerräumen, Waschküchen von Fahrrädern	männl: weibl: insg:	5 0 5	0 0 0	0 0 0	0 0 0	0 0 0	0 0 0	0 0 0	0 0 0	0 0 0	1 0 1	1 0 1	0 0 0	0 0 0	0 0 0	2 0 2	2 0 2	0 0 0	0 0 0	0 0 0	0 0 0	4 0 4
6	440310	Besonders schwerer Fall des Diebstahls in/aus Boden-, Kellerräumen, Waschküchen von Fahrrädern	männl: weibl: insg:	5 0 5	0 0 0	0 0 0	0 0 0	0 0 0	0 0 0	0 0 0	0 0 0	0 0 0	1 0 1	1 0 1	0 0 0	0 0 0	0 0 0	2 0 2	2 0 2	0 0 0	0 0 0	0 0 0	0 0 0	4 0 4
4	445*00	Besonders schwerer Fall des Diebstahls in/aus überwiegend unbezogenen Neu- und Rohbauten, Baubuden und Baustellen	männl: weibl: insg:	1 0 1	0 0 0	0 0 0	0 0 0	0 0 0	0 0 0	0 0 0	0 0 0	0 0 0	0 0 0	0 0 0	0 0 0	0 0 0	0 0 0	0 0 0	0 0 0	1 0 1	0 0 0	0 0 0	0 0 0	1 0 1
4	445000	Besonders schwerer Fall des Diebstahls in/aus überwiegend unbezogenen Neu- und Rohbauten, Baubuden und Baustellen	männl: weibl: insg:	1 0 1	0 0 0	0 0 0	0 0 0	0 0 0	0 0 0	0 0 0	0 0 0	0 0 0	0 0 0	0 0 0	0 0 0	0 0 0	0 0 0	0 0 0	0 0 0	1 0 1	0 0 0	0 0 0	0 0 0	1 0 1
6	445010	Besonders schwerer Fall des Diebstahls in/aus überwiegend unbezogenen Neu- und Rohbauten, Baubuden und Baustellen von sonstigem Gut	männl: weibl: insg:	1 0 1	0 0 0	0 0 0	0 0 0	0 0 0	0 0 0	0 0 0	0 0 0	0 0 0	0 0 0	0 0 0	0 0 0	0 0 0	0 0 0	0 0 0	0 0 0	1 0 1	0 0 0	0 0 0	0 0 0	1 0 1
4	450*00	Besonders schwerer Fall des Diebstahls an/aus Kraftfahrzeugen	männl: weibl: insg:	10 2 12	0 0 0	0 0 0	0 0 0	0 0 0	0 0 0	0 0 0	0 0 0	0 0 0	1 0 1	1 0 1	0 0 0	1 1 2	1 1 2	3 1 4	4 1 4	1 0 1	0 0 0	0 0 0	0 0 0	9 2 11
4	450000	Besonders schwerer Fall des Diebstahls an/aus Kraftfahrzeugen von sonstigem Gut	männl: weibl: insg:	10 2 12	0 0 0	0 0 0	0 0 0	0 0 0	0 0 0	0 0 0	0 0 0	0 0 0	1 0 1	1 0 1	0 0 0	1 1 2	1 1 2	3 1 4	4 0 4	1 0 1	0 0 0	0 0 0	0 0 0	9 2 11
6	450010	Besonders schwerer Fall des Diebstahls an/aus Kraftfahrzeugen von sonstigem Gut	männl: weibl: insg:	10 2 12	0 0 0	0 0 0	0 0 0	0 0 0	0 0 0	0 0 0	0 0 0	0 0 0	1 0 1	1 0 1	0 0 0	1 1 2	1 1 2	3 1 4	4 0 4	1 0 1	0 0 0	0 0 0	0 0 0	9 2 11
4	****00	Diebstahl insgesamt	männl: weibl: insg:	489 155 644	0 2 2	1 1 2	2 1 3	7 0 7	13 8 21	23 12 35	15 11 26	22 10 32	37 21 58	53 9 62	113 42 155	21 11 32	34 8 42	55 19 74	78 22 100	106 21 127	57 17 74	35 8 43	45 26 71	376 113 489
4	***100	Diebstahl insgesamt von Kraftwagen einschl. unbefugter Ingebrauchnahme	männl: weibl: insg:	20 2 22	0 0 0	0 0 0	0 0 0	0 0 0	0 0 0	0 0 0	0 0 0	0 0 0	0 0 0	1 1 2	1 1 2	1 0 1	3 0 3	4 0 4	4 1 5	5 0 5	5 0 5	1 0 1	0 0 0	19 1 20
4	***200	Diebstahl insgesamt von Mopeds und Krafträdern einschl. unbefugter Ingebrauchnahme	männl: weibl: insg:	15 0 15	0 0 0	0 0 0	0 0 0	0 0 0	0 0 0	0 0 0	0 0 0	0 0 0	0 0 0	0 0 0	0 0 0	1 1 1	1 0 1	4 0 4	8 0 8	2 0 2	0 0 0	0 0 0	0 0 0	15 0 15
4	***300	Diebstahl insgesamt von Fahrrädern einschl. unbefugter Ingebrauchnahme	männl: weibl: insg:	43 3 46	0 0 0	0 0 0	0 0 0	0 0 0	1 0 1	1 0 1	4 0 4	5 0 5	9 0 9	8 1 9	18 1 19	2 0 2	3 1 4	5 1 6	6 1 7	8 0 8	4 0 4	1 0 1	1 0 1	25 2 27
4	***500	Diebstahl insgesamt von unbaren Zahlungsmitteln	männl: weibl: insg:	7 0 7	0 0 0	0 0 0	0 0 0	0 0 0	0 0 0	0 0 0	0 0 0	0 0 0	0 0 0	0 0 0	0 0 0	0 0 0	0 0 0	0 0 0	3 0 3	1 0 1	2 0 2	1 0 1	0 0 0	7 0 7
4	***700	Diebstahl insgesamt von/aus Automaten	männl: weibl: insg:	5 1 6	0 0 0	0 0 0	0 0 0	0 0 0	0 0 0	0 0 0	0 0 0	2 0 2	2 0 2	2 0 2	4 0 4	0 0 0	1 1 2	1 0 1	0 0 0	0 0 0	0 0 0	0 0 0	0 0 0	1 1 2

Schlüssel der Tat	Straftat	Sexus	TV insge- samt	Kinder						Jugendliche			Heran- w. 18 < 21	Erwachsene ab 21 Jahre												
									< 14			14 < 18					< 21			21 < 25						>= 21
				< 6	6 < 8	8 < 10	10 < 12	12 < 14		14 < 16	16 < 18			21 < 23	23 < 25		25 < 30	30 < 40	40 < 50	50 < 60	>= 60					
				5	6	7	8	9	10	11	12	13		14	15	16	17	18	19	20	21	22	23	24		
4	*00081	Diebstahl insgesamt in/aus Wochenend- und Gartenhaus	männl: weibl: insg:	8 4 12	0 0 0	0 0 0	0 0 0	0 0 0	0 0 0	0 0 0	0 0 0	0 0 0	3 1 4	3 1 0	0 0 0	1 2 3	1 2 3	0 0 0	3 1 4	1 0 1	0 0 0	0 0 0	5 3 8			
4	*00096	Diebstahl insgesamt von Buntmetall	männl: weibl: insg:	6 0 6	0 0 0	0 0 0	0 0 0	0 0 0	0 0 0	0 0 0	0 0 0	0 0 0	0 0 0	0 0 0	0 0 0	1 0 1	1 0 1	0 0 0	5 0 5	0 0 0	0 0 0	0 0 0	6 0 6			
4	*10*00	Diebstahl insgesamt in/aus Dienst-, Büro-, Fabrikations-, Werkstatt- und Lagerräumen	männl: weibl: insg:	27 2 29	0 0 0	0 0 0	0 0 0	0 0 0	0 0 0	0 0 0	2 0 2	4 0 4	6 0 6	2 1 3	8 1 9	1 0 1	3 1 4	4 1 5	5 0 5	6 0 6	1 0 1	2 0 2	1 0 1	19 1 20		
4	*15*00	Diebstahl insgesamt in/aus Gaststätten, Kantinen, Hotels und Pensionen	männl: weibl: insg:	5 1 6	0 0 0	0 0 0	0 0 0	0 0 0	0 0 0	0 0 0	0 0 0	2 0 2	2 0 2	2 0 2	0 0 0	2 0 2	0 1 1	1 1 2	0 0 0	1 0 1	1 0 1	0 0 0	0 0 0	3 1 4		
4	*25*00	Diebstahl gesamt in/aus Kiosken, Warenhäusern, Verkaufsräumen, Selbstbedienungsläden, Schaufenstern, Schaukästen und Vitrinen	männl: weibl: insg:	227 98 325	0 0 0	1 1 2	2 1 3	6 1 7	12 5 17	21 7 28	5 9 14	8 6 14	13 15 28	24 4 28	58 26 84	8 9 17	17 4 21	25 13 38	39 13 52	51 10 61	18 9 27	13 6 19	23 21 44	169 72 241		
4	*26*00	Diebstahl insgesamt Ladendiebstahl	männl: weibl: insg:	222 98 320	0 0 0	1 1 2	2 1 3	6 5 11	11 7 18	20 7 27	5 9 14	8 6 14	13 15 28	24 4 28	57 26 83	8 9 17	17 4 21	25 13 38	38 13 51	51 10 61	16 9 25	12 6 18	23 21 44	165 72 237		
4	*35*00	Diebstahl insgesamt in/aus Wohnungen	männl: weibl: insg:	56 13 69	0 0 0	0 0 0	0 0 0	0 0 0	0 0 0	0 0 0	2 0 2	3 0 3	5 0 5	3 3 6	8 3 11	3 0 3	7 1 8	10 1 11	10 1 11	13 3 16	9 2 11	5 2 7	1 1 2	48 10 58		
4	*40*00	Diebstahl insgesamt in/aus Boden-, Kellerräumen und Waschküchen	männl: weibl: insg:	13 1 14	0 0 0	0 0 0	0 0 0	0 0 0	0 0 0	0 0 0	0 0 0	0 0 0	0 0 0	2 0 2	2 0 2	0 0 0	1 1 2	1 1 2	4 0 4	4 0 4	1 0 1	1 0 1	0 0 0	11 1 12		
4	*45*00	Diebstahl insgesamt in/aus überwiegend unbezogenen Neu- und Rohbauten, Baubuden und Baustellen	männl: weibl: insg:	3 2 5	0 0 0	0 0 0	0 0 0	0 0 0	0 0 0	0 0 0	0 0 0	0 0 0	0 0 0	0 0 0	0 0 0	1 1 2	1 0 1	0 0 0	1 0 1	1 0 1	0 0 0	0 0 0	0 0 0	3 2 5		
4	*50*00	Diebstahl insgesamt an/aus Kraftfahrzeugen	männl: weibl: insg:	35 2 37	0 0 0	0 0 0	0 0 0	0 0 0	0 0 0	0 0 0	0 0 0	2 0 2	2 0 2	3 0 3	5 0 5	1 0 1	5 1 6	6 1 7	11 1 12	7 0 7	5 0 5	1 0 1	0 0 0	30 2 32		
4	*90*00	Diebstahl insgesamt Taschendiebstahl	männl: weibl: insg:	3 0 3	0 0 0	0 0 0	0 0 0	0 0 0	0 0 0	0 0 0	0 0 0	0 0 0	0 0 0	1 0 1	1 0 1	1 0 1	0 0 0	1 0 1	1 0 1	0 0 0	0 0 0	0 0 0	0 0 0	2 0 2		
4	500000	Vermögens- und Fälschungsdelikte	männl: weibl: insg:	356 160 516	0 0 0	0 0 0	0 0 0	0 0 0	0 0 0	0 0 0	1 0 1	6 2 8	7 2 9	31 9 40	38 11 49	19 5 24	19 6 25	38 11 49	73 28 101	89 48 137	54 28 82	44 21 65	20 13 33	318 149 467		
4	510000	Betrug §§ 263, 263a, 264, 264a, 265, 265a, 265b StGB	männl: weibl: insg:	235 122 357	0 0 0	0 0 0	0 0 0	0 0 0	0 0 0	0 0 0	1 0 1	3 2 5	4 2 6	19 6 25	23 8 31	15 5 20	18 5 23	33 10 43	52 19 71	62 41 103	34 20 54	25 14 39	6 10 16	212 114 326		
4	511000	Waren- und Warenkreditbetrug	männl: weibl: insg:	29 15 44	0 0 0	0 0 0	0 0 0	0 0 0	0 0 0	0 0 0	0 0 0	0 0 0	0 0 0	1 1 2	1 0 2	3 0 3	3 0 6	6 3 9	6 3 9	10 6 16	4 2 6	2 1 3	0 2 2	28 14 42		
4	511200	Sonstiger Warenkreditbetrug	männl: weibl: insg:	18 10 28	0 0 0	0 0 0	0 0 0	0 0 0	0 0 0	0 0 0	0 0 0	0 0 0	0 0 0	0 1 1	0 1 2	2 0 2	1 0 1	3 0 3	3 1 4	8 6 14	3 1 4	1 0 1	0 1 1	18 9 27		
6	511201	Tankbetrug	männl: weibl: insg:	4 0 4	0 0 0	0 0 0	0 0 0	0 0 0	0 0 0	0 0 0	0 0 0	0 0 0	0 0 0	0 0 0	0 0 0	0 0 0	0 0 0	0 0 0	0 0 0	2 0 2	1 0 1	1 0 1	0 0 0	4 0 4		

Schlüssel der Tat	Straftat	Sexus	TV insge- samt	Kinder						Jugendliche			Heran- w. 18 < 21	Erwachsene ab 21 Jahre									
									< 14			14 < 18		< 21			21 < 25					>= 21	
				< 6	6 < 8	8 < 10	10 < 12	12 < 14		14 < 16	16 < 18			21 < 23	23 < 25		25 < 30	30 < 40	40 < 50	50 < 60	>= 60		
				5	6	7	8	9	10	11	12	13		14	15	16	17	18	19	20	21	22	23
6	511210	Weitere Arten des Warenkreditbetruges §§ 263, 263a StGB	männl: weibl: insg:	14 10 24	0 0 0	0 0 0	0 0 0	0 0 0	0 0 0	0 0 0	0 0 0	0 0 0	0 1 1	0 1 2	2 0 1	1 0 3	3 0 4	3 1 12	6 6 3	2 1 0	0 0 0	0 1 1	14 9 23
6	511211	Weitere Arten des Warenkreditbetruges § 263 StGB	männl: weibl: insg:	14 9 23	0 0 0	0 0 0	0 0 0	0 0 0	0 0 0	0 0 0	0 0 0	0 0 0	0 1 1	0 1 2	2 0 1	1 0 3	3 0 4	3 1 12	6 6 3	2 1 0	0 0 0	0 0 0	14 8 22
6	511212	Weitere Arten des Warenkreditbetruges § 263a StGB	männl: weibl: insg:	0 1 1	0 0 0	0 0 0	0 0 0	0 0 0	0 0 0	0 0 0	0 0 0	0 0 0	0 0 0	0 0 0	0 0 0	0 0 0	0 0 0	0 0 0	0 0 0	0 0 0	0 0 0	0 1 1	0 1 1
64	511300	Warenbetrug	männl: weibl: insg:	11 5 16	0 0 0	0 0 0	0 0 0	0 0 0	0 0 0	0 0 0	0 0 0	0 0 0	1 0 1	1 0 1	1 0 1	2 0 2	3 0 3	3 2 5	2 0 2	1 1 2	1 1 2	0 1 1	10 5 15
64	513000	Kapitalanlage- und Anlagebetrug	männl: weibl: insg:	1 2 3	0 0 0	0 0 0	0 0 0	0 0 0	0 0 0	0 0 0	0 0 0	0 0 0	0 0 0	0 0 0	0 0 0	0 0 0	0 0 0	0 0 0	0 1 0	0 0 0	0 1 1	1 2 3	
64	513200	Anlagebetrug gemäß § 263 StGB	männl: weibl: insg:	1 2 3	0 0 0	0 0 0	0 0 0	0 0 0	0 0 0	0 0 0	0 0 0	0 0 0	0 0 0	0 0 0	0 0 0	0 0 0	0 0 0	0 0 0	0 1 1	0 0 0	0 1 1	1 2 3	
4	515000	Erschleichen von Leistungen § 265a StGB	männl: weibl: insg:	33 4 37	0 0 0	0 0 0	0 0 0	0 0 0	0 0 0	0 0 0	1 0 1	2 1 3	3 1 4	9 0 9	12 1 13	4 0 4	5 0 5	9 0 9	7 0 7	3 1 4	1 0 1	0 2 2	1 3 24
6	515001	Beförderungsererschleichung	männl: weibl: insg:	16 4 20	0 0 0	0 0 0	0 0 0	0 0 0	0 0 0	0 0 0	1 0 1	1 1 2	2 1 3	3 0 3	5 1 6	2 0 2	1 0 1	3 0 4	4 0 4	2 1 3	1 0 1	0 2 2	11 3 14
6	515079	Sonstiges Erschleichen von Leistungen gemäß § 265a StGB	männl: weibl: insg:	17 0 17	0 0 0	0 0 0	0 0 0	0 0 0	0 0 0	0 0 0	0 0 0	1 0 1	1 0 1	6 0 6	7 0 7	2 0 2	4 0 4	6 0 6	3 0 3	1 0 1	0 0 0	0 0 0	10 0 10
64	516000	Betrug bzw. Computerbetrug mittels rechtswidrig erlangter unbarer Zahlungsmittel	männl: weibl: insg:	23 4 27	0 0 0	0 0 0	0 0 0	0 0 0	0 0 0	0 0 0	0 0 0	0 0 0	2 0 2	2 0 2	2 0 2	3 1 4	5 1 6	6 0 6	8 1 9	1 1 2	1 0 1	0 1 1	21 4 25
64	516200	Betrug mittels rechtswidrig erlangter Zahlungskarten ohne PIN (Lastschriftverfahren)	männl: weibl: insg:	6 1 7	0 0 0	0 0 0	0 0 0	0 0 0	0 0 0	0 0 0	0 0 0	0 0 0	0 0 0	0 0 0	0 0 0	1 0 1	1 0 1	3 0 3	2 1 3	0 0 0	0 0 0	0 0 0	6 1 7
64	516300	Computerbetrug mittels rechtswidrig erlangter Zahlungskarten mit PIN § 263a StGB	männl: weibl: insg:	12 0 12	0 0 0	0 0 0	0 0 0	0 0 0	0 0 0	0 0 0	0 0 0	0 0 0	1 0 1	1 0 1	0 0 0	2 0 2	2 0 2	2 0 2	5 0 5	1 0 1	1 0 1	0 0 0	11 0 11
64	516500	Betrug bzw. Computerbetrug mittels rechtswidrig erlangter Daten von Zahlungskarten §§ 263, 263a StGB	männl: weibl: insg:	3 2 5	0 0 0	0 0 0	0 0 0	0 0 0	0 0 0	0 0 0	0 0 0	0 0 0	1 0 1	1 0 1	1 0 1	0 1 1	0 1 2	1 1 1	1 0 0	0 1 0	0 1 0	0 0 0	2 2 4
6	516510	Betrug mittels rechtswidrig erlangter Daten von Zahlungskarten § 263 StGB	männl: weibl: insg:	0 1 1	0 0 0	0 0 0	0 0 0	0 0 0	0 0 0	0 0 0	0 0 0	0 0 0	0 0 0	0 0 0	0 0 0	0 1 1	0 1 1	0 0 0	0 0 0	0 0 0	0 0 0	0 0 0	0 1 1
6	516520	Computerbetrug mittels rechtswidrig erlangter Daten von Zahlungskarten § 263a StGB	männl: weibl: insg:	3 1 4	0 0 0	0 0 0	0 0 0	0 0 0	0 0 0	0 0 0	0 0 0	0 0 0	0 0 0	1 0 1	1 0 1	1 0 1	0 0 0	1 0 1	1 0 1	0 1 0	0 0 0	0 0 0	2 1 3
64	516900	Betrug bzw. Computerbetrug mittels rechtswidrig erlangter sonstiger unbarer Zahlungsmittel §§ 263, 263a StGB	männl: weibl: insg:	2 1 3	0 0 0	0 0 0	0 0 0	0 0 0	0 0 0	0 0 0	0 0 0	0 0 0	0 0 0	0 0 0	0 0 1	0 0 0	1 0 1	0 0 0	1 0 1	0 0 0	0 0 0	0 0 0	2 1 3

Schlüssel der Tat	Straftat	Sexus	TV insge- samt	Kinder						Jugendliche			Heran- w. 18 < 21	Erwachsene ab 21 Jahre										
									< 14			14 < 18		< 21			21 < 25						>= 21	
				< 6	6 < 8	8 < 10	10 < 12	12 < 14		14 < 16	16 < 18				21 < 23	23 < 25		25 < 30	30 < 40	40 < 50	50 < 60	>= 60		
				1	2	3	4	5	6	7	8	9		10	11	12	13	14	15	16	17	18	19	20
6	516910	Betrug mittels mittels rechtswidrig erlangter sonstiger unbarer Zahlungsmittel § 263 StGB	männl: weibl: insg:	1 1 2	0 0 0	0 0 0	0 0 0	0 0 0	0 0 0	0 0 0	0 0 0	0 0 0	0 0 0	0 0 0	1 0 1	0 0 0	1 0 1	0 0 0	0 0 0	0 0 0	0 0 0	0 0 0	0 1 1	1 1 2
6	516920	Computerbetrug mittels rechtswidrig erlangter sonstiger unbarer Zahlungsmittel § 263a StGB	männl: weibl: insg:	1 0 1	0 0 0	0 0 0	0 0 0	0 0 0	0 0 0	0 0 0	0 0 0	0 0 0	0 0 0	0 0 0	0 0 0	0 0 0	0 0 0	0 0 0	1 0 1	0 0 0	0 0 0	0 0 0	0 0 0	1 0 1
4	517000	Sonstiger Betrug	männl: weibl: insg:	167 101 268	0 0 0	0 0 0	0 0 0	0 0 0	0 0 0	0 0 0	1 1 2	1 1 2	10 5 15	11 6 17	7 5 12	12 4 16	19 9 28	38 16 54	44 34 78	29 18 47	22 10 32	4 8 12	4 8 12	156 95 251
64	517100	Leistungsbetrug	männl: weibl: insg:	6 6 12	0 0 0	0 0 0	0 0 0	0 0 0	0 0 0	0 0 0	0 0 0	0 0 0	0 0 0	1 0 1	1 0 1	0 1 1	1 1 2	2 2 4	1 1 2	1 1 2	0 0 0	0 1 0	0 1 1	5 6 11
64	517200	Leistungskreditbetrug §§ 263, 263a StGB	männl: weibl: insg:	0 1 1	0 0 0	0 0 0	0 0 0	0 0 0	0 0 0	0 0 0	0 0 0	0 0 0	0 0 0	0 0 0	0 0 0	0 0 0	0 0 0	0 0 0	0 0 0	0 0 0	0 1 1	0 0 0	0 1 1	0 1 1
6	517210	Leistungskreditbetrug § 263 StGB	männl: weibl: insg:	0 1 1	0 0 0	0 0 0	0 0 0	0 0 0	0 0 0	0 0 0	0 0 0	0 0 0	0 0 0	0 0 0	0 0 0	0 0 0	0 0 0	0 0 0	0 0 0	0 0 0	0 0 0	0 1 1	0 0 0	0 1 1
64	517500	Computerbetrug (sonstiger) § 263a StGB (soweit nicht unter den Schlüsseln 511120, 511212, 516300, 516520, 516920, 517220, 517900, 518112 bzw. 518302 zu erfassen)	männl: weibl: insg:	13 2 15	0 0 0	0 0 0	0 0 0	0 0 0	0 0 0	0 0 0	0 0 0	0 0 0	1 0 1	1 0 1	1 0 1	1 1 2	2 1 3	5 1 6	4 0 4	0 0 0	1 0 1	0 0 0	0 0 0	12 2 14
6	517510	Computerbetrug (sonstiger) § 263a Abs. 1 und 2 StGB	männl: weibl: insg:	13 2 15	0 0 0	0 0 0	0 0 0	0 0 0	0 0 0	0 0 0	0 0 0	0 0 0	1 0 1	1 0 1	1 1 2	2 1 3	5 1 6	4 0 4	0 0 0	1 0 1	0 0 0	0 0 0	0 0 0	12 2 14
64	517600	Provisionsbetrug	männl: weibl: insg:	1 0 1	0 0 0	0 0 0	0 0 0	0 0 0	0 0 0	0 0 0	0 0 0	0 0 0	0 0 0	0 0 0	0 0 0	0 0 0	0 0 0	0 0 0	1 0 1	0 0 0	0 0 0	0 0 0	0 0 0	1 0 1
64	517800	Sozialleistungsbetrug § 263 StGB	männl: weibl: insg:	3 2 5	0 0 0	0 0 0	0 0 0	0 0 0	0 0 0	0 0 0	0 0 0	0 0 0	0 0 0	0 0 0	1 0 1	0 0 0	1 1 2	1 1 2	0 1 1	0 0 0	1 0 1	0 0 0	0 0 0	3 2 5
64	517900	Missbräuchliche Nutzung von Telekommunikationsdiensten § 263a StGB	männl: weibl: insg:	1 0 1	0 0 0	0 0 0	0 0 0	0 0 0	0 0 0	0 0 0	0 0 0	0 0 0	0 0 0	0 0 0	0 0 0	0 0 0	0 0 0	0 0 0	0 0 0	1 0 1	0 0 0	0 0 0	0 0 0	1 0 1
64	518200	Einmietbetrug	männl: weibl: insg:	5 1 6	0 0 0	0 0 0	0 0 0	0 0 0	0 0 0	0 0 0	0 1 1	0 1 1	0 0 0	0 1 0	0 0 0	0 0 0	0 0 0	3 0 3	2 0 2	0 0 0	0 0 0	0 0 0	0 0 0	5 0 5
64	518300	Überweisungsbetrug §§ 263, 263a StGB	männl: weibl: insg:	2 3 5	0 0 0	0 0 0	0 0 0	0 0 0	0 0 0	0 0 0	0 0 0	0 0 0	0 0 0	0 0 0	0 0 0	0 0 0	0 0 0	1 0 1	1 2 3	0 0 0	0 1 1	0 1 1	0 0 0	2 3 5
6	518301	Überweisungsbetrug § 263 StGB	männl: weibl: insg:	2 3 5	0 0 0	0 0 0	0 0 0	0 0 0	0 0 0	0 0 0	0 0 0	0 0 0	0 0 0	0 0 0	0 0 0	0 0 0	0 0 0	1 0 1	1 2 3	0 0 0	0 1 1	0 1 1	0 0 0	2 3 5
64	518900	Sonstige weitere Betrugsarten	männl: weibl: insg:	141 88 229	0 0 0	0 0 0	0 0 0	0 0 0	0 0 0	0 0 0	0 1 2	1 1 2	8 5 13	9 6 15	5 4 9	10 4 14	15 8 23	29 12 41	36 30 66	28 17 45	20 8 28	4 7 11	4 7 11	132 82 214
4	520000	Veruntreuungen §§ 266, 266a, 266b StGB	männl: weibl: insg:	9 9 18	0 0 0	0 0 0	0 0 0	0 0 0	0 0 0	0 0 0	0 0 0	0 0 0	0 0 0	0 0 0	0 0 0	0 0 0	0 0 0	0 3 3	2 2 4	0 0 0	4 4 8	3 0 3	3 0 3	9 9 18

Schlüssel der Tat	Straftat	Sexus	TV insgesamt	Kinder						Jugendliche			Heranw.	< 21	Erwachsene ab 21 Jahre										
									< 14			14 < 18								>= 21					
				< 6	6 < 8	8 < 10	10 < 12	12 < 14		14 < 16	16 < 18				18 < 21		21 < 23	23 < 25	21 < 25	25 < 30	30 < 40	40 < 50	50 < 60	>= 60	
				5	6	7	8	9	10	11	12	13			14	15	16	17	18	19	20	21	22	23	24
4	521000	Untreue § 266 StGB	männl: weibl: insg:	6 4 10	0 0 0	0 0 0	0 0 0	0 0 0	0 0 0	0 0 0	0 0 0	0 0 0	0 0 0	0 0 0	0 0 0	0 0 0	0 0 0	2 1 3	0 0 0	1 3 4	3 0 3	6 4 10			
6	521079	Sonstige Untreue	männl: weibl: insg:	6 4 10	0 0 0	0 0 0	0 0 0	0 0 0	0 0 0	0 0 0	0 0 0	0 0 0	0 0 0	0 0 0	0 0 0	0 0 0	0 0 0	2 1 3	0 0 0	1 3 4	3 0 3	6 4 10			
64	522000	Vorenthalten und Veruntreuen von Arbeitsentgelt gemäß § 266a StGB	männl: weibl: insg:	3 5 8	0 0 0	0 0 0	0 0 0	0 0 0	0 0 0	0 0 0	0 0 0	0 0 0	0 0 0	0 0 0	0 0 0	0 0 0	0 0 0	0 3 3	0 1 1	0 0 0	3 1 4	0 5 8			
4	530000	Unterschlagung §§ 246, 247, 248a StGB	männl: weibl: insg:	66 22 88	0 0 0	0 0 0	0 0 0	0 0 0	0 0 0	0 0 0	2 0 2	2 0 2	5 1 6	7 1 8	3 0 3	7 2 9	3 2 5	6 2 8	8 4 12	13 4 17	9 5 14	14 4 18	9 2 11	59 21 80	
6	530079	Unterschlagung sonstiger Güter/Sachen gemäß §§ 246, 247, 248a StGB - ohne von Kfz	männl: weibl: insg:	56 19 75	0 0 0	0 0 0	0 0 0	0 0 0	0 0 0	0 0 0	2 0 2	2 0 2	4 1 5	6 1 7	2 0 2	2 2 4	4 2 6	6 4 10	12 4 16	8 4 12	13 3 16	7 1 8	50 18 68		
64	531000	Unterschlagung von Kfz gemäß §§ 246, 247 StGB	männl: weibl: insg:	10 3 13	0 0 0	0 0 0	0 0 0	0 0 0	0 0 0	0 0 0	0 0 0	0 0 0	1 0 1	1 0 1	1 0 1	1 0 2	2 0 2	2 0 1	1 1 2	1 1 2	1 1 2	2 1 3	9 3 12		
4	540000	Urkundenfälschung §§ 267-271, 273-279, 281 StGB	männl: weibl: insg:	67 13 80	0 0 0	0 0 0	0 0 0	0 0 0	0 0 0	0 0 0	1 0 1	1 0 1	7 2 9	8 2 10	2 0 2	2 1 3	4 1 5	22 2 24	15 3 18	12 3 15	4 1 5	2 1 3	59 11 70		
6	540001	Sonstige Urkundenfälschung gemäß § 267 StGB	männl: weibl: insg:	63 12 75	0 0 0	0 0 0	0 0 0	0 0 0	0 0 0	0 0 0	0 0 0	0 0 0	7 2 9	7 2 9	1 0 1	2 1 3	3 1 4	20 2 22	15 3 18	12 2 14	4 1 5	2 1 3	56 10 66		
6	540003	Verändern von amtlichen Ausweisen	männl: weibl: insg:	1 0 1	0 0 0	0 0 0	0 0 0	0 0 0	0 0 0	0 0 0	0 0 0	0 0 0	0 0 0	0 0 0	0 0 0	0 0 0	0 0 0	0 0 0	0 0 0	1 0 1	0 0 0	0 0 0	1 0 1		
6	540006	Verschaffen von falschen amtlichen Ausweisen	männl: weibl: insg:	1 0 1	0 0 0	0 0 0	0 0 0	0 0 0	0 0 0	0 0 0	0 0 0	0 0 0	0 0 0	0 0 0	0 0 0	0 0 0	0 0 0	1 0 1	0 0 0	0 0 0	0 0 0	0 0 0	1 0 1		
6	540008	Ausstellen unrichtiger Gesundheitszeugnisse	männl: weibl: insg:	0 1 1	0 0 0	0 0 0	0 0 0	0 0 0	0 0 0	0 0 0	0 0 0	0 0 0	0 0 0	0 0 0	0 0 0	0 0 0	0 0 0	0 0 0	0 0 0	0 1 1	0 0 0	0 0 0	0 1 1		
6	540010	Missbrauch von Ausweispapieren	männl: weibl: insg:	1 0 1	0 0 0	0 0 0	0 0 0	0 0 0	0 0 0	0 0 0	1 0 1	1 0 1	0 0 0	1 0 1	0 0 0	0 0 0	0 0 0	0 0 0	0 0 0	0 0 0	1 0 1	0 0 0	0 0 0		
4	543000	Fälschung beweisrelevanter Daten, Täuschung im Rechtsverkehr bei Datenverarbeitung §§ 269, 270 StGB	männl: weibl: insg:	2 0 2	0 0 0	0 0 0	0 0 0	0 0 0	0 0 0	0 0 0	0 0 0	0 0 0	0 0 0	0 0 0	1 0 1	0 0 0	1 0 1	1 0 1	0 0 0	0 0 0	0 0 0	0 0 0	2 0 2		
6	543010	Fälschung beweisrelevanter Daten gemäß § 269 StGB	männl: weibl: insg:	2 0 2	0 0 0	0 0 0	0 0 0	0 0 0	0 0 0	0 0 0	0 0 0	0 0 0	0 0 0	0 0 0	1 0 1	0 0 0	1 0 1	1 0 1	0 0 0	0 0 0	0 0 0	0 0 0	2 0 2		
4	600000	Sonstige Straftatbestände (StGB)	männl: weibl: insg:	636 194 830	0 0 0	1 0 1	1 0 1	8 0 8	23 6 29	33 6 39	17 4 21	30 3 33	47 7 54	49 20 69	129 33 162	20 8 28	29 13 42	49 21 70	83 22 105	140 37 177	84 27 111	81 34 115	70 20 90	507 161 668	
4	610000	Erpressung § 253 StGB	männl: weibl: insg:	8 2 10	0 0 0	0 0 0	0 0 0	0 0 0	1 0 1	1 0 1	0 0 0	0 0 0	0 0 0	1 1 2	2 1 3	0 0 0	0 0 0	0 0 0	2 0 2	3 0 3	0 0 0	1 1 2	0 1 0	6 1 7	

Schlüssel der Tat	Straftat	Sexus	TV insge- samt	Kinder						Jugendliche			Heran- w. 18 < 21	Erwachsene ab 21 Jahre										
									< 14			14 < 18		< 21			21 < 25						>= 21	
				< 6	6 < 8	8 < 10	10 < 12	12 < 14		14 < 16	16 < 18				21 < 23	23 < 25		25 < 30	30 < 40	40 < 50	50 < 60	>= 60		
				1	2	3	4	5	6	7	8	9		10	11	12	13	14	15	16	17	18	19	20
6	610079	Sonstige Erpressung	männl: weibl: insg:	8 2 10	0 0 0	0 0 0	0 0 0	1 0 1	1 0 1	0 0 0	0 0 0	0 0 0	1 1 2	2 1 3	0 0 0	0 0 0	0 0 0	2 0 2	3 0 3	0 0 0	1 1 2	0 0 0	6 1 7	
4	620000	Widerstand gegen die Staatsgewalt und Straftaten gegen die öffentliche Ordnung §§ 111, 113, 114, 120, 121, 123-127, 129, 130-134, 136, 138, 140, 145, 145a, 145c, 145d StGB	männl: weibl: insg:	213 37 250	0 0 0	0 0 0	1 0 1	6 1 7	7 1 8	10 1 11	13 0 13	23 1 24	24 3 27	54 5 59	4 2 6	8 1 9	12 3 15	44 7 51	36 7 43	25 8 33	25 5 30	17 2 19	159 32 191	
6	620001	Störung des öffentlichen Friedens durch Androhung von Straftaten	männl: weibl: insg:	5 1 6	0 0 0	0 0 0	0 0 0	0 0 0	0 0 0	0 0 0	0 0 0	0 0 0	0 0 0	0 0 0	0 0 0	0 0 0	0 0 0	1 0 1	1 1 3	2 1 1	1 0 1	0 0 0	5 1 6	
6	620005	Amtsanaufmaßung	männl: weibl: insg:	2 0 2	0 0 0	0 0 0	0 0 0	0 0 0	0 0 0	0 0 0	0 0 0	0 0 0	0 0 0	0 0 0	0 0 0	1 0 1	1 0 1	1 0 1	0 0 0	0 0 0	0 0 0	0 0 0	0 0 0	2 0 2
6	620009	Verstrickungsbruch, Siegelbruch	männl: weibl: insg:	4 0 4	0 0 0	0 0 0	0 0 0	0 0 0	0 0 0	0 0 0	0 0 0	0 0 0	0 0 0	0 0 0	0 0 0	0 0 0	0 0 0	2 0 2	1 0 1	0 0 0	1 0 1	0 0 0	4 0 4	
6	620011	Belohnung und Billigung von Straftaten	männl: weibl: insg:	1 0 1	0 0 0	0 0 0	0 0 0	0 0 0	0 0 0	0 0 0	0 0 0	0 0 0	0 0 0	0 0 0	0 0 0	0 0 0	0 0 0	0 0 0	0 0 0	1 0 1	0 0 0	0 0 0	0 0 1	
6	620013	Missbrauch von Notrufen und Beeinträchtigung von Unfallverhütungs- und Nothilfemitteln	männl: weibl: insg:	14 0 14	0 0 0	0 0 0	0 0 0	0 0 0	0 0 0	1 0 1	1 0 1	2 0 2	2 0 2	4 0 4	1 0 1	0 0 0	1 0 1	1 0 1	2 0 2	2 0 2	3 0 3	1 0 1	10 0 10	
6	620014	Verstoß gegen Weisung während Führungsaufsicht	männl: weibl: insg:	5 0 5	0 0 0	0 0 0	0 0 0	0 0 0	0 0 0	0 0 0	0 0 0	0 0 0	0 0 0	0 0 0	0 0 0	0 0 0	0 0 0	3 0 3	1 0 1	1 0 1	0 0 0	0 0 0	5 0 5	
4	621000	Widerstand gegen die Staatsgewalt §§ 111, 113, 114, 120, 121 StGB	männl: weibl: insg:	27 5 32	0 0 0	0 0 0	0 0 0	1 0 1	1 0 1	0 0 0	2 0 2	2 0 2	4 1 5	7 1 8	0 0 0	0 0 0	0 0 0	7 0 7	9 1 10	1 1 2	2 2 4	1 0 1	20 4 24	
6	621010	Öffentliche Aufforderung zu Straftaten	männl: weibl: insg:	1 1 2	0 0 0	0 0 0	0 0 0	0 0 0	0 0 0	0 0 0	0 0 0	0 0 0	0 0 0	0 0 0	0 0 0	0 0 0	0 0 0	0 0 0	0 0 0	1 0 1	0 0 0	0 1 1	1 0 2	
4	621020	Widerstand gegen Vollstreckungsbeamte	männl: weibl: insg:	24 4 28	0 0 0	0 0 0	0 0 0	1 0 1	1 0 1	0 0 0	2 0 2	2 0 2	4 1 5	7 1 8	0 0 0	0 0 0	0 0 0	6 0 6	8 1 9	0 1 1	2 1 3	1 1 1	17 3 20	
6	621021	Widerstand gegen Polizeivollzugsbeamte	männl: weibl: insg:	24 4 28	0 0 0	0 0 0	0 0 0	1 0 1	1 0 1	0 0 0	2 0 2	2 0 2	4 1 5	7 1 8	0 0 0	0 0 0	0 0 0	6 0 6	8 1 9	0 1 1	2 1 3	1 0 1	17 3 20	
6	621030	Widerstand gegen gleichgestellte Personen	männl: weibl: insg:	2 0 2	0 0 0	0 0 0	0 0 0	0 0 0	0 0 0	0 0 0	0 0 0	0 0 0	0 0 0	0 0 0	0 0 0	0 0 0	0 0 0	1 0 1	1 0 1	0 0 0	0 0 0	0 0 0	2 0 2	
4	622000	Hausfriedensbruch §§ 123, 124 StGB	männl: weibl: insg:	143 22 165	0 0 0	0 0 0	1 0 1	5 1 6	6 1 7	9 1 10	10 0 10	19 1 20	18 3 19	43 2 46	2 2 4	6 1 7	8 3 11	25 5 30	23 5 28	18 3 21	13 3 16	13 0 13	100 19 119	
64	622100	Hausfriedensbruch gemäß § 123 StGB	männl: weibl: insg:	143 22 165	0 0 0	0 0 0	1 0 1	5 1 6	6 1 7	9 1 10	10 0 10	19 1 20	18 1 19	43 3 46	2 2 4	6 1 7	8 3 11	25 5 30	23 5 28	18 3 21	13 3 16	13 0 13	100 19 119	
4	624000	Vortäuschen einer Straftat § 145d StGB	männl: weibl: insg:	20 9 29	0 0 0	0 0 0	0 0 0	0 0 0	0 0 0	0 0 0	1 0 1	1 0 1	2 0 2	3 2 5	1 0 1	1 0 1	2 0 2	4 2 6	3 0 3	1 3 4	5 0 5	2 2 4	17 7 24	

Schlüssel der Tat	Straftat	Sexus	TV insge- samt	Kinder						Jugendliche			Heran- w.	< 21	Erwachsene ab 21 Jahre									
									< 14			14 < 18						21 < 25						>= 21
				< 6	6 < 8	8 < 10	10 < 12	12 < 14		14 < 16	16 < 18				18 < 21	21 < 23	23 < 25		25 < 30	30 < 40	40 < 50	50 < 60	>= 60	
				1	2	3	4	5	6	7	8	9			10	11	12	13	14	15	16	17	18	19
6	624010	Vortäuschen einer Straftat gegen die sexuelle Selbstbestimmung	männl: weibl: insg:	0 2 2	0 0 0	0 0 0	0 0 0	0 0 0	0 0 0	0 0 0	0 0 0	0 0 0	0 2 2	0 2 0	0 0 0	0 0 0	0 0 0	0 0 0	0 0 0	0 0 0	0 0 0	0 0 0	0 0 0	0 0 0
6	624079	Vortäuschen einer sonstigen Straftat	männl: weibl: insg:	19 6 25	0 0 0	0 0 0	0 0 0	0 0 0	0 0 0	0 0 0	1 0 1	1 0 1	2 0 2	3 0 3	1 0 1	1 0 1	2 0 2	3 1 4	3 0 3	1 3 4	5 0 5	2 0 4	16 6 22	
64	624100	Vortäuschen eines Raubes	männl: weibl: insg:	0 1 1	0 0 0	0 0 0	0 0 0	0 0 0	0 0 0	0 0 0	0 0 0	0 0 0	0 0 0	0 0 0	0 0 0	0 0 0	0 0 0	0 1 1	0 0 0	0 0 0	0 0 0	0 0 0	0 1 1	
4	624200	Vortäuschen eines Diebstahls	männl: weibl: insg:	1 0 1	0 0 0	0 0 0	0 0 0	0 0 0	0 0 0	0 0 0	0 0 0	0 0 0	0 0 0	0 0 0	0 0 0	0 0 0	0 0 0	0 0 0	1 0 1	0 0 0	0 0 0	0 0 0	0 0 0	1 0 1
6	624279	Vortäuschen eines sonstigen Diebstahls	männl: weibl: insg:	1 0 1	0 0 0	0 0 0	0 0 0	0 0 0	0 0 0	0 0 0	0 0 0	0 0 0	0 0 0	0 0 0	0 0 0	0 0 0	0 0 0	1 0 1	0 0 0	0 0 0	0 0 0	0 0 0	0 0 0	1 0 1
64	627000	Volksverhetzung gemäß § 130 StGB	männl: weibl: insg:	3 1 4	0 0 0	0 0 0	0 0 0	0 0 0	0 0 0	0 0 0	0 0 0	0 0 0	0 0 0	0 0 0	0 0 0	0 0 0	0 0 0	0 1 1	0 1 2	2 0 2	1 0 1	0 0 0	3 1 4	
4	630000	Begünstigung, Strafvereitelung (ohne Strafvereitelung im Amt), Hehlerei und Geldwäsche §§ 257, 258, 259-261 StGB	männl: weibl: insg:	32 9 41	0 0 0	0 0 0	0 0 0	0 1 1	0 1 1	0 0 0	1 0 1	1 0 1	1 0 1	2 0 3	2 1 3	7 1 8	9 1 10	4 0 4	11 2 13	4 0 4	1 5 6	1 0 1	1 3 4	30 8 38
6	630020	Strafvereitelung	männl: weibl: insg:	2 1 3	0 0 0	0 0 0	0 0 0	0 0 0	0 0 0	0 0 0	0 0 0	0 0 0	0 0 0	0 0 0	0 0 0	0 0 0	0 0 0	0 0 2	0 0 0	2 0 2	0 1 1	0 0 0	2 1 3	
4	632000	Sonstige Hehlerei §§ 259-260a StGB	männl: weibl: insg:	25 4 29	0 0 0	0 0 0	0 0 0	0 1 1	0 1 1	0 0 0	1 0 1	1 0 1	0 0 0	1 0 2	2 0 2	5 0 5	7 0 7	3 0 3	10 2 12	2 0 2	1 1 2	1 0 1	24 3 27	
6	632079	Sonstige Hehlerei gemäß § 259 StGB	männl: weibl: insg:	25 4 29	0 0 0	0 0 0	0 0 0	0 1 1	0 1 1	0 0 0	1 0 1	1 0 1	0 0 0	1 0 2	2 0 2	5 0 5	7 0 7	3 0 3	10 2 12	2 0 2	1 1 2	1 0 1	24 3 27	
64	633000	Geldwäsche, Verschleierung unrechtmäßig erlangter Vermögenswerte gemäß § 261 StGB	männl: weibl: insg:	6 4 10	0 0 0	0 0 0	0 0 0	0 0 0	0 0 0	0 0 0	0 0 0	0 0 0	1 0 1	1 0 1	0 0 0	2 1 3	2 1 3	1 0 1	0 0 0	2 0 2	0 3 3	0 0 0	5 4 9	
4	640000	Brandstiftung und Herbeiführen einer Brandgefahr §§ 306-306d, 306f StGB	männl: weibl: insg:	32 10 42	0 0 0	1 0 1	0 0 0	1 0 1	1 0 1	3 0 3	2 0 2	3 0 3	5 0 5	2 0 2	10 2 10	0 2 2	0 0 0	0 2 2	4 1 5	4 2 6	9 2 11	3 0 3	2 3 5	22 10 32
6	640010	Fahrlässige Brandstiftung	männl: weibl: insg:	12 7 19	0 0 0	1 0 1	0 0 0	0 0 0	1 0 1	2 0 2	1 0 1	0 0 0	1 0 1	0 0 0	3 0 3	0 0 0	0 0 0	0 0 0	2 2 4	4 2 6	1 0 1	2 0 2	9 7 16	
6	640020	Fahrlässiges Herbeiführen einer Brandgefahr	männl: weibl: insg:	3 0 3	0 0 0	0 0 0	0 0 0	1 0 1	0 0 0	1 0 1	0 0 0	0 0 0	0 0 0	1 0 1	0 0 0	0 0 0	0 0 0	0 0 0	1 0 1	0 0 0	1 0 1	0 0 0	2 0 2	
4	641000	(Vorsätzliche) Brandstiftung und Herbeiführen einer Brandgefahr §§ 306-306c, 306f Abs. 1 und 2 StGB	männl: weibl: insg:	17 3 20	0 0 0	0 0 0	0 0 0	0 0 0	0 0 0	0 0 0	1 0 1	3 0 3	4 0 4	2 0 2	6 2 6	0 2 2	0 0 0	0 2 2	4 1 5	1 0 1	5 0 5	1 0 1	0 0 0	11 3 14
6	641010	Vorsätzliche Brandstiftung	männl: weibl: insg:	14 3 17	0 0 0	0 0 0	0 0 0	0 0 0	0 0 0	0 0 0	1 0 1	3 0 3	4 0 4	1 0 1	5 2 5	0 2 2	0 2 2	0 2 2	4 1 5	0 0 0	4 0 4	1 0 1	0 0 0	9 3 12

Schlüssel der Tat	Straftat	Sexus	TV insge- samt	Kinder						Jugendliche			Heran- w. 18 < 21	Erwachsene ab 21 Jahre										
									< 14			14 < 18		< 21			21 < 25						>= 21	
				< 6	6 < 8	8 < 10	10 < 12	12 < 14		14 < 16	16 < 18				21 < 23	23 < 25		25 < 30	30 < 40	40 < 50	50 < 60	>= 60		
				5	6	7	8	9	10	11	12	13		14	15	16	17	18	19	20	21	22	23	24
6	641020	Schwere Brandstiftung	männl: weibl: insg:	4 0 4	0 0 0	0 0 0	0 0 0	0 0 0	0 0 0	0 0 0	0 0 0	0 0 0	1 0 1	1 0 0	0 0 0	0 0 0	0 0 0	0 0 0	1 0 1	2 0 2	0 0 0	0 0 0	3 0 3	
6	641050	Vorsätzliches Herbeiführen einer Brandgefahr	männl: weibl: insg:	1 0 1	0 0 0	0 0 0	0 0 0	0 0 0	0 0 0	0 0 0	0 0 0	0 0 0	0 0 0	0 0 0	0 0 0	0 0 0	0 0 0	0 0 0	0 0 0	1 0 1	0 0 0	0 0 0	1 0 1	
4	650000	Wettbewerbs-, Korruptions- und Amtsdelikte §§ 258a, 298-300, 331-353d, 355, 357 StGB	männl: weibl: insg:	10 0 10	0 0 0	0 0 0	0 0 0	0 0 0	0 0 0	0 0 0	0 0 0	0 0 0	0 0 0	0 0 0	0 0 0	0 0 0	0 0 0	2 0 2	1 0 1	3 0 3	4 0 4	0 0 0	10 0 10	
4	655000	Sonstige Straftaten im Amt §§ 258a, 339-353d, 355, 357 StGB	männl: weibl: insg:	10 0 10	0 0 0	0 0 0	0 0 0	0 0 0	0 0 0	0 0 0	0 0 0	0 0 0	0 0 0	0 0 0	0 0 0	0 0 0	0 0 0	2 0 2	1 0 1	3 0 3	4 0 4	0 0 0	10 0 10	
64	655100	Körperverletzung im Amt gemäß § 340 StGB	männl: weibl: insg:	10 0 10	0 0 0	0 0 0	0 0 0	0 0 0	0 0 0	0 0 0	0 0 0	0 0 0	0 0 0	0 0 0	0 0 0	0 0 0	2 0 2	1 0 1	3 0 3	4 0 4	0 0 0	10 0 10		
4	660000	Strafbarer Eigennutz §§ 284, 285, 287-293, 297 StGB	männl: weibl: insg:	5 2 7	0 0 0	0 0 0	0 0 0	0 0 0	0 0 0	0 0 0	0 0 0	0 0 0	0 0 0	0 0 0	0 0 0	0 0 0	0 1 1	2 1 3	1 0 1	2 0 2	0 0 0	5 2 7		
4	662000	Wilderei §§ 292, 293 StGB	männl: weibl: insg:	5 2 7	0 0 0	0 0 0	0 0 0	0 0 0	0 0 0	0 0 0	0 0 0	0 0 0	0 0 0	0 0 0	0 0 0	0 0 0	0 1 1	2 1 3	1 0 1	2 0 2	0 0 0	5 2 7		
6	662001	Fischwilderei	männl: weibl: insg:	3 1 4	0 0 0	0 0 0	0 0 0	0 0 0	0 0 0	0 0 0	0 0 0	0 0 0	0 0 0	0 0 0	0 0 0	0 0 0	0 0 0	1 1 2	1 0 1	1 0 1	1 0 1	0 0 0	3 1 4	
64	662100	Jagdwilderei gemäß § 292 StGB	männl: weibl: insg:	2 1 3	0 0 0	0 0 0	0 0 0	0 0 0	0 0 0	0 0 0	0 0 0	0 0 0	0 0 0	0 0 0	0 0 0	0 1 1	1 0 1	0 0 0	1 0 1	0 0 0	0 0 0	2 1 3		
4	670000	Alle sonstigen Straftaten gemäß StGB - ohne Verkehrsdelikte	männl: weibl: insg:	411 140 551	0 0 0	0 0 0	1 0 1	6 4 6	16 4 20	23 4 27	7 3 10	20 3 23	27 6 33	24 16 40	74 26 100	16 5 21	21 11 32	37 16 53	44 13 57	99 27 126	54 19 73	49 23 72	54 16 70	337 114 451
6	670001	Falsche uneidliche Aussage (Falschaussage)	männl: weibl: insg:	6 0 6	0 0 0	0 0 0	0 0 0	0 0 0	0 0 0	0 0 0	0 0 0	0 0 0	0 0 0	0 0 0	0 0 0	0 0 0	0 0 0	1 0 1	1 0 1	0 0 0	1 0 1	3 0 3	6 0 6	
6	670003	Falsche Versicherung an Eides statt	männl: weibl: insg:	3 2 5	0 0 0	0 0 0	0 0 0	0 0 0	0 0 0	0 0 0	0 0 0	0 0 0	0 0 0	0 0 0	0 0 0	0 0 0	0 0 0	0 0 0	0 1 1	0 1 1	0 0 0	3 0 3	3 2 5	
6	670007	Falsche Verdächtigung	männl: weibl: insg:	14 5 19	0 0 0	0 0 0	0 0 0	0 0 0	0 0 0	0 0 0	0 0 0	1 0 1	1 0 1	0 0 0	1 0 1	0 1 2	1 1 2	2 0 3	0 1 1	6 0 6	3 1 4	1 1 2	13 5 18	
6	670016	Verletzung der Vertraulichkeit des Wortes	männl: weibl: insg:	3 0 3	0 0 0	0 0 0	0 0 0	0 0 0	0 0 0	0 0 0	0 0 0	0 0 0	0 0 0	0 0 0	0 0 0	1 0 1	1 0 1	0 0 0	0 0 0	1 0 1	1 0 1	0 0 0	3 0 3	
6	670017	Verletzung des Briefgeheimnisses	männl: weibl: insg:	2 1 3	0 0 0	0 0 0	0 0 0	0 0 0	0 0 0	0 0 0	0 0 0	0 0 0	0 0 0	0 0 0	0 0 0	0 0 0	0 0 0	1 0 1	0 0 0	1 0 1	0 0 0	0 1 1	2 1 3	
6	670025	Gefährliche Eingriffe in den Straßenverkehr	männl: weibl: insg:	8 1 9	0 0 0	0 0 0	0 0 0	0 0 0	0 0 0	0 0 0	0 0 0	1 0 1	1 0 1	0 0 0	1 0 1	1 0 1	0 0 0	1 1 1	0 0 0	3 0 3	0 0 0	0 0 0	3 1 3	7 1 8

Schlüssel der Tat	Straftat	Sexus	TV insge- samt	Kinder						Jugendliche			Heran- w. 18 < 21	Erwachsene ab 21 Jahre											
									< 14			14 < 18		< 21			21 < 25					>= 21			
				< 6	6 < 8	8 < 10	10 < 12	12 < 14		14 < 16	16 < 18			21 < 23	23 < 25		25 < 30	30 < 40	40 < 50	50 < 60	>= 60				
				5	6	7	8	9	10	11	12	13		14	15	16	17	18	19	20	21	22	23	24	
6	670026	Störung öffentlicher Betriebe	männl: weibl: insg:	1 0 1	0 0 0	0 0 0	0 0 0	0 0 0	0 0 0	0 0 0	0 0 0	0 0 0	0 0 0	0 0 0	0 0 0	0 0 0	0 0 0	1 0 1	0 0 0	0 0 0	0 0 0	0 0 0	0 0 0	1 0 1	
6	670027	Störung von Telekommunikationsanlagen	männl: weibl: insg:	2 1 3	0 0 0	0 0 0	0 0 0	0 0 0	0 0 0	0 0 0	0 0 0	0 0 0	0 0 0	0 0 0	0 0 0	0 0 0	0 0 0	1 0 1	0 0 0	1 0 1	0 0 0	0 0 0	0 0 0	2 0 2	
6	670030	Vollrausch	männl: weibl: insg:	1 0 1	0 0 0	0 0 0	0 0 0	0 0 0	0 0 0	0 0 0	0 0 0	0 0 0	0 0 0	0 0 0	0 0 0	0 0 0	0 0 0	0 0 0	1 0 1	0 0 0	0 0 0	0 0 0	0 0 0	0 0 0	1 0 1
6	670032	Unterlassene Hilfeleistung	männl: weibl: insg:	4 0 4	0 0 0	0 0 0	0 0 0	0 0 0	0 0 0	0 0 0	0 0 0	0 0 0	0 0 0	0 0 0	1 0 1	0 0 0	1 0 1	0 0 0	0 0 0	0 0 0	1 0 1	2 0 2	0 0 0	4 0 4	
6	670034	Verletzung des höchstpersönlichen Lebensbereiches durch Bildaufnahmen	männl: weibl: insg:	9 4 13	0 0 0	0 0 0	0 0 0	0 0 0	0 1 1	0 0 0	0 0 0	0 0 0	0 0 0	1 0 1	1 1 2	1 0 1	0 0 0	1 0 1	1 0 1	0 1 1	1 1 2	4 1 5	1 1 2	8 3 11	
64	671000	Verletzung der Unterhaltspflicht gemäß § 170 StGB	männl: weibl: insg:	6 0 6	0 0 0	0 0 0	0 0 0	0 0 0	0 0 0	0 0 0	0 0 0	0 0 0	0 0 0	0 0 0	0 0 0	0 0 0	0 0 0	0 0 0	3 0 3	3 0 3	0 0 0	0 0 0	0 0 0	6 0 6	
64	672000	Verletzung der Fürsorge- oder Erziehungspflicht gemäß § 171 StGB	männl: weibl: insg:	1 6 7	0 0 0	0 0 0	0 0 0	0 0 0	0 0 0	0 0 0	0 0 0	0 0 0	0 0 0	0 1 1	0 1 1	0 0 0	1 1 1	0 1 1	0 3 3	0 0 0	1 3 4	0 0 0	1 0 1	0 0 0	1 5 6
4	673000	Beleidigung §§ 185-187, 189 StGB	männl: weibl: insg:	185 91 276	0 0 0	0 0 0	0 0 0	1 0 1	0 1 1	1 1 2	5 2 7	5 2 7	10 4 14	10 10 20	21 15 36	7 4 11	8 7 15	15 11 26	18 6 24	46 20 66	30 13 43	21 15 36	34 11 45	164 76 240	
6	673010	Beleidigung ohne sexuelle Grundlage	männl: weibl: insg:	123 52 175	0 0 0	0 0 0	0 0 0	1 0 1	0 1 1	1 2 2	2 4 6	3 2 5	5 4 9	8 5 13	14 10 24	6 3 9	4 5 9	10 8 18	11 5 16	32 11 43	24 5 29	14 8 22	18 5 23	109 42 151	
6	673020	Üble Nachrede ohne sexuelle Grundlage	männl: weibl: insg:	14 15 29	0 0 0	0 0 0	0 0 0	0 0 0	0 0 0	0 0 0	0 0 0	0 0 0	0 0 0	0 1 1	0 1 1	0 1 1	0 2 2	0 1 2	0 1 1	5 5 10	3 1 4	2 2 4	4 3 7	14 14 28	
6	673030	Verleumdung ohne sexuelle Grundlage	männl: weibl: insg:	29 20 49	0 0 0	0 0 0	0 0 0	0 0 0	0 0 0	0 0 0	0 0 0	1 0 1	1 0 1	2 1 3	3 1 4	1 0 1	1 1 2	2 1 3	3 0 3	8 3 11	2 3 5	4 7 9	7 3 10	26 19 45	
6	673040	Verunglimpfung des Andenkens Verstorbener ohne sexuelle Grundlage	männl: weibl: insg:	1 0 1	0 0 0	0 0 0	0 0 0	0 0 0	0 0 0	0 0 0	0 0 0	0 0 0	0 0 0	0 0 0	0 0 0	0 0 0	0 0 0	0 0 0	0 0 0	0 0 0	0 0 0	1 0 1	0 0 0	0 0 0	1 0 1
4	673100	Beleidigung auf sexueller Grundlage §§ 185-187, 189 StGB	männl: weibl: insg:	28 6 34	0 0 0	0 0 0	0 0 0	0 0 0	0 0 0	0 0 0	3 0 3	1 0 1	4 0 4	1 3 4	5 3 8	0 0 0	3 0 3	3 0 3	5 0 5	4 0 6	3 0 3	2 0 2	6 1 7	23 3 26	
6	673110	Beleidigung auf sexueller Grundlage	männl: weibl: insg:	25 2 27	0 0 0	0 0 0	0 0 0	0 0 0	0 0 0	0 0 0	2 0 2	1 0 1	3 0 3	1 2 3	4 2 6	0 0 0	3 0 3	3 0 3	5 0 5	4 0 4	2 0 2	2 0 2	5 0 5	21 0 21	
6	673120	Üble Nachrede auf sexueller Grundlage	männl: weibl: insg:	2 2 4	0 0 0	0 0 0	0 0 0	0 0 0	0 0 0	0 0 0	0 0 0	0 0 0	0 0 0	0 0 0	0 0 0	0 0 0	0 0 0	0 0 0	0 0 0	0 1 1	1 0 1	0 0 0	1 0 2	2 2 4	
6	673130	Verleumdung auf sexueller Grundlage	männl: weibl: insg:	1 2 3	0 0 0	0 0 0	0 0 0	0 0 0	0 0 0	0 0 0	1 0 1	0 0 0	1 0 1	0 1 1	1 0 2	0 0 0	0 0 0	0 0 0	0 0 0	0 1 1	0 0 0	0 0 0	0 0 0	0 0 0	0 1 1

Schlüssel der Tat	Straftat	Sexus	TV insge- samt	Kinder						Jugendliche			Heran- w. 18 < 21	Erwachsene ab 21 Jahre												
									< 14			14 < 18		< 21			21 < 25						>= 21			
				< 6	6 < 8	8 < 10	10 < 12	12 < 14		14 < 16	16 < 18				21 < 23	23 < 25		25 < 30	30 < 40	40 < 50	50 < 60	>= 60				
				1	2	3	4	5	6	7	8	9		10	11	12	13	14	15	16	17	18	19	20	21	22
4	674000	Sachbeschädigung §§ 303-305a StGB	männl: weibl: insg:	197 32 229	0 0 0	0 0 0	1 0 1	5 0 5	16 2 18	22 2 24	2 1 3	15 1 16	17 2 19	15 4 19	54 8 62	9 1 10	12 3 15	21 4 25	24 6 30	54 3 57	14 3 17	16 5 21	14 3 17	14 3 17	143 24 167	
4	674010	Sachbeschädigung gemäß § 303 StGB ohne Schl. 6741 00 u. 6743 00	männl: weibl: insg:	136 25 161	0 0 0	0 0 0	0 0 0	2 0 2	12 2 14	14 2 16	2 1 3	12 1 13	14 2 16	10 3 13	38 7 45	8 1 9	10 2 12	18 3 21	19 4 23	35 3 38	13 2 15	7 4 11	6 2 8	6 2 8	98 18 116	
6	674011	Sachbeschädigung durch Graffiti ohne Schl. 674111 u. 674311	männl: weibl: insg:	12 7 19	0 0 0	0 0 0	0 0 0	0 0 0	2 0 2	2 0 2	0 1 1	3 1 4	3 2 5	3 3 6	8 5 13	0 0 0	1 1 2	1 1 2	1 1 2	2 0 2	0 0 0	0 0 0	0 0 0	0 0 0	0 0 0	4 2 6
6	674012	Sachbeschädigung durch Feuer ohne Schl. 674312	männl: weibl: insg:	7 0 7	0 0 0	0 0 0	0 0 0	0 0 1	1 0 1	1 0 1	0 0 0	2 0 2	2 0 2	2 0 2	1 0 1	4 0 4	1 0 1	0 0 0	1 0 1	1 0 1	0 0 0	1 0 1	0 0 0	0 0 0	0 0 0	3 0 3
6	674019	Sonstige Sachbeschädigung ohne Schl. 674119 u. 674319	männl: weibl: insg:	121 18 139	0 0 0	0 0 0	0 0 0	2 0 2	9 2 11	11 2 13	2 0 2	8 0 8	10 0 10	7 0 7	28 2 30	7 1 8	9 1 10	16 2 18	18 3 21	34 3 37	12 2 14	7 4 11	6 4 8	6 2 8	93 16 109	
4	674020	Gemeinschaftliche Sachbeschädigung ohne Schl. 6743 20	männl: weibl: insg:	7 1 8	0 0 0	0 0 0	0 0 0	1 0 1	0 0 0	1 0 1	0 0 0	0 0 0	0 0 0	3 1 4	4 1 5	0 0 0	0 0 0	0 0 0	0 0 0	0 0 0	0 0 1	0 0 0	2 0 2	3 0 3	3 0 3	
6	674021	Gemeinschaftliche Sachbeschädigung durch Graffiti ohne Schl. 674321	männl: weibl: insg:	1 1 2	0 0 0	0 0 0	0 0 0	0 0 0	0 0 0	0 0 0	0 0 0	0 0 0	0 0 0	1 1 2	1 0 2	0 0 0	0 0 0	0 0 0	0 0 0	0 0 0	0 0 0	0 0 0	0 0 0	0 0 0	0 0 0	0 0 0
6	674029	Sonstige gemeinschaftliche Sachbeschädigung ohne Schl. 674329	männl: weibl: insg:	6 0 6	0 0 0	0 0 0	0 0 0	1 0 1	0 0 1	1 0 1	0 0 0	0 0 0	0 0 0	2 0 2	3 0 3	0 0 0	0 0 0	0 0 0	0 0 0	0 0 0	0 0 1	0 0 0	2 0 2	3 0 3	3 0 3	
4	674100	Sachbeschädigung an Kfz	männl: weibl: insg:	51 7 58	0 0 0	0 0 0	1 0 1	1 0 4	4 0 6	6 0 6	0 0 0	1 0 1	1 0 1	2 0 2	9 0 9	0 0 5	3 2 5	3 2 8	6 2 17	17 0 17	1 1 2	9 1 10	6 1 7	6 1 7	42 7 49	
6	674111	Sachbeschädigung durch Graffiti an Kfz	männl: weibl: insg:	4 1 5	0 0 0	0 0 0	0 0 0	0 0 2	2 0 2	2 0 2	0 0 0	0 0 0	0 0 0	0 0 0	2 0 2	0 0 0	1 1 2	1 0 2	1 0 1	0 0 1	0 0 0	0 0 0	0 0 0	0 0 0	2 1 3	
6	674119	Sonstige Sachbeschädigung an Kfz	männl: weibl: insg:	47 6 53	0 0 0	0 0 0	1 0 1	1 0 2	2 0 4	4 0 4	0 0 0	1 0 1	1 0 2	2 0 2	7 0 7	0 0 0	2 1 3	2 1 3	5 2 7	17 0 17	1 1 2	9 1 10	6 1 7	6 1 7	40 6 46	
4	674300	Sonstige Sachbeschädigung auf Straßen, Wegen oder Plätzen	männl: weibl: insg:	27 3 30	0 0 0	0 0 0	0 0 1	1 0 4	4 0 5	5 0 1	1 0 1	5 0 5	6 0 6	4 0 4	15 2 17	1 0 1	1 1 2	2 1 3	3 0 3	6 0 6	0 0 0	0 0 1	1 0 1	0 0 0	0 0 0	12 1 13
4	674310	Sonstige Sachbeschädigung auf Straßen, Wegen oder Plätzen gemäß § 303 StGB	männl: weibl: insg:	20 2 22	0 0 0	0 0 0	0 0 1	1 0 4	4 0 5	5 0 1	1 0 1	2 0 2	3 0 3	3 1 4	11 1 12	0 0 0	1 1 2	1 1 2	2 0 2	5 0 5	0 0 0	1 0 1	0 0 0	0 0 0	0 0 0	9 1 10
6	674311	Sonstige Sachbeschädigung durch Graffiti auf Straßen, Wegen oder Plätzen	männl: weibl: insg:	8 2 10	0 0 0	0 0 0	0 0 0	0 0 3	3 0 3	3 0 3	0 0 0	1 0 1	1 0 1	3 1 4	7 0 8	0 0 0	1 1 2	1 0 1	0 0 0	0 0 0	0 0 0	0 0 0	0 0 0	0 0 0	0 0 0	1 1 2
6	674319	Sonstige Sachbeschädigung auf Straßen, Wegen oder Plätzen	männl: weibl: insg:	12 0 12	0 0 0	0 0 0	0 0 1	1 0 1	1 0 2	2 0 1	1 0 1	1 0 1	2 0 2	0 0 0	4 0 4	0 0 0	0 0 0	0 0 0	2 0 2	5 0 5	0 0 0	1 0 1	0 0 0	0 0 0	0 0 0	8 0 8
4	674320	Gemeinschaftliche Sachbeschädigung auf Straßen, Wegen oder Plätzen	männl: weibl: insg:	7 1 8	0 0 0	0 0 0	0 0 0	0 0 0	0 0 0	0 0 0	0 0 0	3 0 3	3 0 3	1 0 1	4 1 5	1 0 1	0 0 0	1 0 1	1 0 1	1 0 1	0 0 0	0 0 0	0 0 0	0 0 0	0 0 0	3 0 3

Schlüssel der Tat	Straftat	Sexus	TV insgesamt	Kinder						Jugendliche			Heranw.	< 21	Erwachsene ab 21 Jahre										
									< 14			14 < 18						21 < 25					>= 21		
				< 6	6 < 8	8 < 10	10 < 12	12 < 14		14 < 16	16 < 18				18 < 21		21 < 23	23 < 25		25 < 30	30 < 40	40 < 50	50 < 60	>= 60	
				5	6	7	8	9	10	11	12	13			14	15	16	17	18	19	20	21	22	23	24
6	674329	Sonstige gemeinschädliche Sachbeschädigung auf Straßen, Wegen oder Plätzen	männl: weibl: insg:	7 1 8	0 0 0	0 0 0	0 0 0	0 0 0	0 0 0	0 0 0	0 0 0	3 0 3	3 0 3	1 1 2	4 0 5	1 0 1	0 0 0	1 0 1	1 0 1	0 0 0	0 0 0	0 0 0	0 0 0	3 0 3	
4	675000	Sprengstoff- und Strahlungsverbrechen §§ 307 - 312 StGB	männl: weibl: insg:	2 0 2	0 0 0	0 0 0	0 0 0	0 0 0	0 0 0	0 0 0	0 0 0	0 0 0	0 0 0	0 0 0	0 0 0	1 0 1	1 0 1	0 0 0	1 0 1	0 0 0	0 0 0	0 0 0	0 0 0	2 0 2	
64	675200	Herbeiführen einer Sprengstoffexplosion gemäß § 308 StGB	männl: weibl: insg:	2 0 2	0 0 0	0 0 0	0 0 0	0 0 0	0 0 0	0 0 0	0 0 0	0 0 0	0 0 0	0 0 0	0 0 0	1 0 1	1 0 1	0 0 0	1 0 1	0 0 0	0 0 0	0 0 0	0 0 0	2 0 2	
4	676000	Straftaten gegen die Umwelt §§ 324, 324a, 325-330a StGB	männl: weibl: insg:	4 1 5	0 0 0	0 0 0	0 0 0	0 0 0	0 0 0	0 0 0	0 0 0	0 0 0	0 0 0	0 0 0	0 0 0	0 0 0	0 0 0	0 0 0	1 0 1	0 1 1	0 0 2	2 0 1	1 0 1	4 1 5	
4	676100	Gewässerverunreinigung § 324 StGB	männl: weibl: insg:	2 0 2	0 0 0	0 0 0	0 0 0	0 0 0	0 0 0	0 0 0	0 0 0	0 0 0	0 0 0	0 0 0	0 0 0	0 0 0	0 0 0	0 0 0	0 0 0	0 0 0	0 0 0	1 0 1	1 0 1	2 0 2	
6	676101	Gewässerverunreinigung	männl: weibl: insg:	1 0 1	0 0 0	0 0 0	0 0 0	0 0 0	0 0 0	0 0 0	0 0 0	0 0 0	0 0 0	0 0 0	0 0 0	0 0 0	0 0 0	0 0 0	0 0 0	0 0 0	0 0 0	0 0 0	1 0 1	1 0 1	
6	676102	Gewässerverunreinigung - besonders schwerer Fall	männl: weibl: insg:	1 0 1	0 0 0	0 0 0	0 0 0	0 0 0	0 0 0	0 0 0	0 0 0	0 0 0	0 0 0	0 0 0	0 0 0	0 0 0	0 0 0	0 0 0	0 0 0	0 0 0	0 0 0	1 0 1	0 0 0	1 0 1	
4	676200	Luftverunreinigung § 325 StGB	männl: weibl: insg:	1 0 1	0 0 0	0 0 0	0 0 0	0 0 0	0 0 0	0 0 0	0 0 0	0 0 0	0 0 0	0 0 0	0 0 0	0 0 0	0 0 0	0 0 0	1 0 1	0 0 0	0 0 0	0 0 0	0 0 0	1 0 1	
6	676201	Luftverunreinigung	männl: weibl: insg:	1 0 1	0 0 0	0 0 0	0 0 0	0 0 0	0 0 0	0 0 0	0 0 0	0 0 0	0 0 0	0 0 0	0 0 0	0 0 0	0 0 0	0 0 0	1 0 1	0 0 0	0 0 0	0 0 0	0 0 0	1 0 1	
4	676400	Unerlaubter Umgang mit Abfällen § 326 außer Abs. 2 StGB	männl: weibl: insg:	1 1 2	0 0 0	0 0 0	0 0 0	0 0 0	0 0 0	0 0 0	0 0 0	0 0 0	0 0 0	0 0 0	0 0 0	0 0 0	0 0 0	0 0 0	0 0 0	0 1 1	0 0 1	1 0 0	0 0 0	1 1 2	
4	676410	Unerlaubter Umgang mit Abfällen § 326 Abs. 1	männl: weibl: insg:	1 1 2	0 0 0	0 0 0	0 0 0	0 0 0	0 0 0	0 0 0	0 0 0	0 0 0	0 0 0	0 0 0	0 0 0	0 0 0	0 0 0	0 0 0	0 0 0	1 1 1	0 0 0	1 0 0	0 0 0	1 1 2	
6	676411	Unerlaubter Umgang mit Abfällen gemäß § 326 Abs. 1 StGB	männl: weibl: insg:	1 1 2	0 0 0	0 0 0	0 0 0	0 0 0	0 0 0	0 0 0	0 0 0	0 0 0	0 0 0	0 0 0	0 0 0	0 0 0	0 0 0	0 0 0	0 0 0	0 1 1	0 0 1	1 0 0	0 0 0	1 1 2	
4	678000	Ausspähen, Abfangen von Daten einschl. Vorbereitungshandlungen und Datenhehlerei §§ 202a, 202b, 202c, 202d StGB	männl: weibl: insg:	1 1 2	0 0 0	0 0 0	0 0 0	0 0 0	0 0 0	0 0 0	0 0 0	0 0 0	0 0 0	0 0 0	0 0 0	0 0 0	0 0 0	0 0 0	0 0 0	0 0 0	0 0 0	1 1 2	0 0 0	1 0 2	
6	678010	Ausspähen von Daten gemäß § 202a StGB	männl: weibl: insg:	1 0 1	0 0 0	0 0 0	0 0 0	0 0 0	0 0 0	0 0 0	0 0 0	0 0 0	0 0 0	0 0 0	0 0 0	0 0 0	0 0 0	0 0 0	0 0 0	0 0 0	0 0 0	1 0 1	0 0 0	1 0 1	
6	678020	Abfangen von Daten gemäß § 202b StGB	männl: weibl: insg:	0 1 1	0 0 0	0 0 0	0 0 0	0 0 0	0 0 0	0 0 0	0 0 0	0 0 0	0 0 0	0 0 0	0 0 0	0 0 0	0 0 0	0 0 0	0 0 0	0 0 0	0 0 0	1 0 1	0 0 0	0 1 1	
4	700000	Strafrechtliche Nebengesetze	männl: weibl: insg:	390 79 469	0 0 0	0 0 0	0 0 0	0 0 0	0 0 0	0 0 0	6 6 12	37 5 42	43 11 54	59 13 72	102 24 126	19 4 23	27 8 35	46 12 58	65 17 82	122 15 137	24 6 30	17 3 20	14 2 16	288 55 343	

Schlüssel der Tat	Straftat	Sexus	TV insge- samt	Kinder						Jugendliche			Heran- w. 18 < 21	Erwachsene ab 21 Jahre										
									< 14			14 < 18		< 21			21 < 25						>= 21	
				< 6	6 < 8	8 < 10	10 < 12	12 < 14		14 < 16	16 < 18				21 < 23	23 < 25		25 < 30	30 < 40	40 < 50	50 < 60	>= 60		
				1	2	3	4	5	6	7	8	9		10	11	12	13	14	15	16	17	18	19	20
4	710000	Straftaten gegen strafrechtliche Nebengesetze auf dem Wirtschaftssektor	männl: weibl: insg:	16 3 19	0 0 0	0 0 0	0 0 0	0 0 0	0 0 0	0 1 1	0 0 0	0 1 1	1 0 1	1 1 2	1 0 1	1 0 2	2 0 2	1 0 1	4 0 4	2 0 2	5 2 7	1 0 1	15 2 17	
4	712000	Straftaten nach AktG, GenG, GmbHG, HGB, RechnungslegungsG, UmwandlungsG	männl: weibl: insg:	1 1 2	0 0 0	0 0 0	0 0 0	0 0 0	0 0 0	0 0 0	0 0 0	0 0 0	0 0 0	0 0 0	0 0 0	0 0 0	0 0 0	0 0 0	0 0 0	0 0 0	1 0 2	0 0 0	1 1 2	
6	712020	Handelsgesetzbuch	männl: weibl: insg:	1 1 2	0 0 0	0 0 0	0 0 0	0 0 0	0 0 0	0 0 0	0 0 0	0 0 0	0 0 0	0 0 0	0 0 0	0 0 0	0 0 0	0 0 0	0 0 0	0 0 0	1 1 2	0 0 0	1 1 2	
4	714000	Straftaten i.V.m. dem Bankgewerbe sowie Wertpapierhandelsgesetz (Güd-Kreditwesen, BörsenG, DepotG, HypothekenbankG, § 35 BundesbankG)	männl: weibl: insg:	1 0 1	0 0 0	0 0 0	0 0 0	0 0 0	0 0 0	0 0 0	0 0 0	0 0 0	0 0 0	0 0 0	0 0 0	0 0 0	0 0 0	0 0 0	0 0 0	0 0 0	0 0 1	0 0 0	0 0 1	
6	714070	Zahlungsdienstenaufsichtsgesetz	männl: weibl: insg:	1 0 1	0 0 0	0 0 0	0 0 0	0 0 0	0 0 0	0 0 0	0 0 0	0 0 0	0 0 0	0 0 0	0 0 0	0 0 0	0 0 0	0 0 0	0 0 0	0 0 0	1 0 1	0 0 0	0 0 1	
4	715000	Straftaten im Zusammenhang mit Urheberrechtsbestimmungen (UrheberrechtsG, MarkenG, § 17 UWG, DesignG, GebrauchsmusterG, KunsturheberrechtsG, PatentG, HalbleiterschutzG)	männl: weibl: insg:	4 1 5	0 0 0	0 0 0	0 0 0	0 0 0	0 0 0	0 1 1	0 0 0	0 1 1	0 1 0	0 1 1	0 0 0	0 0 0	0 0 0	0 0 0	0 0 2	2 1 1	1 0 1	0 0 1	0 0 0	4 0 4
6	715040	Kunsturheberrechtsgesetz	männl: weibl: insg:	2 1 3	0 0 0	0 0 0	0 0 0	0 0 0	0 0 0	0 1 1	0 0 0	0 1 1	0 1 0	0 1 0	0 0 0	0 0 0	0 0 0	0 0 0	1 0 1	1 0 1	0 0 0	0 0 0	0 0 0	2 0 2
64	715300	Verrat von Betriebs- und Geschäftsgeheimnissen nach § 17 Abs. 1 und 4 UWG	männl: weibl: insg:	2 0 2	0 0 0	0 0 0	0 0 0	0 0 0	0 0 0	0 0 0	0 0 0	0 0 0	0 0 0	0 0 0	0 0 0	0 0 0	0 0 0	0 0 0	1 0 1	0 0 0	1 0 1	0 0 0	0 0 0	2 0 2
4	716000	Straftaten im Zusammenhang mit Lebens- und Arzneimitteln (z.B. Lebensmittel- und Futtermittelgesetzbuch, ArzneimittelG, WeinG)	männl: weibl: insg:	5 1 6	0 0 0	0 0 0	0 0 0	0 0 0	0 0 0	0 0 0	0 0 0	0 0 0	0 0 0	0 0 0	0 0 0	0 0 0	0 0 0	1 0 1	2 0 2	0 0 0	2 1 3	0 0 0	5 1 6	
4	716400	Straftaten nach dem Arzneimittelgesetz (AMG)	männl: weibl: insg:	5 1 6	0 0 0	0 0 0	0 0 0	0 0 0	0 0 0	0 0 0	0 0 0	0 0 0	0 0 0	0 0 0	0 0 0	0 0 0	0 0 0	1 0 1	2 0 2	0 0 0	2 1 3	0 0 0	5 1 6	
4	716430	Arzneimittel in der illegalen Verteilerkette (AMidillegV)	männl: weibl: insg:	1 0 1	0 0 0	0 0 0	0 0 0	0 0 0	0 0 0	0 0 0	0 0 0	0 0 0	0 0 0	0 0 0	0 0 0	0 0 0	0 0 0	0 0 0	1 0 1	0 0 0	0 0 0	0 0 0	0 0 0	1 0 1
6	716433	Inverkehrbringen nicht zugelassener Arzneimittel, Illegaler Handel oder Abgabe von verschreibungspflichtigen Arzneimitteln gemäß §§ 96 Ziffer 5, 95 (1) 4 (AMidillegV)	männl: weibl: insg:	1 0 1	0 0 0	0 0 0	0 0 0	0 0 0	0 0 0	0 0 0	0 0 0	0 0 0	0 0 0	0 0 0	0 0 0	0 0 0	0 0 0	0 0 0	1 0 1	0 0 0	0 0 0	0 0 0	0 0 0	1 0 1
6	716450	Illegaler Umgang mit Tierarzneimitteln	männl: weibl: insg:	2 1 3	0 0 0	0 0 0	0 0 0	0 0 0	0 0 0	0 0 0	0 0 0	0 0 0	0 0 0	0 0 0	0 0 0	0 0 0	0 0 0	0 0 0	0 0 0	0 0 0	2 1 3	0 0 0	0 1 0	2 1 3
6	716460	Straftaten nach dem AMG gemäß § 95 (1) 2, 3, 5, 5a	männl: weibl: insg:	2 0 2	0 0 0	0 0 0	0 0 0	0 0 0	0 0 0	0 0 0	0 0 0	0 0 0	0 0 0	0 0 0	0 0 0	0 0 0	0 0 0	1 0 1	1 0 1	0 0 0	0 0 0	0 0 0	0 0 0	2 0 2
4	719000	Sonstige Straftaten (Nebengesetze) auf dem Wirtschaftssektor (z.B. Rennwett- und LotterieG, UWG ohne § 17, VersicherungsaufsichtG, WirtschaftsstrafG, Gewerbeordnung)	männl: weibl: insg:	5 0 5	0 0 0	0 0 0	0 0 0	0 0 0	0 0 0	0 0 0	0 0 0	0 0 0	1 0 1	1 0 1	1 0 1	1 0 1	1 0 1	2 0 2	0 0 0	0 0 0	1 0 1	0 0 0	1 0 1	4 0 4

Schlüssel der Tat	Straftat	Sexus	TV insge- samt	Kinder						Jugendliche			Heran- w. 18 < 21	Erwachsene ab 21 Jahre												
									< 14			14 < 18					< 21			21 < 25						>= 21
				< 6	6 < 8	8 < 10	10 < 12	12 < 14		14 < 16	16 < 18			18 < 21		21 < 23	23 < 25		25 < 30	30 < 40	40 < 50	50 < 60	>= 60			
				5	6	7	8	9	10	11	12	13		14	15	16	17	18	19	20	21	22	23	24		
6	719040	Gewerbeordnung	männl: weibl: insg:	1 0 1	0 0 0	0 0 0	0 0 0	0 0 0	0 0 0	0 0 0	0 0 0	0 0 0	0 0 0	0 0 0	0 0 0	0 0 0	0 0 0	0 0 0	0 0 0	0 0 0	1 0 1	1 0 3				
64	719081	Verstoss gegen Abgabenordnung - Steuerhinterziehung	männl: weibl: insg:	4 0 4	0 0 0	0 0 0	0 0 0	0 0 0	0 0 0	0 0 0	0 0 0	0 0 0	1 0 1	1 0 1	1 0 1	1 0 2	2 0 0	0 0 0	0 0 1	1 0 0	0 0 0	0 0 3	3 0 3			
4	720000	Straftaten gegen sonstige strafrechtliche Nebengesetze-ohne Verkehrsdelikte-	männl: weibl: insg:	88 10 98	0 0 0	0 0 0	0 0 0	0 0 0	0 0 0	1 0 1	4 0 4	5 0 5	5 0 5	10 5 10	8 1 9	3 1 4	11 2 13	17 2 19	29 1 30	8 4 12	8 0 8	5 1 6	78 10 88			
6	720001	Vereinsgesetz	männl: weibl: insg:	1 0 1	0 0 0	0 0 0	0 0 0	0 0 0	0 0 0	0 0 0	0 0 0	0 0 0	0 0 0	0 0 0	0 0 1	1 0 1	0 0 0	0 0 0	0 0 0	0 0 0	0 0 0	0 0 1	1 0 1			
6	720009	Telekommunikationsgesetz	männl: weibl: insg:	1 0 1	0 0 0	0 0 0	0 0 0	0 0 0	0 0 0	0 0 0	0 0 0	0 0 0	0 0 0	0 0 0	0 0 0	0 0 0	0 0 0	0 0 0	1 0 1	0 0 0	0 0 0	0 0 0	1 0 1			
6	720011	Straftaten gemäß § 4 Gewaltschutzgesetz	männl: weibl: insg:	18 3 21	0 0 0	0 0 0	0 0 0	0 0 0	0 0 0	0 0 0	0 0 0	0 0 0	0 0 0	0 0 0	1 0 1	1 0 2	2 0 2	2 0 2	10 1 11	1 2 3	2 0 2	1 0 1	18 3 21			
6	720079	Sonstige strafrechtliche Nebengesetze	männl: weibl: insg:	1 0 1	0 0 0	0 0 0	0 0 0	0 0 0	0 0 0	0 0 0	0 0 0	0 0 0	0 0 0	0 0 0	0 0 0	0 0 0	0 0 0	1 0 1	0 0 0	0 0 0	0 0 0	0 0 0	1 0 1			
4	725000	Straftaten gegen das Aufenthalts-, das Asyl- und das Freizügigkeitsgesetz/EU	männl: weibl: insg:	8 2 10	0 0 0	0 0 0	0 0 0	0 0 0	0 0 0	0 0 0	0 0 0	0 0 0	0 0 0	0 0 0	4 0 4	0 0 0	4 0 4	1 1 2	3 1 3	0 1 1	0 0 0	0 0 0	8 2 10			
4	725300	Erschleichen eines Aufenthaltstitels (gemäß § 95 Abs. 2 Nr. 2 Aufenthaltsgesetz) durch unrichtige oder unvollständige Angaben oder Gebrauch eines so beschafften Aufenthaltstitels zur Täuschung im Rechtsverkehr	männl: weibl: insg:	1 0 1	0 0 0	0 0 0	0 0 0	0 0 0	0 0 0	0 0 0	0 0 0	0 0 0	0 0 0	0 0 0	1 0 1	0 0 0	1 0 1	0 0 0	0 0 0	0 0 0	0 0 0	0 0 0	1 0 1			
4	725320	Erschleichen oder Gebrauch eines Aufenthaltstitels (Aufenthaltsurlaubnis oder Niederlassungsbefugnis)	männl: weibl: insg:	1 0 1	0 0 0	0 0 0	0 0 0	0 0 0	0 0 0	0 0 0	0 0 0	0 0 0	0 0 0	0 0 0	1 0 1	0 0 0	1 0 1	0 0 0	0 0 0	0 0 0	0 0 0	0 0 0	1 0 1			
6	725322	Erschleichen oder Gebrauch eines Aufenthaltstitels (Aufenthaltsurlaubnis oder Niederlassungsbefugnis) durch sonstigen Modus Operandi	männl: weibl: insg:	1 0 1	0 0 0	0 0 0	0 0 0	0 0 0	0 0 0	0 0 0	0 0 0	0 0 0	0 0 0	0 0 0	1 0 1	0 0 0	1 0 1	0 0 0	0 0 0	0 0 0	0 0 0	0 0 0	1 0 1			
64	725700	Unerlaubter Aufenthalt gemäß § 95 Abs. 1 Nr. 1, 2 und Abs. 2 Nr. 1b Aufenthaltsgesetz	männl: weibl: insg:	7 2 9	0 0 0	0 0 0	0 0 0	0 0 0	0 0 0	0 0 0	0 0 0	0 0 0	0 0 0	0 0 0	3 0 3	0 0 0	3 0 3	1 1 2	3 0 3	0 1 1	0 0 0	0 0 0	7 2 9			
6	725710	Unerlaubter Aufenthalt gemäß § 95 Abs. 1 Nr. 1 und 2 Aufenthaltsgesetz	männl: weibl: insg:	7 2 9	0 0 0	0 0 0	0 0 0	0 0 0	0 0 0	0 0 0	0 0 0	0 0 0	0 0 0	0 0 0	3 0 3	0 0 0	3 0 3	1 1 2	3 0 3	0 1 1	0 0 0	0 0 0	7 2 9			
6	725712	Unerlaubter Aufenthalt nach unerlaubter/ungeklärter Einreise	männl: weibl: insg:	7 2 9	0 0 0	0 0 0	0 0 0	0 0 0	0 0 0	0 0 0	0 0 0	0 0 0	0 0 0	0 0 0	3 0 3	0 0 0	3 0 3	1 1 2	3 0 3	0 1 1	0 0 0	0 0 0	7 2 9			
4	726000	Straftaten gegen das Sprengstoff-, das Waffen- und das Kriegswaffenkontrollgesetz	männl: weibl: insg:	58 5 63	0 0 0	0 0 0	0 0 0	0 0 0	0 0 0	1 0 1	4 0 4	5 0 5	5 0 5	10 0 10	3 1 4	1 1 2	4 2 6	13 1 14	15 1 15	7 1 8	5 0 5	4 1 5	48 5 53			
64	726100	Straftaten gegen das Sprengstoffgesetz	männl: weibl: insg:	10 0 10	0 0 0	0 0 0	0 0 0	0 0 0	0 0 0	0 0 0	1 0 1	1 0 1	0 0 0	1 0 1	0 0 0	0 0 0	0 0 0	4 0 4	3 0 3	1 0 1	0 0 0	1 0 1	9 0 9			

Schlüssel der Tat	Straftat	Sexus	TV insge- samt	Kinder						Jugendliche			Heran- w. 18 < 21	Erwachsene ab 21 Jahre												
									< 14			14 < 18					< 21			21 < 25						>= 21
				< 6	6 < 8	8 < 10	10 < 12	12 < 14		14 < 16	16 < 18			18 < 21	21 < 23	23 < 25		25 < 30	30 < 40	40 < 50	50 < 60	>= 60				
				5	6	7	8	9	10	11	12	13		14	15	16	17	18	19	20	21	22	23	24		
64	726200	Straftaten gegen das Waffengesetz	männl: weibl: insg:	47 5 52	0 0 0	0 0 0	0 0 0	0 0 0	0 0 0	0 0 0	1 0 1	3 0 3	4 0 4	5 0 5	9 1 9	3 1 4	1 2 2	4 1 6	10 1 11	11 0 11	5 1 6	5 0 5	3 1 4	38 5 43		
64	726300	Straftaten gegen das Kriegswaffenkontrollgesetz	männl: weibl: insg:	3 0 3	0 0 0	0 0 0	0 0 0	0 0 0	0 0 0	0 0 0	0 0 1	1 0 1	1 0 1	0 0 0	1 0 1	0 0 0	0 0 0	0 0 0	0 0 0	0 0 1	1 0 1	0 0 0	0 0 0	2 0 2		
4	728000	Straftaten gegen das Bundes- (oder Landes-) Datenschutzgesetz	männl: weibl: insg:	1 0 1	0 0 0	0 0 0	0 0 0	0 0 0	0 0 0	0 0 0	0 0 0	0 0 0	0 0 0	0 0 0	0 0 0	0 0 0	0 0 0	0 0 0	0 0 0	0 0 0	0 0 0	0 0 1	1 0 0	1 0 1		
6	728020	Straftaten gegen das Bundesdatenschutzgesetz	männl: weibl: insg:	1 0 1	0 0 0	0 0 0	0 0 0	0 0 0	0 0 0	0 0 0	0 0 0	0 0 0	0 0 0	0 0 0	0 0 0	0 0 0	0 0 0	0 0 0	0 0 0	0 0 0	0 0 0	1 0 1	0 0 0	1 0 1		
64	730000	Rauschgiftdelikte -Betäubungsmittelgesetz- (soweit nicht bereits mit anderer Schlüsselzahl erfasst)	männl: weibl: insg:	303 65 368	0 0 0	0 0 0	0 0 0	0 0 0	0 0 0	0 0 0	5 5 10	34 5 39	39 10 49	55 13 68	94 23 117	13 4 17	25 8 33	38 12 50	56 14 70	97 14 111	16 1 17	0 1 1	2 1 2	209 42 251		
64	731000	Allgemeine Verstöße gemäß § 29 BtMG(soweit nicht unter 7340 pp. zu erfassen)	männl: weibl: insg:	252 54 306	0 0 0	0 0 0	0 0 0	0 0 0	0 0 0	0 0 0	5 5 10	27 5 32	32 10 42	44 7 51	76 17 93	9 4 13	21 8 29	30 12 42	49 13 62	82 11 93	13 1 14	0 0 0	2 0 2	176 37 213		
64	731100	Allgemeiner Verstoß mit Heroin (gemäß § 29 BtMG)	männl: weibl: insg:	1 0 1	0 0 0	0 0 0	0 0 0	0 0 0	0 0 0	0 0 0	0 0 0	0 0 0	0 0 0	1 0 1	1 0 1	0 0 0	0 0 0	0 0 0	0 0 0	0 0 0	0 0 0	0 0 0	0 0 0	0 0 0		
64	731200	Allgemeiner Verstoß mit Kokain einschl. Crack	männl: weibl: insg:	4 1 5	0 0 0	0 0 0	0 0 0	0 0 0	0 0 0	0 0 0	0 0 0	1 0 1	1 0 1	0 0 0	1 0 1	1 0 1	0 0 0	1 0 1	1 0 1	1 0 1	0 1 1	0 0 0	0 0 0	3 1 4		
6	731202	Allgemeiner Verstoß mit Kokain	männl: weibl: insg:	4 1 5	0 0 0	0 0 0	0 0 0	0 0 0	0 0 0	0 0 0	0 0 0	1 0 1	1 0 1	0 0 0	1 0 1	1 0 1	0 0 0	1 0 1	1 0 1	1 0 1	0 1 1	0 0 0	0 0 0	3 1 4		
64	731600	Allgemeiner Verstoß mit Amphetamin und seine Derivate in Pulver- oder flüssiger sowie in Tabletten- bzw. Kapselform (Ecstasy)	männl: weibl: insg:	25 8 33	0 0 0	0 0 0	0 0 0	0 0 0	0 0 0	0 0 0	1 0 1	1 0 1	2 0 2	3 1 4	5 1 6	2 2 4	5 4 11	7 4 11	4 1 5	8 2 10	1 0 1	0 0 0	0 0 0	20 7 27		
6	731601	Allgemeiner Verstoß mit Amphetamin in Pulver- oder flüssiger Form	männl: weibl: insg:	22 6 28	0 0 0	0 0 0	0 0 0	0 0 0	0 0 0	0 0 0	1 0 1	1 0 1	2 0 2	2 0 3	4 1 5	2 2 4	5 2 7	7 4 11	2 0 2	8 1 9	1 0 1	0 0 0	0 0 0	18 5 23		
6	731602	Allgemeiner Verstoß mit Amphetamin in Tabletten- bzw. Kapselform (Ecstasy)	männl: weibl: insg:	3 2 5	0 0 0	0 0 0	0 0 0	0 0 0	0 0 0	0 0 0	0 0 0	0 0 0	0 0 0	1 0 1	1 0 1	0 0 0	0 0 0	0 0 0	2 1 3	0 1 1	0 0 0	0 0 0	0 0 0	2 2 4		
64	731700	Allgemeiner Verstoß mit Methamphetamin in Pulver-, kristalliner oder flüssiger sowie in Tabletten- bzw. Kapselform	männl: weibl: insg:	93 26 119	0 0 0	0 0 0	0 0 0	0 0 0	0 0 0	0 0 0	1 2 1	2 3 10	8 3 11	6 2 8	14 5 19	1 3 4	9 5 14	10 8 18	28 9 37	35 4 39	6 0 6	0 0 0	0 0 0	79 21 100		
6	731701	Allgemeiner Verstoß Methamphetamin in Pulver- oder flüssiger Form	männl: weibl: insg:	14 3 17	0 0 0	0 0 0	0 0 0	0 0 0	0 0 0	0 0 0	0 0 0	3 0 3	3 0 3	0 0 0	3 0 3	1 1 4	3 1 4	4 1 5	3 1 4	4 1 5	0 0 0	0 0 0	0 0 0	11 3 14		
6	731702	Allgemeiner Verstoß Methamphetamin in kristalliner Form (Crystal)	männl: weibl: insg:	82 25 107	0 0 0	0 0 0	0 0 0	0 0 0	0 0 0	0 0 0	1 2 1	2 3 6	4 3 7	6 2 8	10 5 15	0 3 3	7 5 12	7 8 15	27 9 36	32 3 35	6 0 6	0 0 0	0 0 0	72 20 92		
6	731703	Allgemeiner Verstoß Methamphetamin in Tabletten- bzw. Kapselform	männl: weibl: insg:	1 1 2	0 0 0	0 0 0	0 0 0	0 0 0	0 0 0	0 0 0	0 0 0	1 0 1	1 0 1	0 1 1	1 1 2	0 0 0	0 0 0	0 0 0	0 0 0	0 0 0	0 0 0	0 0 0	0 0 0	0 0 0		

Schlüssel der Tat	Straftat	Sexus	TV insgesamt	Kinder						Jugendliche			Heranw.	Erwachsene ab 21 Jahre										
									< 14			14 < 18		< 21			21 < 25						>= 21	
				< 6	6 < 8	8 < 10	10 < 12	12 < 14		14 < 16	16 < 18				18 < 21	21 < 23		23 < 25	25 < 30	30 < 40	40 < 50	50 < 60		>= 60
				1	2	3	4	5	6	7	8	9		10	11	12	13	14	15	16	17	18	19	20
64	731800	Allgemeiner Verstoß mit Cannabis und Zubereitungen	männl: weibl: insg:	127 19 146	0 0 0	0 0 0	0 0 0	0 0 0	0 0 0	0 4 7	3 3 20	17 7 27	20 4 40	36 4 40	56 11 67	5 0 5	8 1 9	13 1 14	17 3 20	33 4 37	7 0 7	0 0 0	1 0 1	71 8 79
64	731900	Allgemeiner Verstoß mit sonstigen Betäubungsmitteln	männl: weibl: insg:	24 6 30	0 0 0	0 0 0	0 0 0	0 0 0	0 0 0	0 1 2	1 0 0	0 1 2	1 1 3	2 1 3	3 2 5	1 0 1	1 2 3	2 2 4	6 1 7	12 1 13	0 0 0	0 0 0	1 0 1	21 4 25
64	732000	Unerlaubter Handel mit und Schmuggel von Rauschgiften gemäß § 29 BtMG	männl: weibl: insg:	46 9 55	0 0 0	0 0 0	0 0 0	0 0 0	0 0 0	0 1 1	8 0 8	9 0 9	10 0 9	10 4 14	19 4 23	2 0 2	6 1 7	8 1 9	5 2 7	11 2 13	3 0 3	0 0 0	0 0 0	27 5 32
64	732600	Unerlaubter Handel mit und Schmuggel von Amphetamin und seine Derivate in Pulver- oder flüssiger sowie in Tabletten- bzw. Kapselform (Ecstasy)	männl: weibl: insg:	4 1 5	0 0 0	0 0 0	0 0 0	0 0 0	0 0 0	0 0 0	0 0 1	1 0 1	1 0 1	0 0 0	1 0 1	0 0 0	1 1 2	1 1 2	1 0 1	0 0 0	1 0 1	0 0 0	0 0 0	3 1 4
6	732610	Unerlaubter Handel mit Amphetamin und seine Derivate in Pulver- oder flüssiger sowie in Tabletten- bzw. Kapselform (Ecstasy)	männl: weibl: insg:	4 1 5	0 0 0	0 0 0	0 0 0	0 0 0	0 0 0	0 0 0	0 0 1	1 0 1	1 0 1	0 0 0	1 0 1	0 0 0	1 1 2	1 1 2	1 0 1	0 0 0	1 0 1	0 0 0	0 0 0	3 1 4
6	732611	Unerlaubter Handel mit Amphetamin in Pulver- oder flüssiger Form	männl: weibl: insg:	2 0 2	0 0 0	0 0 0	0 0 0	0 0 0	0 0 0	0 0 0	0 0 0	0 0 0	0 0 0	0 0 0	0 0 0	0 0 0	1 0 1	1 0 1	0 0 0	0 0 0	1 0 1	0 0 0	0 0 0	2 0 2
6	732612	Unerlaubter Handel mit Amphetamin in Tabletten- bzw. Kapselform (Ecstasy)	männl: weibl: insg:	2 1 3	0 0 0	0 0 0	0 0 0	0 0 0	0 0 0	0 0 0	0 0 1	1 0 1	1 0 1	0 0 0	1 0 1	0 0 0	0 1 1	0 1 1	0 0 1	1 0 1	0 0 0	0 0 0	0 0 0	1 1 2
64	732700	Unerlaubter Handel mit und Schmuggel von Methamphetamin in Pulver-, kristalliner oder flüssiger sowie in Tabletten- bzw. Kapselform	männl: weibl: insg:	19 4 23	0 0 0	0 0 0	0 0 0	0 0 0	0 0 0	0 0 0	2 0 2	2 0 2	2 0 2	2 0 2	4 0 4	1 0 1	3 0 3	4 0 4	2 2 4	7 2 9	2 0 2	0 0 0	0 0 0	15 4 19
6	732710	Unerlaubter Handel mit Methamphetamin in Pulver-, kristalliner oder flüssiger sowie in Tabletten- bzw. Kapselform	männl: weibl: insg:	19 4 23	0 0 0	0 0 0	0 0 0	0 0 0	0 0 0	0 0 0	2 0 2	2 0 2	2 0 2	2 0 2	4 0 4	1 0 1	3 0 3	4 0 4	2 2 4	7 2 9	2 0 2	0 0 0	0 0 0	15 4 19
6	732711	Unerlaubter Handel mit Methamphetamin in Pulver- oder flüssiger Form	männl: weibl: insg:	4 1 5	0 0 0	0 0 0	0 0 0	0 0 0	0 0 0	0 0 0	0 0 0	0 0 0	0 0 0	0 0 0	0 0 0	0 0 0	1 0 1	1 0 1	0 1 1	2 1 2	1 0 1	0 0 0	0 0 0	4 1 5
6	732712	Unerlaubter Handel mit Methamphetamin in kristalliner Form (Crystal)	männl: weibl: insg:	16 3 19	0 0 0	0 0 0	0 0 0	0 0 0	0 0 0	0 0 0	2 0 2	2 0 2	2 0 2	2 0 2	4 0 4	1 0 1	3 0 3	4 0 4	2 1 3	5 2 7	1 0 1	0 0 0	0 0 0	12 3 15
64	732800	Unerlaubter Handel mit und Schmuggel von Cannabis und Zubereitungen (§ 29 BtMG)	männl: weibl: insg:	21 4 25	0 0 0	0 0 0	0 0 0	0 0 0	0 0 0	0 0 1	5 0 5	6 0 6	8 4 12	14 4 18	1 0 1	2 0 2	3 0 3	1 0 1	3 0 3	0 0 0	0 0 0	0 0 0	0 0 0	7 0 7
6	732810	Unerlaubter Handel mit Cannabis und Zubereitungen (gemäß § 29 BtMG)	männl: weibl: insg:	21 4 25	0 0 0	0 0 0	0 0 0	0 0 0	0 0 0	0 1 1	5 0 5	6 0 6	8 4 12	14 4 18	1 0 1	2 0 2	3 0 3	1 0 1	3 0 3	0 0 0	0 0 0	0 0 0	0 0 0	7 0 7
64	732900	Unerlaubter Handel mit und Schmuggel von sonstigen Betäubungsmitteln (§ 29 BtMG)	männl: weibl: insg:	2 0 2	0 0 0	0 0 0	0 0 0	0 0 0	0 0 0	0 0 0	0 0 0	0 0 0	0 0 0	0 0 0	0 0 0	0 0 0	0 0 0	0 0 0	0 0 0	1 0 1	1 0 1	0 0 0	0 0 0	2 0 2
6	732910	Unerlaubter Handel mit sonstigen Betäubungsmitteln (gemäß § 29 BtMG)	männl: weibl: insg:	1 0 1	0 0 0	0 0 0	0 0 0	0 0 0	0 0 0	0 0 0	0 0 0	0 0 0	0 0 0	0 0 0	0 0 0	0 0 0	0 0 0	0 0 0	0 0 0	1 0 1	0 0 0	0 0 0	0 0 0	1 0 1
6	732920	Schmuggel von sonstigen Betäubungsmitteln (gemäß § 29 BtMG)	männl: weibl: insg:	1 0 1	0 0 0	0 0 0	0 0 0	0 0 0	0 0 0	0 0 0	0 0 0	0 0 0	0 0 0	0 0 0	0 0 0	0 0 0	0 0 0	0 0 0	0 0 0	1 0 1	0 0 0	0 0 0	0 0 0	1 0 1

Schlüssel der Tat	Straftat	Sexus	TV insge- samt	Kinder						Jugendliche			Heran- w. 18 < 21	Erwachsene ab 21 Jahre										
									< 14			14 < 18					21 < 25						>= 21	
				< 6	6 < 8	8 < 10	10 < 12	12 < 14		14 < 16	16 < 18			< 21	21 < 23	23 < 25		25 < 30	30 < 40	40 < 50	50 < 60	>= 60		
				5	6	7	8	9	10	11	12	13		14	15	16	17	18	19	20	21	22	23	24
64	733000	Unerlaubte Einfuhr von Betäubungsmitteln gemäß § 30 Abs. 1 Nr. 4 BtMG (in nicht geringer Menge)	männl: weibl: insg:	1 0 1	0 0 0	0 0 0	0 0 0	0 0 0	0 0 0	0 0 0	0 0 0	0 0 0	0 0 0	0 0 0	0 0 0	0 0 0	0 0 0	1 0 1	0 0 0	0 0 0	0 0 0	0 0 0	1 0 1	
64	733700	Unerlaubte Einfuhr in nicht geringer Menge von Methamphetamin in Pulver-, kristalliner oder flüssiger sowie in Tabletten- bzw. Kapselform	männl: weibl: insg:	1 0 1	0 0 0	0 0 0	0 0 0	0 0 0	0 0 0	0 0 0	0 0 0	0 0 0	0 0 0	0 0 0	0 0 0	0 0 0	0 0 0	1 0 1	0 0 0	0 0 0	0 0 0	0 0 0	1 0 1	
6	733702	Unerlaubte Einfuhr in nicht geringer Menge von Methamphetamin in kristalliner Form (Crystal)	männl: weibl: insg:	1 0 1	0 0 0	0 0 0	0 0 0	0 0 0	0 0 0	0 0 0	0 0 0	0 0 0	0 0 0	0 0 0	0 0 0	0 0 0	0 0 0	1 0 1	0 0 0	0 0 0	0 0 0	0 0 0	0 0 1	
64	734000	Sonstige Verstöße gegen das BtMG	männl: weibl: insg:	25 7 32	0 0 0	0 0 0	0 0 0	0 0 0	0 0 0	0 0 0	0 0 0	0 0 0	3 2 5	3 2 5	3 0 3	2 1 3	5 1 6	7 0 7	9 3 12	1 0 1	0 1 1	0 1 0	0 5 0	22 5 27
64	734100	Unerlaubter Anbau von Betäubungsmitteln gemäß § 29 Abs. 1 Nr. 1 BtMG	männl: weibl: insg:	7 1 8	0 0 0	0 0 0	0 0 0	0 0 0	0 0 0	0 0 0	0 0 0	0 0 0	1 0 1	1 0 1	0 0 0	0 0 0	0 0 0	2 0 2	3 1 4	1 0 1	0 0 0	0 0 0	0 1 0	6 1 7
64	734500	Abgabe, Verabreichung oder Überlassung von Betäubungsmitteln an Minderjährige § 29a Abs. 1 Nr. 1 - ggf. § 30 Abs. 1 Nr. 2 BtMG	männl: weibl: insg:	3 2 5	0 0 0	0 0 0	0 0 0	0 0 0	0 0 0	0 0 0	0 0 0	0 0 0	0 0 0	0 0 0	1 0 1	0 0 0	1 0 1	2 0 2	0 1 0	0 1 0	0 1 0	0 1 0	0 0 0	3 2 5
6	734510	Abgabe, Verabreichung oder Überlassung von Betäubungsmitteln an Minderjährige gemäß § 29a Abs. 1 Nr. 1 BtMG	männl: weibl: insg:	2 2 4	0 0 0	0 0 0	0 0 0	0 0 0	0 0 0	0 0 0	0 0 0	0 0 0	0 0 0	0 0 0	0 0 0	0 0 0	0 0 0	2 0 2	0 1 1	0 0 0	0 1 1	0 0 0	0 2 0	2 2 4
6	734520	Gewerbsmäßige Abgabe, Verabreichung oder Überlassung von Betäubungsmitteln an Minderjährige gemäß § 30 Abs. 1 Nr. 2 BtMG	männl: weibl: insg:	1 0 1	0 0 0	0 0 0	0 0 0	0 0 0	0 0 0	0 0 0	0 0 0	0 0 0	0 0 0	0 0 0	1 0 1	0 0 0	1 0 1	0 0 0	0 0 0	0 0 0	0 0 0	0 0 0	0 0 0	1 0 1
64	734800	Unerlaubte(r) Handel, Herstellung, Abgabe und Besitz in nicht geringer Menge von Betäubungsmitteln gemäß § 29a Abs. 1 Nr. 2 BtMG	männl: weibl: insg:	15 4 19	0 0 0	0 0 0	0 0 0	0 0 0	0 0 0	0 0 0	0 0 0	0 0 0	2 2 4	2 2 4	2 0 2	2 1 3	4 1 5	3 0 3	6 1 7	0 0 0	0 0 0	0 0 0	0 0 0	13 2 15
6	734810	Unerlaubte(r) Abgabe und Besitz in nicht geringer Menge gemäß § 29a Abs. 1 Nr. 2 BtMG	männl: weibl: insg:	1 0 1	0 0 0	0 0 0	0 0 0	0 0 0	0 0 0	0 0 0	0 0 0	0 0 0	0 0 0	0 0 0	0 0 0	0 0 0	0 0 0	0 0 0	1 0 1	0 0 0	0 0 0	0 0 0	0 0 0	1 0 1
6	734818	Unerlaubte(r) Abgabe und Besitz in nicht geringer Menge von Cannabis und Zubereitungen	männl: weibl: insg:	1 0 1	0 0 0	0 0 0	0 0 0	0 0 0	0 0 0	0 0 0	0 0 0	0 0 0	0 0 0	0 0 0	0 0 0	0 0 0	0 0 0	0 0 0	1 0 1	0 0 0	0 0 0	0 0 0	0 0 0	1 0 1
6	734820	Unerlaubter Handel in nicht geringer Menge gemäß § 29a Abs. 1 Nr. 2 BtMG	männl: weibl: insg:	14 3 17	0 0 0	0 0 0	0 0 0	0 0 0	0 0 0	0 0 0	0 0 0	0 0 0	2 2 4	2 2 4	2 0 2	2 0 2	4 0 4	3 0 3	5 1 6	0 0 0	0 0 0	0 0 0	0 0 0	12 1 13
6	734826	Unerlaubter Handel in nicht geringer Menge von Amphetamin und seine Derivate in Pulver- oder flüssiger sowie in Tabletten- bzw. Kapselform (Ecstasy)	männl: weibl: insg:	3 1 4	0 0 0	0 0 0	0 0 0	0 0 0	0 0 0	0 0 0	0 0 0	0 0 0	0 0 0	1 1 1	1 0 1	0 0 0	1 1 1	1 0 1	1 0 1	0 0 0	0 0 0	0 0 0	0 0 0	3 0 3
6	734827	Unerlaubter Handel in nicht geringer Menge von Methamphetamin in Pulver-, kristalliner oder flüssiger sowie in Tabletten- bzw. Kapselform	männl: weibl: insg:	8 1 9	0 0 0	0 0 0	0 0 0	0 0 0	0 0 0	0 0 0	0 0 0	0 0 0	0 0 0	1 0 1	1 0 1	1 0 1	2 0 2	2 0 2	3 1 4	0 0 0	0 0 0	0 0 0	0 0 0	7 1 8
6	734828	Unerlaubter Handel in nicht geringer Menge von Cannabis und Zubereitungen	männl: weibl: insg:	3 1 4	0 0 0	0 0 0	0 0 0	0 0 0	0 0 0	0 0 0	0 0 0	0 0 0	0 0 0	1 1 2	1 1 1	1 0 1	1 0 1	1 0 1	0 0 0	0 0 0	0 0 0	0 0 0	0 0 0	2 0 2
6	734829	Unerlaubter Handel in nicht geringer Menge von sonstigen Betäubungsmitteln	männl: weibl: insg:	1 0 1	0 0 0	0 0 0	0 0 0	0 0 0	0 0 0	0 0 0	0 0 0	0 0 0	0 0 0	0 0 0	0 0 0	0 0 0	0 0 0	0 0 0	1 0 1	0 0 0	0 0 0	0 0 0	0 0 0	1 0 1

Schlüssel der Tat	Straftat	Sexus	TV insge- samt	Kinder						Jugendliche			Heran- w. 18 < 21	Erwachsene ab 21 Jahre										
									< 14			14 < 18		< 21			21 < 25						>= 21	
				< 6	6 < 8	8 < 10	10 < 12	12 < 14		14 < 16	16 < 18				21 < 23	23 < 25		25 < 30	30 < 40	40 < 50	50 < 60	>= 60		
				1	2	3	4	5	6	7	8	9		10	11	12	13	14	15	16	17	18	19	20
4	894000	Sexueller Missbrauch von Kindern	männl: weibl: insg:	11 1 12	0 0 0	0 0 0	0 0 0	0 0 0	0 0 0	0 0 0	1 0 1	2 0 2	3 0 3	0 0 0	3 0 3	0 0 0	0 0 0	1 1 2	4 0 4	2 0 2	0 0 0	1 0 1	8 1 9	
4	896000	Straftaten gegen Bestimmungen zum Schutze der Jugend	männl: weibl: insg:	4 0 4	0 0 0	0 0 0	0 0 0	1 0 1	1 0 1	0 0 0	0 0 0	0 0 0	0 0 0	0 0 0	1 0 1	1 0 1	0 0 0	1 0 1	0 0 0	1 0 1	0 0 0	1 0 1	3 0 3	
64	897000	Computerkriminalität	männl: weibl: insg:	30 5 35	0 0 0	0 0 0	0 0 0	0 0 0	0 0 0	0 0 0	0 0 0	0 0 0	0 0 0	2 0 2	2 0 2	3 0 3	6 1 7	8 1 9	9 0 9	2 1 3	3 1 4	0 1 1	28 5 33	
64	897100	Computerbetrug § 263a StGB	männl: weibl: insg:	27 4 31	0 0 0	0 0 0	0 0 0	0 0 0	0 0 0	0 0 0	0 0 0	0 0 0	0 0 0	2 0 2	2 0 2	2 3 4	5 1 6	7 1 8	9 0 9	2 1 3	2 1 3	0 0 2	25 4 29	
4	898000	Straftaten insgesamt auf dem Umwelt- und Verbraucherschutzsektor	männl: weibl: insg:	28 7 35	0 0 0	0 0 0	0 0 0	0 0 0	0 0 0	0 0 0	0 0 0	0 0 0	0 0 0	0 0 0	0 0 0	1 0 1	1 0 1	2 2 4	7 1 8	1 0 1	10 1 11	7 1 8	28 7 35	
4	898100	Umweltstraftaten gemäß 29. Abschnitt des StGB	männl: weibl: insg:	4 1 5	0 0 0	0 0 0	0 0 0	0 0 0	0 0 0	0 0 0	0 0 0	0 0 0	0 0 0	0 0 0	0 0 0	0 0 0	0 0 0	0 0 0	1 0 1	0 1 1	0 0 2	2 0 1	4 1 5	
4	898200	Sonstige Straftaten nach dem StGB mit Umweltrelevanz	männl: weibl: insg:	7 2 9	0 0 0	0 0 0	0 0 0	0 0 0	0 0 0	0 0 0	0 0 0	0 0 0	0 0 0	0 0 0	0 0 0	1 0 1	1 0 1	0 1 1	3 1 4	1 0 1	2 0 2	0 0 0	7 2 9	
4	898300	Straftaten auf dem Umwelt- und Verbraucherschutzsektor gemäß strafrechtlicher Nebengesetze	männl: weibl: insg:	17 4 21	0 0 0	0 0 0	0 0 0	0 0 0	0 0 0	0 0 0	0 0 0	0 0 0	0 0 0	0 0 0	0 0 0	0 1 3	0 0 3	0 1 1	3 0 3	0 1 1	6 1 7	6 1 7	17 4 21	
4	899000	Straßenkriminalität	männl: weibl: insg:	270 22 292	0 0 0	0 0 0	1 0 1	2 0 2	8 0 8	11 0 11	7 1 8	15 1 16	22 2 24	32 2 34	65 4 69	14 0 14	25 2 27	39 2 41	36 8 44	70 1 71	27 2 29	22 3 25	11 2 13	205 18 223
4	899100	Straßenraub	männl: weibl: insg:	1 0 1	0 0 0	0 0 0	0 0 0	0 0 0	0 0 0	0 0 0	0 0 0	1 0 1	1 0 1	0 0 0	1 0 1	0 0 0	0 0 0	0 0 0	0 0 0	0 0 0	0 0 0	0 0 0	0 0 0	0 0 0
4	899200	Straßendiebstahl	männl: weibl: insg:	92 5 97	0 0 0	0 0 0	0 0 0	1 0 1	1 0 1	4 0 4	6 0 6	10 0 10	12 0 13	23 1 24	5 0 5	10 1 11	15 1 16	16 3 19	20 0 20	15 0 15	2 0 2	1 0 1	69 4 73	
4	899500	Sachbeschädigung durch Graffiti insgesamt	männl: weibl: insg:	15 7 22	0 0 0	0 0 0	0 0 0	3 0 3	3 0 3	0 1 1	3 1 4	3 2 5	4 3 7	10 5 15	0 0 0	1 1 2	1 1 2	2 1 3	2 0 2	0 0 0	0 0 0	0 0 0	5 2 7	
4	892500	Mord und Totschlag insgesamt	männl: weibl: insg:	4 0 4	0 0 0	0 0 0	0 0 0	0 0 0	0 0 0	0 0 0	0 0 0	0 0 0	0 0 0	0 0 0	0 0 0	0 0 0	0 0 0	1 0 1	1 0 1	1 0 1	1 0 1	0 0 0	4 0 4	

Liste: B-020-K; Nullwerte=aus
Beschreibung: TV nach Alter und Geschlecht - keine Einschränkung - Auflistung nach Delikten - Standard - Tatverdächtige
Auswertebereich: Tatortgemeinde; Hierarchie=an - Landkreis Kyffhäuserkreis
Auswertezeitraum: Januar 2017 - Dezember 2017
Filter: keine Einschränkung

Details:

Schlüssel der Tat	Straftat	Sexus	TV insgesamt	Kinder						Jugendliche			Heran- w.	< 21	Erwachsene ab 21 Jahre										
									< 14			14 < 18					21 < 25						>= 21		
				< 6	6 < 8	8 < 10	10 < 12	12 < 14		14 < 16	16 < 18				18 < 21		21 < 23	23 < 25		25 < 30	30 < 40	40 < 50	50 < 60	>= 60	
				5	6	7	8	9	10	11	12	13			14	15	16	17	18	19	20	21	22	23	24
64	-----	Straftaten insgesamt	männl: weibl: insg:	1.558 564 2.122	0 0 0	5 0 5	12 1 13	24 3 27	23 25 48	64 29 93	45 27 72	79 23 102	124 50 177	135 42 177	323 121 444	87 25 112	59 19 78	146 44 190	220 64 284	378 141 519	206 67 273	138 57 195	147 70 217	1.235 443 1.678	
4	000000	Straftaten gegen das Leben	männl: weibl: insg:	3 2 5	0 0 0	0 0 0	0 0 0	0 0 0	0 0 0	0 0 0	0 0 0	0 0 0	0 0 0	0 0 0	0 0 0	1 0 1	0 0 0	1 0 1	0 0 0	1 0 0	0 0 0	1 0 0	0 0 0	3 2 5	
4	020000	Totschlag und Tötung auf Verlangen §§ 212, 213, 216 StGB	männl: weibl: insg:	2 0 2	0 0 0	0 0 0	0 0 0	0 0 0	0 0 0	0 0 0	0 0 0	0 0 0	0 0 0	0 0 0	0 0 1	1 0 0	0 0 0	1 0 1	0 0 0	1 0 1	0 0 0	0 0 0	0 0 0	2 0 2	
6	020010	Totschlag gemäß § 212 StGB	männl: weibl: insg:	2 0 2	0 0 0	0 0 0	0 0 0	0 0 0	0 0 0	0 0 0	0 0 0	0 0 0	0 0 0	0 0 0	0 0 1	1 0 0	0 0 0	1 0 1	0 0 0	1 0 1	0 0 0	0 0 0	0 0 0	0 0 0	2 0 2
64	030000	Fahrlässige Tötung - nicht i.V.m. Verkehrsunfall - gemäß § 222 StGB	männl: weibl: insg:	1 2 3	0 0 0	0 0 0	0 0 0	0 0 0	0 0 0	0 0 0	0 0 0	0 0 0	0 0 0	0 0 0	0 0 0	0 0 0	0 0 0	0 0 0	0 0 0	0 0 0	0 2 0	0 0 1	1 0 0	0 0 0	1 2 3
4	100000	Straftaten gegen die sexuelle Selbstbestimmung	männl: weibl: insg:	29 1 30	0 0 0	0 0 0	1 0 1	1 0 1	4 1 5	6 1 7	0 0 0	3 0 3	3 0 3	3 0 3	12 1 13	1 0 1	1 0 1	2 0 2	3 0 3	8 0 8	2 0 2	2 0 2	2 0 2	0 0 0	17 0 17
4	110000	Straftaten gegen die sexuelle Selbstbestimmung gem. §§ 174, 174a, 174b, 174c, 177, 178, 184i, 184j StGB	männl: weibl: insg:	17 0 17	0 0 0	0 0 0	1 0 1	0 0 0	2 0 2	3 0 3	0 0 0	2 0 2	2 0 2	2 0 2	7 0 7	0 0 0	0 0 0	0 0 0	3 0 3	4 0 4	2 0 2	1 0 1	0 0 0	0 0 0	10 0 10
4	111000	Vergewaltigung und sexuelle Nötigung/Übergriffe gemäß §§ 177 Abs. 1, 2, 3, 4, 6, 7 und 8, 178 StGB	männl: weibl: insg:	16 0 16	0 0 0	0 0 0	1 0 1	0 0 0	2 0 2	3 0 3	0 0 0	2 0 2	2 0 2	2 0 2	7 0 7	0 0 0	0 0 0	0 0 0	3 0 3	3 0 3	2 0 2	1 0 1	0 0 0	0 0 0	9 0 9
64	111100	Vergewaltigung überfallartig (Einzeläter) gemäß § 177 Abs. 6 Nr. 1, Abs. 7 und 8 StGB	männl: weibl: insg:	7 0 7	0 0 0	0 0 0	0 0 0	0 0 0	0 0 0	0 0 0	0 0 0	1 0 1	1 0 1	0 0 0	1 0 1	0 0 0	0 0 0	0 0 0	2 0 2	2 0 2	1 0 1	1 0 1	0 0 0	0 0 0	6 0 6
64	111600	Sexuelle Übergriffe gemäß § 177 Abs. 1, 2, 3, 4, 7, 8 und 9 StGB	männl: weibl: insg:	10 0 10	0 0 0	0 0 0	1 0 1	0 0 0	2 0 2	3 0 3	0 0 0	1 0 1	1 0 1	2 0 2	6 0 6	0 0 0	0 0 0	0 0 0	1 0 1	2 0 2	1 0 1	0 0 0	0 0 0	0 0 0	4 0 4
6	114000	Sexuelle Belästigung gemäß § 184i StGB	männl: weibl: insg:	1 0 1	0 0 0	0 0 0	0 0 0	0 0 0	0 0 0	0 0 0	0 0 0	0 0 0	0 0 0	0 0 0	0 0 0	0 0 0	0 0 0	0 0 0	0 0 0	1 0 1	0 0 0	0 0 0	0 0 0	0 0 0	1 0 1
4	130000	Sexueller Missbrauch §§ 176, 176a, 176b, 179, 182, 183, 183a StGB	männl: weibl: insg:	7 1 8	0 0 0	0 0 0	0 0 0	1 0 1	2 1 3	3 1 4	0 0 0	1 0 1	1 0 1	0 0 0	4 1 5	1 0 1	1 0 1	2 0 2	0 0 0	1 0 1	0 0 0	0 0 0	0 0 0	0 0 0	3 0 3
4	131000	Sexueller Missbrauch von Kindern §§ 176, 176a, 176b StGB	männl: weibl: insg:	6 1 7	0 0 0	0 0 0	0 0 0	1 0 1	2 1 3	3 1 4	0 0 0	1 0 1	1 0 1	0 0 0	4 1 5	1 0 1	1 0 1	2 0 2	0 0 0	0 0 0	0 0 0	0 0 0	0 0 0	0 0 0	2 0 2
64	131100	Sexuelle Handlungen gemäß § 176 Abs. 1 und 2 StGB	männl: weibl: insg:	2 0 2	0 0 0	0 0 0	0 0 0	0 0 0	1 0 1	1 0 1	0 0 0	1 0 1	1 0 1	0 0 0	2 0 2	0 0 0	0 0 0	0 0 0	0 0 0	0 0 0	0 0 0	0 0 0	0 0 0	0 0 0	0 0 0
64	131400	Einwirken auf Kinder gemäß § 176 Abs. 4 Nr. 3 und 4 StGB	männl: weibl: insg:	2 1 3	0 0 0	0 0 0	0 0 0	1 0 1	0 1 1	1 0 2	0 0 0	0 0 0	0 0 0	0 0 0	1 0 2	0 0 0	1 0 1	1 0 1	0 0 0	0 0 0	0 0 0	0 0 0	0 0 0	0 0 0	1 0 1
64	131700	Sonstiger schwerer sexueller Missbrauch von Kindern gemäß § 176a StGB	männl: weibl: insg:	2 0 2	0 0 0	0 0 0	0 0 0	0 0 0	1 0 1	1 0 1	0 0 0	0 0 0	0 0 0	0 0 0	1 0 1	1 0 1	0 0 0	1 0 1	0 0 0	0 0 0	0 0 0	0 0 0	0 0 0	0 0 0	1 0 1

Schlüssel der Tat	Straftat	Sexus	TV insgesamt	Kinder						Jugendliche			Heranw.	< 21	Erwachsene ab 21 Jahre										
									< 14			14 < 18						21 < 25					>= 21		
				< 6	6 < 8	8 < 10	10 < 12	12 < 14		14 < 16	16 < 18				18 < 21		21 < 23	23 < 25		25 < 30	30 < 40	40 < 50	50 < 60	>= 60	
				1	2	3	4	5	6	7	8	9			10	11	12	13	14	15	16	17	18	19	20
4	132000	Exhibitionistische Handlungen und Erregung öffentlichen Ärgernisses §§ 183, 183a StGB	männl: weibl: insg:	1 0 1	0 0 0	0 0 0	0 0 0	0 0 0	0 0 0	0 0 0	0 0 0	0 0 0	0 0 0	0 0 0	0 0 0	0 0 0	0 0 0	0 0 0	0 0 0	1 0 1	0 0 0	0 0 0	0 0 0	0 0 0	1 0 1
6	132010	Exhibitionistische Handlungen gemäß § 183 StGB	männl: weibl: insg:	1 0 1	0 0 0	0 0 0	0 0 0	0 0 0	0 0 0	0 0 0	0 0 0	0 0 0	0 0 0	0 0 0	0 0 0	0 0 0	0 0 0	0 0 0	0 0 0	1 0 1	0 0 0	0 0 0	0 0 0	0 0 0	1 0 1
4	140000	Ausnutzen sexueller Neigung gemäß §§ 180, 180a, 181a, 184, 184a, 184b, 184c, 184d, 184e, 184f, 184g StGB	männl: weibl: insg:	5 0 5	0 0 0	0 0 0	0 0 0	0 0 0	0 0 0	0 0 0	0 0 0	0 0 0	0 0 0	1 0 1	1 0 1	0 0 0	0 0 0	0 0 0	0 0 0	3 0 3	0 0 0	0 0 0	1 0 1	0 0 0	4 0 4
4	143000	Verbreitung pornographischer Schriften (Erzeugnisse) gemäß §§ 184, 184a, 184b, 184c, 184d, 184e StGB	männl: weibl: insg:	5 0 5	0 0 0	0 0 0	0 0 0	0 0 0	0 0 0	0 0 0	0 0 0	0 0 0	0 0 0	1 0 1	1 0 1	0 0 0	0 0 0	0 0 0	0 0 0	3 0 3	0 0 0	1 0 1	0 0 0	0 0 0	4 0 4
6	143010	Sonstige Verbreitung pornographischer Schriften (Erzeugnisse) gemäß § 184 StGB	männl: weibl: insg:	2 0 2	0 0 0	0 0 0	0 0 0	0 0 0	0 0 0	0 0 0	0 0 0	0 0 0	0 0 0	0 0 0	0 0 0	0 0 0	0 0 0	0 0 0	0 0 0	2 0 2	0 0 0	0 0 0	0 0 0	0 0 0	2 0 2
64	143100	Verbreitung pornographischer Schriften (Erzeugnisse) an Personen unter 18 Jahren gemäß § 184 Abs. 1 Nr. 1, 2, 5 StGB	männl: weibl: insg:	1 0 1	0 0 0	0 0 0	0 0 0	0 0 0	0 0 0	0 0 0	0 0 0	0 0 0	0 0 0	1 0 1	1 0 1	0 0 0	0 0 0	0 0 0	0 0 0	0 0 0	0 0 0	0 0 0	0 0 0	0 0 0	0 0 0
64	143200	Verbreitung, Erwerb, Besitz und Herstellung von Kinderpornographie gemäß § 184b Abs. 1 StGB	männl: weibl: insg:	2 0 2	0 0 0	0 0 0	0 0 0	0 0 0	0 0 0	0 0 0	0 0 0	0 0 0	0 0 0	0 0 0	0 0 0	0 0 0	0 0 0	0 0 0	0 0 0	1 0 1	0 0 0	1 0 1	0 0 0	0 0 0	2 0 2
6	143210	Verbreitung, Erwerb, Besitz und Herstellung von Kinderpornographie gemäß § 184b Abs. 1 StGB	männl: weibl: insg:	2 0 2	0 0 0	0 0 0	0 0 0	0 0 0	0 0 0	0 0 0	0 0 0	0 0 0	0 0 0	0 0 0	0 0 0	0 0 0	0 0 0	0 0 0	0 0 0	1 0 1	0 0 0	1 0 1	0 0 0	0 0 0	2 0 2
6	143211	Verbreitung von Kinderpornographie gemäß § 184b Abs. 1 Nr. 1 StGB	männl: weibl: insg:	2 0 2	0 0 0	0 0 0	0 0 0	0 0 0	0 0 0	0 0 0	0 0 0	0 0 0	0 0 0	0 0 0	0 0 0	0 0 0	0 0 0	0 0 0	0 0 0	1 0 1	0 0 0	1 0 1	0 0 0	0 0 0	2 0 2
4	200000	Rohheitsdelikte und Straftaten gegen die persönliche Freiheit	männl: weibl: insg:	584 146 730	0 0 0	2 0 2	5 0 5	7 0 7	6 9 15	20 9 29	21 5 26	34 8 42	55 13 68	62 13 75	137 35 172	31 5 36	28 3 31	59 8 67	91 15 106	118 43 161	82 17 99	54 14 68	43 14 57	447 111 558	
4	210000	Raub, räuberische Erpressung und räuberischer Angriff auf Kraftfahrer §§ 249-252, 255, 316a StGB	männl: weibl: insg:	11 2 13	0 0 0	0 0 0	1 0 1	0 0 0	0 0 0	1 0 1	0 0 0	1 0 1	1 0 1	1 0 1	3 0 3	0 0 0	0 0 0	0 0 0	0 0 0	2 1 2	4 0 4	0 0 0	1 0 1	1 0 1	8 2 10
6	210010	Sonstiger Raub gemäß § 249 StGB	männl: weibl: insg:	1 0 1	0 0 0	0 0 0	0 0 0	0 0 0	0 0 0	0 0 0	0 0 0	0 0 0	0 0 0	0 0 0	0 0 0	0 0 0	0 0 0	0 0 0	0 0 0	1 0 1	0 0 0	0 0 0	0 0 0	0 0 0	1 0 1
6	210040	Räuberischer Diebstahl gemäß § 252 StGB	männl: weibl: insg:	5 2 7	0 0 0	0 0 0	0 0 0	0 0 0	0 0 0	0 0 0	0 0 0	0 0 0	0 0 0	0 0 0	0 0 0	0 0 0	0 0 0	0 0 0	1 0 1	3 1 4	0 0 0	0 1 1	0 0 0	1 1 1	5 2 7
6	210050	Sonstige räuberische Erpressung gemäß § 255 StGB	männl: weibl: insg:	4 0 4	0 0 0	0 0 0	1 0 1	0 0 0	0 0 0	1 0 1	0 0 0	1 0 1	1 0 1	1 0 1	3 0 3	0 0 0	0 0 0	0 0 0	0 0 0	0 0 0	0 0 0	0 0 0	1 0 1	0 0 0	1 0 1
4	217000	Sonstige Raubüberfälle auf Straßen, Wegen oder Plätzen	männl: weibl: insg:	1 0 1	0 0 0	0 0 0	0 0 0	0 0 0	0 0 0	0 0 0	0 0 0	0 0 0	0 0 0	0 0 0	0 0 0	0 0 0	0 0 0	0 0 0	0 0 0	1 0 1	0 0 0	0 0 0	0 0 0	0 0 0	1 0 1
6	217010	Sonstiger Raub auf Straßen, Wegen oder Plätzen gemäß § 249 StGB	männl: weibl: insg:	1 0 1	0 0 0	0 0 0	0 0 0	0 0 0	0 0 0	0 0 0	0 0 0	0 0 0	0 0 0	0 0 0	0 0 0	0 0 0	0 0 0	0 0 0	0 0 0	1 0 1	0 0 0	0 0 0	0 0 0	0 0 0	1 0 1

Schlüssel der Tat	Straftat	Sexus	TV insge- samt	Kinder						Jugendliche			Heran- w. 18 < 21	Erwachsene ab 21 Jahre											
									< 14			14 < 18		< 21			21 < 25					>= 21			
				< 6	6 < 8	8 < 10	10 < 12	12 < 14		14 < 16	16 < 18			21 < 23	23 < 25		25 < 30	30 < 40	40 < 50	50 < 60	>= 60				
				5	6	7	8	9	10	11	12	13		14	15	16	17	18	19	20	21	22	23	24	
4	220000	Körperverletzung §§ 223-227, 229, 231 StGB	männl: weibl: insg:	439 109 548	0 0 0	2 0 2	2 0 2	5 1 6	5 7 12	14 8 22	15 5 20	31 5 36	46 10 56	51 11 62	111 29 140	25 5 30	22 2 24	47 7 54	80 9 89	95 32 127	47 10 57	32 10 42	27 12 39	328 80 408	
64	222000	Gefährliche und schwere Körperverletzung, Verstümmelung weiblicher Genitalien §§ 224, 226, 226a, 231 StGB	männl: weibl: insg:	160 25 185	0 0 0	0 0 0	1 0 1	3 0 3	1 1 2	5 1 6	7 4 11	16 1 17	23 5 28	25 5 30	53 11 64	11 2 13	9 0 9	20 2 22	31 1 32	29 4 33	12 2 14	9 3 12	6 2 8	107 14 121	
6	222010	Sonstige Tatörtlichkeit bei gefährlicher Körperverletzung gemäß § 224 StGB	männl: weibl: insg:	94 15 109	0 0 0	0 0 0	0 0 0	0 1 1	0 1 1	0 1 1	3 3 6	7 1 8	10 4 14	15 3 18	25 8 33	9 1 10	4 0 4	13 1 14	18 1 19	18 0 11	9 2 10	8 2 10	3 1 4	69 7 76	
6	222020	Sonstige Tatörtlichkeit bei schwerer Körperverletzung gemäß § 226 StGB	männl: weibl: insg:	1 0 1	0 0 0	0 0 0	0 0 0	0 0 0	0 0 0	0 0 0	0 0 0	0 0 0	0 0 0	0 0 0	0 0 0	0 0 0	0 0 0	0 0 0	0 0 0	0 0 0	0 0 0	0 0 0	0 0 0	0 0 0	1 0 1
64	222100	Gefährliche und schwere Körperverletzung auf Straßen, Wegen oder Plätzen	männl: weibl: insg:	79 10 89	0 0 0	0 0 0	1 0 1	3 0 3	1 0 1	5 0 5	4 1 5	10 0 10	14 1 15	17 2 19	36 3 39	2 1 3	6 0 6	8 1 9	16 0 16	12 4 16	3 0 3	1 1 2	3 1 4	43 7 50	
6	222110	Gefährliche Körperverletzung gemäß § 224 StGB auf Straßen, Wegen oder Plätzen	männl: weibl: insg:	79 10 89	0 0 0	0 0 0	1 0 1	3 0 3	1 0 1	5 0 5	4 1 5	10 0 10	14 1 15	17 2 19	36 3 39	2 1 3	6 0 6	8 1 9	16 0 16	12 4 16	3 0 3	1 1 2	3 1 4	43 7 50	
4	223000	Misshandlung von Schutzbefohlenen § 225 StGB	männl: weibl: insg:	3 4 7	0 0 0	0 0 0	0 0 0	0 0 0	0 0 0	0 0 0	0 0 0	0 0 0	0 0 0	0 0 0	0 0 0	0 0 0	0 0 0	0 0 0	0 0 0	0 1 1	2 2 3	0 0 2	0 0 0	1 4 7	3 4 7
6	223001	Misshandlung Schutzbefohler ab 14 Jahren	männl: weibl: insg:	0 2 2	0 0 0	0 0 0	0 0 0	0 0 0	0 0 0	0 0 0	0 0 0	0 0 0	0 0 0	0 0 0	0 0 0	0 0 0	0 0 0	0 0 0	0 0 0	0 0 0	0 2 2	0 0 0	0 0 0	0 0 0	0 2 2
64	223100	Misshandlung von Kindern	männl: weibl: insg:	3 2 5	0 0 0	0 0 0	0 0 0	0 0 0	0 0 0	0 0 0	0 0 0	0 0 0	0 0 0	0 0 0	0 0 0	0 0 0	0 0 0	0 0 0	0 1 1	2 1 3	0 0 0	0 0 0	1 0 1	3 2 5	
64	224000	Vorsätzliche einfache Körperverletzung gemäß § 223 StGB	männl: weibl: insg:	313 82 395	0 0 0	2 0 2	1 0 1	2 1 3	5 6 11	10 7 17	12 2 14	16 4 20	28 6 34	35 8 43	73 21 94	15 3 18	16 2 18	31 5 36	57 7 64	72 25 97	37 7 44	25 7 32	18 10 28	240 61 301	
64	225000	Fahrlässige Körperverletzung gemäß § 229 StGB	männl: weibl: insg:	12 5 17	0 0 0	0 0 0	0 0 0	0 0 0	0 0 0	0 0 0	1 0 1	1 0 1	2 0 2	0 0 0	2 0 2	1 0 1	0 0 0	1 0 1	2 0 2	3 2 5	0 0 0	1 1 2	3 1 5	10 5 15	
4	230000	Straftaten gegen die persönliche Freiheit gemäß §§ 232-233a, 234, 235, 236, 237, 238-239b, 240, 241, 316c StGB davon	männl: weibl: insg:	200 40 240	0 0 0	0 0 0	2 0 2	2 0 2	1 2 3	5 2 7	9 0 9	7 3 10	16 3 19	17 2 19	38 7 45	11 0 11	9 1 10	20 1 21	23 7 30	35 11 46	41 7 48	26 5 31	17 2 19	162 33 195	
4	231000	Menschenraub, Entziehung Minderjähriger, Kinderhandel §§ 234, 235, 236 StGB	männl: weibl: insg:	1 2 3	0 0 0	0 0 0	0 0 0	0 0 0	0 0 0	0 0 0	0 0 0	0 0 0	0 0 0	0 0 0	0 0 0	0 0 0	0 0 0	0 0 0	0 1 1	0 1 1	0 0 0	0 0 0	0 0 0	1 2 3	
64	231200	Entziehung Minderjähriger gemäß § 235 StGB	männl: weibl: insg:	1 2 3	0 0 0	0 0 0	0 0 0	0 0 0	0 0 0	0 0 0	0 0 0	0 0 0	0 0 0	0 0 0	0 0 0	0 0 0	0 0 0	0 0 0	0 1 1	0 1 1	0 0 0	0 0 0	0 0 0	1 2 3	
4	232000	Zwangsheirat, Nachstellung (Stalking), Freiheitsberaubung, Nötigung, Bedrohung §§ 237, 238, 239, 240, 241 StGB davon:	männl: weibl: insg:	199 38 237	0 0 0	0 0 0	2 0 2	2 0 2	1 2 3	5 2 7	9 0 9	7 3 10	16 3 19	17 2 19	38 7 45	11 0 11	9 1 10	20 1 21	23 6 29	35 10 45	40 7 47	26 5 31	17 2 19	161 31 192	
64	232100	Freiheitsberaubung gemäß § 239 StGB	männl: weibl: insg:	6 1 7	0 0 0	0 0 0	0 0 0	0 0 0	0 0 0	0 0 0	0 0 0	1 0 1	1 0 1	0 0 0	1 0 1	0 0 0	0 0 0	0 0 0	2 0 2	3 0 3	0 0 0	0 0 0	0 0 0	5 1 6	

Schlüssel der Tat	Straftat	Sexus	TV insge- samt	Kinder						Jugendliche			Heran- w. 18 < 21	Erwachsene ab 21 Jahre											
									< 14			14 < 18		< 21			21 < 25					>= 21			
				< 6	6 < 8	8 < 10	10 < 12	12 < 14		14 < 16	16 < 18			21 < 23	23 < 25		25 < 30	30 < 40	40 < 50	50 < 60	>= 60				
				5	6	7	8	9	10	11	12	13		14	15	16	17	18	19	20	21	22	23	24	
4	232200	Nötigung § 240 StGB	männl: weibl: insg:	67 14 81	0 0 0	1 0 1	0 0 0	0 1 1	0 1 2	1 1 2	2 0 2	2 1 3	4 1 5	4 0 4	9 2 11	5 0 5	3 1 4	8 1 9	7 1 8	7 4 11	20 4 24	10 2 12	6 0 6	58 12 70	
6	232201	Nötigung im Straßenverkehr gemäß § 240 Abs. 1 StGB	männl: weibl: insg:	20 3 23	0 0 0	0 0 0	0 0 0	0 0 0	0 0 0	0 0 0	0 0 0	0 0 0	0 0 0	2 0 2	2 0 2	2 0 2	0 0 0	2 0 2	1 0 1	1 2 3	9 1 10	4 0 4	1 0 1	18 3 21	
6	232279	Sonstige Nötigung gemäß § 240 Abs. 1 und 4 StGB	männl: weibl: insg:	47 11 58	0 0 0	0 0 0	1 0 1	0 1 1	0 1 2	1 1 2	2 0 2	2 1 3	4 1 5	2 0 2	7 2 9	3 0 3	3 1 4	6 1 7	6 1 7	6 2 8	11 3 14	6 2 8	5 0 5	40 9 49	
64	232300	Bedrohung gemäß § 241 StGB	männl: weibl: insg:	125 19 144	0 0 0	0 0 1	1 0 2	2 1 2	1 1 2	4 1 5	7 0 7	4 2 6	11 2 13	13 2 15	28 5 33	7 0 7	6 0 6	13 0 13	16 4 20	24 6 30	21 1 22	15 2 17	8 1 9	97 14 111	
4	232400	Nachstellung (Stalking) gemäß § 238 StGB	männl: weibl: insg:	20 5 25	0 0 0	0 0 0	0 0 0	0 0 0	0 0 0	0 0 0	0 0 0	1 0 1	1 0 1	1 0 1	2 0 2	1 0 1	0 0 0	1 0 1	1 0 2	8 0 8	2 2 4	2 2 4	4 0 4	18 5 23	
6	232410	Nachstellung (Stalking) gemäß § 238, Abs. 1 StGB	männl: weibl: insg:	20 5 25	0 0 0	0 0 0	0 0 0	0 0 0	0 0 0	0 0 0	0 0 0	1 0 1	1 0 1	1 0 1	2 0 2	1 0 1	0 0 0	1 0 1	1 0 2	8 0 8	2 2 4	2 2 4	4 0 4	18 5 23	
4	3***00	Diebstahl ohne erschwerende Umstände §§ 242, 247, 248a-c StGB	männl: weibl: insg:	250 105 355	0 0 0	2 0 2	1 0 1	5 0 5	0 4 4	8 4 12	7 5 12	7 4 11	14 9 23	30 4 34	52 17 69	25 7 32	15 4 19	40 11 51	36 10 46	50 17 67	18 8 26	20 11 31	34 31 65	198 88 286	
4	3**100	Diebstahl ohne erschwerende Umstände von Kraftwagen einschl. unbefugter Ingebrauchnahme	männl: weibl: insg:	7 1 8	0 0 0	0 0 0	0 0 1	1 0 1	0 0 1	1 0 1	1 0 1	0 0 0	1 0 1	0 0 1	2 0 2	0 0 0	0 0 0	0 0 0	1 0 2	3 0 3	1 0 1	0 0 0	0 0 0	5 1 6	
4	3**200	Diebstahl ohne erschwerende Umstände von Mopeds und Krafträdern einschl. unbefugter Ingebrauchnahme	männl: weibl: insg:	4 0 4	0 0 0	0 0 0	0 0 0	0 0 0	0 0 0	0 0 0	1 0 1	1 0 2	2 0 2	0 0 0	2 0 2	2 0 2	0 0 0	2 0 2	0 0 0	0 0 0	0 0 0	0 0 0	0 0 0	0 0 0	2 0 2
4	3**300	Diebstahl ohne erschwerende Umstände von Fahrrädern einschl. unbefugter Ingebrauchnahme	männl: weibl: insg:	16 1 17	0 0 0	1 0 1	0 0 0	0 0 0	0 0 1	1 0 1	0 0 0	2 0 2	2 0 2	0 1 1	3 1 4	3 0 3	4 0 4	7 0 7	2 0 2	4 0 4	0 0 0	0 0 0	0 0 0	0 0 0	13 0 13
4	3**500	Diebstahl ohne erschwerende Umstände von unbaren Zahlungsmitteln	männl: weibl: insg:	5 2 7	0 0 0	0 0 0	0 0 0	0 0 0	0 0 0	0 0 0	0 0 0	0 0 0	0 0 0	0 0 0	0 0 0	1 0 1	1 0 1	1 0 1	2 0 4	0 0 0	1 0 1	0 0 0	1 0 1	0 0 0	5 2 7
4	300000	Sonstiger einfacher Diebstahl §§ 242, 247, 248a-c StGB	männl: weibl: insg:	95 30 125	0 0 0	0 0 0	2 0 2	0 0 0	2 0 2	2 2 4	0 2 2	2 2 4	2 4 6	9 2 11	13 6 19	10 2 12	6 2 8	16 4 20	15 4 19	10 7 17	9 1 10	11 4 15	21 4 25	82 24 106	
6	300010	Sonstiger einfacher Diebstahl gemäß §§ 242, 247, 248a StGB	männl: weibl: insg:	91 29 120	0 0 0	0 0 0	2 0 2	0 0 0	2 0 2	2 2 4	2 2 4	2 4 6	9 2 11	13 6 19	10 2 12	5 2 7	15 4 19	14 4 18	10 6 16	9 1 10	10 4 14	20 4 24	78 4 101		
6	300050	Entziehung elektrischer Energie gemäß § 248c StGB	männl: weibl: insg:	2 1 3	0 0 0	0 0 0	0 0 0	0 0 0	0 0 0	0 0 0	0 0 0	0 0 0	0 0 0	0 0 0	0 0 0	1 0 1	1 0 1	1 0 1	0 0 0	0 0 0	0 0 0	0 0 0	0 0 0	0 0 0	2 1 3
6	300081	Diebstahl in/aus Wochenend- und Gartenhaus	männl: weibl: insg:	1 0 1	0 0 0	0 0 0	0 0 0	0 0 0	0 0 0	0 0 0	0 0 0	0 0 0	0 0 0	0 0 0	0 0 0	0 0 0	0 0 0	0 0 0	0 0 0	0 0 0	0 0 0	1 0 1	0 0 0	1 0 1	
6	300096	Diebstahl von Buntmetall	männl: weibl: insg:	1 0 1	0 0 0	0 0 0	0 0 0	0 0 0	0 0 0	0 0 0	0 0 0	0 0 0	0 0 0	0 0 0	0 0 0	0 0 0	0 0 0	0 0 0	0 0 0	0 0 0	0 0 0	0 0 0	1 0 1	1 0 1	

Schlüssel der Tat	Straftat	Sexus	TV insge- samt	Kinder						Jugendliche			Heran- w. 18 < 21	Erwachsene ab 21 Jahre												
									< 14			14 < 18		< 21			21 < 25						>= 21			
				< 6	6 < 8	8 < 10	10 < 12	12 < 14		14 < 16	16 < 18				21 < 23	23 < 25		25 < 30	30 < 40	40 < 50	50 < 60	>= 60				
				1	2	3	4	5	6	7	8	9		10	11	12	13	14	15	16	17	18	19	20	21	22
4	300100	Einfacher Diebstahl von Kraftwagen einschl. unbefugter Ingebrauchnahme	männl: weibl: insg:	7 1 8	0 0 0	0 0 0	0 0 0	1 0 1	0 0 0	1 0 1	1 0 1	0 0 0	1 0 1	0 0 0	2 0 2	0 0 0	0 0 0	0 0 0	1 1 2	3 0 3	1 0 1	0 0 0	0 0 0	0 0 0	5 1 6	
6	300110	Einfacher Diebstahl von Kraftwagen	männl: weibl: insg:	6 1 7	0 0 0	0 0 0	0 0 0	1 0 1	0 0 0	1 0 1	1 0 1	0 0 0	1 0 1	0 0 0	2 0 2	0 0 0	0 0 0	0 0 0	0 1 1	3 0 3	1 0 1	0 0 0	0 0 0	0 0 0	4 1 5	
6	300140	Unbefugter Gebrauch von Kraftwagen	männl: weibl: insg:	1 0 1	0 0 0	0 0 0	0 0 0	0 0 0	0 0 0	0 0 0	0 0 0	0 0 0	0 0 0	0 0 0	0 0 0	0 0 0	0 0 0	0 0 0	1 0 1	0 0 0	0 0 0	0 0 0	0 0 0	0 0 0	1 0 1	
4	300200	Einfacher Diebstahl von Mopeds und Krafträdern einschl. unbefugter Ingebrauchnahme	männl: weibl: insg:	3 0 3	0 0 0	0 0 0	0 0 0	0 0 0	0 0 0	0 0 0	1 0 1	1 0 1	2 0 2	0 0 0	2 0 2	1 0 1	0 0 0	1 0 1	0 0 0	0 0 0	0 0 0	0 0 0	0 0 0	0 0 0	0 0 0	1 0 1
6	300210	Einfacher Diebstahl von Mopeds und Krafträdern	männl: weibl: insg:	3 0 3	0 0 0	0 0 0	0 0 0	0 0 0	0 0 0	0 0 0	1 0 1	1 0 1	2 0 2	0 0 0	2 0 2	1 0 1	0 0 0	1 0 1	0 0 0	0 0 0	0 0 0	0 0 0	0 0 0	0 0 0	0 0 0	1 0 1
6	300240	Unbefugter Gebrauch von Mopeds und Krafträdern	männl: weibl: insg:	1 0 1	0 0 0	0 0 0	0 0 0	0 0 0	0 0 0	0 0 0	0 0 0	1 0 1	1 0 1	0 0 0	1 0 1	0 0 0	0 0 0	0 0 0	0 0 0	0 0 0	0 0 0	0 0 0	0 0 0	0 0 0	0 0 0	0 0 0
4	300300	Einfacher Diebstahl von Fahrrädern einschl. unbefugter Ingebrauchnahme	männl: weibl: insg:	14 0 14	0 0 0	1 0 1	0 0 0	0 0 0	0 0 0	1 0 1	0 0 0	1 0 1	1 0 1	0 0 0	2 0 2	3 0 3	3 0 3	6 0 6	2 0 2	4 0 4	0 0 0	0 0 0	0 0 0	0 0 0	0 0 0	12 0 12
6	300310	Einfacher Diebstahl von Fahrrädern	männl: weibl: insg:	12 0 12	0 0 0	1 0 1	0 0 0	0 0 0	0 0 0	1 0 1	0 0 0	1 0 1	1 0 1	0 0 0	2 0 2	2 0 2	2 0 2	4 0 4	2 0 2	4 0 4	0 0 0	0 0 0	0 0 0	0 0 0	0 0 0	10 0 10
6	300340	Unbefugter Gebrauch von Fahrrädern	männl: weibl: insg:	3 0 3	0 0 0	0 0 0	0 0 0	0 0 0	0 0 0	0 0 0	0 0 0	0 0 0	0 0 0	0 0 0	0 0 0	1 0 1	1 0 1	2 0 2	0 0 0	1 0 1	0 0 0	0 0 0	0 0 0	0 0 0	0 0 0	3 0 3
6	300500	Einfacher Diebstahl von unbaren Zahlungsmitteln	männl: weibl: insg:	2 0 2	0 0 0	0 0 0	0 0 0	0 0 0	0 0 0	0 0 0	0 0 0	0 0 0	0 0 0	0 0 0	0 0 0	0 0 0	0 0 0	0 0 0	1 0 1	1 0 1	0 0 0	0 0 0	0 0 0	0 0 0	0 0 0	2 0 2
4	310*00	Diebstahl ohne erschwerende Umstände in/aus Dienst-, Büro-, Fabrikations-, Werkstatt- und Lagerräumen	männl: weibl: insg:	3 2 5	0 0 0	0 0 0	0 0 0	0 0 0	0 0 0	0 0 0	0 0 0	0 0 0	0 0 0	1 0 1	1 0 1	1 0 1	0 0 0	1 1 2	0 1 0	1 1 2	0 0 0	1 0 1	0 0 0	0 0 0	0 0 0	2 2 4
6	310000	Einfacher Diebstahl in/aus Dienst-, Büro-, Fabrikations-, Werkstatt- und Lagerräumen von sonstigem Gut	männl: weibl: insg:	2 2 4	0 0 0	0 0 0	0 0 0	0 0 0	0 0 0	0 0 0	0 0 0	0 0 0	0 0 0	1 0 1	1 0 1	0 0 0	0 1 1	0 1 1	0 0 0	1 1 2	0 0 0	1 0 1	0 0 0	0 0 0	0 0 0	1 2 3
6	310200	Einfacher Diebstahl in/aus Dienst-, Büro-, Fabrikations-, Werkstatt- und Lagerräumen von Mopeds und Krafträdern	männl: weibl: insg:	1 0 1	0 0 0	0 0 0	0 0 0	0 0 0	0 0 0	0 0 0	0 0 0	0 0 0	0 0 0	0 0 0	0 0 0	1 0 1	0 0 0	1 0 1	0 0 0	0 0 0	0 0 0	0 0 0	0 0 0	0 0 0	0 0 0	1 0 1
4	325*00	Diebstahl ohne erschwerende Umstände in/aus Kiosken, Warenhäusern, Verkaufsräumen, Selbstbedienungsläden, Schaufenstern, Schaukästen und Vitrinen	männl: weibl: insg:	100 68 168	0 0 0	1 0 1	1 0 1	2 0 2	0 4 4	4 4 8	4 3 7	0 2 2	0 5 5	14 1 15	18 10 28	12 5 17	4 3 7	16 8 24	14 5 19	23 8 31	8 5 13	7 5 13	7 6 13	14 26 40	82 58 140	
6	325000	Einfacher Diebstahl in/aus Warenhäusern, Verkaufsräumen, Selbstbedienungsläden (ohne Ladendiebstahl)	männl: weibl: insg:	3 0 3	0 0 0	0 0 0	0 0 0	0 0 0	0 0 0	0 0 0	0 0 0	0 0 0	0 0 0	0 0 0	0 0 0	0 0 0	0 0 0	0 0 0	0 0 0	3 0 3	0 0 0	0 0 0	0 0 0	0 0 0	0 0 0	3 0 3
6	325500	Einfacher Diebstahl in/aus Warenhäusern, Verkaufsräumen, Selbstbedienungsläden von unbaren Zahlungsmitteln	männl: weibl: insg:	1 0 1	0 0 0	0 0 0	0 0 0	0 0 0	0 0 0	0 0 0	0 0 0	0 0 0	0 0 0	0 0 0	0 0 0	0 0 0	0 0 0	0 0 0	0 0 0	0 0 0	0 0 0	0 0 0	1 0 1	0 0 0	0 0 0	1 0 1

Schlüssel der Tat	Straftat	Sexus	TV insge- samt	Kinder						Jugendliche			Heran- w. 18 < 21	Erwachsene ab 21 Jahre											
									< 14			14 < 18		< 21			21 < 25						>= 21		
				< 6	6 < 8	8 < 10	10 < 12	12 < 14		14 < 16	16 < 18				21 < 23	23 < 25		25 < 30	30 < 40	40 < 50	50 < 60	>= 60			
				1	2	3	4	5	6	7	8	9		10	11	12	13	14	15	16	17	18	19	20	21
4	326*00	Ladendiebstahl ohne erschwerende Umstände	männl: weibl: insg:	96 68 164	0 0 0	1 0 1	1 0 1	2 0 2	0 4 4	4 4 8	0 3 3	0 2 2	0 5 5	14 10 15	18 5 17	12 3 7	4 8 24	16 5 19	14 8 28	20 5 28	8 5 13	6 6 12	14 26 40	78 58 136	
6	326000	Einfacher Ladendiebstahl von sonstigem Gut	männl: weibl: insg:	96 68 164	0 0 0	1 0 1	1 0 1	2 0 2	0 4 4	4 4 8	0 3 3	0 2 2	0 5 5	14 10 15	18 5 17	12 3 7	4 8 24	16 5 19	14 8 28	20 5 28	8 5 13	6 6 12	14 26 40	78 58 136	
4	335*00	Diebstahl ohne erschwerende Umstände in/aus Wohnungen	männl: weibl: insg:	20 7 27	0 0 0	0 0 0	0 0 0	0 0 0	0 0 0	0 0 0	0 0 1	1 0 1	1 0 5	5 0 6	6 0 2	1 0 2	2 1 4	3 1 4	2 0 2	6 2 8	1 2 3	1 1 3	2 1 1	0 1 1	14 7 21
6	335000	Einfacher Diebstahl in/aus Wohnungen von sonstigem Gut	männl: weibl: insg:	19 6 25	0 0 0	0 0 0	0 0 0	0 0 0	0 0 0	0 0 0	0 0 1	1 0 1	1 0 5	5 0 6	6 0 2	1 0 1	2 1 3	2 0 2	2 0 2	6 1 7	1 2 3	1 1 3	2 1 3	0 1 1	13 6 19
6	335500	Einfacher Diebstahl in/aus Wohnungen von unbaren Zahlungsmitteln	männl: weibl: insg:	1 1 2	0 0 0	0 0 0	0 0 0	0 0 0	0 0 0	0 0 0	0 0 0	0 0 0	0 0 0	0 0 0	0 0 0	0 0 1	1 0 1	1 0 0	0 0 0	0 0 1	0 0 0	0 0 0	0 0 0	0 0 0	1 1 2
4	340*00	Diebstahl ohne erschwerende Umstände in/aus Boden-/Kellerräumen, Waschküchen	männl: weibl: insg:	4 2 6	0 0 0	0 0 0	0 0 0	0 0 0	0 0 0	0 0 0	0 0 1	1 0 1	1 0 1	0 1 1	1 0 2	0 0 1	1 0 1	1 0 1	0 1 1	0 1 2	2 0 0	0 0 0	0 0 0	0 0 0	3 1 4
6	340000	Einfacher Diebstahl in/aus Boden-, Kellerräumen und Waschküchen von sonstigem Gut	männl: weibl: insg:	2 1 3	0 0 0	0 0 0	0 0 0	0 0 0	0 0 0	0 0 0	0 0 0	0 0 0	0 0 0	0 0 0	0 0 0	0 0 0	0 0 0	0 0 0	0 0 0	0 1 1	2 0 2	0 0 0	0 0 0	0 0 0	2 1 3
6	340300	Einfacher Diebstahl in/aus Boden-, Kellerräumen und Waschküchen von Fahrrädern	männl: weibl: insg:	2 1 3	0 0 0	0 0 0	0 0 0	0 0 0	0 0 0	0 0 0	0 0 1	1 0 1	1 0 1	0 1 1	1 0 2	0 0 1	1 0 1	1 0 1	0 0 0	0 0 0	0 0 0	0 0 0	0 0 0	0 0 0	1 0 1
4	345*00	Diebstahl ohne erschwerende Umstände in/aus überwiegend unbezogenen Neu- und Rohbauten, Baubuden und Baustellen	männl: weibl: insg:	4 0 4	0 0 0	0 0 0	0 0 0	0 0 0	0 0 0	0 0 0	0 0 0	0 0 0	0 0 0	2 0 2	2 0 2	0 0 0	0 0 0	0 0 0	2 0 2	0 0 0	0 0 0	0 0 0	0 0 0	0 0 0	2 0 2
6	345000	Einfacher Diebstahl in/aus überwiegend unbezogenen Neu- und Rohbauten, Baubuden und Baustellen von sonstigem Gut	männl: weibl: insg:	4 0 4	0 0 0	0 0 0	0 0 0	0 0 0	0 0 0	0 0 0	0 0 0	0 0 0	0 0 0	2 0 2	2 0 2	0 0 0	0 0 0	0 0 0	2 0 2	0 0 0	0 0 0	0 0 0	0 0 0	0 0 0	2 0 2
4	350*00	Diebstahl ohne erschwerende Umstände an/aus Kraftfahrzeugen	männl: weibl: insg:	23 1 24	0 0 0	0 0 0	0 0 0	0 0 0	0 0 0	0 0 0	5 0 5	2 0 2	7 0 7	3 0 3	10 0 10	1 0 1	1 0 1	2 0 2	2 1 3	8 0 8	1 0 1	0 0 0	0 0 0	0 0 0	13 1 14
6	350000	Einfacher Diebstahl an/aus Kraftfahrzeugen von sonstigem Gut	männl: weibl: insg:	23 1 24	0 0 0	0 0 0	0 0 0	0 0 0	0 0 0	0 0 0	5 0 5	2 0 2	7 0 7	3 0 3	10 0 10	1 0 1	1 0 1	2 0 2	2 1 3	8 0 8	1 0 1	0 0 0	0 0 0	0 0 0	13 1 14
6	390500	Einfacher Taschendiebstahl von unbaren Zahlungsmitteln	männl: weibl: insg:	1 1 2	0 0 0	0 0 0	0 0 0	0 0 0	0 0 0	0 0 0	0 0 0	0 0 0	0 0 0	0 0 0	0 0 0	0 0 0	0 0 0	0 0 0	0 0 0	1 0 2	0 0 0	0 0 0	0 0 0	0 0 0	1 1 2
4	4**00	Diebstahl unter erschwerenden Umständen §§ 243-244a StGB	männl: weibl: insg:	108 9 117	0 0 0	0 0 0	0 0 0	0 0 0	0 0 0	0 0 0	1 0 1	8 0 8	9 0 9	13 2 15	22 2 24	2 0 2	7 0 7	9 0 9	25 0 25	32 4 36	11 1 12	4 1 4	5 0 7	86 7 93	
4	4**100	Diebstahl unter erschwerenden Umständen von Kraftwagen	männl: weibl: insg:	11 2 13	0 0 0	0 0 0	0 0 0	0 0 0	0 0 0	0 0 0	0 0 0	0 0 0	0 0 0	1 0 1	1 0 1	0 0 0	1 0 1	1 0 1	3 0 3	5 1 6	0 0 0	0 0 0	0 0 0	1 1 2	10 2 12
4	4**200	Diebstahl unter erschwerenden Umständen von Mopeds und Krafträdern	männl: weibl: insg:	5 0 5	0 0 0	0 0 0	0 0 0	0 0 0	0 0 0	0 0 0	0 0 0	0 0 0	0 0 0	1 0 1	1 0 1	1 0 1	1 0 1	2 0 2	1 0 1	1 0 1	0 0 0	0 0 0	0 0 0	0 0 0	4 0 4

Schlüssel der Tat	Straftat	Sexus	TV insge- samt	Kinder						Jugendliche			Heran- w. 18 < 21	Erwachsene ab 21 Jahre											
									< 14			14 < 18		< 21			21 < 25						>= 21		
				< 6	6 < 8	8 < 10	10 < 12	12 < 14		14 < 16	16 < 18				21 < 23	23 < 25		25 < 30	30 < 40	40 < 50	50 < 60	>= 60			
				1	2	3	4	5	6	7	8	9		10	11	12	13	14	15	16	17	18	19	20	21
4	4**300	Diebstahl unter erschwerenden Umständen von Fahrrädern	männl: weibl: insg:	7 0 7	0 0 0	0 0 0	0 0 0	0 0 0	0 0 0	0 0 0	1 0 1	1 0 1	0 0 0	1 0 1	0 0 0	1 0 1	1 0 1	2 0 2	2 0 2	1 0 1	0 0 0	0 0 0	0 0 0	6 0 6	
4	4**400	Diebstahl unter erschwerenden Umständen von Schusswaffen	männl: weibl: insg:	3 0 3	0 0 0	0 0 0	0 0 0	0 0 0	0 0 0	0 0 0	0 0 0	0 0 0	0 0 0	0 0 0	0 0 0	0 0 0	0 0 0	1 0 1	2 0 2	0 0 0	0 0 0	0 0 0	0 0 0	3 0 3	
4	4**500	Diebstahl unter erschwerenden Umständen von unbaren Zahlungsmitteln	männl: weibl: insg:	2 0 2	0 0 0	0 0 0	0 0 0	0 0 0	0 0 0	0 0 0	0 0 0	0 0 0	0 0 0	0 0 0	1 0 1	0 0 0	0 0 1	1 0 1	0 0 0	1 0 1	0 0 0	0 0 0	0 0 0	0 0 0	2 0 2
4	4**700	Diebstahl unter erschwerenden Umständen von/aus Automaten	männl: weibl: insg:	13 0 13	0 0 0	0 0 0	0 0 0	0 0 0	0 0 0	1 0 1	3 0 3	4 0 4	1 0 1	5 0 5	0 0 0	0 0 0	0 0 0	1 0 1	6 0 6	1 0 1	0 0 0	0 0 0	0 0 0	8 0 8	
4	400000	Sonstiger schwerer Diebstahl §§ 243 - 244a StGB	männl: weibl: insg:	36 2 38	0 0 0	0 0 0	0 0 0	0 0 0	0 0 0	0 0 0	3 0 3	3 0 3	4 1 5	7 1 8	0 0 0	3 0 3	3 0 3	6 0 6	15 1 16	5 0 5	0 0 0	0 0 0	0 0 0	29 1 30	
6	400010	Besonders schwerer Fall des Diebstahls	männl: weibl: insg:	19 1 20	0 0 0	0 0 0	0 0 0	0 0 0	0 0 0	0 0 0	3 0 3	3 0 3	1 0 1	4 0 4	0 0 0	1 0 1	1 0 1	3 0 3	8 1 9	3 0 3	0 0 0	0 0 0	0 0 0	15 1 16	
6	400020	Sonstiger schwerer Diebstahl gemäß §§ 244 Abs. 1 Nr. 1 und 2, 244a StGB	männl: weibl: insg:	7 0 7	0 0 0	0 0 0	0 0 0	0 0 0	0 0 0	0 0 0	0 0 0	0 0 0	0 0 0	0 0 0	0 0 0	0 0 0	0 0 0	2 0 2	4 0 4	1 0 1	0 0 0	0 0 0	0 0 0	7 0 7	
64	400081	Schwerer Diebstahl in/aus Wochenend- und Gartenhaus	männl: weibl: insg:	9 1 10	0 0 0	0 0 0	0 0 0	0 0 0	0 0 0	0 0 0	0 0 0	0 0 0	3 1 4	3 1 4	0 0 0	2 0 2	2 0 2	0 0 0	4 0 4	0 0 0	0 0 0	0 0 0	0 0 0	6 0 6	
64	400096	Schwerer Diebstahl von Buntmetall	männl: weibl: insg:	2 0 2	0 0 0	0 0 0	0 0 0	0 0 0	0 0 0	0 0 0	0 0 0	0 0 0	0 0 0	0 0 0	0 0 0	0 0 0	0 0 0	1 0 1	0 0 0	1 0 1	0 0 0	0 0 0	0 0 0	2 0 2	
4	400100	Schwerer Diebstahl von Kraftwagen	männl: weibl: insg:	10 1 11	0 0 0	0 0 0	0 0 0	0 0 0	0 0 0	0 0 0	0 0 0	0 0 0	1 0 1	1 0 1	0 0 0	1 0 1	1 0 1	3 0 3	5 1 6	0 0 0	0 0 0	0 0 0	0 0 0	9 1 10	
6	400110	Besonders schwerer Fall des Diebstahls von Kraftwagen	männl: weibl: insg:	10 1 11	0 0 0	0 0 0	0 0 0	0 0 0	0 0 0	0 0 0	0 0 0	0 0 0	1 0 1	1 0 1	0 0 0	1 0 1	1 0 1	3 0 3	5 1 6	0 0 0	0 0 0	0 0 0	0 0 0	9 1 10	
4	400200	Schwerer Diebstahl von Mopeds und Krafträdern	männl: weibl: insg:	4 0 4	0 0 0	0 0 0	0 0 0	0 0 0	0 0 0	0 0 0	0 0 0	0 0 0	1 0 1	1 0 1	1 0 1	1 0 1	2 0 2	0 0 0	1 0 1	0 0 0	0 0 0	0 0 0	0 0 0	3 0 3	
6	400210	Besonders schwerer Fall des Diebstahls von Mopeds und Krafträdern	männl: weibl: insg:	4 0 4	0 0 0	0 0 0	0 0 0	0 0 0	0 0 0	0 0 0	0 0 0	0 0 0	1 0 1	1 0 1	1 0 1	1 0 1	2 0 2	0 0 0	1 0 1	0 0 0	0 0 0	0 0 0	0 0 0	3 0 3	
4	400300	Schwerer Diebstahl von Fahrrädern	männl: weibl: insg:	2 0 2	0 0 0	0 0 0	0 0 0	0 0 0	0 0 0	0 0 0	0 0 0	0 0 0	0 0 0	0 0 0	0 0 0	0 0 0	0 0 0	1 0 1	1 0 1	0 0 0	0 0 0	0 0 0	0 0 0	2 0 2	
6	400310	Besonders schwerer Fall des Diebstahls von Fahrrädern	männl: weibl: insg:	2 0 2	0 0 0	0 0 0	0 0 0	0 0 0	0 0 0	0 0 0	0 0 0	0 0 0	0 0 0	0 0 0	0 0 0	0 0 0	0 0 0	1 0 1	1 0 1	0 0 0	0 0 0	0 0 0	0 0 0	2 0 2	
4	400700	Schwerer Diebstahl von/aus Automaten	männl: weibl: insg:	13 0 13	0 0 0	0 0 0	0 0 0	0 0 0	0 0 0	1 0 1	3 0 3	4 0 4	1 0 1	5 0 5	0 0 0	0 0 0	0 0 0	1 0 1	6 0 6	1 0 1	0 0 0	0 0 0	0 0 0	8 0 8	

Schlüssel der Tat	Straftat	Sexus	TV insge- samt	Kinder						Jugendliche			Heran- w. 18 < 21	Erwachsene ab 21 Jahre												
									< 14			14 < 18					< 21			21 < 25						>= 21
				< 6	6 < 8	8 < 10	10 < 12	12 < 14		14 < 16	16 < 18			18 < 21		21 < 23	23 < 25		25 < 30	30 < 40	40 < 50	50 < 60	>= 60			
				5	6	7	8	9	10	11	12	13		14	15	16	17	18	19	20	21	22	23	24		
6	400710	Besonders schwerer Fall des Diebstahls von/aus Automaten	männl: weibl: insg:	8 0 8	0 0 0	0 0 0	0 0 0	0 0 0	0 0 0	0 0 0	1 0 1	3 0 3	4 0 4	1 0 1	5 0 5	0 0 0	0 0 0	0 0 0	0 0 0	2 0 2	1 0 1	0 0 0	0 0 0	3 0 3		
6	400720	Schwerer Diebstahl gemäß §§ 244 Abs. 1 Nr. 1 und 2, 244a StGB von/aus Automaten	männl: weibl: insg:	5 0 5	0 0 0	0 0 0	0 0 0	0 0 0	0 0 0	0 0 0	0 0 0	0 0 0	0 0 0	0 0 0	0 0 0	0 0 0	0 0 0	1 0 1	4 0 4	0 0 0	0 0 0	0 0 0	0 0 0	5 0 5		
4	410*00	Diebstahl unter erschwerenden Umständen in/aus Dienst-, Büro-, Fabrikations-, Werkstatt- und Lagerräumen	männl: weibl: insg:	18 1 19	0 0 0	0 0 0	0 0 0	0 0 0	0 0 0	0 0 0	0 0 0	0 0 0	0 0 0	3 0 3	3 0 3	0 0 0	1 0 1	1 0 1	6 0 6	5 0 5	1 0 1	1 0 1	1 1 2	15 1 16		
4	410000	Schwerer Diebstahl in/aus Dienst-, Büro-, Fabrikations-, Werkstatt- und Lagerräumen	männl: weibl: insg:	14 0 14	0 0 0	0 0 0	0 0 0	0 0 0	0 0 0	0 0 0	0 0 0	0 0 0	0 0 0	3 0 3	3 0 3	0 0 0	1 0 1	1 0 1	4 0 4	4 0 4	1 0 1	1 0 1	0 0 0	11 0 11		
6	410010	Besonders schwerer Fall des Diebstahls in/aus Dienst-, Büro-, Fabrikations-, Werkstatt- und Lagerräumen von sonstigem Gut	männl: weibl: insg:	10 0 10	0 0 0	0 0 0	0 0 0	0 0 0	0 0 0	0 0 0	0 0 0	0 0 0	1 0 1	1 0 1	0 0 0	1 0 1	1 0 1	4 0 4	4 0 4	0 0 0	0 0 0	0 0 0	0 0 0	9 0 9		
6	410020	Schwerer Diebstahl in/aus Dienst-, Büro-, Fabrikations-, Werkstatt- und Lagerräumen von sonstigem Gut gemäß §§ 244 Abs. 1 Nr. 1 und 2, 244a StGB	männl: weibl: insg:	4 0 4	0 0 0	0 0 0	0 0 0	0 0 0	0 0 0	0 0 0	0 0 0	0 0 0	2 0 2	2 0 2	2 0 2	0 0 0	0 0 0	0 0 0	0 0 0	0 0 0	1 0 1	1 0 1	0 0 0	2 0 2		
4	410100	Bes. schw. Fall des Diebstahls in/aus Dienst-, Büro-, Fabrikations-, Werkstatt- und Lagerräumen von Kraftwagen	männl: weibl: insg:	1 1 2	0 0 0	0 0 0	0 0 0	0 0 0	0 0 0	0 0 0	0 0 0	0 0 0	0 0 0	0 0 0	0 0 0	0 0 0	0 0 0	0 0 0	0 0 0	0 0 0	0 0 0	0 0 0	1 1 2	1 1 2		
6	410110	Besonders schwerer Fall des Diebstahls in/aus Dienst-, Büro-, Fabrikations-, Werkstatt- und Lagerräumen von Kraftwagen	männl: weibl: insg:	1 1 2	0 0 0	0 0 0	0 0 0	0 0 0	0 0 0	0 0 0	0 0 0	0 0 0	0 0 0	0 0 0	0 0 0	0 0 0	0 0 0	0 0 0	0 0 0	0 0 0	0 0 0	0 0 0	1 1 2	1 1 2		
4	410200	Bes. schw. Fall des Diebstahls in/aus Dienst-/Büro-/Fabrikat./Werkst./Lagerräumen von Mopeds und Krafrädern	männl: weibl: insg:	1 0 1	0 0 0	0 0 0	0 0 0	0 0 0	0 0 0	0 0 0	0 0 0	0 0 0	0 0 0	0 0 0	0 0 0	0 0 0	0 0 0	0 0 0	1 0 1	0 0 0	0 0 0	0 0 0	0 0 0	1 0 1		
6	410210	Besonders schwerer Fall des Diebstahls in/aus Dienst-, Büro-, Fabrikations-, Werkstatt- und Lagerräumen von Mopeds und Krafrädern	männl: weibl: insg:	1 0 1	0 0 0	0 0 0	0 0 0	0 0 0	0 0 0	0 0 0	0 0 0	0 0 0	0 0 0	0 0 0	0 0 0	0 0 0	0 0 0	0 0 0	1 0 1	0 0 0	0 0 0	0 0 0	0 0 0	1 0 1		
4	410300	Bes. schw. Fall des Diebstahls in/aus Dienst-, Büro-, Fabrikations-, Werkstatt- und Lagerräumen von Fahrrädern	männl: weibl: insg:	2 0 2	0 0 0	0 0 0	0 0 0	0 0 0	0 0 0	0 0 0	0 0 0	0 0 0	0 0 0	0 0 0	0 0 0	0 0 0	0 0 0	1 0 1	1 0 1	0 0 0	0 0 0	0 0 0	0 0 0	2 0 2		
6	410310	Besonders schwerer Fall des Diebstahls in/aus Dienst-, Büro-, Fabrikations-, Werkstatt- und Lagerräumen von Fahrrädern	männl: weibl: insg:	2 0 2	0 0 0	0 0 0	0 0 0	0 0 0	0 0 0	0 0 0	0 0 0	0 0 0	0 0 0	0 0 0	0 0 0	0 0 0	0 0 0	1 0 1	1 0 1	0 0 0	0 0 0	0 0 0	0 0 0	2 0 2		
4	415*00	Diebstahl unter erschwerenden Umständen in/aus Gaststätten, Kantinen, Hotels und Pensionen	männl: weibl: insg:	3 0 3	0 0 0	0 0 0	0 0 0	0 0 0	0 0 0	0 0 0	0 0 0	0 0 0	0 0 0	0 0 0	0 0 0	0 0 0	0 0 0	0 0 0	2 0 2	1 0 1	0 0 0	0 0 0	0 0 0	3 0 3		
4	415000	Bes. schw. Fall des Diebstahls in/aus Gaststätten, Kantinen, Hotels und Pensionen	männl: weibl: insg:	3 0 3	0 0 0	0 0 0	0 0 0	0 0 0	0 0 0	0 0 0	0 0 0	0 0 0	0 0 0	0 0 0	0 0 0	0 0 0	0 0 0	0 0 0	2 0 2	1 0 1	0 0 0	0 0 0	0 0 0	3 0 3		
6	415010	Besonders schwerer Fall des Diebstahls in/aus Gaststätten, Kantinen, Hotels und Pensionen von sonstigem Gut	männl: weibl: insg:	3 0 3	0 0 0	0 0 0	0 0 0	0 0 0	0 0 0	0 0 0	0 0 0	0 0 0	0 0 0	0 0 0	0 0 0	0 0 0	0 0 0	0 0 0	2 0 2	1 0 1	0 0 0	0 0 0	0 0 0	3 0 3		
4	415700	Bes. schw. Fall des Diebstahls in/aus Gaststätten, Kantinen, Hotels und Pensionen von/aus Automaten	männl: weibl: insg:	1 0 1	0 0 0	0 0 0	0 0 0	0 0 0	0 0 0	0 0 0	0 0 0	0 0 0	0 0 0	0 0 0	0 0 0	0 0 0	0 0 0	0 0 0	1 0 1	0 0 0	0 0 0	0 0 0	0 0 0	1 0 1		

Schlüssel der Tat	Straftat	Sexus	TV insge- samt	Kinder						Jugendliche			Heran- w. 18 < 21	Erwachsene ab 21 Jahre											
									< 14			14 < 18		< 21			21 < 25						>= 21		
				< 6	6 < 8	8 < 10	10 < 12	12 < 14		14 < 16	16 < 18				21 < 23	23 < 25		25 < 30	30 < 40	40 < 50	50 < 60	>= 60			
				1	2	3	4	5	6	7	8	9		10	11	12	13	14	15	16	17	18	19	20	21
6	415710	Besonders schwerer Fall des Diebstahls in/aus Gaststätten, Kantinen, Hotels und Pensionen von/aus Automaten	männl: weibl: insg:	1 0 1	0 0 0	0 0 0	0 0 0	0 0 0	0 0 0	0 0 0	0 0 0	0 0 0	0 0 0	0 0 0	0 0 0	0 0 0	0 0 0	0 0 0	0 0 0	1 0 1	0 0 0	0 0 0	0 0 0	0 0 0	1 0 1
4	425*00	Schwerer Diebstahl in/aus Kiosken, Warenhäusern, Verkaufsräumen, Selbstbedienungsläden, Schaufenstern, Schaukästen und Vitrinen	männl: weibl: insg:	8 0 8	0 0 0	0 0 0	0 0 0	0 0 0	0 0 0	0 0 0	0 0 0	0 0 0	2 0 2	2 0 2	0 0 0	0 0 0	0 0 0	1 0 1	4 0 4	1 0 1	0 0 0	0 0 0	0 0 0	0 0 0	6 0 6
4	425000	Besonders schwerer Fall des Diebstahls in/aus Kiosken, Warenhäusern, Verkaufsräumen, Selbstbedienungsläden	männl: weibl: insg:	7 0 7	0 0 0	0 0 0	0 0 0	0 0 0	0 0 0	0 0 0	0 0 0	0 0 0	2 0 2	2 0 2	0 0 0	0 0 0	0 0 0	1 0 1	4 0 4	0 0 0	0 0 0	0 0 0	0 0 0	0 0 0	5 0 5
6	425010	Besonders schwerer Fall des Diebstahls in/aus Kiosken, Warenhäusern, Verkaufsräumen, SB-Läden, Schaufenstern, Schaukästen und Vitrinen (sonstiges Gut)	männl: weibl: insg:	4 0 4	0 0 0	0 0 0	0 0 0	0 0 0	0 0 0	0 0 0	0 0 0	0 0 0	1 0 1	1 0 1	0 0 0	0 0 0	0 0 0	1 0 1	2 0 2	0 0 0	0 0 0	0 0 0	0 0 0	0 0 0	3 0 3
6	425020	Schwerer Diebstahl in/aus Kiosken, Warenhäusern, Verkaufsräumen pp. von sonstigem Gut gemäß §§ 244 Abs. 1 Nr. 1 und 2, 244a StGB	männl: weibl: insg:	3 0 3	0 0 0	0 0 0	0 0 0	0 0 0	0 0 0	0 0 0	0 0 0	0 0 0	1 0 1	1 0 1	0 0 0	0 0 0	0 0 0	0 0 0	2 0 2	0 0 0	0 0 0	0 0 0	0 0 0	0 0 0	2 0 2
4	425300	Bes. schw. Fall des Diebstahls in/aus Warenhäusern, Verkaufsräumen, SB-Läden von Fahrrädern	männl: weibl: insg:	1 0 1	0 0 0	0 0 0	0 0 0	0 0 0	0 0 0	0 0 0	0 0 0	0 0 0	0 0 0	0 0 0	0 0 0	0 0 0	0 0 0	0 0 0	0 0 0	0 0 0	1 0 1	0 0 0	0 0 0	0 0 0	1 0 1
6	425310	Besonders schwerer Fall des Diebstahls in/aus Kiosken, Warenhäusern, Verkaufsräumen pp. von Fahrrädern	männl: weibl: insg:	1 0 1	0 0 0	0 0 0	0 0 0	0 0 0	0 0 0	0 0 0	0 0 0	0 0 0	0 0 0	0 0 0	0 0 0	0 0 0	0 0 0	0 0 0	0 0 0	1 0 1	0 0 0	0 0 0	0 0 0	0 0 0	1 0 1
4	435*00	Wohnungseinbruchdiebstahl gem. § 244 Abs. 1 Nr. 3, § 244a StGB	männl: weibl: insg:	27 3 30	0 0 0	0 0 0	0 0 0	0 0 0	0 0 0	0 0 0	1 0 1	1 0 1	1 1 2	2 1 3	1 0 1	2 0 2	3 0 3	6 0 6	10 0 10	2 1 3	1 0 1	3 0 3	1 0 1	4 0 4	25 2 27
6	435000	Wohnungseinbruchdiebstahl (ohne TWE) von sonstigem Gut gemäß § 244 Abs. 1 Nr. 3 StGB	männl: weibl: insg:	17 1 18	0 0 0	0 0 0	0 0 0	0 0 0	0 0 0	0 0 0	1 0 1	1 0 1	1 0 1	2 0 2	0 0 0	2 0 2	2 0 2	5 0 5	4 0 4	1 0 1	1 0 1	1 0 1	2 1 3	2 1 3	15 1 16
6	435400	Wohnungseinbruchdiebstahl (ohne TWE) von Schusswaffen gemäß § 244 Abs. 1 Nr. 3 StGB	männl: weibl: insg:	3 0 3	0 0 0	0 0 0	0 0 0	0 0 0	0 0 0	0 0 0	0 0 0	0 0 0	0 0 0	0 0 0	0 0 0	0 0 0	0 0 0	1 0 1	2 0 2	0 0 0	0 0 0	0 0 0	0 0 0	0 0 0	3 0 3
6	435500	Wohnungseinbruchdiebstahl (ohne TWE) von unbaren Zahlungsmitteln gemäß § 244 Abs. 1 Nr. 3 StGB	männl: weibl: insg:	2 0 2	0 0 0	0 0 0	0 0 0	0 0 0	0 0 0	0 0 0	0 0 0	0 0 0	0 0 0	0 0 0	1 0 1	0 0 0	1 0 1	0 0 0	1 0 1	0 0 0	0 0 0	0 0 0	0 0 0	0 0 0	2 0 2
4	436*00	Tageswohnungseinbruchdiebstahl gem. § 244 Abs. 1 Nr. 3, § 244a StGB	männl: weibl: insg:	6 2 8	0 0 0	0 0 0	0 0 0	0 0 0	0 0 0	0 0 0	0 0 0	0 0 0	0 0 0	0 1 1	0 1 1	0 0 0	0 0 0	0 0 0	4 1 5	1 0 1	0 0 0	1 0 1	0 0 0	1 0 1	6 1 7
6	436000	Tageswohnungseinbruch von sonstigem Gut	männl: weibl: insg:	6 2 8	0 0 0	0 0 0	0 0 0	0 0 0	0 0 0	0 0 0	0 0 0	0 0 0	0 1 1	0 1 1	0 0 0	0 0 0	0 0 0	4 0 4	1 1 2	0 0 0	1 0 1	0 0 0	1 0 1	0 0 0	6 1 7
4	440*00	Besonders schwerer Fall des Diebstahls in/aus Boden-, Kellerräumen, Waschküchen	männl: weibl: insg:	7 2 9	0 0 0	0 0 0	0 0 0	0 0 0	0 0 0	0 0 0	0 0 0	1 0 1	1 0 1	1 0 1	2 0 2	0 0 0	1 0 1	2 0 2	1 2 3	0 0 0	1 0 1	0 0 0	1 0 1	0 0 0	5 2 7
4	440000	Besonders schwerer Fall des Diebstahls in/aus Boden-, Kellerräumen, Waschküchen	männl: weibl: insg:	6 2 8	0 0 0	0 0 0	0 0 0	0 0 0	0 0 0	0 0 0	0 0 0	1 0 1	1 0 1	1 0 1	2 0 2	0 0 0	0 0 0	0 0 0	2 1 3	1 2 3	0 0 0	1 0 1	0 0 0	0 0 0	4 2 6
6	440010	Besonders schwerer Fall des Diebstahls in/aus Boden-, Kellerräumen, Waschküchen von sonstigem Gut	männl: weibl: insg:	6 2 8	0 0 0	0 0 0	0 0 0	0 0 0	0 0 0	0 0 0	0 0 0	1 0 1	1 0 1	1 0 1	2 0 2	0 0 0	0 0 0	0 0 0	2 2 4	1 2 3	0 0 0	1 0 1	0 0 0	0 0 0	4 2 6

Schlüssel der Tat	Straftat	Sexus	TV insge- samt	Kinder						Jugendliche			Heran- w. 18 < 21	Erwachsene ab 21 Jahre										
									< 14			14 < 18		< 21			21 < 25						>= 21	
				< 6	6 < 8	8 < 10	10 < 12	12 < 14		14 < 16	16 < 18				21 < 23	23 < 25		25 < 30	30 < 40	40 < 50	50 < 60	>= 60		
				1	2	3	4	5	6	7	8	9		10	11	12	13	14	15	16	17	18	19	20
4	440300	Bes. schw. Fall des Diebstahls in/aus Boden-, Kellerräumen, Waschküchen von Fahrrädern	männl: weibl: insg:	2 0 2	0 0 0	0 0 0	0 0 0	0 0 0	0 0 0	0 0 0	1 0 1	1 0 1	0 0 0	1 0 1	0 0 0	1 0 1	1 0 1	0 0 0	0 0 0	0 0 0	0 0 0	0 0 0	0 0 0	1 0 1
6	440310	Besonders schwerer Fall des Diebstahls in/aus Boden-, Kellerräumen, Waschküchen von Fahrrädern	männl: weibl: insg:	2 0 2	0 0 0	0 0 0	0 0 0	0 0 0	0 0 0	0 0 0	1 0 1	1 0 1	0 0 0	1 0 1	0 0 0	1 0 1	1 0 1	0 0 0	0 0 0	0 0 0	0 0 0	0 0 0	0 0 0	1 0 1
4	445*00	Besonders schwerer Fall des Diebstahls in/aus überwiegend unbezogenen Neu- und Rohbauten, Baubuden und Baustellen	männl: weibl: insg:	4 0 4	0 0 0	0 0 0	0 0 0	0 0 0	0 0 0	0 0 0	1 0 1	1 0 1	0 0 0	1 0 1	0 0 0	0 0 0	0 0 0	0 0 0	0 0 0	0 0 0	1 0 1	1 0 1	1 0 1	3 0 3
4	445000	Besonders schwerer Fall des Diebstahls in/aus überwiegend unbezogenen Neu- und Rohbauten, Baubuden und Baustellen	männl: weibl: insg:	4 0 4	0 0 0	0 0 0	0 0 0	0 0 0	0 0 0	0 0 0	1 0 1	1 0 1	0 0 0	1 0 1	0 0 0	0 0 0	0 0 0	0 0 0	0 0 0	0 0 0	1 0 1	1 0 1	1 0 1	3 0 3
6	445010	Besonders schwerer Fall des Diebstahls in/aus überwiegend unbezogenen Neu- und Rohbauten, Baubuden und Baustellen von sonstigem Gut	männl: weibl: insg:	4 0 4	0 0 0	0 0 0	0 0 0	0 0 0	0 0 0	0 0 0	1 0 1	1 0 1	0 0 0	1 0 1	0 0 0	0 0 0	0 0 0	0 0 0	0 0 0	0 0 0	1 0 1	1 0 1	1 0 1	3 0 3
4	450*00	Besonders schwerer Fall des Diebstahls an/aus Kraftfahrzeugen	männl: weibl: insg:	3 0 3	0 0 0	0 0 0	0 0 0	0 0 0	0 0 0	0 0 0	0 0 0	0 0 0	0 0 0	0 0 0	0 0 0	0 0 0	0 0 0	0 0 0	0 0 0	2 0 2	1 0 1	0 0 0	0 0 0	3 0 3
4	450000	Besonders schwerer Fall des Diebstahls an/aus Kraftfahrzeugen von sonstigem Gut	männl: weibl: insg:	3 0 3	0 0 0	0 0 0	0 0 0	0 0 0	0 0 0	0 0 0	0 0 0	0 0 0	0 0 0	0 0 0	0 0 0	0 0 0	0 0 0	0 0 0	0 0 0	2 0 2	1 0 1	0 0 0	0 0 0	3 0 3
6	450010	Besonders schwerer Fall des Diebstahls an/aus Kraftfahrzeugen von sonstigem Gut	männl: weibl: insg:	3 0 3	0 0 0	0 0 0	0 0 0	0 0 0	0 0 0	0 0 0	0 0 0	0 0 0	0 0 0	0 0 0	0 0 0	0 0 0	0 0 0	0 0 0	0 0 0	2 0 2	1 0 1	0 0 0	0 0 0	3 0 3
4	470000	Besonders schwerer Fall des Diebstahls von Betäubungsmitteln	männl: weibl: insg:	1 0 1	0 0 0	0 0 0	0 0 0	0 0 0	0 0 0	0 0 0	0 0 0	0 0 0	0 0 0	0 0 0	0 0 0	0 0 0	0 0 0	0 0 0	1 0 1	0 0 0	0 0 0	0 0 0	0 0 0	1 0 1
4	471000	Besonders schwerer Fall des Diebstahls von Betäubungsmitteln aus Apotheken	männl: weibl: insg:	1 0 1	0 0 0	0 0 0	0 0 0	0 0 0	0 0 0	0 0 0	0 0 0	0 0 0	0 0 0	0 0 0	0 0 0	0 0 0	0 0 0	0 0 0	1 0 1	0 0 0	0 0 0	0 0 0	0 0 0	1 0 1
6	471010	Besonders schwerer Fall des Diebstahls von Betäubungsmitteln aus Apotheken	männl: weibl: insg:	1 0 1	0 0 0	0 0 0	0 0 0	0 0 0	0 0 0	0 0 0	0 0 0	0 0 0	0 0 0	0 0 0	0 0 0	0 0 0	0 0 0	0 0 0	1 0 1	0 0 0	0 0 0	0 0 0	0 0 0	1 0 1
4	****00	Diebstahl insgesamt	männl: weibl: insg:	332 113 445	0 0 0	2 0 2	1 0 1	5 0 5	0 4 4	8 4 12	8 5 13	13 4 17	21 9 30	37 6 43	66 19 85	27 7 34	20 4 24	47 11 58	56 10 66	73 20 93	27 9 36	24 11 35	39 33 72	266 94 360
4	***100	Diebstahl insgesamt von Kraftwagen einschl. unbefugter Ingebrauchnahme	männl: weibl: insg:	17 3 20	0 0 0	0 0 0	0 0 0	1 0 1	0 0 0	1 0 1	1 0 1	0 0 0	1 0 1	1 0 1	3 0 3	0 0 0	1 0 1	1 0 1	3 1 4	8 0 9	1 0 1	0 0 0	1 0 1	14 3 17
4	***200	Diebstahl insgesamt von Mopeds und Krafträdern einschl. unbefugter Ingebrauchnahme	männl: weibl: insg:	9 0 9	0 0 0	0 0 0	0 0 0	0 0 0	0 0 0	1 0 1	1 0 1	2 0 2	1 0 1	3 0 3	3 0 3	3 0 3	1 0 1	4 0 4	1 0 1	1 0 1	0 0 0	0 0 0	0 0 0	6 0 6
4	***300	Diebstahl insgesamt von Fahrrädern einschl. unbefugter Ingebrauchnahme	männl: weibl: insg:	22 1 23	0 0 0	1 0 1	0 0 0	0 0 0	0 0 0	1 0 1	0 0 0	2 0 2	2 0 2	0 1 1	3 1 4	3 0 3	5 0 5	8 0 8	4 0 4	6 0 6	1 0 1	0 0 0	0 0 0	19 0 19
4	***400	Diebstahl insgesamt von Schusswaffen	männl: weibl: insg:	3 0 3	0 0 0	0 0 0	0 0 0	0 0 0	0 0 0	0 0 0	0 0 0	0 0 0	0 0 0	0 0 0	0 0 0	0 0 0	0 0 0	1 0 1	2 0 2	0 0 0	0 0 0	0 0 0	0 0 0	3 0 3

Schlüssel der Tat	Straftat	Sexus	TV insgesamt	Kinder					Jugendliche			Heranw.	Erwachsene ab 21 Jahre												
									< 14				14 < 18	< 21			21 < 25						>= 21		
				< 6	6 < 8	8 < 10	10 < 12	12 < 14		14 < 16	16 < 18				21 < 23	23 < 25		25 < 30	30 < 40	40 < 50	50 < 60	>= 60			
				1	2	3	4	5	6	7	8		9	10	11	12	13	14	15	16	17	18	19	20	21
4	***500	Diebstahl insgesamt von unbaren Zahlungsmitteln	männl: weibl: insg:	6 2 8	0 0 0	0 0 0	0 0 0	0 0 0	0 0 0	0 0 0	0 0 0	0 0 0	0 0 0	0 0 0	1 0 1	1 0 1	2 0 2	1 0 1	2 0 4	0 0 0	1 0 1	0 0 0	1 0 1	0 0 0	6 2 8
4	***700	Diebstahl insgesamt von/aus Automaten	männl: weibl: insg:	13 0 13	0 0 0	0 0 0	0 0 0	0 0 0	0 0 0	1 0 1	3 0 3	4 0 4	1 0 1	5 0 5	0 0 0	0 0 0	0 0 0	1 0 1	6 0 6	1 0 1	0 0 0	0 0 0	0 0 0	0 0 0	8 0 8
4	*00081	Diebstahl insgesamt in/aus Wochenend- und Gartenhaus	männl: weibl: insg:	10 1 11	0 0 0	0 0 0	0 0 0	0 0 0	0 0 0	0 0 0	0 0 0	0 0 0	3 1 4	3 1 4	0 0 0	2 0 2	2 0 2	0 0 0	4 0 4	0 0 0	1 0 1	0 0 0	0 0 0	0 0 0	7 0 7
4	*00096	Diebstahl insgesamt von Buntmetall	männl: weibl: insg:	3 0 3	0 0 0	0 0 0	0 0 0	0 0 0	0 0 0	0 0 0	0 0 0	0 0 0	0 0 0	0 0 0	0 0 0	0 0 0	0 0 0	1 0 1	0 0 0	1 0 1	0 0 0	0 0 0	0 0 0	1 0 1	3 0 3
4	*10*00	Diebstahl insgesamt in/aus Dienst-, Büro-, Fabrikations-, Werkstatt- und Lagerräumen	männl: weibl: insg:	20 3 23	0 0 0	0 0 0	0 0 0	0 0 0	0 0 0	0 0 0	0 0 0	0 0 0	4 0 4	4 0 4	4 0 4	1 0 1	1 0 2	2 1 3	6 0 6	5 1 6	1 0 1	1 0 1	0 0 0	1 1 2	16 3 19
4	*15*00	Diebstahl insgesamt in/aus Gaststätten, Kantinen, Hotels und Pensionen	männl: weibl: insg:	3 0 3	0 0 0	0 0 0	0 0 0	0 0 0	0 0 0	0 0 0	0 0 0	0 0 0	0 0 0	0 0 0	0 0 0	0 0 0	0 0 0	0 0 0	2 0 2	1 0 1	0 0 0	0 0 0	0 0 0	0 0 0	3 0 3
4	*25*00	Diebstahl gesamt in/aus Kiosken, Warenhäusern, Verkaufsräumen, Selbstbedienungsläden, Schaufenstern, Schaukästen und Vitrinen	männl: weibl: insg:	107 68 175	0 0 0	1 0 1	1 0 1	2 0 2	0 4 4	4 4 8	0 3 3	0 2 2	0 5 5	15 1 16	19 10 29	12 5 17	4 3 7	16 8 24	15 5 20	27 8 35	9 5 14	7 6 13	7 6 13	14 26 40	88 58 146
4	*26*00	Diebstahl insgesamt Ladendiebstahl	männl: weibl: insg:	96 68 164	0 0 0	1 0 1	1 0 1	2 0 2	0 4 4	4 4 8	0 3 3	0 2 2	0 5 5	14 1 15	18 10 28	12 5 17	4 3 7	16 8 24	14 5 19	20 8 28	8 5 13	6 5 12	6 6 12	14 26 40	78 58 136
4	*35*00	Diebstahl insgesamt in/aus Wohnungen	männl: weibl: insg:	47 10 57	0 0 0	0 0 0	0 0 0	0 0 0	0 0 0	0 0 0	2 0 2	2 0 2	6 1 7	8 1 9	2 1 3	4 0 4	6 1 7	8 0 8	16 2 18	3 3 6	3 1 4	3 2 5	3 2 5	3 2 5	39 9 48
4	*40*00	Diebstahl insgesamt in/aus Boden-, Kellerräumen und Waschküchen	männl: weibl: insg:	10 4 14	0 0 0	0 0 0	0 0 0	0 0 0	0 0 0	0 0 0	0 0 1	1 0 1	1 0 2	1 1 2	2 1 3	0 0 2	2 0 2	2 1 3	3 2 5	0 0 0	1 2 3	0 0 1	0 0 1	0 0 0	8 3 11
4	*45*00	Diebstahl insgesamt in/aus überwiegend unbezogenen Neu- und Rohbauten, Baubuden und Baustellen	männl: weibl: insg:	8 0 8	0 0 0	0 0 0	0 0 0	0 0 0	0 0 0	0 0 0	0 0 1	1 0 1	1 0 2	2 0 3	3 0 3	0 0 0	0 0 0	0 0 2	2 0 2	0 0 0	1 0 1	1 0 1	1 0 1	1 0 1	5 0 5
4	*50*00	Diebstahl insgesamt an/aus Kraftfahrzeugen	männl: weibl: insg:	25 1 26	0 0 0	0 0 0	0 0 0	0 0 0	0 0 0	0 0 0	5 0 5	2 0 2	7 0 7	3 0 3	10 0 10	1 0 1	1 0 2	2 0 3	2 1 3	9 0 9	2 0 2	0 0 0	0 0 0	0 0 0	15 1 16
4	*70000	Diebstahl insgesamt von Betäubungsmitteln	männl: weibl: insg:	1 0 1	0 0 0	0 0 0	0 0 0	0 0 0	0 0 0	0 0 0	0 0 0	0 0 0	0 0 0	0 0 0	0 0 0	0 0 0	0 0 0	0 0 0	1 0 1	0 0 0	0 0 0	0 0 0	0 0 0	0 0 0	1 0 1
4	*71000	Diebstahl insgesamt von Betäubungsmitteln aus Apotheken	männl: weibl: insg:	1 0 1	0 0 0	0 0 0	0 0 0	0 0 0	0 0 0	0 0 0	0 0 0	0 0 0	0 0 0	0 0 0	0 0 0	0 0 0	0 0 0	0 0 0	1 0 1	0 0 0	0 0 0	0 0 0	0 0 0	0 0 0	1 0 1
4	*90*00	Diebstahl insgesamt Taschendiebstahl	männl: weibl: insg:	1 1 2	0 0 0	0 0 0	0 0 0	0 0 0	0 0 0	0 0 0	0 0 0	0 0 0	0 0 0	0 0 0	0 0 0	0 0 0	0 0 0	0 0 0	0 0 0	1 1 2	0 0 0	0 0 0	0 0 0	0 0 0	1 1 2
4	500000	Vermögens- und Fälschungsdelikte	männl: weibl: insg:	259 149 408	0 0 0	0 0 0	0 0 0	0 1 1	0 3 3	0 4 4	0 8 8	1 2 3	1 10 11	16 12 28	17 26 43	10 7 17	10 5 15	20 12 32	38 23 61	91 41 132	39 24 63	31 17 48	23 6 29	23 6 29	242 123 365

Schlüssel der Tat	Straftat	Sexus	TV insge- samt	Kinder						Jugendliche			Heran- w. 18 < 21	Erwachsene ab 21 Jahre										
									< 14			14 < 18		< 21			21 < 25						>= 21	
				< 6	6 < 8	8 < 10	10 < 12	12 < 14		14 < 16	16 < 18				21 < 23	23 < 25		25 < 30	30 < 40	40 < 50	50 < 60	>= 60		
				1	2	3	4	5	6	7	8	9		10	11	12	13	14	15	16	17	18	19	20
4	510000	Betrug §§ 263, 263a, 264, 264a, 265, 265a, 265b StGB	männl: weibl: insg:	178 108 286	0 0 0	0 0 0	0 1 1	0 2 2	0 3 3	0 6 6	1 2 3	1 8 9	10 10 20	11 21 32	7 6 13	8 3 11	15 9 24	25 19 44	64 26 90	25 15 40	22 15 37	16 3 19	167 87 254	
4	511000	Waren- und Warenkreditbetrug	männl: weibl: insg:	62 50 112	0 0 0	0 0 0	0 1 1	0 0 0	0 1 1	1 1 2	0 0 0	1 1 2	3 6 9	4 8 12	4 3 7	3 1 4	7 4 11	7 9 16	28 17 45	6 5 11	6 7 13	4 0 4	58 42 100	
64	511100	Betrügerisches Erlangen von Kfz §§ 263, 263a StGB	männl: weibl: insg:	1 0 1	0 0 0	0 0 0	0 0 0	0 0 0	0 0 0	0 0 0	0 0 0	0 0 0	0 0 0	0 0 0	0 0 0	0 0 0	0 0 0	0 0 0	1 0 1	0 0 0	0 0 0	0 0 0	1 0 1	
6	511110	Betrügerisches Erlangen von Kfz § 263 StGB	männl: weibl: insg:	1 0 1	0 0 0	0 0 0	0 0 0	0 0 0	0 0 0	0 0 0	0 0 0	0 0 0	0 0 0	0 0 0	0 0 0	0 0 0	0 0 0	0 0 0	0 0 1	1 0 0	0 0 0	0 0 0	1 0 0	
4	511200	Sonstiger Warenkreditbetrug	männl: weibl: insg:	32 25 57	0 0 0	0 0 0	0 0 0	0 0 0	0 0 0	1 0 1	0 0 0	1 0 1	0 0 0	1 0 1	1 1 2	1 0 1	2 1 3	4 5 9	15 8 23	2 4 6	5 4 12	3 7 3	31 25 56	
6	511201	Tankbetrug	männl: weibl: insg:	19 4 23	0 0 0	0 0 0	0 0 0	0 0 0	0 0 0	0 0 0	0 0 0	0 0 0	0 0 0	0 0 0	1 1 2	1 0 1	2 1 3	2 0 2	8 0 8	1 2 3	3 1 4	3 0 3	19 4 23	
6	511210	Weitere Arten des Warenkreditbetruges §§ 263, 263a StGB	männl: weibl: insg:	13 21 34	0 0 0	0 0 0	0 0 0	0 0 0	0 0 0	1 0 1	0 0 0	1 0 1	0 0 0	1 0 1	0 0 0	0 0 0	0 0 0	2 5 7	7 8 15	1 2 3	2 6 8	0 0 0	12 21 33	
6	511211	Weitere Arten des Warenkreditbetruges § 263 StGB	männl: weibl: insg:	13 20 33	0 0 0	0 0 0	0 0 0	0 0 0	0 0 0	1 0 1	0 0 0	1 0 1	0 0 0	1 0 1	0 0 0	0 0 0	0 0 0	2 5 7	7 8 15	1 2 3	2 5 7	0 0 0	12 20 32	
6	511212	Weitere Arten des Warenkreditbetruges § 263a StGB	männl: weibl: insg:	2 1 3	0 0 0	0 0 0	0 0 0	0 0 0	0 0 0	0 0 0	0 0 0	0 0 0	0 0 0	0 0 0	0 0 0	0 0 0	0 0 0	0 0 0	2 0 2	0 0 0	0 1 1	0 0 0	2 1 3	
64	511300	Warenbetrug	männl: weibl: insg:	29 30 59	0 0 0	0 0 0	0 1 1	0 0 0	0 1 1	0 1 1	0 1 0	0 1 1	3 6 9	3 8 11	3 2 5	2 1 3	5 3 8	3 6 9	12 12 24	4 1 5	1 0 1	1 0 1	1 0 1	26 22 48
64	513000	Kapitalanlage- und Anlagebetrug	männl: weibl: insg:	5 0 5	0 0 0	0 0 0	0 0 0	0 0 0	0 0 0	0 0 0	0 0 0	0 0 0	0 0 0	0 0 0	0 0 0	0 0 0	0 0 0	0 0 0	0 0 0	1 0 1	2 0 2	2 0 2	5 0 5	
64	513200	Anlagebetrug gemäß § 263 StGB	männl: weibl: insg:	5 0 5	0 0 0	0 0 0	0 0 0	0 0 0	0 0 0	0 0 0	0 0 0	0 0 0	0 0 0	0 0 0	0 0 0	0 0 0	0 0 0	0 0 0	0 0 0	1 0 1	2 0 2	2 0 2	5 0 5	
4	514000	Geldkreditbetrug	männl: weibl: insg:	1 1 2	0 0 0	0 0 0	0 0 0	0 0 0	0 0 0	1 0 1	0 0 0	1 0 1	0 0 0	1 0 1	0 0 0	0 0 0	0 0 0	0 0 0	0 0 0	0 0 0	0 0 0	0 1 1	0 1 1	
64	514300	Krediterlangungsbetrug § 263 StGB	männl: weibl: insg:	1 1 2	0 0 0	0 0 0	0 0 0	0 0 0	0 0 0	1 0 1	0 0 0	1 0 1	0 0 0	1 0 1	0 0 0	0 0 0	0 0 0	0 0 0	0 0 0	0 0 0	0 0 0	0 0 0	0 1 1	
4	515000	Erschleichen von Leistungen § 265a StGB	männl: weibl: insg:	22 2 24	0 0 0	0 0 0	0 0 0	0 0 0	0 0 0	0 0 0	0 0 0	0 0 0	0 0 0	1 1 2	1 0 2	2 1 3	3 0 6	6 0 6	7 1 8	3 0 3	2 0 2	0 0 0	21 1 22	
6	515001	Beförderungserschleichung	männl: weibl: insg:	19 2 21	0 0 0	0 0 0	0 0 0	0 0 0	0 0 0	0 0 0	0 0 0	0 0 0	0 0 0	1 1 1	0 0 2	1 0 1	3 0 3	4 0 4	7 1 8	3 0 3	2 0 2	0 0 0	19 1 20	

Schlüssel der Tat	Straftat	Sexus	TV insge- samt	Kinder						Jugendliche			Heran- w. 18 < 21	Erwachsene ab 21 Jahre										
									< 14			14 < 18		< 21				21 < 25						>= 21
				< 6	6 < 8	8 < 10	10 < 12	12 < 14		14 < 16	16 < 18				21 < 23	23 < 25		25 < 30	30 < 40	40 < 50	50 < 60	>= 60		
				5	6	7	8	9	10	11	12	13		14	15	16	17	18	19	20	21	22	23	24
6	515079	Sonstiges Erschleichen von Leistungen gemäß § 265a StGB	männl: weibl: insg:	4 0 4	0 0 0	0 0 0	0 0 0	0 0 0	0 0 0	0 0 0	0 0 0	0 0 0	1 0 1	1 0 1	0 0 0	1 0 1	1 0 1	2 0 2	0 0 0	0 0 0	0 0 0	0 0 0	3 0 3	
64	516000	Betrug bzw. Computerbetrug mittels rechtswidrig erlangter unbarer Zahlungsmittel	männl: weibl: insg:	7 1 8	0 0 0	0 0 0	0 0 0	0 0 0	0 0 0	0 0 0	0 0 0	0 0 0	1 0 1	1 0 1	0 0 0	1 0 1	1 0 1	1 0 1	4 1 5	0 0 0	0 0 0	0 0 0	6 1 7	
64	516200	Betrug mittels rechtswidrig erlangter Zahlungskarten ohne PIN (Lastschriftverfahren)	männl: weibl: insg:	1 0 1	0 0 0	0 0 0	0 0 0	0 0 0	0 0 0	0 0 0	0 0 0	0 0 0	0 0 0	0 0 0	0 0 0	1 0 1	1 0 1	0 0 0	0 0 0	0 0 0	0 0 0	0 0 0	1 0 1	
64	516300	Computerbetrug mittels rechtswidrig erlangter Zahlungskarten mit PIN § 263a StGB	männl: weibl: insg:	2 1 3	0 0 0	0 0 0	0 0 0	0 0 0	0 0 0	0 0 0	0 0 0	0 0 0	0 0 0	0 0 0	0 0 0	0 0 0	1 1 2	1 1 2	1 1 2	1 1 2	0 0 0	0 0 0	2 1 3	
64	516500	Betrug bzw. Computerbetrug mittels rechtswidrig erlangter Daten von Zahlungskarten §§ 263, 263a StGB	männl: weibl: insg:	1 0 1	0 0 0	0 0 0	0 0 0	0 0 0	0 0 0	0 0 0	0 0 0	0 0 0	0 0 0	0 0 0	0 0 0	0 0 0	0 0 0	0 0 0	1 0 1	0 0 0	0 0 0	0 0 0	1 0 1	
6	516520	Computerbetrug mittels rechtswidrig erlangter Daten von Zahlungskarten § 263a StGB	männl: weibl: insg:	1 0 1	0 0 0	0 0 0	0 0 0	0 0 0	0 0 0	0 0 0	0 0 0	0 0 0	0 0 0	0 0 0	0 0 0	0 0 0	0 0 0	0 0 0	1 0 1	0 0 0	0 0 0	0 0 0	1 0 1	
64	516900	Betrug bzw. Computerbetrug mittels rechtswidrig erlangter sonstiger unbarer Zahlungsmittel §§ 263, 263a StGB	männl: weibl: insg:	3 0 3	0 0 0	0 0 0	0 0 0	0 0 0	0 0 0	0 0 0	0 0 0	0 0 0	1 0 1	1 0 1	0 0 0	0 0 0	0 0 0	0 0 0	2 0 2	0 0 0	0 0 0	0 0 0	2 0 2	
6	516910	Betrug mittels mittels rechtswidrig erlangter sonstiger unbarer Zahlungsmittel § 263 StGB	männl: weibl: insg:	2 0 2	0 0 0	0 0 0	0 0 0	0 0 0	0 0 0	0 0 0	0 0 0	0 0 0	0 0 0	0 0 0	0 0 0	0 0 0	0 0 0	0 0 0	2 0 2	0 0 0	0 0 0	0 0 0	2 0 2	
6	516920	Computerbetrug mittels rechtswidrig erlangter sonstiger unbarer Zahlungsmittel § 263a StGB	männl: weibl: insg:	1 0 1	0 0 0	0 0 0	0 0 0	0 0 0	0 0 0	0 0 0	0 0 0	0 0 0	1 0 1	1 0 1	0 0 0	0 0 0	0 0 0	0 0 0	0 0 0	0 0 0	0 0 0	0 0 0	0 0 0	
4	517000	Sonstiger Betrug	männl: weibl: insg:	88 61 149	0 0 0	0 0 0	0 0 0	0 2 2	0 2 2	0 5 5	1 2 3	1 7 8	5 4 9	6 13 19	1 3 4	4 2 6	5 5 10	12 12 24	28 10 38	15 11 26	12 8 20	10 2 12	82 48 130	
64	517100	Leistungsbetrug	männl: weibl: insg:	0 1 1	0 0 0	0 0 0	0 0 0	0 0 0	0 0 0	0 0 0	0 0 0	0 0 0	0 0 0	0 0 0	0 0 0	0 0 0	0 0 0	0 0 0	0 1 1	0 0 0	0 0 0	0 0 0	0 1 1	
64	517200	Leistungskreditbetrug §§ 263, 263a StGB	männl: weibl: insg:	4 4 8	0 0 0	0 0 0	0 0 0	0 0 0	0 0 0	0 0 0	0 0 0	0 0 0	0 1 1	0 1 1	0 1 1	0 1 0	0 1 1	0 1 1	1 1 2	1 1 1	0 0 0	0 0 0	2 3 7	
6	517210	Leistungskreditbetrug § 263 StGB	männl: weibl: insg:	4 4 8	0 0 0	0 0 0	0 0 0	0 0 0	0 0 0	0 0 0	0 0 0	0 0 0	0 1 1	0 1 1	0 1 1	0 1 0	0 1 1	0 1 1	1 1 2	1 0 1	0 0 0	0 0 0	2 3 7	
64	517400	Betrug z.N.v. Versicherungen und Versicherungsmisbrauch §§ 263, 265 StGB	männl: weibl: insg:	1 1 2	0 0 0	0 0 0	0 0 0	0 0 0	0 0 0	0 0 0	0 0 0	0 0 0	1 0 1	1 0 1	0 0 0	0 0 0	0 0 0	0 0 0	1 1 1	0 0 0	0 0 0	0 0 0	0 1 1	
6	517410	Betrug zum Nachteil von Versicherungen	männl: weibl: insg:	1 1 2	0 0 0	0 0 0	0 0 0	0 0 0	0 0 0	0 0 0	0 0 0	0 0 0	1 0 1	1 0 1	0 0 0	0 0 0	0 0 0	0 0 0	0 1 1	0 0 0	0 0 0	0 0 0	0 1 1	
64	517500	Computerbetrug (sonstiger) § 263a StGB (soweit nicht unter den Schlüsseln 511120, 511212, 516300, 516520, 516920, 517220, 517900, 518112 bzw. 518302 zu erfassen)	männl: weibl: insg:	3 0 3	0 0 0	0 0 0	0 0 0	0 0 0	0 0 0	0 0 0	0 0 0	1 0 1	1 0 1	0 0 1	1 0 1	0 0 0	1 1 1	0 0 0	1 1 1	0 0 0	0 0 0	0 0 0	2 0 2	

Schlüssel der Tat	Straftat	Sexus	TV insge- samt	Kinder						Jugendliche			Heran- w. 18 < 21	Erwachsene ab 21 Jahre										
									< 14			14 < 18		< 21			21 < 25						>= 21	
				< 6	6 < 8	8 < 10	10 < 12	12 < 14		14 < 16	16 < 18				21 < 23	23 < 25		25 < 30	30 < 40	40 < 50	50 < 60	>= 60		
				1	2	3	4	5	6	7	8	9		10	11	12	13	14	15	16	17	18	19	20
6	517510	Computerbetrug (sonstiger) § 263a Abs. 1 und 2 StGB	männl: weibl: insg:	3 0 3	0 0 0	0 0 0	0 0 0	0 0 0	0 0 0	0 0 0	1 0 1	1 0 1	0 0 0	1 0 1	0 0 0	1 0 1	1 0 1	0 0 0	1 0 0	0 0 0	0 0 0	0 0 0	0 0 0	2 0 2
64	517800	Sozialleistungsbetrug § 263 StGB	männl: weibl: insg:	16 19 35	0 0 0	0 0 0	0 0 0	0 0 0	0 0 0	0 0 0	0 1 1	0 1 1	1 0 1	1 1 2	1 2 3	0 0 0	1 2 3	2 5 7	3 4 5	3 4 7	5 4 9	1 4 2	1 1 2	15 18 33
64	518200	Einmietbetrug	männl: weibl: insg:	6 2 8	0 0 0	0 0 0	0 0 0	0 0 0	0 0 0	0 0 0	0 0 0	0 0 0	0 0 0	0 1 1	0 1 0	0 0 0	0 0 0	0 0 1	1 1 2	1 0 1	1 0 3	3 0 0	0 0 0	6 1 7
64	518300	Überweisungsbetrug §§ 263, 263a StGB	männl: weibl: insg:	1 0 1	0 0 0	0 0 0	0 0 0	0 0 0	0 0 0	0 0 0	0 0 0	0 0 0	0 0 0	0 0 0	0 0 0	0 0 0	0 0 0	0 0 0	0 0 0	0 0 1	1 0 0	0 0 0	0 0 0	1 0 1
6	518301	Überweisungsbetrug § 263 StGB	männl: weibl: insg:	1 0 1	0 0 0	0 0 0	0 0 0	0 0 0	0 0 0	0 0 0	0 0 0	0 0 0	0 0 0	0 0 0	0 0 0	0 0 0	0 0 0	0 0 0	0 0 0	1 0 1	0 0 0	0 0 0	0 0 0	1 0 1
64	518800	Kreditvermittlungsbetrug § 263 StGB	männl: weibl: insg:	1 0 1	0 0 0	0 0 0	0 0 0	0 0 0	0 0 0	0 0 0	0 0 0	0 0 0	0 0 0	0 0 0	0 0 0	0 0 0	0 0 0	0 0 0	0 0 0	0 0 1	0 0 0	0 0 0	0 0 0	1 0 1
64	518900	Sonstige weitere Betrugsarten	männl: weibl: insg:	56 35 91	0 0 0	0 0 0	0 0 0	0 2 2	0 2 2	0 5 5	0 1 1	0 6 6	3 2 5	3 10 13	0 0 5	3 2 5	3 2 5	9 6 15	21 5 26	9 7 16	4 4 8	7 4 8	0 1 0	53 25 78
4	520000	Veruntreuungen §§ 266, 266a, 266b StGB	männl: weibl: insg:	2 7 9	0 0 0	0 0 0	0 0 0	0 0 0	0 2 2	0 0 0	0 0 0	0 0 0	0 0 0	0 1 1	0 0 0	0 0 0	0 0 0	0 0 0	0 2 2	0 2 2	0 1 1	0 1 3	2 1 0	2 6 8
4	521000	Untreue § 266 StGB	männl: weibl: insg:	2 5 7	0 0 0	0 0 0	0 0 0	0 0 0	0 0 0	0 0 0	0 0 0	0 0 0	0 0 0	0 0 0	0 0 0	0 0 0	0 0 0	0 0 0	0 2 2	0 2 0	0 0 0	0 0 0	2 1 3	2 5 7
6	521079	Sonstige Untreue	männl: weibl: insg:	2 5 7	0 0 0	0 0 0	0 0 0	0 0 0	0 0 0	0 0 0	0 0 0	0 0 0	0 0 0	0 0 0	0 0 0	0 0 0	0 0 0	0 0 0	0 2 2	0 2 0	0 0 0	0 0 0	2 1 3	2 5 7
64	522000	Vorenthalten und Veruntreuen von Arbeitsentgelt gemäß § 266a StGB	männl: weibl: insg:	0 2 2	0 0 0	0 0 0	0 0 0	0 0 0	0 0 0	0 0 0	0 0 0	0 0 0	0 0 0	1 1 0	0 0 0	0 0 0	0 0 0	0 0 0	0 0 0	0 0 0	0 1 1	0 0 0	0 0 0	0 1 1
4	530000	Unterschlagung §§ 246, 247, 248a StGB	männl: weibl: insg:	53 30 83	0 0 0	0 0 0	0 0 0	0 1 1	0 1 1	0 2 2	0 0 0	0 2 2	5 1 6	5 4 9	2 1 3	1 3 4	3 4 7	8 3 11	20 10 30	8 5 13	6 2 8	3 2 5	3 2 5	48 26 74
6	530079	Unterschlagung sonstiger Güter/Sachen gemäß §§ 246, 247, 248a StGB - ohne von Kfz	männl: weibl: insg:	47 28 75	0 0 0	0 0 0	0 0 0	0 1 1	0 2 2	0 0 0	0 2 2	0 1 1	4 1 5	4 4 8	2 1 3	1 2 3	3 3 6	7 2 9	18 10 28	7 5 12	5 2 7	3 2 5	3 2 5	43 24 67
64	531000	Unterschlagung von Kfz gemäß §§ 246, 247 StGB	männl: weibl: insg:	7 2 9	0 0 0	0 0 0	0 0 0	0 0 0	0 0 0	0 0 0	0 0 0	0 0 0	1 0 1	1 0 1	0 0 0	1 1 1	0 0 1	1 1 2	3 1 3	1 0 1	1 0 1	0 0 0	0 0 0	6 2 8
4	540000	Urkundenfälschung §§ 267-271, 273-279, 281 StGB	männl: weibl: insg:	34 13 47	0 0 0	0 0 0	0 0 0	0 0 0	0 0 0	0 0 0	0 0 0	0 0 0	2 1 3	2 1 3	1 0 1	2 0 2	3 0 3	7 2 9	10 7 17	6 3 9	4 0 4	2 0 2	2 0 4	32 12 44
6	540001	Sonstige Urkundenfälschung gemäß § 267 StGB	männl: weibl: insg:	31 13 44	0 0 0	0 0 0	0 0 0	0 0 0	0 0 0	0 0 0	0 0 0	0 0 0	2 1 3	2 1 3	1 0 1	2 0 2	3 0 3	5 2 7	9 7 16	6 3 9	4 0 4	2 0 2	2 0 2	29 12 41

Schlüssel der Tat	Straftat	Sexus	TV insge- samt	Kinder						Jugendliche			Heran- w. 18 < 21	Erwachsene ab 21 Jahre												
									< 14			14 < 18					< 21			21 < 25						>= 21
				< 6	6 < 8	8 < 10	10 < 12	12 < 14		14 < 16	16 < 18			18 < 21		21 < 23	23 < 25		25 < 30	30 < 40	40 < 50	50 < 60	>= 60			
				5	6	7	8	9	10	11	12	13		14	15	16	17	18	19	20	21	22	23	24		
4	543000	Fälschung beweisheblicher Daten, Täuschung im Rechtsverkehr bei Datenverarbeitung §§ 269, 270 StGB	männl: weibl: insg:	3 4 0	0 0 0	0 0 0	0 0 0	0 0 0	0 0 0	0 0 0	0 0 0	0 0 0	0 0 0	0 0 0	0 0 0	2 1 0	1 0 0	0 0 0	0 0 0	0 0 0	0 0 0	3 1 4				
6	543010	Fälschung beweisheblicher Daten gemäß § 269 StGB	männl: weibl: insg:	3 1 4	0 0 0	0 0 0	0 0 0	0 0 0	0 0 0	0 0 0	0 0 0	0 0 0	0 0 0	0 0 0	0 0 0	2 1 2	1 0 2	0 0 0	0 0 0	0 0 0	0 0 0	3 1 4				
4	600000	Sonstige Straftatbestände (StGB)	männl: weibl: insg:	505 187 692	0 0 0	1 0 1	6 1 7	14 2 16	15 12 27	36 15 51	17 12 29	27 9 36	44 21 65	41 15 56	121 51 172	27 6 33	18 5 23	45 11 56	55 13 68	111 49 160	74 23 97	44 18 62	55 22 77	384 136 520		
4	610000	Erpressung § 253 StGB	männl: weibl: insg:	9 1 10	0 0 0	0 0 0	0 0 0	0 0 0	0 0 0	0 0 0	0 0 0	1 0 1	1 0 1	0 1 1	1 1 2	1 0 1	0 0 0	1 0 1	3 0 3	4 0 4	0 0 0	0 0 0	0 0 0	8 0 8		
6	610079	Sonstige Erpressung	männl: weibl: insg:	9 1 10	0 0 0	0 0 0	0 0 0	0 0 0	0 0 0	0 0 0	0 0 0	1 0 1	1 0 1	0 1 1	1 1 2	1 0 1	0 0 0	1 0 1	3 0 3	4 0 4	0 0 0	0 0 0	0 0 0	8 0 8		
4	620000	Widerstand gegen die Staatsgewalt und Straftaten gegen die öffentliche Ordnung §§ 111, 113, 114, 120, 121, 123-127, 129, 130-134, 136, 138, 140, 145, 145a, 145c, 145d StGB	männl: weibl: insg:	135 26 161	0 0 0	0 0 0	1 0 1	3 0 3	6 1 7	10 1 11	3 1 4	5 1 6	8 2 10	17 4 18	35 4 39	9 3 12	6 0 6	15 3 18	16 2 18	31 7 38	16 6 22	12 3 15	10 1 11	100 22 122		
6	620001	Störung des öffentlichen Friedens durch Androhung von Straftaten	männl: weibl: insg:	4 0 4	0 0 0	0 0 0	0 0 0	0 0 0	0 0 0	0 0 0	1 0 1	0 0 0	1 0 1	1 0 1	2 0 2	0 0 0	0 0 0	0 0 0	0 0 0	1 0 1	1 0 1	0 0 0	0 0 0	2 0 2		
6	620005	Amtsanmaßung	männl: weibl: insg:	1 0 1	0 0 0	0 0 0	0 0 0	0 0 0	0 0 0	0 0 0	0 0 0	0 0 0	0 0 0	0 0 0	0 0 0	0 0 0	0 0 0	0 0 0	1 0 1	0 0 0	0 0 0	0 0 0	0 0 0	1 0 1		
6	620006	Missbrauch von Titeln, Berufsbezeichnungen, Abzeichen	männl: weibl: insg:	1 0 1	0 0 0	0 0 0	0 0 0	0 0 0	0 0 0	0 0 0	0 0 0	0 0 0	0 0 0	0 0 0	0 0 0	0 0 0	0 0 0	0 0 0	0 0 0	1 0 1	0 0 0	0 0 0	0 0 0	0 0 0	1 0 1	
6	620009	Verstrickungsbruch, Siegelbruch	männl: weibl: insg:	1 0 1	0 0 0	0 0 0	0 0 0	0 0 0	0 0 0	0 0 0	0 0 0	0 0 0	0 0 0	0 0 0	0 0 0	0 0 0	0 0 0	0 0 0	0 0 0	0 0 0	0 0 0	0 0 0	1 0 1	1 0 1		
6	620013	Missbrauch von Notrufen und Beeinträchtigung von Unfallverhütungs- und Nothilfemitteln	männl: weibl: insg:	0 1 1	0 0 0	0 0 0	0 0 0	0 0 0	0 0 0	0 0 0	0 0 0	0 0 0	0 0 0	0 0 0	0 0 0	0 0 0	0 0 0	0 0 0	0 0 0	0 0 0	0 0 0	0 1 0	0 0 0	0 1 0		
6	620014	Verstoß gegen Weisung während Führungsaufsicht	männl: weibl: insg:	2 0 2	0 0 0	0 0 0	0 0 0	0 0 0	0 0 0	0 0 0	0 0 0	0 0 0	0 0 0	0 0 0	0 0 0	0 0 0	0 0 0	0 0 0	1 0 1	0 0 0	0 0 0	1 0 1	0 0 0	2 0 2		
6	620015	Verstoß gegen das Berufsverbot	männl: weibl: insg:	1 0 1	0 0 0	0 0 0	0 0 0	0 0 0	0 0 0	0 0 0	0 0 0	0 0 0	0 0 0	0 0 0	0 0 0	0 0 0	0 0 0	0 0 0	0 0 0	0 0 0	1 0 1	0 0 0	0 0 0	0 0 0	1 0 1	
4	621000	Widerstand gegen die Staatsgewalt §§ 111, 113, 114, 120, 121 StGB	männl: weibl: insg:	16 1 17	0 0 0	0 0 0	0 0 0	0 0 0	0 0 0	0 0 0	0 0 0	0 0 0	0 0 0	4 0 4	4 0 4	3 0 3	2 0 2	5 0 5	0 0 0	6 1 7	1 0 1	0 0 0	0 0 0	0 0 0	12 1 13	
6	621010	Öffentliche Aufforderung zu Straftaten	männl: weibl: insg:	1 1 2	0 0 0	0 0 0	0 0 0	0 0 0	0 0 0	0 0 0	0 0 0	0 0 0	0 0 0	0 0 0	0 0 0	0 0 0	0 0 0	0 0 0	0 0 0	1 1 2	0 0 0	0 0 0	0 0 0	0 0 0	1 1 2	
4	621020	Widerstand gegen Vollstreckungsbeamte	männl: weibl: insg:	15 0 15	0 0 0	0 0 0	0 0 0	0 0 0	0 0 0	0 0 0	0 0 0	0 0 0	0 0 0	4 0 4	4 0 4	3 0 3	2 0 2	5 0 5	0 0 0	5 0 5	1 0 1	0 0 0	0 0 0	0 0 0	11 0 11	

Schlüssel der Tat	Straftat	Sexus	TV insge- samt	Kinder						Jugendliche			Heran- w. 18 < 21	Erwachsene ab 21 Jahre												
									< 14			14 < 18					< 21			21 < 25						>= 21
				< 6	6 < 8	8 < 10	10 < 12	12 < 14		14 < 16	16 < 18			21 < 23	23 < 25		25 < 30	30 < 40	40 < 50	50 < 60	>= 60					
				5	6	7	8	9	10	11	12	13		14	15	16	17	18	19	20	21	22	23	24		
6	621021	Widerstand gegen Polizeivollzugsbeamte	männl: weibl: insg:	15 0 15	0 0 0	0 0 0	0 0 0	0 0 0	0 0 0	0 0 0	0 0 0	0 0 0	4 0 4	4 0 4	3 0 3	2 0 2	5 0 5	0 0 0	5 0 5	1 0 1	0 0 0	0 0 0	11 0 11			
6	621040	Gefangenensbefreiung	männl: weibl: insg:	1 0 1	0 0 0	0 0 0	0 0 0	0 0 0	0 0 0	0 0 0	0 0 0	0 0 0	0 0 0	0 0 0	1 0 1	0 0 0	1 0 1	0 0 0	0 0 0	0 0 0	0 0 0	0 0 0	1 0 1			
4	622000	Hausfriedensbruch §§ 123, 124 StGB	männl: weibl: insg:	77 15 92	0 0 0	0 0 0	1 0 1	3 0 3	4 1 5	8 1 9	1 0 1	3 1 4	4 1 5	6 0 6	18 2 20	3 2 5	4 0 4	7 2 9	10 2 12	15 1 16	12 5 17	8 2 10	7 1 8	59 13 72		
64	622100	Hausfriedensbruch gemäß § 123 StGB	männl: weibl: insg:	77 15 92	0 0 0	0 0 0	1 0 1	3 0 3	4 1 5	8 1 9	1 0 1	3 1 4	4 1 5	6 0 6	18 2 20	3 2 5	4 0 4	7 2 9	10 2 12	15 1 16	12 5 17	8 2 10	7 1 8	59 13 72		
4	623000	Landfriedensbruch §§ 125, 125a StGB	männl: weibl: insg:	20 3 23	0 0 0	0 0 0	0 0 0	1 0 1	1 0 1	1 0 2	1 1 2	0 0 0	1 0 1	6 0 6	8 1 9	4 1 5	0 0 0	4 1 5	1 0 1	5 0 5	2 1 3	0 0 0	0 0 0	12 2 14		
6	623010	Landfriedensbruch gemäß § 125 StGB	männl: weibl: insg:	20 3 23	0 0 0	0 0 0	0 0 0	1 0 1	1 0 1	1 2	1 0	0 0	1 1	6 0 6	8 1 9	4 1 5	0 0 0	4 1 5	1 0 1	5 0 5	2 1 3	0 0 0	0 0 0	12 2 14		
4	624000	Vortäuschen einer Straftat § 145d StGB	männl: weibl: insg:	17 5 22	0 0 0	0 0 0	0 0 0	2 0 2	2 0 2	0 0 0	2 0 2	2 0 2	2 0 2	6 0 6	0 0 0	0 0 0	0 0 0	3 0 3	3 5 8	1 0 1	2 0 2	2 0 2	11 5 16			
6	624079	Vortäuschen einer sonstigen Straftat	männl: weibl: insg:	15 4 19	0 0 0	0 0 0	0 0 0	2 0 2	2 0 2	2 0 2	2 0 2	2 0 2	2 0 2	6 0 6	0 0 0	0 0 0	0 0 0	3 0 3	1 4 5	1 0 1	2 0 2	2 0 2	9 4 13			
64	624100	Vortäuschen eines Raubes	männl: weibl: insg:	1 0 1	0 0 0	0 0 0	0 0 0	0 0 0	0 0 0	0 0 0	0 0 0	0 0 0	0 0 0	0 0 0	0 0 0	0 0 0	0 0 0	0 0 0	1 0 1	0 0 0	0 0 0	0 0 0	0 0 0	1 0 1		
4	624200	Vortäuschen eines Diebstahls	männl: weibl: insg:	1 1 2	0 0 0	0 0 0	0 0 0	0 0 0	0 0 0	0 0 0	0 0 0	0 0 0	0 0 0	0 0 0	0 0 0	0 0 0	0 0 0	0 0 0	0 0 0	1 0 1	0 0 0	0 0 0	0 0 0	1 1 2		
6	624201	Vortäuschen eines Kfz-Diebstahls	männl: weibl: insg:	0 1 1	0 0 0	0 0 0	0 0 0	0 0 0	0 0 0	0 0 0	0 0 0	0 0 0	0 0 0	0 0 0	0 0 0	0 0 0	0 0 0	0 0 0	0 0 0	1 0 1	0 0 0	0 0 0	0 0 0	0 1 1		
6	624279	Vortäuschen eines sonstigen Diebstahls	männl: weibl: insg:	1 0 1	0 0 0	0 0 0	0 0 0	0 0 0	0 0 0	0 0 0	0 0 0	0 0 0	0 0 0	0 0 0	0 0 0	0 0 0	0 0 0	0 0 0	0 0 0	1 0 1	0 0 0	0 0 0	0 0 0	1 0 1		
64	627000	Volksverhetzung gemäß § 130 StGB	männl: weibl: insg:	4 1 5	0 0 0	0 0 0	0 0 0	0 0 0	0 0 0	0 0 0	0 0 0	0 0 0	0 0 0	0 1 1	0 0 0	0 0 0	0 0 0	0 0 0	0 0 0	3 0 3	0 0 0	0 0 0	1 0 1	4 0 4		
4	630000	Begünstigung, Strafvereitelung (ohne Strafvereitelung im Amt), Hehlerei und Geldwäsche §§ 257, 258, 259-261 StGB	männl: weibl: insg:	13 5 18	0 0 0	0 0 0	0 0 0	0 0 0	0 0 0	0 0 0	1 0 1	1 0 1	2 0 2	1 0 1	3 1 4	1 0 1	0 1 1	1 1 2	1 1 2	4 1 5	2 1 3	0 0 0	0 0 0	2 0 2	10 4 14	
6	630020	Strafvereitelung	männl: weibl: insg:	3 1 4	0 0 0	0 0 0	0 0 0	0 0 0	0 0 0	0 0 0	0 0 0	0 0 0	0 0 0	0 0 0	0 0 0	0 0 0	0 0 0	0 0 0	0 0 0	1 0 1	1 0 1	0 0 0	1 0 1	3 1 4		
4	632000	Sonstige Hehlerei §§ 259-260a StGB	männl: weibl: insg:	8 4 12	0 0 0	0 0 0	0 0 0	0 0 0	0 0 0	0 0 0	1 0 1	1 0 1	2 0 2	1 0 1	3 1 4	1 0 1	1 1 2	1 1 2	1 1 2	3 1 4	0 0 0	0 0 0	0 0 0	5 3 8		

Schlüssel der Tat	Straftat	Sexus	TV insge- samt	Kinder						Jugendliche			Heran- w. 18 < 21	Erwachsene ab 21 Jahre											
									< 14			14 < 18		< 21			21 < 25						>= 21		
				< 6	6 < 8	8 < 10	10 < 12	12 < 14		14 < 16	16 < 18				21 < 23	23 < 25		25 < 30	30 < 40	40 < 50	50 < 60	>= 60			
				1	2	3	4	5	6	7	8	9		10	11	12	13	14	15	16	17	18	19	20	21
6	632079	Sonstige Hehlerei gemäß § 259 StGB	männl: weibl: insg:	8 4 12	0 0 0	0 0 0	0 0 0	0 0 0	0 0 0	0 0 0	1 0 1	1 0 1	2 0 2	1 1 2	3 1 4	1 0 1	0 1 1	1 1 2	1 1 2	3 1 4	0 0 0	0 0 0	0 0 0	0 0 0	5 3 8
64	633000	Geldwäsche, Verschleierung unrechtmäßig erlangter Vermögenswerte gemäß § 261 StGB	männl: weibl: insg:	2 0 2	0 0 0	0 0 0	0 0 0	0 0 0	0 0 0	0 0 0	0 0 0	0 0 0	0 0 0	0 0 0	0 0 0	0 0 0	0 0 0	0 0 0	0 0 0	0 0 0	1 0 1	0 0 0	1 0 1	2 0 2	
4	640000	Brandstiftung und Herbeiführen einer Brandgefahr §§ 306-306d, 306f StGB	männl: weibl: insg:	14 3 17	0 0 0	0 0 0	0 0 0	1 0 1	1 0 1	1 0 1	0 0 0	1 0 1	1 0 1	3 0 3	0 0 0	2 0 2	2 0 2	1 1 2	7 2 9	1 0 1	0 0 0	0 0 0	0 0 0	11 3 14	
6	640010	Fahrlässige Brandstiftung	männl: weibl: insg:	2 2 4	0 0 0	0 0 0	0 0 0	0 0 0	0 0 0	0 0 0	0 0 0	0 0 0	1 0 1	1 0 1	0 0 0	1 0 1	0 0 1	1 0 1	0 0 0	0 2 2	0 0 0	0 0 0	0 0 0	0 0 0	1 2 3
6	640020	Fahrlässiges Herbeiführen einer Brandgefahr	männl: weibl: insg:	1 0 1	0 0 0	0 0 0	0 0 0	0 0 0	0 0 0	0 0 0	1 0 1	0 0 0	1 0 1	0 0 0	1 0 1	0 0 0	0 0 0	0 0 0	0 0 0	0 0 0	0 0 0	0 0 0	0 0 0	0 0 0	0 0 0
4	641000	(Vorsätzliche) Brandstiftung und Herbeiführen einer Brandgefahr §§ 306-306c, 306f Abs. 1 und 2 StGB	männl: weibl: insg:	11 1 12	0 0 0	0 0 0	0 0 0	1 0 1	1 0 1	0 0 0	0 0 0	0 0 0	0 0 0	1 0 1	0 0 0	1 0 1	1 0 1	1 1 2	7 1 7	1 0 1	0 0 0	0 0 0	0 0 0	10 1 11	
6	641010	Vorsätzliche Brandstiftung	männl: weibl: insg:	10 1 11	0 0 0	0 0 0	0 0 0	1 0 1	1 0 1	0 0 0	0 0 0	0 0 0	0 0 0	1 0 1	0 0 0	1 0 1	1 1 2	1 1 2	6 0 6	1 0 1	0 0 0	0 0 0	0 0 0	9 1 10	
6	641020	Schwere Brandstiftung	männl: weibl: insg:	3 0 3	0 0 0	0 0 0	0 0 0	1 0 1	1 0 1	0 0 0	0 0 0	0 0 0	0 0 0	1 0 1	0 0 0	1 0 1	1 0 1	0 0 0	1 0 1	0 0 0	0 0 0	0 0 0	0 0 0	2 0 2	
4	650000	Wettbewerbs-, Korruptions- und Amtsdelikte §§ 258a, 298-300, 331-353d, 355, 357 StGB	männl: weibl: insg:	6 1 7	0 0 0	0 0 0	0 0 0	0 0 0	0 0 0	0 0 0	0 0 0	0 0 0	0 0 0	0 0 0	0 0 0	1 0 1	1 0 1	0 0 0	1 0 2	2 0 2	1 0 1	1 0 1	1 0 1	6 1 7	
4	655000	Sonstige Straftaten im Amt §§ 258a, 339-353d, 355, 357 StGB	männl: weibl: insg:	6 1 7	0 0 0	0 0 0	0 0 0	0 0 0	0 0 0	0 0 0	0 0 0	0 0 0	0 0 0	0 0 0	0 0 0	1 0 1	1 0 1	0 0 0	1 0 2	2 0 2	1 0 1	1 0 1	1 0 1	6 1 7	
6	655001	Strafvereitelung im Amt	männl: weibl: insg:	2 0 2	0 0 0	0 0 0	0 0 0	0 0 0	0 0 0	0 0 0	0 0 0	0 0 0	0 0 0	0 0 0	0 0 0	0 0 0	0 0 0	0 0 0	0 0 0	0 0 0	1 0 1	0 0 0	1 0 1	0 0 0	2 0 2
6	655004	Verfolgung Unschuldiger	männl: weibl: insg:	1 1 2	0 0 0	0 0 0	0 0 0	0 0 0	0 0 0	0 0 0	0 0 0	0 0 0	0 0 0	0 0 0	0 0 0	0 0 0	0 0 0	0 0 0	0 0 0	0 0 0	0 1 1	0 0 0	0 0 0	1 1 2	
64	655100	Körperverletzung im Amt gemäß § 340 StGB	männl: weibl: insg:	1 0 1	0 0 0	0 0 0	0 0 0	0 0 0	0 0 0	0 0 0	0 0 0	0 0 0	0 0 0	0 0 0	0 0 0	1 0 1	1 0 1	0 0 0	0 0 0	0 0 0	0 0 0	0 0 0	0 0 0	1 0 1	
64	655200	Verletzung des Dienstgeheimnisses gemäß § 353b StGB	männl: weibl: insg:	2 0 2	0 0 0	0 0 0	0 0 0	0 0 0	0 0 0	0 0 0	0 0 0	0 0 0	0 0 0	0 0 0	0 0 0	0 0 0	0 0 0	0 0 0	0 0 0	0 0 0	2 0 2	0 0 0	0 0 0	0 0 0	2 0 2
4	660000	Strafbarer Eigennutz §§ 284, 285, 287-293, 297 StGB	männl: weibl: insg:	9 0 9	0 0 0	0 0 0	0 0 0	0 0 0	0 0 0	0 0 0	0 0 0	0 0 0	0 0 0	0 0 0	0 0 0	0 0 0	0 0 0	0 0 0	3 0 3	4 0 4	0 0 0	0 0 0	2 0 2	9 0 9	
6	660020	Pfandkehr	männl: weibl: insg:	2 0 2	0 0 0	0 0 0	0 0 0	0 0 0	0 0 0	0 0 0	0 0 0	0 0 0	0 0 0	0 0 0	0 0 0	0 0 0	0 0 0	0 0 0	2 0 2	0 0 0	0 0 0	0 0 0	0 0 0	2 0 2	

Schlüssel der Tat	Straftat	Sexus	TV insge- samt	Kinder						Jugendliche			Heran- w. 18 < 21	Erwachsene ab 21 Jahre											
									< 14			14 < 18		< 21			21 < 25						>= 21		
				< 6	6 < 8	8 < 10	10 < 12	12 < 14		14 < 16	16 < 18				21 < 23	23 < 25		25 < 30	30 < 40	40 < 50	50 < 60	>= 60			
				5	6	7	8	9	10	11	12	13		14	15	16	17	18	19	20	21	22	23	24	
4	662000	Wilderei §§ 292, 293 StGB	männl: weibl: insg:	7 0 7	0 0 0	0 0 0	0 0 0	0 0 0	0 0 0	0 0 0	0 0 0	0 0 0	0 0 0	0 0 0	0 0 0	0 0 0	0 0 0	0 0 0	1 0 1	4 0 4	0 0 0	2 0 2	7 0 7		
6	662001	Fischwilderei	männl: weibl: insg:	5 0 5	0 0 0	0 0 0	0 0 0	0 0 0	0 0 0	0 0 0	0 0 0	0 0 0	0 0 0	0 0 0	0 0 0	0 0 0	0 0 0	0 0 0	1 0 1	3 0 3	0 0 0	1 0 1	5 0 5		
64	662100	Jagdwilderei gemäß § 292 StGB	männl: weibl: insg:	2 0 2	0 0 0	0 0 0	0 0 0	0 0 0	0 0 0	0 0 0	0 0 0	0 0 0	0 0 0	0 0 0	0 0 0	0 0 0	0 0 0	0 0 0	0 0 0	1 0 1	0 0 0	1 0 1	2 0 2		
4	670000	Alle sonstigen Straftaten gemäß StGB - ohne Verkehrsdelikte	männl: weibl: insg:	361 158 519	0 0 0	1 0 1	5 1 6	12 2 14	11 11 22	29 14 43	14 11 25	20 8 28	34 19 53	27 12 39	90 45 135	19 4 23	12 4 16	31 8 39	40 9 49	74 39 113	52 19 71	33 17 50	41 21 62	271 113 384	
6	670001	Falsche uneidliche Aussage (Falschaussage)	männl: weibl: insg:	5 2 7	0 0 0	0 0 0	0 0 0	0 0 0	0 0 0	0 0 0	0 0 0	0 0 0	0 0 0	0 0 0	0 0 0	0 0 0	0 0 0	0 0 0	1 0 1	2 1 3	1 0 1	1 1 2	0 0 0	5 2 7	
6	670003	Falsche Versicherung an Eides statt	männl: weibl: insg:	8 3 11	0 0 0	0 0 0	0 0 0	0 0 0	0 0 0	0 0 0	0 0 0	0 0 0	0 0 0	0 0 0	0 0 0	0 0 0	0 0 0	0 0 0	0 0 0	1 2 3	4 0 4	0 0 0	3 1 4	8 3 11	
6	670007	Falsche Verdächtigung	männl: weibl: insg:	19 18 37	0 0 0	0 0 0	1 0 1	0 0 0	0 0 0	1 0 1	0 0 0	0 1 1	0 1 1	1 0 1	2 1 3	1 1 2	0 2 2	1 3 4	2 2 4	6 7 13	4 1 5	1 2 3	3 2 5	17 17 34	
6	670011	Störung der Totenruhe	männl: weibl: insg:	0 1 1	0 0 0	0 0 0	0 0 0	0 0 0	0 0 0	0 0 0	0 0 0	0 0 0	0 0 0	0 0 0	0 0 0	0 0 0	0 0 0	0 0 0	0 0 0	0 0 0	0 0 0	0 0 0	0 1 1	0 1 1	
6	670016	Verletzung der Vertraulichkeit des Wortes	männl: weibl: insg:	3 0 3	0 0 0	0 0 0	0 0 0	0 0 0	0 0 0	0 0 0	0 0 0	0 0 0	0 0 0	0 0 0	0 0 0	0 0 0	0 0 0	0 0 0	0 0 0	1 0 1	0 0 0	1 0 1	1 0 1	3 0 3	
6	670017	Verletzung des Briefgeheimnisses	männl: weibl: insg:	1 1 2	0 0 0	0 0 0	0 0 0	0 0 0	0 0 0	0 0 0	0 0 0	0 0 0	0 0 0	0 0 0	0 0 0	0 0 0	0 0 0	0 0 0	0 0 0	0 0 0	0 1 1	0 0 0	1 0 1	0 0 0	1 1 2
6	670018	Verletzung von Privatgeheimnissen	männl: weibl: insg:	0 1 1	0 0 0	0 0 0	0 0 0	0 0 0	0 0 0	0 0 0	0 0 0	0 0 0	0 0 0	0 0 0	0 0 0	0 0 0	0 0 0	0 0 0	0 0 0	0 0 0	0 0 0	0 0 0	0 1 1	0 1 1	0 1 1
6	670020	Verletzung des Post- u. Fernmeldegeheimnisses	männl: weibl: insg:	0 1 1	0 0 0	0 0 0	0 0 0	0 0 0	0 0 0	0 0 0	0 0 0	0 0 0	0 0 0	0 0 0	0 0 0	0 0 0	0 0 0	0 0 0	0 0 0	0 1 1	0 0 0	0 0 0	0 0 0	0 1 1	
6	670024	Gefährliche Eingriffe in den Bahn-, Schiffs- und Luftverkehr	männl: weibl: insg:	1 0 1	0 0 0	0 0 0	0 0 0	0 0 0	0 0 0	0 0 0	0 0 0	0 0 0	0 0 0	0 0 0	0 0 0	0 0 0	0 0 0	0 0 0	0 0 0	1 0 1	0 0 0	0 0 0	0 0 0	1 0 1	
6	670025	Gefährliche Eingriffe in den Straßenverkehr	männl: weibl: insg:	13 0 13	0 0 0	0 0 0	0 0 0	0 0 0	0 0 0	0 0 0	0 0 0	0 0 0	0 0 0	1 0 1	1 0 1	0 0 0	0 0 0	0 0 0	3 0 3	1 0 1	5 0 5	0 0 0	3 0 3	12 0 12	
6	670032	Unterlassene Hilfeleistung	männl: weibl: insg:	0 4 4	0 0 0	0 0 0	0 0 0	0 0 0	0 0 0	0 0 0	0 0 0	0 0 0	0 0 0	0 0 0	0 0 0	0 0 0	0 0 0	0 0 0	0 0 0	0 0 0	0 1 1	0 2 2	0 1 1	0 1 1	0 4 4
6	670034	Verletzung des höchstpersönlichen Lebensbereiches durch Bildaufnahmen	männl: weibl: insg:	6 0 6	0 0 0	0 0 0	0 0 0	0 0 0	0 0 0	0 0 0	0 0 0	0 0 0	0 0 0	0 0 0	0 0 0	0 0 0	0 0 0	0 0 0	2 0 2	3 0 3	0 0 0	0 0 0	1 0 1	6 0 6	

Schlüssel der Tat	Straftat	Sexus	TV insge- samt	Kinder						Jugendliche			Heran- w. 18 < 21	Erwachsene ab 21 Jahre										
									< 14			14 < 18		< 21			21 < 25						>= 21	
				< 6	6 < 8	8 < 10	10 < 12	12 < 14		14 < 16	16 < 18				21 < 23	23 < 25		25 < 30	30 < 40	40 < 50	50 < 60	>= 60		
				1	2	3	4	5	6	7	8	9		10	11	12	13	14	15	16	17	18	19	20
64	671000	Verletzung der Unterhaltspflicht gemäß § 170 StGB	männl: weibl: insg:	12 1 13	0 0 0	0 0 0	0 0 0	0 0 0	0 0 0	0 0 0	0 0 0	0 0 0	0 0 0	0 0 0	0 0 0	0 0 0	0 0 0	0 0 0	5 0 5	7 0 7	0 1 1	0 0 0	0 0 13	
4	673000	Beleidigung §§ 185-187, 189 StGB	männl: weibl: insg:	141 88 229	0 0 0	0 0 0	4 1 6	0 2 3	4 3 10	4 6 10	1 5 6	8 4 12	9 9 22	12 10 22	25 25 50	6 2 8	6 1 7	12 3 15	17 4 21	31 21 52	22 13 35	17 8 25	17 14 31	116 63 179
6	673010	Beleidigung ohne sexuelle Grundlage	männl: weibl: insg:	100 60 160	0 0 0	0 0 0	4 1 6	0 2 3	4 6 10	0 4 4	5 2 7	5 6 11	8 4 12	17 16 33	2 1 3	3 1 4	5 2 7	11 2 13	26 14 40	15 10 25	13 4 17	13 12 25	83 44 127	
6	673020	Üble Nachrede ohne sexuelle Grundlage	männl: weibl: insg:	8 8 16	0 0 0	0 0 0	0 0 0	0 0 0	0 0 0	0 0 0	0 0 0	0 0 0	0 0 0	0 1 1	0 1 1	0 0 0	1 0 1	1 0 1	0 0 0	4 4 5	1 1 5	4 2 3	1 2 3	8 7 15
6	673030	Verleumdung ohne sexuelle Grundlage	männl: weibl: insg:	14 14 28	0 0 0	0 0 0	0 0 0	0 0 0	0 0 0	0 1 1	1 0 1	1 1 2	1 4 5	2 5 7	1 5 7	0 0 1	0 0 1	1 0 1	2 1 3	1 2 3	3 2 5	2 2 4	3 2 5	12 9 21
4	673100	Beleidigung auf sexueller Grundlage §§ 185-187, 189 StGB	männl: weibl: insg:	27 10 37	0 0 0	0 0 0	0 0 0	0 0 0	0 0 0	0 1 1	2 2 4	3 2 5	3 2 4	3 1 4	6 3 9	4 1 5	3 0 3	7 1 8	4 1 5	6 2 8	1 2 3	2 0 2	2 0 2	21 7 28
6	673110	Beleidigung auf sexueller Grundlage	männl: weibl: insg:	24 7 31	0 0 0	0 0 0	0 0 0	0 0 0	0 0 0	1 0 1	2 2 4	3 2 5	2 2 2	2 0 2	5 2 7	4 1 5	3 0 3	7 1 8	2 0 2	6 2 8	1 1 2	2 0 2	1 0 2	19 5 24
6	673120	Üble Nachrede auf sexueller Grundlage	männl: weibl: insg:	3 1 4	0 0 0	0 0 0	0 0 0	0 0 0	0 0 0	0 0 0	0 0 0	0 0 0	0 0 0	1 1 2	1 1 2	0 0 0	0 0 0	0 0 0	2 0 2	0 0 0	0 0 0	0 0 0	0 0 0	2 0 2
6	673130	Verleumdung auf sexueller Grundlage	männl: weibl: insg:	0 2 2	0 0 0	0 0 0	0 0 0	0 0 0	0 0 0	0 0 0	0 0 0	0 0 0	0 0 0	0 0 0	0 0 0	0 0 0	0 0 0	0 0 0	0 1 1	0 0 0	1 1 1	0 0 0	0 0 0	0 2 2
4	674000	Sachbeschädigung §§ 303-305a StGB	männl: weibl: insg:	179 43 222	0 0 0	1 0 1	4 0 4	8 0 8	11 8 19	24 8 32	13 6 19	13 3 16	26 9 35	16 2 18	66 19 85	15 2 16	7 2 9	22 3 25	16 3 19	35 9 44	13 2 15	12 5 17	15 2 17	113 24 137
4	674010	Sachbeschädigung gemäß § 303 StGB ohne Schl. 6741 00 u. 6743 00	männl: weibl: insg:	147 35 182	0 0 0	1 0 1	4 0 4	7 0 7	7 7 14	19 7 26	11 5 16	8 3 11	19 8 27	13 1 14	51 16 67	13 1 14	6 1 7	19 2 21	14 2 16	28 7 35	12 1 13	10 5 15	13 2 15	96 19 115
6	674011	Sachbeschädigung durch Graffiti ohne Schl. 674111 u. 674311	männl: weibl: insg:	12 1 13	0 0 0	0 0 0	0 0 0	4 1 4	0 1 5	4 1 3	3 0 3	1 0 1	4 0 4	0 0 0	8 1 9	2 0 2	0 0 0	2 0 2	2 0 2	0 0 0	0 0 0	0 0 0	0 0 0	4 0 4
6	674012	Sachbeschädigung durch Feuer ohne Schl. 674312	männl: weibl: insg:	5 0 5	0 0 0	0 0 0	0 0 0	2 0 2	1 0 1	3 0 3	1 0 1	0 0 1	1 0 1	1 0 1	5 0 5	0 0 0	0 0 0	0 0 0	0 0 0	0 0 0	0 0 0	0 0 0	0 0 0	0 0 0
6	674019	Sonstige Sachbeschädigung ohne Schl. 674119 u. 674319	männl: weibl: insg:	130 34 164	0 0 0	1 0 1	4 0 4	1 0 1	6 6 12	12 7 18	7 5 12	14 3 22	12 8 22	13 15 23	38 15 53	11 1 12	6 1 7	17 2 19	12 2 14	28 7 35	12 1 13	10 5 15	13 2 15	92 19 111
4	674100	Sachbeschädigung an Kfz	männl: weibl: insg:	18 6 24	0 0 0	0 0 0	0 0 0	0 0 0	0 1 1	0 1 1	0 1 1	2 0 2	2 1 3	0 1 1	2 3 5	2 0 2	0 0 0	2 0 2	3 2 5	7 1 8	2 0 2	0 0 0	2 0 2	16 3 19
6	674111	Sachbeschädigung durch Graffiti an Kfz	männl: weibl: insg:	1 0 1	0 0 0	0 0 0	0 0 0	0 0 0	0 0 0	0 0 0	0 0 0	0 0 0	0 0 0	0 0 0	0 0 0	0 0 0	0 0 0	0 0 0	1 0 1	0 0 0	0 0 0	0 0 0	0 0 0	1 0 1

Schlüssel der Tat	Straftat	Sexus	TV insge- samt	Kinder						Jugendliche			Heran- w. 18 < 21	Erwachsene ab 21 Jahre									
									< 14			14 < 18		< 21			21 < 25						>= 21
				< 6	6 < 8	8 < 10	10 < 12	12 < 14		14 < 16	16 < 18				21 < 23	23 < 25		25 < 30	30 < 40	40 < 50	50 < 60	>= 60	
				1	2	3	4	5	6	7	8	9		10	11	12	13	14	15	16	17	18	19
6	674119	Sonstige Sachbeschädigung an Kfz	männl: weibl: insg:	17 6 23	0 0 0	0 0 0	0 0 0	0 1 1	0 1 1	0 1 1	0 1 2	2 1 3	0 1 1	0 3 5	2 0 2	0 0 0	2 0 2	2 2 4	7 1 8	2 0 2	0 0 0	2 0 2	15 3 18
4	674200	Datenveränderung, Computersabotage §§ 303a, 303b StGB	männl: weibl: insg:	0 2 2	0 0 0	0 0 0	0 0 0	0 0 0	0 0 0	0 0 0	0 0 0	0 0 0	0 0 0	0 0 0	0 0 0	0 0 0	0 0 0	0 0 0	0 1 1	0 1 1	0 0 0	0 0 0	0 2 2
6	674210	Datenveränderung	männl: weibl: insg:	0 2 2	0 0 0	0 0 0	0 0 0	0 0 0	0 0 0	0 0 0	0 0 0	0 0 0	0 0 0	0 0 0	0 0 0	0 0 0	0 0 0	0 0 0	0 1 1	0 1 1	0 0 0	0 0 0	0 2 2
4	674300	Sonstige Sachbeschädigung auf Straßen, Wegen oder Plätzen	männl: weibl: insg:	30 9 39	0 0 0	0 0 0	1 0 1	4 4 8	5 4 9	2 2 4	4 1 5	6 3 9	4 0 4	15 7 22	3 0 3	2 1 3	5 1 6	2 1 3	4 0 4	1 0 1	3 0 3	0 0 0	15 2 17
4	674310	Sonstige Sachbeschädigung auf Straßen, Wegen oder Plätzen gemäß § 303 StGB	männl: weibl: insg:	26 9 35	0 0 0	0 0 0	1 0 1	3 4 7	4 4 8	1 2 3	4 1 5	5 3 8	2 0 2	11 7 18	3 0 3	2 1 3	5 1 6	2 1 3	4 0 4	1 0 1	3 0 3	0 0 0	15 2 17
6	674311	Sonstige Sachbeschädigung durch Graffiti auf Straßen, Wegen oder Plätzen	männl: weibl: insg:	10 2 12	0 0 0	0 0 0	1 0 1	0 0 0	1 0 1	1 1 2	1 0 1	2 1 3	0 0 0	3 1 4	3 0 1	0 1 1	3 1 4	2 0 2	2 0 2	0 0 0	0 0 0	0 0 0	7 1 8
6	674319	Sonstige Sachbeschädigung auf Straßen, Wegen oder Plätzen	männl: weibl: insg:	16 7 23	0 0 0	0 0 0	0 0 0	3 4 7	3 4 7	0 1 1	3 1 4	3 2 5	2 0 2	8 6 14	0 0 0	2 0 2	2 0 2	0 1 1	2 0 2	1 0 1	3 0 3	0 0 0	8 1 9
4	674320	Gemeinschaftliche Sachbeschädigung auf Straßen, Wegen oder Plätzen	männl: weibl: insg:	4 0 4	0 0 0	0 0 0	0 0 0	1 0 1	1 0 1	1 0 1	0 0 0	1 0 1	2 0 2	4 0 4	0 0 0	0 0 0	0 0 0	0 0 0	0 0 0	0 0 0	0 0 0	0 0 0	0 0 0
6	674321	Gemeinschaftliche Sachbeschädigung durch Graffiti auf Straßen, Wegen oder Plätzen	männl: weibl: insg:	1 0 1	0 0 0	0 0 0	0 0 0	0 0 0	0 0 0	0 0 0	0 0 0	0 0 0	1 0 1	1 0 1	0 0 0	0 0 0	0 0 0	0 0 0	0 0 0	0 0 0	0 0 0	0 0 0	0 0 0
6	674329	Sonstige gemeinschaftliche Sachbeschädigung auf Straßen, Wegen oder Plätzen	männl: weibl: insg:	3 0 3	0 0 0	0 0 0	0 0 0	1 0 1	1 0 1	1 0 1	0 0 0	1 0 1	1 0 1	3 0 3	0 0 0	0 0 0	0 0 0	0 0 0	0 0 0	0 0 0	0 0 0	0 0 0	0 0 0
4	675000	Sprengstoff- und Strahlungsverbrechen §§ 307 - 312 StGB	männl: weibl: insg:	3 0 3	0 0 0	0 0 0	0 0 0	0 0 0	0 0 0	0 0 0	0 0 0	1 0 1	1 0 1	0 0 0	1 0 1	0 0 0	0 0 0	2 0 2	0 0 0	0 0 0	0 0 0	0 0 0	2 0 2
64	675200	Herbeiführen einer Sprengstoffexplosion gemäß § 308 StGB	männl: weibl: insg:	3 0 3	0 0 0	0 0 0	0 0 0	0 0 0	0 0 0	0 0 0	0 0 0	1 0 1	1 0 1	0 0 0	1 0 1	0 0 0	0 0 0	2 0 2	0 0 0	0 0 0	0 0 0	0 0 0	2 0 2
4	676000	Straftaten gegen die Umwelt §§ 324, 324a, 325-330a StGB	männl: weibl: insg:	2 2 4	0 0 0	0 0 0	0 0 0	0 0 0	0 0 0	0 0 0	0 0 0	0 0 0	0 0 0	0 0 0	0 0 0	0 0 0	0 0 0	1 0 1	0 1 1	0 1 1	0 0 0	1 0 1	2 2 4
4	676400	Unerlaubter Umgang mit Abfällen § 326 außer Abs. 2 StGB	männl: weibl: insg:	2 2 4	0 0 0	0 0 0	0 0 0	0 0 0	0 0 0	0 0 0	0 0 0	0 0 0	0 0 0	0 0 0	0 0 0	0 0 0	0 0 0	1 0 1	0 1 1	0 1 1	0 0 0	1 0 1	2 2 4
4	676410	Unerlaubter Umgang mit Abfällen § 326 Abs. 1	männl: weibl: insg:	2 2 4	0 0 0	0 0 0	0 0 0	0 0 0	0 0 0	0 0 0	0 0 0	0 0 0	0 0 0	0 0 0	0 0 0	0 0 0	0 0 0	1 0 1	0 1 1	0 1 1	0 0 0	1 0 1	2 2 4
6	676411	Unerlaubter Umgang mit Abfällen gemäß § 326 Abs. 1 StGB	männl: weibl: insg:	2 1 3	0 0 0	0 0 0	0 0 0	0 0 0	0 0 0	0 0 0	0 0 0	0 0 0	0 0 0	0 0 0	0 0 0	0 0 0	0 0 0	1 0 1	0 1 1	0 1 0	0 0 0	1 0 1	2 1 3

Schlüssel der Tat	Straftat	Sexus	TV insgesamt	Kinder						Jugendliche			Heran- w.	< 21	Erwachsene ab 21 Jahre									
									< 14			14 < 18						21 < 25					>= 21	
				< 6	6 < 8	8 < 10	10 < 12	12 < 14		14 < 16	16 < 18				18 < 21	21 < 23	23 < 25		25 < 30	30 < 40	40 < 50	50 < 60		>= 60
				1	2	3	4	5	6	7	8	9			10	11	12	13	14	15	16	17	18	19
6	676412	Unerlaubter Umgang mit Abfällen gemäß § 326 Abs. 1 StGB - besonders schwerer Fall	männl: weibl: insg:	0 1 1	0 0 0	0 0 0	0 0 0	0 0 0	0 0 0	0 0 0	0 0 0	0 0 0	0 0 0	0 0 0	0 0 0	0 0 0	0 0 0	0 0 0	0 0 0	0 0 0	0 0 0	0 0 0	0 0 0	0 0 0
4	678000	Ausspähen, Abfangen von Daten einschl. Vorbereitungshandlungen und Datenhehlerei §§ 202a, 202b, 202c, 202d StGB	männl: weibl: insg:	4 0 4	0 0 0	0 0 0	0 0 0	0 0 0	0 0 0	0 0 0	0 0 0	0 0 0	1 0 1	1 0 1	0 0 0	0 0 0	0 0 0	1 0 1	0 0 0	1 0 1	1 0 1	0 0 0	0 0 0	3 0 3
6	678010	Ausspähen von Daten gemäß § 202a StGB	männl: weibl: insg:	4 0 4	0 0 0	0 0 0	0 0 0	0 0 0	0 0 0	0 0 0	0 0 0	0 0 0	1 0 1	1 0 1	0 0 0	0 0 0	0 0 0	1 0 1	0 0 0	1 0 1	1 0 1	0 0 0	0 0 0	3 0 3
4	700000	Strafrechtliche Nebengesetze	männl: weibl: insg:	337 71 408	0 0 0	0 0 0	0 1 1	0 1 0	0 1 1	10 3 13	22 7 29	32 10 42	38 9 47	70 20 90	26 5 31	17 4 21	43 9 52	62 16 78	121 17 138	24 7 31	8 2 10	9 0 9	267 51 318	
4	710000	Straftaten gegen strafrechtliche Nebengesetze auf dem Wirtschaftssektor	männl: weibl: insg:	13 7 20	0 0 0	0 0 0	0 0 0	0 0 0	0 0 0	0 0 0	0 0 0	0 0 0	1 0 1	1 0 1	1 1 2	1 0 1	2 1 3	2 0 2	5 3 8	0 1 1	1 2 3	2 2 2	12 7 19	
4	715000	Straftaten im Zusammenhang mit Urheberrechtsbestimmungen (UrheberrechtsG, MarkenG, § 17 UWG, DesignG, GebrauchsmusterG, KunsturheberrechtsG, PatentG, HalbleiterschutzG)	männl: weibl: insg:	3 2 5	0 0 0	0 0 0	0 0 0	0 0 0	0 0 0	0 0 0	0 0 0	0 0 0	0 0 0	0 0 0	0 1 1	0 0 0	0 1 1	0 0 0	0 1 1	0 0 0	1 0 1	2 0 2	3 2 5	
6	715040	Kunsturheberrechtsgesetz	männl: weibl: insg:	0 2 2	0 0 0	0 0 0	0 0 0	0 0 0	0 0 0	0 0 0	0 0 0	0 0 0	0 0 0	0 0 0	0 1 1	0 0 0	0 1 0	0 1 0	0 1 0	0 0 0	0 0 0	0 0 0	0 0 0	0 2 2
6	715050	Straftat nach dem Urheberrechtsgesetz - sonstige Verstöße (ohne Schl. 715100 u. 715200)	männl: weibl: insg:	3 0 3	0 0 0	0 0 0	0 0 0	0 0 0	0 0 0	0 0 0	0 0 0	0 0 0	0 0 0	0 0 0	0 0 0	0 0 0	0 0 0	0 0 0	0 0 0	0 0 0	1 0 1	2 0 2	3 0 3	
4	716000	Straftaten im Zusammenhang mit Lebens- und Arzneimitteln (z.B. Lebensmittel- und Futtermittelgesetzbuch, ArzneimittelG, WeinG)	männl: weibl: insg:	2 3 5	0 0 0	0 0 0	0 0 0	0 0 0	0 0 0	0 0 0	0 0 0	0 0 0	0 0 0	0 0 0	0 0 0	0 0 0	0 0 0	1 0 1	1 0 1	0 1 1	0 2 2	0 3 5		
6	716079	Sonstige Straftaten im Zusammenhang mit Lebensmitteln - soweit nicht unter anderen Schlüsseln zu erfassen -	männl: weibl: insg:	0 1 1	0 0 0	0 0 0	0 0 0	0 0 0	0 0 0	0 0 0	0 0 0	0 0 0	0 0 0	0 0 0	0 0 0	0 0 0	0 0 0	0 0 0	0 0 0	0 0 0	0 1 1	0 0 0	0 1 1	
64	716100	Straftaten nach dem Lebensmittel- und Futtermittelgesetzbuch	männl: weibl: insg:	1 2 3	0 0 0	0 0 0	0 0 0	0 0 0	0 0 0	0 0 0	0 0 0	0 0 0	0 0 0	0 0 0	0 0 0	0 0 0	0 0 0	0 0 0	1 0 1	0 1 1	0 1 1	0 1 0	0 2 3	
4	716400	Straftaten nach dem Arzneimittelgesetz (AMG)	männl: weibl: insg:	1 0 1	0 0 0	0 0 0	0 0 0	0 0 0	0 0 0	0 0 0	0 0 0	0 0 0	0 0 0	0 0 0	0 0 0	0 0 0	0 0 0	1 0 1	0 0 0	0 0 0	0 0 0	0 0 0	1 0 1	
4	716430	Arzneimittel in der illegalen Verteilerkette (AMidillegV)	männl: weibl: insg:	1 0 1	0 0 0	0 0 0	0 0 0	0 0 0	0 0 0	0 0 0	0 0 0	0 0 0	0 0 0	0 0 0	0 0 0	0 0 0	0 0 0	1 0 1	0 0 0	0 0 0	0 0 0	0 0 0	1 0 1	
6	716433	Inverkehrbringen nicht zugelassener Arzneimittel, Illegaler Handel oder Abgabe von verschreibungspflichtigen Arzneimitteln gemäß §§ 96 Ziffer 5, 95 (1) 4 (AMidillegV)	männl: weibl: insg:	1 0 1	0 0 0	0 0 0	0 0 0	0 0 0	0 0 0	0 0 0	0 0 0	0 0 0	0 0 0	0 0 0	0 0 0	0 0 0	0 0 0	1 0 1	0 0 0	0 0 0	0 0 0	0 0 0	0 0 0	
4	719000	Sonstige Straftaten (Nebengesetze) auf dem Wirtschaftssektor (z.B. Rennwett- und LotterieG, UWG ohne § 17, VersicherungsaufsichtG, WirtschaftsstrafG, Gewerbeordnung)	männl: weibl: insg:	8 2 10	0 0 0	0 0 0	0 0 0	0 0 0	0 0 0	0 0 0	0 0 0	0 0 0	0 0 0	1 0 1	1 0 1	1 0 1	1 0 2	1 0 1	4 2 6	0 0 0	0 0 0	0 0 0	0 0 0	7 2 9

Schlüssel der Tat	Straftat	Sexus	TV insge- samt	Kinder						Jugendliche			Heran- w. 18 < 21	Erwachsene ab 21 Jahre										
									< 14			14 < 18		< 21			21 < 25					>= 21		
				< 6	6 < 8	8 < 10	10 < 12	12 < 14		14 < 16	16 < 18			21 < 23	23 < 25		25 < 30	30 < 40	40 < 50	50 < 60	>= 60			
				5	6	7	8	9	10	11	12	13		14	15	16	17	18	19	20	21		22	23
64	719081	Verstoß gegen Abgabenordnung - Steuerhinterziehung	männl: weibl: insg:	8 2 10	0 0 0	0 0 0	0 0 0	0 0 0	0 0 0	0 0 0	0 0 0	0 0 0	1 0 1	1 0 1	1 0 1	1 0 2	1 0 2	4 0 6	0 0 0	0 0 0	0 0 0	0 0 0	7 2 9	
4	720000	Straftaten gegen sonstige strafrechtliche Nebengesetze-ohne Verkehrsdelikte-	männl: weibl: insg:	55 4 59	0 0 0	0 0 0	0 0 0	0 0 0	0 0 0	0 0 0	2 0 2	1 0 1	3 0 3	8 0 8	11 0 11	4 1 5	4 0 4	8 1 9	6 0 6	19 2 21	5 1 6	4 0 4	2 0 2	44 4 48
6	720002	Versammlungsgesetze des Bundes und der Länder	männl: weibl: insg:	5 0 5	0 0 0	0 0 0	0 0 0	0 0 0	0 0 0	0 0 0	0 0 0	0 0 0	1 0 1	1 0 1	1 0 2	2 0 3	3 0 3	1 0 1	0 0 0	0 0 0	0 0 0	0 0 0	0 0 0	4 0 4
6	720011	Straftaten gemäß § 4 Gewaltschutzgesetz	männl: weibl: insg:	4 0 4	0 0 0	0 0 0	0 0 0	0 0 0	0 0 0	0 0 0	0 0 0	0 0 0	0 0 0	0 0 0	0 0 0	0 0 0	0 0 0	0 0 0	1 0 1	1 0 1	1 0 1	1 0 1	1 0 1	4 0 4
4	725000	Straftaten gegen das Aufenthalts-, das Asyl- und das Freizügigkeitsgesetz/EU	männl: weibl: insg:	4 1 5	0 0 0	0 0 0	0 0 0	0 0 0	0 0 0	0 0 0	0 0 0	0 0 0	1 0 1	1 0 1	0 1 0	0 0 1	0 1 1	0 1 1	1 0 1	1 0 1	1 0 1	0 0 0	0 0 0	3 1 4
4	725300	Erschleichen eines Aufenthaltstitels (gemäß § 95 Abs. 2 Nr. 2 Aufenthaltsgesetz) durch unrichtige oder unvollständige Angaben oder Gebrauch eines so beschafften Aufenthaltstitels zur Täuschung im Rechtsverkehr	männl: weibl: insg:	1 0 1	0 0 0	0 0 0	0 0 0	0 0 0	0 0 0	0 0 0	0 0 0	0 0 0	0 0 0	0 0 0	0 0 0	0 0 0	0 0 0	0 0 0	1 0 1	0 0 0	0 0 0	0 0 0	0 0 0	1 0 1
4	725310	Erschleichen eines Aufenthaltstitels durch Scheinehe gemäß § 95 Abs. 2 Nr. 2 Aufenthaltsgesetz	männl: weibl: insg:	1 0 1	0 0 0	0 0 0	0 0 0	0 0 0	0 0 0	0 0 0	0 0 0	0 0 0	0 0 0	0 0 0	0 0 0	0 0 0	0 0 0	0 0 0	1 0 1	0 0 0	0 0 0	0 0 0	0 0 0	1 0 1
6	725311	Erschleichen oder Gebrauch eines Aufenthaltstitels (Visum) durch Scheinehe	männl: weibl: insg:	1 0 1	0 0 0	0 0 0	0 0 0	0 0 0	0 0 0	0 0 0	0 0 0	0 0 0	0 0 0	0 0 0	0 0 0	0 0 0	0 0 0	0 0 0	1 0 1	0 0 0	0 0 0	0 0 0	0 0 0	1 0 1
64	725700	Unerlaubter Aufenthalt gemäß § 95 Abs. 1 Nr. 1, 2 und Abs. 2 Nr. 1b Aufenthaltsgesetz	männl: weibl: insg:	3 1 4	0 0 0	0 0 0	0 0 0	0 0 0	0 0 0	0 0 0	0 0 0	0 0 0	1 0 1	1 0 1	0 1 1	0 0 0	0 1 1	0 0 0	0 0 0	1 0 1	1 0 1	0 0 0	0 0 0	2 1 3
6	725710	Unerlaubter Aufenthalt gemäß § 95 Abs. 1 Nr. 1 und 2 Aufenthaltsgesetz	männl: weibl: insg:	3 1 4	0 0 0	0 0 0	0 0 0	0 0 0	0 0 0	0 0 0	0 0 0	0 0 0	0 0 0	1 0 1	1 0 1	0 1 0	0 1 0	0 1 0	0 0 0	1 0 1	1 0 1	0 0 0	0 0 0	2 1 3
6	725711	Unerlaubter Aufenthalt ohne unerlaubte Einreise	männl: weibl: insg:	1 0 1	0 0 0	0 0 0	0 0 0	0 0 0	0 0 0	0 0 0	0 0 0	0 0 0	1 0 1	1 0 1	0 0 0	0 0 0	0 0 0	0 0 0	0 0 0	0 0 0	0 0 0	0 0 0	0 0 0	0 0 0
6	725712	Unerlaubter Aufenthalt nach unerlaubter/ungeklärter Einreise	männl: weibl: insg:	2 1 3	0 0 0	0 0 0	0 0 0	0 0 0	0 0 0	0 0 0	0 0 0	0 0 0	0 0 0	0 0 0	0 1 1	0 0 0	0 1 1	0 1 0	0 0 0	1 0 1	1 0 1	0 0 0	0 0 0	2 1 3
4	726000	Straftaten gegen das Sprengstoff-, das Waffen- und das Kriegswaffenkontrollgesetz	männl: weibl: insg:	43 2 45	0 0 0	0 0 0	0 0 0	0 0 0	0 0 0	0 0 0	2 0 2	1 0 1	3 0 3	6 0 6	9 0 9	3 0 3	2 0 2	5 0 5	5 2 7	17 2 19	3 0 3	3 0 3	1 0 1	34 2 36
64	726100	Straftaten gegen das Sprengstoffgesetz	männl: weibl: insg:	11 0 11	0 0 0	0 0 0	0 0 0	0 0 0	0 0 0	0 0 0	0 0 0	0 0 0	0 0 0	1 0 1	1 0 1	1 0 1	0 0 0	1 0 1	1 0 1	8 0 8	0 0 0	0 0 0	0 0 0	10 0 10
64	726200	Straftaten gegen das Waffengesetz	männl: weibl: insg:	31 2 33	0 0 0	0 0 0	0 0 0	0 0 0	0 0 0	0 0 0	2 0 2	1 0 1	3 0 3	5 0 5	8 0 8	2 0 2	2 0 2	4 0 4	4 0 4	10 2 12	2 0 2	2 0 2	1 0 1	23 2 25
64	726300	Straftaten gegen das Kriegswaffenkontrollgesetz	männl: weibl: insg:	4 0 4	0 0 0	0 0 0	0 0 0	0 0 0	0 0 0	0 0 0	0 0 0	0 0 0	0 0 0	0 0 0	0 0 0	0 0 0	0 0 0	0 0 0	2 0 2	1 0 1	1 0 1	0 0 0	0 0 0	4 0 4

Schlüssel der Tat	Straftat	Sexus	TV insgesamt	Kinder						Jugendliche			Heranw.	Erwachsene ab 21 Jahre											
									< 14			14 < 18		< 21			21 < 25						>= 21		
				< 6	6 < 8	8 < 10	10 < 12	12 < 14		14 < 16	16 < 18				18 < 21	21 < 23		23 < 25	25 < 30	30 < 40	40 < 50	50 < 60		>= 60	
				1	2	3	4	5	6	7	8	9		10	11	12	13	14	15	16	17	18	19	20	21
4	728000	Straftaten gegen das Bundes- (oder Landes-) Datenschutzgesetz	männl: weibl: insg:	0 1 1	0 0 0	0 0 0	0 0 0	0 0 0	0 0 0	0 0 0	0 0 0	0 0 0	0 0 0	0 0 0	0 0 0	0 0 0	0 0 0	0 0 0	0 0 0	0 1 1	0 0 0	0 0 0	0 0 0	0 0 0	
6	728020	Straftaten gegen das Bundesdatenschutzgesetz	männl: weibl: insg:	0 1 1	0 0 0	0 0 0	0 0 0	0 0 0	0 0 0	0 0 0	0 0 0	0 0 0	0 0 0	0 0 0	0 0 0	0 0 0	0 0 0	0 0 0	0 0 0	0 1 1	0 0 0	0 0 0	0 0 0	0 0 0	
64	730000	Rauschgiftdelikte -Betäubungsmittelgesetz- (soweit nicht bereits mit anderer Schlüsselzahl erfasst)	männl: weibl: insg:	285 60 345	0 0 0	0 0 0	0 1 1	0 0 0	0 1 1	8 3 11	21 7 28	29 10 39	33 9 42	62 20 82	22 3 25	14 3 17	36 6 42	56 16 72	110 15 125	19 3 22	2 0 2	0 0 0	0 0 0	223 40 263	
64	731000	Allgemeine Verstöße gemäß § 29 BtMG(soweit nicht unter 7340 pp. zu erfassen)	männl: weibl: insg:	213 49 262	0 0 0	0 0 0	0 1 1	0 0 0	0 1 1	5 3 8	20 5 25	25 8 33	20 9 29	45 18 63	16 2 18	13 3 16	29 5 34	42 11 53	85 13 98	11 2 13	1 0 1	0 0 0	0 0 0	168 31 199	
64	731100	Allgemeiner Verstoß mit Heroin (gemäß § 29 BtMG)	männl: weibl: insg:	1 1 2	0 0 0	0 0 0	0 0 0	0 0 0	0 0 0	0 0 0	0 0 0	0 0 0	0 1 1	0 1 1	0 0 0	0 0 0	0 0 0	0 0 0	1 0 1	0 0 0	0 0 0	0 0 0	0 0 0	1 0 1	
64	731200	Allgemeiner Verstoß mit Kokain einschl. Crack	männl: weibl: insg:	2 0 2	0 0 0	0 0 0	0 0 0	0 0 0	0 0 0	0 0 0	1 0 1	1 0 1	0 0 0	1 0 1	0 0 0	0 0 0	0 0 0	0 0 0	1 0 1	0 0 0	0 0 0	0 0 0	0 0 0	1 0 1	
6	731202	Allgemeiner Verstoß mit Kokain	männl: weibl: insg:	2 0 2	0 0 0	0 0 0	0 0 0	0 0 0	0 0 0	0 0 0	1 0 1	1 0 1	0 0 0	1 0 1	0 0 0	0 0 0	0 0 0	0 0 0	1 0 1	0 0 0	0 0 0	0 0 0	0 0 0	1 0 1	
64	731300	Allgemeiner Verstoß mit LSD	männl: weibl: insg:	1 0 1	0 0 0	0 0 0	0 0 0	0 0 0	0 0 0	0 0 0	0 0 0	0 0 0	0 0 0	0 0 0	1 0 1	0 0 0	1 0 1	0 0 0	0 0 0	0 0 0	0 0 0	0 0 0	0 0 0	1 0 1	
64	731600	Allgemeiner Verstoß mit Amphetamin und seine Derivate in Pulver- oder flüssiger sowie in Tabletten- bzw. Kapselform (Ecstasy)	männl: weibl: insg:	26 7 33	0 0 0	0 0 0	0 0 0	0 0 0	0 0 0	1 0 1	1 0 1	2 0 2	2 0 1	4 1 5	3 0 3	2 0 2	5 0 5	4 3 7	12 2 14	1 1 2	0 0 0	0 0 0	0 0 0	22 6 28	
6	731601	Allgemeiner Verstoß mit Amphetamin in Pulver- oder flüssiger Form	männl: weibl: insg:	23 6 29	0 0 0	0 0 0	0 0 0	0 0 0	0 0 0	1 0 1	0 0 1	1 0 1	2 1 3	3 1 4	2 0 2	2 0 2	4 0 4	3 2 5	12 2 14	1 1 2	0 0 0	0 0 0	0 0 0	20 5 25	
6	731602	Allgemeiner Verstoß mit Amphetamin in Tabletten- bzw. Kapselform (Ecstasy)	männl: weibl: insg:	3 1 4	0 0 0	0 0 0	0 0 0	0 0 0	0 0 0	0 0 0	1 0 1	1 0 1	0 0 0	1 0 1	1 0 1	0 0 0	1 0 1	1 0 2	1 0 2	0 0 0	0 0 0	0 0 0	0 0 0	2 1 3	
64	731700	Allgemeiner Verstoß mit Methamphetamin in Pulver-, kristalliner oder flüssiger sowie in Tabletten- bzw. Kapselform	männl: weibl: insg:	73 22 95	0 0 0	0 0 0	0 0 0	0 0 0	0 0 0	0 0 0	5 3 8	5 3 8	5 5 10	10 8 18	3 2 5	6 2 8	9 4 13	17 6 23	33 4 37	4 0 4	0 0 0	0 0 0	0 0 0	63 14 77	
6	731701	Allgemeiner Verstoß Methamphetamin in Pulver- oder flüssiger Form	männl: weibl: insg:	13 2 15	0 0 0	0 0 0	0 0 0	0 0 0	0 0 0	0 0 0	0 0 0	0 0 0	0 0 0	0 0 0	1 0 1	1 0 1	2 0 2	2 0 4	9 2 9	0 0 0	0 0 0	0 0 0	0 0 0	13 2 15	
6	731702	Allgemeiner Verstoß Methamphetamin in kristalliner Form (Crystal)	männl: weibl: insg:	64 20 84	0 0 0	0 0 0	0 0 0	0 0 0	0 0 0	0 0 0	5 3 8	5 3 8	5 5 10	10 8 18	3 2 5	5 2 7	8 4 12	16 4 20	26 4 30	4 0 4	0 0 0	0 0 0	0 0 0	54 12 66	
64	731800	Allgemeiner Verstoß mit Cannabis und Zubereitungen	männl: weibl: insg:	104 18 122	0 0 0	0 0 0	0 0 0	0 0 0	0 0 0	0 3 7	4 2 16	14 5 23	14 3 17	32 8 40	11 0 11	7 1 8	18 1 19	17 3 20	31 6 37	5 0 5	1 0 1	0 0 0	0 0 0	72 10 82	
64	731900	Allgemeiner Verstoß mit sonstigen Betäubungsmitteln	männl: weibl: insg:	30 7 37	0 0 0	0 0 0	0 1 1	0 0 0	0 1 0	0 0 0	0 0 0	2 0 2	2 0 2	2 0 2	4 1 5	0 0 0	2 0 2	2 0 2	7 1 8	16 4 20	1 1 2	0 0 0	0 0 0	0 0 0	26 6 32

Schlüssel der Tat	Straftat	Sexus	TV insge- samt	Kinder						Jugendliche			Heran- w. 18 < 21	Erwachsene ab 21 Jahre											
									< 14			14 < 18		< 21			21 < 25					>= 21			
				< 6	6 < 8	8 < 10	10 < 12	12 < 14		14 < 16	16 < 18			21 < 23	23 < 25		25 < 30	30 < 40	40 < 50	50 < 60	>= 60				
				5	6	7	8	9	10	11	12	13		14	15	16	17	18	19	20	21	22	23	24	
64	732000	Unerlaubter Handel mit und Schmuggel von Rauschgiften gemäß § 29 BtMG	männl: weibl: insg:	69 8 77	0 0 0	0 0 0	0 0 0	0 0 0	0 0 0	0 0 0	3 1 4	4 1 5	7 2 9	16 0 16	23 2 25	8 0 8	4 0 4	12 0 12	10 2 12	22 4 26	2 0 2	0 0 0	0 0 0	0 0 0	46 6 52
64	732200	Unerlaubter Handel mit und Schmuggel von Kokain einschl. Crack (§ 29 BtMG)	männl: weibl: insg:	0 1 1	0 0 0	0 0 0	0 0 0	0 0 0	0 0 0	0 0 0	0 0 0	0 0 0	0 0 0	0 0 0	0 0 0	0 0 0	0 0 0	0 0 0	0 1 1	0 0 0	0 0 0	0 0 0	0 0 0	0 0 0	0 1 1
6	732210	Unerlaubter Handel mit Kokain einschl. Crack (§ 29 BtMG)	männl: weibl: insg:	0 1 1	0 0 0	0 0 0	0 0 0	0 0 0	0 0 0	0 0 0	0 0 0	0 0 0	0 0 0	0 0 0	0 0 0	0 0 0	0 0 0	0 0 0	0 1 1	0 0 0	0 0 0	0 0 0	0 0 0	0 0 0	0 1 1
6	732212	Unerlaubter Handel mit Kokain (gemäß § 29 BtMG)	männl: weibl: insg:	0 1 1	0 0 0	0 0 0	0 0 0	0 0 0	0 0 0	0 0 0	0 0 0	0 0 0	0 0 0	0 0 0	0 0 0	0 0 0	0 0 0	0 0 0	0 1 1	0 0 0	0 0 0	0 0 0	0 0 0	0 0 0	0 0 0
64	732600	Unerlaubter Handel mit und Schmuggel von Amphetamin und seine Derivate in Pulver- oder flüssiger sowie in Tabletten- bzw. Kapselform (Ecstasy)	männl: weibl: insg:	3 1 4	0 0 0	0 0 0	0 0 0	0 0 0	0 0 0	0 0 0	1 0 1	0 1 1	1 1 2	0 1 0	1 0 2	0 0 0	0 0 0	0 0 0	0 0 0	2 0 2	0 0 0	0 0 0	0 0 0	0 0 0	2 0 2
6	732610	Unerlaubter Handel mit Amphetamin und seine Derivate in Pulver- oder flüssiger sowie in Tabletten- bzw. Kapselform (Ecstasy)	männl: weibl: insg:	3 1 4	0 0 0	0 0 0	0 0 0	0 0 0	0 0 0	0 0 0	1 0 1	0 1 1	1 1 2	0 1 0	1 0 2	0 0 0	0 0 0	0 0 0	0 0 0	2 0 2	0 0 0	0 0 0	0 0 0	0 0 0	2 0 2
6	732611	Unerlaubter Handel mit Amphetamin in Pulver- oder flüssiger Form	männl: weibl: insg:	1 1 2	0 0 0	0 0 0	0 0 0	0 0 0	0 0 0	0 0 0	0 0 0	0 1 1	0 1 1	0 1 0	0 0 1	0 0 0	0 0 0	0 0 0	0 0 0	1 0 1	0 0 0	0 0 0	0 0 0	0 0 0	1 0 1
6	732612	Unerlaubter Handel mit Amphetamin in Tabletten- bzw. Kapselform (Ecstasy)	männl: weibl: insg:	2 0 2	0 0 0	0 0 0	0 0 0	0 0 0	0 0 0	0 0 0	1 0 1	0 0 0	1 0 1	0 0 0	1 0 1	0 0 0	0 0 0	0 0 0	0 0 0	1 0 1	0 0 0	0 0 0	0 0 0	0 0 0	1 0 1
64	732700	Unerlaubter Handel mit und Schmuggel von Methamphetamin in Pulver-, kristalliner oder flüssiger sowie in Tabletten- bzw. Kapselform	männl: weibl: insg:	36 3 39	0 0 0	0 0 0	0 0 0	0 0 0	0 0 0	0 0 0	1 0 1	1 0 1	2 0 2	7 0 7	9 0 9	4 0 4	3 0 3	7 0 7	6 1 7	14 2 16	0 0 0	0 0 0	0 0 0	0 0 0	27 3 30
6	732710	Unerlaubter Handel mit Methamphetamin in Pulver-, kristalliner oder flüssiger sowie in Tabletten- bzw. Kapselform	männl: weibl: insg:	36 3 39	0 0 0	0 0 0	0 0 0	0 0 0	0 0 0	0 0 0	1 0 1	1 0 1	2 0 2	7 0 7	9 0 9	4 0 4	3 0 3	7 0 7	6 1 7	14 2 16	0 0 0	0 0 0	0 0 0	0 0 0	27 3 30
6	732711	Unerlaubter Handel mit Methamphetamin in Pulver- oder flüssiger Form	männl: weibl: insg:	2 0 2	0 0 0	0 0 0	0 0 0	0 0 0	0 0 0	0 0 0	0 0 0	0 0 0	0 0 0	0 0 0	0 0 0	0 0 0	0 0 0	0 0 0	2 0 2	0 0 0	0 0 0	0 0 0	0 0 0	0 0 0	2 0 2
6	732712	Unerlaubter Handel mit Methamphetamin in kristalliner Form (Crystal)	männl: weibl: insg:	34 3 37	0 0 0	0 0 0	0 0 0	0 0 0	0 0 0	0 0 0	1 0 1	1 0 1	2 0 2	7 0 7	9 0 9	4 0 4	3 0 3	7 0 7	4 1 5	14 2 16	0 0 0	0 0 0	0 0 0	0 0 0	25 3 28
64	732800	Unerlaubter Handel mit und Schmuggel von Cannabis und Zubereitungen (§ 29 BtMG)	männl: weibl: insg:	23 2 25	0 0 0	0 0 0	0 0 0	0 0 0	0 0 0	0 0 0	1 1 2	2 0 2	3 1 4	7 0 7	10 1 11	4 0 4	1 0 1	5 0 5	3 0 3	5 1 6	0 0 0	0 0 0	0 0 0	0 0 0	13 1 14
6	732810	Unerlaubter Handel mit Cannabis und Zubereitungen (gemäß § 29 BtMG)	männl: weibl: insg:	23 2 25	0 0 0	0 0 0	0 0 0	0 0 0	0 0 0	0 0 0	1 1 2	2 0 2	3 1 4	7 0 7	10 1 11	4 0 4	1 0 1	5 0 5	3 0 3	5 1 6	0 0 0	0 0 0	0 0 0	0 0 0	13 1 14
64	732900	Unerlaubter Handel mit und Schmuggel von sonstigen Betäubungsmitteln (§ 29 BtMG)	männl: weibl: insg:	11 2 13	0 0 0	0 0 0	0 0 0	0 0 0	0 0 0	0 0 0	1 0 1	1 0 1	2 0 2	3 0 3	5 0 5	1 0 1	0 0 0	1 0 1	1 0 1	2 2 4	2 0 2	0 0 0	0 0 0	0 0 0	6 2 8
6	732910	Unerlaubter Handel mit sonstigen Betäubungsmitteln (gemäß § 29 BtMG)	männl: weibl: insg:	11 2 13	0 0 0	0 0 0	0 0 0	0 0 0	0 0 0	0 0 0	1 0 1	1 0 1	2 0 2	3 0 3	5 0 5	1 0 1	0 0 0	1 0 1	1 0 1	2 2 4	2 0 2	0 0 0	0 0 0	0 0 0	6 2 8

Schlüssel der Tat	Straftat	Sexus	TV insgesamt	Kinder						Jugendliche			Heranw.	< 21	Erwachsene ab 21 Jahre										
									< 14			14 < 18						21 < 25					>= 21		
				< 6	6 < 8	8 < 10	10 < 12	12 < 14		14 < 16	16 < 18				18 < 21		21 < 23	23 < 25		25 < 30	30 < 40	40 < 50	50 < 60	>= 60	
				5	6	7	8	9	10	11	12	13			14	15	16	17	18	19	20	21	22	23	24
64	733000	Unerlaubte Einfuhr von Betäubungsmitteln gemäß § 30 Abs. 1 Nr. 4 BtMG (in nicht geringer Menge)	männl: weibl: insg:	1 1 2	0 0 0	0 0 0	0 0 0	0 0 0	0 0 0	0 0 0	0 0 0	0 0 0	0 0 0	0 0 0	0 0 0	0 0 0	0 0 0	1 0 2	0 0 0	0 0 0	0 0 0	0 0 0	1 1 2		
64	733800	Unerlaubte Einfuhr in nicht geringer Menge von Cannabis und Zubereitungen (gemäß § 30 Abs. 1 Nr. 4 BtMG)	männl: weibl: insg:	1 1 2	0 0 0	0 0 0	0 0 0	0 0 0	0 0 0	0 0 0	0 0 0	0 0 0	0 0 0	0 0 0	0 0 0	0 0 0	0 0 0	1 0 2	0 0 0	0 0 0	0 0 0	0 0 0	1 1 2		
64	734000	Sonstige Verstöße gegen das BtMG	männl: weibl: insg:	33 7 40	0 0 0	0 0 0	0 0 0	0 0 0	0 0 0	0 0 0	0 1 1	0 1 1	3 0 3	3 1 4	1 1 2	1 0 3	2 1 3	8 4 12	11 0 11	7 1 8	2 0 2	0 0 0	30 6 36		
64	734100	Unerlaubter Anbau von Betäubungsmitteln gemäß § 29 Abs. 1 Nr. 1 BtMG	männl: weibl: insg:	22 4 26	0 0 0	0 0 0	0 0 0	0 0 0	0 0 0	0 0 0	0 0 0	0 0 0	1 0 1	1 0 1	0 0 0	0 0 0	6 4 10	7 0 7	7 0 7	1 0 1	0 0 0	21 4 25			
64	734300	Bereitstellung von Geldmitteln oder anderen Vermögensgegenständen gemäß § 29 Abs. 1 Nr. 13 BtMG	männl: weibl: insg:	0 1 1	0 0 0	0 0 0	0 0 0	0 0 0	0 0 0	0 0 0	0 0 0	0 0 0	0 0 0	0 0 0	0 1 1	0 0 0	0 1 1	0 0 0	0 0 0	0 0 0	0 0 0	0 0 0	0 1 1		
64	734500	Abgabe, Verabreichung oder Überlassung von Betäubungsmitteln an Minderjährige § 29a Abs. 1 Nr. 1 - ggf. § 30 Abs. 1 Nr. 2 BtMG	männl: weibl: insg:	3 0 3	0 0 0	0 0 0	0 0 0	0 0 0	0 0 0	0 0 0	0 0 0	0 0 0	0 0 0	0 0 0	1 0 1	0 0 0	1 0 1	1 0 1	0 0 0	0 0 0	1 0 1	0 0 0	3 0 3		
6	734510	Abgabe, Verabreichung oder Überlassung von Betäubungsmitteln an Minderjährige gemäß § 29a Abs. 1 Nr. 1 BtMG	männl: weibl: insg:	3 0 3	0 0 0	0 0 0	0 0 0	0 0 0	0 0 0	0 0 0	0 0 0	0 0 0	0 0 0	0 0 0	1 0 1	0 0 0	1 0 1	1 0 1	0 0 0	0 0 0	1 0 1	0 0 0	3 0 3		
64	734800	Unerlaubte(r) Handel, Herstellung, Abgabe und Besitz in nicht geringer Menge von Betäubungsmitteln gemäß § 29a Abs. 1 Nr. 2 BtMG	männl: weibl: insg:	9 2 11	0 0 0	0 0 0	0 0 0	0 0 0	0 0 0	0 0 0	0 0 0	0 1 1	0 1 1	2 0 2	2 1 3	0 0 1	1 0 1	1 0 2	2 0 4	4 1 4	0 0 1	0 0 0	7 1 8		
6	734810	Unerlaubte(r) Abgabe und Besitz in nicht geringer Menge gemäß § 29a Abs. 1 Nr. 2 BtMG	männl: weibl: insg:	2 1 3	0 0 0	0 0 0	0 0 0	0 0 0	0 0 0	0 0 0	0 0 0	0 1 1	0 1 1	0 0 0	0 1 1	0 0 0	0 0 0	0 0 0	0 0 0	2 0 2	0 0 0	0 0 0	2 0 2		
6	734817	Unerlaubte(r) Abgabe und Besitz in nicht geringer Menge von Methamphetamin in Pulver-, kristalliner oder flüssiger sowie in Tabletten- bzw. Kapselform	männl: weibl: insg:	1 0 1	0 0 0	0 0 0	0 0 0	0 0 0	0 0 0	0 0 0	0 0 0	0 0 0	0 0 0	0 0 0	0 0 0	0 0 0	0 0 0	0 0 0	1 0 1	0 0 0	0 0 0	0 0 0	1 0 1		
6	734818	Unerlaubte(r) Abgabe und Besitz in nicht geringer Menge von Cannabis und Zubereitungen	männl: weibl: insg:	1 0 1	0 0 0	0 0 0	0 0 0	0 0 0	0 0 0	0 0 0	0 0 0	0 0 0	0 0 0	0 0 0	0 0 0	0 0 0	0 0 0	0 0 0	1 0 1	0 0 0	0 0 0	0 0 0	1 0 1		
6	734819	Unerlaubte(r) Abgabe und Besitz in nicht geringer Menge von sonstigen Betäubungsmitteln	männl: weibl: insg:	0 1 1	0 0 0	0 0 0	0 0 0	0 0 0	0 0 0	0 0 0	0 0 0	0 1 1	0 1 1	0 0 0	0 1 1	0 0 0	0 0 0	0 0 0	0 0 0	0 0 0	0 0 0	0 0 0	0 0 0		
6	734820	Unerlaubter Handel in nicht geringer Menge gemäß § 29a Abs. 1 Nr. 2 BtMG	männl: weibl: insg:	7 1 8	0 0 0	0 0 0	0 0 0	0 0 0	0 0 0	0 0 0	0 0 0	0 0 0	0 0 0	2 0 2	2 0 2	0 0 0	1 0 1	1 0 2	2 0 2	2 1 1	0 0 0	0 0 0	5 1 6		
6	734827	Unerlaubter Handel in nicht geringer Menge von Methamphetamin in Pulver-, kristalliner oder flüssiger sowie in Tabletten- bzw. Kapselform	männl: weibl: insg:	3 0 3	0 0 0	0 0 0	0 0 0	0 0 0	0 0 0	0 0 0	0 0 0	0 0 0	0 0 0	1 0 1	1 0 1	0 0 0	0 0 0	1 0 1	1 0 1	0 0 0	0 0 0	0 0 0	2 0 2		
6	734828	Unerlaubter Handel in nicht geringer Menge von Cannabis und Zubereitungen	männl: weibl: insg:	1 1 2	0 0 0	0 0 0	0 0 0	0 0 0	0 0 0	0 0 0	0 0 0	0 0 0	0 0 0	1 0 1	1 0 1	0 0 0	0 0 0	0 0 0	0 0 0	0 1 1	0 0 0	0 0 0	0 1 1		
6	734829	Unerlaubter Handel in nicht geringer Menge von sonstigen Betäubungsmitteln	männl: weibl: insg:	3 0 3	0 0 0	0 0 0	0 0 0	0 0 0	0 0 0	0 0 0	0 0 0	0 0 0	0 0 0	0 0 0	0 0 0	1 0 1	1 0 1	1 0 1	1 0 1	0 0 0	0 0 0	0 0 0	3 0 3		

Schlüssel der Tat	Straftat	Sexus	TV insgesamt	Kinder						Jugendliche			Heranw.	< 21	Erwachsene ab 21 Jahre									
									< 14			14 < 18						21 < 25						>= 21
				< 6	6 < 8	8 < 10	10 < 12	12 < 14		14 < 16	16 < 18				18 < 21	21 < 23	23 < 25		25 < 30	30 < 40	40 < 50	50 < 60	>= 60	
				1	2	3	4	5	6	7	8	9			10	11	12	13	14	15	16	17	18	19
64	740000	Straftaten gegen strafrechtliche Nebengesetze auf dem Umwelt- und Verbraucherschutzsektor (neben Schlüssel 716000)	männl: weibl: insg:	8 3 11	0 0 0	0 0 0	0 0 0	0 0 0	0 0 0	0 0 0	0 0 0	0 0 0	0 0 0	0 0 0	0 0 0	0 1 1	0 1 1	0 0 0	0 2 3	1 0 2	2 0 5	5 0 11	8 3 11	
64	743000	Straftaten nach dem Bundesnaturschutz-, Tierschutz-, Bundesjagd- und PflanzenschutzG	männl: weibl: insg:	8 3 11	0 0 0	0 0 0	0 0 0	0 0 0	0 0 0	0 0 0	0 0 0	0 0 0	0 0 0	0 0 0	0 0 0	0 1 1	0 1 0	0 0 0	0 2 3	1 0 3	2 0 2	5 0 5	8 3 11	
6	743020	Tierschutzgesetz	männl: weibl: insg:	8 3 11	0 0 0	0 0 0	0 0 0	0 0 0	0 0 0	0 0 0	0 0 0	0 0 0	0 0 0	0 0 0	0 0 0	0 1 1	0 1 1	0 0 0	0 2 3	1 0 3	2 0 2	5 0 5	8 3 11	
4	890000	Straftaten insgesamt, jedoch ohne Verstöße gegen das Aufenthalts-, das Asyl- und das Freizügigkeitsgesetz/EU (Schlüssel 7250)	männl: weibl: insg:	1.556 563 2.119	0 0 0	5 0 5	12 1 13	24 3 27	23 25 48	64 29 93	45 27 72	79 23 102	124 50 174	135 42 177	323 121 444	87 24 111	59 19 78	146 43 189	220 64 284	377 141 518	205 67 272	138 57 195	147 70 217	1.233 442 1.675
4	891000	Rauschgiftkriminalität	männl: weibl: insg:	285 60 345	0 0 0	0 0 0	0 1 1	0 1 1	0 1 1	8 3 11	21 7 28	29 10 39	33 9 42	62 20 82	22 3 25	14 3 17	36 6 42	56 16 72	110 15 125	19 3 22	2 0 2	0 0 0	0 40 263	
4	891100	direkte Beschaffungskriminalität	männl: weibl: insg:	1 0 1	0 0 0	0 0 0	0 0 0	0 0 0	0 0 0	0 0 0	0 0 0	0 0 0	0 0 0	0 0 0	0 0 0	0 0 0	0 0 0	1 0 1	0 0 0	0 0 0	0 0 0	0 0 0	0 0 0	1 0 1
4	892000	Gewaltkriminalität	männl: weibl: insg:	177 27 204	0 0 0	0 0 0	2 0 2	3 0 3	1 1 2	6 4 7	7 1 11	18 5 30	25 5 31	26 5 31	57 11 68	11 2 13	9 0 9	20 2 22	34 1 35	35 5 40	13 2 15	11 4 15	7 2 9	120 16 136
4	893000	Wirtschaftskriminalität	männl: weibl: insg:	8 4 12	0 0 0	0 0 0	0 0 0	0 0 0	0 0 0	0 0 0	0 0 0	0 0 0	0 0 0	0 0 0	0 0 0	0 0 0	0 0 0	0 0 0	1 2 3	1 2 3	2 0 2	4 0 4	8 4 12	
4	893100	bei Betrug	männl: weibl: insg:	6 1 7	0 0 0	0 0 0	0 0 0	0 0 0	0 0 0	0 0 0	0 0 0	0 0 0	0 0 0	0 0 0	0 0 0	0 0 0	0 0 0	0 0 0	1 1 2	1 0 2	2 0 2	2 0 2	6 1 7	
4	893300	Wirtschaftskriminalität im Anlage- und Finanzierungsbereich pp.	männl: weibl: insg:	5 0 5	0 0 0	0 0 0	0 0 0	0 0 0	0 0 0	0 0 0	0 0 0	0 0 0	0 0 0	0 0 0	0 0 0	0 0 0	0 0 0	0 0 0	0 0 0	1 0 1	2 0 2	2 0 2	5 0 5	
4	893600	Betrug und Untreue im Zusammenhang mit Beteiligungen und Kapitalanlagen	männl: weibl: insg:	5 0 5	0 0 0	0 0 0	0 0 0	0 0 0	0 0 0	0 0 0	0 0 0	0 0 0	0 0 0	0 0 0	0 0 0	0 0 0	0 0 0	0 0 0	0 0 0	1 0 1	2 0 2	2 0 2	5 0 5	
4	894000	Sexueller Missbrauch von Kindern	männl: weibl: insg:	6 1 7	0 0 0	0 0 0	0 0 0	1 0 1	2 1 3	3 1 4	0 0 0	1 0 1	1 0 1	0 0 0	4 1 5	1 0 1	1 0 1	2 0 2	0 0 0	0 0 0	0 0 0	0 0 0	0 0 0	2 0 2
4	896000	Straftaten gegen Bestimmungen zum Schutze der Jugend	männl: weibl: insg:	1 0 1	0 0 0	0 0 0	0 0 0	0 0 0	0 0 0	0 0 0	0 0 0	0 0 0	0 0 0	1 0 1	1 0 1	0 0 0	0 0 0	0 0 0	0 0 0	0 0 0	0 0 0	0 0 0	0 0 0	0 0 0
64	897000	Computerkriminalität	männl: weibl: insg:	15 5 20	0 0 0	0 0 0	0 0 0	0 0 0	0 0 0	0 0 0	0 0 0	1 0 1	1 0 1	1 0 1	2 0 2	0 0 0	1 0 1	1 0 1	4 0 4	6 3 9	1 1 2	1 1 2	0 0 0	13 5 18
64	897100	Computerbetrug § 263a StGB	männl: weibl: insg:	9 2 11	0 0 0	0 0 0	0 0 0	0 0 0	0 0 0	0 0 0	0 0 0	1 0 1	1 0 1	1 0 1	2 0 2	0 0 0	1 0 1	1 0 1	1 0 1	5 1 6	0 0 0	0 1 1	0 0 0	7 2 9
4	898000	Straftaten insgesamt auf dem Umwelt- und Verbraucherschutzsektor	männl: weibl: insg:	22 8 30	0 0 0	0 0 0	0 0 0	0 0 0	0 0 0	0 0 0	0 0 0	1 0 1	1 0 1	0 0 0	1 0 1	0 0 0	0 1 1	0 1 1	4 0 4	2 1 3	5 4 9	2 2 4	8 0 8	21 8 29

Schlüssel der Tat	Straftat	Sexus	TV insge- samt	Kinder						Jugendliche			Heran- w. 18 < 21	Erwachsene ab 21 Jahre											
									< 14			14 < 18		< 21			21 < 25						>= 21		
				< 6	6 < 8	8 < 10	10 < 12	12 < 14		14 < 16	16 < 18				21 < 23	23 < 25		25 < 30	30 < 40	40 < 50	50 < 60	>= 60			
				1	2	3	4	5	6	7	8	9		10	11	12	13	14	15	16	17	18	19	20	21
4	898100	Umweltstraftaten gemäß 29. Abschnitt des StGB	männl: weibl: insg:	2 2 4	0 0 0	0 0 0	0 0 0	0 0 0	0 0 0	0 0 0	0 0 0	0 0 0	0 0 0	0 0 0	0 0 0	0 0 0	0 0 0	1 0 1	0 1 1	0 1 1	0 0 0	0 0 0	1 0 1	2	
4	898200	Sonstige Straftaten nach dem StGB mit Umweltrelevanz	männl: weibl: insg:	10 0 10	0 0 0	0 0 0	0 0 0	0 0 0	0 0 0	0 0 0	1 0 1	1 0 1	0 0 0	0 0 1	1 0 0	0 0 0	0 0 0	2 0 2	1 0 1	4 0 4	0 0 0	0 0 0	2 0 2	9	
4	898300	Straftaten auf dem Umwelt- und Verbraucherschutzsektor gemäß strafrechtlicher Nebengesetze	männl: weibl: insg:	10 6 16	0 0 0	0 0 0	0 0 0	0 0 0	0 0 0	0 0 0	0 0 0	0 0 0	0 0 0	0 0 0	0 0 0	1 1 1	1 1 1	1 0 1	1 0 1	1 3 4	2 0 4	5 2 5	10 6 16		
4	899000	Straßenkriminalität	männl: weibl: insg:	207 32 239	0 0 0	1 0 1	1 0 1	5 5 11	6 5 18	13 5 18	23 1 24	36 6 42	29 3 32	78 14 92	16 2 18	12 1 13	28 3 31	31 5 36	50 7 57	10 1 11	5 1 6	5 1 6	5 1 6	129 18 147	
4	899100	Straßenraub	männl: weibl: insg:	1 0 1	0 0 0	0 0 0	0 0 0	0 0 0	0 0 0	0 0 0	0 0 0	0 0 0	0 0 0	0 0 0	0 0 0	0 0 0	0 0 0	1 0 1	0 0 0	0 0 0	0 0 0	0 0 0	0 0 0	1 0 1	
4	899200	Straßendiebstahl	männl: weibl: insg:	68 4 72	0 0 0	1 0 1	0 0 0	1 0 1	0 0 0	2 0 2	8 0 8	7 0 7	15 0 15	6 0 6	23 0 23	5 0 5	6 0 6	11 0 11	7 2 9	23 2 25	4 0 4	0 0 0	0 0 0	0 0 0	45 4 49
4	899500	Sachbeschädigung durch Graffiti insgesamt	männl: weibl: insg:	19 3 22	0 0 0	0 0 0	0 0 0	5 1 5	0 1 1	5 1 6	4 1 5	2 0 2	6 1 7	1 0 1	12 2 14	3 0 3	0 1 1	3 1 4	2 0 2	2 0 2	0 0 0	0 0 0	0 0 0	0 0 0	7 1 8
4	892500	Mord und Totschlag insgesamt	männl: weibl: insg:	2 0 2	0 0 0	0 0 0	0 0 0	0 0 0	0 0 0	0 0 0	0 0 0	0 0 0	0 0 0	0 0 0	0 0 0	1 0 1	0 0 0	1 0 1	0 0 0	1 0 1	0 0 0	0 0 0	0 0 0	0 0 0	2 0 2

Liste: B-020-K; Nullwerte=aus
Beschreibung: TV nach Alter und Geschlecht - keine Einschränkung - Auflistung nach Delikten - Standard - Tatverdächtige
Auswertebereich: Tatortgemeinde; Hierarchie=an - Lkr. Schmalkalden Meiningen
Auswertzeitraum: Januar 2017 - Dezember 2017
Filter: keine Einschränkung

Details:

Schlüssel der Tat	Straftat	Sexus	TV insgesamt	Kinder						Jugendliche			Heran- w.	< 21	Erwachsene ab 21 Jahre										
									< 14			14 < 18					21 < 25						>= 21		
				< 6	6 < 8	8 < 10	10 < 12	12 < 14		14 < 16	16 < 18				18 < 21	21 < 23		23 < 25	25 < 30	30 < 40	40 < 50	50 < 60		>= 60	
																									5
1	2	3	4	5	6	7	8	9	10	11	12	13	14	15	16	17	18	19	20	21	22	23	24		
64	-----	Straftaten insgesamt	männl: weibl: insg:	2.317 700 3.017	0 1 1	3 0 3	13 3 16	17 5 22	38 23 61	71 32 103	78 29 107	89 23 219	167 52 215	173 126 537	411 20 115	100 23 123	195 43 238	344 98 442	606 160 766	315 117 432	265 87 352	181 69 250	1.906 574 2.480		
4	100000	Straftaten gegen die sexuelle Selbstbestimmung	männl: weibl: insg:	50 2 52	0 0 0	0 0 0	0 0 0	0 0 0	0 0 0	0 0 0	5 0 5	3 0 3	8 0 8	2 0 2	10 0 10	4 0 4	2 0 2	6 0 6	11 0 11	5 2 7	9 0 9	6 0 6	3 0 3	40 2 42	
4	110000	Straftaten gegen die sexuelle Selbstbestimmung gem. §§ 174, 174a, 174b, 174c, 177, 178, 184i, 184j StGB	männl: weibl: insg:	27 0 27	0 0 0	0 0 0	0 0 0	0 0 0	0 0 0	0 0 0	2 0 2	0 0 0	2 0 2	1 0 1	3 0 3	2 0 2	2 0 2	4 0 4	9 0 9	2 0 2	5 0 5	2 0 2	2 0 2	24 0 24	
4	111000	Vergewaltigung und sexuelle Nötigung/Übergriffe gemäß §§ 177 Abs. 1, 2, 3, 4, 6, 7 und 8, 178 StGB	männl: weibl: insg:	13 0 13	0 0 0	0 0 0	0 0 0	0 0 0	0 0 0	0 0 0	0 0 0	0 0 0	0 0 0	1 0 1	1 0 1	2 0 2	0 0 0	2 0 2	5 0 5	1 0 1	3 0 3	0 0 0	0 0 0	1 0 1	12 0 12
64	111100	Vergewaltigung überfallartig (Einzeltäter) gemäß § 177 Abs. 6 Nr. 1, Abs. 7 und 8 StGB	männl: weibl: insg:	1 0 1	0 0 0	0 0 0	0 0 0	0 0 0	0 0 0	0 0 0	0 0 0	0 0 0	0 0 0	0 0 0	0 0 0	1 0 1	0 0 0	1 0 1	0 0 0	0 0 0	0 0 0	0 0 0	0 0 0	0 0 0	1 0 1
64	111400	Sonstige Straftaten gemäß § 177 Abs. 6 Nr. 1, Abs. 7 und 8 StGB	männl: weibl: insg:	1 0 1	0 0 0	0 0 0	0 0 0	0 0 0	0 0 0	0 0 0	0 0 0	0 0 0	0 0 0	0 0 0	1 0 1	0 0 0	1 0 1	0 0 0	0 0 0	0 0 0	0 0 0	0 0 0	0 0 0	0 0 0	1 0 1
64	111600	Sexuelle Übergriffe gemäß § 177 Abs. 1, 2, 3, 4, 7, 8 und 9 StGB	männl: weibl: insg:	11 0 11	0 0 0	0 0 0	0 0 0	0 0 0	0 0 0	0 0 0	0 0 0	0 0 0	0 0 0	1 0 1	1 0 1	0 0 0	0 0 0	0 0 0	5 0 5	1 0 1	3 0 3	0 0 0	1 0 1	10 0 10	
64	112000	Sonstige sexuelle Nötigung gemäß § 177 Abs. 5, 7, 8 und 9 StGB	männl: weibl: insg:	7 0 7	0 0 0	0 0 0	0 0 0	0 0 0	0 0 0	0 0 0	2 0 2	0 0 0	2 0 2	0 0 0	2 0 2	0 0 0	0 0 0	0 0 0	2 0 2	0 0 0	2 0 2	1 0 1	0 0 0	5 0 5	
6	114000	Sexuelle Belästigung gemäß § 184i StGB	männl: weibl: insg:	8 0 8	0 0 0	0 0 0	0 0 0	0 0 0	0 0 0	0 0 0	0 0 0	0 0 0	0 0 0	0 0 0	0 0 0	2 0 2	2 0 2	2 0 2	1 0 1	1 0 1	1 0 1	1 0 1	1 0 1	8 0 8	
4	130000	Sexueller Missbrauch §§ 176, 176a, 176b, 179, 182, 183, 183a StGB	männl: weibl: insg:	17 2 19	0 0 0	0 0 0	0 0 0	0 0 0	0 0 0	0 0 0	3 0 3	2 0 2	5 0 5	0 0 0	5 0 5	0 0 0	0 0 0	2 0 2	3 2 5	3 0 3	3 0 3	3 0 3	1 0 1	12 2 14	
4	131000	Sexueller Missbrauch von Kindern §§ 176, 176a, 176b StGB	männl: weibl: insg:	12 2 14	0 0 0	0 0 0	0 0 0	0 0 0	0 0 0	0 0 0	3 0 3	1 0 1	4 0 4	0 0 0	4 0 4	0 0 0	0 0 0	0 0 0	2 0 2	1 2 3	3 0 3	1 0 1	1 0 1	8 2 10	
6	131010	Sexuelle Handlungen gemäß § 176 Abs. 5 StGB	männl: weibl: insg:	1 1 2	0 0 0	0 0 0	0 0 0	0 0 0	0 0 0	0 0 0	0 0 0	0 0 0	0 0 0	0 0 0	0 0 0	0 0 0	0 0 0	0 0 0	0 0 0	0 1 1	1 0 1	0 0 0	0 0 0	1 1 2	
64	131100	Sexuelle Handlungen gemäß § 176 Abs. 1 und 2 StGB	männl: weibl: insg:	8 1 9	0 0 0	0 0 0	0 0 0	0 0 0	0 0 0	0 0 0	3 0 3	0 0 0	3 0 3	0 0 0	3 0 3	0 0 0	0 0 0	0 0 0	1 0 1	1 0 1	2 0 2	1 0 1	0 0 0	5 1 6	
64	131200	Exhibitionistische/sexuelle Handlungen vor Kindern gemäß § 176 Abs. 4 Nr. 1 StGB	männl: weibl: insg:	1 0 1	0 0 0	0 0 0	0 0 0	0 0 0	0 0 0	0 0 0	0 0 0	0 0 0	0 0 0	0 0 0	0 0 0	0 0 0	0 0 0	0 0 0	0 0 0	0 0 0	0 0 0	0 0 0	0 0 0	1 1 1	
64	131600	Schwerer sexueller Missbrauch von Kindern zur Herstellung und Verbreitung pornographischer Schriften gemäß § 176a Abs. 3 StGB	männl: weibl: insg:	1 0 1	0 0 0	0 0 0	0 0 0	0 0 0	0 0 0	0 0 0	0 0 0	1 0 1	1 0 1	0 0 0	1 0 1	0 0 0	0 0 0	0 0 0	0 0 0	0 0 0	0 0 0	0 0 0	0 0 0	0 0 0	
64	131700	Sonstiger schwerer sexueller Missbrauch von Kindern gemäß § 176a StGB	männl: weibl: insg:	1 0 1	0 0 0	0 0 0	0 0 0	0 0 0	0 0 0	0 0 0	0 0 0	0 0 0	0 0 0	0 0 0	0 0 0	0 0 0	0 0 0	0 0 0	1 0 1	0 0 0	0 0 0	0 0 0	0 0 0	1 0 1	

Schlüssel der Tat	Straftat	Sexus	TV insge- samt	Kinder						Jugendliche			Heran- w. 18 < 21	Erwachsene ab 21 Jahre												
									< 14			14 < 18					< 21			21 < 25						>= 21
				< 6	6 < 8	8 < 10	10 < 12	12 < 14		14 < 16	16 < 18			18 < 21	21 < 23	23 < 25		25 < 30	30 < 40	40 < 50	50 < 60	>= 60				
				5	6	7	8	9	10	11	12	13		14	15	16	17	18	19	20	21	22	23	24		
4	132000	Exhibitionistische Handlungen und Erregung öffentlichen Ärgernisses §§ 183, 183a StGB	männl: weibl: insg:	2 0 2	0 0 0	0 0 0	0 0 0	0 0 0	0 0 0	0 0 0	0 0 0	0 0 0	0 0 0	0 0 0	0 0 0	0 0 0	0 0 0	0 0 0	0 0 0	2 0 2	0 0 0	2 0 2				
6	132010	Exhibitionistische Handlungen gemäß § 183 StGB	männl: weibl: insg:	2 0 2	0 0 0	0 0 0	0 0 0	0 0 0	0 0 0	0 0 0	0 0 0	0 0 0	0 0 0	0 0 0	0 0 0	0 0 0	0 0 0	0 0 0	0 0 0	2 0 2	0 0 0	2 0 2				
64	133000	Sexueller Missbrauch von Jugendlichen gemäß § 182 StGB	männl: weibl: insg:	3 0 3	0 0 0	0 0 0	0 0 0	0 0 0	0 0 0	0 0 0	1 0 1	1 0 1	0 0 0	1 0 1	0 0 0	2 0 2	0 0 0	0 0 0	2 0 2	0 0 0	0 0 0	0 0 0	2 0 2			
4	140000	Ausnutzen sexueller Neigung gemäß §§ 180, 180a, 181a, 184, 184a, 184b, 184c, 184d, 184e, 184f, 184g StGB	männl: weibl: insg:	6 0 6	0 0 0	0 0 0	0 0 0	0 0 0	0 0 0	0 0 0	0 0 1	1 0 1	1 0 1	1 0 1	2 0 2	2 0 2	0 0 0	2 0 2	0 0 0	0 0 1	1 0 1	0 0 0	4 0 4			
4	143000	Verbreitung pornographischer Schriften (Erzeugnisse) gemäß §§ 184, 184a, 184b, 184c, 184d, 184e StGB	männl: weibl: insg:	6 0 6	0 0 0	0 0 0	0 0 0	0 0 0	0 0 0	0 0 0	1 0 1	1 0 1	1 0 1	2 0 2	2 0 2	0 0 0	2 0 2	0 0 0	0 0 0	1 0 1	1 0 1	0 0 0	4 0 4			
6	143010	Sonstige Verbreitung pornographischer Schriften (Erzeugnisse) gemäß § 184 StGB	männl: weibl: insg:	2 0 2	0 0 0	0 0 0	0 0 0	0 0 0	0 0 0	0 0 0	1 0 1	1 0 1	0 0 0	1 0 1	1 0 1	0 0 0	1 0 1	0 0 0	0 0 0	0 0 0	0 0 0	0 0 0	1 0 1			
64	143200	Verbreitung, Erwerb, Besitz und Herstellung von Kinderpornographie gemäß § 184b Abs. 1 StGB	männl: weibl: insg:	4 0 4	0 0 0	0 0 0	0 0 0	0 0 0	0 0 0	0 0 0	0 0 0	0 0 0	1 0 1	1 0 1	1 0 1	0 0 0	1 0 1	0 0 0	0 0 0	1 0 1	1 0 1	0 0 0	3 0 3			
6	143210	Verbreitung, Erwerb, Besitz und Herstellung von Kinderpornographie gemäß § 184b Abs. 1 StGB	männl: weibl: insg:	1 0 1	0 0 0	0 0 0	0 0 0	0 0 0	0 0 0	0 0 0	0 0 0	0 0 0	0 0 0	0 0 0	1 0 1	0 0 0	1 0 1	0 0 0	0 0 0	0 0 0	0 0 0	0 0 0	1 0 1			
6	143211	Verbreitung von Kinderpornographie gemäß § 184b Abs. 1 Nr. 1 StGB	männl: weibl: insg:	1 0 1	0 0 0	0 0 0	0 0 0	0 0 0	0 0 0	0 0 0	0 0 0	0 0 0	0 0 0	0 0 0	1 0 1	0 0 0	1 0 1	0 0 0	0 0 0	0 0 0	0 0 0	0 0 0	1 0 1			
6	143230	Besitz oder sich Verschaffen von Kinderpornographie gemäß § 184b Abs. 3 StGB	männl: weibl: insg:	3 0 3	0 0 0	0 0 0	0 0 0	0 0 0	0 0 0	0 0 0	0 0 0	0 0 0	1 0 1	1 0 1	0 0 0	0 0 0	0 0 0	0 0 0	0 0 0	1 0 1	1 0 1	0 0 0	2 0 2			
4	200000	Rohheitsdelikte und Straftaten gegen die persönliche Freiheit	männl: weibl: insg:	834 191 1.025	0 0 0	1 0 1	7 0 7	8 1 9	23 6 29	39 7 46	32 4 36	26 7 33	58 11 69	59 9 68	156 27 183	29 6 35	39 8 47	68 14 82	119 20 139	194 50 244	129 37 166	111 28 139	57 15 72	678 164 842		
4	210000	Raub, räuberische Erpressung und räuberischer Angriff auf Kraftfahrer §§ 249-252, 255, 316a StGB	männl: weibl: insg:	28 1 29	0 0 0	0 0 0	0 0 0	0 0 0	0 0 0	0 0 0	2 0 2	2 0 2	4 0 4	5 0 5	9 0 9	3 0 3	1 0 1	4 0 4	4 0 4	10 1 11	4 0 4	1 0 1	0 0 0	19 1 20		
6	210010	Sonstiger Raub gemäß § 249 StGB	männl: weibl: insg:	2 0 2	0 0 0	0 0 0	0 0 0	0 0 0	0 0 0	0 0 0	0 0 0	0 0 0	0 0 0	0 0 0	1 0 1	0 0 0	1 0 1	0 0 0	1 0 1	0 0 0	0 0 0	0 0 0	0 0 0	2 0 2		
6	210020	Sonstiger schwerer Raub gemäß § 250 StGB	männl: weibl: insg:	5 0 5	0 0 0	0 0 0	0 0 0	0 0 0	0 0 0	0 0 0	0 0 0	0 0 0	2 0 2	2 0 2	2 0 2	0 0 0	2 0 2	1 0 1	0 0 0	0 0 0	0 0 0	0 0 0	0 0 0	3 0 3		
6	210040	Räuberischer Diebstahl gemäß § 252 StGB	männl: weibl: insg:	14 1 15	0 0 0	0 0 0	0 0 0	0 0 0	0 0 0	0 0 0	2 0 2	1 0 1	3 0 3	3 0 3	6 0 6	0 0 0	1 0 1	1 0 1	1 0 1	6 1 7	0 0 0	0 0 0	0 0 0	8 1 9		
6	210050	Sonstige räuberische Erpressung gemäß § 255 StGB	männl: weibl: insg:	1 0 1	0 0 0	0 0 0	0 0 0	0 0 0	0 0 0	0 0 0	0 0 0	1 0 1	1 0 1	0 0 0	1 0 1	0 0 0	0 0 0	0 0 0	0 0 0	0 0 0	0 0 0	0 0 0	0 0 0	0 0 0		

Schlüssel der Tat	Straftat	Sexus	TV insge- samt	Kinder						Jugendliche			Heran- w. 18 < 21	Erwachsene ab 21 Jahre										
									< 14			14 < 18		< 21			21 < 25						>= 21	
				< 6	6 < 8	8 < 10	10 < 12	12 < 14		14 < 16	16 < 18				21 < 23	23 < 25		25 < 30	30 < 40	40 < 50	50 < 60	>= 60		
				1	2	3	4	5	6	7	8	9		10	11	12	13	14	15	16	17	18	19	20
4	219000	Raubüberfälle in Wohnungen	männl: weibl: insg:	7 0 7	0 0 0	0 0 0	0 0 0	0 0 0	0 0 0	0 0 0	0 0 0	0 0 0	0 0 0	0 0 0	0 0 0	0 0 0	0 0 0	3 0 3	3 0 3	1 0 1	0 0 0	0 0 0	0 0 0	7 0 7
6	219020	Schwerer Raub in Wohnungen gemäß § 250 StGB	männl: weibl: insg:	2 0 2	0 0 0	0 0 0	0 0 0	0 0 0	0 0 0	0 0 0	0 0 0	0 0 0	0 0 0	0 0 0	0 0 0	0 0 0	0 0 0	1 0 1	1 0 1	0 0 0	0 0 0	0 0 0	0 0 0	2 0 2
6	219050	Räuberische Erpressung in Wohnungen gemäß § 255 StGB	männl: weibl: insg:	5 0 5	0 0 0	0 0 0	0 0 0	0 0 0	0 0 0	0 0 0	0 0 0	0 0 0	0 0 0	0 0 0	0 0 0	0 0 0	0 0 0	2 0 2	2 0 2	1 0 1	0 0 0	0 0 0	0 0 0	5 0 5
4	220000	Körperverletzung §§ 223-227, 229, 231 StGB	männl: weibl: insg:	552 113 665	0 0 0	1 0 1	6 0 6	5 1 6	22 5 27	34 6 40	26 3 29	23 3 26	49 6 55	43 5 48	126 17 143	24 6 30	29 5 34	53 11 64	82 14 96	130 34 164	74 17 91	56 14 70	31 6 37	426 96 522
64	222000	Gefährliche und schwere Körperverletzung, Verstümmelung weiblicher Genitalien §§ 224, 226, 226a, 231 StGB	männl: weibl: insg:	152 20 172	0 0 0	0 0 0	1 0 1	3 1 4	4 2 6	8 3 11	12 2 14	10 1 11	22 3 25	21 1 22	51 7 58	8 1 9	5 1 6	13 2 15	23 2 25	33 7 40	16 2 18	11 0 11	5 0 5	101 13 114
6	222010	Sonstige Tötlichkeit bei gefährlicher Körperverletzung gemäß § 224 StGB	männl: weibl: insg:	72 12 84	0 0 0	0 0 0	1 1 1	2 4 6	4 3 10	7 2 9	3 0 3	6 1 7	9 1 10	7 0 7	23 4 27	2 0 2	3 1 4	5 1 6	14 1 15	13 5 18	7 1 8	7 0 7	3 0 3	49 8 57
64	222100	Gefährliche und schwere Körperverletzung auf Straßen, Wegen oder Plätzen	männl: weibl: insg:	83 8 91	0 0 0	0 0 0	0 0 1	1 0 1	0 0 1	1 0 1	9 2 11	4 0 4	13 2 15	14 1 15	28 3 31	7 1 8	2 0 2	9 1 10	11 1 12	20 2 22	9 1 10	4 0 4	2 0 2	55 5 60
6	222110	Gefährliche Körperverletzung gemäß § 224 StGB auf Straßen, Wegen oder Plätzen	männl: weibl: insg:	83 8 91	0 0 0	0 0 0	0 0 1	1 0 1	0 0 1	1 0 1	9 2 11	4 0 4	13 2 15	14 1 15	28 3 31	7 1 8	2 0 2	9 1 10	11 1 12	20 2 22	9 1 10	4 0 4	2 0 2	55 5 60
4	223000	Misshandlung von Schutzbefohlenen § 225 StGB	männl: weibl: insg:	3 4 7	0 0 0	0 0 0	0 0 0	0 0 0	0 0 0	0 0 0	0 0 0	0 0 0	0 0 0	0 0 0	0 0 0	0 1 0	0 1 1	0 1 1	1 2 3	1 0 1	0 0 0	0 0 0	0 0 0	3 4 7
6	223001	Misshandlung Schutzbefohlener ab 14 Jahren	männl: weibl: insg:	1 0 1	0 0 0	0 0 0	0 0 0	0 0 0	0 0 0	0 0 0	0 0 0	0 0 0	0 0 0	0 0 0	0 0 0	0 0 0	0 0 0	0 0 0	0 0 0	0 0 0	1 0 1	0 0 0	0 0 0	0 0 0
64	223100	Misshandlung von Kindern	männl: weibl: insg:	2 4 6	0 0 0	0 0 0	0 0 0	0 0 0	0 0 0	0 0 0	0 0 0	0 0 0	0 0 0	0 0 0	0 0 0	0 1 0	0 1 1	0 1 1	1 2 3	1 1 2	0 0 0	0 0 0	0 0 0	2 4 6
64	224000	Vorsätzliche einfache Körperverletzung gemäß § 223 StGB	männl: weibl: insg:	402 81 483	0 0 0	1 0 1	5 0 5	2 0 2	18 3 21	26 3 29	14 1 15	16 2 18	30 3 33	25 4 29	81 10 91	18 5 23	25 3 28	43 8 51	60 9 69	94 25 119	59 14 73	44 10 54	21 5 26	321 71 392
64	225000	Fahrlässige Körperverletzung gemäß § 229 StGB	männl: weibl: insg:	24 9 33	0 0 0	0 0 0	0 0 0	0 0 0	0 0 0	0 0 3	3 0 3	0 0 0	3 0 3	0 0 0	3 0 3	0 0 0	1 0 1	1 0 1	1 1 2	7 1 8	3 2 5	3 4 7	6 1 7	21 9 30
4	230000	Straftaten gegen die persönliche Freiheit gemäß §§ 232-233a, 234, 235, 236, 237, 238-239b, 240, 241, 316c StGB davon	männl: weibl: insg:	326 83 409	0 0 0	0 0 0	1 0 1	3 0 3	1 1 2	5 1 6	8 1 9	3 4 7	11 5 16	12 4 16	28 10 38	7 0 7	14 3 17	21 3 24	48 7 55	70 18 88	65 22 87	64 14 78	30 9 39	298 73 371
4	231000	Menschenraub, Entziehung Minderjähriger, Kinderhandel §§ 234, 235, 236 StGB	männl: weibl: insg:	1 4 5	0 0 0	0 0 0	0 0 0	0 0 0	0 0 0	0 0 0	0 0 0	0 2 2	0 2 2	0 2 2	0 2 2	0 0 0	0 1 1	0 1 1	0 0 0	1 1 2	0 0 0	0 0 0	0 0 0	0 2 3
64	231200	Entziehung Minderjähriger gemäß § 235 StGB	männl: weibl: insg:	1 4 5	0 0 0	0 0 0	0 0 0	0 0 0	0 0 0	0 0 0	0 0 0	0 2 2	0 2 2	0 2 2	0 2 2	0 0 0	0 1 1	0 1 1	0 0 0	1 1 2	0 0 0	0 0 0	0 0 0	0 2 3

Schlüssel der Tat	Straftat	Sexus	TV insge- samt	Kinder						Jugendliche			Heran- w. 18 < 21	Erwachsene ab 21 Jahre												
									< 14			14 < 18					< 21			21 < 25						>= 21
				< 6	6 < 8	8 < 10	10 < 12	12 < 14		14 < 16	16 < 18			18 < 21		21 < 23	23 < 25		25 < 30	30 < 40	40 < 50	50 < 60	>= 60			
				5	6	7	8	9	10	11	12	13		14	15	16	17	18	19	20	21	22	23	24		
4	232000	Zwangsheirat, Nachstellung (Stalking), Freiheitsberaubung, Nötigung, Bedrohung §§ 237, 238, 239, 240, 241 StGB davon:	männl: weibl: insg:	325 79 404	0 0 0	0 0 0	1 0 1	3 0 2	1 1 2	5 1 6	8 1 9	3 2 5	11 3 14	12 4 16	28 8 36	7 0 7	14 2 16	21 2 23	48 7 55	69 17 86	65 22 87	64 14 78	30 9 39	297 71 368		
64	232100	Freiheitsberaubung gemäß § 239 StGB	männl: weibl: insg:	5 1 6	0 0 0	0 0 0	0 0 0	0 0 0	0 0 0	0 0 0	0 0 0	0 0 0	0 0 0	0 0 0	0 0 0	0 0 0	0 0 0	0 0 0	1 1 1	1 1 1	1 0 1	1 0 1	1 0 1	5 1 6		
4	232200	Nötigung § 240 StGB	männl: weibl: insg:	153 44 197	0 0 0	0 0 0	0 0 0	2 0 2	0 0 2	2 0 2	3 0 3	2 1 3	5 1 6	5 2 7	12 3 15	4 0 4	4 1 5	8 1 9	19 5 24	25 4 29	31 13 44	39 11 50	19 7 26	141 41 182		
6	232201	Nötigung im Straßenverkehr gemäß § 240 Abs. 1 StGB	männl: weibl: insg:	38 5 43	0 0 0	0 0 0	0 0 0	0 0 0	0 0 0	0 0 0	0 0 0	0 0 0	0 0 0	0 0 0	0 0 0	0 0 0	2 1 3	2 1 3	3 1 4	7 1 8	9 1 10	14 1 15	3 0 3	38 5 43		
6	232279	Sonstige Nötigung gemäß § 240 Abs. 1 und 4 StGB	männl: weibl: insg:	116 39 155	0 0 0	0 0 0	0 0 0	2 0 2	0 0 0	2 0 2	3 0 3	2 1 3	5 1 6	5 2 7	12 3 15	4 0 4	2 0 2	6 0 6	16 4 20	18 3 21	23 12 35	25 10 35	16 7 23	104 36 140		
64	232300	Bedrohung gemäß § 241 StGB	männl: weibl: insg:	147 29 176	0 0 0	0 0 0	1 0 1	1 0 1	1 1 2	3 1 4	6 1 7	1 1 2	7 2 9	6 2 8	16 5 21	4 0 4	8 1 9	12 1 13	24 3 27	40 10 50	24 7 31	24 2 26	7 1 8	131 24 155		
4	232400	Nachstellung (Stalking) gemäß § 238 StGB	männl: weibl: insg:	36 12 48	0 0 0	0 0 0	0 0 0	0 0 0	0 0 0	0 0 0	0 0 0	0 0 0	0 0 0	1 0 1	1 0 1	0 0 0	2 0 2	2 0 2	7 0 7	4 3 7	12 5 17	5 2 7	5 2 7	35 12 47		
6	232410	Nachstellung (Stalking) gemäß § 238, Abs. 1 StGB	männl: weibl: insg:	36 12 48	0 0 0	0 0 0	0 0 0	0 0 0	0 0 0	0 0 0	0 0 0	0 0 0	0 0 0	1 0 1	1 0 1	0 0 0	2 0 2	2 0 2	7 0 7	4 3 7	12 5 17	5 2 7	5 2 7	35 12 47		
6	232420	Nachstellung (Stalking) gemäß § 238, Abs. 2 StGB	männl: weibl: insg:	1 0 1	0 0 0	0 0 0	0 0 0	0 0 0	0 0 0	0 0 0	0 0 0	0 0 0	0 0 0	0 0 0	0 0 0	0 0 0	0 0 0	0 0 0	0 0 0	0 0 0	0 0 0	0 0 0	0 0 0	1 0 1		
4	3***00	Diebstahl ohne erschwerende Umstände §§ 242, 247, 248a-c StGB	männl: weibl: insg:	238 94 332	0 0 0	1 0 1	4 3 7	1 2 3	11 4 15	17 9 26	11 9 20	17 2 19	28 11 39	24 3 27	69 23 92	13 0 13	5 1 6	18 1 19	39 15 54	52 15 67	20 11 31	24 12 36	16 17 33	169 71 240		
4	3**100	Diebstahl ohne erschwerende Umstände von Kraftwagen einschl. unbefugter Ingebrauchnahme	männl: weibl: insg:	5 1 6	0 0 0	0 0 0	0 0 0	0 0 0	0 0 0	0 0 0	0 0 0	1 0 1	1 0 1	0 0 0	1 0 1	0 0 0	0 0 0	0 0 0	2 0 2	2 1 3	0 0 0	0 0 0	0 0 0	4 1 5		
4	3**200	Diebstahl ohne erschwerende Umstände von Mopeds und Krafträdern einschl. unbefugter Ingebrauchnahme	männl: weibl: insg:	2 0 2	0 0 0	0 0 0	0 0 0	0 0 0	0 0 0	0 0 0	0 0 0	0 0 0	0 0 0	0 0 0	0 0 0	0 0 0	0 0 0	0 0 0	1 0 1	1 0 1	0 0 0	0 0 0	0 0 0	2 0 2		
4	3**300	Diebstahl ohne erschwerende Umstände von Fahrrädern einschl. unbefugter Ingebrauchnahme	männl: weibl: insg:	15 0 15	0 0 0	0 0 0	0 0 0	0 0 0	1 0 1	1 0 1	1 0 1	0 0 0	1 0 1	5 0 5	7 0 7	3 0 3	0 0 0	3 0 3	0 0 0	4 0 4	1 0 1	0 0 0	0 0 0	8 0 8		
4	3**400	Diebstahl ohne erschwerende Umstände von Schusswaffen	männl: weibl: insg:	1 0 1	0 0 0	0 0 0	0 0 0	0 0 0	0 0 0	0 0 0	0 0 0	0 0 0	0 0 0	1 0 1	1 0 1	0 0 0	0 0 0	0 0 0	0 0 0	0 0 0	0 0 0	0 0 0	0 0 0	0 0 0		
4	3**500	Diebstahl ohne erschwerende Umstände von unbaren Zahlungsmitteln	männl: weibl: insg:	3 0 3	0 0 0	0 0 0	0 0 0	0 0 0	2 0 2	2 0 2	0 0 0	0 0 0	0 0 0	0 0 0	2 0 2	0 0 0	0 0 0	0 0 0	1 0 1	0 0 0	0 0 0	0 0 0	0 0 0	1 0 1		
4	3**700	Diebstahl ohne erschwerende Umstände von/aus Automaten	männl: weibl: insg:	4 1 5	0 0 0	0 0 0	0 0 0	0 0 0	0 0 0	0 0 0	0 0 0	0 0 0	0 0 0	0 0 0	0 0 0	0 0 0	0 0 0	0 0 0	3 1 4	1 0 1	0 0 0	0 0 0	0 0 0	4 1 5		

Schlüssel der Tat	Straftat	Sexus	TV insge- samt	Kinder						Jugendliche			Heran- w. 18 < 21	Erwachsene ab 21 Jahre											
									< 14			14 < 18		< 21			21 < 25						>= 21		
				< 6	6 < 8	8 < 10	10 < 12	12 < 14		14 < 16	16 < 18				21 < 23	23 < 25		25 < 30	30 < 40	40 < 50	50 < 60	>= 60			
				1	2	3	4	5	6	7	8	9		10	11	12	13	14	15	16	17	18	19	20	21
4	300000	Sonstiger einfacher Diebstahl §§ 242, 247, 248a-c StGB	männl: weibl: insg:	96 36 132	0 0 0	0 0 0	0 1 1	0 0 0	0 0 0	0 1 1	7 4 11	9 1 10	16 5 21	8 0 8	24 6 30	4 0 4	4 1 5	8 1 9	16 5 21	22 8 30	12 4 16	7 5 12	7 7 14	72 30 102	
6	300010	Sonstiger einfacher Diebstahl gemäß §§ 242, 247, 248a StGB	männl: weibl: insg:	86 34 120	0 0 0	0 0 0	0 1 1	0 0 0	0 0 0	0 1 1	7 4 11	9 1 10	16 5 21	8 0 8	24 6 30	4 0 4	4 1 5	8 1 9	12 5 17	20 8 28	9 3 12	6 4 10	7 7 14	62 28 90	
6	300040	Unbefugter Gebrauch eines sonstigen Fahrzeuges gemäß § 248b StGB	männl: weibl: insg:	3 0 3	0 0 0	0 0 0	0 0 0	0 0 0	0 0 0	0 0 0	0 0 0	0 0 0	0 0 0	0 0 0	0 0 0	0 0 0	0 0 0	0 0 0	2 0 2	0 0 0	1 0 1	0 0 0	0 0 0	3 0 3	
6	300050	Entziehung elektrischer Energie gemäß § 248c StGB	männl: weibl: insg:	3 2 5	0 0 0	0 0 0	0 0 0	0 0 0	0 0 0	0 0 0	0 0 0	0 0 0	0 0 0	0 0 0	0 0 0	0 0 0	0 0 0	0 0 0	0 0 0	1 0 1	1 0 1	1 1 2	0 1 1	0 0 0	3 2 5
6	300096	Diebstahl von Buntmetall	männl: weibl: insg:	4 0 4	0 0 0	0 0 0	0 0 0	0 0 0	0 0 0	0 0 0	0 0 0	0 0 0	0 0 0	0 0 0	0 0 0	0 0 0	0 0 0	0 0 0	1 0 1	1 0 1	1 0 1	1 0 1	0 0 0	4 0 4	
4	300100	Einfacher Diebstahl von Kraftwagen einschl. unbefugter Ingebrauchnahme	männl: weibl: insg:	5 1 6	0 0 0	0 0 0	0 0 0	0 0 0	0 0 0	0 0 0	0 0 0	1 0 1	1 0 1	0 0 0	1 0 1	0 0 0	0 0 0	0 0 0	2 0 2	2 0 3	0 0 0	0 0 0	0 0 0	4 1 5	
6	300110	Einfacher Diebstahl von Kraftwagen	männl: weibl: insg:	3 1 4	0 0 0	0 0 0	0 0 0	0 0 0	0 0 0	0 0 0	0 0 0	0 0 0	0 0 0	0 0 0	0 0 0	0 0 0	0 0 0	0 0 0	1 0 1	2 1 3	0 0 0	0 0 0	0 0 0	3 1 4	
6	300140	Unbefugter Gebrauch von Kraftwagen	männl: weibl: insg:	2 0 2	0 0 0	0 0 0	0 0 0	0 0 0	0 0 0	0 0 0	0 0 0	1 0 1	1 0 1	0 0 0	1 0 1	0 0 0	0 0 0	0 0 0	1 0 1	0 0 0	0 0 0	0 0 0	0 0 0	1 0 1	
4	300200	Einfacher Diebstahl von Mopeds und Krafträdern einschl. unbefugter Ingebrauchnahme	männl: weibl: insg:	1 0 1	0 0 0	0 0 0	0 0 0	0 0 0	0 0 0	0 0 0	0 0 0	0 0 0	0 0 0	0 0 0	0 0 0	0 0 0	0 0 0	0 0 0	0 0 0	1 0 1	0 0 0	0 0 0	0 0 0	1 0 1	
6	300210	Einfacher Diebstahl von Mopeds und Krafträdern	männl: weibl: insg:	1 0 1	0 0 0	0 0 0	0 0 0	0 0 0	0 0 0	0 0 0	0 0 0	0 0 0	0 0 0	0 0 0	0 0 0	0 0 0	0 0 0	0 0 0	0 0 0	1 0 1	0 0 0	0 0 0	0 0 0	1 0 1	
4	300300	Einfacher Diebstahl von Fahrrädern einschl. unbefugter Ingebrauchnahme	männl: weibl: insg:	14 0 14	0 0 0	0 0 0	0 0 0	0 0 1	1 0 1	1 0 1	1 0 1	0 0 0	1 0 1	5 0 5	7 0 7	3 0 3	0 0 0	3 0 3	0 0 0	3 0 3	1 0 1	0 0 0	0 0 0	7 0 7	
6	300310	Einfacher Diebstahl von Fahrrädern	männl: weibl: insg:	13 0 13	0 0 0	0 0 0	0 0 0	0 0 1	1 0 1	1 0 1	1 0 1	0 0 0	1 0 1	5 0 5	7 0 7	2 0 2	0 0 0	2 0 2	0 0 0	3 0 3	1 0 1	0 0 0	0 0 0	6 0 6	
6	300340	Unbefugter Gebrauch von Fahrrädern	männl: weibl: insg:	1 0 1	0 0 0	0 0 0	0 0 0	0 0 0	0 0 0	0 0 0	0 0 0	0 0 0	0 0 0	0 0 0	0 0 0	1 0 1	0 0 0	1 0 1	0 0 0	0 0 0	0 0 0	0 0 0	0 0 0	1 0 1	
6	300500	Einfacher Diebstahl von unbaren Zahlungsmitteln	männl: weibl: insg:	2 0 2	0 0 0	0 0 0	0 0 0	2 0 2	2 0 2	0 0 0	0 0 0	0 0 0	0 0 0	0 0 0	2 0 2	0 0 0	0 0 0	0 0 0	0 0 0	0 0 0	0 0 0	0 0 0	0 0 0	0 0 0	
6	300700	Einfacher Diebstahl von/aus Automaten	männl: weibl: insg:	4 1 5	0 0 0	0 0 0	0 0 0	0 0 0	0 0 0	0 0 0	0 0 0	0 0 0	0 0 0	0 0 0	0 0 0	0 0 0	0 0 0	0 0 0	3 1 4	1 0 1	0 0 0	0 0 0	0 0 0	4 1 5	
4	310*00	Diebstahl ohne erschwerende Umstände in/aus Dienst-, Büro-, Fabrikations-, Werkstatt- und Lagerräumen	männl: weibl: insg:	4 0 4	0 0 0	0 0 0	0 0 0	0 0 0	0 0 0	0 0 0	0 0 0	0 0 0	0 0 0	1 0 1	1 0 1	0 0 0	0 0 0	0 0 0	1 0 1	1 0 1	0 0 0	1 0 1	0 0 0	3 0 3	

Schlüssel der Tat	Straftat	Sexus	TV insgesamt	Kinder					Jugendliche			Heranw.	< 21	Erwachsene ab 21 Jahre										
									< 14		14 < 18			21 < 25							>= 21			
				< 6	6 < 8	8 < 10	10 < 12	12 < 14	14 < 16	16 < 18	18 < 21			21 < 23	23 < 25	25 < 30	30 < 40	40 < 50	50 < 60	>= 60				
				5	6	7	8	9	10	11	12			13	14	15	16	17	18	19	20	21	22	23
6	310000	Einfacher Diebstahl in/aus Dienst-, Büro-, Fabrikations-, Werkstatt- und Lagerräumen von sonstigem Gut	männl: weibl: insg:	3 0 3	0 0 0	0 0 0	0 0 0	0 0 0	0 0 0	0 0 0	0 0 0	0 0 0	1 0 1	1 0 0	0 0 0	0 0 0	0 0 0	0 0 0	1 0 1	0 0 0	1 0 1	0 0 0	2 0 2	
6	310200	Einfacher Diebstahl in/aus Dienst-, Büro-, Fabrikations-, Werkstatt- und Lagerräumen von Mopeds und Krafträdern	männl: weibl: insg:	1 0 1	0 0 0	0 0 0	0 0 0	0 0 0	0 0 0	0 0 0	0 0 0	0 0 0	0 0 0	0 0 0	0 0 0	0 0 0	0 0 0	1 0 1	0 0 0	0 0 0	0 0 0	0 0 0	1 0 1	
4	315*00	Diebstahl ohne erschwerende Umstände in/aus Gaststätten, Kantinen, Hotels und Pensionen	männl: weibl: insg:	4 1 5	0 0 0	0 0 0	0 0 0	0 0 0	0 0 0	0 0 0	0 0 0	0 0 0	1 0 1	1 0 1	1 0 1	0 0 0	1 0 1	1 0 1	1 0 1	0 1 1	0 0 0	0 0 0	3 1 4	
6	315000	Einfacher Diebstahl in/aus Gaststätten, Kantinen, Hotels und Pensionen von sonstigem Gut	männl: weibl: insg:	4 1 5	0 0 0	0 0 0	0 0 0	0 0 0	0 0 0	0 0 0	0 0 0	0 0 0	1 0 1	1 0 1	1 0 1	0 0 0	1 0 1	1 0 1	1 0 1	0 0 0	0 0 0	0 0 0	3 1 4	
4	325*00	Diebstahl ohne erschwerende Umstände in/aus Kiosken, Warenhäusern, Verkaufsräumen, Selbstbedienungsläden, Schaufernern, Schaukästen und Vitrinen	männl: weibl: insg:	108 55 163	0 0 0	0 2 5	3 2 3	1 2 12	8 4 20	12 8 20	6 6 12	11 1 12	17 7 24	10 3 13	39 18 57	6 0 6	1 0 1	7 9 22	13 5 26	21 5 11	5 6 21	14 7 21	9 10 19	69 37 106
6	325000	Einfacher Diebstahl in/aus Warenhäusern, Verkaufsräumen, Selbstbedienungsläden (ohne Ladendiebstahl)	männl: weibl: insg:	2 0 2	0 0 0	0 0 0	0 0 0	0 0 0	0 0 0	0 0 0	0 0 0	1 0 1	1 0 1	0 0 0	1 0 1	0 0 0	0 0 0	0 0 0	0 0 0	0 0 0	1 0 1	0 0 0	0 0 0	1 0 1
4	326*00	Ladendiebstahl ohne erschwerende Umstände	männl: weibl: insg:	106 55 161	0 0 0	0 0 5	3 2 3	1 2 12	8 4 20	12 8 20	6 6 12	10 1 11	16 7 23	10 3 13	38 18 56	6 0 6	1 0 1	7 9 22	13 5 26	21 6 11	5 7 20	13 7 19	9 10 19	68 37 105
6	326000	Einfacher Ladendiebstahl von sonstigem Gut	männl: weibl: insg:	106 55 161	0 0 0	0 2 5	3 2 3	1 2 12	8 4 20	12 8 20	6 6 12	10 1 11	16 7 23	10 3 13	38 18 56	6 0 6	1 0 1	7 9 22	13 5 26	21 6 11	5 7 20	13 7 19	9 10 19	68 37 105
4	335*00	Diebstahl ohne erschwerende Umstände in/aus Wohnungen	männl: weibl: insg:	14 3 17	0 0 0	0 0 0	0 0 0	0 0 0	0 0 0	0 0 0	0 0 0	0 0 0	0 0 0	1 0 1	1 0 1	1 0 1	0 0 0	1 0 1	7 1 7	2 2 4	2 0 1	1 0 1	0 3 16	13 3 16
6	335000	Einfacher Diebstahl in/aus Wohnungen von sonstigem Gut	männl: weibl: insg:	12 3 15	0 0 0	0 0 0	0 0 0	0 0 0	0 0 0	0 0 0	0 0 0	0 0 0	0 0 0	0 0 0	1 0 1	0 0 0	1 0 1	6 0 6	2 1 3	2 2 4	1 0 1	0 0 0	0 3 15	12 3 15
6	335400	Einfacher Diebstahl in/aus Wohnungen von Schusswaffen	männl: weibl: insg:	1 0 1	0 0 0	0 0 0	0 0 0	0 0 0	0 0 0	0 0 0	0 0 0	0 0 0	0 0 0	1 0 1	1 0 1	0 0 0	0 0 0	0 0 0	0 0 0	0 0 0	0 0 0	0 0 0	0 0 0	0 0 0
6	335500	Einfacher Diebstahl in/aus Wohnungen von unbaren Zahlungsmitteln	männl: weibl: insg:	1 0 1	0 0 0	0 0 0	0 0 0	0 0 0	0 0 0	0 0 0	0 0 0	0 0 0	0 0 0	0 0 0	0 0 0	0 0 0	0 0 0	1 0 1	0 0 0	0 0 0	0 0 0	0 0 0	0 0 0	1 0 1
4	340*00	Diebstahl ohne erschwerende Umstände in/aus Boden-/Kellerräumen, Waschküchen	männl: weibl: insg:	2 0 2	0 0 0	0 0 0	0 0 0	0 0 0	0 0 0	0 0 0	0 0 0	0 0 0	0 0 0	0 0 0	0 0 0	0 0 0	0 0 0	0 0 0	1 0 1	0 0 0	1 0 1	0 0 0	0 0 0	2 0 2
6	340000	Einfacher Diebstahl in/aus Boden-, Kellerräumen und Waschküchen von sonstigem Gut	männl: weibl: insg:	1 0 1	0 0 0	0 0 0	0 0 0	0 0 0	0 0 0	0 0 0	0 0 0	0 0 0	0 0 0	0 0 0	0 0 0	0 0 0	0 0 0	0 0 0	0 0 0	0 0 0	1 0 1	0 0 0	0 0 0	1 0 1
6	340300	Einfacher Diebstahl in/aus Boden-, Kellerräumen und Waschküchen von Fahrrädern	männl: weibl: insg:	1 0 1	0 0 0	0 0 0	0 0 0	0 0 0	0 0 0	0 0 0	0 0 0	0 0 0	0 0 0	0 0 0	0 0 0	0 0 0	0 0 0	0 0 0	1 0 1	0 0 0	0 0 0	0 0 0	0 0 0	1 0 1
4	345*00	Diebstahl ohne erschwerende Umstände in/aus überwiegend unbezogenen Neu- und Rohbauten, Baubuden und Baustellen	männl: weibl: insg:	2 0 2	0 0 0	0 0 0	0 0 0	0 0 0	0 0 0	0 0 0	0 0 0	0 0 0	0 0 0	0 0 0	2 0 2	0 0 0	2 0 2	0 0 0	0 0 0	0 0 0	0 0 0	0 0 0	0 0 0	2 0 2

Schlüssel der Tat	Straftat	Sexus	TV insge- samt	Kinder						Jugendliche			Heran- w. 18 < 21	Erwachsene ab 21 Jahre											
									< 14			14 < 18		< 21			21 < 25						>= 21		
				< 6	6 < 8	8 < 10	10 < 12	12 < 14		14 < 16	16 < 18				21 < 23	23 < 25		25 < 30	30 < 40	40 < 50	50 < 60	>= 60			
				5	6	7	8	9	10	11	12	13		14	15	16	17	18	19	20	21	22	23	24	
6	345000	Einfacher Diebstahl in/aus überwiegend unbezogenen Neu- und Rohbauten, Baubuden und Baustellen von sonstigem Gut	männl: weibl: insg:	2 0 2	0 0 0	0 0 0	0 0 0	0 0 0	0 0 0	0 0 0	0 0 0	0 0 0	0 0 0	0 0 0	2 0 2	0 0 0	2 0 2	0 0 0	0 0 0	0 0 0	0 0 0	0 0 0	2 0 2		
4	350*00	Diebstahl ohne erschwerende Umstände an/aus Kraftfahrzeugen	männl: weibl: insg:	5 0 5	0 0 0	1 0 1	1 0 1	0 0 0	0 0 0	2 0 2	0 0 0	0 0 0	0 0 0	1 0 1	3 0 3	0 0 0	0 0 0	0 0 0	1 0 1	1 0 1	0 0 0	0 0 0	0 0 0	2 0 2	
6	350000	Einfacher Diebstahl an/aus Kraftfahrzeugen von sonstigem Gut	männl: weibl: insg:	5 0 5	0 0 0	1 0 1	1 0 1	0 0 0	0 0 0	2 0 2	0 0 0	0 0 0	0 0 0	1 0 1	3 0 3	0 0 0	0 0 0	0 0 0	1 0 1	1 0 1	0 0 0	0 0 0	0 0 0	2 0 2	
6	390000	Einfacher Taschendiebstahl von sonstigem Gut	männl: weibl: insg:	1 0 1	0 0 0	0 0 0	0 0 0	0 0 0	0 0 0	0 0 0	0 0 0	0 0 0	0 0 0	0 0 0	0 0 0	0 0 0	0 0 0	0 0 0	0 0 0	0 0 0	0 0 0	1 0 1	0 0 0	0 0 0	1 0 1
4	4***00	Diebstahl unter erschwerenden Umständen §§ 243-244a StGB	männl: weibl: insg:	69 8 77	0 0 0	0 0 0	0 0 0	0 0 0	1 0 1	1 0 1	0 0 0	0 0 0	0 0 0	7 0 7	8 0 8	2 0 2	4 0 4	6 0 6	16 2 18	27 5 32	10 0 10	1 0 1	1 0 1	61 8 69	
4	4**100	Diebstahl unter erschwerenden Umständen von Kraftwagen	männl: weibl: insg:	4 1 5	0 0 0	0 0 0	0 0 0	0 0 0	0 0 0	0 0 0	0 0 0	0 0 0	0 0 0	0 0 0	0 0 0	0 0 0	0 0 0	0 0 0	2 0 2	1 0 1	1 0 1	0 0 0	0 0 0	4 1 5	
4	4**200	Diebstahl unter erschwerenden Umständen von Mopeds und Krafträdern	männl: weibl: insg:	5 0 5	0 0 0	0 0 0	0 0 0	0 0 0	0 0 0	0 0 0	0 0 0	0 0 0	0 0 0	2 0 2	2 0 2	0 0 0	0 0 0	0 0 0	1 0 1	1 0 1	1 0 1	0 0 0	0 0 0	3 0 3	
4	4**300	Diebstahl unter erschwerenden Umständen von Fahrrädern	männl: weibl: insg:	7 1 8	0 0 0	0 0 0	0 0 0	0 0 0	0 0 0	0 0 0	0 0 0	0 0 0	0 0 0	1 0 1	1 0 1	1 0 1	1 0 1	2 0 2	2 1 3	0 0 0	2 0 2	0 0 0	0 0 0	6 1 7	
4	4**400	Diebstahl unter erschwerenden Umständen von Schusswaffen	männl: weibl: insg:	1 0 1	0 0 0	0 0 0	0 0 0	0 0 0	0 0 0	0 0 0	0 0 0	0 0 0	0 0 0	0 0 0	0 0 0	0 0 0	0 0 0	0 0 0	0 0 0	1 0 1	0 0 0	0 0 0	0 0 0	0 0 0	1 0 1
4	4**500	Diebstahl unter erschwerenden Umständen von unbaren Zahlungsmitteln	männl: weibl: insg:	1 0 1	0 0 0	0 0 0	0 0 0	0 0 0	0 0 0	0 0 0	0 0 0	0 0 0	0 0 0	0 0 0	0 0 0	0 0 0	0 0 0	0 0 0	0 0 0	1 0 1	0 0 0	0 0 0	0 0 0	0 0 0	1 0 1
4	4**700	Diebstahl unter erschwerenden Umständen von/aus Automaten	männl: weibl: insg:	1 0 1	0 0 0	0 0 0	0 0 0	0 0 0	0 0 0	0 0 0	0 0 0	0 0 0	0 0 0	0 0 0	0 0 0	0 0 0	0 0 0	0 0 0	0 0 0	1 0 1	0 0 0	0 0 0	0 0 0	0 0 0	1 0 1
4	400000	Sonstiger schwerer Diebstahl §§ 243 - 244a StGB	männl: weibl: insg:	25 2 27	0 0 0	0 0 0	0 0 0	0 0 0	1 0 1	1 0 1	0 0 0	0 0 0	0 0 0	4 0 4	5 0 5	0 0 0	1 0 1	1 0 1	5 0 5	9 2 11	3 0 3	1 0 1	1 0 1	20 2 22	
6	400010	Besonders schwerer Fall des Diebstahls	männl: weibl: insg:	20 1 21	0 0 0	0 0 0	0 0 0	0 0 0	1 0 1	1 0 1	0 0 0	0 0 0	0 0 0	4 0 4	5 0 5	0 0 0	1 0 1	1 0 1	4 0 4	6 1 7	2 0 2	1 0 1	1 0 1	15 1 16	
64	400086	Schwerer Diebstahl in/aus einer Kirche	männl: weibl: insg:	1 1 2	0 0 0	0 0 0	0 0 0	0 0 0	0 0 0	0 0 0	0 0 0	0 0 0	0 0 0	0 0 0	0 0 0	0 0 0	0 0 0	0 0 0	0 0 0	0 1 1	1 0 1	0 0 0	0 0 0	1 1 2	
64	400096	Schwerer Diebstahl von Buntmetall	männl: weibl: insg:	4 0 4	0 0 0	0 0 0	0 0 0	0 0 0	0 0 0	0 0 0	0 0 0	0 0 0	0 0 0	0 0 0	0 0 0	0 0 0	0 0 0	0 0 0	1 0 1	3 0 3	0 0 0	0 0 0	0 0 0	4 0 4	
4	400100	Schwerer Diebstahl von Kraftwagen	männl: weibl: insg:	1 0 1	0 0 0	0 0 0	0 0 0	0 0 0	0 0 0	0 0 0	0 0 0	0 0 0	0 0 0	0 0 0	0 0 0	0 0 0	0 0 0	0 0 0	1 0 1	0 0 0	0 0 0	0 0 0	0 0 0	1 0 1	

Schlüssel der Tat	Straftat	Sexus	TV insge- samt	Kinder						Jugendliche			Heran- w. 18 < 21	Erwachsene ab 21 Jahre											
									< 14			14 < 18		< 21			21 < 25					>= 21			
				< 6	6 < 8	8 < 10	10 < 12	12 < 14		14 < 16	16 < 18			21 < 23	23 < 25		25 < 30	30 < 40	40 < 50	50 < 60	>= 60				
				5	6	7	8	9	10	11	12	13		14	15	16	17	18	19	20	21	22	23	24	
6	400110	Besonders schwerer Fall des Diebstahls von Kraftwagen	männl: weibl: insg:	1 0 1	0 0 0	0 0 0	0 0 0	0 0 0	0 0 0	0 0 0	0 0 0	0 0 0	0 0 0	0 0 0	0 0 0	0 0 0	0 0 0	1 0 1	0 0 0	0 0 0	0 0 0	0 0 0	0 0 0	1 0 1	
6	400120	Schwerer Diebstahl von Kraftwagen gemäß §§ 244 Abs. 1 Nr. 1 und 2, 244a StGB	männl: weibl: insg:	1 0 1	0 0 0	0 0 0	0 0 0	0 0 0	0 0 0	0 0 0	0 0 0	0 0 0	0 0 0	0 0 0	0 0 0	0 0 0	0 0 0	1 0 1	0 0 0	0 0 0	0 0 0	0 0 0	0 0 0	1 0 1	
4	400200	Schwerer Diebstahl von Mopeds und Krafträdern	männl: weibl: insg:	5 0 5	0 0 0	0 0 0	0 0 0	0 0 0	0 0 0	0 0 0	0 0 0	0 0 0	0 0 0	2 0 2	2 0 2	0 0 0	0 0 0	0 0 0	1 0 1	1 0 1	1 0 1	0 0 0	0 0 0	0 0 0	3 0 3
6	400210	Besonders schwerer Fall des Diebstahls von Mopeds und Krafträdern	männl: weibl: insg:	5 0 5	0 0 0	0 0 0	0 0 0	0 0 0	0 0 0	0 0 0	0 0 0	0 0 0	0 0 0	2 0 2	2 0 2	0 0 0	0 0 0	0 0 0	1 0 1	1 0 1	1 0 1	0 0 0	0 0 0	0 0 0	3 0 3
4	400300	Schwerer Diebstahl von Fahrrädern	männl: weibl: insg:	6 1 7	0 0 0	0 0 0	0 0 0	0 0 0	0 0 0	0 0 0	0 0 0	0 0 0	0 0 0	0 0 0	0 0 0	1 0 1	1 0 1	2 0 2	2 1 3	0 0 0	2 0 2	0 0 0	0 0 0	0 0 0	6 1 7
6	400310	Besonders schwerer Fall des Diebstahls von Fahrrädern	männl: weibl: insg:	6 1 7	0 0 0	0 0 0	0 0 0	0 0 0	0 0 0	0 0 0	0 0 0	0 0 0	0 0 0	0 0 0	0 0 0	1 0 1	1 0 1	2 0 2	2 1 3	0 0 0	2 0 2	0 0 0	0 0 0	0 0 0	6 1 7
4	400700	Schwerer Diebstahl von/aus Automaten	männl: weibl: insg:	1 0 1	0 0 0	0 0 0	0 0 0	0 0 0	0 0 0	0 0 0	0 0 0	0 0 0	0 0 0	0 0 0	0 0 0	0 0 0	0 0 0	0 0 0	0 0 0	1 0 1	0 0 0	0 0 0	0 0 0	0 0 0	1 0 1
6	400710	Besonders schwerer Fall des Diebstahls von/aus Automaten	männl: weibl: insg:	1 0 1	0 0 0	0 0 0	0 0 0	0 0 0	0 0 0	0 0 0	0 0 0	0 0 0	0 0 0	0 0 0	0 0 0	0 0 0	0 0 0	0 0 0	0 0 0	1 0 1	0 0 0	0 0 0	0 0 0	0 0 0	1 0 1
4	410*00	Diebstahl unter erschwerenden Umständen in/aus Dienst-, Büro-, Fabrikations-, Werkstatt- und Lagerräumen	männl: weibl: insg:	8 1 9	0 0 0	0 0 0	0 0 0	0 0 0	0 0 0	0 0 0	0 0 0	0 0 0	0 0 0	0 0 0	0 0 0	0 0 0	0 0 0	0 0 0	2 0 2	5 1 6	1 0 1	0 0 0	0 0 0	0 0 0	8 1 9
4	410000	Schwerer Diebstahl in/aus Dienst-, Büro-, Fabrikations-, Werkstatt- und Lagerräumen	männl: weibl: insg:	3 0 3	0 0 0	0 0 0	0 0 0	0 0 0	0 0 0	0 0 0	0 0 0	0 0 0	0 0 0	0 0 0	0 0 0	0 0 0	0 0 0	0 0 0	1 0 1	2 0 2	0 0 0	0 0 0	0 0 0	0 0 0	3 0 3
6	410010	Besonders schwerer Fall des Diebstahls in/aus Dienst-, Büro-, Fabrikations-, Werkstatt- und Lagerräumen von sonstigem Gut	männl: weibl: insg:	3 0 3	0 0 0	0 0 0	0 0 0	0 0 0	0 0 0	0 0 0	0 0 0	0 0 0	0 0 0	0 0 0	0 0 0	0 0 0	0 0 0	0 0 0	1 0 1	2 0 2	0 0 0	0 0 0	0 0 0	0 0 0	3 0 3
4	410100	Bes. schw. Fall des Diebstahls in/aus Dienst-, Büro-, Fabrikations-, Werkstatt- und Lagerräumen von Kraftwagen	männl: weibl: insg:	3 1 4	0 0 0	0 0 0	0 0 0	0 0 0	0 0 0	0 0 0	0 0 0	0 0 0	0 0 0	0 0 0	0 0 0	0 0 0	0 0 0	0 0 0	1 0 1	1 1 2	1 0 1	0 0 0	0 0 0	0 0 0	3 1 4
6	410110	Besonders schwerer Fall des Diebstahls in/aus Dienst-, Büro-, Fabrikations-, Werkstatt- und Lagerräumen von Kraftwagen	männl: weibl: insg:	1 1 2	0 0 0	0 0 0	0 0 0	0 0 0	0 0 0	0 0 0	0 0 0	0 0 0	0 0 0	0 0 0	0 0 0	0 0 0	0 0 0	0 0 0	0 0 0	1 0 1	0 0 0	0 0 0	0 0 0	0 0 0	1 1 2
6	410120	Schwerer Diebstahl in/aus Dienst-, Büro-, Fabrikations-, Werkstatt- und Lagerräumen von Kraftwagen gemäß §§ 244 Abs. 1 Nr. 1 und 2, 244a StGB	männl: weibl: insg:	2 0 2	0 0 0	0 0 0	0 0 0	0 0 0	0 0 0	0 0 0	0 0 0	0 0 0	0 0 0	0 0 0	0 0 0	0 0 0	0 0 0	0 0 0	1 0 1	0 0 0	1 0 1	0 0 0	0 0 0	0 0 0	2 0 2
4	410400	Bes. schw. Fall des Diebstahls in/aus Dienst-, Büro-, Fabrikations-, Werkstatt- und Lagerräumen von Schusswaffen	männl: weibl: insg:	1 0 1	0 0 0	0 0 0	0 0 0	0 0 0	0 0 0	0 0 0	0 0 0	0 0 0	0 0 0	0 0 0	0 0 0	0 0 0	0 0 0	0 0 0	0 0 0	1 0 1	0 0 0	0 0 0	0 0 0	0 0 0	1 0 1
6	410410	Besonders schwerer Fall des Diebstahls in/aus Dienst-, Büro-, Fabrikations-, Werkstatt- und Lagerräumen von Schusswaffen	männl: weibl: insg:	1 0 1	0 0 0	0 0 0	0 0 0	0 0 0	0 0 0	0 0 0	0 0 0	0 0 0	0 0 0	0 0 0	0 0 0	0 0 0	0 0 0	0 0 0	0 0 0	1 0 1	0 0 0	0 0 0	0 0 0	0 0 0	1 0 1

Schlüssel der Tat	Straftat	Sexus	TV insge- samt	Kinder						Jugendliche			Heran- w. 18 < 21	< 21	Erwachsene ab 21 Jahre									
									< 14			14 < 18						21 < 25						>= 21
				< 6	6 < 8	8 < 10	10 < 12	12 < 14		14 < 16	16 < 18				21 < 23	23 < 25		25 < 30	30 < 40	40 < 50	50 < 60	>= 60		
				5	6	7	8	9	10	11	12	13			14	15	16	17	18	19	20	21	22	23
4	410500	Bes. schw. Fall des Diebstahls in/aus Dienst-/Büro-/Fabrikations-/Werkst.- u. Lagerräumen von unbaren Zahlungsmitteln	männl: weibl: insg:	1 0 1	0 0 0	0 0 0	0 0 0	0 0 0	0 0 0	0 0 0	0 0 0	0 0 0	0 0 0	0 0 0	0 0 0	0 0 0	0 0 0	1 0 1	0 0 0	0 0 0	0 0 0	0 0 0	1 0 1	
6	410510	Besonders schwerer Fall des Diebstahls in/aus Dienst-, Büro-, Fabrikations-, Werkstatt- und Lagerräumen von unbaren Zahlungsmitteln	männl: weibl: insg:	1 0 1	0 0 0	0 0 0	0 0 0	0 0 0	0 0 0	0 0 0	0 0 0	0 0 0	0 0 0	0 0 0	0 0 0	0 0 0	0 0 0	1 0 1	0 0 0	0 0 0	0 0 0	0 0 0	1 0 1	
4	415*00	Diebstahl unter erschwerenden Umständen in/aus Gaststätten, Kantinen, Hotels und Pensionen	männl: weibl: insg:	2 0 2	0 0 0	0 0 0	0 0 0	0 0 0	0 0 0	0 0 0	0 0 0	0 0 0	0 0 0	0 0 0	0 0 0	0 0 0	0 0 0	2 0 2	0 0 0	0 0 0	0 0 0	0 0 0	2 0 2	
4	415000	Bes. schw. Fall des Diebstahls in/aus Gaststätten, Kantinen, Hotels und Pensionen	männl: weibl: insg:	2 0 2	0 0 0	0 0 0	0 0 0	0 0 0	0 0 0	0 0 0	0 0 0	0 0 0	0 0 0	0 0 0	0 0 0	0 0 0	0 0 0	0 0 0	2 0 2	0 0 0	0 0 0	0 0 0	0 0 0	2 0 2
6	415010	Besonders schwerer Fall des Diebstahls in/aus Gaststätten, Kantinen, Hotels und Pensionen von sonstigem Gut	männl: weibl: insg:	2 0 2	0 0 0	0 0 0	0 0 0	0 0 0	0 0 0	0 0 0	0 0 0	0 0 0	0 0 0	0 0 0	0 0 0	0 0 0	0 0 0	2 0 2	0 0 0	0 0 0	0 0 0	0 0 0	0 0 0	2 0 2
4	425*00	Schwerer Diebstahl in/aus Kiosken, Warenhäusern, Verkaufsräumen, Selbstbedienungsläden, Schaufenstern, Schaukästen und Vitrinen	männl: weibl: insg:	3 0 3	0 0 0	0 0 0	0 0 0	0 0 0	0 0 0	0 0 0	0 0 0	0 0 0	0 0 0	0 0 0	0 0 0	2 0 2	2 0 2	0 0 0	1 0 1	0 0 0	0 0 0	0 0 0	0 0 0	3 0 3
4	425000	Besonders schwerer Fall des Diebstahls in/aus Kiosken, Warenhäusern, Verkaufsräumen, Selbstbedienungsläden	männl: weibl: insg:	3 0 3	0 0 0	0 0 0	0 0 0	0 0 0	0 0 0	0 0 0	0 0 0	0 0 0	0 0 0	0 0 0	0 0 0	2 0 2	2 0 2	0 0 0	1 0 1	0 0 0	0 0 0	0 0 0	0 0 0	3 0 3
6	425010	Besonders schwerer Fall des Diebstahls in/aus Kiosken, Warenhäusern, Verkaufsräumen, SB-Läden, Schaufenstern, Schaukästen und Vitrinen (sonstiges Gut)	männl: weibl: insg:	3 0 3	0 0 0	0 0 0	0 0 0	0 0 0	0 0 0	0 0 0	0 0 0	0 0 0	0 0 0	0 0 0	0 0 0	2 0 2	2 0 2	0 0 0	1 0 1	0 0 0	0 0 0	0 0 0	0 0 0	3 0 3
4	435*00	Wohnungseinbruchdiebstahl gem. § 244 Abs. 1 Nr. 3, § 244a StGB	männl: weibl: insg:	8 2 10	0 0 0	0 0 0	0 0 0	0 0 0	0 0 0	0 0 0	0 0 0	0 0 0	0 0 0	0 0 0	1 0 1	0 0 0	1 0 1	3 0 3	4 1 5	0 0 0	0 0 0	0 0 0	0 1 1	8 2 10
6	435000	Wohnungseinbruchdiebstahl (ohne TWE) von sonstigem Gut gemäß § 244 Abs. 1 Nr. 3 StGB	männl: weibl: insg:	3 2 5	0 0 0	0 0 0	0 0 0	0 0 0	0 0 0	0 0 0	0 0 0	0 0 0	0 0 0	0 0 0	1 0 1	0 0 0	1 0 1	1 0 1	1 1 2	1 0 0	0 0 0	0 0 0	0 1 1	3 2 5
4	436*00	Tageswohnungseinbruchdiebstahl gem. § 244 Abs. 1 Nr. 3, § 244a StGB	männl: weibl: insg:	5 0 5	0 0 0	0 0 0	0 0 0	0 0 0	0 0 0	0 0 0	0 0 0	0 0 0	0 0 0	0 0 0	0 0 0	0 0 0	0 0 0	2 0 2	3 0 3	0 0 0	0 0 0	0 0 0	0 0 0	5 0 5
6	436000	Tageswohnungseinbruch von sonstigem Gut	männl: weibl: insg:	5 0 5	0 0 0	0 0 0	0 0 0	0 0 0	0 0 0	0 0 0	0 0 0	0 0 0	0 0 0	0 0 0	0 0 0	0 0 0	0 0 0	2 0 2	3 0 3	0 0 0	0 0 0	0 0 0	0 0 0	5 0 5
4	440*00	Besonders schwerer Fall des Diebstahls in/aus Boden-, Kellerräumen, Waschküchen	männl: weibl: insg:	4 1 5	0 0 0	0 0 0	0 0 0	0 0 0	0 0 0	0 0 0	0 0 0	0 0 0	0 0 0	1 0 1	1 0 1	0 0 0	0 0 0	0 0 0	1 1 2	1 0 1	1 0 0	0 0 0	0 0 0	3 1 4
4	440000	Besonders schwerer Fall des Diebstahls in/aus Boden-, Kellerräumen, Waschküchen	männl: weibl: insg:	3 1 4	0 0 0	0 0 0	0 0 0	0 0 0	0 0 0	0 0 0	0 0 0	0 0 0	0 0 0	0 0 0	0 0 0	0 0 0	0 0 0	0 0 0	1 1 2	1 0 1	1 0 0	0 0 0	0 0 0	3 1 4
6	440010	Besonders schwerer Fall des Diebstahls in/aus Boden-, Kellerräumen, Waschküchen von sonstigem Gut	männl: weibl: insg:	3 1 4	0 0 0	0 0 0	0 0 0	0 0 0	0 0 0	0 0 0	0 0 0	0 0 0	0 0 0	0 0 0	0 0 0	0 0 0	0 0 0	1 0 1	1 1 2	1 0 0	0 0 0	0 0 0	0 0 0	3 1 4
4	440300	Bes. schw. Fall des Diebstahls in/aus Boden-, Kellerräumen, Waschküchen von Fahrrädern	männl: weibl: insg:	1 0 1	0 0 0	0 0 0	0 0 0	0 0 0	0 0 0	0 0 0	0 0 0	0 0 0	0 0 0	1 0 1	1 0 1	0 0 0	0 0 0	0 0 0	0 0 0	0 0 0	0 0 0	0 0 0	0 0 0	0 0 0

Schlüssel der Tat	Straftat	Sexus	TV insge- samt	Kinder						Jugendliche			Heran- w. 18 < 21	Erwachsene ab 21 Jahre										
									< 14			14 < 18		< 21			21 < 25						>= 21	
				< 6	6 < 8	8 < 10	10 < 12	12 < 14		14 < 16	16 < 18				21 < 23	23 < 25		25 < 30	30 < 40	40 < 50	50 < 60	>= 60		
				1	2	3	4	5	6	7	8	9		10	11	12	13	14	15	16	17	18	19	20
6	440310	Besonders schwerer Fall des Diebstahls in/aus Boden-, Kellerräumen, Waschküchen von Fahrrädern	männl: weibl: insg:	1 0 1	0 0 0	0 0 0	0 0 0	0 0 0	0 0 0	0 0 0	0 0 0	0 0 0	1 0 1	1 0 0	0 0 0	0 0 0	0 0 0	0 0 0	0 0 0	0 0 0	0 0 0	0 0 0	0 0 0	0 0 0
4	445*00	Besonders schwerer Fall des Diebstahls in/aus überwiegend unbezogenen Neu- und Rohbauten, Baubuden und Baustellen	männl: weibl: insg:	5 0 5	0 0 0	0 0 0	0 0 0	0 0 0	0 0 0	0 0 0	0 0 0	0 0 0	0 0 0	0 0 0	0 0 0	0 0 0	0 0 0	1 0 1	2 0 2	2 0 2	0 0 0	0 0 0	0 0 0	5 0 5
4	445000	Besonders schwerer Fall des Diebstahls in/aus überwiegend unbezogenen Neu- und Rohbauten, Baubuden und Baustellen	männl: weibl: insg:	5 0 5	0 0 0	0 0 0	0 0 0	0 0 0	0 0 0	0 0 0	0 0 0	0 0 0	0 0 0	0 0 0	0 0 0	0 0 0	0 0 0	1 0 1	2 0 2	2 0 2	0 0 0	0 0 0	0 0 0	5 0 5
6	445010	Besonders schwerer Fall des Diebstahls in/aus überwiegend unbezogenen Neu- und Rohbauten, Baubuden und Baustellen von sonstigem Gut	männl: weibl: insg:	5 0 5	0 0 0	0 0 0	0 0 0	0 0 0	0 0 0	0 0 0	0 0 0	0 0 0	0 0 0	0 0 0	0 0 0	0 0 0	0 0 0	1 0 1	2 0 2	2 0 2	0 0 0	0 0 0	0 0 0	5 0 5
4	450*00	Besonders schwerer Fall des Diebstahls an/aus Kraftfahrzeugen	männl: weibl: insg:	8 1 9	0 0 0	0 0 0	0 0 0	0 0 0	0 0 0	0 0 0	0 0 0	0 0 0	0 0 0	0 0 0	0 0 0	0 0 0	0 0 0	3 1 4	5 0 5	0 0 0	0 0 0	0 0 0	0 0 0	8 1 9
4	450000	Besonders schwerer Fall des Diebstahls an/aus Kraftfahrzeugen von sonstigem Gut	männl: weibl: insg:	8 1 9	0 0 0	0 0 0	0 0 0	0 0 0	0 0 0	0 0 0	0 0 0	0 0 0	0 0 0	0 0 0	0 0 0	0 0 0	0 0 0	3 1 4	5 0 5	0 0 0	0 0 0	0 0 0	0 0 0	8 1 9
6	450010	Besonders schwerer Fall des Diebstahls an/aus Kraftfahrzeugen von sonstigem Gut	männl: weibl: insg:	8 1 9	0 0 0	0 0 0	0 0 0	0 0 0	0 0 0	0 0 0	0 0 0	0 0 0	0 0 0	0 0 0	0 0 0	0 0 0	0 0 0	3 1 4	5 0 5	0 0 0	0 0 0	0 0 0	0 0 0	8 1 9
4	****00	Diebstahl insgesamt	männl: weibl: insg:	290 102 392	0 0 0	1 0 1	4 3 7	1 2 3	11 4 15	17 9 26	11 9 20	17 2 19	28 11 39	29 3 32	74 23 97	14 0 14	9 1 10	23 1 24	49 17 66	74 20 94	28 11 39	25 12 37	17 18 35	216 79 295
4	***100	Diebstahl insgesamt von Kraftwagen einschl. unbefugter Ingebrauchnahme	männl: weibl: insg:	9 2 11	0 0 0	0 0 0	0 0 0	0 0 0	0 0 0	0 0 0	0 0 0	1 0 1	1 0 1	0 0 0	1 0 1	0 0 0	0 0 0	4 0 4	3 2 5	1 0 1	0 0 0	0 0 0	0 0 0	8 2 10
4	***200	Diebstahl insgesamt von Mopeds und Krafträdern einschl. unbefugter Ingebrauchnahme	männl: weibl: insg:	7 0 7	0 0 0	0 0 0	0 0 0	0 0 0	0 0 0	0 0 0	0 0 0	0 0 0	0 0 0	2 0 2	2 0 2	0 0 0	0 0 0	2 0 2	2 0 2	1 0 1	0 0 0	0 0 0	0 0 0	5 0 5
4	***300	Diebstahl insgesamt von Fahrrädern einschl. unbefugter Ingebrauchnahme	männl: weibl: insg:	22 1 23	0 0 0	0 0 0	0 0 0	1 0 1	1 0 1	1 0 1	1 0 1	0 0 0	6 0 6	8 0 8	4 0 4	1 0 1	5 0 5	2 1 3	4 0 4	3 0 3	0 0 0	0 0 0	0 0 0	14 1 15
4	***400	Diebstahl insgesamt von Schusswaffen	männl: weibl: insg:	2 0 2	0 0 0	0 0 0	0 0 0	0 0 0	0 0 0	0 0 0	0 0 0	0 0 0	0 0 0	1 0 1	1 0 1	0 0 0	0 0 0	0 0 0	1 0 1	0 0 0	0 0 0	0 0 0	0 0 0	1 0 1
4	***500	Diebstahl insgesamt von unbaren Zahlungsmitteln	männl: weibl: insg:	4 0 4	0 0 0	0 0 0	0 0 0	2 0 2	2 0 2	0 0 0	0 0 0	0 0 0	0 0 0	0 0 0	2 0 2	0 0 0	0 0 0	1 0 1	1 0 1	0 0 0	0 0 0	0 0 0	0 0 0	2 0 2
4	***700	Diebstahl insgesamt von/aus Automaten	männl: weibl: insg:	5 1 6	0 0 0	0 0 0	0 0 0	0 0 0	0 0 0	0 0 0	0 0 0	0 0 0	0 0 0	0 0 0	0 0 0	0 0 0	0 0 0	3 1 4	2 0 2	0 0 0	0 0 0	0 0 0	0 0 0	5 1 6
4	*00086	Diebstahl insgesamt in/aus einer Kirche	männl: weibl: insg:	1 1 2	0 0 0	0 0 0	0 0 0	0 0 0	0 0 0	0 0 0	0 0 0	0 0 0	0 0 0	0 0 0	0 0 0	0 0 0	0 0 0	0 0 0	0 1 1	1 0 1	0 0 0	0 0 0	0 0 0	1 1 2
4	*00096	Diebstahl insgesamt von Buntmetall	männl: weibl: insg:	8 0 8	0 0 0	0 0 0	0 0 0	0 0 0	0 0 0	0 0 0	0 0 0	0 0 0	0 0 0	0 0 0	0 0 0	0 0 0	0 0 0	2 0 2	4 0 4	1 0 1	1 0 1	0 0 0	0 0 0	8 0 8

Schlüssel der Tat	Straftat	Sexus	TV insge- samt	Kinder						Jugendliche			Heran- w. 18 < 21	Erwachsene ab 21 Jahre										
									< 14			14 < 18		< 21			21 < 25					>= 21		
				< 6	6 < 8	8 < 10	10 < 12	12 < 14		14 < 16	16 < 18			21 < 23	23 < 25		25 < 30	30 < 40	40 < 50	50 < 60	>= 60			
				5	6	7	8	9	10	11	12	13		14	15	16	17	18	19	20	21	22	23	24
4	*10*00	Diebstahl insgesamt in/aus Dienst-, Büro-, Fabrikations-, Werkstatt- und Lagerräumen	männl: weibl: insg:	12 1 13	0 0 0	0 0 0	0 0 0	0 0 0	0 0 0	0 0 0	0 0 0	0 0 0	1 0 1	1 0 1	0 0 0	0 0 0	0 0 0	3 1 3	6 1 7	1 0 1	1 0 1	0 0 0	11 1 12	
4	*15*00	Diebstahl insgesamt in/aus Gaststätten, Kantinen, Hotels und Pensionen	männl: weibl: insg:	6 1 7	0 0 0	0 0 0	0 0 0	0 0 0	0 0 0	0 0 0	0 0 0	0 0 0	1 0 1	1 0 1	1 0 1	0 0 0	1 0 1	1 0 1	3 1 3	0 1 1	0 0 0	0 0 0	5 1 6	
4	*25*00	Diebstahl gesamt in/aus Kiosken, Warenhäusern, Verkaufsräumen, Selbstbedienungsläden, Schaufenstern, Schaukästen und Vitrinen	männl: weibl: insg:	111 55 166	0 0 0	0 0 0	3 2 5	1 2 3	8 4 12	12 8 20	6 6 12	11 1 12	17 7 24	10 3 13	39 18 57	6 0 6	3 0 3	9 0 9	13 9 22	22 5 27	5 6 11	14 7 21	9 10 19	72 37 109
4	*26*00	Diebstahl insgesamt Ladendiebstahl	männl: weibl: insg:	106 55 161	0 0 0	0 0 0	3 2 5	1 2 3	8 4 12	12 8 20	6 6 12	10 1 11	16 7 23	10 3 13	38 18 56	6 0 6	1 0 1	7 0 7	13 9 22	21 5 26	5 6 11	13 7 20	9 10 19	68 37 105
4	*35*00	Diebstahl insgesamt in/aus Wohnungen	männl: weibl: insg:	22 5 27	0 0 0	0 0 0	0 0 0	0 0 0	0 0 0	0 0 0	0 0 0	0 0 0	1 0 1	1 0 1	2 0 2	0 0 0	2 0 2	10 0 10	6 2 8	2 2 4	1 0 1	0 1 1	21 5 26	
4	*40*00	Diebstahl insgesamt in/aus Boden-, Kellerräumen und Waschküchen	männl: weibl: insg:	6 1 7	0 0 0	0 0 0	0 0 0	0 0 0	0 0 0	0 0 0	0 0 0	0 0 0	0 0 0	1 0 1	1 0 1	0 0 0	0 0 0	0 0 0	1 0 1	2 1 3	1 0 1	1 0 1	0 0 0	5 1 6
4	*45*00	Diebstahl insgesamt in/aus überwiegend unbezogenen Neu- und Rohbauten, Baubuden und Baustellen	männl: weibl: insg:	7 0 7	0 0 0	0 0 0	0 0 0	0 0 0	0 0 0	0 0 0	0 0 0	0 0 0	0 0 0	0 0 0	2 0 2	0 0 0	0 0 0	2 0 2	1 0 1	2 0 2	2 0 2	0 0 0	0 0 0	7 0 7
4	*50*00	Diebstahl insgesamt an/aus Kraftfahrzeugen	männl: weibl: insg:	11 1 12	0 0 0	1 0 1	1 0 1	0 0 0	0 0 0	2 0 2	0 0 0	0 0 0	0 0 0	1 0 1	3 0 3	0 0 0	0 0 0	0 0 0	3 1 4	5 0 5	0 0 0	0 0 0	0 0 0	8 1 9
4	*90*00	Diebstahl insgesamt Taschendiebstahl	männl: weibl: insg:	1 0 1	0 0 0	0 0 0	0 0 0	0 0 0	0 0 0	0 0 0	0 0 0	0 0 0	0 0 0	0 0 0	0 0 0	0 0 0	0 0 0	0 0 0	0 0 0	0 0 0	1 0 1	0 0 0	0 0 0	1 0 1
4	500000	Vermögens- und Fälschungsdelikte	männl: weibl: insg:	413 170 583	0 0 0	0 0 0	0 0 0	0 0 0	2 0 2	2 1 4	3 5 15	10 6 19	13 8 24	16 8 24	31 14 45	20 8 28	20 8 28	40 16 56	56 33 89	133 47 180	66 25 91	58 25 83	29 10 39	382 156 538
4	510000	Betrug §§ 263, 263a, 264, 264a, 265, 265a, 265b StGB	männl: weibl: insg:	291 132 423	0 0 0	0 0 0	0 0 0	0 0 0	2 0 2	2 1 3	2 4 10	6 5 13	8 6 18	12 6 33	22 11 33	15 6 21	16 8 24	31 14 45	36 26 62	97 40 137	47 17 64	41 16 57	17 8 25	269 121 390
4	511000	Waren- und Warenkreditbetrug	männl: weibl: insg:	82 34 116	0 0 0	0 0 0	0 0 0	0 0 0	1 0 1	1 0 1	0 0 0	0 0 0	0 0 0	2 3 5	3 3 6	5 1 6	6 2 8	11 3 14	18 8 26	25 12 37	14 3 17	8 2 10	3 2 5	79 31 110
4	511200	Sonstiger Warenkreditbetrug	männl: weibl: insg:	36 20 56	0 0 0	0 0 0	0 0 0	0 0 0	1 0 1	1 0 1	0 0 0	0 0 0	0 0 0	1 1 2	2 1 3	0 1 1	1 0 1	1 1 2	6 3 9	14 8 22	8 2 10	3 2 5	2 3 5	34 19 53
6	511201	Tankbetrug	männl: weibl: insg:	20 6 26	0 0 0	0 0 0	0 0 0	0 0 0	0 0 0	0 0 0	0 0 0	0 0 0	0 0 0	1 0 1	1 0 1	0 0 0	0 0 0	0 0 0	3 1 4	6 1 7	6 0 6	2 2 4	2 2 4	19 6 25
6	511210	Weitere Arten des Warenkreditbetruges §§ 263, 263a StGB	männl: weibl: insg:	16 14 30	0 0 0	0 0 0	0 0 0	0 0 0	1 0 1	1 0 1	0 0 0	0 0 0	0 0 0	0 1 1	1 1 2	0 1 1	1 0 1	1 1 2	3 2 5	8 7 15	2 2 4	1 0 1	0 1 1	15 13 28
6	511211	Weitere Arten des Warenkreditbetruges § 263 StGB	männl: weibl: insg:	11 9 20	0 0 0	0 0 0	0 0 0	0 0 0	0 0 0	0 0 0	0 0 0	0 0 0	0 0 0	0 0 0	0 1 1	0 0 1	1 0 1	1 1 2	2 1 3	5 5 10	2 1 3	1 1 1	0 0 1	11 9 20

Schlüssel der Tat	Straftat	Sexus	TV insge- samt	Kinder						Jugendliche			Heran- w. 18 < 21	Erwachsene ab 21 Jahre														
									< 14			14 < 18		< 21			21 < 25					>= 21						
				< 6	6 < 8	8 < 10	10 < 12	12 < 14		14 < 16	16 < 18			21 < 23	23 < 25		25 < 30	30 < 40	40 < 50	50 < 60	>= 60							
				5	6	7	8	9	10	11	12	13		14	15	16	17	18	19	20	21	22	23	24				
6	511212	Weitere Arten des Warenkreditbetruges § 263a StGB	männl: weibl: insg:	5 5 10	0 0 0	0 0 0	0 0 0	0 0 1	1 0 1	0 0 0	0 0 0	0 0 0	0 1 1	1 0 0	0 0 0	0 0 0	0 1 2	0 0 0	0 1 5	0 2 7	0 0 12	0 1 18	3 2 16	0 1 7	0 0 1	0 0 6	0 0 1	4 4 8
64	511300	Warenbetrug	männl: weibl: insg:	48 15 63	0 0 0	0 0 0	0 0 0	0 0 0	0 0 0	0 0 0	0 0 0	0 0 0	1 2 3	1 2 3	5 0 5	5 2 7	10 2 12	12 6 18	12 4 16	6 1 7	6 0 6	6 1 6	1 0 7	1 0 6	1 0 6	1 0 6	47 13 60	
64	513000	Kapitalanlage- und Anlagebetrug	männl: weibl: insg:	10 0 10	0 0 0	0 0 0	0 0 0	0 0 0	0 0 0	0 0 0	0 0 0	0 0 0	0 0 0	0 0 0	0 0 0	0 0 0	0 0 0	0 0 0	0 0 0	1 0 1	4 0 4	3 0 3	2 0 2	10 0 10				
64	513200	Anlagebetrug gemäß § 263 StGB	männl: weibl: insg:	10 0 10	0 0 0	0 0 0	0 0 0	0 0 0	0 0 0	0 0 0	0 0 0	0 0 0	0 0 0	0 0 0	0 0 0	0 0 0	0 0 0	0 0 0	0 0 0	1 0 1	4 0 4	3 0 3	2 0 2	10 0 10				
4	514000	Geldkreditbetrug	männl: weibl: insg:	4 0 4	0 0 0	0 0 0	0 0 0	0 0 0	0 0 0	0 0 0	0 0 0	0 0 0	1 0 1	1 0 1	0 0 0	1 0 1	1 0 1	0 0 0	1 0 1	0 0 0	0 0 0	0 0 0	0 0 0	1 0 1	3 0 3			
64	514200	Subventionsbetrug gemäß § 264 StGB	männl: weibl: insg:	1 0 1	0 0 0	0 0 0	0 0 0	0 0 0	0 0 0	0 0 0	0 0 0	0 0 0	0 0 0	0 0 0	0 0 0	0 0 0	0 0 0	0 0 0	0 0 0	0 0 0	0 0 0	0 0 0	0 0 0	1 0 1	1 0 1			
64	514300	Krediterlangungsbetrug § 263 StGB	männl: weibl: insg:	3 0 3	0 0 0	0 0 0	0 0 0	0 0 0	0 0 0	0 0 0	0 0 0	0 0 0	1 0 1	1 0 1	0 0 0	1 0 1	1 0 1	0 0 0	1 0 1	0 0 0	0 0 0	0 0 0	0 0 0	0 0 0	0 0 0	2 0 2		
4	515000	Erschleichen von Leistungen § 265a StGB	männl: weibl: insg:	28 4 32	0 0 0	0 0 0	0 0 0	0 0 0	0 0 0	0 0 0	1 1 2	1 1 2	2 2 4	1 1 1	3 2 5	1 0 1	4 0 4	5 0 5	2 2 4	12 0 12	3 0 3	3 0 3	0 0 0	0 0 0	0 0 0	25 2 27		
6	515001	Beförderungerschleichung	männl: weibl: insg:	27 4 31	0 0 0	0 0 0	0 0 0	0 0 0	0 0 0	0 0 0	1 1 2	1 1 2	2 2 4	1 1 1	3 2 5	1 0 1	4 0 4	5 2 7	2 2 4	11 0 11	3 0 3	3 0 3	0 0 0	0 0 0	24 2 26			
6	515079	Sonstiges Erschleichen von Leistungen gemäß § 265a StGB	männl: weibl: insg:	1 0 1	0 0 0	0 0 0	0 0 0	0 0 0	0 0 0	0 0 0	0 0 0	0 0 0	0 0 0	0 0 0	0 0 0	0 0 0	0 0 0	0 0 0	0 0 0	1 0 1	0 0 0	0 0 0	0 0 0	0 0 0	0 0 0	1 0 1		
64	516000	Betrug bzw. Computerbetrug mittels rechtswidrig erlangter unbarer Zahlungsmittel	männl: weibl: insg:	9 6 15	0 0 0	0 0 0	0 0 0	0 0 0	0 0 0	0 0 0	0 0 0	0 0 0	0 0 0	0 0 0	0 0 0	0 0 0	0 0 0	0 0 0	2 1 3	6 2 8	0 1 1	1 2 3	0 2 0	0 0 0	9 6 15			
64	516200	Betrug mittels rechtswidrig erlangter Zahlungskarten ohne PIN (Lastschriftverfahren)	männl: weibl: insg:	2 2 4	0 0 0	0 0 0	0 0 0	0 0 0	0 0 0	0 0 0	0 0 0	0 0 0	0 0 0	0 0 0	0 0 0	0 0 0	0 0 0	0 0 0	0 0 0	1 1 1	0 0 0	0 0 0	1 1 2	0 0 0	2 2 4			
64	516300	Computerbetrug mittels rechtswidrig erlangter Zahlungskarten mit PIN § 263a StGB	männl: weibl: insg:	2 2 4	0 0 0	0 0 0	0 0 0	0 0 0	0 0 0	0 0 0	0 0 0	0 0 0	0 0 0	0 0 0	0 0 0	0 0 0	0 0 0	0 0 0	0 0 0	1 0 1	1 1 2	0 0 0	0 0 0	0 0 0	2 2 4			
64	516500	Betrug bzw. Computerbetrug mittels rechtswidrig erlangter Daten von Zahlungskarten §§ 263, 263a StGB	männl: weibl: insg:	5 1 6	0 0 0	0 0 0	0 0 0	0 0 0	0 0 0	0 0 0	0 0 0	0 0 0	0 0 0	0 0 0	0 0 0	0 0 0	0 0 0	0 0 0	1 0 1	4 0 4	0 0 0	0 1 1	0 0 0	0 1 0	5 1 6			
6	516510	Betrug mittels rechtswidrig erlangter Daten von Zahlungskarten § 263 StGB	männl: weibl: insg:	1 0 1	0 0 0	0 0 0	0 0 0	0 0 0	0 0 0	0 0 0	0 0 0	0 0 0	0 0 0	0 0 0	0 0 0	0 0 0	0 0 0	0 0 0	0 0 0	1 0 1	0 0 0	0 0 0	0 0 0	0 0 0	0 0 0	1 0 1		
6	516520	Computerbetrug mittels rechtswidrig erlangter Daten von Zahlungskarten § 263a StGB	männl: weibl: insg:	4 1 5	0 0 0	0 0 0	0 0 0	0 0 0	0 0 0	0 0 0	0 0 0	0 0 0	0 0 0	0 0 0	0 0 0	0 0 0	0 0 0	0 0 0	1 0 1	3 0 3	0 0 0	0 1 1	0 0 0	0 1 0	4 1 5			

Schlüssel der Tat	Straftat	Sexus	TV insgesamt	Kinder						Jugendliche			Heranw.	< 21	Erwachsene ab 21 Jahre										
									< 14			14 < 18						21 < 25						>= 21	
				< 6	6 < 8	8 < 10	10 < 12	12 < 14		14 < 16	16 < 18				18 < 21		21 < 23	23 < 25		25 < 30	30 < 40	40 < 50	50 < 60	>= 60	
				5	6	7	8	9	10	11	12	13			14	15	16	17	18	19	20	21	22	23	24
64	516900	Betrug bzw. Computerbetrug mittels rechtswidrig erlangter sonstiger unbarer Zahlungsmittel §§ 263, 263a StGB	männl: weibl: insg:	1 1 2	0 0 0	0 0 0	0 0 0	0 0 0	0 0 0	0 0 0	0 0 0	0 0 0	0 0 0	0 0 0	0 0 0	0 0 0	0 0 0	0 0 0	1 0 2	0 0 0	0 0 0	0 0 0	0 0 0	1 1 2	
6	516910	Betrug mittels rechtswidrig erlangter sonstiger unbarer Zahlungsmittel § 263 StGB	männl: weibl: insg:	0 1 1	0 0 0	0 0 0	0 0 0	0 0 0	0 0 0	0 0 0	0 0 0	0 0 0	0 0 0	0 0 0	0 0 0	0 0 0	0 0 0	0 0 0	0 1 1	0 0 0	0 0 0	0 0 0	0 0 0	0 1 1	
6	516920	Computerbetrug mittels rechtswidrig erlangter sonstiger unbarer Zahlungsmittel § 263a StGB	männl: weibl: insg:	1 0 1	0 0 0	0 0 0	0 0 0	0 0 0	0 0 0	0 0 0	0 0 0	0 0 0	0 0 0	0 0 0	0 0 0	0 0 0	0 0 0	0 0 0	0 0 0	1 0 1	0 0 0	0 0 0	0 0 0	0 0 1	
4	517000	Sonstiger Betrug	männl: weibl: insg:	182 93 275	0 0 0	0 0 0	0 0 0	0 0 1	1 0 1	1 0 1	5 3 8	6 3 9	8 4 12	15 7 22	10 5 15	6 7 13	16 12 28	22 16 38	62 28 90	29 13 42	27 12 39	11 5 16	167 86 253		
64	517100	Leistungsbetrug	männl: weibl: insg:	4 5 9	0 0 0	0 0 0	0 0 0	0 0 0	0 0 0	0 0 0	0 0 0	0 0 0	1 0 1	1 0 1	0 0 0	0 1 1	0 1 1	0 0 0	0 1 2	0 0 0	2 3 5	0 3 0	0 1 1	3 5 8	
64	517200	Leistungskreditbetrug §§ 263, 263a StGB	männl: weibl: insg:	5 0 5	0 0 0	0 0 0	0 0 0	0 0 0	0 0 0	0 0 0	0 0 0	0 0 0	0 0 0	0 0 0	0 0 0	0 0 0	0 0 0	1 0 1	3 0 3	0 0 0	0 0 0	1 0 1	5 0 5		
6	517210	Leistungskreditbetrug § 263 StGB	männl: weibl: insg:	5 0 5	0 0 0	0 0 0	0 0 0	0 0 0	0 0 0	0 0 0	0 0 0	0 0 0	0 0 0	0 0 0	0 0 0	0 0 0	0 0 0	1 0 1	3 0 3	0 0 0	0 0 0	1 0 1	5 0 5		
64	517400	Betrug z.N.v. Versicherungen und Versicherungsmissbrauch §§ 263, 265 StGB	männl: weibl: insg:	2 1 3	0 0 0	0 0 0	0 0 0	0 0 0	0 0 0	0 0 0	0 0 0	0 0 0	0 0 0	0 0 0	1 1 2	0 0 0	1 1 2	0 0 0	0 0 1	1 0 1	0 0 0	0 0 0	0 0 0	2 1 3	
6	517410	Betrug zum Nachteil von Versicherungen	männl: weibl: insg:	1 1 2	0 0 0	0 0 0	0 0 0	0 0 0	0 0 0	0 0 0	0 0 0	0 0 0	0 0 0	0 0 1	0 1 0	0 0 0	0 1 1	0 0 0	0 0 1	1 0 1	0 0 0	0 0 0	0 0 0	1 1 2	
6	517420	Versicherungsmissbrauch	männl: weibl: insg:	1 0 1	0 0 0	0 0 0	0 0 0	0 0 0	0 0 0	0 0 0	0 0 0	0 0 0	0 0 0	0 0 1	0 0 0	0 0 0	1 0 1	0 0 0	0 0 0	0 0 0	0 0 0	0 0 0	0 0 0	1 0 1	
64	517500	Computerbetrug (sonstiger) § 263a StGB (soweit nicht unter den Schlüsseln 511120, 511212, 516300, 516520, 516920, 517220, 517900, 518112 bzw. 518302 zu erfassen)	männl: weibl: insg:	17 5 22	0 0 0	0 0 0	0 0 0	0 0 0	0 0 0	0 0 0	0 2 2	0 2 2	1 0 1	1 2 3	2 0 2	0 0 0	2 0 2	5 0 5	5 3 8	3 0 3	0 0 0	0 0 1	1 0 1	16 3 19	
6	517510	Computerbetrug (sonstiger) § 263a Abs. 1 und 2 StGB	männl: weibl: insg:	17 5 22	0 0 0	0 0 0	0 0 0	0 0 0	0 0 0	0 0 0	0 2 2	0 2 2	1 0 1	1 2 3	2 0 2	0 0 0	2 0 2	5 0 5	5 3 8	3 0 3	0 0 0	0 0 1	1 0 1	16 3 19	
64	517600	Provisionsbetrug	männl: weibl: insg:	2 0 2	0 0 0	0 0 0	0 0 0	0 0 0	0 0 0	0 0 0	0 0 0	0 0 0	0 0 0	0 0 0	0 0 0	0 0 0	0 0 0	0 0 0	0 0 0	0 0 0	2 0 2	0 0 0	0 0 0	2 0 2	
64	517800	Sozialleistungsbetrug § 263 StGB	männl: weibl: insg:	2 4 6	0 0 0	0 0 0	0 0 0	0 0 0	0 0 0	0 0 0	0 0 0	0 0 0	0 2 2	0 2 2	0 0 0	0 0 0	0 0 0	1 0 1	1 2 3	0 0 0	0 0 0	0 0 0	0 0 1	2 2 4	
64	518100	Abrechnungsbetrug	männl: weibl: insg:	2 0 2	0 0 0	0 0 0	0 0 0	0 0 0	0 0 0	0 0 0	0 0 0	0 0 0	0 0 0	0 0 0	0 0 0	0 0 0	0 0 0	0 0 0	0 0 1	1 0 1	0 0 0	1 0 1	0 0 0	2 0 2	
6	518110	Abrechnungsbetrug im Gesundheitswesen §§ 263, 263a StGB	männl: weibl: insg:	1 0 1	0 0 0	0 0 0	0 0 0	0 0 0	0 0 0	0 0 0	0 0 0	0 0 0	0 0 0	0 0 0	0 0 0	0 0 0	0 0 0	0 0 0	0 0 0	0 0 0	0 0 0	1 0 1	0 0 0	1 0 1	

Schlüssel der Tat	Straftat	Sexus	TV insge- samt	Kinder						Jugendliche			Heran- w. 18 < 21	Erwachsene ab 21 Jahre												
									< 14			14 < 18					< 21			21 < 25						>= 21
				< 6	6 < 8	8 < 10	10 < 12	12 < 14		14 < 16	16 < 18			21 < 23	23 < 25		25 < 30	30 < 40	40 < 50	50 < 60	>= 60					
				5	6	7	8	9	10	11	12	13		14	15	16	17	18	19	20	21	22	23	24		
6	518111	Abrechnungsbetrug im Gesundheitswesen § 263 StGB	männl: weibl: insg:	1 0 1	0 0 0	0 0 0	0 0 0	0 0 0	0 0 0	0 0 0	0 0 0	0 0 0	0 0 0	0 0 0	0 0 0	0 0 0	0 0 0	0 0 0	0 0 0	1 0 1	0 0 0	1 0 1				
6	518179	Sonstiger Abrechnungsbetrug	männl: weibl: insg:	1 0 1	0 0 0	0 0 0	0 0 0	0 0 0	0 0 0	0 0 0	0 0 0	0 0 0	0 0 0	0 0 0	0 0 0	0 0 0	0 0 0	0 0 0	0 0 0	1 0 1	0 0 0	0 0 1				
64	518200	Einmietbetrug	männl: weibl: insg:	4 3 7	0 0 0	0 0 0	0 0 0	0 0 0	0 0 0	0 0 0	0 0 0	0 0 0	0 0 0	0 0 0	0 1 1	0 0 1	0 1 1	0 1 2	2 0 2	1 1 2	0 0 0	1 0 1	4 3 7			
64	518300	Überweisungsbruch §§ 263, 263a StGB	männl: weibl: insg:	3 0 3	0 0 0	0 0 0	0 0 0	0 0 0	0 0 0	0 0 0	0 0 0	0 0 0	0 0 0	0 0 0	0 0 0	0 0 0	0 0 0	0 0 0	0 0 0	0 0 1	1 0 1	1 0 1	3 0 3			
6	518301	Überweisungsbruch § 263 StGB	männl: weibl: insg:	3 0 3	0 0 0	0 0 0	0 0 0	0 0 0	0 0 0	0 0 0	0 0 0	0 0 0	0 0 0	0 0 0	0 0 0	0 0 0	0 0 0	0 0 0	0 0 0	1 0 1	1 0 1	1 0 1	3 0 3			
64	518900	Sonstige weitere Betrugsarten	männl: weibl: insg:	146 76 222	0 0 0	0 0 0	0 0 0	0 0 1	1 0 1	1 0 1	5 1 6	6 1 7	6 3 9	13 4 17	7 3 10	6 6 12	13 9 22	17 15 32	50 22 72	25 12 37	21 9 30	7 5 12	133 72 205			
4	520000	Veruntreuungen §§ 266, 266a, 266b StGB	männl: weibl: insg:	16 5 21	0 0 0	0 0 0	0 0 0	0 0 0	0 0 0	0 0 0	0 0 0	0 0 0	0 0 0	0 0 0	0 0 0	0 0 0	0 0 0	2 0 2	6 2 8	5 1 6	1 2 3	2 0 2	16 5 21			
4	521000	Untreue § 266 StGB	männl: weibl: insg:	5 3 8	0 0 0	0 0 0	0 0 0	0 0 0	0 0 0	0 0 0	0 0 0	0 0 0	0 0 0	0 0 0	0 0 0	0 0 0	0 0 0	0 0 0	2 1 3	1 0 1	1 2 3	1 0 1	5 3 8			
6	521079	Sonstige Untreue	männl: weibl: insg:	5 3 8	0 0 0	0 0 0	0 0 0	0 0 0	0 0 0	0 0 0	0 0 0	0 0 0	0 0 0	0 0 0	0 0 0	0 0 0	0 0 0	0 0 0	2 1 3	1 0 1	1 2 3	1 0 1	5 3 8			
64	522000	Vorenthalten und Veruntreuen von Arbeitsentgelt gemäß § 266a StGB	männl: weibl: insg:	10 1 11	0 0 0	0 0 0	0 0 0	0 0 0	0 0 0	0 0 0	0 0 0	0 0 0	0 0 0	0 0 0	0 0 0	0 0 0	0 0 0	2 0 2	4 1 5	3 0 3	0 0 0	1 0 1	10 1 11			
64	523000	Missbrauch von Scheck- und Kreditkarten gemäß § 266b StGB	männl: weibl: insg:	1 1 2	0 0 0	0 0 0	0 0 0	0 0 0	0 0 0	0 0 0	0 0 0	0 0 0	0 0 0	0 0 0	0 0 0	0 0 0	0 0 0	0 0 0	0 0 0	0 1 2	0 0 0	0 0 0	1 0 1			
4	530000	Unterschlagung §§ 246, 247, 248a StGB	männl: weibl: insg:	55 31 86	0 0 0	0 0 0	0 0 0	0 0 0	0 0 0	0 0 1	1 1 2	2 1 3	4 2 6	6 3 9	3 2 5	3 0 3	6 2 8	9 5 14	17 7 24	6 6 12	8 6 14	3 2 5	49 28 77			
6	530079	Unterschlagung sonstiger Güter/Sachen gemäß §§ 246, 247, 248a StGB - ohne von Kfz	männl: weibl: insg:	53 31 84	0 0 0	0 0 0	0 0 0	0 0 0	0 0 0	0 0 1	1 1 2	2 1 3	4 2 6	6 3 9	3 2 5	3 0 3	6 2 8	9 5 14	15 7 22	6 6 12	8 6 14	3 2 5	47 28 75			
64	531000	Unterschlagung von Kfz gemäß §§ 246, 247 StGB	männl: weibl: insg:	3 0 3	0 0 0	0 0 0	0 0 0	0 0 0	0 0 0	0 0 0	0 0 0	0 0 0	0 0 0	0 0 0	0 0 0	0 0 0	0 0 0	0 0 0	3 0 3	0 0 0	0 0 0	0 0 0	3 0 3			
4	540000	Urkundenfälschung §§ 267-271, 273-279, 281 StGB	männl: weibl: insg:	55 7 62	0 0 0	0 0 0	0 0 0	0 0 0	0 0 0	0 0 0	0 0 3	3 0 3	0 0 0	0 0 0	3 1 3	2 1 3	1 0 1	3 2 4	12 2 14	14 1 15	10 2 12	7 1 8	6 0 6	52 7 59		
6	540001	Sonstige Urkundenfälschung gemäß § 267 StGB	männl: weibl: insg:	49 6 55	0 0 0	0 0 0	0 0 0	0 0 0	0 0 0	0 0 0	0 0 2	2 0 2	0 0 0	0 0 0	2 1 3	2 0 1	1 0 1	3 2 4	9 2 11	13 0 11	9 2 8	7 1 6	47 6 53			

Schlüssel der Tat	Straftat	Sexus	TV insge- samt	Kinder						Jugendliche			Heran- w. 18 < 21	Erwachsene ab 21 Jahre											
									< 14			14 < 18		< 21			21 < 25						>= 21		
				< 6	6 < 8	8 < 10	10 < 12	12 < 14		14 < 16	16 < 18				21 < 23	23 < 25		25 < 30	30 < 40	40 < 50	50 < 60	>= 60			
				5	6	7	8	9	10	11	12	13		14	15	16	17	18	19	20	21	22	23	24	
6	540002	Mittelbare Falschbeurkundung	männl: weibl: insg:	1 0 1	0 0 0	0 0 0	0 0 0	0 0 0	0 0 0	0 0 0	0 0 0	0 0 0	0 0 0	0 0 0	0 0 0	0 0 0	0 0 0	0 0 0	1 0 1	0 0 0	0 0 0	0 0 0	0 0 0	1 0 1	
6	540004	Urkundenunterdrückung, Veränderung einer Grenzbezeichnung gemäß § 274 StGB	männl: weibl: insg:	1 0 1	0 0 0	0 0 0	0 0 0	0 0 0	0 0 0	0 0 0	0 0 0	0 0 0	0 0 0	0 0 0	0 0 0	0 0 0	0 0 0	0 0 0	0 0 0	1 0 1	0 0 0	0 0 0	0 0 0	0 0 0	
6	540010	Missbrauch von Ausweispapieren	männl: weibl: insg:	1 0 1	0 0 0	0 0 0	0 0 0	0 0 0	0 0 0	0 0 0	0 0 1	1 0 1	0 0 0	0 0 0	1 0 0	0 0 0	0 0 0	0 0 0	0 0 0	0 0 0	0 0 0	0 0 0	0 0 0	0 0 0	0 0 0
4	541000	Fälschung technischer Aufzeichnungen § 268 StGB	männl: weibl: insg:	1 0 1	0 0 0	0 0 0	0 0 0	0 0 0	0 0 0	0 0 0	0 0 0	0 0 0	0 0 0	0 0 0	0 0 0	0 0 0	0 0 0	0 0 0	1 0 1	0 0 0	0 0 0	0 0 0	0 0 0	0 0 0	1 0 1
6	541079	Sonstige Fälschung technischer Aufzeichnungen	männl: weibl: insg:	1 0 1	0 0 0	0 0 0	0 0 0	0 0 0	0 0 0	0 0 0	0 0 0	0 0 0	0 0 0	0 0 0	0 0 0	0 0 0	0 0 0	1 0 1	0 0 0	0 0 0	0 0 0	0 0 0	0 0 0	0 0 0	1 0 1
4	543000	Fälschung beweisheblicher Daten, Täuschung im Rechtsverkehr bei Datenverarbeitung §§ 269, 270 StGB	männl: weibl: insg:	2 1 3	0 0 0	0 0 0	0 0 0	0 0 0	0 0 0	0 0 0	0 0 0	0 0 0	0 0 0	0 0 0	0 0 0	0 0 0	0 0 0	2 0 2	0 1 1	0 0 0	0 0 0	0 0 0	0 0 0	0 0 0	2 1 3
6	543010	Fälschung beweisheblicher Daten gemäß § 269 StGB	männl: weibl: insg:	2 1 3	0 0 0	0 0 0	0 0 0	0 0 0	0 0 0	0 0 0	0 0 0	0 0 0	0 0 0	0 0 0	0 0 0	0 0 0	0 0 0	2 0 2	0 1 1	0 0 0	0 0 0	0 0 0	0 0 0	0 0 0	2 1 3
4	550000	Geld- und Wertzeichenfälschung, Fälschung von Zahlungskarten mit oder ohne Garantiefunktion, Schecks und Wechseln §§ 146-149, 151, 152, 152a, 152b StGB	männl: weibl: insg:	3 0 3	0 0 0	0 0 0	0 0 0	0 0 0	0 0 0	0 0 0	0 0 0	0 0 0	0 0 0	0 0 0	0 0 0	0 0 0	0 0 0	0 0 0	1 0 1	0 0 0	0 0 0	2 0 2	0 0 0	0 0 0	3 0 3
4	552000	Inverkehrbringen von Falschgeld §§ 146 Abs. 1 Nr. 3, 147 StGB	männl: weibl: insg:	3 0 3	0 0 0	0 0 0	0 0 0	0 0 0	0 0 0	0 0 0	0 0 0	0 0 0	0 0 0	0 0 0	0 0 0	0 0 0	0 0 0	0 0 0	1 0 1	0 0 0	0 0 0	2 0 2	0 0 0	0 0 0	3 0 3
6	552010	Inverkehrbringen von Falschgeld gemäß § 146 Abs. 1 Nr. 3 StGB	männl: weibl: insg:	1 0 1	0 0 0	0 0 0	0 0 0	0 0 0	0 0 0	0 0 0	0 0 0	0 0 0	0 0 0	0 0 0	0 0 0	0 0 0	0 0 0	0 0 0	1 0 1	0 0 0	0 0 0	0 0 0	0 0 0	0 0 0	1 0 1
6	552020	Inverkehrbringen von Falschgeld gemäß § 147 StGB (nach gutgläubigem Erwerb)	männl: weibl: insg:	2 0 2	0 0 0	0 0 0	0 0 0	0 0 0	0 0 0	0 0 0	0 0 0	0 0 0	0 0 0	0 0 0	0 0 0	0 0 0	0 0 0	0 0 0	0 0 0	0 0 0	0 0 0	2 0 2	0 0 0	0 0 0	2 0 2
4	560000	Insolvenzstraftaten §§ 283, 283a-d StGB	männl: weibl: insg:	9 0 9	0 0 0	0 0 0	0 0 0	0 0 0	0 0 0	0 0 0	0 0 0	0 0 0	0 0 0	0 0 0	0 0 0	0 0 0	0 0 0	0 0 0	4 0 4	2 0 2	0 0 0	0 0 0	3 0 3	9 0 9	
64	561000	Bankrott gemäß § 283 StGB	männl: weibl: insg:	6 0 6	0 0 0	0 0 0	0 0 0	0 0 0	0 0 0	0 0 0	0 0 0	0 0 0	0 0 0	0 0 0	0 0 0	0 0 0	0 0 0	0 0 0	3 0 3	1 0 1	0 0 0	0 0 0	2 0 2	6 0 6	
64	563000	Verletzung der Buchführungspflicht gemäß § 283b StGB	männl: weibl: insg:	3 0 3	0 0 0	0 0 0	0 0 0	0 0 0	0 0 0	0 0 0	0 0 0	0 0 0	0 0 0	0 0 0	0 0 0	0 0 0	0 0 0	0 0 0	0 0 0	2 0 2	0 0 0	0 0 0	1 0 1	3 0 3	
64	564000	Gläubigerbegünstigung gemäß § 283c StGB	männl: weibl: insg:	1 0 1	0 0 0	0 0 0	0 0 0	0 0 0	0 0 0	0 0 0	0 0 0	0 0 0	0 0 0	0 0 0	0 0 0	0 0 0	0 0 0	0 0 0	1 0 1	0 0 0	0 0 0	0 0 0	0 0 0	0 0 0	1 0 1
4	600000	Sonstige Straftatbestände (StGB)	männl: weibl: insg:	679 227 906	0 1 1	1 0 1	2 0 2	9 2 11	5 10 15	17 13 30	36 12 48	30 8 38	66 20 86	43 17 60	126 50 176	24 6 30	17 5 22	41 11 52	87 22 109	173 45 218	88 44 132	85 23 108	79 32 111	553 177 730	

Schlüssel der Tat	Straftat	Sexus	TV insge- samt	Kinder						Jugendliche			Heran- w. 18 < 21	Erwachsene ab 21 Jahre											
									< 14			14 < 18					21 < 25						>= 21		
				< 6	6 < 8	8 < 10	10 < 12	12 < 14		14 < 16	16 < 18			21 < 23	23 < 25		25 < 30	30 < 40	40 < 50	50 < 60	>= 60				
				5	6	7	8	9	10	11	12	13		14	15	16	17	18	19	20	21	22	23	24	
4	610000	Erpressung § 253 StGB	männl: weibl: insg:	6 0 6	0 0 0	0 0 0	0 0 0	1 0 1	0 0 0	1 0 1	0 0 0	0 0 0	0 0 0	1 0 1	0 0 0	0 0 0	4 0 4	0 0 0	0 0 0	1 0 1	0 0 0	5 0 5			
6	610079	Sonstige Erpressung	männl: weibl: insg:	6 0 6	0 0 0	0 0 0	0 0 0	1 0 1	0 0 0	1 0 1	0 0 0	0 0 0	0 0 0	1 0 1	0 0 0	0 0 0	4 0 4	0 0 0	0 0 0	1 0 1	0 0 0	5 0 5			
4	620000	Widerstand gegen die Staatsgewalt und Straftaten gegen die öffentliche Ordnung §§ 111, 113, 114, 120, 121, 123-127, 129, 130-134, 136, 138, 140, 145, 145a, 145c, 145d StGB	männl: weibl: insg:	153 40 193	0 1 1	1 0 1	0 0 0	1 0 1	2 2 4	4 5 11	6 2 13	11 7 24	17 8 15	7 18 46	28 1 8	7 2 8	6 3 16	13 5 32	27 3 36	19 6 25	15 2 17	18 3 21	125 22 147		
6	620001	Störung des öffentlichen Friedens durch Androhung von Straftaten	männl: weibl: insg:	4 0 4	0 0 0	0 0 0	0 0 0	0 1 1	1 0 1	0 0 0	0 0 0	0 0 0	0 0 0	0 0 0	1 0 1	0 0 0	0 0 0	1 0 1	0 0 0	0 0 0	1 0 1	0 0 0	3 0 3		
6	620013	Missbrauch von Notrufen und Beeinträchtigung von Unfallverhütungs- und Nothilfemitteln	männl: weibl: insg:	13 4 17	0 1 1	1 0 1	0 0 0	0 0 0	0 0 2	1 1 2	0 0 1	1 0 1	1 0 1	0 1 4	2 0 0	0 0 0	0 0 0	4 1 4	2 1 3	4 1 5	1 0 1	0 0 0	11 2 13		
6	620014	Verstoß gegen Weisung während Führungsaufsicht	männl: weibl: insg:	4 0 4	0 0 0	0 0 0	0 0 0	0 0 0	0 0 0	0 0 0	0 0 0	0 0 0	0 0 0	0 0 0	0 0 0	0 0 0	0 0 0	3 0 3	1 0 1	0 0 0	0 0 0	0 0 0	4 0 4		
4	621000	Widerstand gegen die Staatsgewalt §§ 111, 113, 114, 120, 121 StGB	männl: weibl: insg:	33 6 39	0 0 0	0 0 0	0 0 0	0 0 0	0 0 0	0 0 1	0 1 1	1 0 2	1 1 2	5 1 6	6 2 8	4 0 4	2 0 6	6 0 10	8 2 10	7 1 8	3 1 4	3 0 3	0 0 0	27 4 31	
6	621010	Öffentliche Aufforderung zu Straftaten	männl: weibl: insg:	3 1 4	0 0 0	0 0 0	0 0 0	0 0 0	0 0 0	0 0 0	0 0 0	0 0 0	0 0 0	0 0 0	0 0 0	1 0 1	1 0 1	1 0 1	1 0 1	0 0 2	1 0 0	0 0 0	3 1 4		
4	621020	Widerstand gegen Vollstreckungsbeamte	männl: weibl: insg:	30 5 35	0 0 0	0 0 0	0 0 0	0 0 0	0 0 0	0 1 1	0 1 1	1 0 2	1 1 2	5 1 6	6 2 8	4 0 4	1 0 1	5 0 9	7 2 8	7 1 8	2 0 2	3 0 3	0 0 0	24 3 27	
6	621021	Widerstand gegen Polizeivollzugsbeamte	männl: weibl: insg:	30 5 35	0 0 0	0 0 0	0 0 0	0 0 0	0 0 0	0 1 1	1 1 2	1 1 2	1 1 2	5 1 6	6 2 8	4 0 4	1 0 1	5 0 9	7 2 8	7 1 8	2 0 2	3 0 3	0 0 0	24 3 27	
4	622000	Hausfriedensbruch §§ 123, 124 StGB	männl: weibl: insg:	91 25 116	0 0 0	0 0 0	0 0 0	1 0 1	1 1 2	2 1 3	6 4 10	10 2 12	16 6 22	2 5 7	20 12 32	3 1 4	4 2 6	7 3 10	14 1 15	17 1 18	10 4 14	10 2 12	13 2 15	71 13 84	
64	622100	Hausfriedensbruch gemäß § 123 StGB	männl: weibl: insg:	91 25 116	0 0 0	0 0 0	0 0 0	1 0 1	1 1 2	2 1 3	6 4 10	10 2 12	16 6 22	2 5 7	20 12 32	3 1 4	4 2 6	7 3 10	14 1 15	17 1 18	10 4 14	10 2 12	13 2 15	71 13 84	
4	624000	Vortäuschen einer Straftat § 145d StGB	männl: weibl: insg:	11 3 14	0 0 0	0 0 0	0 0 0	0 1 1	0 1 1	0 1 1	0 0 0	0 0 0	0 0 0	0 0 0	0 1 1	0 0 0	1 0 1	0 0 0	1 0 1	2 0 3	3 0 3	1 0 1	1 0 1	3 2 4	11 2 13
6	624079	Vortäuschen einer sonstigen Straftat	männl: weibl: insg:	11 3 14	0 0 0	0 0 0	0 0 0	0 1 1	0 1 1	0 1 1	0 0 0	0 0 0	0 0 0	0 0 0	0 1 1	0 0 0	1 0 1	0 0 0	1 0 1	2 0 3	3 0 3	1 0 1	1 0 1	3 2 4	11 2 13
64	624100	Vortäuschen eines Raubes	männl: weibl: insg:	1 0 1	0 0 0	0 0 0	0 0 0	0 0 0	0 0 0	0 0 0	0 0 0	0 0 0	0 0 0	0 0 0	0 0 0	0 0 0	0 0 0	0 0 0	0 0 0	0 0 0	0 0 0	0 0 0	0 0 0	1 0 1	
64	627000	Volksverhetzung gemäß § 130 StGB	männl: weibl: insg:	5 2 7	0 0 0	0 0 0	0 0 0	0 0 0	0 0 0	0 0 0	0 0 0	0 0 0	0 0 0	0 1 1	0 1 0	0 0 0	0 0 0	2 1 3	2 0 0	0 0 0	0 0 0	0 0 0	1 0 1	5 1 6	

Schlüssel der Tat	Straftat	Sexus	TV insgesamt	Kinder						Jugendliche			Heranw.	Erwachsene ab 21 Jahre										
									< 14			14 < 18		< 21			21 < 25						>= 21	
				< 6	6 < 8	8 < 10	10 < 12	12 < 14		14 < 16	16 < 18				21 < 23	23 < 25		25 < 30	30 < 40	40 < 50	50 < 60	>= 60		
				1	2	3	4	5	6	7	8	9		10	11	12	13	14	15	16	17	18	19	20
4	630000	Begünstigung, Strafvereitelung (ohne Strafvereitelung im Amt), Hehlerei und Geldwäsche §§ 257, 258, 259-261 StGB	männl: weibl: insg:	14 3 17	0 0 0	0 0 0	0 0 0	1 0 1	0 0 0	1 0 1	0 0 0	0 0 0	2 0 2	3 0 3	0 0 0	0 0 0	0 0 0	3 0 3	6 1 7	1 1 2	1 0 1	0 1 1	0 1 1	11 3 14
6	630020	Strafvereitelung	männl: weibl: insg:	3 0 3	0 0 0	0 0 0	0 0 0	0 0 0	0 0 0	0 0 0	0 0 0	0 0 0	1 0 1	1 0 1	0 0 0	0 0 0	0 0 0	0 0 0	2 0 2	0 0 0	0 0 0	0 0 0	0 0 0	2 0 2
4	632000	Sonstige Hehlerei §§ 259-260a StGB	männl: weibl: insg:	7 0 7	0 0 0	0 0 0	0 0 0	1 0 1	0 0 0	1 0 1	0 0 0	0 0 0	0 0 0	1 0 1	2 0 2	0 0 0	0 0 0	0 0 0	2 0 2	3 0 3	0 0 0	0 0 0	0 0 0	5 0 5
6	632079	Sonstige Hehlerei gemäß § 259 StGB	männl: weibl: insg:	7 0 7	0 0 0	0 0 0	0 0 0	1 0 1	0 0 0	1 0 1	0 0 0	0 0 0	0 0 0	1 0 1	2 0 2	0 0 0	0 0 0	0 0 0	2 0 2	3 0 3	0 0 0	0 0 0	0 0 0	5 0 5
64	633000	Geldwäsche, Verschleierung unrechtmäßig erlangter Vermögenswerte gemäß § 261 StGB	männl: weibl: insg:	4 3 7	0 0 0	0 0 0	0 0 0	0 0 0	0 0 0	0 0 0	0 0 0	0 0 0	0 0 0	0 0 0	0 0 0	0 0 0	0 0 0	1 0 1	1 1 2	1 1 2	1 0 1	0 1 1	0 1 1	4 3 7
4	640000	Brandstiftung und Herbeiführen einer Brandgefahr §§ 306-306d, 306f StGB	männl: weibl: insg:	27 5 32	0 0 0	0 0 0	1 0 1	0 0 1	1 0 1	2 0 2	2 0 2	0 0 0	2 0 2	0 0 0	4 0 4	0 0 0	0 0 0	0 0 0	3 0 3	10 0 10	0 2 2	1 0 1	9 3 12	23 5 28
6	640010	Fahrlässige Brandstiftung	männl: weibl: insg:	15 4 19	0 0 0	0 0 0	1 0 1	0 0 0	1 0 1	2 0 2	0 0 0	0 0 0	0 0 0	0 0 0	2 0 2	0 0 0	0 0 0	0 0 0	0 0 0	4 0 4	0 1 1	1 0 1	8 3 11	13 4 17
6	640020	Fahrlässiges Herbeiführen einer Brandgefahr	männl: weibl: insg:	1 0 1	0 0 0	0 0 0	0 0 0	0 0 0	0 0 0	0 0 0	0 0 0	0 0 0	0 0 0	0 0 0	0 0 0	0 0 0	0 0 0	0 0 0	0 0 0	1 0 1	0 0 0	0 0 0	0 0 0	1 0 1
4	641000	(Vorsätzliche) Brandstiftung und Herbeiführen einer Brandgefahr §§ 306-306c, 306f Abs. 1 und 2 StGB	männl: weibl: insg:	11 1 12	0 0 0	0 0 0	0 0 0	0 0 0	0 0 0	2 0 2	0 0 0	2 0 2	0 0 0	0 0 0	2 0 2	0 0 0	0 0 0	0 0 0	3 0 3	5 0 5	0 1 1	0 0 0	1 0 1	9 1 10
6	641010	Vorsätzliche Brandstiftung	männl: weibl: insg:	9 1 10	0 0 0	0 0 0	0 0 0	0 0 0	0 0 0	2 0 2	0 0 0	2 0 2	0 0 0	0 0 0	2 0 2	0 0 0	0 0 0	0 0 0	3 0 3	3 0 3	0 1 1	0 0 0	1 0 1	7 1 8
6	641020	Schwere Brandstiftung	männl: weibl: insg:	1 0 1	0 0 0	0 0 0	0 0 0	0 0 0	0 0 0	0 0 0	0 0 0	0 0 0	0 0 0	0 0 0	0 0 0	0 0 0	0 0 0	0 0 0	0 0 0	1 0 1	0 0 0	0 0 0	0 0 0	1 0 1
6	641050	Vorsätzliches Herbeiführen einer Brandgefahr	männl: weibl: insg:	1 0 1	0 0 0	0 0 0	0 0 0	0 0 0	0 0 0	0 0 0	0 0 0	0 0 0	0 0 0	0 0 0	0 0 0	0 0 0	0 0 0	0 0 0	0 0 0	1 0 1	0 0 0	0 0 0	0 0 0	1 0 1
4	650000	Wettbewerbs-, Korruptions- und Amtsdelikte §§ 258a, 298-300, 331-353d, 355, 357 StGB	männl: weibl: insg:	17 2 19	0 0 0	0 0 0	0 0 0	0 0 0	0 0 0	0 0 0	0 0 0	0 0 0	0 0 0	0 0 0	0 1 1	0 0 0	1 0 1	1 0 1	2 0 2	4 0 4	2 0 2	6 1 7	2 1 3	17 2 19
4	655000	Sonstige Straftaten im Amt §§ 258a, 339-353d, 355, 357 StGB	männl: weibl: insg:	14 0 14	0 0 0	0 0 0	0 0 0	0 0 0	0 0 0	0 0 0	0 0 0	0 0 0	0 0 0	0 0 0	1 0 1	0 0 0	1 0 1	2 0 2	4 0 4	2 0 2	5 0 5	0 0 0	0 0 0	14 0 14
6	655001	Strafvereitelung im Amt	männl: weibl: insg:	3 0 3	0 0 0	0 0 0	0 0 0	0 0 0	0 0 0	0 0 0	0 0 0	0 0 0	0 0 0	0 0 0	0 0 0	0 0 0	0 0 0	0 0 0	0 0 0	1 0 1	0 0 0	2 0 2	0 0 0	3 0 3
64	655100	Körperverletzung im Amt gemäß § 340 StGB	männl: weibl: insg:	7 0 7	0 0 0	0 0 0	0 0 0	0 0 0	0 0 0	0 0 0	0 0 0	0 0 0	0 0 0	0 0 0	0 0 0	0 0 0	0 0 0	2 0 2	2 0 2	2 0 2	1 0 1	0 0 0	0 0 0	7 0 7

Schlüssel der Tat	Straftat	Sexus	TV insge- samt	Kinder						Jugendliche			Heran- w. 18 < 21	Erwachsene ab 21 Jahre										
									< 14			14 < 18		< 21			21 < 25						>= 21	
				< 6	6 < 8	8 < 10	10 < 12	12 < 14		14 < 16	16 < 18				21 < 23	23 < 25		25 < 30	30 < 40	40 < 50	50 < 60	>= 60		
				1	2	3	4	5	6	7	8	9		10	11	12	13	14	15	16	17	18	19	20
64	655200	Verletzung des Dienstgeheimnisses gemäß § 353b StGB	männl: weibl: insg:	4 0 4	0 0 0	0 0 0	0 0 0	0 0 0	0 0 0	0 0 0	0 0 0	0 0 0	0 0 0	0 0 0	1 0 1	0 0 0	1 0 1	0 0 0	1 0 1	0 0 0	2 0 2	0 0 0	4 0 4	
4	657000	Bestechlichkeit und Bestechung im geschäftlichen Verkehr und im Gesundheitswesen §§ 299, 299a, 299b und 300 StGB	männl: weibl: insg:	3 2 5	0 0 0	0 0 0	0 0 0	0 0 0	0 0 0	0 0 0	0 0 0	0 0 0	0 0 0	0 0 0	0 0 0	0 0 0	0 0 0	0 0 0	0 0 0	0 0 0	1 1 2	2 1 3	3 2 5	
64	657100	Bestechlichkeit und Bestechung gemäß § 299 StGB	männl: weibl: insg:	3 2 5	0 0 0	0 0 0	0 0 0	0 0 0	0 0 0	0 0 0	0 0 0	0 0 0	0 0 0	0 0 0	0 0 0	0 0 0	0 0 0	0 0 0	0 0 0	0 0 0	1 1 2	2 1 3	3 2 5	
4	660000	Strafbarer Eigennutz §§ 284, 285, 287-293, 297 StGB	männl: weibl: insg:	2 0 2	0 0 0	0 0 0	0 0 0	0 0 0	0 0 0	0 0 0	0 0 0	0 0 0	0 0 0	0 0 0	0 0 0	0 0 0	0 0 0	0 0 0	0 0 0	1 0 1	1 0 1	0 0 0	0 0 0	2 0 2
6	660020	Pfandkehr	männl: weibl: insg:	1 0 1	0 0 0	0 0 0	0 0 0	0 0 0	0 0 0	0 0 0	0 0 0	0 0 0	0 0 0	0 0 0	0 0 0	0 0 0	0 0 0	0 0 0	0 0 0	1 0 1	0 0 0	0 0 0	0 0 1	
4	662000	Wilderei §§ 292, 293 StGB	männl: weibl: insg:	1 0 1	0 0 0	0 0 0	0 0 0	0 0 0	0 0 0	0 0 0	0 0 0	0 0 0	0 0 0	0 0 0	0 0 0	0 0 0	0 0 0	0 0 0	0 0 0	1 0 1	0 0 0	0 0 0	0 0 1	
64	662100	Jagdwilderei gemäß § 292 StGB	männl: weibl: insg:	1 0 1	0 0 0	0 0 0	0 0 0	0 0 0	0 0 0	0 0 0	0 0 0	0 0 0	0 0 0	0 0 0	0 0 0	0 0 0	0 0 0	0 0 0	1 0 1	0 0 0	0 0 0	0 0 0	0 0 1	
4	670000	Alle sonstigen Straftaten gemäß StGB - ohne Verkehrsdelikte	männl: weibl: insg:	514 183 697	0 0 0	0 0 0	1 0 1	6 2 8	2 9 11	9 11 20	32 8 40	24 6 30	56 14 70	36 10 46	101 35 136	20 5 25	14 3 17	34 8 42	64 18 82	129 41 170	68 36 104	66 20 86	52 25 77	413 148 561
6	670001	Falsche uneidliche Aussage (Falschaussage)	männl: weibl: insg:	6 0 6	0 0 0	0 0 0	0 0 0	0 0 0	0 0 0	0 0 0	0 0 0	0 0 0	0 0 0	0 0 0	0 0 0	0 0 0	0 0 0	0 0 0	2 0 2	2 0 2	2 0 2	0 0 0	6 0 6	
6	670003	Falsche Versicherung an Eides statt	männl: weibl: insg:	8 3 11	0 0 0	0 0 0	0 0 0	0 0 0	0 0 0	0 0 0	1 0 1	0 0 0	1 0 1	0 0 0	1 0 1	0 0 0	0 0 0	2 1 3	3 0 3	0 1 1	0 1 1	2 0 2	7 3 10	
6	670007	Falsche Verdächtigung	männl: weibl: insg:	17 12 29	0 0 0	0 0 0	0 0 0	0 1 1	0 1 1	0 1 1	0 1 1	0 1 1	0 2 2	2 0 2	2 3 5	1 1 1	1 1 2	2 2 4	4 4 8	1 1 2	4 1 5	3 1 3	15 9 24	
6	670011	Störung der Totenruhe	männl: weibl: insg:	1 0 1	0 0 0	0 0 0	0 0 0	0 0 0	0 0 0	0 0 0	0 0 0	0 0 0	0 0 0	0 0 0	0 0 0	0 0 0	0 0 0	0 0 0	0 0 0	1 0 1	0 0 0	0 0 0	0 0 1	
6	670016	Verletzung der Vertraulichkeit des Wortes	männl: weibl: insg:	3 0 3	0 0 0	0 0 0	0 0 0	0 0 0	0 0 0	0 0 0	1 0 1	0 0 0	1 0 1	0 0 0	1 0 1	0 0 0	0 0 0	0 0 0	2 0 2	0 0 0	0 0 0	0 0 0	2 0 2	
6	670017	Verletzung des Briefgeheimnisses	männl: weibl: insg:	1 0 1	0 0 0	0 0 0	0 0 0	0 0 0	0 0 0	0 0 0	0 0 0	0 0 0	0 0 0	0 0 0	0 0 0	0 0 0	0 0 0	0 0 0	0 0 0	0 0 0	0 0 0	1 0 1	0 0 0	
6	670024	Gefährliche Eingriffe in den Bahn-, Schiffs- und Luftverkehr	männl: weibl: insg:	0 0 1	0 0 0	0 0 0	0 0 0	0 0 0	0 0 0	0 0 0	0 0 0	0 0 0	0 0 0	0 0 0	0 0 0	0 0 0	0 0 0	0 0 0	0 0 0	0 1 1	0 0 0	0 0 0	0 0 1	
6	670025	Gefährliche Eingriffe in den Straßenverkehr	männl: weibl: insg:	14 3 17	0 0 0	0 0 0	0 0 0	0 0 0	0 0 0	0 0 0	3 0 3	1 0 1	4 0 4	2 0 2	6 0 6	0 0 0	0 0 0	0 0 0	0 1 1	4 1 5	0 1 5	0 0 0	0 3 11	

Schlüssel der Tat	Straftat	Sexus	TV insge- samt	Kinder						Jugendliche			Heran- w. 18 < 21	Erwachsene ab 21 Jahre										
									< 14			14 < 18		< 21		21 < 25					>= 21			
				< 6	6 < 8	8 < 10	10 < 12	12 < 14		14 < 16	16 < 18			21 < 23	23 < 25	25 < 30	30 < 40	40 < 50	50 < 60	>= 60				
				1	2	3	4	5	6	7	8	9		10	11	12	13	14	15	16	17	18	19	20
6	670027	Störung von Telekommunikationsanlagen	männl: weibl: insg:	2 0 2	0 0 0	0 0 0	0 0 0	0 0 0	0 0 0	0 0 0	0 0 0	0 0 0	0 0 0	0 0 0	0 0 0	0 0 0	0 0 0	0 0 0	0 0 0	1 0 1	1 0 1	0 0 0	0 0 0	2 0 2
6	670032	Unterlassene Hilfeleistung	männl: weibl: insg:	7 4 11	0 0 0	0 0 0	0 0 0	0 0 0	0 0 0	2 0 2	0 0 0	2 0 2	1 0 1	3 0 3	0 0 0	0 0 0	0 0 0	0 0 0	1 0 1	2 0 2	1 0 1	0 1 0	0 3 3	4 4 8
6	670034	Verletzung des höchstpersönlichen Lebensbereiches durch Bildaufnahmen	männl: weibl: insg:	17 6 23	0 0 0	0 0 0	0 0 0	0 0 0	0 0 0	1 0 1	1 0 1	2 0 2	1 0 1	3 0 3	0 0 0	1 0 1	1 0 1	1 2 3	1 2 3	7 2 9	1 0 1	1 1 2	3 1 4	14 6 20
64	671000	Verletzung der Unterhaltspflicht gemäß § 170 StGB	männl: weibl: insg:	10 1 11	0 0 0	0 0 0	0 0 0	0 0 0	0 0 0	0 0 0	0 0 0	0 0 0	0 0 0	0 0 0	0 0 0	0 0 0	0 0 0	1 0 1	3 0 3	4 0 4	2 1 3	0 0 0	0 0 0	10 1 11
64	672000	Verletzung der Fürsorge- oder Erziehungspflicht gemäß § 171 StGB	männl: weibl: insg:	3 6 9	0 0 0	0 0 0	0 0 0	0 0 0	0 0 0	0 0 0	0 0 0	0 0 0	0 0 0	0 0 0	0 0 0	0 0 0	0 0 0	0 0 0	1 3 4	2 2 4	0 1 1	0 1 0	0 0 0	3 6 9
4	673000	Beleidigung §§ 185-187, 189 StGB	männl: weibl: insg:	219 107 326	0 0 0	0 0 0	0 0 0	0 0 0	0 1 1	11 5 16	9 1 10	20 6 26	8 7 15	28 14 42	7 1 8	13 2 15	29 11 40	58 22 80	25 25 50	37 13 50	29 20 49	191 93 284		
6	673010	Beleidigung ohne sexuelle Grundlage	männl: weibl: insg:	162 67 229	0 0 0	0 0 0	0 0 0	0 0 0	0 1 1	10 5 15	8 1 9	18 6 24	7 4 11	25 11 36	6 1 7	6 2 8	12 5 17	23 5 28	39 11 50	14 16 30	28 7 35	21 15 36	137 56 193	
6	673020	Üble Nachrede ohne sexuelle Grundlage	männl: weibl: insg:	9 7 16	0 0 0	0 0 0	0 0 0	0 0 0	0 0 0	1 0 1	0 0 0	1 0 1	0 0 0	1 0 1	0 0 0	0 0 0	2 1 3	3 2 5	2 2 4	0 1 1	0 1 1	1 7 8	8 7 15	
6	673030	Verleumdung ohne sexuelle Grundlage	männl: weibl: insg:	44 31 75	0 0 0	0 0 0	0 0 0	0 0 0	0 0 0	0 0 0	1 0 1	1 0 1	0 0 0	1 0 1	1 0 1	0 0 0	3 1 4	16 10 26	10 7 17	6 6 12	7 6 13	43 30 73		
4	673100	Beleidigung auf sexueller Grundlage §§ 185-187, 189 StGB	männl: weibl: insg:	13 8 21	0 0 0	0 0 0	0 0 0	0 0 0	0 0 0	0 0 0	0 0 0	0 0 0	1 2 3	1 2 3	1 0 1	0 0 0	2 4 6	3 1 4	2 1 3	3 0 3	1 0 1	0 0 0	12 6 18	
6	673110	Beleidigung auf sexueller Grundlage	männl: weibl: insg:	10 4 14	0 0 0	0 0 0	0 0 0	0 0 0	0 0 0	0 0 0	0 0 0	0 0 0	0 0 0	0 1 1	0 0 0	1 0 1	1 2 3	2 1 3	2 0 2	3 0 3	1 0 1	0 0 0	10 3 13	
6	673120	Üble Nachrede auf sexueller Grundlage	männl: weibl: insg:	1 0 1	0 0 0	0 0 0	0 0 0	0 0 0	0 0 0	0 0 0	0 0 0	0 0 0	0 0 0	0 0 0	0 0 0	0 0 0	0 0 0	1 0 1	0 0 0	0 0 0	0 0 0	0 0 0	0 0 0	
6	673130	Verleumdung auf sexueller Grundlage	männl: weibl: insg:	2 4 6	0 0 0	0 0 0	0 0 0	0 0 0	0 0 0	0 0 0	0 0 0	0 0 0	1 1 2	1 0 2	0 0 0	0 0 0	1 2 3	0 0 0	0 1 1	0 0 0	0 0 0	0 0 0	1 3 4	
4	674000	Sachbeschädigung §§ 303-305a StGB	männl: weibl: insg:	217 45 262	0 0 0	0 0 0	1 2 8	6 2 9	2 7 9	9 14 17	14 3 22	18 4 39	32 7 28	25 19 85	66 2 15	13 2 7	18 4 22	30 2 32	44 9 53	26 6 32	20 2 22	13 3 16	151 26 177	
4	674010	Sachbeschädigung gemäß § 303 StGB ohne Schl. 6741 00 u. 6743 00	männl: weibl: insg:	165 39 204	0 0 0	0 0 0	1 2 7	5 2 9	2 7 9	8 9 17	8 3 11	14 4 18	22 7 29	14 3 16	44 18 62	9 3 12	3 1 4	12 4 16	24 8 24	40 5 48	19 2 24	17 2 19	9 2 11	121 21 142
6	674011	Sachbeschädigung durch Graffiti ohne Schl. 674111 u. 674311	männl: weibl: insg:	1 0 1	0 0 0	0 0 0	0 0 0	0 0 0	0 0 0	0 0 0	0 0 0	1 0 1	1 0 0	0 0 0	1 0 1	0 0 0	0 0 0	0 0 0	0 0 0	0 0 0	0 0 0	0 0 0	0 0 0	

Schlüssel der Tat	Straftat	Sexus	TV insge- samt	Kinder						Jugendliche			Heran- w. 18 < 21	Erwachsene ab 21 Jahre										
									< 14			14 < 18		< 21			21 < 25						>= 21	
				< 6	6 < 8	8 < 10	10 < 12	12 < 14		14 < 16	16 < 18				21 < 23	23 < 25		25 < 30	30 < 40	40 < 50	50 < 60	>= 60		
				5	6	7	8	9	10	11	12	13		14	15	16	17	18	19	20	21	22	23	24
6	674012	Sachbeschädigung durch Feuer ohne Schl. 674312	männl: weibl: insg:	15 7 22	0 0 0	0 0 0	0 0 0	0 3 3	0 3 3	0 4 11	4 3 7	3 1 4	7 0 0	0 7 14	3 0 3	0 0 0	3 0 3	4 0 4	1 0 1	0 0 0	0 0 0	0 0 0	8 0 8	
6	674019	Sonstige Sachbeschädigung ohne Schl. 674119 u. 674319	männl: weibl: insg:	156 33 189	0 0 0	1 0 1	5 2 7	2 4 6	8 6 14	6 0 6	12 4 16	18 4 22	14 2 16	40 12 52	7 3 10	3 1 4	10 4 14	21 0 21	40 8 48	19 5 24	17 2 19	9 2 11	116 21 137	
4	674020	Gemeinschaftliche Sachbeschädigung ohne Schl. 6743 20	männl: weibl: insg:	1 0 1	0 0 0	0 0 0	0 0 0	0 0 0	0 0 0	0 0 0	0 0 0	0 0 0	0 0 0	0 0 0	0 0 0	0 0 0	0 0 0	0 0 0	0 0 0	0 0 0	1 0 1	0 0 0	1 0 1	
6	674029	Sonstige gemeinschädliche Sachbeschädigung ohne Schl. 674329	männl: weibl: insg:	1 0 1	0 0 0	0 0 0	0 0 0	0 0 0	0 0 0	0 0 0	0 0 0	0 0 0	0 0 0	0 0 0	0 0 0	0 0 0	0 0 0	0 0 0	0 0 0	0 0 0	1 0 1	0 0 0	1 0 1	
4	674100	Sachbeschädigung an Kfz	männl: weibl: insg:	40 6 46	0 0 0	0 0 0	0 0 0	0 0 0	0 0 0	4 0 4	2 0 2	6 0 6	8 1 9	14 1 15	4 0 4	2 1 3	6 1 7	6 1 7	4 1 5	5 1 6	3 0 3	2 1 3	26 5 31	
6	674111	Sachbeschädigung durch Graffiti an Kfz	männl: weibl: insg:	1 0 1	0 0 0	0 0 0	0 0 0	0 0 0	0 0 0	0 0 0	1 0 1	1 0 1	0 0 0	1 0 1	0 0 0	0 0 0	0 0 0	0 0 0	0 0 0	0 0 0	0 0 0	0 0 0	0 0 0	
6	674119	Sonstige Sachbeschädigung an Kfz	männl: weibl: insg:	39 6 45	0 0 0	0 0 0	0 0 0	0 0 0	0 0 0	4 0 4	1 0 1	5 0 5	8 1 9	13 1 14	4 0 4	2 1 3	6 1 7	6 1 7	4 1 5	5 1 6	3 0 3	2 1 3	26 5 31	
4	674200	Datenveränderung, Computersabotage §§ 303a, 303b StGB	männl: weibl: insg:	2 0 2	0 0 0	0 0 0	0 0 0	0 0 0	0 0 0	0 0 0	0 0 0	0 0 0	1 0 1	1 0 1	0 0 0	0 0 0	0 0 0	0 0 0	0 0 0	1 0 1	0 0 0	0 0 0	1 0 1	
6	674210	Datenveränderung	männl: weibl: insg:	1 0 1	0 0 0	0 0 0	0 0 0	0 0 0	0 0 0	0 0 0	0 0 0	0 0 0	1 0 1	1 0 1	0 0 0	0 0 0	0 0 0	0 0 0	0 0 0	0 0 0	0 0 0	0 0 0	0 0 0	
6	674220	Computersabotage	männl: weibl: insg:	1 0 1	0 0 0	0 0 0	0 0 0	0 0 0	0 0 0	0 0 0	0 0 0	0 0 0	0 0 0	0 0 0	0 0 0	0 0 0	0 0 0	0 0 0	0 0 0	1 0 1	0 0 0	0 0 0	1 0 1	
4	674300	Sonstige Sachbeschädigung auf Straßen, Wegen oder Plätzen	männl: weibl: insg:	24 4 28	0 0 0	0 0 0	1 0 1	0 2 2	1 2 3	1 2 3	5 1 6	6 0 6	11 1 12	4 0 4	16 3 19	0 0 0	0 0 0	0 0 0	2 1 3	3 0 3	1 0 1	0 0 0	2 1 2	8 1 9
4	674310	Sonstige Sachbeschädigung auf Straßen, Wegen oder Plätzen gemäß § 303 StGB	männl: weibl: insg:	21 1 22	0 0 0	0 0 0	1 0 1	0 0 0	1 0 1	1 0 1	4 0 4	5 0 9	9 0 4	4 0 4	14 0 14	0 0 0	0 0 0	0 0 0	1 1 2	3 0 3	1 0 1	0 0 0	2 0 2	7 1 8
6	674311	Sonstige Sachbeschädigung durch Graffiti auf Straßen, Wegen oder Plätzen	männl: weibl: insg:	3 0 3	0 0 0	0 0 0	0 0 0	0 0 0	0 0 0	1 0 1	2 0 2	3 0 3	0 0 0	3 0 3	0 0 0	0 0 0	0 0 0	0 0 0	0 0 0	0 0 0	0 0 0	0 0 0	0 0 0	
6	674312	Sonstige Sachbeschädigung durch Feuer auf Straßen, Wegen oder Plätzen	männl: weibl: insg:	2 1 3	0 0 0	0 0 0	0 0 0	0 0 0	0 0 0	1 0 1	0 0 0	1 0 1	0 0 0	1 0 1	0 0 0	0 0 0	0 0 0	0 1 1	0 0 1	1 0 1	0 0 0	0 0 0	1 0 2	
6	674319	Sonstige Sachbeschädigung auf Straßen, Wegen oder Plätzen	männl: weibl: insg:	16 0 16	0 0 0	0 0 0	1 0 1	0 0 1	1 0 1	1 0 2	2 0 2	3 0 3	5 0 5	4 0 4	10 0 10	0 0 0	0 0 0	0 0 0	1 0 1	3 0 3	0 0 0	0 0 0	2 0 2	6 0 6
4	674320	Gemeinschaftliche Sachbeschädigung auf Straßen, Wegen oder Plätzen	männl: weibl: insg:	3 3 6	0 0 0	0 0 0	0 0 0	0 2 2	0 2 2	0 2 2	1 1 2	1 0 1	2 1 3	0 0 0	2 3 5	0 0 0	0 0 0	0 0 0	1 0 1	0 0 0	0 0 0	0 0 0	0 0 0	1 0 1

Schlüssel der Tat	Straftat	Sexus	TV insgesamt	Kinder						Jugendliche			Heranw.	< 21	Erwachsene ab 21 Jahre											
									< 14			14 < 18					21 < 25						>= 21			
				< 6	6 < 8	8 < 10	10 < 12	12 < 14		14 < 16	16 < 18				18 < 21	21 < 23		23 < 25	25 < 30	30 < 40	40 < 50	50 < 60		>= 60		
				1	2	3	4	5	6	7	8	9			10	11	12	13	14	15	16	17	18	19	20	21
6	674321	Gemeinschaftliche Sachbeschädigung durch Graffiti auf Straßen, Wegen oder Plätzen	männl: weibl: insg:	1 0 1	0 0 0	0 0 0	0 0 0	0 0 0	0 0 0	0 0 0	0 0 0	0 0 0	0 0 0	0 0 0	0 0 0	0 0 0	0 0 0	0 0 0	1 0 1	0 0 0	0 0 0	0 0 0	0 0 0	0 0 0	1 0 1	
6	674322	Gemeinschaftliche Sachbeschädigung durch Feuer auf Straßen, Wegen oder Plätzen	männl: weibl: insg:	0 3 3	0 0 0	0 0 0	0 0 0	0 2 2	0 2 2	0 1 1	0 0 0	0 1 0	0 0 0	0 3 3	0 0 0	0 0 0	0 0 0	0 0 0	0 0 0	0 0 0	0 0 0	0 0 0	0 0 0	0 0 0	0 0 0	
6	674329	Sonstige gemeinschädliche Sachbeschädigung auf Straßen, Wegen oder Plätzen	männl: weibl: insg:	2 0 2	0 0 0	0 0 0	0 0 0	0 0 0	0 0 0	0 0 1	1 0 1	1 0 2	2 0 0	0 0 2	0 0 0	0 0 0	0 0 0	0 0 0	0 0 0	0 0 0	0 0 0	0 0 0	0 0 0	0 0 0	0 0 0	0 0 0
4	676000	Straftaten gegen die Umwelt §§ 324, 324a, 325-330a StGB	männl: weibl: insg:	12 1 13	0 0 0	0 0 0	0 0 0	0 0 0	0 0 0	0 0 0	0 0 0	0 0 0	0 0 0	0 0 0	0 1 1	0 0 1	1 0 2	1 1 2	1 0 1	4 0 4	3 0 3	0 0 0	0 0 0	0 0 0	3 0 3	12 1 13
4	676010	Bodenverunreinigung 324a StGB	männl: weibl: insg:	1 0 1	0 0 0	0 0 0	0 0 0	0 0 0	0 0 0	0 0 0	0 0 0	0 0 0	0 0 0	0 0 0	0 0 0	0 0 0	0 0 0	0 0 0	0 0 0	0 0 0	0 0 0	0 0 0	0 0 0	0 0 0	1 0 1	1 0 1
6	676011	Bodenverunreinigung	männl: weibl: insg:	1 0 1	0 0 0	0 0 0	0 0 0	0 0 0	0 0 0	0 0 0	0 0 0	0 0 0	0 0 0	0 0 0	0 0 0	0 0 0	0 0 0	0 0 0	0 0 0	0 0 0	0 0 0	0 0 0	0 0 0	0 0 0	1 0 1	1 0 1
4	676100	Gewässerverunreinigung § 324 StGB	männl: weibl: insg:	2 1 3	0 0 0	0 0 0	0 0 0	0 0 0	0 0 0	0 0 0	0 0 0	0 0 0	0 0 0	0 0 0	0 0 1	0 0 1	0 0 1	0 0 1	0 0 0	0 0 1	1 0 1	1 0 1	0 0 0	0 0 0	0 0 0	2 1 3
6	676101	Gewässerverunreinigung	männl: weibl: insg:	2 1 3	0 0 0	0 0 0	0 0 0	0 0 0	0 0 0	0 0 0	0 0 0	0 0 0	0 0 0	0 0 0	0 0 1	0 0 0	0 1 1	0 1 1	0 0 1	0 0 1	1 0 1	1 0 1	0 0 0	0 0 0	0 0 0	2 1 3
4	676400	Unerlaubter Umgang mit Abfällen § 326 außer Abs. 2 StGB	männl: weibl: insg:	9 0 9	0 0 0	0 0 0	0 0 0	0 0 0	0 0 0	0 0 0	0 0 0	0 0 0	0 0 0	0 0 0	0 0 0	0 0 0	1 0 1	1 0 1	1 0 1	3 0 3	2 0 2	0 0 0	0 0 0	0 0 0	2 0 2	9 0 9
4	676410	Unerlaubter Umgang mit Abfällen § 326 Abs. 1	männl: weibl: insg:	9 0 9	0 0 0	0 0 0	0 0 0	0 0 0	0 0 0	0 0 0	0 0 0	0 0 0	0 0 0	0 0 0	0 0 0	1 0 1	1 0 1	1 0 1	3 0 3	2 0 2	0 0 0	0 0 0	0 0 0	0 0 0	2 0 2	9 0 9
6	676411	Unerlaubter Umgang mit Abfällen gemäß § 326 Abs. 1 StGB	männl: weibl: insg:	8 0 8	0 0 0	0 0 0	0 0 0	0 0 0	0 0 0	0 0 0	0 0 0	0 0 0	0 0 0	0 0 0	0 0 1	0 0 1	0 0 1	0 0 1	0 0 1	3 0 3	2 0 2	0 0 0	0 0 0	0 0 0	1 0 1	8 0 8
6	676412	Unerlaubter Umgang mit Abfällen gemäß § 326 Abs. 1 StGB - besonders schwerer Fall	männl: weibl: insg:	1 0 1	0 0 0	0 0 0	0 0 0	0 0 0	0 0 0	0 0 0	0 0 0	0 0 0	0 0 0	0 0 0	0 0 0	0 0 0	0 0 0	0 0 0	0 0 0	0 0 0	0 0 0	0 0 0	0 0 0	0 0 0	0 0 0	1 0 1
4	678000	Ausspähen, Abfangen von Daten einschl. Vorbereitungshandlungen und Datenhehlerei §§ 202a, 202b, 202c, 202d StGB	männl: weibl: insg:	5 0 5	0 0 0	0 0 0	0 0 0	0 0 0	0 0 0	0 0 0	0 0 0	0 0 0	0 0 0	0 0 0	0 0 0	0 0 0	0 0 0	0 0 0	0 0 0	3 0 3	1 0 1	1 0 1	0 0 0	0 0 0	0 0 0	5 0 5
6	678010	Ausspähen von Daten gemäß § 202a StGB	männl: weibl: insg:	5 0 5	0 0 0	0 0 0	0 0 0	0 0 0	0 0 0	0 0 0	0 0 0	0 0 0	0 0 0	0 0 0	0 0 0	0 0 0	0 0 0	0 0 0	0 0 0	3 0 3	1 0 1	1 0 1	0 0 0	0 0 0	0 0 0	5 0 5
6	678040	Datenhehlerei gemäß § 202d	männl: weibl: insg:	1 0 1	0 0 0	0 0 0	0 0 0	0 0 0	0 0 0	0 0 0	0 0 0	0 0 0	0 0 0	0 0 0	0 0 0	0 0 0	0 0 0	0 0 0	0 0 0	1 0 1	0 0 0	0 0 0	0 0 0	0 0 0	0 0 0	1 0 1
4	700000	Strafrechtliche Nebengesetze	männl: weibl: insg:	530 101 631	0 0 0	0 0 0	0 0 0	0 4 6	2 4 6	2 4 6	16 7 23	39 5 44	55 12 67	56 7 63	113 23 136	34 3 37	36 3 39	70 6 76	113 25 138	166 28 194	38 13 51	14 6 20	16 6 16	16 0 16	417 78 495	

Schlüssel der Tat	Straftat	Sexus	TV insge- samt	Kinder						Jugendliche			Heran- w. 18 < 21	Erwachsene ab 21 Jahre											
									< 14			14 < 18		< 21			21 < 25						>= 21		
				< 6	6 < 8	8 < 10	10 < 12	12 < 14		14 < 16	16 < 18				21 < 23	23 < 25		25 < 30	30 < 40	40 < 50	50 < 60	>= 60			
				1	2	3	4	5	6	7	8	9		10	11	12	13	14	15	16	17	18	19	20	21
4	710000	Straftaten gegen strafrechtliche Nebengesetze auf dem Wirtschaftssektor	männl: weibl: insg:	27 7 34	0 0 0	0 0 0	0 0 0	0 0 0	0 0 0	0 0 0	0 0 0	1 0 1	1 0 1	0 1 2	1 0 0	0 0 1	1 0 1	2 0 2	6 1 7	9 4 13	4 1 5	4 0 4	4 0 4	26 6 32	
4	712000	Straftaten nach AktG, GenG, GmbHG, HGB, RechnungslegungsG, UmwandlungsG	männl: weibl: insg:	4 0 4	0 0 0	0 0 0	0 0 0	0 0 0	0 0 0	0 0 0	0 0 0	0 0 0	0 0 0	0 0 0	0 0 0	0 0 0	0 0 0	0 0 0	1 0 1	2 0 2	0 0 0	1 0 1	4 0 4	4 0 4	
64	712200	Insolvenzverschleppung gemäß § 15a InsO	männl: weibl: insg:	4 0 4	0 0 0	0 0 0	0 0 0	0 0 0	0 0 0	0 0 0	0 0 0	0 0 0	0 0 0	0 0 0	0 0 0	0 0 0	0 0 0	0 0 0	1 0 1	2 0 2	0 0 0	1 0 1	4 0 4	4 0 4	
4	714000	Straftaten i.V.m. dem Bankgewerbe sowie Wertpapierhandelsgesetz (Güd-Kreditwesen, BörsenG, DepotG, HypothekenbankG, § 35 BundesbankG)	männl: weibl: insg:	2 1 3	0 0 0	0 0 0	0 0 0	0 0 0	0 0 0	0 0 0	0 0 0	0 0 0	0 0 0	0 0 0	0 0 0	0 0 0	0 0 0	0 0 0	0 0 0	0 0 2	1 0 1	0 0 0	1 0 1	2 1 3	2 1 3
6	714060	Wertpapierhandelsgesetz	männl: weibl: insg:	2 1 3	0 0 0	0 0 0	0 0 0	0 0 0	0 0 0	0 0 0	0 0 0	0 0 0	0 0 0	0 0 0	0 0 0	0 0 0	0 0 0	0 0 0	0 0 2	1 1 0	0 0 0	1 0 1	2 1 3	2 1 3	
4	715000	Straftaten im Zusammenhang mit Urheberrechtsbestimmungen (UrheberrechtsG, MarkenG, § 17 UWG, DesignG, GebrauchsmusterG, KunsturheberrechtsG, PatentG, HalbleiterschutzG)	männl: weibl: insg:	12 2 14	0 0 0	0 0 0	0 0 0	0 0 0	0 0 0	0 0 0	1 0 1	1 0 1	0 0 1	0 1 1	1 0 2	0 0 0	0 0 0	0 0 0	1 0 1	3 0 3	4 0 4	2 0 3	1 1 1	1 0 1	11 1 12
6	715010	Markengesetz	männl: weibl: insg:	2 0 2	0 0 0	0 0 0	0 0 0	0 0 0	0 0 0	0 0 0	0 0 0	0 0 0	0 0 0	0 0 0	0 0 0	0 0 0	0 0 0	0 0 0	0 0 1	0 0 0	1 0 1	0 0 0	1 0 1	2 0 2	2 0 2
6	715040	Kunsturheberrechtsgesetz	männl: weibl: insg:	7 2 9	0 0 0	0 0 0	0 0 0	0 0 0	0 0 0	0 0 0	1 0 1	1 0 1	0 1 1	0 1 1	1 0 2	0 0 0	0 0 0	0 0 0	0 0 3	3 0 3	3 0 3	0 1 1	0 0 0	6 1 7	6 1 7
6	715050	Straftat nach dem Urheberrechtsgesetz - sonstige Verstöße (ohne Schl. 715100 u. 715200)	männl: weibl: insg:	3 0 3	0 0 0	0 0 0	0 0 0	0 0 0	0 0 0	0 0 0	0 0 0	0 0 0	0 0 0	0 0 0	0 0 0	0 0 0	0 0 0	1 0 1	0 0 0	0 0 0	2 0 2	0 0 0	0 0 0	3 0 3	3 0 3
4	716000	Straftaten im Zusammenhang mit Lebens- und Arzneimitteln (z.B. Lebensmittel- und Futtermittelgesetzbuch, ArzneimittelG, WeinG)	männl: weibl: insg:	7 3 10	0 0 0	0 0 0	0 0 0	0 0 0	0 0 0	0 0 0	0 0 0	0 0 0	0 0 0	0 0 0	0 0 0	0 0 0	0 0 0	1 0 1	2 1 3	1 2 3	2 0 2	1 0 1	7 3 10	7 3 10	
64	716100	Straftaten nach dem Lebensmittel- und Futtermittelgesetzbuch	männl: weibl: insg:	5 3 8	0 0 0	0 0 0	0 0 0	0 0 0	0 0 0	0 0 0	0 0 0	0 0 0	0 0 0	0 0 0	0 0 0	0 0 0	0 0 0	0 0 0	1 1 2	1 2 3	2 0 2	1 0 1	5 3 8	5 3 8	
4	716400	Straftaten nach dem Arzneimittelgesetz (AMG)	männl: weibl: insg:	2 0 2	0 0 0	0 0 0	0 0 0	0 0 0	0 0 0	0 0 0	0 0 0	0 0 0	0 0 0	0 0 0	0 0 0	0 0 0	0 0 0	1 0 1	1 0 1	0 0 0	0 0 0	0 0 0	0 0 0	2 0 2	2 0 2
4	716420	Illegale Arzneimittel in der legalen Verteilerkette (iAMidlegV)	männl: weibl: insg:	1 0 1	0 0 0	0 0 0	0 0 0	0 0 0	0 0 0	0 0 0	0 0 0	0 0 0	0 0 0	0 0 0	0 0 0	0 0 0	0 0 0	0 0 0	1 0 1	0 0 0	0 0 0	0 0 0	0 0 0	1 0 1	1 0 1
6	716421	Inverkehrbringen von bedenklichen Arzneimitteln (iAMidlegV)	männl: weibl: insg:	1 0 1	0 0 0	0 0 0	0 0 0	0 0 0	0 0 0	0 0 0	0 0 0	0 0 0	0 0 0	0 0 0	0 0 0	0 0 0	0 0 0	0 0 0	1 0 1	0 0 0	0 0 0	0 0 0	0 0 0	1 0 1	1 0 1
6	716460	Straftaten nach dem AMG gemäß § 95 (1) 2, 3, 5, 5a	männl: weibl: insg:	1 0 1	0 0 0	0 0 0	0 0 0	0 0 0	0 0 0	0 0 0	0 0 0	0 0 0	0 0 0	0 0 0	0 0 0	0 0 0	0 0 0	1 0 1	0 0 0	0 0 0	0 0 0	0 0 0	0 0 0	1 0 1	1 0 1

Schlüssel der Tat	Straftat	Sexus	TV insgesamt	Kinder						Jugendliche			Heranw.	Erwachsene ab 21 Jahre											
									< 14			14 < 18		< 21			21 < 25						>= 21		
				< 6	6 < 8	8 < 10	10 < 12	12 < 14		14 < 16	16 < 18				21 < 23	23 < 25		25 < 30	30 < 40	40 < 50	50 < 60	>= 60			
				1	2	3	4	5	6	7	8	9		10	11	12	13	14	15	16	17	18	19	20	21
4	719000	Sonstige Straftaten (Nebengesetze) auf dem Wirtschaftssektor (z.B. Rennwett- und LotterieG, UWG ohne § 17, VersicherungsaufsichtG, WirtschaftsstrafG, Gewerbeordnung)	männl: weibl: insg:	2 1 3	0 0 0	0 0 0	0 0 0	0 0 0	0 0 0	0 0 0	0 0 0	0 0 0	0 0 0	0 0 0	0 0 0	1 0 1	1 0 1	0 0 0	0 0 0	1 1 2	0 0 0	0 1 0	0 0 0	0 0 0	2 1 3
64	719081	Verstoss gegen Abgabenordnung - Steuerhinterziehung	männl: weibl: insg:	2 1 3	0 0 0	0 0 0	0 0 0	0 0 0	0 0 0	0 0 0	0 0 0	0 0 0	0 0 0	0 0 0	0 0 0	1 0 1	1 0 1	0 0 0	0 0 0	1 1 2	0 0 0	0 1 0	0 0 0	0 0 0	2 1 3
4	720000	Straftaten gegen sonstige strafrechtliche Nebengesetze-ohne Verkehrsdelikte-	männl: weibl: insg:	79 9 88	0 0 0	0 0 0	0 0 0	0 0 0	0 0 0	2 0 2	2 1 3	4 1 5	7 0 7	11 0 12	6 0 6	3 0 3	9 0 9	15 1 16	19 2 21	9 3 12	6 2 8	10 2 10	68 8 76		
6	720002	Versammlungsgesetze des Bundes und der Länder	männl: weibl: insg:	1 0 1	0 0 0	0 0 0	0 0 0	0 0 0	0 0 0	0 0 0	0 0 0	0 0 0	0 0 0	0 0 0	0 0 0	1 0 1	1 0 1	0 0 0	0 0 0	0 0 0	0 0 0	0 0 0	0 0 0	0 0 0	1 0 1
6	720011	Straftaten gemäß § 4 Gewaltschutzgesetz	männl: weibl: insg:	4 0 4	0 0 0	0 0 0	0 0 0	0 0 0	0 0 0	0 0 0	0 0 0	0 0 0	0 0 0	0 0 0	0 0 0	0 0 0	0 0 0	0 0 0	2 0 0	1 0 1	1 0 1	0 0 0	0 0 0	4 0 4	
6	720014	Luftsicherheitsgesetz	männl: weibl: insg:	1 0 1	0 0 0	0 0 0	0 0 0	0 0 0	0 0 0	0 0 0	0 0 0	0 0 0	0 0 0	0 0 0	0 0 0	0 0 0	0 0 0	0 0 0	0 0 0	0 0 0	1 0 1	0 0 0	0 0 0	0 0 0	1 0 1
4	725000	Straftaten gegen das Aufenthalts-, das Asyl- und das Freizügigkeitsgesetz/EU	männl: weibl: insg:	11 2 13	0 0 0	0 0 0	0 0 0	0 0 0	0 0 0	1 0 1	0 1 1	1 1 2	3 0 3	4 1 5	2 0 2	0 0 0	2 0 2	2 0 2	2 1 3	1 0 1	0 0 0	0 0 0	0 0 0	7 1 8	
4	725500	Straftaten gegen §§ 84, 85 Asylgesetz	männl: weibl: insg:	1 0 1	0 0 0	0 0 0	0 0 0	0 0 0	0 0 0	0 0 0	0 0 0	0 0 0	0 0 0	0 0 0	0 0 0	0 0 0	0 0 0	0 0 0	1 0 1	0 0 0	0 0 0	0 0 0	0 0 0	1 0 1	
6	725520	Straftaten gegen § 85 Asylgesetz	männl: weibl: insg:	1 0 1	0 0 0	0 0 0	0 0 0	0 0 0	0 0 0	0 0 0	0 0 0	0 0 0	0 0 0	0 0 0	0 0 0	0 0 0	0 0 0	0 0 0	1 0 1	0 0 0	0 0 0	0 0 0	0 0 0	1 0 1	
64	725700	Unerlaubter Aufenthalt gemäß § 95 Abs. 1 Nr. 1, 2 und Abs. 2 Nr. 1b Aufenthaltsgesetz	männl: weibl: insg:	10 2 12	0 0 0	0 0 0	0 0 0	0 0 0	0 0 0	1 0 1	1 1 2	1 1 2	3 0 3	4 1 5	2 0 2	0 0 0	2 0 2	2 0 2	2 1 3	1 0 1	1 0 1	0 0 0	0 0 0	6 1 7	
6	725710	Unerlaubter Aufenthalt gemäß § 95 Abs. 1 Nr. 1 und 2 Aufenthaltsgesetz	männl: weibl: insg:	8 2 10	0 0 0	0 0 0	0 0 0	0 0 0	0 0 0	1 0 1	0 1 1	1 1 2	2 0 2	3 1 4	2 0 2	0 0 0	2 0 2	1 0 1	1 1 2	1 0 1	0 0 0	0 0 0	0 0 0	5 1 6	
6	725711	Unerlaubter Aufenthalt ohne unerlaubte Einreise	männl: weibl: insg:	1 0 1	0 0 0	0 0 0	0 0 0	0 0 0	0 0 0	0 0 0	0 0 0	0 0 0	0 0 0	0 0 0	0 0 0	0 0 0	0 0 0	0 0 0	1 0 1	0 0 0	0 0 0	0 0 0	0 0 0	1 0 1	
6	725712	Unerlaubter Aufenthalt nach unerlaubter/ungeklärter Einreise	männl: weibl: insg:	7 2 9	0 0 0	0 0 0	0 0 0	0 0 0	0 0 0	1 0 1	0 1 1	1 1 2	2 0 2	3 1 4	2 0 2	0 0 0	2 0 2	0 0 0	0 1 1	1 0 1	0 0 0	0 0 0	0 0 0	4 1 5	
6	725720	Unerlaubter Aufenthalt entgegen oder in Zuwiderhandlung eines Einreise- und Aufenthaltsverbotes gemäß § 95 Abs. 2 Nr. 1b Aufenthaltsgesetz	männl: weibl: insg:	2 0 2	0 0 0	0 0 0	0 0 0	0 0 0	0 0 0	0 0 0	0 0 0	0 0 0	0 0 0	1 0 1	1 0 1	0 0 0	0 0 0	0 0 0	1 0 1	0 0 0	0 0 0	0 0 0	0 0 0	1 0 1	
4	726000	Straftaten gegen das Sprengstoff-, das Waffen- und das Kriegswaffenkontrollgesetz	männl: weibl: insg:	62 7 69	0 0 0	0 0 0	0 0 0	0 0 0	0 0 0	1 0 1	2 0 2	3 0 3	4 0 4	7 0 7	4 0 4	2 0 2	6 0 6	13 1 14	15 1 16	7 3 10	4 2 6	10 0 10	55 7 62		
64	726100	Straftaten gegen das Sprengstoffgesetz	männl: weibl: insg:	10 0 10	0 0 0	0 0 0	0 0 0	0 0 0	0 0 0	0 0 0	0 0 0	0 0 0	0 0 0	2 0 2	2 0 2	1 0 1	0 0 0	1 0 1	5 0 5	1 0 1	0 0 0	1 0 1	0 0 0	8 0 8	

Schlüssel der Tat	Straftat	Sexus	TV insgesamt	Kinder						Jugendliche			Heranw.	Erwachsene ab 21 Jahre										
									< 14			14 < 18		< 21			21 < 25						>= 21	
				< 6	6 < 8	8 < 10	10 < 12	12 < 14		14 < 16	16 < 18				18 < 21	21 < 23		23 < 25	25 < 30	30 < 40	40 < 50	50 < 60		>= 60
				1	2	3	4	5	6	7	8	9		10	11	12	13	14	15	16	17	18	19	20
64	726200	Straftaten gegen das Waffengesetz	männl: weibl: insg:	50 7 57	0 0 0	0 0 0	0 0 0	0 0 0	0 0 0	0 0 0	1 0 1	2 0 2	3 0 3	2 0 2	5 0 5	3 0 3	2 0 2	5 0 5	8 1 9	15 3 16	6 3 9	3 2 5	8 0 8	45 7 52
64	726300	Straftaten gegen das Kriegswaffenkontrollgesetz	männl: weibl: insg:	3 0 3	0 0 0	0 0 0	0 0 0	0 0 0	0 0 0	0 0 0	0 0 0	0 0 0	0 0 0	0 0 0	0 0 0	0 0 0	0 0 0	0 0 0	0 0 0	0 0 0	1 0 1	0 0 0	2 0 2	3 0 3
64	730000	Rauschgiftdelikte -Betäubungsmittelgesetz- (soweit nicht bereits mit anderer Schlüsselzahl erfasst)	männl: weibl: insg:	437 82 519	0 0 0	0 0 0	0 0 0	2 4 6	2 4 6	15 7 22	37 4 41	52 11 63	51 6 57	105 21 126	30 3 33	32 3 35	62 6 68	96 24 120	148 25 173	23 5 28	3 1 4	0 0 0	332 61 393	
64	731000	Allgemeine Verstöße gemäß § 29 BtMG(soweit nicht unter 7340 pp. zu erfassen)	männl: weibl: insg:	387 73 460	0 0 0	0 0 0	0 0 0	1 4 5	1 4 5	15 6 21	36 4 40	51 10 61	44 6 50	96 20 116	24 3 27	25 2 27	49 5 54	82 20 102	136 23 159	21 4 25	3 1 4	0 0 0	291 53 344	
64	731100	Allgemeiner Verstoß mit Heroin (gemäß § 29 BtMG)	männl: weibl: insg:	2 1 3	0 0 0	0 0 0	0 0 0	0 0 0	0 0 0	0 0 0	0 0 0	0 0 0	0 0 0	0 0 0	0 0 0	0 0 0	0 0 0	0 0 0	1 0 1	1 1 2	0 0 0	0 0 0	2 1 3	
64	731200	Allgemeiner Verstoß mit Kokain einschl. Crack	männl: weibl: insg:	8 1 9	0 0 0	0 0 0	0 0 0	0 0 0	0 0 0	0 0 0	0 0 0	0 0 0	0 0 0	0 0 0	0 0 0	0 0 0	0 0 0	4 1 5	4 0 4	0 0 0	0 0 0	0 0 0	8 1 9	
6	731202	Allgemeiner Verstoß mit Kokain	männl: weibl: insg:	8 1 9	0 0 0	0 0 0	0 0 0	0 0 0	0 0 0	0 0 0	0 0 0	0 0 0	0 0 0	0 0 0	0 0 0	0 0 0	0 0 0	4 1 5	4 0 4	0 0 0	0 0 0	0 0 0	8 1 9	
64	731300	Allgemeiner Verstoß mit LSD	männl: weibl: insg:	0 1 1	0 0 0	0 0 0	0 0 0	0 0 0	0 0 0	0 0 0	0 0 0	0 0 0	0 0 0	0 0 0	0 0 0	0 0 0	0 0 0	0 1 1	0 0 0	0 0 0	0 0 0	0 0 0	0 1 1	
64	731600	Allgemeiner Verstoß mit Amphetamin und seine Derivate in Pulver- oder flüssiger sowie in Tabletten- bzw. Kapselform (Ecstasy)	männl: weibl: insg:	58 16 74	0 0 0	0 0 0	0 0 0	0 0 0	0 0 0	0 3 3	2 1 3	2 4 6	7 2 9	9 6 15	8 1 9	7 0 7	15 1 16	10 3 13	22 5 27	2 1 3	0 0 0	0 0 0	49 10 59	
6	731601	Allgemeiner Verstoß mit Amphetamin in Pulver- oder flüssiger Form	männl: weibl: insg:	47 11 58	0 0 0	0 0 0	0 0 0	0 0 0	0 0 0	0 0 0	0 0 0	0 0 0	5 2 7	5 2 7	5 1 6	7 0 7	12 1 13	7 2 9	21 5 26	2 1 3	0 0 0	0 0 0	42 9 51	
6	731602	Allgemeiner Verstoß mit Amphetamin in Tabletten- bzw. Kapselform (Ecstasy)	männl: weibl: insg:	12 5 17	0 0 0	0 0 0	0 0 0	0 0 0	0 0 0	0 3 3	2 1 3	2 4 6	2 0 2	2 4 6	4 0 4	3 0 3	0 0 0	3 1 4	3 0 3	2 0 2	0 0 0	0 0 0	8 1 9	
64	731700	Allgemeiner Verstoß mit Methamphetamin in Pulver-, kristalliner oder flüssiger sowie in Tabletten- bzw. Kapselform	männl: weibl: insg:	101 26 127	0 0 0	0 0 0	0 0 0	0 1 1	0 1 1	0 0 0	5 1 6	5 2 7	2 1 3	7 4 11	4 1 5	4 0 4	8 1 9	28 10 38	48 10 58	10 0 10	0 1 1	0 0 0	94 22 116	
6	731701	Allgemeiner Verstoß Methamphetamin in Pulver- oder flüssiger Form	männl: weibl: insg:	12 7 19	0 0 0	0 0 0	0 0 0	0 0 0	0 0 0	0 0 0	1 0 1	1 0 1	1 1 2	2 1 3	0 0 0	1 0 1	1 0 1	3 4 7	5 2 7	1 0 1	0 0 0	0 0 0	10 6 16	
6	731702	Allgemeiner Verstoß Methamphetamin in kristalliner Form (Crystal)	männl: weibl: insg:	90 21 111	0 0 0	0 0 0	0 0 0	0 1 1	0 1 1	0 0 0	4 1 5	4 1 5	2 1 3	6 3 9	4 1 5	3 0 3	6 1 7	25 7 32	43 9 52	9 0 9	0 1 1	0 0 0	84 18 102	
64	731800	Allgemeiner Verstoß mit Cannabis und Zubereitungen	männl: weibl: insg:	221 29 250	0 0 0	0 0 0	0 0 0	1 2 3	1 2 3	15 4 19	31 2 33	46 6 52	36 2 38	83 10 93	16 1 17	16 1 17	32 2 34	42 5 47	56 10 66	5 1 6	3 1 4	0 0 0	138 19 157	
64	731900	Allgemeiner Verstoß mit sonstigen Betäubungsmitteln	männl: weibl: insg:	24 8 32	0 0 0	0 0 0	0 0 0	0 1 1	0 1 1	0 0 0	0 0 0	1 0 1	1 0 1	1 0 1	2 1 3	0 1 1	1 1 2	7 2 9	11 3 14	3 1 4	0 0 0	0 0 0	22 7 29	

Schlüssel der Tat	Straftat	Sexus	TV insgesamt	Kinder						Jugendliche			Heranw.	Erwachsene ab 21 Jahre											
									< 14			14 < 18		< 21			21 < 25						>= 21		
				< 6	6 < 8	8 < 10	10 < 12	12 < 14		14 < 16	16 < 18				18 < 21	21 < 23		23 < 25	25 < 30	30 < 40	40 < 50	50 < 60		>= 60	
				1	2	3	4	5	6	7	8	9		10	11	12	13	14	15	16	17	18	19	20	21
64	732000	Unerlaubter Handel mit und Schmuggel von Rauschgiften gemäß § 29 BtMG	männl: weibl: insg:	45 6 51	0 0 0	0 0 0	0 0 0	0 0 0	1 0 1	1 0 1	1 1 2	5 0 5	6 1 7	7 0 7	14 1 15	7 0 7	2 1 3	9 1 10	14 3 17	7 1 8	1 0 1	0 0 0	0 0 0	0 0 0	31 5 36
64	732600	Unerlaubter Handel mit und Schmuggel von Amphetamin und seine Derivate in Pulver- oder flüssiger sowie in Tabletten- bzw. Kapselform (Ecstasy)	männl: weibl: insg:	7 0 7	0 0 0	0 0 0	0 0 0	0 0 0	1 0 1	1 0 1	0 0 0	0 0 0	0 0 0	3 0 3	4 0 4	0 0 0	0 0 0	0 0 0	1 0 1	2 0 2	0 0 0	0 0 0	0 0 0	0 0 0	3 0 3
6	732610	Unerlaubter Handel mit Amphetamin und seine Derivate in Pulver- oder flüssiger sowie in Tabletten- bzw. Kapselform (Ecstasy)	männl: weibl: insg:	6 0 6	0 0 0	0 0 0	0 0 0	0 0 0	1 0 1	1 0 1	0 0 0	0 0 0	0 0 0	3 0 3	4 0 4	0 0 0	0 0 0	0 0 0	1 0 1	1 0 1	0 0 0	0 0 0	0 0 0	0 0 0	2 0 2
6	732611	Unerlaubter Handel mit Amphetamin in Pulver- oder flüssiger Form	männl: weibl: insg:	3 0 3	0 0 0	0 0 0	0 0 0	0 0 0	0 0 0	0 0 0	0 0 0	0 0 0	0 0 0	1 0 1	1 0 1	0 0 0	0 0 0	0 0 0	1 0 1	1 0 1	0 0 0	0 0 0	0 0 0	0 0 0	2 0 2
6	732612	Unerlaubter Handel mit Amphetamin in Tabletten- bzw. Kapselform (Ecstasy)	männl: weibl: insg:	3 0 3	0 0 0	0 0 0	0 0 0	0 0 0	1 0 1	1 0 1	0 0 0	0 0 0	0 0 0	2 0 2	3 0 3	0 0 0	0 0 0	0 0 0	0 0 0	0 0 0	0 0 0	0 0 0	0 0 0	0 0 0	0 0 0
6	732620	Schmuggel von Amphetamin und seine Derivate in Pulver- oder flüssiger sowie in Tabletten- bzw. Kapselform (Ecstasy)	männl: weibl: insg:	1 0 1	0 0 0	0 0 0	0 0 0	0 0 0	0 0 0	0 0 0	0 0 0	0 0 0	0 0 0	0 0 0	0 0 0	0 0 0	0 0 0	0 0 0	0 0 0	1 0 1	0 0 0	0 0 0	0 0 0	0 0 0	1 0 1
6	732622	Schmuggel von Amphetamin in Tabletten- bzw. Kapselform (Ecstasy)	männl: weibl: insg:	1 0 1	0 0 0	0 0 0	0 0 0	0 0 0	0 0 0	0 0 0	0 0 0	0 0 0	0 0 0	0 0 0	0 0 0	0 0 0	0 0 0	0 0 0	0 0 0	0 0 0	1 0 1	0 0 0	0 0 0	0 0 0	0 0 0
64	732700	Unerlaubter Handel mit und Schmuggel von Methamphetamin in Pulver-, kristalliner oder flüssiger sowie in Tabletten- bzw. Kapselform	männl: weibl: insg:	18 5 23	0 0 0	0 0 0	0 0 0	0 0 0	0 0 0	0 1 1	0 1 1	1 1 2	1 1 2	1 1 1	2 1 3	3 0 3	1 0 2	4 1 5	9 2 11	3 0 4	0 0 0	0 0 0	0 0 0	0 0 0	16 4 20
6	732710	Unerlaubter Handel mit Methamphetamin in Pulver-, kristalliner oder flüssiger sowie in Tabletten- bzw. Kapselform	männl: weibl: insg:	17 4 21	0 0 0	0 0 0	0 0 0	0 0 0	0 0 0	0 1 1	0 0 1	1 1 2	1 1 1	1 0 1	2 1 3	3 0 3	1 0 1	4 0 4	8 2 10	3 0 4	0 0 0	0 0 0	0 0 0	0 0 0	15 3 18
6	732711	Unerlaubter Handel mit Methamphetamin in Pulver- oder flüssiger Form	männl: weibl: insg:	1 0 1	0 0 0	0 0 0	0 0 0	0 0 0	0 0 0	0 0 0	0 0 0	0 0 0	0 0 0	0 0 0	0 0 0	0 0 0	0 0 0	0 0 0	1 0 1	0 0 0	0 0 0	0 0 0	0 0 0	0 0 0	1 0 1
6	732712	Unerlaubter Handel mit Methamphetamin in kristalliner Form (Crystal)	männl: weibl: insg:	16 4 20	0 0 0	0 0 0	0 0 0	0 0 0	0 0 0	0 1 1	0 0 1	1 1 2	1 1 1	1 0 1	2 1 3	3 0 3	1 0 1	4 0 4	7 2 9	3 1 4	0 0 0	0 0 0	0 0 0	0 0 0	14 3 17
6	732720	Schmuggel von Methamphetamin in Pulver-, kristalliner oder flüssiger sowie in Tabletten- bzw. Kapselform	männl: weibl: insg:	1 1 2	0 0 0	0 0 0	0 0 0	0 0 0	0 0 0	0 0 0	0 0 0	0 0 0	0 0 0	0 0 0	0 0 0	0 0 0	0 1 1	0 1 1	1 0 1	0 0 0	0 0 0	0 0 0	0 0 0	0 0 0	1 1 2
6	732722	Schmuggel von Methamphetamin in kristalliner Form (Crystal)	männl: weibl: insg:	1 1 2	0 0 0	0 0 0	0 0 0	0 0 0	0 0 0	0 0 0	0 0 0	0 0 0	0 0 0	0 0 0	0 0 0	0 0 0	1 1 1	1 0 1	0 0 1	0 0 0	0 0 0	0 0 0	0 0 0	0 0 0	1 1 2
64	732800	Unerlaubter Handel mit und Schmuggel von Cannabis und Zubereitungen (§ 29 BtMG)	männl: weibl: insg:	21 1 22	0 0 0	0 0 0	0 0 0	0 0 0	0 0 0	0 0 0	1 0 1	5 0 5	6 0 6	3 0 3	9 0 9	4 0 4	1 0 1	5 0 5	4 1 5	2 0 2	1 0 1	0 0 0	0 0 0	0 0 0	12 1 13
6	732810	Unerlaubter Handel mit Cannabis und Zubereitungen (gemäß § 29 BtMG)	männl: weibl: insg:	21 1 22	0 0 0	0 0 0	0 0 0	0 0 0	0 0 0	0 0 0	1 0 1	5 0 5	6 0 6	3 0 3	9 0 9	4 0 4	1 0 1	5 0 5	4 1 5	2 0 2	1 0 1	0 0 0	0 0 0	0 0 0	12 1 13
64	733000	Unerlaubte Einfuhr von Betäubungsmitteln gemäß § 30 Abs. 1 Nr. 4 BtMG (in nicht geringer Menge)	männl: weibl: insg:	2 0 2	0 0 0	0 0 0	0 0 0	0 0 0	0 0 0	0 0 0	0 0 0	0 0 0	0 0 0	0 0 0	0 0 0	0 0 0	0 0 0	0 0 0	0 0 0	1 0 1	1 0 1	0 0 0	0 0 0	0 0 0	2 0 2

Schlüssel der Tat	Straftat	Sexus	TV insgesamt	Kinder						Jugendliche			Heranw.	< 21	Erwachsene ab 21 Jahre									
									< 14			14 < 18								>= 21				
				< 6	6 < 8	8 < 10	10 < 12	12 < 14	14 < 16	16 < 18	18 < 21	21 < 23			23 < 25	21 < 25	25 < 30	30 < 40	40 < 50	50 < 60	>= 60			
				5	6	7	8	9	10	11	12	13			14	15	16	17	18	19	20	21	22	23
64	733200	Unerlaubte Einfuhr in nicht geringer Menge von Kokain einschl. Crack (§ 30 Abs. 1 Nr. 4 BtMG)	männl: weibl: insg:	1 0 1	0 0 0	0 0 0	0 0 0	0 0 0	0 0 0	0 0 0	0 0 0	0 0 0	0 0 0	0 0 0	0 0 0	0 0 0	0 0 0	1 0 1	0 0 0	0 0 0	0 0 0	0 0 0	1 0 1	
6	733202	Unerlaubte Einfuhr in nicht geringer Menge von Kokain (gemäß § 30 Abs. 1 Nr. 4 BtMG)	männl: weibl: insg:	1 0 1	0 0 0	0 0 0	0 0 0	0 0 0	0 0 0	0 0 0	0 0 0	0 0 0	0 0 0	0 0 0	0 0 0	0 0 0	0 0 0	1 0 1	0 0 0	0 0 0	0 0 0	0 0 0	1 0 1	
64	733700	Unerlaubte Einfuhr in nicht geringer Menge von Methamphetamin in Pulver-, kristalliner oder flüssiger sowie in Tabletten- bzw. Kapselform	männl: weibl: insg:	1 0 1	0 0 0	0 0 0	0 0 0	0 0 0	0 0 0	0 0 0	0 0 0	0 0 0	0 0 0	0 0 0	0 0 0	0 0 0	0 0 0	0 0 1	1 0 1	0 0 0	0 0 0	0 0 0	1 0 1	
6	733702	Unerlaubte Einfuhr in nicht geringer Menge von Methamphetamin in kristalliner Form (Crystal)	männl: weibl: insg:	1 0 1	0 0 0	0 0 0	0 0 0	0 0 0	0 0 0	0 0 0	0 0 0	0 0 0	0 0 0	0 0 0	0 0 0	0 0 0	0 0 0	0 0 1	1 0 1	0 0 0	0 0 0	0 0 0	1 0 1	
64	734000	Sonstige Verstöße gegen das BtMG	männl: weibl: insg:	23 3 26	0 0 0	0 0 0	0 0 0	0 0 0	0 0 0	0 0 0	0 0 0	0 0 0	1 0 1	1 0 1	1 0 1	5 0 5	6 0 6	6 1 7	9 1 10	1 1 2	0 0 0	0 0 0	0 3 25	
64	734100	Unerlaubter Anbau von Betäubungsmitteln gemäß § 29 Abs. 1 Nr. 1 BtMG	männl: weibl: insg:	6 2 8	0 0 0	0 0 0	0 0 0	0 0 0	0 0 0	0 0 0	0 0 0	0 0 0	0 0 0	0 0 0	0 0 0	2 0 2	2 0 2	0 1 1	4 1 5	0 0 0	0 0 0	0 0 0	0 0 0	6 2 8
64	734500	Abgabe, Verabreichung oder Überlassung von Betäubungsmitteln an Minderjährige § 29a Abs. 1 Nr. 1 - ggf. § 30 Abs. 1 Nr. 2 BtMG	männl: weibl: insg:	6 1 7	0 0 0	0 0 0	0 0 0	0 0 0	0 0 0	0 0 0	0 0 0	0 0 0	0 0 0	0 0 0	1 0 1	1 0 1	2 0 2	2 0 2	2 1 2	1 0 2	0 0 0	0 0 0	0 0 0	6 1 7
6	734510	Abgabe, Verabreichung oder Überlassung von Betäubungsmitteln an Minderjährige gemäß § 29a Abs. 1 Nr. 1 BtMG	männl: weibl: insg:	6 1 7	0 0 0	0 0 0	0 0 0	0 0 0	0 0 0	0 0 0	0 0 0	0 0 0	0 0 0	0 0 0	1 0 1	1 0 1	2 0 2	2 0 2	1 1 2	0 1 0	0 0 0	0 0 0	0 0 0	6 1 7
64	734800	Unerlaubte(r) Handel, Herstellung, Abgabe und Besitz in nicht geringer Menge von Betäubungsmitteln gemäß § 29a Abs. 1 Nr. 2 BtMG	männl: weibl: insg:	12 0 12	0 0 0	0 0 0	0 0 0	0 0 0	0 0 0	0 0 0	0 0 0	0 0 0	1 0 1	1 0 1	1 0 1	2 0 2	3 0 3	4 0 4	4 0 4	0 0 0	0 0 0	0 0 0	0 0 0	11 0 11
6	734820	Unerlaubter Handel in nicht geringer Menge gemäß § 29a Abs. 1 Nr. 2 BtMG	männl: weibl: insg:	12 0 12	0 0 0	0 0 0	0 0 0	0 0 0	0 0 0	0 0 0	0 0 0	0 0 0	1 0 1	1 0 1	1 0 1	2 0 2	3 0 3	4 0 4	4 0 4	0 0 0	0 0 0	0 0 0	0 0 0	11 0 11
6	734826	Unerlaubter Handel in nicht geringer Menge von Amphetamin und seine Derivate in Pulver- oder flüssiger sowie in Tabletten- bzw. Kapselform (Ecstasy)	männl: weibl: insg:	6 0 6	0 0 0	0 0 0	0 0 0	0 0 0	0 0 0	0 0 0	0 0 0	0 0 0	1 0 1	1 0 1	1 0 1	0 0 0	1 0 1	1 0 1	3 0 3	0 0 0	0 0 0	0 0 0	0 0 0	5 0 5
6	734827	Unerlaubter Handel in nicht geringer Menge von Methamphetamin in Pulver-, kristalliner oder flüssiger sowie in Tabletten- bzw. Kapselform	männl: weibl: insg:	3 0 3	0 0 0	0 0 0	0 0 0	0 0 0	0 0 0	0 0 0	0 0 0	0 0 0	0 0 0	0 0 0	0 0 0	0 0 0	0 0 0	2 0 2	1 0 1	0 0 0	0 0 0	0 0 0	0 0 0	3 0 3
6	734828	Unerlaubter Handel in nicht geringer Menge von Cannabis und Zubereitungen	männl: weibl: insg:	4 0 4	0 0 0	0 0 0	0 0 0	0 0 0	0 0 0	0 0 0	0 0 0	0 0 0	0 0 0	0 0 0	0 0 0	2 0 2	2 0 2	2 0 2	0 0 0	0 0 0	0 0 0	0 0 0	0 0 0	4 0 4
64	740000	Straftaten gegen strafrechtliche Nebengesetze auf dem Umwelt- und Verbraucherschutzsektor (neben Schlüssel 716000)	männl: weibl: insg:	7 4 11	0 0 0	0 0 0	0 0 0	0 0 0	0 0 0	0 0 0	0 0 0	0 0 0	0 0 0	0 0 0	0 0 0	0 0 0	0 0 0	3 1 3	0 1 1	0 1 1	2 2 4	2 0 4	7 4 11	
64	743000	Straftaten nach dem Bundesnaturschutz-, Tierschutz-, Bundesjagd- und PflanzenschutzG	männl: weibl: insg:	7 4 11	0 0 0	0 0 0	0 0 0	0 0 0	0 0 0	0 0 0	0 0 0	0 0 0	0 0 0	0 0 0	0 0 0	0 0 0	0 0 0	3 1 3	0 1 1	0 1 1	2 2 4	2 0 4	7 4 11	
6	743010	Bundesnaturschutzgesetz	männl: weibl: insg:	1 0 1	0 0 0	0 0 0	0 0 0	0 0 0	0 0 0	0 0 0	0 0 0	0 0 0	0 0 0	0 0 0	0 0 0	0 0 0	0 0 0	0 0 0	0 0 0	0 0 0	0 0 0	1 0 1	0 0 0	

Schlüssel der Tat	Straftat	Sexus	TV insge- samt	Kinder						Jugendliche			Heran- w. 18 < 21	Erwachsene ab 21 Jahre										
									< 14			14 < 18		< 21			21 < 25					>= 21		
				< 6	6 < 8	8 < 10	10 < 12	12 < 14		14 < 16	16 < 18			21 < 23	23 < 25	25 < 30	30 < 40	40 < 50	50 < 60	>= 60				
				1	2	3	4	5	6	7	8	9		10	11	12	13	14	15	16	17	18	19	20
6	743020	Tierschutzgesetz	männl: weibl: insg:	6 4 10	0 0 0	0 0 0	0 0 0	0 0 0	0 0 0	0 0 0	0 0 0	0 0 0	0 0 0	0 0 0	0 0 0	0 0 0	0 0 0	3 0 3	0 1 1	0 1 1	1 2 3	2 0 2	6 4 10	
4	890000	Straftaten insgesamt, jedoch ohne Verstöße gegen das Aufenthalts-, das Asyl- und das Freizügigkeitsgesetz/EU (Schlüssel 7250)	männl: weibl: insg:	2.306 698 3.004	0 1 1	3 0 3	13 3 16	17 5 22	38 23 61	71 32 103	77 29 106	89 22 111	166 51 217	170 42 212	407 125 532	93 20 113	100 23 123	193 43 236	342 98 440	604 159 763	314 117 431	265 87 352	181 69 250	1.899 573 2.472
4	891000	Rauschgiftkriminalität	männl: weibl: insg:	437 82 519	0 0 0	0 0 0	0 0 0	0 4 6	2 4 6	2 4 6	15 7 22	37 4 41	52 11 63	51 6 57	105 21 126	30 3 33	32 3 35	62 6 68	96 24 120	148 25 173	23 5 28	3 1 4	0 0 0	332 61 393
4	892000	Gewaltkriminalität	männl: weibl: insg:	182 21 203	0 0 0	0 0 0	1 1 4	3 2 6	4 3 11	8 3 17	15 2 17	11 1 12	26 3 29	26 7 27	60 1 67	12 1 13	6 1 7	18 2 20	28 2 30	40 8 48	19 2 21	12 0 12	5 0 5	122 14 136
4	893000	Wirtschaftskriminalität	männl: weibl: insg:	29 2 31	0 0 0	0 0 0	0 0 0	0 0 0	0 0 0	0 0 0	0 0 0	0 0 0	0 0 0	0 0 0	0 0 0	0 0 0	0 0 0	0 0 0	1 0 1	5 0 5	9 1 10	6 1 7	8 1 8	29 2 31
4	893100	bei Betrug	männl: weibl: insg:	14 0 14	0 0 0	0 0 0	0 0 0	0 0 0	0 0 0	0 0 0	0 0 0	0 0 0	0 0 0	0 0 0	0 0 0	0 0 0	0 0 0	0 0 0	0 0 0	1 0 1	5 0 5	5 0 5	3 0 3	14 0 14
4	893200	Insolvenzstraftaten gemäß StGB und Nebenstrafrecht	männl: weibl: insg:	9 0 9	0 0 0	0 0 0	0 0 0	0 0 0	0 0 0	0 0 0	0 0 0	0 0 0	0 0 0	0 0 0	0 0 0	0 0 0	0 0 0	0 0 0	0 0 0	4 0 4	2 0 2	0 0 0	3 0 3	9 0 9
4	893300	Wirtschaftskriminalität im Anlage- und Finanzierungsbereich pp.	männl: weibl: insg:	12 1 13	0 0 0	0 0 0	0 0 0	0 0 0	0 0 0	0 0 0	0 0 0	0 0 0	0 0 0	0 0 0	0 0 0	0 0 0	0 0 0	0 0 0	0 0 0	1 0 1	5 1 6	3 0 3	3 0 3	12 1 13
4	893400	Wettbewerbsdelikte	männl: weibl: insg:	1 0 1	0 0 0	0 0 0	0 0 0	0 0 0	0 0 0	0 0 0	0 0 0	0 0 0	0 0 0	0 0 0	0 0 0	0 0 0	0 0 0	0 0 0	0 0 0	0 0 0	0 0 0	1 0 1	0 0 0	1 0 1
4	893500	Wirtschaftskriminalität im Zusammenhang mit Arbeitsverhältnissen	männl: weibl: insg:	7 0 7	0 0 0	0 0 0	0 0 0	0 0 0	0 0 0	0 0 0	0 0 0	0 0 0	0 0 0	0 0 0	0 0 0	0 0 0	0 0 0	0 0 0	1 0 1	2 0 2	3 0 3	0 0 0	1 0 1	7 0 7
4	893600	Betrug und Untreue im Zusammenhang mit Beteiligungen und Kapitalanlagen	männl: weibl: insg:	10 0 10	0 0 0	0 0 0	0 0 0	0 0 0	0 0 0	0 0 0	0 0 0	0 0 0	0 0 0	0 0 0	0 0 0	0 0 0	0 0 0	0 0 0	0 0 0	1 0 1	4 0 4	3 0 3	2 0 2	10 0 10
4	894000	Sexueller Missbrauch von Kindern	männl: weibl: insg:	12 2 14	0 0 0	0 0 0	0 0 0	0 0 0	0 0 0	0 0 0	3 0 3	1 0 1	4 0 4	0 0 0	4 0 4	0 0 0	0 0 0	0 0 0	2 0 2	1 2 3	3 0 3	1 0 1	1 0 1	8 2 10
64	897000	Computerkriminalität	männl: weibl: insg:	32 13 45	0 0 0	0 0 0	0 0 0	0 0 0	1 0 1	1 0 1	0 0 0	0 2 2	0 2 2	0 1 3	2 1 3	3 0 6	2 0 2	0 0 0	2 10 11	11 6 17	5 2 7	0 1 1	1 1 1	29 10 39
64	897100	Computerbetrug § 263a StGB	männl: weibl: insg:	24 13 37	0 0 0	0 0 0	0 0 0	0 0 0	1 0 1	1 0 1	0 0 0	0 2 2	0 2 2	1 1 2	2 3 5	2 0 2	0 0 0	2 0 2	6 1 7	10 6 16	3 2 5	0 1 1	1 0 1	22 10 32
4	898000	Straftaten insgesamt auf dem Umwelt- und Verbraucherschutzsektor	männl: weibl: insg:	27 8 35	0 0 0	0 0 0	0 0 0	0 0 0	0 0 0	0 0 0	0 0 0	0 0 0	0 0 0	0 0 0	0 0 0	0 1 1	1 0 1	1 1 2	5 2 5	7 2 9	4 3 7	4 2 6	6 2 6	27 8 35
4	898100	Umweltstraftaten gemäß 29. Abschnitt des StGB	männl: weibl: insg:	12 1 13	0 0 0	0 0 0	0 0 0	0 0 0	0 0 0	0 0 0	0 0 0	0 0 0	0 0 0	0 0 0	0 0 0	0 1 1	1 0 1	1 1 2	1 0 1	4 0 4	3 0 3	0 0 0	3 0 3	12 1 13

Schlüssel der Tat	Straftat	Sexus	TV insge- samt	Kinder							Jugendliche			Heran- w. 18 < 21	Erwachsene ab 21 Jahre											
									< 14			14 < 18				< 21			21 < 25						>= 21	
				< 6	6 < 8	8 < 10	10 < 12	12 < 14		14 < 16	16 < 18		21 < 23		23 < 25		25 < 30	30 < 40		40 < 50	50 < 60	>= 60				
				5	6	7	8	9	10	11	12	13	14		15	16	17	18	19	20	21	22	23	24		
4	898200	Sonstige Straftaten nach dem StGB mit Umweltrelevanz	männl: weibl: insg:	1 0 1	0 0 0	0 0 0	0 0 0	0 0 0	0 0 0	0 0 0	0 0 0	0 0 0	0 0 0	0 0 0	0 0 0	0 0 0	0 0 0	0 0 0	1 0 0	0 0 0	0 0 0	0 0 0	0 0 0	1 0 0		
4	898300	Straftaten auf dem Umwelt- und Verbraucherschutzsektor gemäß strafrechtlicher Nebengesetze	männl: weibl: insg:	14 7 21	0 0 0	0 0 0	0 0 0	0 0 0	0 0 0	0 0 0	0 0 0	0 0 0	0 0 0	0 0 0	0 0 0	0 0 0	0 0 0	0 0 0	4 2 4	2 3 4	1 3 4	4 2 6	3 0 3	14 7 21		
4	899000	Straßenkriminalität	männl: weibl: insg:	204 22 226	0 0 0	1 0 1	1 0 1	2 0 2	1 2 3	5 2 7	21 3 24	12 0 12	33 3 36	30 2 32	68 7 75	16 1 17	7 1 8	23 2 25	34 6 40	39 4 43	21 2 23	12 0 12	7 1 8	136 15 151		
4	899200	Straßendiebstahl	männl: weibl: insg:	45 4 49	0 0 0	1 0 1	1 0 1	0 0 0	1 0 1	3 0 3	1 0 1	1 0 1	2 0 2	6 0 6	11 0 11	4 0 4	1 0 1	5 0 5	12 3 15	12 1 13	4 0 4	1 0 1	0 0 0	0 0 0	34 4 38	
4	899500	Sachbeschädigung durch Graffiti insgesamt	männl: weibl: insg:	4 0 4	0 0 0	0 0 0	0 0 0	0 0 0	0 0 0	0 0 0	1 0 1	2 0 2	3 0 3	0 0 0	3 0 3	0 0 0	0 0 0	0 0 0	1 0 1	0 0 0	0 0 0	0 0 0	0 0 0	0 0 0	1 0 1	

Liste:

Beschreibung:

Auswertebereich:

Auswertezeitraum:

Filter:

Details:

B-020-K; Nullwerte=aus

TV nach Alter und Geschlecht - keine Einschränkung - Auflistung nach Delikten - Standard - Tatverdächtige

Tatortgemeinde; Hierarchie=an - Landkreis Gotha

Januar 2017 - Dezember 2017

keine Einschränkung

Schlüssel der Tat	Straftat	Sexus	TV insgesamt	Kinder						Jugendliche			Heranw.	< 21	Erwachsene ab 21 Jahre										
									< 14			14 < 18					21 < 25						>= 21		
				< 6	6 < 8	8 < 10	10 < 12	12 < 14		14 < 16	16 < 18				18 < 21	21 < 23		23 < 25	25 < 30	30 < 40	40 < 50	50 < 60		>= 60	
																									5
1	2	3	4	5	6	7	8	9	10	11	12	13	14	15	16	17	18	19	20	21	22	23	24		
64	-----	Straftaten insgesamt	männl: weibl: insg:	2.907 959 3.866	0 0 0	8 1 9	17 8 25	27 19 46	52 32 84	104 60 164	91 40 131	137 40 177	228 80 308	240 68 308	572 208 780	163 45 208	149 35 184	312 80 392	440 121 561	691 234 925	424 112 536	251 103 354	217 101 318	2.335 751 3.086	
4	000000	Straftaten gegen das Leben	männl: weibl: insg:	4 3 7	0 0 0	0 0 0	0 0 0	0 0 0	0 0 0	0 0 0	0 0 0	0 0 0	0 0 0	0 0 0	0 0 0	1 0 1	0 1 1	0 1 2	1 0 1	0 0 0	0 0 0	1 1 2	0 1 1	4 3 7	
4	010000	Mord § 211 StGB	männl: weibl: insg:	1 0 1	0 0 0	0 0 0	0 0 0	0 0 0	0 0 0	0 0 0	0 0 0	0 0 0	0 0 0	0 0 0	0 0 0	1 0 1	0 0 0	1 0 1	0 0 0	0 0 0	0 0 0	0 0 0	0 0 0	0 0 1	
6	010079	Sonstiger Mord	männl: weibl: insg:	1 0 1	0 0 0	0 0 0	0 0 0	0 0 0	0 0 0	0 0 0	0 0 0	0 0 0	0 0 0	0 0 0	0 0 0	1 0 1	0 0 0	1 0 1	0 0 0	0 0 0	0 0 0	0 0 0	0 0 0	0 0 1	
4	020000	Totschlag und Tötung auf Verlangen §§ 212, 213, 216 StGB	männl: weibl: insg:	2 2 4	0 0 0	0 0 0	0 0 0	0 0 0	0 0 0	0 0 0	0 0 0	0 0 0	0 0 0	0 0 0	0 0 0	0 0 0	0 1 1	0 1 1	0 0 1	1 0 1	0 0 0	1 0 0	0 0 1	0 1 1	2 2 4
6	020010	Totschlag gemäß § 212 StGB	männl: weibl: insg:	2 2 4	0 0 0	0 0 0	0 0 0	0 0 0	0 0 0	0 0 0	0 0 0	0 0 0	0 0 0	0 0 0	0 0 0	0 0 0	0 1 1	0 1 1	0 0 1	1 0 1	0 0 0	1 0 1	0 0 0	0 1 1	2 2 4
64	030000	Fahrlässige Tötung - nicht i.V.m. Verkehrsunfall - gemäß § 222 StGB	männl: weibl: insg:	1 1 2	0 0 0	0 0 0	0 0 0	0 0 0	0 0 0	0 0 0	0 0 0	0 0 0	0 0 0	0 0 0	0 0 0	0 0 0	0 0 0	0 0 0	0 0 0	0 0 0	0 0 0	1 1 2	0 1 0	0 1 0	1 1 2
4	100000	Straftaten gegen die sexuelle Selbstbestimmung	männl: weibl: insg:	61 3 64	0 0 0	0 0 0	0 0 0	0 1 1	1 0 2	5 1 6	5 0 5	10 0 10	3 0 3	14 1 15	5 1 6	1 0 1	6 1 7	11 0 11	11 0 11	11 1 12	5 0 5	3 0 3	47 2 49		
4	110000	Straftaten gegen die sexuelle Selbstbestimmung gem. §§ 174, 174a, 174b, 174c, 177, 178, 184i, 184j StGB	männl: weibl: insg:	22 0 22	0 0 0	0 0 0	0 0 0	0 0 0	0 0 0	0 0 0	1 0 1	1 0 2	2 0 2	2 0 2	4 0 4	1 0 1	1 0 2	2 0 2	7 0 7	4 0 4	3 0 3	2 0 2	0 0 0	18 0 18	
4	111000	Vergewaltigung und sexuelle Nötigung/Übergriffe gemäß §§ 177 Abs. 1, 2, 3, 4, 6, 7 und 8, 178 StGB	männl: weibl: insg:	11 0 11	0 0 0	0 0 0	0 0 0	0 0 0	0 0 0	0 0 0	0 0 0	1 0 1	1 0 1	1 0 1	2 0 2	0 0 0	1 0 1	1 0 1	4 0 4	1 0 1	2 0 2	1 0 1	0 0 0	9 0 9	
64	111100	Vergewaltigung überfallartig (Einzel Täter) gemäß § 177 Abs. 6 Nr. 1, Abs. 7 und 8 StGB	männl: weibl: insg:	2 0 2	0 0 0	0 0 0	0 0 0	0 0 0	0 0 0	0 0 0	0 0 0	1 0 1	1 0 1	0 0 0	1 0 1	0 0 0	0 0 0	0 0 0	1 0 1	0 0 0	0 0 0	0 0 0	0 0 0	0 0 0	1 0 1
64	111400	Sonstige Straftaten gemäß § 177 Abs. 6 Nr. 1, Abs. 7 und 8 StGB	männl: weibl: insg:	1 0 1	0 0 0	0 0 0	0 0 0	0 0 0	0 0 0	0 0 0	0 0 0	0 0 0	0 0 0	0 0 0	0 0 0	0 0 0	0 0 0	0 0 0	0 0 0	0 0 0	0 0 0	0 0 0	0 0 0	0 0 0	1 0 1
64	111600	Sexuelle Übergriffe gemäß § 177 Abs. 1, 2, 3, 4, 7, 8 und 9 StGB	männl: weibl: insg:	8 0 8	0 0 0	0 0 0	0 0 0	0 0 0	0 0 0	0 0 0	0 0 0	0 0 0	0 0 0	1 0 1	1 0 1	0 0 0	1 0 1	1 0 1	3 0 3	0 0 0	2 0 2	1 0 1	0 0 0	7 0 7	
64	112000	Sonstige sexuelle Nötigung gemäß § 177 Abs. 5, 7, 8 und 9 StGB	männl: weibl: insg:	9 0 9	0 0 0	0 0 0	0 0 0	0 0 0	0 0 0	0 0 0	1 0 1	0 0 0	1 0 1	1 0 1	2 0 2	1 0 1	0 0 0	1 0 1	3 0 3	1 0 1	1 0 1	1 0 1	0 0 0	7 0 7	
4	113000	Sexueller Missbrauch von Schutzbefohlenen pp., unter Ausnutzung einer Amtsstellung oder eines Vertrauensverhältnisses §§ 174, 174a-c StGB	männl: weibl: insg:	2 0 2	0 0 0	0 0 0	0 0 0	0 0 0	0 0 0	0 0 0	0 0 0	0 0 0	0 0 0	0 0 0	0 0 0	0 0 0	0 0 0	0 0 0	0 0 0	0 0 0	0 0 0	0 0 0	0 0 0	0 0 0	2 0 2
6	113010	Sexueller Missbrauch von Schutzbefohlenen ab 14 Jahren gemäß § 174 StGB	männl: weibl: insg:	2 0 2	0 0 0	0 0 0	0 0 0	0 0 0	0 0 0	0 0 0	0 0 0	0 0 0	0 0 0	0 0 0	0 0 0	0 0 0	0 0 0	0 0 0	0 0 0	0 0 0	0 0 0	0 0 0	0 0 0	0 0 0	2 0 2

Schlüssel der Tat	Straftat	Sexus	TV insgesamt	Kinder						Jugendliche			Heranw.	Erwachsene ab 21 Jahre										
									< 14			14 < 18		< 21			21 < 25						>= 21	
				< 6	6 < 8	8 < 10	10 < 12	12 < 14		14 < 16	16 < 18				18 < 21	21 < 23		23 < 25	25 < 30	30 < 40	40 < 50	50 < 60		>= 60
				1	2	3	4	5	6	7	8	9		10	11	12	13	14	15	16	17	18	19	20
4	130000	Sexueller Missbrauch §§ 176, 176a, 176b, 179, 182, 183, 183a StGB	männl: weibl: insg:	26 1 27	0 0 0	0 0 0	0 1 1	0 0 1	1 0 1	1 1 2	2 0 2	3 0 3	5 0 5	3 0 3	9 1 10	4 0 4	0 0 0	4 0 4	0 0 0	3 0 3	5 0 5	3 0 3	2 0 2	17 0 17
4	131000	Sexueller Missbrauch von Kindern §§ 176, 176a, 176b StGB	männl: weibl: insg:	19 1 20	0 0 0	0 0 0	0 1 1	0 0 1	1 0 1	1 1 2	2 0 2	3 0 3	5 0 5	1 0 1	7 1 8	2 0 2	0 0 0	2 0 2	0 0 0	3 0 3	4 0 4	1 0 1	2 0 2	12 0 12
64	131100	Sexuelle Handlungen gemäß § 176 Abs. 1 und 2 StGB	männl: weibl: insg:	11 0 11	0 0 0	0 0 0	0 0 0	0 0 1	1 0 1	1 2 2	2 0 2	2 0 4	4 0 0	0 0 0	5 0 5	1 0 1	0 0 1	1 0 1	0 0 0	1 0 3	3 0 0	0 0 0	1 0 1	6 0 6
64	131200	Exhibitionistische/sexuelle Handlungen vor Kindern gemäß § 176 Abs. 4 Nr. 1 StGB	männl: weibl: insg:	1 0 1	0 0 0	0 0 0	0 0 0	0 0 0	0 0 0	0 0 0	0 0 0	0 0 0	0 0 0	0 0 0	0 0 0	0 0 0	0 0 0	0 0 0	0 0 0	0 0 1	0 0 0	0 0 0	0 0 0	1 0 1
64	131300	Sexuelle Handlungen gemäß § 176 Abs. 4 Nr. 2 StGB	männl: weibl: insg:	1 0 1	0 0 0	0 0 0	0 0 0	0 0 0	0 0 0	0 0 0	0 0 0	0 0 0	0 0 0	0 0 0	0 0 0	0 0 0	0 0 0	0 0 0	0 0 0	0 0 1	0 0 0	1 0 0	0 0 0	1 0 1
64	131700	Sonstiger schwerer sexueller Missbrauch von Kindern gemäß § 176a StGB	männl: weibl: insg:	6 1 7	0 0 0	0 0 0	0 1 1	0 0 0	0 1 1	0 0 1	0 0 1	1 0 1	1 0 1	1 0 1	2 1 3	1 0 1	0 0 0	1 0 1	0 0 0	1 0 1	0 0 0	1 0 1	1 0 1	4 0 4
4	132000	Exhibitionistische Handlungen und Erregung öffentlichen Ärgernisses §§ 183, 183a StGB	männl: weibl: insg:	3 0 3	0 0 0	0 0 0	0 0 0	0 0 0	0 0 0	0 0 0	0 0 0	0 0 0	0 0 0	0 0 0	0 0 1	1 0 1	0 0 1	1 0 1	0 0 0	0 0 1	1 0 1	1 0 1	0 0 0	3 0 3
6	132010	Exhibitionistische Handlungen gemäß § 183 StGB	männl: weibl: insg:	3 0 3	0 0 0	0 0 0	0 0 0	0 0 0	0 0 0	0 0 0	0 0 0	0 0 0	0 0 0	0 0 0	0 0 1	1 0 1	0 0 1	1 0 1	0 0 0	0 0 1	1 0 1	1 0 1	0 0 0	3 0 3
64	133000	Sexueller Missbrauch von Jugendlichen gemäß § 182 StGB	männl: weibl: insg:	4 0 4	0 0 0	0 0 0	0 0 0	0 0 0	0 0 0	0 0 0	0 0 0	0 0 0	0 0 0	2 0 2	2 0 2	1 0 1	0 0 0	1 0 1	0 0 0	0 0 0	1 0 1	0 0 0	0 0 1	2 0 2
4	140000	Ausnutzen sexueller Neigung gemäß §§ 180, 180a, 181a, 184, 184a, 184b, 184c, 184d, 184e, 184f, 184g StGB	männl: weibl: insg:	17 2 19	0 0 0	0 0 0	0 0 0	0 0 0	0 0 0	0 0 0	2 0 2	1 0 1	3 0 3	0 0 0	3 1 3	0 0 1	0 0 1	0 0 1	4 0 4	5 1 5	4 0 4	0 0 0	1 0 1	14 2 16
6	140010	Ausübung der verbotenen Prostitution gemäß § 184f StGB	männl: weibl: insg:	0 1 1	0 0 0	0 0 0	0 0 0	0 0 0	0 0 0	0 0 0	0 0 0	0 0 0	0 0 0	0 0 0	0 1 1	0 0 1	0 1 1	0 0 0	0 0 0	0 0 0	0 0 1	0 0 0	0 0 0	0 1 1
4	143000	Verbreitung pornographischer Schriften (Erzeugnisse) gemäß §§ 184, 184a, 184b, 184c, 184d, 184e StGB	männl: weibl: insg:	17 1 18	0 0 0	0 0 0	0 0 0	0 0 0	0 0 0	0 0 0	2 0 2	1 0 1	3 0 3	0 0 0	3 0 3	0 0 0	0 0 0	0 0 0	4 0 4	5 0 5	4 1 5	0 0 0	1 0 1	14 1 15
6	143010	Sonstige Verbreitung pornographischer Schriften (Erzeugnisse) gemäß § 184 StGB	männl: weibl: insg:	1 0 1	0 0 0	0 0 0	0 0 0	0 0 0	0 0 0	0 0 0	0 0 0	1 0 1	1 0 1	0 0 0	1 0 1	0 0 0	0 0 0	0 0 0	0 0 0	0 0 0	0 0 0	0 0 0	0 0 0	0 0 0
64	143100	Verbreitung pornographischer Schriften (Erzeugnisse) an Personen unter 18 Jahren gemäß § 184 Abs. 1 Nr. 1, 2, 5 StGB	männl: weibl: insg:	1 0 1	0 0 0	0 0 0	0 0 0	0 0 0	0 0 0	0 0 0	0 0 0	0 0 0	0 0 0	0 0 0	0 0 0	0 0 0	0 0 0	0 0 0	0 0 0	0 0 1	0 0 0	0 0 0	0 0 0	1 0 1
64	143200	Verbreitung, Erwerb, Besitz und Herstellung von Kinderpornographie gemäß § 184b Abs. 1 StGB	männl: weibl: insg:	12 1 13	0 0 0	0 0 0	0 0 0	0 0 0	0 0 0	0 0 0	2 0 2	0 0 0	2 0 2	0 0 0	2 0 2	0 0 0	0 0 0	0 0 0	3 0 3	3 0 3	3 1 4	0 0 0	1 0 1	10 1 11
6	143210	Verbreitung, Erwerb, Besitz und Herstellung von Kinderpornographie gemäß § 184b Abs. 1 StGB	männl: weibl: insg:	4 0 4	0 0 0	0 0 0	0 0 0	0 0 0	0 0 0	0 0 0	0 0 0	0 0 0	0 0 0	0 0 0	0 0 0	0 0 0	0 0 0	0 0 0	2 0 2	0 0 0	1 0 1	0 0 0	0 0 0	4 0 4

Schlüssel der Tat	Straftat	Sexus	TV insgesamt	Kinder						Jugendliche			Heranw.	Erwachsene ab 21 Jahre										
									< 14			14 < 18		< 21			21 < 25						>= 21	
				< 6	6 < 8	8 < 10	10 < 12	12 < 14		14 < 16	16 < 18				18 < 21	21 < 23		23 < 25	25 < 30	30 < 40	40 < 50	50 < 60		>= 60
				1	2	3	4	5	6	7	8	9		10	11	12	13	14	15	16	17	18	19	20
6	143211	Verbreitung von Kinderpornographie gemäß § 184b Abs. 1 Nr. 1 StGB	männl: weibl: insg:	4 0 4	0 0 0	0 0 0	0 0 0	0 0 0	0 0 0	0 0 0	0 0 0	0 0 0	0 0 0	0 0 0	0 0 0	0 0 0	0 0 0	2 0 2	0 0 0	1 0 1	0 0 0	1 0 1	4 0 4	
6	143230	Besitz oder sich Verschaffen von Kinderpornographie gemäß § 184b Abs. 3 StGB	männl: weibl: insg:	8 1 9	0 0 0	0 0 0	0 0 0	0 0 0	0 0 0	2 0 2	0 0 0	2 0 2	0 0 0	2 0 2	0 0 0	0 0 0	0 0 0	1 0 1	3 0 3	2 1 3	0 0 0	0 0 0	6 1 7	
64	143500	Verbreitung, Erwerb, Besitz und Herstellung jugendpornographischer Schriften gemäß § 184c StGB	männl: weibl: insg:	3 0 3	0 0 0	0 0 0	0 0 0	0 0 0	0 0 0	0 0 0	0 0 0	0 0 0	0 0 0	0 0 0	0 0 0	0 0 0	0 0 0	1 0 1	2 0 2	0 0 0	0 0 0	0 0 0	3 0 3	
6	143530	Besitz oder sich Verschaffen von Jugendpornographie gemäß § 184c Abs. 3 StGB	männl: weibl: insg:	3 0 3	0 0 0	0 0 0	0 0 0	0 0 0	0 0 0	0 0 0	0 0 0	0 0 0	0 0 0	0 0 0	0 0 0	0 0 0	0 0 0	1 0 1	2 0 2	0 0 0	0 0 0	0 0 0	3 0 3	
4	200000	Rohheitsdelikte und Straftaten gegen die persönliche Freiheit	männl: weibl: insg:	944 216 1.160	0 0 0	1 0 1	8 1 9	10 3 13	15 8 23	34 12 46	25 7 32	42 14 56	67 21 88	79 10 89	180 43 223	54 11 65	47 7 54	101 18 119	134 25 159	232 61 293	143 31 174	87 25 112	67 13 80	764 173 937
4	210000	Raub, räuberische Erpressung und räuberischer Angriff auf Kraftfahrer §§ 249-252, 255, 316a StGB	männl: weibl: insg:	30 0 30	0 0 0	0 0 0	0 0 0	0 0 0	0 0 0	0 0 0	0 0 0	5 0 5	5 0 5	2 0 2	7 0 7	5 0 5	2 0 2	7 0 7	7 0 7	6 0 6	2 0 2	1 0 1	0 0 0	23 0 23
6	210010	Sonstiger Raub gemäß § 249 StGB	männl: weibl: insg:	5 0 5	0 0 0	0 0 0	0 0 0	0 0 0	0 0 0	0 0 0	0 0 0	1 0 1	1 0 1	0 0 0	1 0 1	0 0 0	0 0 0	0 0 0	2 0 2	0 0 0	1 0 1	0 0 0	0 0 0	4 0 4
6	210020	Sonstiger schwerer Raub gemäß § 250 StGB	männl: weibl: insg:	5 0 5	0 0 0	0 0 0	0 0 0	0 0 0	0 0 0	0 0 0	0 0 0	2 0 2	2 0 2	0 0 0	2 0 2	1 0 1	0 0 0	1 0 1	1 0 1	1 0 1	0 0 0	0 0 0	0 0 0	3 0 3
6	210040	Räuberischer Diebstahl gemäß § 252 StGB	männl: weibl: insg:	12 0 12	0 0 0	0 0 0	0 0 0	0 0 0	0 0 0	0 0 0	0 0 0	1 0 1	1 0 1	0 0 0	1 0 1	3 0 3	0 0 0	3 0 3	3 0 3	4 0 4	1 0 1	0 0 0	0 0 0	11 0 11
4	211000	Raub, räuberische Erpressung auf Geldinstitute, Postfilialen und -agenturen	männl: weibl: insg:	1 0 1	0 0 0	0 0 0	0 0 0	0 0 0	0 0 0	0 0 0	0 0 0	0 0 0	0 0 0	0 0 0	0 0 0	0 0 0	0 0 0	0 0 0	0 0 0	1 0 1	0 0 0	0 0 0	0 0 0	1 0 1
4	211100	Raubüberfälle auf Geldinstitute (Banken/Sparkassen)	männl: weibl: insg:	1 0 1	0 0 0	0 0 0	0 0 0	0 0 0	0 0 0	0 0 0	0 0 0	0 0 0	0 0 0	0 0 0	0 0 0	0 0 0	0 0 0	0 0 0	0 0 0	1 0 1	0 0 0	0 0 0	0 0 0	1 0 1
6	211150	Räuberische Erpressung gegen Geldinstitute (Banken/Sparkassen) gemäß § 255 StGB	männl: weibl: insg:	1 0 1	0 0 0	0 0 0	0 0 0	0 0 0	0 0 0	0 0 0	0 0 0	0 0 0	0 0 0	0 0 0	0 0 0	0 0 0	0 0 0	0 0 0	0 0 0	1 0 1	0 0 0	0 0 0	0 0 0	1 0 1
4	219000	Raubüberfälle in Wohnungen	männl: weibl: insg:	7 0 7	0 0 0	0 0 0	0 0 0	0 0 0	0 0 0	0 0 0	0 0 0	1 0 1	1 0 1	2 0 2	3 0 3	1 0 1	2 0 2	3 0 3	1 0 1	0 0 0	0 0 0	0 0 0	0 0 0	4 0 4
6	219050	Räuberische Erpressung in Wohnungen gemäß § 255 StGB	männl: weibl: insg:	7 0 7	0 0 0	0 0 0	0 0 0	0 0 0	0 0 0	0 0 0	0 0 0	1 0 1	1 0 1	2 0 2	3 0 3	1 0 1	2 0 2	3 0 3	1 0 1	0 0 0	0 0 0	0 0 0	0 0 0	4 0 4
4	220000	Körperverletzung §§ 223-227, 229, 231 StGB	männl: weibl: insg:	705 172 877	0 0 0	1 0 1	8 0 8	10 3 13	11 6 17	30 9 39	20 7 27	33 10 43	53 17 70	69 10 79	152 36 188	39 8 47	40 7 47	79 15 94	109 23 132	170 47 217	91 22 113	63 18 81	41 11 52	553 136 689
64	222000	Gefährliche und schwere Körperverletzung, Verstümmelung weiblicher Genitalien §§ 224, 226, 226a, 231 StGB	männl: weibl: insg:	201 26 227	0 0 0	0 0 0	2 0 2	2 1 3	6 2 8	10 3 13	5 2 7	9 1 10	14 3 17	32 1 33	56 7 63	19 0 19	15 1 16	34 1 35	32 1 33	43 9 52	19 5 24	13 2 15	4 2 5	145 19 164

Schlüssel der Tat	Straftat	Sexus	TV insgesamt	Kinder						Jugendliche			Heranw.	< 21	Erwachsene ab 21 Jahre									
									< 14			14 < 18					21 < 25					>= 21		
				< 6	6 < 8	8 < 10	10 < 12	12 < 14		14 < 16	16 < 18				18 < 21	21 < 23		23 < 25	25 < 30	30 < 40	40 < 50		50 < 60	>= 60
				1	2	3	4	5	6	7	8	9			10	11	12	13	14	15	16	17	18	19
6	222010	Sonstige Tatörtlichkeit bei gefährlicher Körperverletzung gemäß § 224 StGB	männl: weibl: insg:	101 15 116	0 0 0	0 0 0	1 0 1	0 0 0	4 1 5	5 1 6	2 1 3	3 0 3	5 1 6	8 1 9	18 3 21	14 0 14	9 0 9	23 0 23	15 1 16	22 5 27	10 3 13	11 2 13	2 1 3	83 12 95
6	222020	Sonstige Tatörtlichkeit bei schwerer Körperverletzung gemäß § 226 StGB	männl: weibl: insg:	2 0 2	0 0 0	0 0 0	0 0 0	0 0 0	0 0 0	0 0 0	0 0 0	0 0 0	0 0 0	0 0 0	0 0 0	0 0 0	0 0 0	0 0 0	1 0 1	1 0 1	0 0 0	0 0 0	0 0 0	2 0 2
64	222100	Gefährliche und schwere Körperverletzung auf Straßen, Wegen oder Plätzen	männl: weibl: insg:	103 12 115	0 0 0	0 0 0	1 0 1	2 1 3	2 1 7	5 1 5	4 1 7	6 1 7	10 2 12	24 1 25	39 5 44	6 0 6	8 1 9	14 1 15	16 0 16	21 4 25	9 2 11	2 0 2	2 0 2	64 7 71
6	222110	Gefährliche Körperverletzung gemäß § 224 StGB auf Straßen, Wegen oder Plätzen	männl: weibl: insg:	103 12 115	0 0 0	0 0 0	1 0 1	2 1 3	2 1 3	5 1 7	4 1 7	6 1 7	10 2 12	24 1 25	39 5 44	6 0 6	8 1 9	14 1 15	16 0 16	21 4 25	9 2 11	2 0 2	2 0 2	64 7 71
4	223000	Misshandlung von Schutzbefohlenen § 225 StGB	männl: weibl: insg:	2 2 4	0 0 0	0 0 0	0 0 0	0 0 0	0 0 0	0 0 0	0 0 0	0 0 0	0 0 0	0 0 0	0 0 0	0 0 0	0 1 1	0 0 1	1 0 1	0 0 0	0 0 0	0 0 0	1 0 2	2 2 4
6	223001	Misshandlung Schutzbefohlener ab 14 Jahren	männl: weibl: insg:	0 1 1	0 0 0	0 0 0	0 0 0	0 0 0	0 0 0	0 0 0	0 0 0	0 0 0	0 0 0	0 0 0	0 0 0	0 0 0	0 1 1	0 1 1	0 0 0	0 0 0	0 0 0	0 0 0	0 0 0	0 1 1
64	223100	Misshandlung von Kindern	männl: weibl: insg:	2 1 3	0 0 0	0 0 0	0 0 0	0 0 0	0 0 0	0 0 0	0 0 0	0 0 0	0 0 0	0 0 0	0 0 0	0 0 0	0 0 0	0 0 0	1 0 1	0 0 0	0 0 0	0 0 0	1 0 2	2 1 3
64	224000	Vorsätzliche einfache Körperverletzung gemäß § 223 StGB	männl: weibl: insg:	529 132 661	0 0 0	1 0 1	6 0 6	8 2 10	7 3 10	22 5 27	17 5 22	26 9 35	43 14 57	40 10 50	105 29 134	30 8 38	27 5 32	57 13 70	80 19 99	133 35 168	70 15 85	51 13 64	33 8 41	424 103 527
64	225000	Fahrlässige Körperverletzung gemäß § 229 StGB	männl: weibl: insg:	25 19 44	0 0 0	0 0 0	1 0 1	0 0 1	0 1 2	1 1 2	0 0 0	0 1 1	0 1 1	1 0 1	2 2 4	1 0 1	0 0 0	1 0 1	5 3 8	7 7 14	4 3 7	1 3 4	5 1 6	23 17 40
4	230000	Straftaten gegen die persönliche Freiheit gemäß §§ 232-233a, 234, 235, 236, 237, 238-239b, 240, 241, 316c StGB davon	männl: weibl: insg:	268 50 318	0 0 0	0 0 0	2 1 3	0 0 7	5 0 7	7 3 10	5 5 11	6 5 16	11 5 16	14 0 14	32 8 40	16 3 19	9 0 9	25 3 28	28 3 31	68 17 85	58 9 67	29 8 37	28 2 30	236 42 278
4	231000	Menschenraub, Entziehung Minderjähriger, Kinderhandel §§ 234, 235, 236 StGB	männl: weibl: insg:	3 2 5	0 0 0	0 0 0	0 0 0	0 0 0	0 0 0	0 0 0	0 0 0	0 0 0	0 0 0	2 0 2	2 0 2	0 0 0	0 0 0	0 0 0	0 0 0	1 2 3	0 0 0	0 0 0	0 0 0	1 2 3
64	231200	Entziehung Minderjähriger gemäß § 235 StGB	männl: weibl: insg:	3 2 5	0 0 0	0 0 0	0 0 0	0 0 0	0 0 0	0 0 0	0 0 0	0 0 0	0 0 0	2 0 2	2 0 2	0 0 0	0 0 0	0 0 0	0 0 0	1 2 3	0 0 0	0 0 0	0 0 0	1 2 3
4	232000	Zwangsheirat, Nachstellung (Stalking), Freiheitsberaubung, Nötigung, Bedrohung §§ 237, 238, 239, 240, 241 StGB davon:	männl: weibl: insg:	265 48 313	0 0 0	0 0 0	2 1 3	0 0 7	5 3 10	7 0 10	5 5 11	6 5 16	11 5 16	12 0 12	30 8 38	16 3 19	9 3 9	25 3 28	28 3 31	67 15 82	58 9 67	29 8 37	28 2 30	235 40 275
64	232100	Freiheitsberaubung gemäß § 239 StGB	männl: weibl: insg:	4 0 4	0 0 0	0 0 0	0 0 0	0 0 0	0 0 0	0 0 0	0 0 0	0 0 0	0 0 0	0 0 0	0 0 0	1 0 1	1 0 1	2 0 2	1 0 1	1 0 1	0 0 0	0 0 0	0 0 0	4 0 4
4	232200	Nötigung § 240 StGB	männl: weibl: insg:	113 14 127	0 0 0	0 0 0	0 0 0	0 1 2	1 1 2	1 1 2	2 2 2	3 2 5	5 2 7	2 2 2	8 3 11	7 0 7	2 0 2	9 0 9	12 1 13	28 4 32	24 2 26	16 3 19	16 1 17	105 11 116
6	232201	Nötigung im Straßenverkehr gemäß § 240 Abs. 1 StGB	männl: weibl: insg:	39 1 40	0 0 0	0 0 0	0 0 0	0 0 0	0 0 0	0 0 0	0 0 0	0 0 0	0 0 0	0 0 0	0 0 0	3 0 3	0 0 0	3 0 3	5 0 5	7 0 7	8 1 9	8 0 8	8 0 8	39 1 40

Schlüssel der Tat	Straftat	Sexus	TV insge- samt	Kinder						Jugendliche			Heran- w. 18 < 21	Erwachsene ab 21 Jahre											
									< 14			14 < 18					21 < 25						>= 21		
				< 6	6 < 8	8 < 10	10 < 12	12 < 14		14 < 16	16 < 18			21 < 23	23 < 25	25 < 30		30 < 40	40 < 50	50 < 60	>= 60				
				1	2	3	4	5	6	7	8	9		10	11	12	13	14	15	16	17	18	19	20	21
6	232279	Sonstige Nötigung gemäß § 240 Abs. 1 und 4 StGB	männl: weibl: insg:	75 13 88	0 0 0	0 0 0	0 0 0	0 0 0	1 1 2	1 1 2	2 0 2	3 2 5	5 2 7	2 0 2	8 3 11	4 0 4	2 0 2	6 0 6	7 1 8	21 4 25	16 1 17	8 3 11	9 1 10	67 10 77	
64	232300	Bedrohung gemäß § 241 StGB	männl: weibl: insg:	142 30 172	0 0 0	0 0 0	2 1 3	0 0 0	4 1 5	6 2 8	4 0 4	3 3 6	7 3 10	10 0 10	23 5 28	7 2 9	6 0 6	13 2 15	14 3 17	35 9 44	29 7 36	13 3 16	15 1 16	119 25 144	
4	232400	Nachstellung (Stalking) gemäß § 238 StGB	männl: weibl: insg:	19 5 24	0 0 0	0 0 0	0 0 0	0 0 0	0 0 0	0 0 0	1 0 1	0 0 0	1 0 1	0 0 0	1 0 1	1 0 2	0 0 2	1 1 2	2 0 2	7 2 9	7 0 7	0 2 2	1 0 1	18 5 23	
6	232410	Nachstellung (Stalking) gemäß § 238, Abs. 1 StGB	männl: weibl: insg:	19 5 24	0 0 0	0 0 0	0 0 0	0 0 0	0 0 0	0 0 0	1 0 1	0 0 0	1 0 1	0 0 0	1 0 1	1 0 2	0 0 0	1 1 2	2 0 2	7 2 9	7 0 7	0 2 2	1 0 1	18 5 23	
4	3***00	Diebstahl ohne erschwerende Umstände §§ 242, 247, 248a-c StGB	männl: weibl: insg:	542 207 749	0 0 0	2 1 3	6 2 8	9 11 20	21 15 36	38 29 67	27 18 45	26 11 37	53 29 82	38 6 44	129 64 193	36 5 41	31 11 42	67 16 83	71 21 92	141 45 186	59 19 78	33 9 42	42 33 75	413 143 556	
4	3**100	Diebstahl ohne erschwerende Umstände von Kraftwagen einschl. unbefugter Ingebrauchnahme	männl: weibl: insg:	12 2 14	0 0 0	0 0 0	0 0 0	0 0 0	0 0 0	0 0 0	0 0 0	1 0 1	1 0 1	0 0 0	1 0 1	0 0 2	2 0 2	3 0 3	5 2 7	1 0 1	0 0 0	0 0 0	0 0 0	11 2 13	
4	3**200	Diebstahl ohne erschwerende Umstände von Mopeds und Krafträdern einschl. unbefugter Ingebrauchnahme	männl: weibl: insg:	3 0 3	0 0 0	0 0 0	0 0 0	0 0 0	0 0 0	0 0 0	0 0 0	1 0 1	1 0 1	0 0 0	1 0 1	0 0 0	0 0 0	0 0 0	1 0 1	1 0 1	0 0 0	0 0 0	0 0 0	0 0 0	2 0 2
4	3**300	Diebstahl ohne erschwerende Umstände von Fahrrädern einschl. unbefugter Ingebrauchnahme	männl: weibl: insg:	10 4 14	0 0 0	0 0 0	0 1 1	0 0 0	2 1 2	2 0 3	0 0 0	1 0 1	1 0 1	0 0 0	3 1 4	0 0 1	0 1 1	0 1 1	4 2 6	2 0 2	0 0 0	0 0 0	0 0 1	1 3 10	
4	3**400	Diebstahl ohne erschwerende Umstände von Schusswaffen	männl: weibl: insg:	1 0 1	0 0 0	0 0 0	0 0 0	0 0 0	0 0 0	0 0 0	0 0 0	0 0 0	0 0 0	0 0 0	0 0 0	0 0 0	0 0 0	0 0 0	0 0 0	0 0 0	1 0 1	0 0 0	0 0 0	0 0 0	1 0 1
4	3**500	Diebstahl ohne erschwerende Umstände von unbaren Zahlungsmitteln	männl: weibl: insg:	2 1 3	0 0 0	0 0 0	0 0 0	0 0 0	0 0 0	0 0 0	0 0 0	0 0 0	0 0 0	0 0 0	0 0 0	0 0 0	0 0 0	0 0 0	0 0 0	1 1 2	1 0 1	0 0 0	0 0 0	2 1 3	
4	3**800	Diebstahl ohne erschwerende Umstände von Antiquitäten, Kunst- und sakralen Gegenständen	männl: weibl: insg:	1 0 1	0 0 0	0 0 0	0 0 0	0 0 0	0 0 0	0 0 0	0 0 0	0 0 0	0 0 0	0 0 0	0 0 0	0 0 0	0 0 0	0 0 0	0 0 0	0 0 0	0 0 0	0 0 0	0 0 0	1 0 1	
4	300000	Sonstiger einfacher Diebstahl §§ 242, 247, 248a-c StGB	männl: weibl: insg:	166 48 214	0 0 0	1 0 1	2 2 4	0 3 3	3 6 9	6 11 17	11 4 15	6 4 10	17 8 25	7 1 8	30 20 50	9 1 10	6 2 8	15 3 18	25 9 34	49 7 56	24 8 32	12 1 13	11 0 11	136 28 164	
6	300010	Sonstiger einfacher Diebstahl gemäß §§ 242, 247, 248a StGB	männl: weibl: insg:	145 42 187	0 0 0	1 0 1	2 2 4	0 3 3	3 6 9	6 11 17	11 4 15	6 4 10	17 8 25	6 1 7	29 20 49	8 1 9	5 2 7	13 3 16	23 4 27	40 7 47	20 7 27	9 1 10	11 0 11	116 22 138	
6	300040	Unbefugter Gebrauch eines sonstigen Fahrzeuges gemäß § 248b StGB	männl: weibl: insg:	3 0 3	0 0 0	0 0 0	0 0 0	0 0 0	0 0 0	0 0 0	0 0 0	0 0 0	0 0 0	0 0 0	0 0 0	0 0 0	1 0 1	1 0 1	0 0 0	0 0 0	1 0 1	1 0 1	0 0 0	3 0 3	
6	300050	Entziehung elektrischer Energie gemäß § 248c StGB	männl: weibl: insg:	17 7 24	0 0 0	0 0 0	0 0 0	0 0 0	0 0 0	0 0 0	0 0 0	0 0 0	0 0 0	1 0 1	1 0 1	0 0 0	0 0 0	1 0 1	2 5 7	9 0 9	3 2 5	1 0 1	0 0 0	16 7 23	
6	300081	Diebstahl in/aus Wochenend- und Gartenhaus	männl: weibl: insg:	1 0 1	0 0 0	0 0 0	0 0 0	0 0 0	0 0 0	0 0 0	0 0 0	0 0 0	0 0 0	0 0 0	0 0 0	0 0 0	0 0 0	0 0 0	0 0 0	0 0 0	0 0 0	1 0 1	0 0 0	1 0 1	

Schlüssel der Tat	Straftat	Sexus	TV insge- samt	Kinder						Jugendliche			Heran- w. 18 < 21	Erwachsene ab 21 Jahre											
									< 14			14 < 18		< 21			21 < 25						>= 21		
				< 6	6 < 8	8 < 10	10 < 12	12 < 14		14 < 16	16 < 18				21 < 23	23 < 25		25 < 30	30 < 40	40 < 50	50 < 60	>= 60			
				1	2	3	4	5	6	7	8	9		10	11	12	13	14	15	16	17	18	19	20	21
6	300096	Diebstahl von Buntmetall	männl: weibl: insg:	1 0 1	0 0 0	0 0 0	0 0 0	0 0 0	0 0 0	0 0 0	0 0 0	0 0 0	0 0 0	0 0 0	0 0 0	0 0 0	0 0 0	0 0 0	0 0 0	1 0 1	0 0 0	0 0 0	0 0 0	1 0 1	
4	300100	Einfacher Diebstahl von Kraftwagen einschl. unbefugter Ingebrauchnahme	männl: weibl: insg:	12 2 14	0 0 0	0 0 0	0 0 0	0 0 0	0 0 0	0 0 0	1 0 1	1 0 1	0 0 0	1 0 1	0 0 0	2 0 2	2 0 2	3 0 3	5 2 7	1 0 1	0 0 0	0 0 0	0 0 0	11 2 13	
6	300110	Einfacher Diebstahl von Kraftwagen	männl: weibl: insg:	8 1 9	0 0 0	0 0 0	0 0 0	0 0 0	0 0 0	0 0 0	1 0 1	1 0 1	0 0 0	1 0 1	0 0 0	1 0 1	1 0 1	2 0 2	3 1 4	1 0 1	0 0 0	0 0 0	0 0 0	7 1 8	
6	300140	Unbefugter Gebrauch von Kraftwagen	männl: weibl: insg:	4 1 5	0 0 0	0 0 0	0 0 0	0 0 0	0 0 0	0 0 0	0 0 0	0 0 0	0 0 0	0 0 0	0 0 0	1 0 1	1 0 1	1 0 1	2 1 3	0 0 0	0 0 0	0 0 0	0 0 0	4 1 5	
4	300200	Einfacher Diebstahl von Mopeds und Krafträdern einschl. unbefugter Ingebrauchnahme	männl: weibl: insg:	3 0 3	0 0 0	0 0 0	0 0 0	0 0 0	0 0 0	0 0 0	1 0 1	1 0 1	0 0 0	1 0 1	0 0 0	0 0 0	0 0 0	1 0 1	1 0 1	0 0 0	0 0 0	0 0 0	0 0 0	2 0 2	
6	300210	Einfacher Diebstahl von Mopeds und Krafträdern	männl: weibl: insg:	2 0 2	0 0 0	0 0 0	0 0 0	0 0 0	0 0 0	0 0 0	0 0 0	0 0 0	0 0 0	0 0 0	0 0 0	0 0 0	0 0 0	1 0 1	1 0 1	0 0 0	0 0 0	0 0 0	0 0 0	2 0 2	
6	300240	Unbefugter Gebrauch von Mopeds und Krafträdern	männl: weibl: insg:	1 0 1	0 0 0	0 0 0	0 0 0	0 0 0	0 0 0	0 0 0	1 0 1	1 0 1	0 0 0	1 0 1	0 0 0	0 0 0	0 0 0	0 0 0	0 0 0	0 0 0	0 0 0	0 0 0	0 0 0	0 0 0	
4	300300	Einfacher Diebstahl von Fahrrädern einschl. unbefugter Ingebrauchnahme	männl: weibl: insg:	10 3 13	0 0 0	0 0 0	0 1 1	0 0 2	2 0 3	2 1 3	0 0 1	1 0 1	1 0 1	0 0 0	3 1 4	0 0 1	0 1 1	0 1 1	4 1 5	2 0 2	0 0 0	0 0 0	0 0 0	1 0 1	7 2 9
6	300310	Einfacher Diebstahl von Fahrrädern	männl: weibl: insg:	10 2 12	0 0 0	0 0 0	0 1 1	0 0 2	2 0 3	2 1 3	0 0 1	1 0 1	1 0 1	0 0 0	3 1 4	0 0 0	0 0 0	0 0 0	4 1 5	2 0 2	0 0 0	0 0 0	0 0 0	1 0 1	7 1 8
6	300340	Unbefugter Gebrauch von Fahrrädern	männl: weibl: insg:	0 1 1	0 0 0	0 0 0	0 0 0	0 0 0	0 0 0	0 0 0	0 0 0	0 0 0	0 0 0	0 0 0	0 0 0	0 0 0	1 1 1	1 0 0	0 0 0	0 0 0	0 0 0	0 0 0	0 0 0	0 0 1	
6	300400	Einfacher Diebstahl von Schusswaffen	männl: weibl: insg:	1 0 1	0 0 0	0 0 0	0 0 0	0 0 0	0 0 0	0 0 0	0 0 0	0 0 0	0 0 0	0 0 0	0 0 0	0 0 0	0 0 0	0 0 0	0 0 0	0 0 0	1 0 1	0 0 0	0 0 0	0 0 0	
6	300500	Einfacher Diebstahl von unbaren Zahlungsmitteln	männl: weibl: insg:	1 1 2	0 0 0	0 0 0	0 0 0	0 0 0	0 0 0	0 0 0	0 0 0	0 0 0	0 0 0	0 0 0	0 0 0	0 0 0	0 0 0	0 0 0	0 0 0	1 1 2	0 0 0	0 0 0	0 0 0	0 0 0	
6	300800	Einfacher Diebstahl von Antiquitäten, Kunst- und sakralen Gegenständen	männl: weibl: insg:	1 0 1	0 0 0	0 0 0	0 0 0	0 0 0	0 0 0	0 0 0	0 0 0	0 0 0	0 0 0	0 0 0	0 0 0	0 0 0	0 0 0	0 0 0	0 0 0	0 0 0	0 0 0	0 0 0	0 0 0	1 0 1	
4	310*00	Diebstahl ohne erschwerende Umstände in/aus Dienst-, Büro-, Fabrikations-, Werkstatt- und Lagerräumen	männl: weibl: insg:	9 1 10	0 0 0	0 0 0	0 0 0	0 0 0	0 0 0	0 0 0	0 0 0	0 0 0	0 0 0	0 0 0	0 0 0	1 0 1	0 0 0	1 0 1	0 0 0	2 1 3	3 0 3	2 0 2	1 0 1	9 1 10	
6	310000	Einfacher Diebstahl in/aus Dienst-, Büro-, Fabrikations-, Werkstatt- und Lagerräumen von sonstigem Gut	männl: weibl: insg:	9 1 10	0 0 0	0 0 0	0 0 0	0 0 0	0 0 0	0 0 0	0 0 0	0 0 0	0 0 0	0 0 0	0 0 0	1 0 1	0 0 0	1 0 1	0 0 0	2 1 3	3 0 3	2 0 2	1 0 1	9 1 10	
4	315*00	Diebstahl ohne erschwerende Umstände in/aus Gaststätten, Kantinen, Hotels und Pensionen	männl: weibl: insg:	3 0 3	0 0 0	0 0 0	0 0 0	0 0 0	0 0 0	0 0 0	0 0 0	0 0 0	0 0 0	0 0 0	0 0 0	0 0 0	0 0 0	1 0 1	2 0 2	0 0 0	0 0 0	0 0 0	0 0 0	3 0 3	

Schlüssel der Tat	Straftat	Sexus	TV insge- samt	Kinder						Jugendliche			Heran- w. 18 < 21	Erwachsene ab 21 Jahre										
									< 14			14 < 18		< 21			21 < 25					>= 21		
				< 6	6 < 8	8 < 10	10 < 12	12 < 14		14 < 16	16 < 18			18 < 21	21 < 23	23 < 25	25 < 30	30 < 40	40 < 50	50 < 60	>= 60			
				1	2	3	4	5	6	7	8	9		10	11	12	13	14	15	16	17	18	19	20
6	315000	Einfacher Diebstahl in/aus Gaststätten, Kantinen, Hotels und Pensionen von sonstigem Gut	männl: weibl: insg:	3 0 3	0 0 0	0 0 0	0 0 0	0 0 0	0 0 0	0 0 0	0 0 0	0 0 0	0 0 0	0 0 0	0 0 0	0 0 0	0 0 0	1 0 1	2 0 2	0 0 0	0 0 0	0 0 0	0 0 0	3 0 3
4	325*00	Diebstahl ohne erschwerende Umstände in/aus Kiosken, Warenhäusern, Verkaufsräumen, Selbstbedienungsläden, Schaufenstern, Schaukästen und Vitrinen	männl: weibl: insg:	335 149 484	0 0 0	1 1 2	3 1 4	9 8 17	17 11 28	30 21 51	16 15 31	16 9 25	32 24 56	31 3 34	93 48 141	25 4 29	21 6 27	46 10 56	37 10 47	83 33 116	29 9 38	19 7 26	28 32 60	242 101 343
6	325000	Einfacher Diebstahl in/aus Warenhäusern, Verkaufsräumen, Selbstbedienungsläden (ohne Ladendiebstahl)	männl: weibl: insg:	7 5 12	0 0 0	0 0 0	0 0 0	0 0 0	0 0 0	0 0 0	0 0 0	0 0 0	0 0 0	3 2 5	3 2 5	2 0 2	0 0 0	2 0 2	0 0 0	2 1 1	0 0 0	0 0 0	0 0 0	4 3 7
4	326*00	Ladendiebstahl ohne erschwerende Umstände	männl: weibl: insg:	330 146 476	0 0 0	1 1 2	3 1 4	9 8 17	17 11 28	30 21 51	16 15 31	16 9 25	32 24 56	29 4 31	91 47 138	23 4 27	21 6 27	44 10 54	37 10 47	82 32 114	29 8 37	19 7 26	28 32 60	239 99 338
6	326000	Einfacher Ladendiebstahl von sonstigem Gut	männl: weibl: insg:	330 146 476	0 0 0	1 1 2	3 1 4	9 8 17	17 11 28	30 21 51	16 15 31	16 9 25	32 24 56	29 2 31	91 47 138	23 4 27	21 6 27	44 10 54	37 10 47	82 32 114	29 8 37	19 7 26	28 32 60	239 99 338
4	335*00	Diebstahl ohne erschwerende Umstände in/aus Wohnungen	männl: weibl: insg:	19 14 33	0 0 0	0 0 0	0 0 0	0 0 0	0 0 0	0 0 0	1 0 1	1 0 1	2 0 2	6 2 8	8 2 10	2 2 3	1 2 3	3 2 5	1 1 2	4 5 9	1 2 3	0 1 1	2 1 3	11 12 23
6	335000	Einfacher Diebstahl in/aus Wohnungen von sonstigem Gut	männl: weibl: insg:	19 14 33	0 0 0	0 0 0	0 0 0	0 0 0	0 0 0	0 0 0	1 0 1	1 0 2	2 0 8	6 2 8	8 2 10	2 0 2	1 2 3	3 2 5	1 1 2	4 5 9	1 2 3	0 1 1	2 1 3	11 12 23
4	340*00	Diebstahl ohne erschwerende Umstände in/aus Boden-/Kellerräumen, Waschküchen	männl: weibl: insg:	0 1 1	0 0 0	0 0 0	0 0 0	0 0 0	0 0 0	0 0 0	0 0 0	0 0 0	0 0 0	0 0 0	0 0 0	0 0 0	0 0 0	0 0 0	0 1 1	0 0 0	0 0 0	0 0 0	0 0 0	0 1 1
6	340300	Einfacher Diebstahl in/aus Boden-, Kellerräumen und Waschküchen von Fahrrädern	männl: weibl: insg:	0 1 1	0 0 0	0 0 0	0 0 0	0 0 0	0 0 0	0 0 0	0 0 0	0 0 0	0 0 0	0 0 0	0 0 0	0 0 0	0 0 0	0 0 0	0 1 1	0 0 0	0 0 0	0 0 0	0 0 0	0 1 1
4	345*00	Diebstahl ohne erschwerende Umstände in/aus überwiegend unbezogenen Neu- und Rohbauten, Baubuden und Baustellen	männl: weibl: insg:	1 0 1	0 0 0	0 0 0	0 0 0	0 0 0	0 0 0	0 0 0	0 0 0	0 0 0	0 0 0	0 0 0	0 0 0	0 0 0	0 0 0	0 0 0	1 0 1	0 0 0	0 0 0	0 0 0	0 0 0	1 0 1
6	345000	Einfacher Diebstahl in/aus überwiegend unbezogenen Neu- und Rohbauten, Baubuden und Baustellen von sonstigem Gut	männl: weibl: insg:	1 0 1	0 0 0	0 0 0	0 0 0	0 0 0	0 0 0	0 0 0	0 0 0	0 0 0	0 0 0	0 0 0	0 0 0	0 0 0	0 0 0	0 0 0	1 0 1	0 0 0	0 0 0	0 0 0	0 0 0	1 0 1
4	350*00	Diebstahl ohne erschwerende Umstände an/aus Kraftfahrzeugen	männl: weibl: insg:	16 1 17	0 0 0	0 0 0	1 0 1	0 0 0	0 0 0	1 0 1	1 0 1	1 0 1	2 0 2	1 0 1	4 0 4	0 0 0	3 0 3	3 0 3	3 1 4	4 0 4	2 0 2	0 0 0	0 0 0	12 1 13
6	350000	Einfacher Diebstahl an/aus Kraftfahrzeugen von sonstigem Gut	männl: weibl: insg:	15 1 16	0 0 0	0 0 0	1 0 1	0 0 0	0 0 0	1 0 1	1 0 1	1 0 1	2 0 2	1 0 1	4 0 4	0 0 0	3 0 3	3 0 3	3 1 4	4 0 4	1 0 1	0 0 0	0 0 0	11 1 12
6	350500	Einfacher Diebstahl aus Kraftfahrzeugen von unbaren Zahlungsmitteln	männl: weibl: insg:	1 0 1	0 0 0	0 0 0	0 0 0	0 0 0	0 0 0	0 0 0	0 0 0	0 0 0	0 0 0	0 0 0	0 0 0	0 0 0	0 0 0	0 0 0	0 0 0	0 0 0	1 0 1	0 0 0	0 0 0	1 0 1
4	370000	Einfacher Diebstahl von Betäubungsmitteln	männl: weibl: insg:	1 0 1	0 0 0	0 0 0	0 0 0	0 0 0	0 0 0	0 0 0	0 0 0	0 0 0	0 0 0	0 0 0	0 0 0	1 0 1	0 0 0	1 0 1	0 0 0	0 0 0	0 0 0	0 0 0	0 0 0	1 0 1
64	373000	Einfacher Diebstahl von Betäubungsmitteln aus Krankenhäusern	männl: weibl: insg:	1 0 1	0 0 0	0 0 0	0 0 0	0 0 0	0 0 0	0 0 0	0 0 0	0 0 0	0 0 0	0 0 0	0 0 0	1 0 1	0 0 0	1 0 1	0 0 0	0 0 0	0 0 0	0 0 0	0 0 0	1 0 1

Schlüssel der Tat	Straftat	Sexus	TV insge- samt	Kinder						Jugendliche			Heran- w. 18 < 21	Erwachsene ab 21 Jahre												
									< 14			14 < 18					< 21			21 < 25						>= 21
				< 6	6 < 8	8 < 10	10 < 12	12 < 14		14 < 16	16 < 18			21 < 23	23 < 25		25 < 30	30 < 40	40 < 50	50 < 60	>= 60					
				5	6	7	8	9	10	11	12	13		14	15	16	17	18	19	20	21	22	23	24		
6	390000	Einfacher Taschendiebstahl von sonstigem Gut	männl: weibl: insg:	4 1 5	0 0 0	0 0 0	0 0 0	0 0 0	0 0 0	0 0 0	0 0 0	1 0 1	1 0 1	0 0 0	1 0 1	1 0 1	0 0 0	1 0 1	1 0 1	0 0 0	0 0 0	0 0 0	3 1 4			
4	4***00	Diebstahl unter erschwerenden Umständen §§ 243-244a StGB	männl: weibl: insg:	118 7 125	0 0 0	1 0 1	0 0 0	1 0 1	1 0 1	3 0 3	3 0 3	11 0 11	14 0 14	11 0 11	28 0 28	6 1 7	8 0 8	14 1 15	24 1 25	34 4 38	12 0 12	3 0 3	3 1 4	90 7 97		
4	4**100	Diebstahl unter erschwerenden Umständen von Kraftwagen	männl: weibl: insg:	16 0 16	0 0 0	0 0 0	0 0 0	0 0 0	0 0 0	0 0 0	0 0 0	0 0 0	0 0 0	2 0 2	2 0 2	1 0 1	5 0 5	6 0 6	4 0 4	4 0 4	0 0 0	0 0 0	0 0 0	14 0 14		
4	4**200	Diebstahl unter erschwerenden Umständen von Mopeds und Krafträdern	männl: weibl: insg:	6 0 6	0 0 0	0 0 0	0 0 0	0 0 0	0 0 0	0 0 0	0 0 0	1 0 1	1 0 1	0 0 0	1 0 1	0 0 0	0 0 0	0 0 0	0 0 0	4 0 4	1 0 1	0 0 0	0 0 0	5 0 5		
4	4**300	Diebstahl unter erschwerenden Umständen von Fahrrädern	männl: weibl: insg:	11 1 12	0 0 0	0 0 0	0 0 0	0 0 0	0 0 0	0 0 0	0 0 0	1 0 1	1 0 1	1 0 1	2 0 2	0 0 0	0 0 0	0 0 0	4 0 4	5 1 6	0 0 0	0 0 0	0 0 0	9 1 10		
4	4**500	Diebstahl unter erschwerenden Umständen von unbaren Zahlungsmitteln	männl: weibl: insg:	4 0 4	0 0 0	0 0 0	0 0 0	0 0 0	0 0 0	0 0 0	0 0 0	1 0 1	1 0 1	2 0 2	3 0 3	0 0 0	0 0 0	0 0 0	0 0 0	1 0 1	0 0 0	0 0 0	0 0 0	1 0 1		
4	4**700	Diebstahl unter erschwerenden Umständen von/aus Automaten	männl: weibl: insg:	10 0 10	0 0 0	0 0 0	0 0 0	0 0 0	0 0 0	0 0 0	0 0 0	3 0 3	3 0 3	0 0 0	3 0 3	3 0 3	0 0 0	3 0 3	0 0 0	4 0 4	0 0 0	0 0 0	0 0 0	7 0 7		
4	400000	Sonstiger schwerer Diebstahl §§ 243 - 244a StGB	männl: weibl: insg:	29 3 32	0 0 0	1 0 1	0 0 0	1 0 1	1 0 1	3 0 3	3 0 3	3 0 3	6 0 6	2 0 2	11 0 11	1 1 2	1 0 1	2 1 3	4 0 4	7 1 8	3 0 3	1 0 1	1 0 1	18 3 21		
6	400010	Besonders schwerer Fall des Diebstahls	männl: weibl: insg:	23 3 26	0 0 0	1 0 1	0 0 0	1 0 1	1 0 1	3 0 3	3 0 3	2 0 2	5 0 5	1 0 1	9 0 9	1 1 2	1 0 1	2 1 3	3 0 3	4 1 5	3 0 3	1 0 1	1 1 2	14 3 17		
6	400020	Sonstiger schwerer Diebstahl gemäß §§ 244 Abs. 1 Nr. 1 und 2, 244a StGB	männl: weibl: insg:	3 0 3	0 0 0	0 0 0	0 0 0	0 0 0	0 0 0	0 0 0	0 0 0	0 0 0	0 0 0	0 0 0	0 0 0	0 0 0	0 0 0	0 0 0	1 0 1	2 0 2	0 0 0	0 0 0	0 0 0	3 0 3		
64	400081	Schwerer Diebstahl in/aus Wochenend- und Gartenhaus	männl: weibl: insg:	2 0 2	0 0 0	0 0 0	0 0 0	0 0 0	0 0 0	0 0 0	0 0 0	1 0 1	1 0 1	1 0 1	2 0 2	0 0 0	0 0 0	0 0 0	0 0 0	0 0 0	0 0 0	0 0 0	0 0 0	0 0 0		
64	400096	Schwerer Diebstahl von Buntmetall	männl: weibl: insg:	1 0 1	0 0 0	0 0 0	0 0 0	0 0 0	0 0 0	0 0 0	0 0 0	0 0 0	0 0 0	0 0 0	0 0 0	0 0 0	0 0 0	0 0 0	0 0 0	1 0 1	0 0 0	0 0 0	0 0 0	1 0 1		
4	400100	Schwerer Diebstahl von Kraftwagen	männl: weibl: insg:	16 0 16	0 0 0	0 0 0	0 0 0	0 0 0	0 0 0	0 0 0	0 0 0	0 0 0	0 0 0	2 0 2	2 0 2	1 0 1	5 0 5	6 0 6	4 0 4	4 0 4	0 0 0	0 0 0	0 0 0	0 0 0	14 0 14	
6	400110	Besonders schwerer Fall des Diebstahls von Kraftwagen	männl: weibl: insg:	9 0 9	0 0 0	0 0 0	0 0 0	0 0 0	0 0 0	0 0 0	0 0 0	0 0 0	0 0 0	2 0 2	2 0 2	1 0 1	3 0 3	4 0 4	1 0 1	2 0 2	0 0 0	0 0 0	0 0 0	0 0 0	7 0 7	
6	400120	Schwerer Diebstahl von Kraftwagen gemäß §§ 244 Abs. 1 Nr. 1 und 2, 244a StGB	männl: weibl: insg:	7 0 7	0 0 0	0 0 0	0 0 0	0 0 0	0 0 0	0 0 0	0 0 0	0 0 0	0 0 0	0 0 0	0 0 0	2 0 2	2 0 2	3 0 3	2 0 2	2 0 2	0 0 0	0 0 0	0 0 0	0 0 0	7 0 7	
4	400200	Schwerer Diebstahl von Mopeds und Krafträdern	männl: weibl: insg:	6 0 6	0 0 0	0 0 0	0 0 0	0 0 0	0 0 0	0 0 0	0 0 0	1 0 1	1 0 1	0 0 0	1 0 1	0 0 0	0 0 0	0 0 0	0 0 0	4 0 4	1 0 1	0 0 0	0 0 0	0 0 0	5 0 5	

Schlüssel der Tat	Straftat	Sexus	TV insge- samt	Kinder						Jugendliche			Heran- w. 18 < 21	Erwachsene ab 21 Jahre										
									< 14			14 < 18		< 21			21 < 25						>= 21	
				< 6	6 < 8	8 < 10	10 < 12	12 < 14		14 < 16	16 < 18				21 < 23	23 < 25		25 < 30	30 < 40	40 < 50	50 < 60	>= 60		
				1	2	3	4	5	6	7	8	9		10	11	12	13	14	15	16	17	18	19	20
6	400210	Besonders schwerer Fall des Diebstahls von Mopeds und Kraffrädern	männl: weibl: insg:	4 0 4	0 0 0	0 0 0	0 0 0	0 0 0	0 0 0	0 0 0	0 0 0	0 0 0	0 0 0	0 0 0	0 0 0	0 0 0	0 0 0	0 0 0	3 0 3	1 0 1	0 0 0	0 0 0	0 0 0	4 0 4
6	400220	Schwerer Diebstahl gemäß §§ 244 Abs. 1 Nr. 1 und 2, 244a StGB von Mopeds und Kraffrädern	männl: weibl: insg:	2 0 2	0 0 0	0 0 0	0 0 0	0 0 0	0 0 0	0 0 0	1 0 1	1 0 1	0 0 0	0 0 0	1 0 1	0 0 0	0 0 0	0 0 0	1 0 1	0 0 0	0 0 0	0 0 0	0 0 0	1 0 1
4	400300	Schwerer Diebstahl von Fahrrädern	männl: weibl: insg:	8 1 9	0 0 0	0 0 0	0 0 0	0 0 0	0 0 0	0 0 0	1 0 1	1 0 1	1 0 1	1 0 1	2 0 2	0 0 0	0 0 0	0 0 0	3 0 3	3 1 4	0 0 0	0 0 0	0 0 0	6 1 7
6	400310	Besonders schwerer Fall des Diebstahls von Fahrrädern	männl: weibl: insg:	8 1 9	0 0 0	0 0 0	0 0 0	0 0 0	0 0 0	0 0 0	1 0 1	1 0 1	1 0 1	1 0 1	2 0 2	0 0 0	0 0 0	0 0 0	3 0 3	3 1 4	0 0 0	0 0 0	0 0 0	6 1 7
4	400500	Schwerer Diebstahl von unbaren Zahlungsmitteln	männl: weibl: insg:	1 0 1	0 0 0	0 0 0	0 0 0	0 0 0	0 0 0	0 0 0	0 0 0	0 0 0	0 0 0	0 0 0	0 0 0	0 0 0	0 0 0	0 0 0	1 0 1	0 0 0	0 0 0	0 0 0	0 0 0	1 0 1
6	400520	Schwerer Diebstahl von unbaren Zahlungsmitteln gemäß §§ 244 Abs. 1 Nr. 1 und 2, 244a StGB	männl: weibl: insg:	1 0 1	0 0 0	0 0 0	0 0 0	0 0 0	0 0 0	0 0 0	0 0 0	0 0 0	0 0 0	0 0 0	0 0 0	0 0 0	0 0 0	0 0 0	1 0 1	0 0 0	0 0 0	0 0 0	0 0 0	1 0 1
4	400700	Schwerer Diebstahl von/aus Automaten	männl: weibl: insg:	10 0 10	0 0 0	0 0 0	0 0 0	0 0 0	0 0 0	0 0 0	3 0 3	3 0 3	0 0 0	3 0 3	3 0 3	0 0 0	0 0 0	3 0 3	4 0 4	0 0 0	0 0 0	0 0 0	0 0 0	7 0 7
6	400710	Besonders schwerer Fall des Diebstahls von/aus Automaten	männl: weibl: insg:	10 0 10	0 0 0	0 0 0	0 0 0	0 0 0	0 0 0	0 0 0	3 0 3	3 0 3	0 0 0	3 0 3	3 0 3	0 0 0	0 0 0	3 0 3	4 0 4	0 0 0	0 0 0	0 0 0	0 0 0	7 0 7
4	410*00	Diebstahl unter erschwerenden Umständen in/aus Dienst-, Büro-, Fabrikations-, Werkstatt- und Lagerräumen	männl: weibl: insg:	10 0 10	0 0 0	0 0 0	0 0 0	0 0 0	0 0 0	0 0 0	1 0 1	1 0 1	1 0 1	1 0 1	2 0 2	0 0 0	1 0 1	1 0 1	4 0 4	1 0 1	1 0 1	1 0 1	0 0 0	8 0 8
4	410000	Schwerer Diebstahl in/aus Dienst-, Büro-, Fabrikations-, Werkstatt- und Lagerräumen	männl: weibl: insg:	10 0 10	0 0 0	0 0 0	0 0 0	0 0 0	0 0 0	0 0 0	1 0 1	1 0 1	1 0 1	1 0 1	2 0 2	0 0 0	1 0 1	1 0 1	4 0 4	1 0 1	1 0 1	1 0 1	0 0 0	8 0 8
6	410010	Besonders schwerer Fall des Diebstahls in/aus Dienst-, Büro-, Fabrikations-, Werkstatt- und Lagerräumen von sonstigem Gut	männl: weibl: insg:	10 0 10	0 0 0	0 0 0	0 0 0	0 0 0	0 0 0	0 0 0	1 0 1	1 0 1	1 0 1	1 0 1	2 0 2	0 0 0	1 0 1	1 0 1	4 0 4	1 0 1	1 0 1	1 0 1	0 0 0	8 0 8
4	415*00	Diebstahl unter erschwerenden Umständen in/aus Gaststätten, Kantinen, Hotels und Pensionen	männl: weibl: insg:	4 0 4	0 0 0	0 0 0	0 0 0	0 0 0	0 0 0	0 0 0	0 0 0	0 0 0	0 0 0	0 0 0	0 0 0	0 0 0	0 0 0	0 0 0	3 0 3	1 0 1	0 0 0	0 0 0	0 0 0	4 0 4
4	415000	Bes. schw. Fall des Diebstahls in/aus Gaststätten, Kantinen, Hotels und Pensionen	männl: weibl: insg:	4 0 4	0 0 0	0 0 0	0 0 0	0 0 0	0 0 0	0 0 0	0 0 0	0 0 0	0 0 0	0 0 0	0 0 0	0 0 0	0 0 0	0 0 0	3 0 3	1 0 1	0 0 0	0 0 0	0 0 0	4 0 4
6	415010	Besonders schwerer Fall des Diebstahls in/aus Gaststätten, Kantinen, Hotels und Pensionen von sonstigem Gut	männl: weibl: insg:	4 0 4	0 0 0	0 0 0	0 0 0	0 0 0	0 0 0	0 0 0	0 0 0	0 0 0	0 0 0	0 0 0	0 0 0	0 0 0	0 0 0	0 0 0	3 0 3	1 0 1	0 0 0	0 0 0	0 0 0	4 0 4
4	425*00	Schwerer Diebstahl in/aus Kiosken, Warenhäusern, Verkaufsräumen, Selbstbedienungsläden, Schaufenstern, Schaukästen und Vitrinen	männl: weibl: insg:	8 0 8	0 0 0	0 0 0	0 0 0	0 0 0	0 0 0	0 0 0	0 0 0	0 0 0	0 0 0	0 0 0	0 1 1	0 0 0	0 0 0	1 0 1	6 0 6	1 0 1	0 0 0	0 0 0	0 0 0	8 0 8
4	425000	Besonders schwerer Fall des Diebstahls in/aus Kiosken, Warenhäusern, Verkaufsräumen, Selbstbedienungsläden	männl: weibl: insg:	1 0 1	0 0 0	0 0 0	0 0 0	0 0 0	0 0 0	0 0 0	0 0 0	0 0 0	0 0 0	0 0 0	0 0 0	0 0 0	0 0 0	0 0 0	1 0 1	0 0 0	0 0 0	0 0 0	0 0 0	1 0 1

Schlüssel der Tat	Straftat	Sexus	TV insgesamt	Kinder						Jugendliche			Heranw.	Erwachsene ab 21 Jahre											
									< 14			14 < 18		< 21			21 < 25						>= 21		
				< 6	6 < 8	8 < 10	10 < 12	12 < 14		14 < 16	16 < 18				18 < 21	21 < 23		23 < 25	25 < 30	30 < 40	40 < 50	50 < 60		>= 60	
				1	2	3	4	5	6	7	8	9		10	11	12	13	14	15	16	17	18	19	20	21
6	425010	Besonders schwerer Fall des Diebstahls in/aus Kiosken, Warenhäusern, Verkaufsräumen, SB-Läden, Schaufenstern, Schaukästen und Vitrinen (sonstiges Gut)	männl: weibl: insg:	1 0 1	0 0 0	0 0 0	0 0 0	0 0 0	0 0 0	0 0 0	0 0 0	0 0 0	0 0 0	0 0 0	0 0 0	0 0 0	0 0 0	0 0 0	1 0 1	0 0 0	0 0 0	0 0 0	0 0 0	0 0 0	1 0 1
4	426*00	Besonders schwerer Fall des Ladendiebstahls	männl: weibl: insg:	7 0 7	0 0 0	0 0 0	0 0 0	0 0 0	0 0 0	0 0 0	0 0 0	0 0 0	0 0 0	0 0 0	1 0 1	0 0 0	1 0 1	5 0 5	1 0 1	0 0 0	0 0 0	0 0 0	0 0 0	0 0 0	7 0 7
4	426000	Besonders schwerer Fall des Ladendiebstahls	männl: weibl: insg:	7 0 7	0 0 0	0 0 0	0 0 0	0 0 0	0 0 0	0 0 0	0 0 0	0 0 0	0 0 0	0 0 0	1 0 1	0 0 0	1 0 1	5 0 5	1 0 1	0 0 0	0 0 0	0 0 0	0 0 0	0 0 0	7 0 7
6	426010	Besonders schwerer Fall des Ladendiebstahls	männl: weibl: insg:	7 0 7	0 0 0	0 0 0	0 0 0	0 0 0	0 0 0	0 0 0	0 0 0	0 0 0	0 0 0	0 0 0	1 0 1	0 0 0	1 0 1	5 0 5	1 0 1	0 0 0	0 0 0	0 0 0	0 0 0	0 0 0	7 0 7
4	435*00	Wohnungseinbruchdiebstahl gem. § 244 Abs. 1 Nr. 3, § 244a StGB	männl: weibl: insg:	24 3 27	0 0 0	0 0 0	0 0 0	0 0 0	0 0 0	0 0 0	2 0 2	2 0 2	4 0 4	6 0 6	1 0 1	0 0 0	1 0 1	1 1 2	9 2 11	5 0 5	1 0 1	1 0 1	1 0 1	1 0 1	18 3 21
6	435000	Wohnungseinbruchdiebstahl (ohne TWE) von sonstigem Gut gemäß § 244 Abs. 1 Nr. 3 StGB	männl: weibl: insg:	13 2 15	0 0 0	0 0 0	0 0 0	0 0 0	0 0 0	0 0 0	1 0 1	1 0 1	2 0 2	3 0 3	1 0 1	0 0 0	1 0 1	1 1 2	4 1 5	3 0 3	0 0 0	1 0 1	1 0 1	1 0 1	10 2 12
6	435500	Wohnungseinbruchdiebstahl (ohne TWE) von unbaren Zahlungsmitteln gemäß § 244 Abs. 1 Nr. 3 StGB	männl: weibl: insg:	3 0 3	0 0 0	0 0 0	0 0 0	0 0 0	0 0 0	0 0 0	1 0 1	1 0 1	2 0 2	3 0 3	0 0 0	0 0 0	0 0 0	0 0 0	0 0 0	0 0 0	0 0 0	0 0 0	0 0 0	0 0 0	0 0 0
4	436*00	Tageswohnungseinbruchdiebstahl gem. § 244 Abs. 1 Nr. 3, § 244a StGB	männl: weibl: insg:	8 1 9	0 0 0	0 0 0	0 0 0	0 0 0	0 0 0	0 0 0	0 0 0	0 0 0	0 0 0	0 0 0	0 0 0	0 0 0	0 0 0	0 0 0	5 1 6	2 0 2	1 0 1	0 0 0	0 0 0	0 0 0	8 1 9
6	436000	Tageswohnungseinbruch von sonstigem Gut	männl: weibl: insg:	8 1 9	0 0 0	0 0 0	0 0 0	0 0 0	0 0 0	0 0 0	0 0 0	0 0 0	0 0 0	0 0 0	0 0 0	0 0 0	0 0 0	0 0 0	5 1 6	2 0 2	1 0 1	0 0 0	0 0 0	0 0 0	8 1 9
4	440*00	Besonders schwerer Fall des Diebstahls in/aus Boden-, Kellerräumen, Waschküchen	männl: weibl: insg:	16 1 17	0 0 0	0 0 0	0 0 0	0 0 0	0 0 0	0 0 0	1 0 1	1 0 1	1 0 1	2 0 2	0 0 0	1 0 1	1 0 1	6 0 6	5 1 6	2 0 2	0 0 0	0 0 0	0 0 0	0 0 0	14 1 15
4	440000	Besonders schwerer Fall des Diebstahls in/aus Boden-, Kellerräumen, Waschküchen	männl: weibl: insg:	12 1 13	0 0 0	0 0 0	0 0 0	0 0 0	0 0 0	0 0 0	1 0 1	1 0 1	1 0 1	2 0 2	0 0 0	1 0 1	1 0 1	4 0 4	3 1 4	2 0 2	0 0 0	0 0 0	0 0 0	0 0 0	10 1 11
6	440010	Besonders schwerer Fall des Diebstahls in/aus Boden-, Kellerräumen, Waschküchen von sonstigem Gut	männl: weibl: insg:	12 1 13	0 0 0	0 0 0	0 0 0	0 0 0	0 0 0	0 0 0	1 0 1	1 0 1	1 0 1	2 0 2	0 0 0	1 0 1	1 0 1	4 0 4	3 1 4	2 0 2	0 0 0	0 0 0	0 0 0	0 0 0	10 1 11
4	440300	Bes. schw. Fall des Diebstahls in/aus Boden-, Kellerräumen, Waschküchen von Fahrrädern	männl: weibl: insg:	4 0 4	0 0 0	0 0 0	0 0 0	0 0 0	0 0 0	0 0 0	0 0 0	0 0 0	0 0 0	0 0 0	0 0 0	0 0 0	0 0 0	2 0 2	2 0 2	0 0 0	0 0 0	0 0 0	0 0 0	0 0 0	4 0 4
6	440310	Besonders schwerer Fall des Diebstahls in/aus Boden-, Kellerräumen, Waschküchen von Fahrrädern	männl: weibl: insg:	4 0 4	0 0 0	0 0 0	0 0 0	0 0 0	0 0 0	0 0 0	0 0 0	0 0 0	0 0 0	0 0 0	0 0 0	0 0 0	0 0 0	2 0 2	2 0 2	0 0 0	0 0 0	0 0 0	0 0 0	0 0 0	4 0 4
4	445*00	Besonders schwerer Fall des Diebstahls in/aus überwiegend unbezogenen Neu- und Rohbauten, Baubuden und Baustellen	männl: weibl: insg:	1 0 1	0 0 0	0 0 0	0 0 0	0 0 0	0 0 0	0 0 0	0 0 0	0 0 0	0 0 0	0 0 0	0 0 0	0 0 0	0 0 0	1 0 1	0 0 0	0 0 0	0 0 0	0 0 0	0 0 0	0 0 0	1 0 1
4	445000	Besonders schwerer Fall des Diebstahls in/aus überwiegend unbezogenen Neu- und Rohbauten, Baubuden und Baustellen	männl: weibl: insg:	1 0 1	0 0 0	0 0 0	0 0 0	0 0 0	0 0 0	0 0 0	0 0 0	0 0 0	0 0 0	0 0 0	0 0 0	0 0 0	0 0 0	1 0 1	0 0 0	0 0 0	0 0 0	0 0 0	0 0 0	0 0 0	1 0 1

Schlüssel der Tat	Straftat	Sexus	TV insge- samt	Kinder						Jugendliche			Heran- w. 18 < 21	Erwachsene ab 21 Jahre												
									< 14			14 < 18		< 21			21 < 25						>= 21			
				< 6	6 < 8	8 < 10	10 < 12	12 < 14		14 < 16	16 < 18				21 < 23	23 < 25		25 < 30	30 < 40	40 < 50	50 < 60	>= 60				
				1	2	3	4	5	6	7	8	9		10	11	12	13	14	15	16	17	18	19	20	21	22
6	445010	Besonders schwerer Fall des Diebstahls in/aus überwiegend unbezogenen Neu- und Rohbauten, Baubuden und Baustellen von sonstigem Gut	männl: weibl: insg:	1 0 1	0 0 0	0 0 0	0 0 0	0 0 0	0 0 0	0 0 0	0 0 0	0 0 0	0 0 0	0 0 0	0 0 0	0 0 0	0 0 0	0 0 0	1 0 1	0 0 0	0 0 0	0 0 0	0 0 0	0 0 0	1 0 1	
4	450*00	Besonders schwerer Fall des Diebstahls an/aus Kraftfahrzeugen	männl: weibl: insg:	9 0 9	0 0 0	0 0 0	0 0 0	0 0 0	0 0 0	0 0 0	1 0 1	0 0 0	1 0 1	2 0 2	3 0 3	0 0 0	1 0 1	1 0 1	1 0 1	2 0 2	1 0 1	0 0 0	0 0 0	1 0 1	6 0 6	
4	450000	Besonders schwerer Fall des Diebstahls an/aus Kraftfahrzeugen von sonstigem Gut	männl: weibl: insg:	9 0 9	0 0 0	0 0 0	0 0 0	0 0 0	0 0 0	0 0 0	1 0 1	0 0 0	1 0 1	2 0 2	3 0 3	0 0 0	1 0 1	1 0 1	1 0 1	2 0 2	1 0 1	0 0 0	0 0 0	1 0 1	6 0 6	
6	450010	Besonders schwerer Fall des Diebstahls an/aus Kraftfahrzeugen von sonstigem Gut	männl: weibl: insg:	9 0 9	0 0 0	0 0 0	0 0 0	0 0 0	0 0 0	0 0 0	1 0 1	0 0 0	1 0 1	2 0 2	3 0 3	0 0 0	1 0 1	1 0 1	1 0 1	2 0 2	1 0 1	0 0 0	0 0 0	1 0 1	6 0 6	
4	****00	Diebstahl insgesamt	männl: weibl: insg:	629 211 840	0 0 0	3 1 4	6 2 8	10 11 21	22 15 37	41 29 70	28 18 46	34 11 45	62 29 91	44 6 50	147 64 211	41 6 47	38 11 49	79 17 96	89 22 111	165 46 211	69 19 88	36 9 45	44 34 78	482 147 629		
4	***100	Diebstahl insgesamt von Kraftwagen einschl. unbefugter Ingebrauchnahme	männl: weibl: insg:	26 2 28	0 0 0	0 0 0	0 0 0	0 0 0	0 0 0	0 0 0	0 0 0	1 0 1	1 0 1	2 0 2	3 0 3	1 0 1	6 0 6	7 0 7	7 0 7	8 2 10	1 0 1	0 0 0	0 0 0	0 0 0	23 2 25	
4	***200	Diebstahl insgesamt von Mopeds und Krafträdern einschl. unbefugter Ingebrauchnahme	männl: weibl: insg:	9 0 9	0 0 0	0 0 0	0 0 0	0 0 0	0 0 0	0 0 0	0 0 0	2 0 2	2 0 2	0 0 0	2 0 2	0 0 0	0 0 0	0 0 0	1 0 1	5 0 5	1 0 1	0 0 0	0 0 0	0 0 0	7 0 7	
4	***300	Diebstahl insgesamt von Fahrrädern einschl. unbefugter Ingebrauchnahme	männl: weibl: insg:	20 5 25	0 0 0	0 0 0	0 1 0	0 0 2	2 1 3	2 0 2	0 0 0	2 0 2	2 0 2	1 0 1	5 1 6	0 0 0	0 1 1	0 1 1	7 2 9	7 1 8	0 0 0	0 0 0	0 0 0	1 0 1	15 4 19	
4	***400	Diebstahl insgesamt von Schusswaffen	männl: weibl: insg:	1 0 1	0 0 0	0 0 0	0 0 0	0 0 0	0 0 0	0 0 0	0 0 0	0 0 0	0 0 0	0 0 0	0 0 0	0 0 0	0 0 0	0 0 0	0 0 0	0 0 0	1 0 1	0 0 0	0 0 0	0 0 0	1 0 1	
4	***500	Diebstahl insgesamt von unbaren Zahlungsmitteln	männl: weibl: insg:	6 1 7	0 0 0	0 0 0	0 0 0	0 0 0	0 0 0	0 0 0	0 0 0	1 0 1	1 0 1	2 0 2	3 0 3	0 0 0	0 0 0	0 0 0	0 0 0	2 1 3	1 0 1	0 0 0	0 0 0	0 0 0	3 1 4	
4	***700	Diebstahl insgesamt von/aus Automaten	männl: weibl: insg:	10 0 10	0 0 0	0 0 0	0 0 0	0 0 0	0 0 0	0 0 0	0 0 0	3 0 3	3 0 3	0 0 0	3 0 3	0 0 0	0 0 0	3 0 3	0 0 0	4 0 4	0 0 0	0 0 0	0 0 0	0 0 0	7 0 7	
4	***800	Diebstahl insgesamt von Antiquitäten, Kunst- und sakralen Gegenständen	männl: weibl: insg:	1 0 1	0 0 0	0 0 0	0 0 0	0 0 0	0 15 0	0 0 0	0 0 0	0 0 0	0 0 0	0 0 0	0 0 0	0 0 0	0 0 0	0 0 0	0 0 0	0 0 0	0 0 0	0 0 0	0 0 0	0 0 0	1 0 1	
4	*00081	Diebstahl insgesamt in/aus Wochenend- und Gartenhaus	männl: weibl: insg:	3 0 3	0 0 0	0 0 0	0 0 0	0 0 0	0 0 0	0 0 0	0 0 0	1 0 1	1 0 1	1 0 1	2 0 2	0 0 0	0 0 0	0 0 0	0 0 0	0 0 0	0 0 0	1 0 1	0 0 0	0 0 0	1 0 1	
4	*00096	Diebstahl insgesamt von Buntmetall	männl: weibl: insg:	2 0 2	0 0 0	0 0 0	0 0 0	0 0 0	0 0 0	0 0 0	0 0 0	0 0 0	0 0 0	0 0 0	0 0 0	0 0 0	0 0 0	0 0 0	0 0 0	1 0 1	1 0 1	0 0 0	0 0 0	0 0 0	2 0 2	
4	*10*00	Diebstahl insgesamt in/aus Dienst-, Büro-, Fabrikations-, Werkstatt- und Lagerräumen	männl: weibl: insg:	19 1 20	0 0 0	0 0 0	0 0 0	0 0 0	0 0 0	0 0 0	0 0 0	1 0 1	1 0 1	1 0 1	2 0 2	1 0 1	1 0 1	2 0 2	4 0 4	3 1 4	4 0 4	3 0 3	4 0 4	3 0 3	1 0 1	17 1 18
4	*15*00	Diebstahl insgesamt in/aus Gaststätten, Kantinen, Hotels und Pensionen	männl: weibl: insg:	7 0 7	0 0 0	0 0 0	0 0 0	0 0 0	0 0 0	0 0 0	0 0 0	0 0 0	0 0 0	0 0 0	0 0 0	0 0 0	0 0 0	0 0 0	4 0 4	3 0 3	0 0 0	0 0 0	0 0 0	0 0 0	7 0 7	

Schlüssel der Tat	Straftat	Sexus	TV insge- samt	Kinder						Jugendliche			Heran- w. 18 < 21	Erwachsene ab 21 Jahre											
									< 14			14 < 18					21 < 25						>= 21		
				< 6	6 < 8	8 < 10	10 < 12	12 < 14		14 < 16	16 < 18			21 < 23	23 < 25	25 < 30		30 < 40	40 < 50	50 < 60	>= 60				
				1	2	3	4	5	6	7	8	9		10	11	12	13	14	15	16	17	18	19	20	21
4	*25*00	Diebstahl gesamt in/aus Kiosken, Warenhäusern, Verkaufsräumen, Selbstbedienungsläden, Schaufenstern, Schaukästen und Vitrinen	männl: weibl: insg:	342 149 491	0 0 0	1 1 2	3 1 4	9 8 17	17 11 28	30 21 51	16 15 31	16 9 25	32 24 56	31 3 34	93 48 141	26 4 30	21 6 27	47 10 57	42 10 52	84 33 117	29 9 38	19 7 26	28 32 60	249 101 350	
4	*26*00	Diebstahl insgesamt Ladendiebstahl	männl: weibl: insg:	336 146 482	0 0 0	1 1 2	3 1 4	9 8 17	17 11 28	30 21 51	16 15 31	16 9 25	32 24 56	29 2 31	91 47 138	24 4 28	21 6 27	45 10 55	41 10 51	83 32 115	29 8 37	19 7 26	28 32 60	245 99 344	
4	*35*00	Diebstahl insgesamt in/aus Wohnungen	männl: weibl: insg:	41 17 58	0 0 0	0 0 0	0 0 0	0 0 0	0 0 0	0 0 0	1 0 1	3 0 3	4 0 4	10 2 12	14 0 16	3 0 3	1 2 3	4 2 6	2 2 4	12 7 19	6 2 8	1 1 2	2 1 3	27 15 42	
4	*40*00	Diebstahl insgesamt in/aus Boden-, Kellerräumen und Waschküchen	männl: weibl: insg:	16 2 18	0 0 0	0 0 0	0 0 0	0 0 0	0 0 0	0 0 0	0 0 0	1 0 1	1 0 1	1 0 1	1 0 1	2 0 2	0 0 0	1 0 1	1 0 1	6 1 7	5 1 6	2 0 2	0 0 0	0 0 0	14 2 16
4	*45*00	Diebstahl insgesamt in/aus überwiegend unbezogenen Neu- und Rohbauten, Neubuden und Baustellen	männl: weibl: insg:	1 0 1	0 0 0	0 0 0	0 0 0	0 0 0	0 0 0	0 0 0	0 0 0	0 0 0	0 0 0	0 0 0	0 0 0	0 0 0	0 0 0	0 0 0	0 0 0	1 0 1	0 0 0	0 0 0	0 0 0	0 0 0	1 0 1
4	*50*00	Diebstahl insgesamt an/aus Kraftfahrzeugen	männl: weibl: insg:	24 1 25	0 0 0	0 0 0	1 0 1	0 0 0	0 0 0	1 0 1	1 0 1	1 0 1	2 0 2	3 0 3	6 0 6	4 0 4	4 0 4	4 0 4	4 1 5	6 0 6	3 0 3	0 0 0	1 0 1	18 1 19	
4	*70000	Diebstahl insgesamt von Betäubungsmitteln	männl: weibl: insg:	1 0 1	0 0 0	0 0 0	0 0 0	0 0 0	0 0 0	0 0 0	0 0 0	0 0 0	0 0 0	0 0 0	0 0 0	1 0 1	0 0 0	1 0 1	0 0 0	0 0 0	0 0 0	0 0 0	0 0 0	0 0 0	1 0 1
4	*73000	Diebstahl insgesamt von Betäubungsmitteln aus Krankenhäusern	männl: weibl: insg:	1 0 1	0 0 0	0 0 0	0 0 0	0 0 0	0 0 0	0 0 0	0 0 0	0 0 0	0 0 0	0 0 0	0 0 0	1 0 1	0 0 0	1 0 1	0 0 0	0 0 0	0 0 0	0 0 0	0 0 0	0 0 0	1 0 1
4	*90*00	Diebstahl insgesamt Taschendiebstahl	männl: weibl: insg:	4 1 5	0 0 0	0 0 0	0 0 0	0 0 0	0 0 0	0 0 0	0 0 0	1 0 1	1 0 1	0 0 0	1 0 1	1 0 1	0 0 0	1 0 1	1 0 1	1 0 1	0 0 0	0 0 0	0 0 0	0 0 0	3 1 4
4	500000	Vermögens- und Fälschungsdelikte	männl: weibl: insg:	717 292 1.009	0 0 0	0 0 0	1 0 1	0 0 0	1 0 1	2 0 2	5 5 10	21 10 31	26 15 41	61 34 95	89 49 138	48 17 65	46 15 61	94 32 126	121 44 165	174 75 249	111 35 146	78 36 114	50 21 71	628 243 871	
4	510000	Betrug §§ 263, 263a, 264, 264a, 265, 265a, 265b StGB	männl: weibl: insg:	568 241 809	0 0 0	0 0 0	0 0 0	0 0 0	0 0 0	0 0 0	2 4 6	18 10 28	20 14 34	58 32 90	78 46 124	44 12 56	36 13 49	80 25 105	98 37 135	131 66 197	88 26 114	57 27 84	36 14 50	490 195 685	
4	511000	Waren- und Warenkreditbetrug	männl: weibl: insg:	118 55 173	0 0 0	0 0 0	0 0 0	0 0 0	0 0 0	0 0 0	0 0 0	2 0 2	2 0 2	4 2 6	6 2 8	6 2 8	4 3 7	10 5 15	15 8 23	33 20 53	22 5 27	20 9 29	12 6 18	112 53 165	
4	511200	Sonstiger Warenkreditbetrug	männl: weibl: insg:	81 34 115	0 0 0	0 0 0	0 0 0	0 0 0	0 0 0	0 0 0	0 0 0	1 0 1	1 0 1	2 1 3	3 1 4	3 1 4	6 1 7	11 3 14	21 11 32	14 4 18	15 8 23	11 6 17	78 6 111		
6	511201	Tankbetrug	männl: weibl: insg:	52 19 71	0 0 0	0 0 0	0 0 0	0 0 0	0 0 0	0 0 0	0 0 0	0 0 0	0 0 0	2 1 3	2 1 3	2 0 2	3 0 3	5 0 5	6 1 7	9 8 17	9 3 12	11 3 14	10 3 13	50 18 68	
6	511210	Weitere Arten des Warenkreditbetruges §§ 263, 263a StGB	männl: weibl: insg:	29 15 44	0 0 0	0 0 0	0 0 0	0 0 0	0 0 0	0 0 0	0 0 0	1 0 1	1 0 1	0 0 0	1 0 1	1 0 1	0 1 1	1 1 2	5 2 7	12 3 15	5 1 6	4 5 9	1 5 4	28 15 43	
6	511211	Weitere Arten des Warenkreditbetruges § 263 StGB	männl: weibl: insg:	28 15 43	0 0 0	0 0 0	0 0 0	0 0 0	0 0 0	0 0 0	0 0 0	1 0 1	1 0 1	0 0 0	1 0 1	1 0 1	0 1 1	1 1 2	4 2 6	12 3 15	5 1 6	4 5 9	1 5 4	27 15 42	

Schlüssel der Tat	Straftat	Sexus	TV insge- samt	Kinder						Jugendliche			Heran- w. 18 < 21	Erwachsene ab 21 Jahre										
									< 14			14 < 18		< 21			21 < 25						>= 21	
				< 6	6 < 8	8 < 10	10 < 12	12 < 14		14 < 16	16 < 18				21 < 23	23 < 25		25 < 30	30 < 40	40 < 50	50 < 60	>= 60		
				1	2	3	4	5	6	7	8	9		10	11	12	13	14	15	16	17	18	19	20
6	511212	Weitere Arten des Warenkreditbetruges § 263a StGB	männl: weibl: insg:	1 0 1	0 0 0	0 0 0	0 0 0	0 0 0	0 0 0	0 0 0	0 0 0	0 0 0	0 0 0	0 0 0	0 0 0	0 0 0	0 0 0	1 0 1	0 0 0	0 0 0	0 0 0	0 0 0	0 0 0	1 0 1
64	511300	Warenbetrug	männl: weibl: insg:	38 22 60	0 0 0	0 0 0	0 0 0	0 0 0	0 0 0	0 0 0	1 0 1	1 0 1	2 1 3	3 1 4	3 2 5	1 2 3	4 4 8	4 5 9	13 9 22	8 1 9	5 2 7	1 2 9	1 0 1	35 21 56
64	513000	Kapitalanlage- und Anlagebetrug	männl: weibl: insg:	11 0 11	0 0 0	0 0 0	0 0 0	0 0 0	0 0 0	0 0 0	0 0 0	0 0 0	0 0 0	0 0 0	0 0 0	0 0 0	0 0 0	0 0 0	0 0 0	2 0 2	6 0 6	3 0 3	11 0 11	
64	513200	Anlagebetrug gemäß § 263 StGB	männl: weibl: insg:	11 0 11	0 0 0	0 0 0	0 0 0	0 0 0	0 0 0	0 0 0	0 0 0	0 0 0	0 0 0	0 0 0	0 0 0	0 0 0	0 0 0	0 0 0	0 0 0	2 0 2	6 0 6	3 0 3	11 0 11	
4	514000	Geldkreditbetrug	männl: weibl: insg:	2 1 3	0 0 0	0 0 0	0 0 0	0 0 0	0 0 0	0 0 0	0 0 0	0 0 0	0 0 0	0 0 0	0 0 0	0 0 0	0 0 0	1 1 2	0 0 0	0 0 0	0 0 0	1 0 1	1 0 1	2 1 3
64	514100	Kreditbetrug § 265b StGB (im geschäftlichen Verkehr)	männl: weibl: insg:	0 1 1	0 0 0	0 0 0	0 0 0	0 0 0	0 0 0	0 0 0	0 0 0	0 0 0	0 0 0	0 0 0	0 0 0	0 0 0	0 0 0	0 1 1	0 0 0	0 0 0	0 0 0	0 0 0	0 0 0	0 1 1
64	514200	Subventionsbetrug gemäß § 264 StGB	männl: weibl: insg:	2 0 2	0 0 0	0 0 0	0 0 0	0 0 0	0 0 0	0 0 0	0 0 0	0 0 0	0 0 0	0 0 0	0 0 0	0 0 0	0 0 0	1 0 1	0 0 0	0 0 0	0 0 0	1 0 1	0 0 0	2 0 2
4	515000	Erschleichen von Leistungen § 265a StGB	männl: weibl: insg:	273 93 366	0 0 0	0 0 0	0 0 0	0 0 0	0 0 0	2 3 5	11 9 20	13 12 25	45 24 69	58 36 94	30 3 33	23 6 29	53 9 62	49 16 65	64 19 83	30 4 34	12 6 18	7 3 10	7 3 10	215 57 272
6	515001	Beförderungerschleichung	männl: weibl: insg:	257 91 348	0 0 0	0 0 0	0 0 0	0 0 0	0 0 0	2 3 5	10 8 18	12 11 23	43 24 67	55 35 90	29 3 32	22 6 28	51 9 60	46 16 62	59 19 78	27 4 31	12 5 17	7 3 10	7 3 10	202 56 258
6	515079	Sonstiges Erschleichen von Leistungen gemäß § 265a StGB	männl: weibl: insg:	17 3 20	0 0 0	0 0 0	0 0 0	0 0 0	0 0 0	0 0 0	1 1 2	1 1 2	2 0 2	3 1 4	1 0 1	1 0 2	2 0 2	4 1 5	5 0 5	3 0 3	0 1 1	0 1 1	0 0 0	14 2 16
64	516000	Betrug bzw. Computerbetrug mittels rechtswidrig erlangter unbarer Zahlungsmittel	männl: weibl: insg:	9 4 13	0 0 0	0 0 0	0 0 0	0 0 0	0 0 0	0 0 0	1 0 1	1 0 1	1 1 2	2 1 3	2 1 3	0 1 1	2 2 4	1 0 1	2 0 2	1 0 1	1 0 2	1 1 2	0 0 0	7 3 10
64	516200	Betrug mittels rechtswidrig erlangter Zahlungskarten ohne PIN (Lastschriftverfahren)	männl: weibl: insg:	3 3 6	0 0 0	0 0 0	0 0 0	0 0 0	0 0 0	0 0 0	1 0 1	1 0 1	0 1 1	0 1 2	0 1 1	0 1 2	0 0 0	0 0 0	1 0 1	1 0 1	0 0 0	0 0 0	0 0 0	2 2 4
64	516300	Computerbetrug mittels rechtswidrig erlangter Zahlungskarten mit PIN § 263a StGB	männl: weibl: insg:	2 0 2	0 0 0	0 0 0	0 0 0	0 0 0	0 0 0	0 0 0	0 0 0	0 0 0	0 0 0	0 0 0	1 0 1	0 0 0	1 0 1	0 0 0	1 0 1	0 0 0	0 0 0	0 0 0	0 0 0	2 0 2
64	516500	Betrug bzw. Computerbetrug mittels rechtswidrig erlangter Daten von Zahlungskarten §§ 263, 263a StGB	männl: weibl: insg:	2 1 3	0 0 0	0 0 0	0 0 0	0 0 0	0 0 0	0 0 0	0 0 0	0 0 0	0 0 0	0 0 0	1 0 1	0 0 0	1 0 1	1 0 1	0 0 0	0 0 0	0 1 1	0 0 0	0 1 1	2 1 3
6	516510	Betrug mittels rechtswidrig erlangter Daten von Zahlungskarten § 263 StGB	männl: weibl: insg:	2 1 3	0 0 0	0 0 0	0 0 0	0 0 0	0 0 0	0 0 0	0 0 0	0 0 0	0 0 0	0 0 0	1 0 1	0 0 0	1 0 1	1 0 1	0 0 0	0 0 0	0 0 0	0 1 1	0 0 0	2 1 3
64	516900	Betrug bzw. Computerbetrug mittels rechtswidrig erlangter sonstiger unbarer Zahlungsmittel §§ 263, 263a StGB	männl: weibl: insg:	2 0 2	0 0 0	0 0 0	0 0 0	0 0 0	0 0 0	0 0 0	0 0 0	0 0 0	0 0 0	1 0 1	1 0 0	0 0 0	0 0 0	0 0 0	0 0 0	0 0 0	0 0 0	1 0 1	0 0 0	1 0 1

Schlüssel der Tat	Straftat	Sexus	TV insge- samt	Kinder						Jugendliche			Heran- w. 18 < 21	Erwachsene ab 21 Jahre									
									< 14			14 < 18		< 21			21 < 25						>= 21
				< 6	6 < 8	8 < 10	10 < 12	12 < 14		14 < 16	16 < 18				21 < 23	23 < 25		25 < 30	30 < 40	40 < 50	50 < 60	>= 60	
				5	6	7	8	9	10	11	12	13		14	15	16	17	18	19	20	21	22	23
6	516910	Betrug mittels mittels rechtswidrig erlangter sonstiger unbarer Zahlungsmittel § 263 StGB	männl: weibl: insg:	2 0 2	0 0 0	0 0 0	0 0 0	0 0 0	0 0 0	0 0 0	0 0 0	0 0 0	1 0 1	1 0 0	0 0 0	0 0 0	0 0 0	0 0 0	0 0 0	1 0 0	0 0 0	1 0 0	
4	517000	Sonstiger Betrug	männl: weibl: insg:	177 97 274	0 0 0	0 0 0	0 0 0	0 0 0	0 0 0	0 1 1	4 1 5	4 2 6	10 6 16	14 8 22	8 6 14	10 3 13	18 9 27	34 16 50	42 30 72	35 18 53	21 11 32	13 5 18	163 89 252
64	517100	Leistungsbetrug	männl: weibl: insg:	8 4 12	0 0 0	0 0 0	0 0 0	0 0 0	0 0 0	0 0 0	2 0 2	2 0 2	0 0 0	2 0 2	0 1 1	1 0 1	1 1 2	3 1 4	0 0 0	0 2 1	0 0 1	1 0 1	6 4 10
64	517200	Leistungskreditbetrug §§ 263, 263a StGB	männl: weibl: insg:	5 0 5	0 0 0	0 0 0	0 0 0	0 0 0	0 0 0	0 0 0	0 0 0	0 0 0	0 0 0	1 0 1	1 0 0	0 0 0	0 0 0	2 0 2	0 0 0	1 0 1	0 0 0	1 0 1	4 0 4
6	517210	Leistungskreditbetrug § 263 StGB	männl: weibl: insg:	4 0 4	0 0 0	0 0 0	0 0 0	0 0 0	0 0 0	0 0 0	0 0 0	0 0 0	0 0 0	0 0 0	0 0 0	0 0 0	0 0 0	2 0 2	0 0 0	1 0 1	0 0 0	1 0 1	4 0 4
6	517220	Leistungskreditbetrug § 263a StGB	männl: weibl: insg:	1 0 1	0 0 0	0 0 0	0 0 0	0 0 0	0 0 0	0 0 0	0 0 0	0 0 0	0 0 0	1 0 1	1 0 0	0 0 0	0 0 0	0 0 0	0 0 0	0 0 0	0 0 0	0 0 0	0 0 0
64	517400	Betrug z.N.v. Versicherungen und Versicherungsmisbrauch §§ 263, 265 StGB	männl: weibl: insg:	1 0 1	0 0 0	0 0 0	0 0 0	0 0 0	0 0 0	0 0 0	0 0 0	0 0 0	0 0 0	0 0 0	0 0 0	0 0 0	0 0 0	0 0 0	1 0 1	0 0 0	0 0 0	0 0 0	1 0 1
6	517410	Betrug zum Nachteil von Versicherungen	männl: weibl: insg:	1 0 1	0 0 0	0 0 0	0 0 0	0 0 0	0 0 0	0 0 0	0 0 0	0 0 0	0 0 0	0 0 0	0 0 0	0 0 0	0 0 0	0 0 0	1 0 1	0 0 0	0 0 0	0 0 0	1 0 1
64	517500	Computerbetrug (sonstiger) § 263a StGB (soweit nicht unter den Schlüsseln 511120, 511212, 516300, 516520, 516920, 517220, 517900, 518112 bzw. 518302 zu erfassen)	männl: weibl: insg:	6 3 9	0 0 0	0 0 0	0 0 0	0 0 0	0 0 0	0 0 0	0 0 0	0 0 0	0 0 0	0 0 0	0 0 0	1 0 1	1 0 1	1 0 1	4 2 6	0 1 1	0 0 0	0 0 0	6 3 9
6	517510	Computerbetrug (sonstiger) § 263a Abs. 1 und 2 StGB	männl: weibl: insg:	6 3 9	0 0 0	0 0 0	0 0 0	0 0 0	0 0 0	0 0 0	0 0 0	0 0 0	0 0 0	0 0 0	0 0 0	1 0 1	1 0 1	1 0 1	4 2 6	0 1 1	0 0 0	0 0 0	6 3 9
64	517600	Provisionsbetrug	männl: weibl: insg:	1 0 1	0 0 0	0 0 0	0 0 0	0 0 0	0 0 0	0 0 0	0 0 0	0 0 0	0 0 0	0 0 0	0 0 0	0 0 0	0 0 0	0 0 0	1 0 1	0 0 0	0 0 0	0 0 0	1 0 1
64	517800	Sozialleistungsbetrug § 263 StGB	männl: weibl: insg:	6 1 7	0 0 0	0 0 0	0 0 0	0 0 0	0 0 0	0 0 0	0 0 0	0 0 0	0 0 0	0 0 0	0 0 0	2 0 2	2 0 2	0 0 0	1 0 1	3 0 3	0 0 0	0 0 0	6 1 7
64	518100	Abrechnungsbetrug	männl: weibl: insg:	2 2 4	0 0 0	0 0 0	0 0 0	0 0 0	0 0 0	0 0 0	0 0 0	0 0 0	0 0 0	0 0 0	0 0 0	0 0 0	0 0 0	0 0 0	1 1 1	0 1 0	0 0 0	1 0 1	2 2 4
6	518179	Sonstiger Abrechnungsbetrug	männl: weibl: insg:	2 2 4	0 0 0	0 0 0	0 0 0	0 0 0	0 0 0	0 0 0	0 0 0	0 0 0	0 0 0	0 0 0	0 0 0	0 0 0	0 0 0	0 0 0	1 0 1	0 1 0	0 0 0	1 0 1	2 2 4
64	518200	Einmietbetrug	männl: weibl: insg:	12 6 18	0 0 0	0 0 0	0 0 0	0 0 0	0 0 0	0 0 0	0 0 0	0 0 0	0 0 0	0 0 0	1 1 2	2 0 2	3 1 4	1 1 2	3 3 6	2 1 3	1 0 1	2 0 2	12 6 18
64	518300	Überweisungsbetrug §§ 263, 263a StGB	männl: weibl: insg:	1 1 2	0 0 0	0 0 0	0 0 0	0 0 0	0 0 0	0 0 0	0 0 0	0 0 0	0 0 0	0 0 0	0 0 0	0 0 0	0 0 0	1 0 1	0 0 0	0 0 0	0 1 0	0 0 0	1 0 1

Schlüssel der Tat	Straftat	Sexus	TV insge- samt	Kinder						Jugendliche			Heran- w. 18 < 21	Erwachsene ab 21 Jahre										
									< 14			14 < 18		< 21			21 < 25					>= 21		
				< 6	6 < 8	8 < 10	10 < 12	12 < 14		14 < 16	16 < 18			21 < 23	23 < 25		25 < 30	30 < 40	40 < 50	50 < 60	>= 60			
				5	6	7	8	9	10	11	12	13		14	15	16	17	18	19	20	21	22	23	24
6	518301	Überweisungsbruch § 263 StGB	männl: weibl: insg:	1 0 2	0 0 0	0 0 0	0 0 0	0 0 0	0 0 0	0 0 0	0 0 0	0 0 0	0 0 0	0 0 0	0 0 0	0 0 0	0 0 0	1 0 1	0 0 0	0 0 0	0 1 0	0 0 0	1 0 2	
64	518900	Sonstige weitere Betrugsarten	männl: weibl: insg:	138 82 220	0 0 0	0 0 0	0 0 0	0 0 0	0 0 0	0 1 1	2 1 3	2 2 4	9 6 15	11 8 19	7 4 11	4 3 7	11 7 18	27 14 41	32 25 57	29 14 43	20 10 30	8 4 12	127 74 201	
4	520000	Veruntreuungen §§ 266, 266a, 266b StGB	männl: weibl: insg:	10 9 19	0 0 0	0 0 0	0 0 0	0 0 0	0 0 0	0 0 0	0 0 0	0 0 0	1 0 1	1 0 1	0 0 0	0 1 1	0 1 1	1 0 1	4 1 5	2 3 5	1 2 3	1 2 3	9 9 18	
4	521000	Untreue § 266 StGB	männl: weibl: insg:	4 5 9	0 0 0	0 0 0	0 0 0	0 0 0	0 0 0	0 0 0	0 0 0	0 0 0	0 0 1	1 0 1	0 0 0	0 0 0	0 0 0	0 0 0	2 0 2	0 1 1	0 2 3	1 2 2	3 5 8	
6	521079	Sonstige Untreue	männl: weibl: insg:	4 5 9	0 0 0	0 0 0	0 0 0	0 0 0	0 0 0	0 0 0	0 0 0	0 0 0	1 0 1	1 0 1	0 0 0	0 0 0	0 0 0	0 0 0	2 0 2	0 1 1	0 2 3	1 2 2	3 5 8	
64	522000	Vorenthalten und Veruntreuen von Arbeitsentgelt gemäß § 266a StGB	männl: weibl: insg:	4 2 6	0 0 0	0 0 0	0 0 0	0 0 0	0 0 0	0 0 0	0 0 0	0 0 0	0 0 0	0 0 0	0 0 0	0 0 0	0 0 0	1 0 1	0 1 3	2 1 3	0 0 0	1 0 1	4 2 6	
64	523000	Missbrauch von Scheck- und Kreditkarten gemäß § 266b StGB	männl: weibl: insg:	2 2 4	0 0 0	0 0 0	0 0 0	0 0 0	0 0 0	0 0 0	0 0 0	0 0 0	0 0 0	0 0 0	0 0 0	0 1 1	0 0 1	0 0 0	2 0 2	0 1 1	0 0 0	0 0 0	2 2 4	
4	530000	Unterschlagung §§ 246, 247, 248a StGB	männl: weibl: insg:	103 32 135	0 0 0	0 0 0	1 0 1	0 0 0	1 0 1	2 0 2	3 1 4	3 1 4	6 2 8	2 2 4	10 4 14	4 5 9	9 1 10	13 6 19	17 5 22	24 6 30	13 5 18	15 3 18	11 3 14	93 28 121
6	530079	Unterschlagung sonstiger Güter/Sachen gemäß §§ 246, 247, 248a StGB - ohne von Kfz	männl: weibl: insg:	98 31 129	0 0 0	0 0 0	1 0 1	0 0 0	1 0 1	2 0 2	3 1 4	3 1 4	6 2 8	2 2 4	10 4 14	4 5 9	9 1 10	13 6 19	15 5 20	23 5 28	13 5 18	14 3 17	10 3 13	88 27 115
64	531000	Unterschlagung von Kfz gemäß §§ 246, 247 StGB	männl: weibl: insg:	5 1 6	0 0 0	0 0 0	0 0 0	0 0 0	0 0 0	0 0 0	0 0 0	0 0 0	0 0 0	0 0 0	0 0 0	0 0 0	0 0 0	2 0 2	1 0 1	0 0 0	1 0 1	1 0 1	5 1 6	
4	540000	Urkundenfälschung §§ 267-271, 273-279, 281 StGB	männl: weibl: insg:	61 12 73	0 0 0	0 0 0	0 0 0	0 0 0	0 0 0	0 0 0	0 0 0	0 0 0	0 0 0	0 0 0	0 0 0	3 1 4	4 0 4	7 1 8	11 3 14	22 3 25	10 0 10	8 4 12	3 1 4	61 12 73
6	540001	Sonstige Urkundenfälschung gemäß § 267 StGB	männl: weibl: insg:	49 12 61	0 0 0	0 0 0	0 0 0	0 0 0	0 0 0	0 0 0	0 0 0	0 0 0	0 0 0	0 0 0	3 1 4	4 0 4	7 1 8	9 3 12	18 3 21	5 0 5	7 4 11	3 1 4	49 12 61	
6	540002	Mittelbare Falschbeurkundung	männl: weibl: insg:	3 0 3	0 0 0	0 0 0	0 0 0	0 0 0	0 0 0	0 0 0	0 0 0	0 0 0	0 0 0	0 0 0	0 0 0	0 0 0	0 0 0	0 0 0	2 0 2	1 0 1	0 0 0	0 0 0	3 0 3	
6	540004	Urkundenunterdrückung, Veränderung einer Grenzbezeichnung gemäß § 274 StGB	männl: weibl: insg:	1 0 1	0 0 0	0 0 0	0 0 0	0 0 0	0 0 0	0 0 0	0 0 0	0 0 0	0 0 0	0 0 0	0 0 0	0 0 0	0 0 0	0 0 0	0 0 0	0 0 0	1 0 1	0 0 0	0 0 0	
6	540010	Missbrauch von Ausweispapieren	männl: weibl: insg:	3 0 3	0 0 0	0 0 0	0 0 0	0 0 0	0 0 0	0 0 0	0 0 0	0 0 0	0 0 0	0 0 0	0 0 0	0 0 0	0 0 0	0 0 0	1 0 1	2 0 2	0 0 0	0 0 0	3 0 3	
4	541000	Fälschung technischer Aufzeichnungen § 268 StGB	männl: weibl: insg:	1 0 1	0 0 0	0 0 0	0 0 0	0 0 0	0 0 0	0 0 0	0 0 0	0 0 0	0 0 0	0 0 0	0 0 0	0 0 0	0 0 0	0 0 0	0 0 0	0 0 0	1 0 1	0 0 0	0 0 0	

Schlüssel der Tat	Straftat	Sexus	TV insge- samt	Kinder						Jugendliche			Heran- w. 18 < 21	Erwachsene ab 21 Jahre											
									< 14			14 < 18					21 < 25						>= 21		
				< 6	6 < 8	8 < 10	10 < 12	12 < 14		14 < 16	16 < 18			< 21	21 < 23	23 < 25		25 < 30	30 < 40	40 < 50	50 < 60	>= 60			
				5	6	7	8	9	10	11	12	13		14	15	16	17	18	19	20	21	22	23	24	
6	541001	Manipulation von Fahrtschreibern und EG-Kontrollgeräten gemäß § 268 StGB	männl: weibl: insg:	1 0 1	0 0 0	0 0 0	0 0 0	0 0 0	0 0 0	0 0 0	0 0 0	0 0 0	0 0 0	0 0 0	0 0 0	0 0 0	0 0 0	0 0 0	1 0 1	0 0 0	0 0 0	1 0 1			
4	543000	Fälschung beweisheblicher Daten, Täuschung im Rechtsverkehr bei Datenverarbeitung §§ 269, 270 StGB	männl: weibl: insg:	5 0 5	0 0 0	0 0 0	0 0 0	0 0 0	0 0 0	0 0 0	0 0 0	0 0 0	0 0 0	0 0 0	0 0 0	0 0 0	0 0 0	0 0 0	1 0 1	1 0 1	2 0 2	1 0 1	0 0 0	5 0 5	
6	543010	Fälschung beweisheblicher Daten gemäß § 269 StGB	männl: weibl: insg:	5 0 5	0 0 0	0 0 0	0 0 0	0 0 0	0 0 0	0 0 0	0 0 0	0 0 0	0 0 0	0 0 0	0 0 0	0 0 0	0 0 0	0 0 0	1 0 1	1 0 1	2 0 2	1 0 1	0 0 0	5 0 5	
4	550000	Geld- und Wertzeichenfälschung, Fälschung von Zahlungskarten mit oder ohne Garantiefunktion, Schecks und Wechseln §§ 146-149, 151, 152, 152a, 152b StGB	männl: weibl: insg:	3 5 8	0 0 0	0 0 0	0 0 0	0 0 0	0 0 0	0 0 0	0 0 0	1 0 1	1 0 1	0 1 1	1 1 2	0 0 1	1 1 2	0 0 0	0 1 1	0 1 1	0 0 0	0 1 0	0 1 2	1 1 2	2 4 6
6	550030	Fälschung Geld-/Wertzeichen fremder Währungsgebiete	männl: weibl: insg:	1 0 1	0 0 0	0 0 0	0 0 0	0 0 0	0 0 0	0 0 0	0 0 0	0 0 0	0 0 0	0 0 0	0 0 0	0 0 0	0 0 0	0 0 0	0 0 0	0 0 0	0 0 0	0 0 0	1 0 1	1 0 1	
4	552000	Inverkehrbringen von Falschgeld §§ 146 Abs. 1 Nr. 3, 147 StGB	männl: weibl: insg:	2 5 7	0 0 0	0 0 0	0 0 0	0 0 0	0 0 0	0 0 0	0 0 0	1 0 1	1 0 1	0 1 1	1 0 2	0 1 1	0 1 2	0 0 0	0 1 1	0 1 1	0 0 0	0 1 0	0 1 1	0 1 1	1 4 5
6	552010	Inverkehrbringen von Falschgeld gemäß § 146 Abs. 1 Nr. 3 StGB	männl: weibl: insg:	2 2 4	0 0 0	0 0 0	0 0 0	0 0 0	0 0 0	0 0 0	0 0 0	1 0 1	1 0 1	0 0 1	1 0 2	0 1 1	0 0 2	0 0 0	0 1 1	0 0 0	0 1 0	0 0 0	0 0 0	0 0 0	1 2 3
6	552020	Inverkehrbringen von Falschgeld gemäß § 147 StGB (nach gutgläubigem Erwerb)	männl: weibl: insg:	0 3 3	0 0 0	0 0 0	0 0 0	0 0 0	0 0 0	0 0 0	0 0 0	0 0 0	0 0 1	0 0 1	0 0 0	0 0 0	0 0 0	0 0 0	0 1 0	0 0 0	0 0 0	0 0 0	0 1 1	0 1 1	0 2 2
4	560000	Insolvenzstraftaten §§ 283, 283a-d StGB	männl: weibl: insg:	1 0 1	0 0 0	0 0 0	0 0 0	0 0 0	0 0 0	0 0 0	0 0 0	0 0 0	0 0 0	0 0 0	0 0 0	0 0 0	0 0 0	0 0 0	0 0 0	0 0 0	0 0 0	0 0 0	1 0 0	0 0 0	0 0 1
64	561000	Bankrott gemäß § 283 StGB	männl: weibl: insg:	1 0 1	0 0 0	0 0 0	0 0 0	0 0 0	0 0 0	0 0 0	0 0 0	0 0 0	0 0 0	0 0 0	0 0 0	0 0 0	0 0 0	0 0 0	0 0 0	0 0 0	0 0 0	0 0 0	1 0 0	0 0 0	0 0 1
4	600000	Sonstige Straftatbestände (StGB)	männl: weibl: insg:	772 258 1.030	0 0 0	4 0 4	5 5 10	13 10 23	19 13 32	41 28 69	33 13 46	46 11 57	79 24 103	49 14 63	169 66 235	29 6 35	26 3 29	55 9 64	105 33 138	176 57 233	135 29 164	68 34 102	64 30 94	603 192 795	
4	610000	Erpressung § 253 StGB	männl: weibl: insg:	4 0 4	0 0 0	0 0 0	0 0 0	0 0 0	0 0 0	0 0 0	0 0 0	0 0 0	0 0 0	1 0 1	1 0 1	0 0 0	0 0 0	0 0 0	0 0 0	1 0 1	0 0 0	0 0 0	1 0 1	0 0 0	3 0 3
6	610079	Sonstige Erpressung	männl: weibl: insg:	4 0 4	0 0 0	0 0 0	0 0 0	0 0 0	0 0 0	0 0 0	0 0 0	0 0 0	0 0 0	1 0 1	1 0 1	0 0 0	0 0 0	0 0 0	0 0 0	1 0 1	0 0 0	0 0 0	1 0 1	0 0 0	3 0 3
4	620000	Widerstand gegen die Staatsgewalt und Straftaten gegen die öffentliche Ordnung §§ 111, 113, 114, 120, 121, 123-127, 129, 130-134, 136, 138, 140, 145, 145a, 145c, 145d StGB	männl: weibl: insg:	246 63 309	0 0 0	0 0 0	0 2 6	4 10 22	16 6 28	20 8 28	15 7 22	19 3 22	34 10 44	11 7 18	65 25 90	8 2 10	9 0 9	17 2 19	38 3 41	58 15 73	34 7 41	17 4 21	17 7 24	181 38 219	
6	620001	Störung des öffentlichen Friedens durch Androhung von Straftaten	männl: weibl: insg:	13 0 13	0 0 0	0 0 0	0 0 0	0 0 0	1 0 1	1 0 1	2 0 2	1 0 1	3 0 3	0 0 0	4 0 4	2 0 2	1 0 1	3 0 3	2 0 2	2 0 2	1 0 1	1 0 1	0 0 0	9 0 9	
6	620006	Missbrauch von Titeln, Berufsbezeichnungen, Abzeichen	männl: weibl: insg:	3 0 3	0 0 0	0 0 0	0 0 0	0 0 0	0 0 0	0 0 0	0 0 0	0 0 0	0 0 0	0 0 0	0 0 0	0 0 0	0 0 0	0 0 0	0 0 0	2 0 2	0 0 0	0 0 0	1 0 1	3 0 3	

Schlüssel der Tat	Straftat	Sexus	TV insge- samt	Kinder						Jugendliche			Heran- w. 18 < 21	Erwachsene ab 21 Jahre										
									< 14			14 < 18		< 21			21 < 25						>= 21	
				< 6	6 < 8	8 < 10	10 < 12	12 < 14		14 < 16	16 < 18				21 < 23	23 < 25		25 < 30	30 < 40	40 < 50	50 < 60	>= 60		
				1	2	3	4	5	6	7	8	9		10	11	12	13	14	15	16	17	18	19	20
6	620009	Verstrickungsbruch, Siegelbruch	männl: weibl: insg:	5 1 6	0 0 0	0 0 0	0 0 0	0 0 0	0 0 0	0 0 0	0 0 0	0 0 0	0 0 0	0 0 0	0 0 0	0 0 0	0 0 0	1 0 1	1 0 1	3 1 4	0 0 0	0 0 0	0 0 6	
6	620013	Missbrauch von Notrufen und Beeinträchtigung von Unfallverhütungs- und Nothilfemitteln	männl: weibl: insg:	20 6 26	0 0 0	0 0 0	2 2 4	4 2 6	6 4 10	0 1 1	1 0 1	1 1 2	1 0 1	8 5 13	1 0 1	1 0 1	2 0 2	1 0 1	5 0 5	2 0 2	2 0 2	0 0 1	0 1 1	12 1 13
6	620014	Verstoß gegen Weisung während Führungsaufsicht	männl: weibl: insg:	4 0 4	0 0 0	0 0 0	0 0 0	0 0 0	0 0 0	0 0 0	0 0 0	0 0 0	0 0 0	0 0 0	0 0 0	1 0 1	1 0 1	0 0 0	1 0 1	1 0 1	1 0 1	0 0 0	0 0 0	4 0 4
4	621000	Widerstand gegen die Staatsgewalt §§ 111, 113, 114, 120, 121 StGB	männl: weibl: insg:	32 7 39	0 0 0	0 0 0	0 0 0	0 0 0	0 0 0	0 0 0	1 0 1	1 0 1	1 0 3	2 2 4	1 0 1	2 0 2	3 0 3	9 1 10	11 3 14	6 0 6	1 0 2	0 0 0	0 0 0	30 5 35
6	621010	Öffentliche Aufforderung zu Straftaten	männl: weibl: insg:	2 0 2	0 0 0	0 0 0	0 0 0	0 0 0	0 0 0	0 0 0	0 0 0	0 0 0	0 0 0	0 0 0	0 0 0	0 0 0	0 0 0	1 0 1	0 0 0	1 0 1	0 0 0	0 0 0	0 0 0	2 0 2
4	621020	Widerstand gegen Vollstreckungsbeamte	männl: weibl: insg:	30 7 37	0 0 0	0 0 0	0 0 0	0 0 0	0 0 0	0 0 0	1 0 1	1 0 1	1 2 3	2 2 4	1 0 1	2 0 2	3 0 3	8 1 9	11 3 14	5 0 5	1 1 2	0 0 0	0 0 0	28 5 33
6	621021	Widerstand gegen Polizeivollzugsbeamte	männl: weibl: insg:	29 7 36	0 0 0	0 0 0	0 0 0	0 0 0	0 0 0	0 0 0	1 0 1	1 0 1	1 2 3	2 2 4	1 0 1	2 0 2	3 0 3	7 1 8	11 3 14	5 0 5	1 1 2	0 0 0	0 0 0	27 0 32
6	621029	Widerstand gegen Vollstreckungsbeamte (ohne Polizeivollzugsbeamte)	männl: weibl: insg:	1 0 1	0 0 0	0 0 0	0 0 0	0 0 0	0 0 0	0 0 0	0 0 0	0 0 0	0 0 0	0 0 0	0 0 0	0 0 0	0 0 0	1 0 1	0 0 0	0 0 0	0 0 0	0 0 0	0 0 0	1 0 1
4	622000	Hausfriedensbruch §§ 123, 124 StGB	männl: weibl: insg:	165 42 207	0 0 0	0 0 0	2 0 2	10 4 14	12 4 16	13 4 19	17 2 19	30 8 38	9 4 13	51 16 67	4 2 6	5 0 5	9 2 11	22 2 24	38 10 48	20 5 25	10 2 12	15 5 20	114 26 140	
64	622100	Hausfriedensbruch gemäß § 123 StGB	männl: weibl: insg:	165 42 207	0 0 0	0 0 0	2 0 2	10 4 14	12 4 16	13 6 19	17 2 19	30 8 38	9 4 13	51 16 67	4 2 6	5 0 5	9 2 11	22 2 24	38 10 48	20 5 25	10 2 12	15 5 20	114 26 140	
4	624000	Vortäuschen einer Straftat § 145d StGB	männl: weibl: insg:	8 8 16	0 0 0	0 0 0	0 0 0	1 1 2	1 1 2	1 0 1	0 1 1	1 1 2	0 1 1	2 3 5	1 0 1	1 0 1	2 0 2	0 0 0	0 3 3	0 1 1	2 1 2	1 0 1	1 0 1	6 5 11
6	624010	Vortäuschen einer Straftat gegen die sexuelle Selbstbestimmung	männl: weibl: insg:	0 1 1	0 0 0	0 0 0	0 0 0	0 1 1	0 1 1	0 0 0	0 0 0	0 0 0	0 0 0	0 1 1	0 0 0	0 0 0	0 0 0	0 0 0	0 0 0	0 0 0	0 0 0	0 0 0	0 0 0	0 0 0
6	624079	Vortäuschen einer sonstigen Straftat	männl: weibl: insg:	5 6 11	0 0 0	0 0 0	0 0 0	0 0 0	0 0 0	1 0 1	0 1 1	1 1 2	0 1 1	1 2 3	1 0 1	1 0 1	2 0 2	0 0 0	0 2 2	1 1 1	0 1 1	0 1 1	1 0 1	4 4 8
64	624100	Vortäuschen eines Raubes	männl: weibl: insg:	3 0 3	0 0 0	0 0 0	0 0 0	1 0 1	1 0 1	0 0 0	0 0 0	0 0 0	0 0 0	1 0 1	0 0 0	0 0 0	0 0 0	0 0 0	0 0 0	1 0 1	0 0 0	0 0 0	0 0 0	2 0 2
4	624200	Vortäuschen eines Diebstahls	männl: weibl: insg:	0 1 1	0 0 0	0 0 0	0 0 0	0 0 0	0 0 0	0 0 0	0 0 0	0 0 0	0 0 0	0 0 0	0 0 0	0 0 0	0 0 0	0 0 0	0 1 1	0 0 0	0 0 0	0 0 0	0 0 0	0 1 1
6	624201	Vortäuschen eines Kfz-Diebstahls	männl: weibl: insg:	0 1 1	0 0 0	0 0 0	0 0 0	0 0 0	0 0 0	0 0 0	0 0 0	0 0 0	0 0 0	0 0 0	0 0 0	0 0 0	0 0 0	0 0 0	0 1 1	0 0 0	0 0 0	0 0 0	0 0 0	0 1 1

Schlüssel der Tat	Straftat	Sexus	TV insge- samt	Kinder						Jugendliche			Heran- w. 18 < 21	Erwachsene ab 21 Jahre										
									< 14			14 < 18		< 21			21 < 25						>= 21	
				< 6	6 < 8	8 < 10	10 < 12	12 < 14		14 < 16	16 < 18				21 < 23	23 < 25		25 < 30	30 < 40	40 < 50	50 < 60	>= 60		
				1	2	3	4	5	6	7	8	9		10	11	12	13	14	15	16	17	18	19	20
64	627000	Volkshetze gemäß § 130 StGB	männl: weibl: insg:	9 1 10	0 0 0	0 0 0	0 0 0	0 0 0	0 0 0	0 0 0	0 0 0	0 0 0	0 0 0	0 0 0	0 0 0	0 0 0	0 0 0	4 0 4	2 0 2	2 0 2	1 0 1	0 0 1	9 1 10	
4	630000	Begünstigung, Strafvereitelung (ohne Strafvereitelung im Amt), Hehlerei und Geldwäsche §§ 257, 258, 259-261 StGB	männl: weibl: insg:	42 13 55	0 0 0	0 0 0	0 0 0	1 0 1	1 0 1	0 0 0	0 0 0	0 0 0	3 2 5	4 2 6	3 1 4	4 1 5	7 2 9	8 4 12	14 3 17	6 0 6	3 1 4	0 1 1	38 11 49	
6	630020	Strafvereitelung	männl: weibl: insg:	8 2 10	0 0 0	0 0 0	0 0 0	0 0 0	0 0 0	0 0 0	0 0 0	0 0 0	0 1 1	0 1 1	1 0 1	1 0 2	2 0 5	4 1 5	1 0 1	0 0 0	1 0 1	0 0 0	8 1 9	
4	631000	Hehlerei von Kfz §§ 259-260a StGB	männl: weibl: insg:	0 1 1	0 0 0	0 0 0	0 0 0	0 0 0	0 0 0	0 0 0	0 0 0	0 0 0	0 0 0	0 0 0	0 0 0	0 0 0	0 0 0	0 0 0	0 1 1	0 0 0	0 0 0	0 0 0	0 1 1	
6	631079	Hehlerei von KFZ gemäß § 259 StGB	männl: weibl: insg:	0 1 1	0 0 0	0 0 0	0 0 0	0 0 0	0 0 0	0 0 0	0 0 0	0 0 0	0 0 0	0 0 0	0 0 0	0 0 0	0 0 0	0 0 0	0 1 1	0 0 0	0 0 0	0 0 0	0 1 1	
4	632000	Sonstige Hehlerei §§ 259-260a StGB	männl: weibl: insg:	33 8 41	0 0 0	0 0 0	0 0 0	1 0 1	1 0 1	0 0 0	0 0 0	0 0 0	3 1 4	4 1 5	2 1 3	3 1 4	5 2 7	4 3 7	13 2 15	5 0 5	2 0 2	0 0 0	29 7 36	
6	632079	Sonstige Hehlerei gemäß § 259 StGB	männl: weibl: insg:	33 8 41	0 0 0	0 0 0	0 0 0	1 0 1	1 0 1	0 0 0	0 0 0	0 0 0	3 1 4	4 1 5	2 1 3	3 1 4	5 2 7	4 3 7	13 2 15	5 0 5	2 0 2	0 0 0	29 7 36	
64	633000	Geldwäsche, Verschleierung unrechtmäßig erlangter Vermögenswerte gemäß § 261 StGB	männl: weibl: insg:	1 2 3	0 0 0	0 0 0	0 0 0	0 0 0	0 0 0	0 0 0	0 0 0	0 0 0	0 0 0	0 0 0	0 0 0	0 0 0	0 0 0	0 0 0	0 0 0	0 0 1	0 0 1	0 1 1	0 2 3	
4	640000	Brandstiftung und Herbeiführen einer Brandgefahr §§ 306-306d, 306f StGB	männl: weibl: insg:	17 5 22	0 0 0	0 0 0	0 1 2	2 1 3	3 2 5	3 0 3	1 0 1	4 0 4	0 0 0	7 2 9	0 0 0	0 0 0	0 0 0	1 2 3	3 0 3	1 0 1	2 0 2	3 0 4	10 3 13	
6	640010	Fahrlässige Brandstiftung	männl: weibl: insg:	11 3 14	0 0 0	0 0 0	1 0 1	1 0 2	2 0 2	2 0 2	1 0 1	3 0 3	0 0 0	5 0 5	0 0 0	0 0 0	0 0 0	1 2 3	1 0 1	0 0 0	1 0 1	3 1 4	6 3 9	
4	641000	(Vorsätzliche) Brandstiftung und Herbeiführen einer Brandgefahr §§ 306-306c, 306f Abs. 1 und 2 StGB	männl: weibl: insg:	8 2 10	0 0 0	0 0 0	0 1 1	2 1 3	2 2 4	2 0 2	0 0 0	2 0 2	0 0 0	4 2 6	0 0 0	0 0 0	0 0 0	0 0 0	2 0 2	1 0 1	1 0 1	0 0 0	4 0 4	
6	641010	Vorsätzliche Brandstiftung	männl: weibl: insg:	7 2 9	0 0 0	0 0 0	0 1 1	2 1 3	2 2 4	2 0 2	0 0 0	2 0 2	0 0 0	4 2 6	0 0 0	0 0 0	0 0 0	0 0 0	2 0 2	0 0 0	1 0 1	0 0 0	3 0 3	
6	641020	Schwere Brandstiftung	männl: weibl: insg:	2 0 2	0 0 0	0 0 0	0 0 0	0 0 0	0 0 0	0 0 0	0 0 0	0 0 0	0 0 0	0 0 0	0 0 0	0 0 0	0 0 0	0 0 0	1 0 1	1 0 1	0 0 0	0 0 0	2 0 2	
4	650000	Wettbewerbs-, Korruptions- und Amtsdelikte §§ 258a, 298-300, 331-353d, 355, 357 StGB	männl: weibl: insg:	10 6 16	0 0 0	0 0 0	0 0 0	0 0 0	0 0 0	0 0 0	0 0 0	0 0 0	0 0 0	0 0 0	0 0 0	0 0 0	0 0 0	2 1 3	2 3 5	5 1 6	0 0 0	1 0 1	1 0 2	10 6 16
4	651000	Vorteilsannahme, Bestechlichkeit §§ 331, 332, 335 StGB	männl: weibl: insg:	1 0 1	0 0 0	0 0 0	0 0 0	0 0 0	0 0 0	0 0 0	0 0 0	0 0 0	0 0 0	0 0 0	0 0 0	0 0 0	0 0 0	0 0 0	0 0 0	1 0 1	0 0 0	0 0 0	0 0 1	
64	651200	Bestechlichkeit gemäß § 332 StGB	männl: weibl: insg:	1 0 1	0 0 0	0 0 0	0 0 0	0 0 0	0 0 0	0 0 0	0 0 0	0 0 0	0 0 0	0 0 0	0 0 0	0 0 0	0 0 0	0 0 0	0 0 0	1 0 1	0 0 0	0 0 0	0 0 1	

Schlüssel der Tat	Straftat	Sexus	TV insge- samt	Kinder						Jugendliche			Heran- w. 18 < 21	Erwachsene ab 21 Jahre											
									< 14			14 < 18		< 21			21 < 25						>= 21		
				< 6	6 < 8	8 < 10	10 < 12	12 < 14		14 < 16	16 < 18				21 < 23	23 < 25		25 < 30	30 < 40	40 < 50	50 < 60	>= 60			
				1	2	3	4	5	6	7	8	9		10	11	12	13	14	15	16	17	18	19	20	21
4	652000	Vorteilsgewährung, Bestechung §§ 333, 334, 335 StGB	männl: weibl: insg:	2 1 3	0 0 0	0 0 0	0 0 0	0 0 0	0 0 0	0 0 0	0 0 0	0 0 0	0 0 0	0 0 0	0 0 0	0 0 0	0 0 0	0 0 0	0 1 1	0 0 0	1 0 1	0 0 0	0 0 0	1 1 3	2 1 3
64	652100	Vorteilsgewährung gemäß § 333 StGB	männl: weibl: insg:	1 1 2	0 0 0	0 0 0	0 0 0	0 0 0	0 0 0	0 0 0	0 0 0	0 0 0	0 0 0	0 0 0	0 0 0	0 0 0	0 0 0	0 0 0	0 1 1	0 0 1	1 0 1	0 0 0	0 0 0	0 0 2	1 1 2
64	652200	Bestechung gemäß § 334 StGB	männl: weibl: insg:	1 0 1	0 0 0	0 0 0	0 0 0	0 0 0	0 0 0	0 0 0	0 0 0	0 0 0	0 0 0	0 0 0	0 0 0	0 0 0	0 0 0	0 0 0	0 0 0	0 0 0	0 0 0	0 0 0	0 0 0	1 0 1	1 0 1
4	655000	Sonstige Straftaten im Amt §§ 258a, 339-353d, 355, 357 StGB	männl: weibl: insg:	7 5 12	0 0 0	0 0 0	0 0 0	0 0 0	0 0 0	0 0 0	0 0 0	0 0 0	0 0 0	0 0 0	0 0 0	0 0 0	0 0 0	0 0 0	2 1 3	2 2 4	3 1 4	0 0 0	0 1 0	0 1 1	7 5 12
64	655100	Körperverletzung im Amt gemäß § 340 StGB	männl: weibl: insg:	7 5 12	0 0 0	0 0 0	0 0 0	0 0 0	0 0 0	0 0 0	0 0 0	0 0 0	0 0 0	0 0 0	0 0 0	0 0 0	0 0 0	2 1 3	2 2 4	3 1 4	0 0 0	0 1 0	0 0 0	0 1 1	7 5 12
4	660000	Strafbarer Eigennutz §§ 284, 285, 287-293, 297 StGB	männl: weibl: insg:	5 0 5	0 0 0	0 0 0	0 0 0	0 0 0	0 0 0	0 0 0	0 0 0	0 0 0	2 0 2	2 0 2	1 0 1	0 0 0	1 0 1	0 0 0	2 0 2	0 0 0	0 0 0	0 0 0	0 0 0	0 0 0	3 0 3
4	662000	Wilderei §§ 292, 293 StGB	männl: weibl: insg:	4 0 4	0 0 0	0 0 0	0 0 0	0 0 0	0 0 0	0 0 0	0 0 0	0 0 0	2 0 2	2 0 2	0 0 0	0 0 0	0 0 0	0 0 0	2 0 2	0 0 0	0 0 0	0 0 0	0 0 0	0 0 0	2 0 2
6	662001	Fischwilderei	männl: weibl: insg:	2 0 2	0 0 0	0 0 0	0 0 0	0 0 0	0 0 0	0 0 0	0 0 0	0 0 0	0 0 0	0 0 0	0 0 0	0 0 0	0 0 0	0 0 0	2 0 2	0 0 0	0 0 0	0 0 0	0 0 0	0 0 0	2 0 2
64	662100	Jagdwilderei gemäß § 292 StGB	männl: weibl: insg:	2 0 2	0 0 0	0 0 0	0 0 0	0 0 0	0 0 0	0 0 0	0 0 0	0 0 0	2 0 2	2 0 2	0 0 0	0 0 0	0 0 0	0 0 0	0 0 0	0 0 0	0 0 0	0 0 0	0 0 0	0 0 0	0 0 0
64	663000	Wucher gemäß § 291 StGB	männl: weibl: insg:	1 0 1	0 0 0	0 0 0	0 0 0	0 0 0	0 0 0	0 0 0	0 0 0	0 0 0	0 0 0	0 0 0	1 0 1	0 0 0	1 0 1	0 0 0	0 0 0	0 0 0	0 0 0	0 0 0	0 0 0	0 0 0	1 0 1
4	670000	Alle sonstigen Straftaten gemäß StGB - ohne Verkehrsdelikte	männl: weibl: insg:	505 183 688	0 0 0	4 0 4	5 5 10	8 8 16	6 7 13	23 20 43	21 6 27	30 8 38	51 14 65	34 6 40	108 40 148	18 3 21	15 2 17	33 5 38	65 26 91	111 40 151	93 22 115	51 30 81	44 20 64	397 143 540	
6	670001	Falsche uneidliche Aussage (Falschaussage)	männl: weibl: insg:	5 3 8	0 0 0	0 0 0	0 0 0	0 0 0	0 0 0	0 0 0	0 0 0	0 1 1	0 1 1	0 0 0	0 1 1	0 0 0	0 0 0	0 0 0	0 0 0	3 1 4	1 1 2	1 0 1	0 0 0	0 0 0	5 2 7
6	670003	Falsche Versicherung an Eides statt	männl: weibl: insg:	3 3 6	0 0 0	0 0 0	0 0 0	0 0 0	0 0 0	0 0 0	0 0 0	0 0 0	0 0 0	0 0 0	0 0 0	1 0 1	1 0 1	1 0 1	1 0 1	1 0 1	0 0 0	0 2 2	0 1 1	0 1 1	3 3 6
6	670007	Falsche Verdächtigung	männl: weibl: insg:	9 11 20	0 0 0	0 0 0	0 0 0	0 0 0	0 0 0	0 0 0	0 0 0	0 0 0	1 0 1	1 0 1	1 1 1	1 1 1	1 1 2	2 3 5	4 4 4	2 1 3	0 1 1	0 1 1	0 1 1	3 1 4	8 11 19
6	670015	Üble Nachrede und Verleumdung gegen Personen des politischen Lebens	männl: weibl: insg:	1 0 1	0 0 0	0 0 0	0 0 0	0 0 0	0 0 0	0 0 0	0 0 0	0 0 0	0 0 0	0 0 0	0 0 0	0 0 0	0 0 0	0 0 0	0 0 0	0 0 0	0 0 0	0 0 0	0 0 0	1 0 1	1 0 1
6	670016	Verletzung der Vertraulichkeit des Wortes	männl: weibl: insg:	5 0 5	0 0 0	0 0 0	0 0 0	0 0 0	0 0 0	0 0 0	0 0 0	0 0 0	0 0 0	1 0 1	1 0 1	0 0 0	0 0 0	0 0 0	1 0 1	0 0 0	2 0 2	1 0 1	0 0 0	0 0 0	4 0 4

Schlüssel der Tat	Straftat	Sexus	TV insge- samt	Kinder						Jugendliche			Heran- w. 18 < 21	Erwachsene ab 21 Jahre										
									< 14			14 < 18		< 21			21 < 25					>= 21		
				< 6	6 < 8	8 < 10	10 < 12	12 < 14		14 < 16	16 < 18			21 < 23	23 < 25		25 < 30	30 < 40	40 < 50	50 < 60	>= 60			
				5	6	7	8	9	10	11	12	13		14	15	16	17	18	19	20	21	22	23	24
6	670017	Verletzung des Briefgeheimnisses	männl: weibl: insg:	3 1 4	0 0 0	0 0 0	0 0 0	0 0 0	0 0 0	0 0 0	0 0 0	0 0 0	0 0 0	0 0 0	0 0 0	0 0 0	0 0 0	0 0 0	2 0 2	1 0 2	0 0 0	3 1 4		
6	670019	Verwertung fremder Geheimnisse	männl: weibl: insg:	1 0 1	0 0 0	0 0 0	0 0 0	0 0 0	0 0 0	0 0 0	0 0 0	0 0 0	0 0 0	0 0 0	0 0 0	0 0 0	0 0 0	0 0 0	1 0 1	0 0 0	0 0 0	0 0 0		
6	670020	Verletzung des Post- u. Fernmeldegeheimnisses	männl: weibl: insg:	2 2 4	0 0 0	0 0 0	0 0 0	0 0 0	0 0 0	0 0 0	0 0 0	0 0 0	0 0 0	0 0 0	0 0 0	0 0 0	0 0 0	0 0 0	0 1 2	0 0 0	2 0 0	0 1 1		
6	670024	Gefährliche Eingriffe in den Bahn-, Schiffs- und Luftverkehr	männl: weibl: insg:	1 0 1	0 0 0	0 0 0	0 0 0	0 0 0	0 0 0	0 0 0	0 0 0	0 0 0	0 0 0	0 0 0	0 0 0	0 0 0	0 0 0	0 0 0	0 0 0	0 0 0	0 0 0	0 0 0		
6	670025	Gefährliche Eingriffe in den Straßenverkehr	männl: weibl: insg:	11 1 12	0 0 0	0 0 0	0 0 0	0 0 0	0 0 0	0 0 0	0 0 0	1 0 1	1 0 1	1 0 1	2 0 2	0 0 0	0 0 0	0 0 0	2 1 3	3 0 3	0 0 0	4 0 4	0 0 0	
6	670026	Störung öffentlicher Betriebe	männl: weibl: insg:	2 0 2	0 0 0	0 0 0	0 0 0	0 0 0	0 0 0	0 0 0	0 0 0	0 0 0	0 0 0	1 0 1	1 0 1	0 0 0	0 0 0	0 0 0	0 0 0	0 0 0	0 0 0	1 0 1	0 0 0	
6	670032	Unterlassene Hilfeleistung	männl: weibl: insg:	4 0 4	0 0 0	0 0 0	0 0 0	0 0 0	0 0 0	0 0 0	0 0 0	0 0 0	0 0 0	0 0 0	0 0 0	0 0 0	0 0 0	0 0 0	1 0 1	3 0 3	0 0 0	0 0 0		
6	670034	Verletzung des höchstpersönlichen Lebensbereiches durch Bildaufnahmen	männl: weibl: insg:	8 3 11	0 0 0	0 0 0	0 0 0	0 0 0	0 1 1	0 1 1	0 0 0	0 1 1	0 1 1	1 0 1	1 2 3	0 0 0	0 0 0	1 1 1	1 0 2	0 0 0	2 0 2	2 0 2	7 1 8	
64	671000	Verletzung der Unterhaltspflicht gemäß § 170 StGB	männl: weibl: insg:	24 3 27	0 0 0	0 0 0	0 0 0	0 0 0	0 0 0	0 0 0	0 0 0	0 0 0	0 0 0	0 0 0	0 0 0	0 0 0	0 0 0	2 0 2	10 2 12	9 1 10	3 0 3	0 0 0	24 3 27	
64	672000	Verletzung der Fürsorge- oder Erziehungspflicht gemäß § 171 StGB	männl: weibl: insg:	0 3 3	0 0 0	0 0 0	0 0 0	0 0 0	0 0 0	0 0 0	0 0 0	0 0 0	0 0 0	0 0 0	0 0 0	0 0 0	0 0 0	0 1 1	0 1 1	0 0 0	0 1 1	0 0 0	0 3 3	
4	673000	Beleidigung §§ 185-187, 189 StGB	männl: weibl: insg:	197 117 314	0 0 0	0 0 0	1 3 4	1 3 4	1 3 4	3 6 9	3 5 8	7 3 10	10 8 18	9 6 15	22 20 42	6 1 7	4 2 6	10 3 13	17 16 33	48 24 72	50 18 68	28 19 47	22 17 39	175 97 272
6	673010	Beleidigung ohne sexuelle Grundlage	männl: weibl: insg:	125 54 179	0 0 0	0 0 0	1 0 1	0 1 1	0 0 0	1 1 2	3 1 4	4 2 6	7 3 10	8 3 11	16 7 23	4 1 5	2 0 2	6 1 7	12 4 16	27 13 40	29 12 41	16 6 22	19 11 30	109 47 156
6	673020	Üble Nachrede ohne sexuelle Grundlage	männl: weibl: insg:	16 20 36	0 0 0	0 0 0	0 0 0	0 1 1	0 0 0	0 1 2	0 1 1	0 0 0	0 1 1	0 0 0	1 2 3	0 0 0	0 0 0	0 0 0	0 3 3	2 1 3	6 3 9	4 8 12	3 3 6	15 18 33
6	673030	Verleumdung ohne sexuelle Grundlage	männl: weibl: insg:	17 34 51	0 0 0	0 0 0	0 0 0	0 0 0	0 1 1	0 1 1	0 3 3	0 0 0	0 3 3	0 2 2	0 6 6	0 2 2	0 2 2	0 2 2	0 5 5	5 7 12	6 7 13	6 4 10	0 3 3	17 28 45
4	673100	Beleidigung auf sexueller Grundlage §§ 185-187, 189 StGB	männl: weibl: insg:	48 16 64	0 0 0	0 0 0	0 1 2	0 2 2	0 1 1	0 2 2	1 3 4	0 1 1	3 4 5	3 2 3	5 2 12	2 0 2	2 0 2	4 0 4	5 4 9	15 4 19	14 0 14	4 1 5	1 0 1	43 9 52
6	673110	Beleidigung auf sexueller Grundlage	männl: weibl: insg:	43 12 55	0 0 0	0 0 0	0 1 2	0 2 2	1 0 1	0 3 4	1 0 1	0 1 1	3 1 4	3 1 4	5 5 10	2 0 2	1 0 1	3 0 3	5 3 8	12 3 15	13 0 13	4 1 5	1 0 1	38 7 45

Schlüssel der Tat	Straftat	Sexus	TV insge- samt	Kinder						Jugendliche			Heran- w. 18 < 21	Erwachsene ab 21 Jahre										
									< 14			14 < 18		< 21			21 < 25					>= 21		
				< 6	6 < 8	8 < 10	10 < 12	12 < 14		14 < 16	16 < 18			21 < 23	23 < 25		25 < 30	30 < 40	40 < 50	50 < 60	>= 60			
				5	6	7	8	9	10	11	12	13		14	15	16	17	18	19	20	21	22	23	24
6	673120	Üble Nachrede auf sexueller Grundlage	männl: weibl: insg:	2 0 2	0 0 0	0 0 0	0 0 0	0 0 0	0 0 0	0 0 0	0 0 0	0 0 0	0 0 0	0 0 0	0 0 0	0 0 0	0 0 0	0 0 0	1 0 1	1 0 1	0 0 0	0 0 0	2 0 2	
6	673130	Verleumdung auf sexueller Grundlage	männl: weibl: insg:	3 6 9	0 0 0	0 0 0	0 0 0	0 0 0	0 0 0	0 0 0	0 1 1	0 1 1	0 2 2	0 2 2	0 4 4	1 0 1	1 0 1	0 0 1	2 1 3	0 0 0	0 0 0	0 0 0	3 2 5	
4	674000	Sachbeschädigung §§ 303-305a StGB	männl: weibl: insg:	245 38 283	0 0 0	4 0 4	4 5 9	7 5 12	5 3 8	20 13 33	18 2 20	23 4 27	41 6 47	24 0 24	85 19 104	12 1 13	8 0 8	20 1 21	40 4 44	52 6 58	24 1 25	11 6 17	13 1 14	160 19 179
4	674010	Sachbeschädigung gemäß § 303 StGB ohne Schl. 6741 00 u. 6743 00	männl: weibl: insg:	194 26 220	0 0 0	3 0 3	4 2 6	5 1 6	2 2 4	14 5 19	16 2 18	20 4 24	36 6 42	17 0 17	67 11 78	9 1 10	7 0 7	16 1 17	37 4 41	38 5 43	18 0 18	8 4 12	10 1 11	127 15 142
6	674011	Sachbeschädigung durch Graffiti ohne Schl. 674111 u. 674311	männl: weibl: insg:	12 3 15	0 0 0	0 0 0	0 0 0	0 0 0	1 1 1	0 1 1	1 1 2	4 1 5	5 2 7	4 0 4	9 3 12	0 0 0	1 0 1	1 0 1	1 0 1	0 0 0	1 0 1	0 0 0	0 0 0	3 0 3
6	674012	Sachbeschädigung durch Feuer ohne Schl. 674312	männl: weibl: insg:	12 0 12	0 0 0	0 0 0	0 0 3	3 0 3	2 0 2	5 0 5	2 0 2	0 0 0	2 0 2	0 0 0	7 0 7	0 0 0	0 0 0	0 0 0	3 0 3	1 0 1	0 0 0	1 0 1	0 0 0	5 0 5
6	674019	Sonstige Sachbeschädigung ohne Schl. 674119 u. 674319	männl: weibl: insg:	173 23 196	0 0 0	3 0 3	4 2 6	2 1 3	0 1 1	9 4 13	13 1 14	16 3 19	29 4 33	15 0 15	53 8 61	9 1 10	6 0 6	15 1 16	34 4 38	37 5 42	17 0 17	7 4 11	10 1 11	120 15 135
4	674100	Sachbeschädigung an Kfz	männl: weibl: insg:	42 10 52	0 0 0	1 0 1	0 3 3	2 1 3	2 1 3	5 5 10	0 0 0	3 0 3	3 0 3	6 0 6	14 5 19	3 0 3	1 0 1	4 0 4	4 1 5	10 1 11	5 1 6	3 2 5	2 0 2	28 5 33
6	674111	Sachbeschädigung durch Graffiti an Kfz	männl: weibl: insg:	3 0 3	0 0 0	0 0 0	0 0 0	0 0 0	0 0 0	0 0 0	0 0 0	1 0 1	1 0 1	1 0 1	2 0 2	0 0 0	0 0 0	0 0 0	1 0 1	0 0 0	0 0 0	0 0 0	0 0 0	1 0 1
6	674119	Sonstige Sachbeschädigung an Kfz	männl: weibl: insg:	40 10 50	0 0 0	1 0 1	0 3 3	2 1 3	2 1 3	5 5 10	0 0 0	2 0 2	2 0 2	6 0 6	13 5 18	3 0 3	1 0 1	4 0 4	3 1 4	10 1 11	5 1 6	3 2 5	2 0 2	27 5 32
4	674200	Datenveränderung, Computersabotage §§ 303a, 303b StGB	männl: weibl: insg:	2 0 2	0 0 0	0 0 0	0 0 0	0 0 0	0 0 0	0 0 0	0 0 0	0 0 0	0 0 0	0 0 0	0 0 0	0 0 0	0 0 0	0 0 0	1 0 1	1 0 1	0 0 0	0 0 0	0 0 0	2 0 2
6	674210	Datenveränderung	männl: weibl: insg:	2 0 2	0 0 0	0 0 0	0 0 0	0 0 0	0 0 0	0 0 0	0 0 0	0 0 0	0 0 0	0 0 0	0 0 0	0 0 0	0 0 0	0 0 0	1 0 1	1 0 1	0 0 0	0 0 0	0 0 0	2 0 2
4	674300	Sonstige Sachbeschädigung auf Straßen, Wegen oder Plätzen	männl: weibl: insg:	17 5 22	0 0 0	0 0 0	0 0 0	2 3 3	2 1 3	2 4 6	2 0 3	3 0 3	1 0 4	4 0 3	9 4 13	0 0 0	0 0 0	0 0 0	2 1 3	5 0 5	0 0 0	0 0 0	1 0 1	8 1 9
4	674310	Sonstige Sachbeschädigung auf Straßen, Wegen oder Plätzen gemäß § 303 StGB	männl: weibl: insg:	17 5 22	0 0 0	0 0 0	0 3 3	2 3 3	2 1 3	2 4 6	3 0 3	1 0 1	4 0 4	3 0 3	9 4 13	0 0 0	0 0 0	0 0 0	2 1 3	5 0 5	0 0 0	0 0 0	1 0 1	8 1 9
6	674311	Sonstige Sachbeschädigung durch Graffiti auf Straßen, Wegen oder Plätzen	männl: weibl: insg:	2 0 2	0 0 0	0 0 0	0 0 0	0 0 0	0 0 0	0 0 0	0 0 0	0 0 0	0 0 0	0 0 0	0 0 0	0 0 0	0 0 0	0 0 0	1 0 1	1 0 1	0 0 0	0 0 0	0 0 0	2 0 2
6	674312	Sonstige Sachbeschädigung durch Feuer auf Straßen, Wegen oder Plätzen	männl: weibl: insg:	1 0 1	0 0 0	0 0 0	0 0 0	0 0 0	0 0 0	0 0 0	1 0 1	0 0 0	1 0 1	0 0 0	1 0 1	0 0 0	0 0 0	0 0 0	0 0 0	0 0 0	0 0 0	0 0 0	0 0 0	0 0 0

Schlüssel der Tat	Straftat	Sexus	TV insge- samt	Kinder						Jugendliche			Heran- w. 18 < 21	Erwachsene ab 21 Jahre																
									< 14			14 < 18		< 21			21 < 25						>= 21							
				< 6	6 < 8	8 < 10	10 < 12	12 < 14		14 < 16	16 < 18				21 < 23	23 < 25		25 < 30	30 < 40	40 < 50	50 < 60	>= 60								
				5	6	7	8	9	10	11	12	13		14	15	16	17	18	19	20	21	22	23	24						
6	674319	Sonstige Sachbeschädigung auf Straßen, Wegen oder Plätzen	männl: weibl: insg:	14 5 19	0 0 0	0 0 0	0 3 3	0 1 3	2 4 6	2 0 2	2 0 1	1 0 3	3 0 3	3 0 12	8 4 0	0 0 0	0 0 0	0 1 2	1 0 4	4 0 0	0 0 0	0 0 0	0 0 0	1 0 1	4 0 0	0 0 0	0 0 0	0 0 0	1 0 1	6 1 7
4	674500	Zerstörung wichtiger Arbeitsmittel § 305a StGB	männl: weibl: insg:	2 0 2	0 0 0	0 0 0	0 0 0	0 0 0	0 0 0	0 0 0	0 0 0	0 0 0	0 0 0	0 0 0	0 0 0	0 0 0	0 0 0	0 0 0	0 0 0	1 0 1	1 0 1	0 0 0	0 0 0	0 0 0	0 0 0	0 0 0	0 0 0	0 0 0	0 0 0	2 0 2
6	674519	Sonstige Zerstörung wichtiger Arbeitsmittel	männl: weibl: insg:	2 0 2	0 0 0	0 0 0	0 0 0	0 0 0	0 0 0	0 0 0	0 0 0	0 0 0	0 0 0	0 0 0	0 0 0	0 0 0	0 0 0	0 0 0	0 0 0	1 0 1	1 0 1	0 0 0	0 0 0	0 0 0	0 0 0	0 0 0	0 0 0	0 0 0	0 0 0	2 0 2
4	675000	Sprengstoff- und Strahlungsverbrechen §§ 307 - 312 StGB	männl: weibl: insg:	2 0 2	0 0 0	0 0 0	0 0 0	0 0 0	0 0 0	0 0 0	0 0 0	0 0 0	0 0 0	0 0 0	0 0 0	0 0 0	0 0 0	0 0 0	2 0 2	0 0 0	0 0 0	0 0 0	0 0 0	0 0 0	0 0 0	0 0 0	0 0 0	0 0 0	0 0 0	2 0 2
64	675200	Herbeiführen einer Sprengstoffexplosion gemäß § 308 StGB	männl: weibl: insg:	2 0 2	0 0 0	0 0 0	0 0 0	0 0 0	0 0 0	0 0 0	0 0 0	0 0 0	0 0 0	0 0 0	0 0 0	0 0 0	0 0 0	2 0 2	0 0 0	0 0 0	0 0 0	0 0 0	0 0 0	0 0 0	0 0 0	0 0 0	0 0 0	0 0 0	0 0 0	2 0 2
4	676000	Straftaten gegen die Umwelt §§ 324, 324a, 325-330a StGB	männl: weibl: insg:	5 0 5	0 0 0	0 0 0	0 0 0	0 0 0	0 0 0	0 0 0	0 0 0	0 0 0	0 0 0	0 0 0	0 0 0	1 0 1	1 0 1	0 0 0	0 0 0	0 0 0	0 0 0	1 0 1	3 0 3	5 0 5	3 0 3	5 0 5	5 0 5	5 0 5	5 0 5	
4	676010	Bodenverunreinigung 324a StGB	männl: weibl: insg:	1 0 1	0 0 0	0 0 0	0 0 0	0 0 0	0 0 0	0 0 0	0 0 0	0 0 0	0 0 0	0 0 0	0 0 0	0 0 0	0 0 0	0 0 0	0 0 0	0 0 0	0 0 0	0 0 0	0 0 0	0 0 0	0 0 0	0 0 0	0 0 0	1 0 1	1 0 1	
6	676012	Bodenverunreinigung - besonders schwerer Fall	männl: weibl: insg:	1 0 1	0 0 0	0 0 0	0 0 0	0 0 0	0 0 0	0 0 0	0 0 0	0 0 0	0 0 0	0 0 0	0 0 0	0 0 0	0 0 0	0 0 0	0 0 0	0 0 0	0 0 0	0 0 0	0 0 0	0 0 0	0 0 0	0 0 0	0 0 0	1 0 1	1 0 1	
4	676100	Gewässerverunreinigung § 324 StGB	männl: weibl: insg:	2 0 2	0 0 0	0 0 0	0 0 0	0 0 0	0 0 0	0 0 0	0 0 0	0 0 0	0 0 0	0 0 0	0 0 0	1 0 1	1 0 1	0 0 0	0 0 0	0 0 0	0 0 0	1 0 1	0 0 0	0 0 0	0 0 0	0 0 0	0 0 0	0 0 0	0 0 0	2 0 2
6	676101	Gewässerverunreinigung	männl: weibl: insg:	1 0 1	0 0 0	0 0 0	0 0 0	0 0 0	0 0 0	0 0 0	0 0 0	0 0 0	0 0 0	0 0 0	0 0 0	0 0 0	0 0 0	0 0 0	0 0 0	0 0 0	0 0 0	1 0 1	0 0 0	0 0 0	0 0 0	0 0 0	0 0 0	0 0 0	0 0 0	1 0 1
6	676102	Gewässerverunreinigung - besonders schwerer Fall	männl: weibl: insg:	1 0 1	0 0 0	0 0 0	0 0 0	0 0 0	0 0 0	0 0 0	0 0 0	0 0 0	0 0 0	0 0 0	0 0 0	1 0 1	1 0 1	0 0 0	0 0 0	0 0 0	0 0 0	0 0 0	0 0 0	0 0 0	0 0 0	0 0 0	0 0 0	0 0 0	0 0 0	1 0 1
4	676200	Luftverunreinigung § 325 StGB	männl: weibl: insg:	1 0 1	0 0 0	0 0 0	0 0 0	0 0 0	0 0 0	0 0 0	0 0 0	0 0 0	0 0 0	0 0 0	0 0 0	0 0 0	0 0 0	0 0 0	0 0 0	0 0 0	0 0 0	0 0 0	0 0 0	0 0 0	0 0 0	0 0 0	0 0 0	1 0 1	1 0 1	
6	676201	Luftverunreinigung	männl: weibl: insg:	1 0 1	0 0 0	0 0 0	0 0 0	0 0 0	0 0 0	0 0 0	0 0 0	0 0 0	0 0 0	0 0 0	0 0 0	0 0 0	0 0 0	0 0 0	0 0 0	0 0 0	0 0 0	0 0 0	0 0 0	0 0 0	0 0 0	0 0 0	0 0 0	0 0 0	1 0 1	
4	676400	Unerlaubter Umgang mit Abfällen § 326 außer Abs. 2 StGB	männl: weibl: insg:	1 0 1	0 0 0	0 0 0	0 0 0	0 0 0	0 0 0	0 0 0	0 0 0	0 0 0	0 0 0	0 0 0	0 0 0	0 0 0	0 0 0	0 0 0	0 0 0	0 0 0	0 0 0	0 0 0	0 0 0	0 0 0	0 0 0	0 0 0	0 0 0	0 0 0	1 0 1	
4	676410	Unerlaubter Umgang mit Abfällen § 326 Abs. 1	männl: weibl: insg:	1 0 1	0 0 0	0 0 0	0 0 0	0 0 0	0 0 0	0 0 0	0 0 0	0 0 0	0 0 0	0 0 0	0 0 0	0 0 0	0 0 0	0 0 0	0 0 0	0 0 0	0 0 0	0 0 0	0 0 0	0 0 0	0 0 0	0 0 0	0 0 0	0 0 0	1 0 1	
6	676411	Unerlaubter Umgang mit Abfällen gemäß § 326 Abs. 1 StGB	männl: weibl: insg:	1 0 1	0 0 0	0 0 0	0 0 0	0 0 0	0 0 0	0 0 0	0 0 0	0 0 0	0 0 0	0 0 0	0 0 0	0 0 0	0 0 0	0 0 0	0 0 0	0 0 0	0 0 0	0 0 0	0 0 0	0 0 0	0 0 0	0 0 0	0 0 0	0 0 0	1 0 1	

Schlüssel der Tat	Straftat	Sexus	TV insgesamt	Kinder						Jugendliche			Heranw.	< 21	Erwachsene ab 21 Jahre										
									< 14			14 < 18						21 < 25						>= 21	
				< 6	6 < 8	8 < 10	10 < 12	12 < 14		14 < 16	16 < 18				18 < 21		21 < 23	23 < 25		25 < 30	30 < 40	40 < 50	50 < 60	>= 60	
				5	6	7	8	9	10	11	12	13			14	15	16	17	18	19	20	21	22	23	24
4	678000	Ausspähen, Abfangen von Daten einschl. Vorbereitungshandlungen und Datenhehlerei §§ 202a, 202b, 202c, 202d StGB	männl: weibl: insg:	4 1 5	0 0 0	0 0 0	0 0 0	0 0 0	0 0 0	0 0 0	0 0 0	0 0 0	0 0 0	0 0 0	0 0 0	1 0 1	1 0 1	0 0 0	1 0 1	1 0 1	0 0 0	1 0 1	4 1 5		
6	678010	Ausspähen von Daten gemäß § 202a StGB	männl: weibl: insg:	4 1 5	0 0 0	0 0 0	0 0 0	0 0 0	0 0 0	0 0 0	0 0 0	0 0 0	0 0 0	0 0 0	0 0 0	1 0 1	1 0 1	0 0 0	1 0 1	1 0 1	0 0 0	1 0 1	4 1 5		
4	700000	Strafrechtliche Nebengesetze	männl: weibl: insg:	511 87 598	0 0 0	0 0 0	0 0 0	0 1 1	0 1 1	17 2 19	36 4 40	53 6 59	67 8 75	120 15 135	40 9 49	37 3 40	77 12 89	98 18 116	159 28 187	37 8 45	12 4 16	8 2 10	391 72 463		
4	710000	Straftaten gegen strafrechtliche Nebengesetze auf dem Wirtschaftssektor	männl: weibl: insg:	19 4 23	0 0 0	0 0 0	0 0 0	0 0 0	0 0 0	1 0 1	0 0 0	0 0 1	1 0 0	0 0 1	1 0 1	0 0 0	1 0 1	1 0 1	8 0 1	3 0 8	3 2 5	3 1 4	2 1 3	18 4 22	
4	712000	Straftaten nach AktG, GenG, GmbHG, HGB, RechnungslegungsG, UmwandlungsG	männl: weibl: insg:	3 0 3	0 0 0	0 0 0	0 0 0	0 0 0	0 0 0	0 0 0	0 0 0	0 0 0	0 0 0	0 0 0	0 0 0	0 0 0	0 0 0	0 0 0	1 0 1	2 0 2	0 0 0	0 0 0	0 0 0	3 0 3	
64	712200	Insolvenzverschleppung gemäß § 15a InsO	männl: weibl: insg:	3 0 3	0 0 0	0 0 0	0 0 0	0 0 0	0 0 0	0 0 0	0 0 0	0 0 0	0 0 0	0 0 0	0 0 0	0 0 0	0 0 0	0 0 0	1 0 1	2 0 2	0 0 0	0 0 0	0 0 0	3 0 3	
4	715000	Straftaten im Zusammenhang mit Urheberrechtsbestimmungen (UrheberrechtsG, MarkenG, § 17 UWG, DesignG, GebrauchsmusterG, KunsturheberrechtsG, PatentG, HalbleiterschutzG)	männl: weibl: insg:	7 1 8	0 0 0	0 0 0	0 0 0	0 0 0	0 0 0	0 0 0	1 0 1	0 0 0	1 0 1	0 0 0	1 0 1	0 0 0	0 0 0	0 0 0	0 0 0	1 0 1	1 0 2	3 0 3	1 0 1	6 1 7	
6	715010	Markengesetz	männl: weibl: insg:	3 1 4	0 0 0	0 0 0	0 0 0	0 0 0	0 0 0	1 0 1	0 0 0	1 0 1	0 0 0	1 0 1	0 0 0	0 0 0	0 0 0	0 0 0	0 0 0	1 0 1	2 0 2	0 0 0	0 0 0	2 1 3	
6	715040	Kunsturheberrechtsgesetz	männl: weibl: insg:	3 0 3	0 0 0	0 0 0	0 0 0	0 0 0	0 0 0	0 0 0	0 0 0	0 0 0	0 0 0	0 0 0	0 0 0	0 0 0	0 0 0	0 0 0	1 0 1	1 0 1	0 0 0	0 0 0	1 0 1	3 0 3	
64	715300	Verrat von Betriebs- und Geschäftsgeheimnissen nach § 17 Abs. 1 und 4 UWG	männl: weibl: insg:	1 0 1	0 0 0	0 0 0	0 0 0	0 0 0	0 0 0	0 0 0	0 0 0	0 0 0	0 0 0	0 0 0	0 0 0	0 0 0	0 0 0	0 0 0	0 0 0	0 0 0	1 0 1	0 0 0	0 0 0	1 0 1	
4	716000	Straftaten im Zusammenhang mit Lebens- und Arzneimitteln (z.B. Lebensmittel- und Futtermittelgesetzbuch, ArzneimittelG, WeinG)	männl: weibl: insg:	5 1 6	0 0 0	0 0 0	0 0 0	0 0 0	0 0 0	0 0 0	0 0 0	0 0 0	0 0 0	0 0 0	0 0 0	1 0 1	0 0 0	1 0 1	1 0 1	2 0 2	0 0 0	0 1 1	1 0 1	5 1 6	
4	716400	Straftaten nach dem Arzneimittelgesetz (AMG)	männl: weibl: insg:	4 1 5	0 0 0	0 0 0	0 0 0	0 0 0	0 0 0	0 0 0	0 0 0	0 0 0	0 0 0	0 0 0	1 0 1	0 0 0	1 0 1	0 0 0	2 0 2	0 0 0	0 1 1	0 1 1	1 1 2	4 1 5	
6	716460	Straftaten nach dem AMG gemäß § 95 (1) 2, 3, 5, 5a	männl: weibl: insg:	4 1 5	0 0 0	0 0 0	0 0 0	0 0 0	0 0 0	0 0 0	0 0 0	0 0 0	0 0 0	0 0 0	1 0 1	0 0 0	1 0 1	0 0 0	2 0 2	0 0 0	0 1 1	0 1 1	1 0 1	4 1 5	
64	716500	Straftaten nach dem Anti-Doping-Gesetz (AntiDopG)	männl: weibl: insg:	1 0 1	0 0 0	0 0 0	0 0 0	0 0 0	0 0 0	0 0 0	0 0 0	0 0 0	0 0 0	0 0 0	0 0 0	0 0 0	0 0 0	1 0 1	0 0 0	0 0 0	0 0 0	0 0 0	0 0 0	1 0 1	
6	716530	Selbstdoping (anwenden/ anwenden lassen, Erwerb und Besitz von Doping-mitteln, zur Verschaffung eines Vorteils im Wettbewerb	männl: weibl: insg:	1 0 1	0 0 0	0 0 0	0 0 0	0 0 0	0 0 0	0 0 0	0 0 0	0 0 0	0 0 0	0 0 0	0 0 0	0 0 0	0 0 0	1 0 1	0 0 0	0 0 0	0 0 0	0 0 0	0 0 0	1 0 1	

Schlüssel der Tat	Straftat	Sexus	TV insgesamt	Kinder						Jugendliche			Heranw.	< 21	Erwachsene ab 21 Jahre									
									< 14			14 < 18								>= 21				
				< 6	6 < 8	8 < 10	10 < 12	12 < 14	14 < 16	16 < 18	18 < 21	21 < 23			23 < 25	21 < 25	25 < 30	30 < 40	40 < 50	50 < 60	>= 60			
				5	6	7	8	9	10	11	12	13			14	15	16	17	18	19	20	21	22	23
4	719000	Sonstige Straftaten (Nebengesetze) auf dem Wirtschaftssektor (z.B. Rennwett- und LotterieG, UWG ohne § 17, VersicherungsaufsichtG, WirtschaftsstrafG, Gewerbeordnung)	männl: weibl: insg:	4 2 6	0 0 0	0 0 0	0 0 0	0 0 0	0 0 0	0 0 0	0 0 0	0 0 0	0 0 0	0 0 0	0 0 0	0 0 0	0 0 0	4 0 4	0 1 1	0 0 0	0 1 1	4 2 6		
64	719081	Verstoss gegen Abgabenordnung - Steuerhinterziehung	männl: weibl: insg:	4 2 6	0 0 0	0 0 0	0 0 0	0 0 0	0 0 0	0 0 0	0 0 0	0 0 0	0 0 0	0 0 0	0 0 0	0 0 0	0 0 0	4 0 4	0 1 1	0 0 0	0 1 1	4 2 6		
4	720000	Straftaten gegen sonstige strafrechtliche Nebengesetze-ohne Verkehrsdelikte-	männl: weibl: insg:	155 16 171	0 0 0	0 0 0	0 0 0	0 0 0	0 0 0	5 0 5	5 0 5	10 0 10	19 1 20	29 4 30	17 4 18	18 4 39	35 4 41	38 3 37	32 5 12	10 2 6	5 1 6	6 1 6	126 15 141	
6	720011	Straftaten gemäß § 4 Gewaltschutzgesetz	männl: weibl: insg:	9 0 9	0 0 0	0 0 0	0 0 0	0 0 0	0 0 0	0 0 0	0 0 0	0 0 0	1 0 1	1 0 1	0 0 0	0 0 0	0 0 0	1 0 1	2 0 2	3 0 3	1 0 1	1 0 1	8 0 8	
6	720079	Sonstige strafrechtliche Nebengesetze	männl: weibl: insg:	1 0 1	0 0 0	0 0 0	0 0 0	0 0 0	0 0 0	0 0 0	0 0 0	0 0 0	0 0 0	0 0 0	0 0 0	0 0 0	0 0 0	0 0 0	0 0 1	0 0 0	1 0 0	0 0 0	1 0 1	
4	725000	Straftaten gegen das Aufenthalts-, das Asyl- und das Freizügigkeitsgesetz/EU	männl: weibl: insg:	51 8 59	0 0 0	0 0 0	0 0 0	0 0 0	0 0 0	0 0 0	1 0 1	1 0 1	5 0 5	6 0 6	7 3 10	10 0 10	17 3 20	21 0 21	4 3 7	1 2 3	2 0 2	0 0 0	45 8 53	
64	725700	Unerlaubter Aufenthalt gemäß § 95 Abs. 1 Nr. 1, 2 und Abs. 2 Nr. 1b Aufenthaltsgesetz	männl: weibl: insg:	50 6 56	0 0 0	0 0 0	0 0 0	0 0 0	0 0 0	0 0 0	1 0 1	1 0 1	5 0 5	6 0 6	7 3 10	10 0 10	17 3 20	21 0 21	4 1 5	1 2 3	1 0 1	0 0 0	44 6 50	
6	725710	Unerlaubter Aufenthalt gemäß § 95 Abs. 1 Nr. 1 und 2 Aufenthaltsgesetz	männl: weibl: insg:	50 6 56	0 0 0	0 0 0	0 0 0	0 0 0	0 0 0	0 0 0	1 0 1	1 0 1	5 0 5	6 0 6	7 3 10	10 0 10	17 3 20	21 0 21	4 1 5	1 2 3	1 0 1	0 0 0	44 6 50	
6	725711	Unerlaubter Aufenthalt ohne unerlaubte Einreise	männl: weibl: insg:	3 0 3	0 0 0	0 0 0	0 0 0	0 0 0	0 0 0	0 0 0	1 0 1	1 0 1	0 0 0	1 0 1	1 0 1	1 0 1	2 0 2	0 0 0	0 0 0	0 0 0	0 0 0	0 0 0	2 0 2	
6	725712	Unerlaubter Aufenthalt nach unerlaubter/ungeklärter Einreise	männl: weibl: insg:	47 6 53	0 0 0	0 0 0	0 0 0	0 0 0	0 0 0	0 0 0	0 0 0	0 0 0	5 0 5	5 0 5	6 3 9	9 0 9	15 3 18	21 0 21	4 1 5	1 2 3	1 0 1	0 0 0	42 6 48	
64	725900	Sonstige Verstöße gegen das Aufenthaltsgesetz	männl: weibl: insg:	1 2 3	0 0 0	0 0 0	0 0 0	0 0 0	0 0 0	0 0 0	0 0 0	0 0 0	0 0 0	0 0 0	0 0 0	0 0 0	0 0 0	0 0 0	0 2 2	0 0 0	1 0 1	0 0 0	1 2 3	
4	726000	Straftaten gegen das Sprengstoff-, das Waffen- und das Kriegswaffenkontrollgesetz	männl: weibl: insg:	94 8 102	0 0 0	0 0 0	0 0 0	0 0 0	0 0 0	5 0 5	4 0 4	9 0 9	13 0 14	22 1 23	10 1 11	8 0 8	18 1 19	16 3 19	26 2 28	5 0 5	2 1 3	5 1 5	72 7 79	
64	726100	Straftaten gegen das Sprengstoffgesetz	männl: weibl: insg:	36 3 39	0 0 0	0 0 0	0 0 0	0 0 0	0 0 0	3 0 3	2 0 2	5 0 5	5 0 5	10 0 10	4 0 4	5 0 5	9 0 9	7 1 8	9 1 10	1 0 1	0 1 1	0 1 0	26 3 29	
64	726200	Straftaten gegen das Waffengesetz	männl: weibl: insg:	63 5 68	0 0 0	0 0 0	0 0 0	0 0 0	0 0 0	2 0 2	2 0 2	4 0 4	9 1 10	13 1 14	6 0 6	4 1 5	10 1 11	11 2 13	18 1 19	4 0 4	2 0 2	5 0 5	50 4 54	
64	730000	Rauschgiftdelikte -Betäubungsmittelgesetz-(soweit nicht bereits mit anderer Schlüsselzahl erfasst)	männl: weibl: insg:	362 65 427	0 0 0	0 0 0	0 0 0	0 1 1	0 1 1	11 2 13	31 3 34	42 5 47	53 7 60	95 13 108	24 3 27	22 3 25	46 6 52	65 16 81	130 23 153	22 4 26	4 3 7	0 0 0	267 52 319	
64	731000	Allgemeine Verstöße gemäß § 29 BtMG(soweit nicht unter 7340 pp. zu erfassen)	männl: weibl: insg:	328 59 387	0 0 0	0 0 0	0 0 0	0 1 1	0 1 1	11 2 13	29 3 32	40 5 45	47 5 52	87 11 98	23 2 25	22 3 25	45 5 50	55 14 69	120 22 142	18 4 22	3 3 6	0 0 0	241 48 289	

Schlüssel der Tat	Straftat	Sexus	TV insgesamt	Kinder						Jugendliche			Heranw.	< 21	Erwachsene ab 21 Jahre										
									< 14			14 < 18						21 < 25						>= 21	
				< 6	6 < 8	8 < 10	10 < 12	12 < 14		14 < 16	16 < 18				18 < 21		21 < 23	23 < 25		25 < 30	30 < 40	40 < 50	50 < 60	>= 60	
				5	6	7	8	9	10	11	12	13			14	15	16	17	18	19	20	21	22	23	24
64	731100	Allgemeiner Verstoß mit Heroin (gemäß § 29 BtMG)	männl: weibl: insg:	0 1 1	0 0 0	0 0 0	0 0 0	0 0 0	0 0 0	0 0 0	0 0 0	0 0 0	0 0 0	0 0 0	0 0 0	0 0 0	0 0 0	0 0 0	0 1 1	0 0 0	0 0 0	0 0 1			
64	731200	Allgemeiner Verstoß mit Kokain einschl. Crack	männl: weibl: insg:	9 0 9	0 0 0	0 0 0	0 0 0	0 0 0	0 0 0	0 0 0	0 0 0	0 0 0	0 0 0	0 0 0	1 0 1	1 0 1	2 0 2	1 0 1	4 0 4	2 0 2	0 0 0	0 0 0	9 0 9		
6	731202	Allgemeiner Verstoß mit Kokain	männl: weibl: insg:	9 0 9	0 0 0	0 0 0	0 0 0	0 0 0	0 0 0	0 0 0	0 0 0	0 0 0	0 0 0	0 0 0	1 0 1	1 0 1	2 0 2	1 0 1	4 0 4	2 0 2	0 0 0	0 0 0	9 0 9		
64	731300	Allgemeiner Verstoß mit LSD	männl: weibl: insg:	1 0 1	0 0 0	0 0 0	0 0 0	0 0 0	0 0 0	0 0 0	0 0 0	0 0 0	0 0 0	0 0 0	0 0 0	0 0 0	0 0 0	0 0 0	1 0 1	0 0 0	0 0 0	0 0 0	1 0 1		
64	731600	Allgemeiner Verstoß mit Amphetamin und seine Derivate in Pulver- oder flüssiger sowie in Tabletten- bzw. Kapselform (Ecstasy)	männl: weibl: insg:	44 13 57	0 0 0	0 0 0	0 0 0	0 0 0	0 0 0	0 0 0	1 0 1	4 1 5	5 1 6	4 0 4	9 1 10	6 1 7	2 1 3	8 2 10	4 3 7	19 6 25	2 1 3	2 0 2	0 0 0	35 12 47	
6	731601	Allgemeiner Verstoß mit Amphetamin in Pulver- oder flüssiger Form	männl: weibl: insg:	39 11 50	0 0 0	0 0 0	0 0 0	0 0 0	0 0 0	0 0 0	0 0 0	4 1 5	4 1 5	4 0 4	8 1 9	4 0 4	1 1 2	5 3 6	4 1 5	19 5 24	2 1 3	1 0 1	0 0 0	31 10 41	
6	731602	Allgemeiner Verstoß mit Amphetamin in Tabletten- bzw. Kapselform (Ecstasy)	männl: weibl: insg:	5 2 7	0 0 0	0 0 0	0 0 0	0 0 0	0 0 0	0 0 0	1 0 1	0 0 0	1 0 1	0 0 0	1 0 1	2 1 3	1 0 1	3 0 4	0 0 0	0 1 0	0 0 0	1 0 1	0 0 0	4 2 6	
64	731700	Allgemeiner Verstoß mit Methamphetamin in Pulver-, kristalliner oder flüssiger sowie in Tabletten- bzw. Kapselform	männl: weibl: insg:	75 15 90	0 0 0	0 0 0	0 0 0	0 0 0	0 0 0	0 0 0	0 0 0	2 0 2	2 0 2	7 0 7	9 0 9	1 1 2	3 1 4	4 1 5	15 10 25	42 4 46	5 0 5	0 0 0	0 0 0	66 15 81	
6	731701	Allgemeiner Verstoß Methamphetamin in Pulver- oder flüssiger Form	männl: weibl: insg:	8 3 11	0 0 0	0 0 0	0 0 0	0 0 0	0 0 0	0 0 0	0 0 0	0 0 0	0 0 0	0 0 0	0 0 0	1 0 1	1 0 1	2 0 2	3 1 4	2 1 3	0 0 0	0 0 0	0 0 0	8 3 11	
6	731702	Allgemeiner Verstoß Methamphetamin in kristalliner Form (Crystal)	männl: weibl: insg:	66 12 78	0 0 0	0 0 0	0 0 0	0 0 0	0 0 0	0 0 0	0 0 0	2 0 2	2 0 2	6 0 6	8 0 8	1 1 2	2 1 3	3 1 4	13 8 21	39 3 42	3 0 3	0 0 0	0 0 0	58 12 70	
6	731703	Allgemeiner Verstoß Methamphetamin in Tabletten- bzw. Kapselform	männl: weibl: insg:	2 0 2	0 0 0	0 0 0	0 0 0	0 0 0	0 0 0	0 0 0	0 0 0	0 0 0	0 0 0	1 0 1	1 0 1	0 0 0	0 0 0	0 0 0	0 0 0	0 0 0	1 0 1	0 0 0	0 0 0	1 0 1	
64	731800	Allgemeiner Verstoß mit Cannabis und Zubereitungen	männl: weibl: insg:	205 23 228	0 0 0	0 0 0	0 0 0	0 0 0	0 0 0	0 0 0	10 2 12	23 2 25	33 4 37	39 5 44	72 9 81	16 0 16	18 1 19	34 1 35	34 1 35	56 9 65	8 0 8	1 3 4	0 0 0	133 14 147	
64	731900	Allgemeiner Verstoß mit sonstigen Betäubungsmitteln	männl: weibl: insg:	21 10 31	0 0 0	0 0 0	0 0 0	0 0 0	0 1 1	0 1 1	1 0 1	2 0 2	3 0 3	2 0 2	5 0 6	1 0 1	1 0 2	2 1 3	2 0 2	11 5 16	1 2 3	0 1 1	0 0 0	16 9 25	
64	732000	Unerlaubter Handel mit und Schmuggel von Rauschgiften gemäß § 29 BtMG	männl: weibl: insg:	32 4 36	0 0 0	0 0 0	0 0 0	0 0 0	0 0 0	0 0 0	0 0 0	4 0 4	4 0 4	7 0 9	11 2 13	2 0 2	0 0 0	2 0 2	6 2 8	8 0 8	4 0 4	1 0 1	0 0 0	21 2 23	
64	732600	Unerlaubter Handel mit und Schmuggel von Amphetamin und seine Derivate in Pulver- oder flüssiger sowie in Tabletten- bzw. Kapselform (Ecstasy)	männl: weibl: insg:	3 1 4	0 0 0	0 0 0	0 0 0	0 0 0	0 0 0	0 0 0	0 0 0	0 0 0	0 0 0	2 1 3	2 1 3	1 0 1	0 0 0	1 0 1	0 0 0	0 0 0	0 0 0	0 0 0	0 0 0	1 0 1	
6	732610	Unerlaubter Handel mit Amphetamin und seine Derivate in Pulver- oder flüssiger sowie in Tabletten- bzw. Kapselform (Ecstasy)	männl: weibl: insg:	3 1 4	0 0 0	0 0 0	0 0 0	0 0 0	0 0 0	0 0 0	0 0 0	0 0 0	0 0 0	2 1 3	2 1 3	1 0 1	0 0 0	1 0 1	0 0 0	0 0 0	0 0 0	0 0 0	0 0 0	1 0 1	

Schlüssel der Tat	Straftat	Sexus	TV insgesamt	Kinder						Jugendliche			Heranw.	Erwachsene ab 21 Jahre										
									< 14			14 < 18		< 21			21 < 25						>= 21	
				< 6	6 < 8	8 < 10	10 < 12	12 < 14		14 < 16	16 < 18				21 < 23	23 < 25		25 < 30	30 < 40	40 < 50	50 < 60	>= 60		
				1	2	3	4	5	6	7	8	9		10	11	12	13	14	15	16	17	18	19	20
6	732611	Unerlaubter Handel mit Amphetamin in Pulver- oder flüssiger Form	männl: weibl: insg:	1 1 2	0 0 0	0 0 0	0 0 0	0 0 0	0 0 0	0 0 0	0 0 0	0 0 0	1 1 2	1 1 2	0 0 0	0 0 0	0 0 0	0 0 0	0 0 0	0 0 0	0 0 0	0 0 0	0 0 0	0 0 0
6	732612	Unerlaubter Handel mit Amphetamin in Tabletten- bzw. Kapselform (Ecstasy)	männl: weibl: insg:	2 0 2	0 0 0	0 0 0	0 0 0	0 0 0	0 0 0	0 0 0	0 0 0	0 0 0	1 0 1	1 0 1	1 0 1	0 0 0	1 0 1	0 0 0	0 0 0	0 0 0	0 0 0	0 0 0	0 0 0	1 0 1
64	732700	Unerlaubter Handel mit und Schmuggel von Methamphetamin in Pulver-, kristalliner oder flüssiger sowie in Tabletten- bzw. Kapselform	männl: weibl: insg:	6 2 8	0 0 0	0 0 0	0 0 0	0 0 0	0 0 0	0 0 0	0 0 0	0 0 0	0 1 1	0 1 1	0 0 1	1 0 0	1 0 1	2 1 3	1 0 1	2 0 2	0 0 0	0 0 0	0 0 0	6 1 7
6	732710	Unerlaubter Handel mit Methamphetamin in Pulver-, kristalliner oder flüssiger sowie in Tabletten- bzw. Kapselform	männl: weibl: insg:	5 2 7	0 0 0	0 0 0	0 0 0	0 0 0	0 0 0	0 0 0	0 0 0	0 0 0	0 1 1	0 1 1	1 0 1	0 0 0	1 0 1	2 1 3	1 0 1	1 0 1	0 0 0	0 0 0	0 0 0	5 1 6
6	732711	Unerlaubter Handel mit Methamphetamin in Pulver- oder flüssiger Form	männl: weibl: insg:	0 1 1	0 0 0	0 0 0	0 0 0	0 0 0	0 0 0	0 0 0	0 0 0	0 0 0	0 0 0	0 0 0	0 0 0	0 0 0	0 0 0	0 1 1	0 0 0	0 0 0	0 0 0	0 0 0	0 0 0	0 1 1
6	732712	Unerlaubter Handel mit Methamphetamin in kristalliner Form (Crystal)	männl: weibl: insg:	5 1 6	0 0 0	0 0 0	0 0 0	0 0 0	0 0 0	0 0 0	0 0 0	0 0 0	0 1 1	0 1 1	1 0 1	0 0 0	1 0 1	2 0 2	1 0 1	1 0 1	0 0 0	0 0 0	0 0 0	5 0 5
6	732720	Schmuggel von Methamphetamin in Pulver-, kristalliner oder flüssiger sowie in Tabletten- bzw. Kapselform	männl: weibl: insg:	1 0 1	0 0 0	0 0 0	0 0 0	0 0 0	0 0 0	0 0 0	0 0 0	0 0 0	0 0 0	0 0 0	0 0 0	0 0 0	0 0 0	0 0 0	0 0 0	0 0 0	1 0 1	0 0 0	0 0 0	1 0 1
6	732721	Schmuggel von Methamphetamin in Pulver- oder flüssiger Form	männl: weibl: insg:	1 0 1	0 0 0	0 0 0	0 0 0	0 0 0	0 0 0	0 0 0	0 0 0	0 0 0	0 0 0	0 0 0	0 0 0	0 0 0	0 0 0	0 0 0	0 0 0	0 0 0	1 0 1	0 0 0	0 0 0	1 0 1
64	732800	Unerlaubter Handel mit und Schmuggel von Cannabis und Zubereitungen (§ 29 BtMG)	männl: weibl: insg:	21 0 21	0 0 0	0 0 0	0 0 0	0 0 0	0 0 0	0 0 0	4 0 4	4 0 4	5 0 5	9 0 9	0 0 0	0 0 0	0 0 0	4 0 4	6 0 6	1 0 1	1 0 1	0 0 0	0 0 0	12 0 12
6	732810	Unerlaubter Handel mit Cannabis und Zubereitungen (gemäß § 29 BtMG)	männl: weibl: insg:	19 0 19	0 0 0	0 0 0	0 0 0	0 0 0	0 0 0	0 0 0	4 0 4	4 0 4	5 0 5	9 0 9	0 0 0	0 0 0	0 0 0	4 0 4	5 0 5	1 0 1	0 0 0	0 0 0	0 0 0	10 0 10
6	732820	Schmuggel von Cannabis und Zubereitungen (gemäß § 29 BtMG)	männl: weibl: insg:	2 0 2	0 0 0	0 0 0	0 0 0	0 0 0	0 0 0	0 0 0	0 0 0	0 0 0	0 0 0	0 0 0	0 0 0	0 0 0	0 0 0	0 0 0	0 0 0	1 0 1	0 0 0	1 0 1	0 0 0	2 0 2
64	732900	Unerlaubter Handel mit und Schmuggel von sonstigen Betäubungsmitteln (§ 29 BtMG)	männl: weibl: insg:	2 1 3	0 0 0	0 0 0	0 0 0	0 0 0	0 0 0	0 0 0	0 0 0	0 0 0	0 0 0	0 0 0	0 0 0	0 0 0	0 0 0	0 1 1	1 0 1	1 0 1	0 0 0	0 0 0	0 0 0	2 1 3
6	732920	Schmuggel von sonstigen Betäubungsmitteln (gemäß § 29 BtMG)	männl: weibl: insg:	2 1 3	0 0 0	0 0 0	0 0 0	0 0 0	0 0 0	0 0 0	0 0 0	0 0 0	0 0 0	0 0 0	0 0 0	0 0 0	0 0 0	0 1 1	1 0 1	1 0 1	0 0 0	0 0 0	0 0 0	2 1 3
64	734000	Sonstige Verstöße gegen das BtMG	männl: weibl: insg:	12 2 14	0 0 0	0 0 0	0 0 0	0 0 0	0 0 0	0 0 0	0 0 0	0 0 0	1 0 1	1 0 1	1 1 2	0 0 0	1 1 2	5 1 5	4 1 5	0 0 0	1 0 1	0 0 0	0 0 0	11 2 13
64	734100	Unerlaubter Anbau von Betäubungsmitteln gemäß § 29 Abs. 1 Nr. 1 BtMG	männl: weibl: insg:	4 0 4	0 0 0	0 0 0	0 0 0	0 0 0	0 0 0	0 0 0	0 0 0	0 0 0	1 0 1	1 0 1	1 0 1	0 0 0	1 0 1	1 0 1	1 0 1	0 0 0	0 0 0	0 0 0	0 0 0	3 0 3
64	734200	Betäubungsmittelanbau, -herstellung und -handel als Mitglied einer Bande §§ 30 Abs. 1 Nr. 1, 30a BtMG	männl: weibl: insg:	2 0 2	0 0 0	0 0 0	0 0 0	0 0 0	0 0 0	0 0 0	0 0 0	0 0 0	0 0 0	0 0 0	0 0 0	0 0 0	0 0 0	1 0 1	0 0 0	0 0 0	1 0 1	0 0 0	0 0 0	2 0 2

Schlüssel der Tat	Straftat	Sexus	TV insgesamt	Kinder						Jugendliche			Heranw.	< 21	Erwachsene ab 21 Jahre										
									< 14			14 < 18					21 < 25					>= 21			
				< 6	6 < 8	8 < 10	10 < 12	12 < 14		14 < 16	16 < 18				18 < 21		21 < 23	23 < 25		25 < 30	30 < 40	40 < 50	50 < 60	>= 60	
				5	6	7	8	9	10	11	12	13			14	15	16	17	18	19	20	21	22	23	24
6	734210	Verstöße gemäß § 30 Abs. 1 Nr. 1 BtMG	männl: weibl: insg:	1 0 1	0 0 0	0 0 0	0 0 0	0 0 0	0 0 0	0 0 0	0 0 0	0 0 0	0 0 0	0 0 0	0 0 0	0 0 0	0 0 0	0 0 0	0 0 0	0 0 0	0 0 0	0 0 0	1 0 1		
6	734220	Verstöße gemäß § 30a BtMG	männl: weibl: insg:	1 0 1	0 0 0	0 0 0	0 0 0	0 0 0	0 0 0	0 0 0	0 0 0	0 0 0	0 0 0	0 0 0	0 0 0	0 0 0	0 0 0	0 0 0	0 0 0	0 0 0	0 0 0	0 0 0	1 0 1		
64	734800	Unerlaubte(r) Handel, Herstellung, Abgabe und Besitz in nicht geringer Menge von Betäubungsmitteln gemäß § 29a Abs. 1 Nr. 2 BtMG	männl: weibl: insg:	6 2 8	0 0 0	0 0 0	0 0 0	0 0 0	0 0 0	0 0 0	0 0 0	0 0 0	0 0 0	0 0 0	0 1 1	0 0 0	0 1 1	3 0 3	3 1 4	0 0 0	0 0 0	0 0 0	0 0 0	6 2 8	
6	734820	Unerlaubter Handel in nicht geringer Menge gemäß § 29a Abs. 1 Nr. 2 BtMG	männl: weibl: insg:	6 2 8	0 0 0	0 0 0	0 0 0	0 0 0	0 0 0	0 0 0	0 0 0	0 0 0	0 0 0	0 0 0	0 1 1	0 0 0	0 1 1	3 0 3	3 1 4	0 0 0	0 0 0	0 0 0	0 0 0	6 2 8	
6	734827	Unerlaubter Handel in nicht geringer Menge von Methamphetamin in Pulver-, kristalliner oder flüssiger sowie in Tabletten- bzw. Kapselform	männl: weibl: insg:	4 2 6	0 0 0	0 0 0	0 0 0	0 0 0	0 0 0	0 0 0	0 0 0	0 0 0	0 0 0	0 0 0	0 1 1	0 0 0	0 1 1	3 0 3	1 0 2	0 0 0	0 0 0	0 0 0	0 0 0	4 2 6	
6	734828	Unerlaubter Handel in nicht geringer Menge von Cannabis und Zubereitungen	männl: weibl: insg:	2 0 2	0 0 0	0 0 0	0 0 0	0 0 0	0 0 0	0 0 0	0 0 0	0 0 0	0 0 0	0 0 0	0 0 0	0 0 0	0 0 0	0 0 0	0 0 0	2 0 2	0 0 0	0 0 0	0 0 0	2 0 2	
64	740000	Straftaten gegen strafrechtliche Nebengesetze auf dem Umwelt- und Verbraucherschutzsektor (neben Schlüssel 716000)	männl: weibl: insg:	6 5 11	0 0 0	0 0 0	0 0 0	0 0 0	0 0 0	0 0 0	0 1 1	0 1 0	0 1 1	0 0 1	1 2 3	0 0 1	2 0 4	1 0 1	1 0 3	2 1 3	0 1 0	0 1 0	0 1 1	6 4 10	
64	743000	Straftaten nach dem Bundesnaturschutz-, Tierschutz-, Bundesjagd- und PflanzenschutzG	männl: weibl: insg:	6 5 11	0 0 0	0 0 0	0 0 0	0 0 0	0 0 0	0 0 0	0 0 0	0 1 1	0 1 0	0 1 0	0 2 1	1 0 4	2 0 1	1 0 3	1 0 1	2 0 3	0 1 0	0 1 0	0 1 1	6 4 10	
6	743020	Tierschutzgesetz	männl: weibl: insg:	6 5 11	0 0 0	0 0 0	0 0 0	0 0 0	0 0 0	0 0 0	0 0 0	0 1 1	0 1 0	0 1 0	0 2 1	1 0 3	1 2 4	2 0 1	1 0 3	2 0 3	0 1 0	0 1 0	0 1 1	6 4 10	
4	890000	Straftaten insgesamt, jedoch ohne Verstöße gegen das Aufenthaltsgesetz, das Asyl- und das Freizügigkeitsgesetz/EU (Schlüssel 7250)	männl: weibl: insg:	2.860 951 3.811	0 1 0	8 8 9	17 8 25	27 19 46	52 32 84	104 60 164	91 40 131	136 40 176	227 80 307	236 68 304	567 208 775	157 42 199	139 35 174	296 77 373	420 121 541	687 231 918	423 110 533	250 103 353	217 101 318	2.293 743 3.036	
4	891000	Rauschgiftkriminalität	männl: weibl: insg:	363 65 428	0 0 0	0 0 0	0 0 0	0 0 0	0 1 1	0 1 1	11 2 13	31 3 34	42 5 47	53 7 60	95 13 108	25 3 28	22 3 25	47 6 53	65 16 81	130 23 153	22 4 26	4 3 7	0 0 0	268 52 320	
4	891100	direkte Beschaffungskriminalität	männl: weibl: insg:	1 0 1	0 0 0	0 0 0	0 0 0	0 0 0	0 0 0	0 0 0	0 0 0	0 0 0	0 0 0	0 0 0	0 0 0	1 0 1	0 0 0	1 0 1	0 0 0	0 0 0	0 0 0	0 0 0	0 0 0	0 0 0	
4	892000	Gewaltkriminalität	männl: weibl: insg:	239 28 267	0 0 0	0 0 0	2 0 2	2 1 3	6 2 8	10 3 13	6 2 8	14 1 15	20 3 23	34 1 35	64 7 71	25 0 25	17 2 19	42 2 44	43 1 44	49 9 58	22 5 27	15 2 17	4 2 6	175 21 196	
4	893000	Wirtschaftskriminalität	männl: weibl: insg:	34 5 39	0 0 0	0 0 0	0 0 0	0 0 0	0 0 0	0 0 0	0 0 0	0 0 0	0 0 0	0 0 0	0 0 0	1 0 1	0 0 0	1 0 1	3 1 4	4 1 5	10 1 11	10 2 12	6 2 6	34 5 39	
4	893100	bei Betrug	männl: weibl: insg:	25 3 28	0 0 0	0 0 0	0 0 0	0 0 0	0 0 0	0 0 0	0 0 0	0 0 0	0 0 0	0 0 0	0 0 1	0 0 0	1 0 1	3 1 4	2 0 5	4 1 10	9 1 10	6 1 6	0 0 0	25 3 28	
4	893200	Insolvenzstraftaten gemäß StGB und Nebenstrafrecht	männl: weibl: insg:	3 0 3	0 0 0	0 0 0	0 0 0	0 0 0	0 0 0	0 0 0	0 0 0	0 0 0	0 0 0	0 0 0	0 0 0	0 0 0	0 0 0	0 0 0	0 0 0	0 0 0	3 0 3	0 0 0	0 0 0	0 0 0	

Schlüssel der Tat	Straftat	Sexus	TV insge- samt	Kinder						Jugendliche			Heran- w.	< 21	Erwachsene ab 21 Jahre									
									< 14			14 < 18						21 < 25						>= 21
				< 6	6 < 8	8 < 10	10 < 12	12 < 14		14 < 16	16 < 18				18 < 21	21 < 23	23 < 25		25 < 30	30 < 40	40 < 50	50 < 60	>= 60	
									5			6						7						8
4	893300	Wirtschaftskriminalität im Anlage- und Finanzierungsbereich pp.	männl: weibl: insg:	11 1 12	0 0 0	0 0 0	0 0 0	0 0 0	0 0 0	0 0 0	0 0 0	0 0 0	0 0 0	0 0 0	0 0 0	0 0 0	0 0 0	0 1 1	0 0 0	2 0 2	6 0 6	3 0 3	11 1 12	
4	893400	Wettbewerbsdelikte	männl: weibl: insg:	1 0 1	0 0 0	0 0 0	0 0 0	0 0 0	0 0 0	0 0 0	0 0 0	0 0 0	0 0 0	0 0 0	0 0 0	0 0 0	0 0 0	0 0 0	0 0 0	0 0 0	1 0 1	0 0 0	0 0 1	
4	893500	Wirtschaftskriminalität im Zusammenhang mit Arbeitsverhältnissen	männl: weibl: insg:	3 0 3	0 0 0	0 0 0	0 0 0	0 0 0	0 0 0	0 0 0	0 0 0	0 0 0	0 0 0	0 0 0	0 0 0	0 0 0	0 0 0	0 0 0	0 0 0	2 0 2	0 0 2	1 0 1	3 0 3	
4	893600	Betrug und Untreue im Zusammenhang mit Beteiligungen und Kapitalanlagen	männl: weibl: insg:	11 0 11	0 0 0	0 0 0	0 0 0	0 0 0	0 0 0	0 0 0	0 0 0	0 0 0	0 0 0	0 0 0	0 0 0	0 0 0	0 0 0	0 0 0	0 0 0	2 0 2	6 0 6	3 0 3	11 0 11	
4	894000	Sexueller Missbrauch von Kindern	männl: weibl: insg:	19 1 20	0 0 0	0 0 0	0 0 0	0 1 1	1 1 2	2 1 3	3 0 3	5 0 5	1 0 1	7 1 8	2 0 2	0 0 0	2 0 2	0 0 0	3 0 3	4 0 4	1 0 1	2 0 2	12 0 12	
4	896000	Straftaten gegen Bestimmungen zum Schutze der Jugend	männl: weibl: insg:	1 0 1	0 0 0	0 0 0	0 0 0	0 0 0	0 0 0	0 0 0	0 0 0	0 0 0	0 0 0	0 0 0	0 0 0	0 0 0	0 0 0	0 0 0	0 0 0	1 0 1	0 0 0	0 0 0	0 0 0	
64	897000	Computerkriminalität	männl: weibl: insg:	20 4 24	0 0 0	0 0 0	0 0 0	0 0 0	0 0 0	0 0 0	0 0 0	0 0 0	1 0 1	1 0 1	1 0 1	2 0 2	3 0 3	4 0 4	7 1 8	3 0 3	1 0 1	1 0 1	19 4 23	
64	897100	Computerbetrug § 263a StGB	männl: weibl: insg:	10 3 13	0 0 0	0 0 0	0 0 0	0 0 0	0 0 0	0 0 0	0 0 0	0 0 0	1 0 1	1 0 1	1 0 1	2 0 2	2 0 2	5 2 7	0 1 1	0 0 0	0 0 0	0 0 0	9 3 12	
4	898000	Straftaten insgesamt auf dem Umwelt- und Verbraucherschutzsektor	männl: weibl: insg:	22 6 28	0 0 0	0 0 0	0 0 0	0 0 0	0 0 0	0 0 0	0 1 1	0 1 1	2 0 2	2 1 3	2 2 4	4 0 4	4 0 4	5 1 6	2 1 3	1 1 2	4 1 5	1 1 2	20 5 25	
4	898100	Umweltstraftaten gemäß 29. Abschnitt des StGB	männl: weibl: insg:	5 0 5	0 0 0	0 0 0	0 0 0	0 0 0	0 0 0	0 0 0	0 0 0	0 0 0	0 0 0	0 0 0	0 0 0	1 0 1	1 0 1	0 0 0	0 0 0	0 0 0	1 0 1	3 0 3	5 0 5	
4	898200	Sonstige Straftaten nach dem StGB mit Umweltrelevanz	männl: weibl: insg:	6 0 6	0 0 0	0 0 0	0 0 0	0 0 0	0 0 0	0 0 0	0 0 0	0 0 0	2 0 2	2 0 2	0 0 0	0 0 0	0 0 0	2 0 2	2 0 2	0 0 0	0 0 0	0 0 0	4 0 4	
4	898300	Straftaten auf dem Umwelt- und Verbraucherschutzsektor gemäß strafrechtlicher Nebengesetze	männl: weibl: insg:	11 6 17	0 0 0	0 0 0	0 0 0	0 0 0	0 0 0	0 0 0	0 0 0	1 1 1	0 1 1	0 1 0	2 0 1	1 2 3	2 0 2	3 0 3	2 1 3	0 1 1	1 1 2	0 1 0	11 5 16	
4	899000	Straßenkriminalität	männl: weibl: insg:	247 34 281	0 0 0	1 0 1	2 4 6	4 5 9	8 3 11	15 12 27	9 1 10	20 1 21	29 2 31	37 1 38	81 15 96	16 0 16	18 2 20	34 2 36	41 3 44	58 9 67	19 3 22	7 2 9	7 2 9	166 19 185
4	899200	Straßendiebstahl	männl: weibl: insg:	80 8 88	0 0 0	0 0 0	1 1 2	0 0 0	2 1 3	3 1 4	1 0 1	9 0 9	10 0 10	4 0 4	17 1 18	5 0 5	9 1 10	14 1 15	18 2 20	24 4 28	5 0 5	0 0 0	2 0 2	63 7 70
4	899500	Sachbeschädigung durch Graffiti insgesamt	männl: weibl: insg:	15 3 18	0 0 0	0 0 0	0 0 0	0 0 0	0 1 1	0 1 1	1 1 2	5 1 6	6 2 8	4 0 4	10 3 13	0 0 0	1 0 1	1 0 1	2 0 2	1 0 1	1 0 1	0 0 0	0 0 0	5 0 5
4	892500	Mord und Totschlag insgesamt	männl: weibl: insg:	3 2 5	0 0 0	0 0 0	0 0 0	0 0 0	0 0 0	0 0 0	0 0 0	0 0 0	0 0 0	0 0 0	0 0 0	1 0 1	0 1 1	1 0 1	0 0 0	1 0 1	0 0 0	0 1 0	0 1 1	3 2 5

Liste: B-020-K; Nullwerte=aus
Beschreibung: TV nach Alter und Geschlecht - keine Einschränkung - Auflistung nach Delikten - Standard - Tatverdächtige
Auswertebereich: Tatortgemeinde; Hierarchie=an - Landkreis Sömmerda
Auswertzeitraum: Januar 2017 - Dezember 2017
Filter: keine Einschränkung

Details:

Schlüssel der Tat	Straftat	Sexus	TV insgesamt	Kinder						Jugendliche			Heran- w.	< 21	Erwachsene ab 21 Jahre											
									< 14			14 < 18					21 < 25						>= 21			
				< 6	6 < 8	8 < 10	10 < 12	12 < 14		14 < 16	16 < 18				18 < 21	21 < 23		23 < 25	25 < 30	30 < 40	40 < 50	50 < 60		>= 60		
																									5	6
64	-----	Straftaten insgesamt	männl: weibl: insg:	1.170 397 1.567	1 1 2	3 1 4	1 0 1	9 2 11	16 8 24	30 12 42	38 22 60	62 11 73	100 33 133	94 20 114	224 65 289	47 18 65	39 17 56	86 35 121	174 64 238	293 85 378	168 61 229	134 42 176	91 45 136	946 332 1.278		
4	000000	Straftaten gegen das Leben	männl: weibl: insg:	3 0 3	0 0 0	0 0 0	0 0 0	0 0 0	0 0 0	0 0 0	0 0 0	0 0 0	0 0 0	0 0 0	0 0 0	0 0 0	0 0 0	0 0 0	0 0 0	0 0 0	0 0 0	0 0 0	0 0 0	0 0 0	3 3 3	
4	010000	Mord § 211 StGB	männl: weibl: insg:	1 0 1	0 0 0	0 0 0	0 0 0	0 0 0	0 0 0	0 0 0	0 0 0	0 0 0	0 0 0	0 0 0	0 0 0	0 0 0	0 0 0	0 0 0	0 0 0	0 0 0	0 0 0	0 0 0	0 0 0	0 0 0	1 0 1	
6	010079	Sonstiger Mord	männl: weibl: insg:	1 0 1	0 0 0	0 0 0	0 0 0	0 0 0	0 0 0	0 0 0	0 0 0	0 0 0	0 0 0	0 0 0	0 0 0	0 0 0	0 0 0	0 0 0	0 0 0	0 0 0	0 0 0	0 0 0	0 0 0	0 0 0	1 0 1	
4	020000	Totschlag und Tötung auf Verlangen §§ 212, 213, 216 StGB	männl: weibl: insg:	2 0 2	0 0 0	0 0 0	0 0 0	0 0 0	0 0 0	0 0 0	0 0 0	0 0 0	0 0 0	0 0 0	0 0 0	0 0 0	1 0 1	1 0 1	0 0 0	0 0 0	0 0 0	0 0 0	0 0 0	0 0 0	1 0 1	2 0 2
6	020010	Totschlag gemäß § 212 StGB	männl: weibl: insg:	2 0 2	0 0 0	0 0 0	0 0 0	0 0 0	0 0 0	0 0 0	0 0 0	0 0 0	0 0 0	0 0 0	0 0 0	0 0 0	1 0 1	1 0 1	0 0 0	0 0 0	0 0 0	0 0 0	0 0 0	0 0 0	1 0 1	2 0 2
4	100000	Straftaten gegen die sexuelle Selbstbestimmung	männl: weibl: insg:	38 0 38	0 0 0	0 0 0	0 0 0	0 0 0	1 0 1	1 0 1	2 0 2	2 0 2	4 0 4	3 0 3	8 0 8	1 0 1	2 0 2	3 0 3	7 0 7	7 0 7	6 0 6	5 0 5	2 0 2	30 0 30		
4	110000	Straftaten gegen die sexuelle Selbstbestimmung gem. §§ 174, 174a, 174b, 174c, 177, 178, 184i, 184j StGB	männl: weibl: insg:	11 0 11	0 0 0	0 0 0	0 0 0	0 0 0	0 0 0	0 0 0	1 0 1	1 0 1	2 0 2	2 0 2	4 0 4	0 0 0	0 0 0	0 0 0	1 0 1	1 0 1	0 0 0	0 0 0	0 0 0	0 0 0	0 0 0	7 0 7
4	111000	Vergewaltigung und sexuelle Nötigung/Übergriffe gemäß §§ 177 Abs. 1, 2, 3, 4, 6, 7 und 8, 178 StGB	männl: weibl: insg:	7 0 7	0 0 0	0 0 0	0 0 0	0 0 0	0 0 0	0 0 0	1 0 1	1 0 1	2 0 2	1 0 1	3 0 3	0 0 0	0 0 0	0 0 0	0 0 0	0 0 0	0 0 0	0 0 0	0 0 0	0 0 0	0 0 0	4 0 4
64	111100	Vergewaltigung überfallartig (Einzeltäter) gemäß § 177 Abs. 6 Nr. 1, Abs. 7 und 8 StGB	männl: weibl: insg:	1 0 1	0 0 0	0 0 0	0 0 0	0 0 0	0 0 0	0 0 0	0 0 0	0 0 0	0 0 0	0 0 0	0 0 0	0 0 0	0 0 0	0 0 0	0 0 0	0 0 0	0 0 0	0 0 0	0 0 0	0 0 0	0 0 0	1 0 1
64	111600	Sexuelle Übergriffe gemäß § 177 Abs. 1, 2, 3, 4, 7, 8 und 9 StGB	männl: weibl: insg:	6 0 6	0 0 0	0 0 0	0 0 0	0 0 0	0 0 0	0 0 0	1 0 1	1 0 1	2 0 2	1 0 1	3 0 3	0 0 0	0 0 0	0 0 0	0 0 0	0 0 0	0 0 0	0 0 0	0 0 0	0 0 0	0 0 0	3 0 3
64	112000	Sonstige sexuelle Nötigung gemäß § 177 Abs. 5, 7, 8 und 9 StGB	männl: weibl: insg:	3 0 3	0 0 0	0 0 0	0 0 0	0 0 0	0 0 0	0 0 0	0 0 0	0 0 0	0 0 0	0 0 0	0 0 0	0 0 0	0 0 0	0 0 0	0 0 0	0 0 0	0 0 0	0 0 0	0 0 0	0 0 0	0 0 0	3 0 3
6	114000	Sexuelle Belästigung gemäß § 184i StGB	männl: weibl: insg:	1 0 1	0 0 0	0 0 0	0 0 0	0 0 0	0 0 0	0 0 0	0 0 0	0 0 0	0 0 0	1 0 1	1 0 1	0 0 0	0 0 0	0 0 0	0 0 0	0 0 0	0 0 0	0 0 0	0 0 0	0 0 0	0 0 0	0 0 0
4	130000	Sexueller Missbrauch §§ 176, 176a, 176b, 179, 182, 183, 183a StGB	männl: weibl: insg:	20 0 20	0 0 0	0 0 0	0 0 0	0 0 0	1 0 1	1 0 1	1 0 1	0 0 0	1 0 1	1 0 1	3 0 3	1 0 1	3 0 3	4 0 4	3 0 3	2 0 2	5 0 5	2 0 2	1 0 1	17 0 17		
4	131000	Sexueller Missbrauch von Kindern §§ 176, 176a, 176b StGB	männl: weibl: insg:	17 0 17	0 0 0	0 0 0	0 0 0	0 0 0	1 0 1	1 0 1	1 0 1	0 0 0	1 0 1	1 0 1	3 0 3	1 0 1	3 0 3	4 0 4	3 0 3	2 0 2	3 0 3	2 0 2	0 0 0	0 0 0	14 0 14	
6	131010	Sexuelle Handlungen gemäß § 176 Abs. 5 StGB	männl: weibl: insg:	1 0 1	0 0 0	0 0 0	0 0 0	0 0 0	1 0 1	1 0 1	0 0 0	0 0 0	0 0 0	0 0 0	1 0 1	0 0 0	0 0 0	0 0 0	0 0 0	0 0 0	0 0 0	0 0 0	0 0 0	0 0 0	0 0 0	

Schlüssel der Tat	Straftat	Sexus	TV insge- samt	Kinder						Jugendliche			Heran- w.	< 21	Erwachsene ab 21 Jahre									
									< 14			14 < 18						21 < 25					>= 21	
				< 6	6 < 8	8 < 10	10 < 12	12 < 14		14 < 16	16 < 18				18 < 21	21 < 23	23 < 25		25 < 30	30 < 40	40 < 50	50 < 60	>= 60	
				5	6	7	8	9	10	11	12	13			14	15	16	17	18	19	20	21	22	23
64	131100	Sexuelle Handlungen gemäß § 176 Abs. 1 und 2 StGB	männl: weibl: insg:	6 0 6	0 0 0	0 0 0	0 0 0	0 0 0	0 0 0	0 0 0	0 0 0	0 0 0	1 0 1	1 0 1	0 0 0	1 0 1	1 0 1	1 0 1	0 0 0	1 0 1	2 0 2	0 0 0	5 0 5	
64	131300	Sexuelle Handlungen gemäß § 176 Abs. 4 Nr. 2 StGB	männl: weibl: insg:	2 0 2	0 0 0	0 0 0	0 0 0	0 0 0	0 0 0	1 0 1	0 0 0	1 0 1	0 0 0	1 0 1	0 0 0	0 0 0	0 0 0	1 0 1	0 0 0	0 0 0	0 0 0	0 0 0	1 0 1	
64	131400	Einwirken auf Kinder gemäß § 176 Abs. 4 Nr. 3 und 4 StGB	männl: weibl: insg:	2 0 2	0 0 0	0 0 0	0 0 0	0 0 0	0 0 0	0 0 0	0 0 0	0 0 0	0 0 0	0 0 0	1 0 1	1 0 1	2 0 2	0 0 0	0 0 0	0 0 0	0 0 0	0 0 0	2 0 2	
64	131700	Sonstiger schwerer sexueller Missbrauch von Kindern gemäß § 176a StGB	männl: weibl: insg:	6 0 6	0 0 0	0 0 0	0 0 0	0 0 0	0 0 0	0 0 0	0 0 0	0 0 0	0 0 0	0 0 0	0 0 0	1 0 1	1 0 1	1 0 1	2 0 2	2 0 2	0 0 0	0 0 0	6 0 6	
4	132000	Exhibitionistische Handlungen und Erregung öffentlichen Ärgernisses §§ 183, 183a StGB	männl: weibl: insg:	1 0 1	0 0 0	0 0 0	0 0 0	0 0 0	0 0 0	0 0 0	0 0 0	0 0 0	0 0 0	0 0 0	0 0 0	0 0 0	0 0 0	0 0 0	0 0 0	0 0 0	1 0 1	0 0 0	0 0 0	
6	132010	Exhibitionistische Handlungen gemäß § 183 StGB	männl: weibl: insg:	1 0 1	0 0 0	0 0 0	0 0 0	0 0 0	0 0 0	0 0 0	0 0 0	0 0 0	0 0 0	0 0 0	0 0 0	0 0 0	0 0 0	0 0 0	0 0 0	0 0 0	1 0 1	0 0 0	0 0 0	
64	133000	Sexueller Missbrauch von Jugendlichen gemäß § 182 StGB	männl: weibl: insg:	3 0 3	0 0 0	0 0 0	0 0 0	0 0 0	0 0 0	0 0 0	0 0 0	0 0 0	0 0 0	0 0 0	0 0 0	0 0 0	0 0 0	0 0 0	1 0 1	0 0 0	1 0 1	0 0 0	3 0 3	
4	140000	Ausnutzen sexueller Neigung gemäß §§ 180, 180a, 181a, 184, 184a, 184b, 184c, 184d, 184e, 184f, 184g StGB	männl: weibl: insg:	9 0 9	0 0 0	0 0 0	0 0 0	0 0 0	0 0 0	0 0 0	1 0 1	1 0 1	1 0 1	1 0 1	1 0 1	0 0 0	1 0 1	3 0 3	4 0 4	0 0 0	0 0 0	0 0 0	8 0 8	
64	142000	Zuhälterei gemäß § 181a StGB	männl: weibl: insg:	1 0 1	0 0 0	0 0 0	0 0 0	0 0 0	0 0 0	0 0 0	0 0 0	0 0 0	0 0 0	0 0 0	0 0 0	0 0 0	0 0 0	1 0 1	0 0 0	0 0 0	0 0 0	0 0 0	1 0 1	
4	143000	Verbreitung pornographischer Schriften (Erzeugnisse) gemäß §§ 184, 184a, 184b, 184c, 184d, 184e StGB	männl: weibl: insg:	8 0 8	0 0 0	0 0 0	0 0 0	0 0 0	0 0 0	0 0 0	0 0 0	1 0 1	1 0 1	0 0 0	1 0 1	0 0 0	1 0 1	2 0 2	4 0 4	0 0 0	0 0 0	0 0 0	7 0 7	
6	143010	Sonstige Verbreitung pornographischer Schriften (Erzeugnisse) gemäß § 184 StGB	männl: weibl: insg:	1 0 1	0 0 0	0 0 0	0 0 0	0 0 0	0 0 0	0 0 0	0 0 0	0 0 0	0 0 0	0 0 0	0 0 0	0 0 0	0 0 0	0 0 0	1 0 1	0 0 0	0 0 0	0 0 0	1 0 1	
64	143100	Verbreitung pornographischer Schriften (Erzeugnisse) an Personen unter 18 Jahren gemäß § 184 Abs. 1 Nr. 1, 2, 5 StGB	männl: weibl: insg:	2 0 2	0 0 0	0 0 0	0 0 0	0 0 0	0 0 0	0 0 0	0 0 0	0 0 0	0 0 0	0 0 0	1 0 1	0 0 0	1 0 1	0 0 0	1 0 1	0 0 0	0 0 0	0 0 0	2 0 2	
64	143200	Verbreitung, Erwerb, Besitz und Herstellung von Kinderpornographie gemäß § 184b Abs. 1 StGB	männl: weibl: insg:	3 0 3	0 0 0	0 0 0	0 0 0	0 0 0	0 0 0	0 0 0	0 0 0	1 0 1	1 0 1	0 0 0	1 0 1	0 0 0	0 0 0	1 0 1	1 0 1	0 0 0	0 0 0	0 0 0	2 0 2	
6	143210	Verbreitung, Erwerb, Besitz und Herstellung von Kinderpornographie gemäß § 184b Abs. 1 StGB	männl: weibl: insg:	1 0 1	0 0 0	0 0 0	0 0 0	0 0 0	0 0 0	0 0 0	0 0 0	0 0 0	0 0 0	0 0 0	0 0 0	0 0 0	0 0 0	1 0 1	0 0 0	0 0 0	0 0 0	0 0 0	1 0 1	
6	143211	Verbreitung von Kinderpornographie gemäß § 184b Abs. 1 Nr. 1 StGB	männl: weibl: insg:	1 0 1	0 0 0	0 0 0	0 0 0	0 0 0	0 0 0	0 0 0	0 0 0	0 0 0	0 0 0	0 0 0	0 0 0	0 0 0	0 0 0	1 0 1	0 0 0	0 0 0	0 0 0	0 0 0	1 0 1	
6	143213	Herstellung auch ohne Verbreitungsabsicht von Kinderpornographie mit tatsächlichem Geschehen gemäß § 184b Abs. 1 Nr. 3 StGB	männl: weibl: insg:	1 0 1	0 0 0	0 0 0	0 0 0	0 0 0	0 0 0	0 0 0	0 0 0	0 0 0	0 0 0	0 0 0	0 0 0	0 0 0	0 0 0	1 0 1	0 0 0	0 0 0	0 0 0	0 0 0	1 0 1	

Schlüssel der Tat	Straftat	Sexus	TV insgesamt	Kinder						Jugendliche			Heranw.	< 21	Erwachsene ab 21 Jahre										
									< 14			14 < 18					21 < 25						>= 21		
				< 6	6 < 8	8 < 10	10 < 12	12 < 14		14 < 16	16 < 18				18 < 21	21 < 23		23 < 25	25 < 30	30 < 40	40 < 50	50 < 60		>= 60	
				1	2	3	4	5	6	7	8	9			10	11	12	13	14	15	16	17	18	19	20
6	143230	Besitz oder sich Verschaffen von Kinderpornographie gemäß § 184b Abs. 3 StGB	männl: weibl: insg:	2 0 2	0 0 0	0 0 0	0 0 0	0 0 0	0 0 0	0 0 0	0 0 0	1 0 1	1 0 1	0 0 0	1 0 1	0 0 0	0 0 0	0 0 0	0 0 0	1 0 1	0 0 0	0 0 0	0 0 0	0 0 0	1 0 1
64	143500	Verbreitung, Erwerb, Besitz und Herstellung jugendpornographischer Schriften gemäß § 184c StGB	männl: weibl: insg:	2 0 2	0 0 0	0 0 0	0 0 0	0 0 0	0 0 0	0 0 0	0 0 0	0 0 0	0 0 0	0 0 0	0 0 0	0 0 0	0 0 0	0 0 0	1 0 1	1 0 1	0 0 0	0 0 0	0 0 0	0 0 0	2 0 2
6	143510	Verbreitung, Erwerb, Besitz und Herstellung von Jugendpornographie gemäß § 184c Abs. 1 StGB	männl: weibl: insg:	1 0 1	0 0 0	0 0 0	0 0 0	0 0 0	0 0 0	0 0 0	0 0 0	0 0 0	0 0 0	0 0 0	0 0 0	0 0 0	0 0 0	0 0 0	1 0 1	0 0 0	0 0 0	0 0 0	0 0 0	0 0 0	1 0 1
6	143511	Verbreitung von Jugendpornographie gemäß § 184c Abs. 1 Nr. 1 StGB	männl: weibl: insg:	1 0 1	0 0 0	0 0 0	0 0 0	0 0 0	0 0 0	0 0 0	0 0 0	0 0 0	0 0 0	0 0 0	0 0 0	0 0 0	0 0 0	0 0 0	1 0 1	0 0 0	0 0 0	0 0 0	0 0 0	0 0 0	1 0 1
6	143530	Besitz oder sich Verschaffen von Jugendpornographie gemäß § 184c Abs. 3 StGB	männl: weibl: insg:	1 0 1	0 0 0	0 0 0	0 0 0	0 0 0	0 0 0	0 0 0	0 0 0	0 0 0	0 0 0	0 0 0	0 0 0	0 0 0	0 0 0	0 0 0	0 0 0	1 0 1	0 0 0	0 0 0	0 0 0	0 0 0	1 0 1
4	200000	Rohheitsdelikte und Straftaten gegen die persönliche Freiheit	männl: weibl: insg:	428 94 522	0 0 0	0 0 0	1 1 3	2 1 8	6 2 8	9 3 12	8 4 12	23 4 27	31 8 39	30 6 36	70 17 87	21 2 23	19 5 24	40 7 47	63 14 77	110 21 131	68 14 82	44 9 53	33 12 45	358 77 435	
4	210000	Raub, räuberische Erpressung und räuberischer Angriff auf Kraftfahrer§§ 249-252, 255, 316a StGB	männl: weibl: insg:	16 2 18	0 0 0	0 0 0	0 0 0	0 0 0	0 0 0	0 0 0	0 0 0	1 0 1	1 0 1	1 0 1	2 0 2	1 0 1	1 0 1	2 0 2	3 1 4	7 0 7	1 0 1	1 0 1	0 0 0	0 0 0	14 2 16
6	210010	Sonstiger Raub gemäß § 249 StGB	männl: weibl: insg:	4 0 4	0 0 0	0 0 0	0 0 0	0 0 0	0 0 0	0 0 0	0 0 0	1 0 1	1 0 1	0 0 0	1 0 1	0 0 0	0 0 0	0 0 0	0 0 0	2 0 2	0 0 0	1 0 1	0 0 0	0 0 0	3 0 3
6	210020	Sonstiger schwerer Raub gemäß § 250 StGB	männl: weibl: insg:	2 1 3	0 0 0	0 0 0	0 0 0	0 0 0	0 0 0	0 0 0	0 0 0	0 0 0	0 0 0	0 0 0	0 0 0	0 0 0	0 0 0	0 0 0	0 1 1	2 0 2	0 0 0	0 0 0	0 0 0	0 0 0	2 1 3
6	210040	Räuberischer Diebstahl gemäß § 252 StGB	männl: weibl: insg:	1 1 2	0 0 0	0 0 0	0 0 0	0 0 0	0 0 0	0 0 0	0 0 0	0 0 0	0 0 0	0 0 0	0 0 0	1 0 1	0 0 0	1 0 1	0 0 0	0 0 0	0 1 1	0 0 0	0 0 0	0 0 0	1 1 2
6	210050	Sonstige räuberische Erpressung gemäß § 255 StGB	männl: weibl: insg:	3 0 3	0 0 0	0 0 0	0 0 0	0 0 0	0 0 0	0 0 0	0 0 0	0 0 0	0 0 0	1 0 1	1 0 1	0 0 0	1 0 1	1 0 1	0 0 0	0 0 0	1 0 1	0 0 0	0 0 0	0 0 0	2 0 2
4	212000	Raubüberfälle auf sonstige Zahlstellen und Geschäfte	männl: weibl: insg:	1 0 1	0 0 0	0 0 0	0 0 0	0 0 0	0 0 0	0 0 0	0 0 0	0 0 0	0 0 0	0 0 0	0 0 0	0 0 0	0 0 0	0 0 0	0 0 0	1 0 1	0 0 0	0 0 0	0 0 0	0 0 0	1 0 1
6	212020	Schwerer Raub auf sonstige Zahlstellen oder Geschäfte gemäß § 250 StGB	männl: weibl: insg:	1 0 1	0 0 0	0 0 0	0 0 0	0 0 0	0 0 0	0 0 0	0 0 0	0 0 0	0 0 0	0 0 0	0 0 0	0 0 0	0 0 0	0 0 0	0 0 0	1 0 1	0 0 0	0 0 0	0 0 0	0 0 0	1 0 1
4	217000	Sonstige Raubüberfälle auf Straßen, Wegen oder Plätzen	männl: weibl: insg:	4 0 4	0 0 0	0 0 0	0 0 0	0 0 0	0 0 0	0 0 0	0 0 0	0 0 0	0 0 0	0 0 0	0 0 0	1 0 1	0 0 0	1 0 1	1 0 1	2 0 2	0 0 0	0 0 0	0 0 0	0 0 0	4 0 4
6	217020	Sonstiger schwerer Raub auf Straßen, Wegen oder Plätzen gemäß § 250 StGB	männl: weibl: insg:	2 0 2	0 0 0	0 0 0	0 0 0	0 0 0	0 0 0	0 0 0	0 0 0	0 0 0	0 0 0	0 0 0	0 0 0	0 0 0	0 0 0	0 0 0	0 0 0	2 0 2	0 0 0	0 0 0	0 0 0	0 0 0	2 0 2
6	217050	Sonstige räuberische Erpressung auf Straßen, Wegen oder Plätzen gemäß § 255 StGB	männl: weibl: insg:	2 0 2	0 0 0	0 0 0	0 0 0	0 0 0	0 0 0	0 0 0	0 0 0	0 0 0	0 0 0	0 0 0	0 0 0	1 0 1	0 0 0	1 0 1	1 0 1	0 0 0	0 0 0	0 0 0	0 0 0	0 0 0	2 0 2

Schlüssel der Tat	Straftat	Sexus	TV insgesamt	Kinder						Jugendliche			Heranw.	Erwachsene ab 21 Jahre											
									< 14			14 < 18		< 21			21 < 25						>= 21		
				< 6	6 < 8	8 < 10	10 < 12	12 < 14		14 < 16	16 < 18				18 < 21	21 < 23		23 < 25	25 < 30	30 < 40	40 < 50	50 < 60		>= 60	
				1	2	3	4	5	6	7	8	9		10	11	12	13	14	15	16	17	18	19	20	21
4	219000	Raubüberfälle in Wohnungen	männl: weibl: insg:	2 0 2	0 0 0	0 0 0	0 0 0	0 0 0	0 0 0	0 0 0	0 0 0	0 0 0	0 0 0	0 0 0	0 0 0	0 0 0	0 0 0	2 0 2	0 0 0	0 0 0	0 0 0	0 0 0	0 0 0	2	
6	219020	Schwerer Raub in Wohnungen gemäß § 250 StGB	männl: weibl: insg:	2 0 2	0 0 0	0 0 0	0 0 0	0 0 0	0 0 0	0 0 0	0 0 0	0 0 0	0 0 0	0 0 0	0 0 0	0 0 0	0 0 0	2 0 2	0 0 0	0 0 0	0 0 0	0 0 0	0 0 0	2	
4	220000	Körperverletzung §§ 223-227, 229, 231 StGB	männl: weibl: insg:	305 71 376	0 0 0	0 0 0	1 0 1	0 1 1	5 2 7	6 3 9	6 4 10	19 4 23	25 8 33	25 3 28	56 14 70	18 1 19	12 3 15	30 4 34	44 10 54	76 17 93	53 8 61	30 8 38	16 10 26	249 57 306	
64	222000	Gefährliche und schwere Körperverletzung, Verstümmelung weiblicher Genitalien §§ 224, 226, 226a, 231 StGB	männl: weibl: insg:	89 11 100	0 0 0	0 0 0	0 0 0	0 1 1	0 1 1	0 1 2	2 0 6	5 1 8	7 1 15	14 1 24	21 3 24	11 0 11	2 0 2	13 0 13	12 0 12	22 5 27	14 1 15	2 0 2	5 2 7	68 8 76	
6	222010	Sonstige Tötlichkeit bei gefährlicher Körperverletzung gemäß § 224 StGB	männl: weibl: insg:	49 8 57	0 0 0	0 0 0	0 0 0	0 0 1	0 1 1	0 0 2	2 1 3	2 1 5	4 1 8	8 0 14	12 2 14	7 0 7	0 0 0	7 0 7	3 0 3	14 4 18	8 1 9	2 0 2	3 0 4	37 6 43	
64	222100	Gefährliche und schwere Körperverletzung auf Straßen, Wegen oder Plätzen	männl: weibl: insg:	45 3 48	0 0 0	0 0 0	0 0 0	0 0 0	0 0 0	0 0 0	0 0 5	5 0 5	8 0 9	13 1 14	5 0 5	2 0 2	7 0 7	9 0 9	8 0 9	6 1 6	0 0 0	0 0 3	2 1 3	32 2 34	
6	222110	Gefährliche Körperverletzung gemäß § 224 StGB auf Straßen, Wegen oder Plätzen	männl: weibl: insg:	45 3 48	0 0 0	0 0 0	0 0 0	0 0 0	0 0 0	0 0 0	0 0 5	5 0 5	8 0 9	13 1 14	5 0 5	2 0 2	7 0 7	9 0 9	8 1 6	6 0 6	0 0 0	0 0 3	2 1 3	32 2 34	
4	223000	Misshandlung von Schutzbefohlenen § 225 StGB	männl: weibl: insg:	2 3 5	0 0 0	0 0 0	0 0 0	0 0 0	0 0 0	0 0 0	0 0 0	0 0 0	0 0 0	0 0 0	0 0 0	0 0 0	0 0 0	0 0 0	1 1 2	1 1 2	0 0 0	0 1 1	0 0 0	2 3 5	
64	223100	Misshandlung von Kindern	männl: weibl: insg:	2 3 5	0 0 0	0 0 0	0 0 0	0 0 0	0 0 0	0 0 0	0 0 0	0 0 0	0 0 0	0 0 0	0 0 0	0 0 0	0 0 0	0 0 0	1 1 2	1 1 2	0 0 0	0 1 1	0 0 0	2 3 5	
64	224000	Vorsätzliche einfache Körperverletzung gemäß § 223 StGB	männl: weibl: insg:	207 52 259	0 0 0	0 0 0	1 0 1	0 1 1	5 2 6	6 1 8	4 4 8	15 3 18	19 7 26	11 2 13	36 11 47	8 1 9	9 3 12	17 4 21	30 8 38	57 10 67	35 5 40	22 5 27	10 9 19	171 41 212	
64	225000	Fahrlässige Körperverletzung gemäß § 229 StGB	männl: weibl: insg:	20 6 26	0 0 0	0 0 0	0 0 0	0 0 0	0 0 0	0 0 0	0 0 1	1 0 1	1 0 1	0 0 0	1 0 1	1 0 1	1 0 2	2 1 3	2 1 3	2 1 3	5 2 7	7 2 9	1 0 1	19 6 25	
4	230000	Straftaten gegen die persönliche Freiheit gemäß §§ 232-233a, 234, 235, 236, 237, 238-239b, 240, 241, 316c StGB davon	männl: weibl: insg:	136 25 161	0 0 0	0 0 0	0 0 2	2 0 1	1 0 3	3 0 3	3 0 4	4 0 7	7 0 9	6 3 9	16 3 19	7 2 9	9 3 12	16 5 21	22 4 26	36 4 40	16 5 21	13 1 14	17 3 20	120 22 142	
4	232000	Zwangsheirat, Nachstellung (Stalking), Freiheitsberaubung, Nötigung, Bedrohung §§ 237, 238, 239, 240, 241 StGB davon:	männl: weibl: insg:	136 25 161	0 0 0	0 0 0	0 2 2	2 0 2	1 1 3	3 0 3	3 0 4	4 0 7	7 0 9	6 3 9	16 3 19	7 2 9	9 3 12	16 5 21	22 4 26	36 4 40	16 5 21	13 1 14	17 3 20	120 22 142	
64	232100	Freiheitsberaubung gemäß § 239 StGB	männl: weibl: insg:	4 1 5	0 0 0	0 0 0	0 0 0	0 0 0	0 0 0	0 0 1	1 0 1	0 0 0	1 0 1	0 0 0	1 0 1	0 0 1	0 0 1	0 0 1	0 0 1	1 0 1	1 0 1	0 0 0	0 0 1	1 1 4	3 1 4
4	232200	Nötigung § 240 StGB	männl: weibl: insg:	40 6 46	0 0 0	0 0 0	0 0 0	0 0 0	0 0 0	0 0 0	0 0 0	0 0 0	0 0 0	3 0 3	3 0 3	0 0 0	4 1 5	4 1 5	6 1 7	12 1 13	6 1 7	4 0 4	5 2 7	37 6 43	
6	232201	Nötigung im Straßenverkehr gemäß § 240 Abs. 1 StGB	männl: weibl: insg:	17 2 19	0 0 0	0 0 0	0 0 0	0 0 0	0 0 0	0 0 0	0 0 0	0 0 0	0 0 0	0 0 0	0 0 0	1 1 2	1 1 2	2 0 2	8 0 8	2 0 2	1 0 1	3 0 4	17 2 19		

Schlüssel der Tat	Straftat	Sexus	TV insgesamt	Kinder						Jugendliche			Heranw.	< 21	Erwachsene ab 21 Jahre										
									< 14			14 < 18											>= 21		
				< 6	6 < 8	8 < 10	10 < 12	12 < 14		14 < 16	16 < 18				18 < 21	21 < 23	23 < 25	25 < 30	30 < 40	40 < 50	50 < 60	>= 60			
									5			6											7	8	9
6	232279	Sonstige Nötigung gemäß § 240 Abs. 1 und 4 StGB	männl.: weibl.: insg.	23 4 27	0 0 0	0 0 0	0 0 0	0 0 0	0 0 0	0 0 0	0 0 0	0 0 0	3 0 3	3 0 3	0 0 0	3 0 3	3 0 3	4 1 5	4 1 5	4 1 5	3 0 3	2 1 3	20 4 24		
64	232300	Bedrohung gemäß § 241 StGB	männl.: weibl.: insg.	81 14 95	0 0 0	0 0 0	2 0 2	1 0 1	3 0 3	2 0 2	4 0 4	6 2 6	2 0 4	11 2 13	7 2 9	4 3 5	11 3 14	14 3 17	21 2 23	7 3 10	7 0 7	10 1 11	70 12 82		
4	232400	Nachstellung (Stalking) gemäß § 238 StGB	männl.: weibl.: insg.	14 4 18	0 0 0	0 0 0	0 0 0	0 0 0	0 0 0	0 0 0	0 0 0	0 0 0	1 1 2	1 1 2	0 0 0	1 0 1	1 0 1	2 0 2	4 1 5	2 1 3	3 1 4	1 0 1	13 3 16		
6	232410	Nachstellung (Stalking) gemäß § 238, Abs. 1 StGB	männl.: weibl.: insg.	14 4 18	0 0 0	0 0 0	0 0 0	0 0 0	0 0 0	0 0 0	0 0 0	0 0 0	1 1 2	1 1 2	0 0 0	1 0 1	1 0 1	2 0 2	4 1 5	2 1 3	3 1 4	1 0 1	13 3 16		
4	3***00	Diebstahl ohne erschwerende Umstände §§ 242, 247, 248a-c StGB	männl.: weibl.: insg.	196 77 273	0 0 0	3 1 4	0 0 0	3 1 4	4 4 8	10 6 16	9 5 14	7 2 9	16 7 23	13 2 15	39 15 54	8 2 10	6 5 11	14 7 21	29 6 35	56 19 75	16 10 26	19 9 28	23 11 34	157 62 219	
4	3**100	Diebstahl ohne erschwerende Umstände von Kraftwagen einschl. unbefugter Ingebrauchnahme	männl.: weibl.: insg.	2 0 2	0 0 0	0 0 0	0 0 0	0 0 0	0 0 0	0 0 0	0 0 0	0 0 0	1 0 1	1 0 1	0 0 0	0 0 0	0 0 0	0 0 0	0 0 0	0 0 1	0 0 0	0 0 0	0 0 0	1 0 1	
4	3**200	Diebstahl ohne erschwerende Umstände von Mopeds und Kraftträdern einschl. unbefugter Ingebrauchnahme	männl.: weibl.: insg.	6 1 7	0 0 0	0 0 0	0 0 0	0 0 0	0 0 0	0 0 0	0 0 0	0 0 0	0 0 0	2 0 2	2 0 2	0 0 0	0 1 1	0 1 1	2 0 2	2 0 2	0 0 0	0 0 0	0 0 0	0 0 0	4 1 5
4	3**300	Diebstahl ohne erschwerende Umstände von Fahrrädern einschl. unbefugter Ingebrauchnahme	männl.: weibl.: insg.	7 0 7	0 0 0	0 0 0	0 0 0	0 0 0	0 0 0	0 0 0	0 0 0	0 0 0	0 0 0	1 0 1	1 0 1	0 0 0	0 0 0	0 0 0	1 0 1	5 0 5	0 0 0	0 0 0	0 0 0	0 0 0	6 0 6
4	3**500	Diebstahl ohne erschwerende Umstände von unbaren Zahlungsmitteln	männl.: weibl.: insg.	2 2 4	0 0 0	0 0 0	0 0 0	0 0 0	0 0 0	0 0 0	1 0 1	0 0 0	1 0 1	0 0 0	1 0 1	0 0 0	0 0 0	0 0 0	0 1 1	0 1 1	0 0 0	0 0 0	1 0 1	1 2 3	
4	300000	Sonstiger einfacher Diebstahl §§ 242, 247, 248a-c StGB	männl.: weibl.: insg.	68 19 87	0 0 0	2 0 2	0 0 0	0 0 0	3 1 4	5 2 6	3 2 5	3 0 3	6 2 8	6 0 6	17 3 20	1 0 1	3 3 6	4 3 7	11 3 14	20 3 23	8 5 13	4 1 5	4 1 5	51 16 67	
6	300010	Sonstiger einfacher Diebstahl gemäß §§ 242, 247, 248a StGB	männl.: weibl.: insg.	54 18 72	0 0 0	2 0 2	0 0 0	0 0 0	2 1 3	4 1 5	3 2 5	1 0 1	4 2 6	6 0 6	14 3 17	1 0 1	2 3 5	3 3 6	9 3 12	15 3 18	5 4 9	4 1 5	4 1 5	40 15 55	
6	300050	Entziehung elektrischer Energie gemäß § 248c StGB	männl.: weibl.: insg.	8 1 9	0 0 0	0 0 0	0 0 0	0 0 0	0 0 0	0 0 0	0 0 0	0 0 0	0 0 0	0 0 0	0 0 0	0 0 0	0 0 0	0 0 0	1 0 1	4 0 4	3 1 4	0 0 0	0 0 0	8 1 9	
6	300081	Diebstahl in/aus Wochenend- und Gartenhaus	männl.: weibl.: insg.	6 0 6	0 0 0	0 0 0	0 0 0	1 0 1	1 1 2	0 0 0	2 0 2	2 0 2	0 0 0	3 0 3	0 0 0	1 0 1	1 0 1	1 1 2	1 0 1	1 0 1	0 0 0	0 0 0	0 0 0	3 0 3	
6	300096	Diebstahl von Buntmetall	männl.: weibl.: insg.	1 0 1	0 0 0	0 0 0	0 0 0	0 0 0	0 0 0	0 0 0	0 0 0	0 0 0	0 0 0	0 0 0	0 0 0	0 0 0	0 0 0	0 0 0	0 0 0	1 0 1	0 0 0	0 0 0	0 0 0	1 0 1	
4	300100	Einfacher Diebstahl von Kraftwagen einschl. unbefugter Ingebrauchnahme	männl.: weibl.: insg.	2 0 2	0 0 0	0 0 0	0 0 0	0 0 0	0 0 0	0 0 0	0 0 0	0 0 0	0 0 0	1 0 1	1 0 1	0 0 0	0 0 0	0 0 0	0 0 0	0 0 0	1 0 1	0 0 0	0 0 0	1 0 1	
6	300110	Einfacher Diebstahl von Kraftwagen	männl.: weibl.: insg.	1 0 1	0 0 0	0 0 0	0 0 0	0 0 0	0 0 0	0 0 0	0 0 0	0 0 0	0 0 0	1 0 1	1 0 1	0 0 0	0 0 0	0 0 0	0 0 0	0 0 0	0 0 0	0 0 0	0 0 0	0 0 0	

Schlüssel der Tat	Straftat	Sexus	TV insge- samt	Kinder						Jugendliche			Heran- w. 18 < 21	Erwachsene ab 21 Jahre										
									< 14			14 < 18		< 21			21 < 25						>= 21	
				< 6	6 < 8	8 < 10	10 < 12	12 < 14		14 < 16	16 < 18				21 < 23	23 < 25		25 < 30	30 < 40	40 < 50	50 < 60	>= 60		
				1	2	3	4	5	6	7	8	9		10	11	12	13	14	15	16	17	18	19	20
6	335000	Einfacher Diebstahl in/aus Wohnungen von sonstigem Gut	männl: weibl: insg:	11 1 12	0 0 0	0 0 0	0 0 0	0 0 0	0 0 0	0 0 0	0 0 0	0 0 0	2 0 2	2 0 2	0 0 0	2 0 2	2 0 2	1 0 1	2 0 2	0 1 1	4 0 4	0 0 0	9 1 10	
4	345*00	Diebstahl ohne erschwerende Umstände in/aus überwiegend unbezogenen Neu- und Rohbauten, Baubuden und Baustellen	männl: weibl: insg:	3 0 3	0 0 0	0 0 0	0 0 0	0 0 0	0 0 0	0 0 0	0 0 0	0 0 0	0 0 0	0 0 0	0 0 0	0 0 0	0 0 0	0 0 0	1 0 1	1 0 1	0 0 0	0 0 0	1 0 1	3 0 3
6	345000	Einfacher Diebstahl in/aus überwiegend unbezogenen Neu- und Rohbauten, Baubuden und Baustellen von sonstigem Gut	männl: weibl: insg:	2 0 2	0 0 0	0 0 0	0 0 0	0 0 0	0 0 0	0 0 0	0 0 0	0 0 0	0 0 0	0 0 0	0 0 0	0 0 0	0 0 0	0 0 0	1 0 1	1 0 1	0 0 0	0 0 0	0 0 0	2 0 2
6	345500	Einfacher Diebstahl in/aus überwiegend unbezogenen Neu- und Rohbauten, Baubuden und Baustellen von unbaren Zahlungsmitteln	männl: weibl: insg:	1 0 1	0 0 0	0 0 0	0 0 0	0 0 0	0 0 0	0 0 0	0 0 0	0 0 0	0 0 0	0 0 0	0 0 0	0 0 0	0 0 0	0 0 0	0 0 0	0 0 0	0 0 0	0 0 0	0 0 0	1 0 1
4	350*00	Diebstahl ohne erschwerende Umstände an/aus Kraftfahrzeugen	männl: weibl: insg:	16 2 18	0 0 0	0 0 0	0 0 0	0 0 0	0 0 0	1 0 1	0 0 0	1 0 1	1 0 1	2 0 2	1 0 1	0 0 0	1 0 1	3 1 4	10 1 11	0 0 0	0 0 0	0 0 0	0 0 0	14 2 16
6	350000	Einfacher Diebstahl an/aus Kraftfahrzeugen von sonstigem Gut	männl: weibl: insg:	15 1 16	0 0 0	0 0 0	0 0 0	0 0 0	0 0 0	0 0 0	0 0 0	0 0 0	1 0 1	1 0 1	1 0 1	0 0 0	1 0 1	3 0 3	10 1 11	0 0 0	0 0 0	0 0 0	0 0 0	14 1 15
6	350500	Einfacher Diebstahl aus Kraftfahrzeugen von unbaren Zahlungsmitteln	männl: weibl: insg:	1 1 2	0 0 0	0 0 0	0 0 0	0 0 0	0 0 0	0 0 0	1 0 1	0 0 0	1 0 1	0 0 0	1 0 1	0 0 0	0 0 0	0 0 0	0 1 1	0 0 0	0 0 0	0 0 0	0 0 0	0 1 1
4	4***00	Diebstahl unter erschwerenden Umständen §§ 243-244a StGB	männl: weibl: insg:	87 6 93	0 0 0	0 0 0	0 0 0	0 0 0	0 0 0	1 1 2	6 0 6	7 1 8	5 0 5	12 1 13	3 0 3	3 1 4	6 1 7	20 3 23	34 1 35	14 0 14	1 0 1	0 0 0	0 0 0	75 5 80
4	4**100	Diebstahl unter erschwerenden Umständen von Kraftwagen	männl: weibl: insg:	4 0 4	0 0 0	0 0 0	0 0 0	0 0 0	0 0 0	0 0 0	0 0 0	0 0 0	1 0 1	1 0 1	0 0 0	0 0 0	0 0 0	0 0 0	2 0 2	1 0 1	0 0 0	0 0 0	0 0 0	3 0 3
4	4**200	Diebstahl unter erschwerenden Umständen von Mopeds und Krafträdern	männl: weibl: insg:	7 0 7	0 0 0	0 0 0	0 0 0	0 0 0	0 0 0	0 0 0	0 0 0	0 0 0	0 0 0	0 0 0	1 0 1	0 0 0	1 0 1	4 0 4	1 0 1	0 0 0	0 0 0	0 0 0	0 0 0	7 0 7
4	4**300	Diebstahl unter erschwerenden Umständen von Fahrrädern	männl: weibl: insg:	14 2 16	0 0 0	0 0 0	0 0 0	0 0 0	0 0 0	1 0 1	0 0 0	1 0 1	0 0 0	1 0 1	0 0 0	3 0 3	3 0 3	4 1 5	6 1 7	0 0 0	0 0 0	0 0 0	0 0 0	13 2 15
4	4**400	Diebstahl unter erschwerenden Umständen von Schusswaffen	männl: weibl: insg:	1 0 1	0 0 0	0 0 0	0 0 0	0 0 0	0 0 0	0 0 0	0 0 0	0 0 0	0 0 0	0 0 0	0 0 0	0 0 0	0 0 0	0 0 0	1 0 1	0 0 0	0 0 0	0 0 0	0 0 0	1 0 1
4	4**700	Diebstahl unter erschwerenden Umständen von/aus Automaten	männl: weibl: insg:	4 1 5	0 0 0	0 0 0	0 0 0	0 0 0	0 0 0	0 0 0	0 0 0	0 0 0	0 0 0	0 0 0	0 0 0	0 0 0	0 0 0	2 1 3	2 0 2	0 0 0	0 0 0	0 0 0	0 0 0	4 1 5
4	400000	Sonstiger schwerer Diebstahl §§ 243 - 244a StGB	männl: weibl: insg:	33 3 36	0 0 0	0 0 0	0 0 0	0 0 0	0 0 0	0 1 1	4 0 4	4 1 5	2 0 2	6 1 7	2 0 2	1 0 1	3 0 3	7 2 9	13 2 15	4 0 4	0 0 0	0 0 0	0 0 0	27 2 29
6	400010	Besonders schwerer Fall des Diebstahls	männl: weibl: insg:	27 1 28	0 0 0	0 0 0	0 0 0	0 0 0	0 0 0	0 0 0	3 0 3	3 0 3	2 0 2	5 0 5	2 0 2	1 0 1	3 0 3	6 1 7	9 0 9	4 0 4	0 0 0	0 0 0	0 0 0	22 1 23
64	400081	Schwerer Diebstahl in/aus Wochenend- und Gartenhaus	männl: weibl: insg:	13 3 16	0 0 0	0 0 0	0 0 0	0 0 0	0 0 0	0 1 1	3 0 3	3 1 4	0 0 0	3 1 4	0 0 0	0 0 0	0 0 0	3 2 5	7 0 7	0 0 0	0 0 0	0 0 0	0 0 0	10 2 12

Schlüssel der Tat	Straftat	Sexus	TV insge- samt	Kinder						Jugendliche			Heran- w. 18 < 21	Erwachsene ab 21 Jahre											
									< 14			14 < 18		< 21			21 < 25						>= 21		
				< 6	6 < 8	8 < 10	10 < 12	12 < 14		14 < 16	16 < 18				21 < 23	23 < 25		25 < 30	30 < 40	40 < 50	50 < 60	>= 60			
				1	2	3	4	5	6	7	8	9		10	11	12	13	14	15	16	17	18	19	20	21
4	400100	Schwerer Diebstahl von Kraftwagen	männl: weibl: insg:	4 0 4	0 0 0	0 0 0	0 0 0	0 0 0	0 0 0	0 0 0	0 0 0	0 0 0	1 0 1	1 0 1	0 0 0	0 0 0	0 0 0	0 0 0	2 0 2	1 0 1	0 0 0	0 0 0	0 0 0	3 0 3	
6	400110	Besonders schwerer Fall des Diebstahls von Kraftwagen	männl: weibl: insg:	4 0 4	0 0 0	0 0 0	0 0 0	0 0 0	0 0 0	0 0 0	0 0 0	0 0 0	1 0 1	1 0 1	0 0 0	0 0 0	0 0 0	0 0 0	2 0 2	1 0 1	0 0 0	0 0 0	0 0 0	3 0 3	
4	400200	Schwerer Diebstahl von Mopeds und Krafträdern	männl: weibl: insg:	7 0 7	0 0 0	0 0 0	0 0 0	0 0 0	0 0 0	0 0 0	0 0 0	0 0 0	0 0 0	0 0 0	0 0 1	0 0 0	1 0 1	1 0 1	4 0 4	1 0 1	0 0 0	0 0 0	0 0 0	7 0 7	
6	400210	Besonders schwerer Fall des Diebstahls von Mopeds und Krafträdern	männl: weibl: insg:	7 0 7	0 0 0	0 0 0	0 0 0	0 0 0	0 0 0	0 0 0	0 0 0	0 0 0	0 0 0	0 0 0	1 0 1	0 0 0	1 0 1	1 0 1	4 0 4	1 0 1	0 0 0	0 0 0	0 0 0	7 0 7	
4	400300	Schwerer Diebstahl von Fahrrädern	männl: weibl: insg:	12 2 14	0 0 0	0 0 0	0 0 0	0 0 0	0 0 0	1 0 1	0 0 0	1 0 1	0 0 0	1 0 1	0 0 1	3 0 3	3 0 3	4 1 5	4 0 5	0 0 0	0 0 0	0 0 0	0 0 0	11 2 13	
6	400310	Besonders schwerer Fall des Diebstahls von Fahrrädern	männl: weibl: insg:	12 2 14	0 0 0	0 0 0	0 0 0	0 0 0	0 0 0	1 0 1	0 0 0	1 0 1	0 0 0	1 0 1	0 0 0	3 0 3	3 0 3	4 1 5	4 1 5	0 0 0	0 0 0	0 0 0	0 0 0	11 2 13	
4	400700	Schwerer Diebstahl von/aus Automaten	männl: weibl: insg:	3 1 4	0 0 0	0 0 0	0 0 0	0 0 0	0 0 0	0 0 0	0 0 0	0 0 0	0 0 0	0 0 0	0 0 0	0 0 0	0 0 0	1 1 2	2 0 2	0 0 0	0 0 0	0 0 0	0 0 0	3 1 4	
6	400710	Besonders schwerer Fall des Diebstahls von/aus Automaten	männl: weibl: insg:	3 1 4	0 0 0	0 0 0	0 0 0	0 0 0	0 0 0	0 0 0	0 0 0	0 0 0	0 0 0	0 0 0	0 0 0	0 0 0	0 0 0	1 1 2	2 0 2	0 0 0	0 0 0	0 0 0	0 0 0	3 1 4	
4	410*00	Diebstahl unter erschwerenden Umständen in/aus Dienst-, Büro-, Fabrikations-, Werkstatt- und Lagerräumen	männl: weibl: insg:	12 0 12	0 0 0	0 0 0	0 0 0	0 0 0	0 0 0	0 0 0	0 0 0	0 0 0	0 0 0	0 0 0	0 0 1	0 0 0	1 0 1	2 0 2	6 0 6	3 0 3	0 0 0	0 0 0	0 0 0	12 0 12	
4	410000	Schwerer Diebstahl in/aus Dienst-, Büro-, Fabrikations-, Werkstatt- und Lagerräumen	männl: weibl: insg:	11 0 11	0 0 0	0 0 0	0 0 0	0 0 0	0 0 0	0 0 0	0 0 0	0 0 0	0 0 0	0 0 0	0 0 1	0 0 0	1 0 1	2 0 2	5 0 5	3 0 3	0 0 0	0 0 0	0 0 0	11 0 11	
6	410010	Besonders schwerer Fall des Diebstahls in/aus Dienst-, Büro-, Fabrikations-, Werkstatt- und Lagerräumen von sonstigem Gut	männl: weibl: insg:	11 0 11	0 0 0	0 0 0	0 0 0	0 0 0	0 0 0	0 0 0	0 0 0	0 0 0	0 0 0	0 0 0	1 0 1	0 0 0	1 0 1	2 0 2	5 0 5	3 0 3	0 0 0	0 0 0	0 0 0	11 0 11	
4	410300	Bes. schw. Fall des Diebstahls in/aus Dienst-, Büro-, Fabrikations-, Werkstatt- und Lagerräumen von Fahrrädern	männl: weibl: insg:	1 0 1	0 0 0	0 0 0	0 0 0	0 0 0	0 0 0	0 0 0	0 0 0	0 0 0	0 0 0	0 0 0	0 0 0	0 0 0	0 0 0	0 0 0	1 0 1	0 0 0	0 0 0	0 0 0	0 0 0	1 0 1	
6	410310	Besonders schwerer Fall des Diebstahls in/aus Dienst-, Büro-, Fabrikations-, Werkstatt- und Lagerräumen von Fahrrädern	männl: weibl: insg:	1 0 1	0 0 0	0 0 0	0 0 0	0 0 0	0 0 0	0 0 0	0 0 0	0 0 0	0 0 0	0 0 0	0 0 0	0 0 0	0 0 0	0 0 0	1 0 1	0 0 0	0 0 0	0 0 0	0 0 0	1 0 1	
4	410700	Bes. schw. Fall des Diebstahls in/aus Dienst-, Büro-, Fabrikations-, Werkstatt- und Lagerräumen von/aus Automaten	männl: weibl: insg:	1 0 1	0 0 0	0 0 0	0 0 0	0 0 0	0 0 0	0 0 0	0 0 0	0 0 0	0 0 0	0 0 0	0 0 0	0 0 0	0 0 0	1 0 1	0 0 0	0 0 0	0 0 0	0 0 0	0 0 0	1 0 1	
6	410710	Besonders schwerer Fall des Diebstahls in/aus Dienst-, Büro-, Fabrikations-, Werkstatt- und Lagerräumen von/aus Automaten	männl: weibl: insg:	1 0 1	0 0 0	0 0 0	0 0 0	0 0 0	0 0 0	0 0 0	0 0 0	0 0 0	0 0 0	0 0 0	0 0 0	0 0 0	0 0 0	1 0 1	0 0 0	0 0 0	0 0 0	0 0 0	0 0 0	1 0 1	
4	425*00	Schwerer Diebstahl in/aus Kiosken, Warenhäusern, Verkaufsräumen, Selbstbedienungsläden, Schaufenstern, Schaukästen und Vitrinen	männl: weibl: insg:	8 1 9	0 0 0	0 0 0	0 0 0	0 0 0	0 0 0	0 0 0	0 0 0	0 0 0	0 0 0	0 0 0	0 0 0	0 0 0	0 0 0	2 1 3	3 0 3	2 0 2	1 0 1	0 0 0	0 0 0	0 0 0	8 1 9

Schlüssel der Tat	Straftat	Sexus	TV insgesamt	Kinder						Jugendliche			Heranw.	Erwachsene ab 21 Jahre										
									< 14			14 < 18		< 21			21 < 25						>= 21	
				< 6	6 < 8	8 < 10	10 < 12	12 < 14		14 < 16	16 < 18				21 < 23	23 < 25		25 < 30	30 < 40	40 < 50	50 < 60	>= 60		
				1	2	3	4	5	6	7	8	9		10	11	12	13	14	15	16	17	18	19	20
6	440310	Besonders schwerer Fall des Diebstahls in/aus Boden-, Kellerräumen, Waschküchen von Fahrrädern	männl: weibl: insg:	2 0 2	0 0 0	0 0 0	0 0 0	0 0 0	0 0 0	0 0 0	0 0 0	0 0 0	0 0 0	0 0 0	0 0 0	0 0 0	0 0 0	0 0 0	2 0 2	0 0 0	0 0 0	0 0 0	0 0 0	2 0 2
4	445*00	Besonders schwerer Fall des Diebstahls in/aus überwiegend unbezogenen Neu- und Rohbauten, Baubuden und Baustellen	männl: weibl: insg:	3 0 3	0 0 0	0 0 0	0 0 0	0 0 0	0 0 0	0 0 0	2 0 2	2 0 2	0 0 0	2 0 2	0 0 0	0 0 0	0 0 0	1 0 1	0 0 0	0 0 0	0 0 0	0 0 0	0 0 0	1 0 1
4	445000	Besonders schwerer Fall des Diebstahls in/aus überwiegend unbezogenen Neu- und Rohbauten, Baubuden und Baustellen	männl: weibl: insg:	3 0 3	0 0 0	0 0 0	0 0 0	0 0 0	0 0 0	0 0 0	2 0 2	2 0 2	0 0 0	2 0 2	0 0 0	0 0 0	0 0 0	1 0 1	0 0 0	0 0 0	0 0 0	0 0 0	0 0 0	1 0 1
6	445010	Besonders schwerer Fall des Diebstahls in/aus überwiegend unbezogenen Neu- und Rohbauten, Baubuden und Baustellen von sonstigem Gut	männl: weibl: insg:	3 0 3	0 0 0	0 0 0	0 0 0	0 0 0	0 0 0	0 0 0	2 0 2	2 0 2	0 0 0	2 0 2	0 0 0	0 0 0	0 0 0	1 0 1	0 0 0	0 0 0	0 0 0	0 0 0	0 0 0	1 0 1
4	450*00	Besonders schwerer Fall des Diebstahls an/aus Kraftfahrzeugen	männl: weibl: insg:	14 1 15	0 0 0	0 0 0	0 0 0	0 0 0	0 0 0	0 0 0	0 0 0	0 0 0	2 0 2	2 0 2	0 0 0	0 0 0	0 0 0	5 1 6	6 0 6	1 0 1	0 0 0	0 0 0	0 0 0	12 1 13
4	450000	Besonders schwerer Fall des Diebstahls an/aus Kraftfahrzeugen von sonstigem Gut	männl: weibl: insg:	14 1 15	0 0 0	0 0 0	0 0 0	0 0 0	0 0 0	0 0 0	0 0 0	0 0 0	2 0 2	2 0 2	0 0 0	0 0 0	0 0 0	5 1 6	6 0 6	1 0 1	0 0 0	0 0 0	0 0 0	12 1 13
6	450010	Besonders schwerer Fall des Diebstahls an/aus Kraftfahrzeugen von sonstigem Gut	männl: weibl: insg:	14 1 15	0 0 0	0 0 0	0 0 0	0 0 0	0 0 0	0 0 0	0 0 0	0 0 0	2 0 2	2 0 2	0 0 0	0 0 0	0 0 0	5 1 6	6 0 6	1 0 1	0 0 0	0 0 0	0 0 0	12 1 13
4	****00	Diebstahl insgesamt	männl: weibl: insg:	254 80 334	0 1 0	3 1 4	0 0 0	3 1 4	3 4 7	9 6 15	9 6 15	9 2 11	18 8 26	16 2 18	43 16 59	11 2 13	7 5 12	18 7 25	43 7 50	78 20 98	29 10 39	20 9 29	23 11 34	211 64 275
4	***100	Diebstahl insgesamt von Kraftwagen einschl. unbefugter Ingebrauchnahme	männl: weibl: insg:	6 0 6	0 0 0	0 0 0	0 0 0	0 0 0	0 0 0	0 0 0	0 0 0	0 0 0	0 0 0	2 0 2	2 0 2	0 0 0	0 0 0	0 0 0	2 0 2	2 0 2	0 0 0	0 0 0	0 0 0	4 0 4
4	***200	Diebstahl insgesamt von Mopeds und Krafträdern einschl. unbefugter Ingebrauchnahme	männl: weibl: insg:	11 1 12	0 0 0	0 0 0	0 0 0	0 0 0	0 0 0	0 0 0	0 0 0	0 0 0	2 0 2	2 0 2	1 0 1	0 1 1	0 1 1	2 0 2	5 0 5	1 0 1	0 0 0	0 0 0	0 0 0	9 1 10
4	***300	Diebstahl insgesamt von Fahrrädern einschl. unbefugter Ingebrauchnahme	männl: weibl: insg:	20 2 22	0 0 0	0 0 0	0 0 0	0 0 0	0 0 0	1 0 1	0 0 0	1 0 1	1 0 1	1 0 1	2 0 2	0 0 0	3 0 3	3 0 3	5 1 6	10 1 11	0 0 0	0 0 0	0 0 0	18 2 20
4	***400	Diebstahl insgesamt von Schusswaffen	männl: weibl: insg:	1 0 1	0 0 0	0 0 0	0 0 0	0 0 0	0 0 0	0 0 0	0 0 0	0 0 0	0 0 0	0 0 0	0 0 0	0 0 0	0 0 0	0 0 0	1 0 1	0 0 0	0 0 0	0 0 0	0 0 0	1 0 1
4	***500	Diebstahl insgesamt von unbaren Zahlungsmitteln	männl: weibl: insg:	2 2 4	0 0 0	0 0 0	0 0 0	0 0 0	0 0 0	1 0 1	0 0 0	1 0 1	0 0 0	1 0 1	0 0 0	0 0 0	0 0 0	0 1 1	0 1 1	0 0 0	0 0 0	0 0 0	0 0 0	1 2 3
4	***700	Diebstahl insgesamt von/aus Automaten	männl: weibl: insg:	4 1 5	0 0 0	0 0 0	0 0 0	0 0 0	0 0 0	0 0 0	0 0 0	0 0 0	0 0 0	0 0 0	0 0 0	0 0 0	0 0 0	2 1 3	2 0 2	0 0 0	0 0 0	0 0 0	0 0 0	4 1 5
4	*00081	Diebstahl insgesamt in/aus Wochenend- und Gartenhaus	männl: weibl: insg:	18 3 21	0 0 0	0 0 0	0 0 0	0 0 0	1 0 1	1 0 1	0 1 1	4 0 4	4 1 5	0 0 0	5 1 6	0 0 0	1 0 1	4 2 6	8 0 8	0 0 0	0 0 0	0 0 0	0 0 0	13 2 15
4	*00096	Diebstahl insgesamt von Buntmetall	männl: weibl: insg:	1 0 1	0 0 0	0 0 0	0 0 0	0 0 0	0 0 0	0 0 0	0 0 0	0 0 0	0 0 0	0 0 0	0 0 0	0 0 0	0 0 0	0 0 0	1 0 1	0 0 0	0 0 0	0 0 0	0 0 0	1 0 1

Schlüssel der Tat	Straftat	Sexus	TV insge- samt	Kinder						Jugendliche			Heran- w. 18 < 21	Erwachsene ab 21 Jahre												
									< 14			14 < 18					< 21			21 < 25						>= 21
				< 6	6 < 8	8 < 10	10 < 12	12 < 14		14 < 16	16 < 18			18 < 21	21 < 23	23 < 25		25 < 30	30 < 40	40 < 50	50 < 60	>= 60				
				5	6	7	8	9	10	11	12	13		14	15	16	17	18	19	20	21	22	23	24		
4	*10*00	Diebstahl insgesamt in/aus Dienst-, Büro-, Fabrikations-, Werkstatt- und Lagerräumen	männl: weibl: insg:	20 0 20	0 0 0	0 0 0	0 0 0	0 0 0	0 0 0	0 0 0	0 0 0	0 0 0	0 0 0	0 0 0	4 0 4	1 0 1	5 0 5	3 0 3	8 0 8	4 0 4	0 0 0	0 0 0	0 0 0	20 0 20		
4	*15*00	Diebstahl insgesamt in/aus Gaststätten, Kantinen, Hotels und Pensionen	männl: weibl: insg:	2 0 2	0 0 0	0 0 0	0 0 0	0 0 0	0 0 0	0 0 0	0 0 0	0 0 0	0 0 0	0 0 0	0 0 0	0 0 0	0 0 0	0 0 0	2 0 2	0 0 0	0 0 0	0 0 0	0 0 0	2 0 2		
4	*25*00	Diebstahl gesamt in/aus Kiosken, Warenhäusern, Verkaufsräumen, Selbstbedienungsläden, Schaufenstern, Schaukästen und Vitrinen	männl: weibl: insg:	96 56 152	0 0 0	1 1 2	0 0 0	3 1 4	1 3 4	5 5 10	6 3 9	5 2 7	11 5 16	3 2 5	19 12 31	3 2 5	1 1 2	4 3 7	13 4 17	22 15 37	8 4 12	12 8 20	18 10 28	77 44 121		
4	*26*00	Diebstahl insgesamt Ladendiebstahl	männl: weibl: insg:	92 53 145	0 0 0	1 1 2	0 0 0	3 1 4	1 3 4	5 5 10	6 1 7	5 2 7	11 3 14	3 2 5	19 10 29	3 2 5	1 1 2	4 3 7	12 3 15	19 15 34	8 4 12	12 8 20	18 10 28	73 43 116		
4	*35*00	Diebstahl insgesamt in/aus Wohnungen	männl: weibl: insg:	21 3 24	0 0 0	0 0 0	0 0 0	0 0 0	0 0 0	0 0 0	0 0 0	0 0 0	0 0 0	2 0 2	2 0 2	0 1 3	2 1 3	4 1 5	8 1 9	1 0 2	4 1 5	0 0 0	0 0 0	19 3 22		
4	*40*00	Diebstahl insgesamt in/aus Boden-, Kellerräumen und Waschküchen	männl: weibl: insg:	6 0 6	0 0 0	0 0 0	0 0 0	0 0 0	0 0 0	0 0 0	0 0 0	0 0 0	0 0 0	1 0 1	1 0 1	0 0 0	0 0 0	0 0 0	1 0 1	3 0 3	1 0 1	0 0 0	0 0 0	5 0 5		
4	*45*00	Diebstahl insgesamt in/aus überwiegend unbezogenen Neu- und Rohbauten, Baubuden und Baustellen	männl: weibl: insg:	6 0 6	0 0 0	0 0 0	0 0 0	0 0 0	0 0 0	0 0 0	0 0 0	2 0 2	2 0 2	0 0 0	2 0 2	0 0 0	0 0 0	0 0 0	1 0 1	1 0 1	1 0 1	0 0 0	1 0 1	4 0 4		
4	*50*00	Diebstahl insgesamt an/aus Kraftfahrzeugen	männl: weibl: insg:	25 2 27	0 0 0	0 0 0	0 0 0	0 0 0	0 0 0	0 0 0	1 0 1	0 0 0	1 0 1	2 0 2	3 0 3	1 0 1	0 0 0	1 0 1	7 1 8	13 1 14	1 0 1	0 0 0	0 0 0	22 2 24		
4	500000	Vermögens- und Fälschungsdelikte	männl: weibl: insg:	203 124 327	0 0 0	0 0 0	0 0 0	0 0 0	0 0 0	0 0 0	2 1 3	5 2 6	7 2 9	14 3 17	21 5 26	3 7 10	11 5 16	14 12 26	39 32 71	46 31 77	38 18 56	35 16 51	10 10 20	182 119 301		
4	510000	Betrug §§ 263, 263a, 264, 264a, 265, 265a, 265b StGB	männl: weibl: insg:	139 99 238	0 0 0	0 0 0	0 0 0	0 0 0	0 0 0	0 0 0	2 1 3	3 1 4	5 2 7	12 3 15	17 5 22	3 7 10	10 5 15	13 12 25	34 28 62	28 11 39	22 11 33	19 10 29	6 6 12	122 94 216		
4	511000	Waren- und Warenkreditbetrug	männl: weibl: insg:	59 51 110	0 0 0	0 0 0	0 0 0	0 0 0	0 0 0	0 0 0	1 2 3	0 0 0	1 1 2	6 1 7	7 2 9	1 4 5	3 4 7	4 8 12	17 13 30	11 16 27	9 6 15	8 4 12	3 2 5	52 49 101		
4	511200	Sonstiger Warenkreditbetrug	männl: weibl: insg:	37 25 62	0 0 0	0 0 0	0 0 0	0 0 0	0 0 0	0 0 0	1 1 2	0 0 0	1 1 2	4 1 5	5 2 7	0 1 1	2 1 3	2 2 4	11 6 17	6 7 13	5 4 9	6 3 9	2 3 5	32 23 55		
6	511201	Tankbetrug	männl: weibl: insg:	21 10 31	0 0 0	0 0 0	0 0 0	0 0 0	0 0 0	0 0 0	0 0 0	0 0 0	0 0 0	2 0 2	2 0 2	0 0 0	2 0 2	2 0 2	6 2 8	4 3 7	1 1 2	4 3 7	2 1 3	19 10 29		
6	511210	Weitere Arten des Warenkreditbetruges §§ 263, 263a StGB	männl: weibl: insg:	17 15 32	0 0 0	0 0 0	0 0 0	0 0 0	0 0 0	0 0 0	1 1 2	0 0 0	1 1 2	2 1 3	3 2 5	0 1 1	0 1 1	0 2 2	5 4 9	2 4 6	5 3 8	2 3 5	0 0 2	14 13 27		
6	511211	Weitere Arten des Warenkreditbetruges § 263 StGB	männl: weibl: insg:	17 15 32	0 0 0	0 0 0	0 0 0	0 0 0	0 0 0	0 0 0	1 1 2	0 0 0	1 1 2	2 1 3	3 2 5	0 1 1	0 1 1	0 2 2	5 4 9	2 4 6	5 3 8	2 3 5	0 0 2	14 13 27		
64	511300	Warenbetrug	männl: weibl: insg:	24 28 52	0 0 0	0 0 0	0 0 0	0 0 0	0 0 0	0 0 0	0 0 0	0 0 0	0 0 0	3 0 3	3 0 3	1 3 4	1 3 4	2 6 8	6 10 16	6 10 16	4 2 6	2 1 3	1 1 2	21 28 49		

Schlüssel der Tat	Straftat	Sexus	TV insge- samt	Kinder						Jugendliche			Heran- w. 18 < 21	Erwachsene ab 21 Jahre											
									< 14			14 < 18		< 21			21 < 25					>= 21			
				< 6	6 < 8	8 < 10	10 < 12	12 < 14		14 < 16	16 < 18			21 < 23	23 < 25		25 < 30	30 < 40	40 < 50	50 < 60	>= 60				
				5	6	7	8	9	10	11	12	13		14	15	16	17	18	19	20	21	22	23	24	
4	515000	Erschleichen von Leistungen § 265a StGB	männl: weibl: insg:	19 7 26	0 0 0	0 0 0	0 0 0	0 0 0	0 0 0	0 0 0	0 0 0	2 0 2	2 0 2	4 1 5	6 1 7	2 0 2	2 0 2	4 0 4	4 2 6	5 1 7	0 1 1	0 1 1	0 0 0	13 6 19	
6	515001	Beförderungser schleichung	männl: weibl: insg:	19 7 26	0 0 0	0 0 0	0 0 0	0 0 0	0 0 0	0 0 0	0 0 0	2 0 2	2 0 2	4 1 5	6 1 7	2 0 2	2 0 2	4 0 4	4 2 6	5 2 7	0 1 1	0 1 1	0 0 0	13 6 19	
64	516000	Betrug bzw. Computerbetrug mittels rechtswidrig erlangter unbarer Zahlungsmittel	männl: weibl: insg:	7 7 14	0 0 0	0 0 0	0 0 0	0 0 0	0 0 0	0 0 0	0 0 0	0 0 0	0 0 0	1 0 1	1 0 1	0 0 0	0 0 0	0 0 0	4 4 8	1 2 3	1 0 1	0 1 1	0 0 0	6 7 13	
64	516200	Betrug mittels rechtswidrig erlangter Zahlungskarten ohne PIN (Lastschriftverfahren)	männl: weibl: insg:	3 1 4	0 0 0	0 0 0	0 0 0	0 0 0	0 0 0	0 0 0	0 0 0	0 0 0	0 0 0	1 0 1	1 0 1	0 0 0	0 0 0	0 0 0	1 1 2	1 0 1	0 0 0	0 0 0	0 0 0	2 1 3	
64	516300	Computerbetrug mittels rechtswidrig erlangter Zahlungskarten mit PIN § 263a StGB	männl: weibl: insg:	0 1 1	0 0 0	0 0 0	0 0 0	0 0 0	0 0 0	0 0 0	0 0 0	0 0 0	0 0 0	0 0 0	0 0 0	0 0 0	0 0 0	0 0 0	0 1 1	0 0 0	0 0 0	0 0 0	0 0 0	0 1 1	
64	516500	Betrug bzw. Computerbetrug mittels rechtswidrig erlangter Daten von Zahlungskarten §§ 263, 263a StGB	männl: weibl: insg:	1 3 4	0 0 0	0 0 0	0 0 0	0 0 0	0 0 0	0 0 0	0 0 0	0 0 0	0 0 0	0 0 0	0 0 0	0 0 0	0 0 0	0 0 0	1 1 2	0 1 1	0 1 0	0 1 1	0 1 0	0 0 0	1 3 4
6	516510	Betrug mittels rechtswidrig erlangter Daten von Zahlungskarten § 263 StGB	männl: weibl: insg:	0 3 3	0 0 0	0 0 0	0 0 0	0 0 0	0 0 0	0 0 0	0 0 0	0 0 0	0 0 0	0 0 0	0 0 0	0 0 0	0 0 0	0 0 0	0 1 1	0 1 1	0 0 0	0 1 1	0 0 0	0 0 0	0 3 3
6	516520	Computerbetrug mittels rechtswidrig erlangter Daten von Zahlungskarten § 263a StGB	männl: weibl: insg:	1 0 1	0 0 0	0 0 0	0 0 0	0 0 0	0 0 0	0 0 0	0 0 0	0 0 0	0 0 0	0 0 0	0 0 0	0 0 0	0 0 0	0 0 0	1 0 1	0 0 0	0 0 0	0 0 0	0 0 0	0 0 0	1 0 1
64	516900	Betrug bzw. Computerbetrug mittels rechtswidrig erlangter sonstiger unbarer Zahlungsmittel §§ 263, 263a StGB	männl: weibl: insg:	3 2 5	0 0 0	0 0 0	0 0 0	0 0 0	0 0 0	0 0 0	0 0 0	0 0 0	0 0 0	0 0 0	0 0 0	0 0 0	0 0 0	0 0 0	2 1 3	0 1 1	1 0 1	0 0 0	0 0 0	0 0 0	3 2 5
6	516910	Betrug mittels mittel rechtswidrig erlangter sonstiger unbarer Zahlungsmittel § 263 StGB	männl: weibl: insg:	3 1 4	0 0 0	0 0 0	0 0 0	0 0 0	0 0 0	0 0 0	0 0 0	0 0 0	0 0 0	0 0 0	0 0 0	0 0 0	0 0 0	0 0 0	2 3 3	0 0 0	1 0 1	0 0 0	0 0 0	0 0 0	3 1 4
6	516920	Computerbetrug mittels rechtswidrig erlangter sonstiger unbarer Zahlungsmittel § 263a StGB	männl: weibl: insg:	0 1 1	0 0 0	0 0 0	0 0 0	0 0 0	0 0 0	0 0 0	0 0 0	0 0 0	0 0 0	0 0 0	0 0 0	0 0 0	0 0 0	0 0 0	0 1 1	0 0 0	0 0 0	0 0 0	0 0 0	0 0 0	0 1 1
4	517000	Sonstiger Betrug	männl: weibl: insg:	63 40 103	0 0 0	0 0 0	0 0 0	0 0 0	0 0 0	0 0 0	1 0 1	1 1 2	2 1 3	3 1 4	5 2 7	0 3 3	5 2 7	5 5 10	10 11 21	13 9 22	16 5 21	11 4 15	3 4 7	3 4 7	58 38 96
64	517100	Leistungsbetrug	männl: weibl: insg:	0 3 3	0 0 0	0 0 0	0 0 0	0 0 0	0 0 0	0 0 0	0 0 0	0 0 0	0 0 0	0 0 0	0 1 1	0 0 0	0 1 1	0 0 0	0 1 1	0 1 1	0 1 1	0 0 0	0 0 0	0 0 0	0 3 3
64	517800	Sozialleistungsbetrug § 263 StGB	männl: weibl: insg:	9 6 15	0 0 0	0 0 0	0 0 0	0 0 0	0 0 0	0 0 0	0 0 0	0 0 0	0 0 0	0 0 0	0 0 0	0 0 0	0 0 0	0 0 0	1 3 4	4 2 6	1 1 2	3 0 3	0 0 0	0 0 0	9 6 15
64	518100	Abrechnungsbetrug	männl: weibl: insg:	0 4 4	0 0 0	0 0 0	0 0 0	0 0 0	0 0 0	0 0 0	0 0 0	0 0 0	0 0 0	0 0 0	0 0 0	0 0 0	0 0 0	0 0 0	0 1 1	0 0 0	0 0 0	0 2 2	0 1 1	0 1 1	0 4 4
6	518110	Abrechnungsbetrug im Gesundheitswesen §§ 263, 263a StGB	männl: weibl: insg:	0 2 2	0 0 0	0 0 0	0 0 0	0 0 0	0 0 0	0 0 0	0 0 0	0 0 0	0 0 0	0 0 0	0 0 0	0 0 0	0 0 0	0 0 0	0 1 1	0 0 0	0 0 0	0 0 0	0 0 0	0 1 1	0 2 2

Schlüssel der Tat	Straftat	Sexus	TV insgesamt	Kinder						Jugendliche			Heranw.	< 21	Erwachsene ab 21 Jahre									
									< 14			14 < 18					21 < 25						>= 21	
				< 6	6 < 8	8 < 10	10 < 12	12 < 14		14 < 16	16 < 18				18 < 21	21 < 23		23 < 25	25 < 30	30 < 40	40 < 50	50 < 60		>= 60
				1	2	3	4	5	6	7	8	9			10	11	12	13	14	15	16	17	18	19
6	518111	Abrechnungsbetrug im Gesundheitswesen § 263 StGB	männl: weibl: insg:	0 2 2	0 0 0	0 0 0	0 0 0	0 0 0	0 0 0	0 0 0	0 0 0	0 0 0	0 0 0	0 0 0	0 0 0	0 0 0	0 0 0	0 1 1	0 0 0	0 0 0	0 0 0	0 0 0	0 1 1	0 2 2
6	518179	Sonstiger Abrechnungsbetrug	männl: weibl: insg:	0 2 2	0 0 0	0 0 0	0 0 0	0 0 0	0 0 0	0 0 0	0 0 0	0 0 0	0 0 0	0 0 0	0 0 0	0 0 0	0 0 0	0 0 0	0 0 0	0 0 0	0 2 2	0 0 0	0 2 2	
64	518200	Einmietbetrug	männl: weibl: insg:	3 1 4	0 0 0	0 0 0	0 0 0	0 0 0	0 0 0	0 0 0	0 1 1	0 1 0	0 0 0	0 1 0	0 0 0	0 0 0	0 0 0	0 0 0	1 0 1	1 0 1	0 0 0	0 0 0	1 0 1	3 0 3
64	518300	Überweisungsbetrug §§ 263, 263a StGB	männl: weibl: insg:	1 0 1	0 0 0	0 0 0	0 0 0	0 0 0	0 0 0	0 0 0	0 0 0	0 0 0	0 0 0	0 0 0	0 0 0	0 0 0	0 0 0	0 0 0	0 0 0	0 0 1	0 0 0	0 0 0	0 0 0	1 0 1
6	518302	Überweisungsbetrug § 263a StGB	männl: weibl: insg:	1 0 1	0 0 0	0 0 0	0 0 0	0 0 0	0 0 0	0 0 0	0 0 0	0 0 0	0 0 0	0 0 0	0 0 0	0 0 0	0 0 0	0 0 0	0 0 0	0 0 1	0 0 0	0 0 0	0 0 0	1 0 1
64	518900	Sonstige weitere Betrugsarten	männl: weibl: insg:	50 26 76	0 0 0	0 0 0	0 0 0	0 0 0	0 0 0	0 0 0	1 0 1	1 0 1	2 0 2	3 1 4	5 1 6	0 2 2	5 2 7	5 4 9	9 7 16	8 6 14	13 3 16	8 2 10	2 3 5	45 25 70
4	520000	Veruntreuungen §§ 266, 266a, 266b StGB	männl: weibl: insg:	5 3 8	0 0 0	0 0 0	0 0 0	0 0 0	0 0 0	0 0 0	0 0 0	0 0 0	0 0 0	0 0 0	0 0 0	0 0 0	0 0 0	0 0 0	1 1 2	0 0 0	4 1 5	0 1 0	0 1 1	5 3 8
4	521000	Untreue § 266 StGB	männl: weibl: insg:	2 3 5	0 0 0	0 0 0	0 0 0	0 0 0	0 0 0	0 0 0	0 0 0	0 0 0	0 0 0	0 0 0	0 0 0	0 0 0	0 0 0	0 0 0	0 1 1	0 0 0	2 1 3	0 1 0	0 1 1	2 3 5
6	521079	Sonstige Untreue	männl: weibl: insg:	2 3 5	0 0 0	0 0 0	0 0 0	0 0 0	0 0 0	0 0 0	0 0 0	0 0 0	0 0 0	0 0 0	0 0 0	0 0 0	0 0 0	0 0 0	0 1 1	0 0 0	2 1 3	0 1 0	0 1 1	2 3 5
64	522000	Vorenthalten und Veruntreuen von Arbeitsentgelt gemäß § 266a StGB	männl: weibl: insg:	3 0 3	0 0 0	0 0 0	0 0 0	0 0 0	0 0 0	0 0 0	0 0 0	0 0 0	0 0 0	0 0 0	0 0 0	0 0 0	0 0 0	0 0 0	1 0 1	0 0 0	2 0 2	0 0 0	0 0 0	3 0 3
4	530000	Unterschlagung §§ 246, 247, 248a StGB	männl: weibl: insg:	30 19 49	0 0 0	0 0 0	0 0 0	0 0 0	0 0 0	0 0 0	0 0 1	1 0 1	3 0 3	4 0 4	0 0 0	0 0 0	0 0 0	2 5 7	6 3 9	11 7 18	6 2 8	1 2 3	1 2 3	26 19 45
6	530079	Unterschlagung sonstiger Güter/Sachen gemäß §§ 246, 247, 248a StGB - ohne von Kfz	männl: weibl: insg:	26 19 45	0 0 0	0 0 0	0 0 0	0 0 0	0 0 0	0 0 0	0 0 1	1 0 1	2 0 2	3 0 3	0 0 0	0 0 0	0 0 0	2 5 7	6 3 9	9 7 16	5 2 7	1 2 3	1 2 3	23 19 42
64	531000	Unterschlagung von Kfz gemäß §§ 246, 247 StGB	männl: weibl: insg:	5 0 5	0 0 0	0 0 0	0 0 0	0 0 0	0 0 0	0 0 0	0 0 0	0 0 0	1 0 1	1 0 1	0 0 0	0 0 0	0 0 0	0 0 0	0 0 0	2 0 2	0 0 0	2 0 2	0 0 0	4 0 4
4	540000	Urkundenfälschung §§ 267-271, 273-279, 281 StGB	männl: weibl: insg:	34 8 42	0 0 0	0 0 0	0 0 0	0 0 0	0 0 0	0 0 0	0 0 1	1 0 1	2 0 2	3 0 3	0 0 0	2 0 2	2 0 2	4 1 5	10 2 12	6 2 8	6 2 8	3 2 4	3 1 4	31 8 39
6	540001	Sonstige Urkundenfälschung gemäß § 267 StGB	männl: weibl: insg:	27 8 35	0 0 0	0 0 0	0 0 0	0 0 0	0 0 0	0 0 0	0 0 1	1 0 1	1 0 1	2 0 2	0 0 0	2 0 2	2 0 2	4 1 5	10 2 12	3 2 5	4 2 6	2 1 3	2 1 3	25 8 33
4	541000	Fälschung technischer Aufzeichnungen § 268 StGB	männl: weibl: insg:	5 0 5	0 0 0	0 0 0	0 0 0	0 0 0	0 0 0	0 0 0	0 0 0	0 0 0	0 0 0	0 0 0	0 0 0	0 0 0	0 0 0	0 0 0	0 0 0	2 0 2	0 0 0	2 0 2	1 0 1	5 0 5

Schlüssel der Tat	Straftat	Sexus	TV insge- samt	Kinder						Jugendliche			Heran- w. 18 < 21	Erwachsene ab 21 Jahre												
									< 14			14 < 18					< 21			21 < 25						>= 21
				< 6	6 < 8	8 < 10	10 < 12	12 < 14		14 < 16	16 < 18			18 < 21	21 < 23	23 < 25		25 < 30	30 < 40	40 < 50	50 < 60	>= 60				
				5	6	7	8	9	10	11	12	13		14	15	16	17	18	19	20	21	22	23	24		
6	541079	Sonstige Fälschung technischer Aufzeichnungen	männl: weibl: insg:	5 0 5	0 0 0	0 0 0	0 0 0	0 0 0	0 0 0	0 0 0	0 0 0	0 0 0	0 0 0	0 0 0	0 0 0	0 0 0	0 0 0	0 0 0	2 0 2	2 0 2	1 0 1	5 0 5				
4	543000	Fälschung beweisheblicher Daten, Täuschung im Rechtsverkehr bei Datenverarbeitung §§ 269, 270 StGB	männl: weibl: insg:	2 0 2	0 0 0	0 0 0	0 0 0	0 0 0	0 0 0	0 0 0	0 0 0	0 0 0	1 0 1	1 0 1	0 0 0	0 0 0	0 0 0	0 0 0	0 0 0	1 0 1	0 0 0	0 0 0	1 0 1			
6	543010	Fälschung beweisheblicher Daten gemäß § 269 StGB	männl: weibl: insg:	2 0 2	0 0 0	0 0 0	0 0 0	0 0 0	0 0 0	0 0 0	0 0 0	0 0 0	1 0 1	1 0 1	0 0 0	0 0 0	0 0 0	0 0 0	0 0 0	1 0 1	0 0 0	0 0 0	1 0 1			
4	560000	Insolvenzstraftaten §§ 283, 283a-d StGB	männl: weibl: insg:	3 1 4	0 0 0	0 0 0	0 0 0	0 0 0	0 0 0	0 0 0	0 0 0	0 0 0	0 0 0	0 0 0	0 0 0	0 0 0	0 0 0	0 0 0	1 0 1	0 0 0	2 1 3	0 0 0	3 1 4			
64	561000	Bankrott gemäß § 283 StGB	männl: weibl: insg:	3 1 4	0 0 0	0 0 0	0 0 0	0 0 0	0 0 0	0 0 0	0 0 0	0 0 0	0 0 0	0 0 0	0 0 0	0 0 0	0 0 0	0 0 0	1 0 1	0 0 0	2 1 3	0 0 0	3 1 4			
4	600000	Sonstige Straftatbestände (StGB)	männl: weibl: insg:	288 107 395	1 1 2	0 0 0	0 0 0	4 0 4	7 3 10	12 4 16	15 8 23	17 2 19	32 10 42	21 6 27	65 20 85	12 5 17	10 3 13	22 8 30	37 17 54	78 21 99	34 19 53	34 9 43	18 13 31	223 87 310		
4	610000	Erpressung § 253 StGB	männl: weibl: insg:	4 1 5	0 0 0	0 0 0	0 0 0	0 0 0	0 0 0	0 0 0	0 0 0	0 0 0	0 0 0	1 0 1	1 0 1	0 0 0	0 0 0	0 0 0	1 0 1	0 0 0	2 0 2	0 0 0	0 0 0	3 1 4		
6	610079	Sonstige Erpressung	männl: weibl: insg:	4 1 5	0 0 0	0 0 0	0 0 0	0 0 0	0 0 0	0 0 0	0 0 0	0 0 0	0 0 0	1 0 1	1 0 1	0 0 0	0 0 0	0 0 0	1 0 1	0 0 0	2 0 2	0 0 0	0 0 0	3 1 4		
4	620000	Widerstand gegen die Staatsgewalt und Straftaten gegen die öffentliche Ordnung §§ 111, 113, 114, 120, 121, 123-127, 129, 130-134, 136, 138, 140, 145, 145a, 145c, 145d StGB	männl: weibl: insg:	70 18 88	0 0 0	0 0 0	2 0 2	2 0 2	4 0 4	3 0 3	4 1 5	7 1 8	4 0 4	15 1 16	4 1 5	3 2 5	7 3 10	12 4 16	22 5 27	6 2 8	5 2 7	3 2 5	3 1 4	55 17 72		
6	620001	Störung des öffentlichen Friedens durch Androhung von Straftaten	männl: weibl: insg:	7 3 10	0 0 0	0 0 0	0 0 0	1 0 1	1 0 1	0 0 0	0 0 0	0 1 1	0 1 1	0 1 0	1 1 2	0 1 1	0 0 0	1 1 1	2 0 2	3 1 4	0 0 0	0 0 0	1 0 1	6 2 8		
6	620005	Amtsnaßung	männl: weibl: insg:	1 0 1	0 0 0	0 0 0	0 0 0	0 0 0	0 0 0	0 0 0	0 0 0	0 0 0	0 0 0	0 0 0	0 0 0	0 0 0	0 0 0	0 0 0	1 0 1	0 0 0	0 0 0	0 0 0	0 0 0	1 0 1		
6	620007	Verwahrungsbruch	männl: weibl: insg:	0 1 1	0 0 0	0 0 0	0 0 0	0 0 0	0 0 0	0 0 0	0 0 0	0 0 0	0 0 0	0 0 0	0 0 0	0 0 0	0 0 0	0 0 0	0 0 0	0 1 0	0 0 0	0 0 0	0 0 0	0 0 0		
6	620013	Missbrauch von Notrufen und Beeinträchtigung von Unfallverhütungs- und Nothilfemitteln	männl: weibl: insg:	5 0 5	0 0 0	0 0 0	0 0 0	0 0 0	0 0 0	0 0 0	0 0 0	1 0 1	1 0 1	0 0 0	1 0 1	0 0 0	0 0 0	0 0 0	2 0 2	2 0 2	0 0 0	0 0 0	0 0 0	4 0 4		
6	620014	Verstoß gegen Weisung während Führungsaufsicht	männl: weibl: insg:	6 0 6	0 0 0	0 0 0	0 0 0	0 0 0	0 0 0	0 0 0	0 0 0	0 0 0	0 0 0	0 0 0	0 0 0	1 0 1	1 0 1	0 0 0	4 0 4	0 0 0	0 0 0	0 0 0	1 0 1	6 0 6		
4	621000	Widerstand gegen die Staatsgewalt §§ 111, 113, 114, 120, 121 StGB	männl: weibl: insg:	15 0 15	0 0 0	0 0 0	0 0 0	0 0 0	0 0 0	0 0 0	0 0 0	1 0 1	1 0 1	1 0 1	2 0 2	1 0 1	1 0 1	2 0 2	3 0 3	4 0 4	2 0 2	2 0 2	0 0 0	13 0 13		
4	621020	Widerstand gegen Vollstreckungsbeamte	männl: weibl: insg:	13 0 13	0 0 0	0 0 0	0 0 0	0 0 0	0 0 0	0 0 0	0 0 0	1 0 1	1 0 1	0 0 0	1 0 1	1 0 1	1 0 1	2 0 2	3 0 3	4 0 4	2 0 2	1 0 1	0 0 0	12 0 12		

Schlüssel der Tat	Straftat	Sexus	TV insgesamt	Kinder						Jugendliche			Heranw.	< 21	Erwachsene ab 21 Jahre										
									< 14			14 < 18					21 < 25						>= 21		
				< 6	6 < 8	8 < 10	10 < 12	12 < 14		14 < 16	16 < 18				18 < 21	21 < 23		23 < 25	25 < 30	30 < 40	40 < 50	50 < 60		>= 60	
				1	2	3	4	5	6	7	8	9			10	11	12	13	14	15	16	17	18	19	20
6	621021	Widerstand gegen Polizeivollzugsbeamte	männl: weibl: insg:	13 0 13	0 0 0	0 0 0	0 0 0	0 0 0	0 0 0	0 0 0	0 0 0	1 0 1	1 0 1	0 0 0	1 0 1	1 0 1	1 0 2	2 0 3	3 0 4	4 0 2	2 0 2	1 0 1	0 0 0	12 0 12	
6	621030	Widerstand gegen gleichgestellte Personen	männl: weibl: insg:	1 0 1	0 0 0	0 0 0	0 0 0	0 0 0	0 0 0	0 0 0	0 0 0	0 0 0	0 0 0	0 0 0	0 0 0	0 0 0	0 0 0	0 0 0	0 0 0	0 0 0	0 0 0	1 0 1	0 0 0	1 0 1	
6	621040	Gefangenenbefreiung	männl: weibl: insg:	1 0 1	0 0 0	0 0 0	0 0 0	0 0 0	0 0 0	0 0 0	0 0 0	0 0 0	0 0 0	1 0 1	1 0 1	0 0 0	0 0 0	0 0 0	0 0 0	0 0 0	0 0 0	0 0 0	0 0 0	0 0 0	
4	622000	Hausfriedensbruch §§ 123, 124 StGB	männl: weibl: insg:	32 11 43	0 0 0	0 0 0	0 0 2	2 0 1	1 0 3	3 0 3	3 0 2	5 0 5	2 0 2	10 0 10	3 0 3	1 2 3	4 2 6	6 3 9	6 4 10	2 1 3	3 0 3	1 0 2	1 1 2	22 11 33	
64	622100	Hausfriedensbruch gemäß § 123 StGB	männl: weibl: insg:	32 11 43	0 0 0	0 0 0	0 0 2	2 0 1	1 0 3	3 0 3	2 0 2	5 0 5	2 0 2	10 0 10	3 0 3	1 2 3	4 2 6	6 3 9	6 4 10	2 1 3	3 0 3	1 0 2	1 1 2	22 11 33	
4	624000	Vortäuschen einer Straftat § 145d StGB	männl: weibl: insg:	4 0 4	0 0 0	0 0 0	0 0 0	0 0 0	0 0 0	0 0 0	0 0 0	0 0 0	0 0 0	1 0 1	1 0 1	0 0 0	0 0 0	0 0 0	0 0 0	2 0 2	0 0 0	1 0 1	0 0 0	3 0 3	
6	624079	Vortäuschen einer sonstigen Straftat	männl: weibl: insg:	2 0 2	0 0 0	0 0 0	0 0 0	0 0 0	0 0 0	0 0 0	0 0 0	0 0 0	0 0 0	1 0 1	1 0 1	0 0 0	0 0 0	0 0 0	0 0 0	1 0 1	0 0 0	0 0 0	0 0 0	1 0 1	
4	624200	Vortäuschen eines Diebstahls	männl: weibl: insg:	2 0 2	0 0 0	0 0 0	0 0 0	0 0 0	0 0 0	0 0 0	0 0 0	0 0 0	0 0 0	0 0 0	0 0 0	0 0 0	0 0 0	0 0 0	1 0 1	0 0 0	1 0 1	0 0 0	0 0 0	2 0 2	
6	624279	Vortäuschen eines sonstigen Diebstahls	männl: weibl: insg:	2 0 2	0 0 0	0 0 0	0 0 0	0 0 0	0 0 0	0 0 0	0 0 0	0 0 0	0 0 0	0 0 0	0 0 0	0 0 0	0 0 0	0 0 0	0 0 0	1 0 1	0 0 0	1 0 1	0 0 0	2 0 2	
64	627000	Volksverhetzung gemäß § 130 StGB	männl: weibl: insg:	3 3 6	0 0 0	0 0 0	0 0 0	0 0 0	0 0 0	0 0 0	0 0 0	0 0 0	0 0 0	0 0 0	0 0 0	0 0 0	0 0 0	0 0 0	1 1 2	2 0 2	0 2 2	0 2 0	0 3 3	3 3 6	
4	630000	Begünstigung, Strafvereitelung (ohne Strafvereitelung im Amt), Hehlerei und Geldwäsche §§ 257, 258, 259-261 StGB	männl: weibl: insg:	32 10 42	0 0 0	0 0 0	0 0 0	0 0 0	0 0 0	0 0 0	1 0 1	1 0 1	2 0 2	1 2 3	3 2 5	0 0 1	1 0 1	1 0 1	6 3 9	17 3 20	4 2 6	0 0 0	1 0 1	1 0 1	29 8 37
6	630020	Strafvereitelung	männl: weibl: insg:	0 1 1	0 0 0	0 0 0	0 0 0	0 0 0	0 0 0	0 0 0	0 0 0	0 0 0	0 0 0	0 0 0	0 0 0	0 0 0	0 0 0	0 0 0	1 0 1	0 0 0	0 0 0	0 0 0	0 0 0	0 1 1	
4	631000	Hehlerei von Kfz §§ 259-260a StGB	männl: weibl: insg:	1 0 1	0 0 0	0 0 0	0 0 0	0 0 0	0 0 0	0 0 0	0 0 0	0 0 0	0 0 0	0 0 0	0 0 0	0 0 0	0 0 0	0 0 0	1 0 1	0 0 0	0 0 0	0 0 0	0 0 0	1 0 1	
6	631079	Hehlerei von KFZ gemäß § 259 StGB	männl: weibl: insg:	1 0 1	0 0 0	0 0 0	0 0 0	0 0 0	0 0 0	0 0 0	0 0 0	0 0 0	0 0 0	0 0 0	0 0 0	0 0 0	0 0 0	0 0 0	1 0 1	0 0 0	0 0 0	0 0 0	0 0 0	1 0 1	
4	632000	Sonstige Hehlerei §§ 259-260a StGB	männl: weibl: insg:	32 9 41	0 0 0	0 0 0	0 0 0	0 0 0	0 0 0	0 0 1	1 0 1	2 0 2	1 0 2	3 2 5	3 2 5	0 0 1	1 0 1	1 0 1	6 2 8	17 3 20	4 2 6	0 0 0	1 0 1	1 0 1	29 7 36
6	632079	Sonstige Hehlerei gemäß § 259 StGB	männl: weibl: insg:	31 9 40	0 0 0	0 0 0	0 0 0	0 0 0	0 0 0	0 0 1	1 0 1	2 0 2	1 0 2	3 2 5	3 2 5	0 0 1	1 0 1	1 0 1	6 2 8	16 3 19	4 2 6	0 0 0	1 0 1	1 0 1	28 7 35

Schlüssel der Tat	Straftat	Sexus	TV insge- samt	Kinder						Jugendliche			Heran- w. 18 < 21	Erwachsene ab 21 Jahre											
									< 14			14 < 18		< 21			21 < 25					>= 21			
				< 6	6 < 8	8 < 10	10 < 12	12 < 14		14 < 16	16 < 18			21 < 23	23 < 25		25 < 30	30 < 40	40 < 50	50 < 60	>= 60				
				5	6	7	8	9	10	11	12	13		14	15	16	17	18	19	20	21	22	23	24	
64	632100	Sonstige gewerbsmäßige Hehlerei gemäß § 260 Abs. 1 Nr. 1 StGB	männl: weibl: insg:	1 0 1	0 0 0	0 0 0	0 0 0	0 0 0	0 0 0	0 0 0	0 0 0	0 0 0	0 0 0	0 0 0	0 0 0	0 0 0	0 0 0	0 0 0	1 0 1	0 0 0	0 0 0	0 0 0	0 0 0	1 0 1	
4	640000	Brandstiftung und Herbeiführen einer Brandgefahr §§ 306-306d, 306f StGB	männl: weibl: insg:	8 2 10	1 0 1	0 0 0	0 0 0	0 0 0	0 0 1	1 0 1	0 0 0	0 0 0	0 0 0	2 1 3	3 0 4	0 0 0	0 0 0	0 0 0	0 0 0	3 0 3	1 1 2	1 0 1	0 0 0	5 1 6	
6	640010	Fahrlässige Brandstiftung	männl: weibl: insg:	4 2 6	1 0 1	0 0 0	0 0 0	0 0 0	0 0 1	1 0 1	0 0 0	0 0 0	0 0 0	0 1 2	0 1 0	0 0 0	0 0 0	0 0 0	0 0 0	1 1 2	1 0 1	1 0 1	0 0 0	3 1 4	
4	641000	(Vorsätzliche) Brandstiftung und Herbeiführen einer Brandgefahr §§ 306-306c, 306f Abs. 1 und 2 StGB	männl: weibl: insg:	4 0 4	0 0 0	0 0 0	0 0 0	0 0 0	0 0 0	0 0 0	0 0 0	0 0 0	0 0 0	2 0 2	2 0 2	0 0 0	0 0 0	0 0 0	0 0 0	0 0 0	2 0 2	0 0 0	0 0 0	0 0 0	2 0 2
6	641010	Vorsätzliche Brandstiftung	männl: weibl: insg:	3 0 3	0 0 0	0 0 0	0 0 0	0 0 0	0 0 0	0 0 0	0 0 0	0 0 0	0 0 0	2 0 2	2 0 2	0 0 0	0 0 0	0 0 0	0 0 0	1 0 1	0 0 0	0 0 0	0 0 0	1 0 1	
6	641020	Schwere Brandstiftung	männl: weibl: insg:	1 0 1	0 0 0	0 0 0	0 0 0	0 0 0	0 0 0	0 0 0	0 0 0	0 0 0	0 0 0	0 0 0	0 0 0	0 0 0	0 0 0	0 0 0	0 0 0	1 0 1	0 0 0	0 0 0	0 0 0	1 0 1	
4	650000	Wettbewerbs-, Korruptions- und Amtsdelikte §§ 258a, 298-300, 331-353d, 355, 357 StGB	männl: weibl: insg:	0 1 1	0 0 0	0 0 0	0 0 0	0 0 0	0 0 0	0 0 0	0 0 0	0 0 0	0 0 0	0 0 0	0 0 0	0 0 0	0 0 0	0 0 0	0 0 0	0 1 1	0 0 0	0 0 0	0 0 0	0 0 0	0 1 1
4	655000	Sonstige Straftaten im Amt §§ 258a, 339-353d, 355, 357 StGB	männl: weibl: insg:	0 1 1	0 0 0	0 0 0	0 0 0	0 0 0	0 0 0	0 0 0	0 0 0	0 0 0	0 0 0	0 0 0	0 0 0	0 0 0	0 0 0	0 0 0	0 0 0	1 0 1	0 0 0	0 0 0	0 0 0	0 0 0	0 1 1
64	655200	Verletzung des Dienstgeheimnisses gemäß § 353b StGB	männl: weibl: insg:	0 1 1	0 0 0	0 0 0	0 0 0	0 0 0	0 0 0	0 0 0	0 0 0	0 0 0	0 0 0	0 0 0	0 0 0	0 0 0	0 0 0	0 0 0	0 0 0	0 1 1	0 0 0	0 0 0	0 0 0	0 0 0	0 1 1
4	660000	Strafbarer Eigennutz §§ 284, 285, 287-293, 297 StGB	männl: weibl: insg:	2 0 2	0 0 0	0 0 0	0 0 0	0 0 0	0 0 0	0 0 0	0 0 0	0 0 0	0 0 0	0 0 0	0 0 0	0 0 0	0 0 0	0 0 0	0 0 0	1 0 1	0 0 1	1 0 1	0 0 0	0 0 0	2 0 2
4	662000	Wilderei §§ 292, 293 StGB	männl: weibl: insg:	1 0 1	0 0 0	0 0 0	0 0 0	0 0 0	0 0 0	0 0 0	0 0 0	0 0 0	0 0 0	0 0 0	0 0 0	0 0 0	0 0 0	0 0 0	0 0 0	0 0 0	0 0 1	0 0 0	0 0 0	0 0 0	1 0 1
6	662001	Fischwilderei	männl: weibl: insg:	1 0 1	0 0 0	0 0 0	0 0 0	0 0 0	0 0 0	0 0 0	0 0 0	0 0 0	0 0 0	0 0 0	0 0 0	0 0 0	0 0 0	0 0 0	0 0 0	0 0 0	1 0 1	0 0 0	0 0 0	0 0 0	1 0 1
64	663000	Wucher gemäß § 291 StGB	männl: weibl: insg:	1 0 1	0 0 0	0 0 0	0 0 0	0 0 0	0 0 0	0 0 0	0 0 0	0 0 0	0 0 0	0 0 0	0 0 0	0 0 0	0 0 0	0 0 0	0 0 0	1 0 1	0 0 0	0 0 0	0 0 0	0 0 0	1 0 1
4	670000	Alle sonstigen Straftaten gemäß StGB - ohne Verkehrsdelikte	männl: weibl: insg:	188 78 266	0 1 1	0 0 0	0 0 0	2 0 2	5 3 8	7 4 11	11 8 19	12 1 13	23 9 32	14 3 17	44 16 60	9 4 13	7 1 8	16 5 21	20 11 31	45 13 58	22 14 36	27 7 34	14 12 26	144 62 206	
6	670001	Falsche uneidliche Aussage (Falschaussage)	männl: weibl: insg:	2 1 3	0 0 0	0 0 0	0 0 0	0 0 0	0 0 0	0 0 0	0 0 0	0 0 0	0 0 0	0 0 0	0 0 0	0 0 0	0 0 0	0 0 0	0 0 0	0 0 0	1 0 1	0 0 0	0 0 0	1 1 2	2 1 3
6	670003	Falsche Versicherung an Eides statt	männl: weibl: insg:	1 1 2	0 0 0	0 0 0	0 0 0	0 0 0	0 0 0	0 0 0	0 0 0	0 0 0	0 0 0	0 0 0	0 0 0	0 0 0	0 0 0	0 0 0	0 0 0	1 1 2	0 0 0	0 0 0	0 0 0	0 0 0	1 1 2

Schlüssel der Tat	Straftat	Sexus	TV insge- samt	Kinder						Jugendliche			Heran- w. 18 < 21	Erwachsene ab 21 Jahre										
									< 14			14 < 18		< 21			21 < 25						>= 21	
				< 6	6 < 8	8 < 10	10 < 12	12 < 14		14 < 16	16 < 18				21 < 23	23 < 25		25 < 30	30 < 40	40 < 50	50 < 60	>= 60		
				1	2	3	4	5	6	7	8	9		10	11	12	13	14	15	16	17	18	19	20
6	670007	Falsche Verdächtigung	männl: weibl: insg:	9 11 20	0 0 0	0 0 0	0 0 0	0 0 0	0 1 1	0 1 2	0 0 1	1 2 3	1 2 2	1 4 6	2 0 0	0 0 0	0 0 0	1 0 1	0 0 0	2 6 8	2 0 2	2 0 3	2 1 3	7 7 14
6	670020	Verletzung des Post- u. Fernmeldegeheimnisses	männl: weibl: insg:	0 1 1	0 0 0	0 0 0	0 0 0	0 0 0	0 0 0	0 0 0	0 0 0	0 0 0	0 0 1	0 1 1	0 0 0	0 0 0	0 0 0	0 0 0	0 0 0	0 0 0	0 0 0	0 0 0	0 0 0	0 0 0
6	670025	Gefährliche Eingriffe in den Straßenverkehr	männl: weibl: insg:	5 0 5	0 0 0	0 0 0	0 0 0	0 0 0	0 0 0	0 0 0	0 0 0	0 0 0	0 0 0	0 0 0	0 0 2	2 0 2	0 0 0	2 0 2	0 0 0	2 0 0	0 0 1	0 0 0	1 0 0	0 0 5
6	670032	Unterlassene Hilfeleistung	männl: weibl: insg:	0 3 3	0 0 0	0 0 0	0 0 0	0 0 0	0 0 0	0 0 0	0 0 0	0 0 0	0 0 0	0 0 0	0 0 0	0 0 0	0 0 0	0 0 0	1 1 1	1 0 0	0 0 0	1 1 1	0 0 0	0 3 3
6	670034	Verletzung des höchstpersönlichen Lebensbereiches durch Bildaufnahmen	männl: weibl: insg:	2 2 4	0 0 0	0 0 0	0 0 0	0 0 0	0 0 0	0 0 0	0 0 0	0 0 0	0 0 0	1 0 1	1 0 0	0 0 0	0 0 0	0 0 0	0 0 0	0 0 0	1 1 1	0 0 1	1 0 1	0 1 3
64	671000	Verletzung der Unterhaltspflicht gemäß § 170 StGB	männl: weibl: insg:	3 0 3	0 0 0	0 0 0	0 0 0	0 0 0	0 0 0	0 0 0	0 0 0	0 0 0	0 0 0	0 0 0	0 0 0	0 0 0	0 0 0	0 0 0	0 0 0	2 0 2	1 0 1	0 0 0	0 0 0	3 0 3
64	672000	Verletzung der Fürsorge- oder Erziehungspflicht gemäß § 171 StGB	männl: weibl: insg:	1 0 1	0 0 0	0 0 0	0 0 0	0 0 0	0 0 0	0 0 0	0 0 0	0 0 0	0 0 0	0 0 0	0 0 0	0 0 0	0 0 0	0 0 0	0 0 0	0 0 0	1 0 1	0 0 0	0 0 0	0 0 1
4	673000	Beleidigung §§ 185-187, 189 StGB	männl: weibl: insg:	84 45 129	0 0 0	0 0 0	0 0 0	0 0 0	1 2 3	1 2 3	2 1 3	3 1 4	5 2 7	2 0 2	8 4 12	3 4 7	2 1 3	5 5 10	10 9 19	23 8 31	12 4 16	17 6 23	9 6 18	76 41 117
6	673010	Beleidigung ohne sexuelle Grundlage	männl: weibl: insg:	66 22 88	0 0 0	0 0 0	0 0 0	0 0 0	1 1 2	1 1 2	2 1 3	2 1 3	4 2 6	2 0 2	7 3 10	3 2 5	1 1 2	4 3 7	8 3 11	17 4 21	10 1 11	14 2 16	6 6 12	59 19 78
6	673020	Üble Nachrede ohne sexuelle Grundlage	männl: weibl: insg:	5 5 10	0 0 0	0 0 0	0 0 0	0 0 0	0 0 0	0 0 0	0 0 0	0 0 0	0 0 0	0 0 0	0 1 1	0 0 0	0 1 1	0 2 3	1 2 3	2 0 2	0 0 0	0 1 1	2 1 3	5 5 10
6	673030	Verleumdung ohne sexuelle Grundlage	männl: weibl: insg:	8 21 29	0 0 0	0 0 0	0 0 0	0 0 0	0 1 1	0 1 0	0 0 0	0 0 0	0 0 0	0 0 0	0 1 1	0 1 1	0 1 2	0 5 5	3 4 7	2 3 5	2 3 5	2 3 5	1 3 4	8 20 28
4	673100	Beleidigung auf sexueller Grundlage §§ 185-187, 189 StGB	männl: weibl: insg:	6 0 6	0 0 0	0 0 0	0 0 0	0 0 0	0 0 0	0 0 0	0 0 0	1 0 1	1 0 1	0 0 0	1 0 1	0 0 0	1 0 1	1 0 1	1 0 1	2 0 2	0 0 0	1 0 1	0 0 0	5 0 5
6	673110	Beleidigung auf sexueller Grundlage	männl: weibl: insg:	5 0 5	0 0 0	0 0 0	0 0 0	0 0 0	0 0 0	0 0 0	0 0 0	0 0 0	0 0 0	0 0 0	0 0 0	1 0 1	1 0 1	1 1 1	2 0 2	0 0 0	1 0 1	0 0 0	0 0 0	5 0 5
6	673130	Verleumdung auf sexueller Grundlage	männl: weibl: insg:	1 0 1	0 0 0	0 0 0	0 0 0	0 0 0	0 0 0	0 0 0	0 0 0	1 0 1	1 0 1	0 0 0	1 0 1	0 0 0	0 0 0	0 0 0	0 0 0	0 0 0	0 0 0	0 0 0	0 0 0	0 0 0
4	674000	Sachbeschädigung §§ 303-305a StGB	männl: weibl: insg:	88 14 102	0 1 1	0 0 0	0 0 0	2 0 2	4 0 4	6 1 7	9 5 14	9 0 9	18 5 23	10 1 11	34 7 41	5 0 5	5 0 10	10 0 12	11 1 12	18 3 21	6 2 8	5 0 5	4 0 4	54 7 61
4	674010	Sachbeschädigung gemäß § 303 StGB ohne Schl. 6741 00 u. 6743 00	männl: weibl: insg:	67 8 75	0 0 0	0 0 0	0 0 0	0 0 0	3 0 3	3 0 3	3 4 7	8 4 12	11 4 15	8 0 8	22 4 26	4 0 4	4 0 4	8 0 8	10 0 10	13 2 15	5 2 7	5 0 5	4 0 4	45 4 49

Schlüssel der Tat	Straftat	Sexus	TV insge- samt	Kinder						Jugendliche			Heran- w. 18 < 21	Erwachsene ab 21 Jahre										
									< 14			14 < 18		< 21				21 < 25						>= 21
				< 6	6 < 8	8 < 10	10 < 12	12 < 14		14 < 16	16 < 18				21 < 23	23 < 25		25 < 30	30 < 40	40 < 50	50 < 60	>= 60		
				5	6	7	8	9	10	11	12	13		14	15	16	17	18	19	20	21	22	23	24
6	674011	Sachbeschädigung durch Graffiti ohne Schl. 674111 u. 674311	männl: weibl: insg:	2 3 5	0 0 0	0 0 0	0 0 0	0 0 0	0 0 0	0 0 0	1 3 4	0 0 0	1 3 4	1 0 1	2 3 5	0 0 0	0 0 0	0 0 0	0 0 0	0 0 0	0 0 0	0 0 0	0 0 0	
6	674012	Sachbeschädigung durch Feuer ohne Schl. 674312	männl: weibl: insg:	1 0 1	0 0 0	0 0 0	0 0 0	0 0 0	0 0 0	0 0 0	0 0 0	0 0 0	0 0 0	0 0 0	0 0 0	1 0 1	0 0 0	1 0 1	0 0 0	0 0 0	0 0 0	0 0 0	0 0 0	
6	674019	Sonstige Sachbeschädigung ohne Schl. 674119 u. 674319	männl: weibl: insg:	64 5 69	0 0 0	0 0 0	0 0 0	3 0 3	3 0 3	2 1 3	8 0 8	10 1 11	7 0 7	20 1 21	3 0 3	4 0 4	7 0 7	10 0 10	13 2 15	5 2 7	5 0 5	4 0 4	44 4 48	
4	674100	Sachbeschädigung an Kfz	männl: weibl: insg:	11 6 17	0 1 1	0 0 0	0 0 0	1 0 1	1 1 2	1 1 2	1 1 2	1 0 2	2 1 3	4 3 7	0 0 0	1 0 1	1 0 1	1 0 2	4 1 5	1 0 1	0 0 0	0 1 1	0 1 1	7 3 10
6	674119	Sonstige Sachbeschädigung an Kfz	männl: weibl: insg:	11 6 17	0 1 1	0 0 0	0 0 0	1 0 1	1 1 2	1 1 2	1 1 2	0 0 0	1 1 2	2 3 5	4 3 7	0 0 0	1 0 1	1 0 2	4 1 5	1 0 1	0 0 0	0 1 1	0 1 1	7 3 10
4	674300	Sonstige Sachbeschädigung auf Straßen, Wegen oder Plätzen	männl: weibl: insg:	10 0 10	0 0 0	0 0 0	2 0 2	0 0 0	2 0 2	5 0 5	1 0 1	6 0 6	0 0 0	8 0 8	1 0 1	0 0 0	1 0 1	0 0 0	1 0 1	0 0 0	0 0 0	0 0 0	0 0 0	2 0 2
4	674310	Sonstige Sachbeschädigung auf Straßen, Wegen oder Plätzen gemäß § 303 StGB	männl: weibl: insg:	10 0 10	0 0 0	0 0 0	2 0 2	0 0 0	2 0 2	5 0 5	1 0 1	6 0 6	0 0 0	8 0 8	1 0 1	0 0 0	1 0 1	0 0 0	1 0 1	0 0 0	0 0 0	0 0 0	0 0 0	2 0 2
6	674311	Sonstige Sachbeschädigung durch Graffiti auf Straßen, Wegen oder Plätzen	männl: weibl: insg:	2 0 2	0 0 0	0 0 0	0 0 0	0 0 0	0 0 0	2 0 2	0 0 0	2 0 2	0 0 0	2 0 2	0 0 0	0 0 0	0 0 0	0 0 0	0 0 0	0 0 0	0 0 0	0 0 0	0 0 0	0 0 0
6	674319	Sonstige Sachbeschädigung auf Straßen, Wegen oder Plätzen	männl: weibl: insg:	8 0 8	0 0 0	0 0 0	2 0 2	0 0 0	2 0 2	3 0 3	1 0 1	4 0 4	0 0 0	6 0 6	1 0 1	0 0 0	1 0 1	0 0 0	1 0 1	0 0 0	0 0 0	0 0 0	0 0 0	2 0 2
4	676000	Straftaten gegen die Umwelt §§ 324, 324a, 325-330a StGB	männl: weibl: insg:	2 0 2	0 0 0	0 0 0	0 0 0	0 0 0	0 0 0	0 0 0	0 0 0	0 0 0	0 0 0	0 0 0	0 0 0	0 0 0	0 0 0	0 0 0	0 0 0	1 0 1	1 0 1	0 0 0	0 0 0	2 0 2
4	676100	Gewässerverunreinigung § 324 StGB	männl: weibl: insg:	2 0 2	0 0 0	0 0 0	0 0 0	0 0 0	0 0 0	0 0 0	0 0 0	0 0 0	0 0 0	0 0 0	0 0 0	0 0 0	0 0 0	0 0 0	0 0 0	1 0 1	1 0 1	0 0 0	0 0 0	2 0 2
6	676101	Gewässerverunreinigung	männl: weibl: insg:	1 0 1	0 0 0	0 0 0	0 0 0	0 0 0	0 0 0	0 0 0	0 0 0	0 0 0	0 0 0	0 0 0	0 0 0	0 0 0	0 0 0	0 0 0	0 0 0	0 0 0	0 0 0	1 0 1	0 0 0	1 0 1
6	676102	Gewässerverunreinigung - besonders schwerer Fall	männl: weibl: insg:	1 0 1	0 0 0	0 0 0	0 0 0	0 0 0	0 0 0	0 0 0	0 0 0	0 0 0	0 0 0	0 0 0	0 0 0	0 0 0	0 0 0	0 0 0	0 0 0	1 0 1	0 0 0	0 0 0	0 0 0	1 0 1
4	678000	Ausspähen, Abfangen von Daten einschl. Vorbereitungshandlungen und Datenhehlerei §§ 202a, 202b, 202c, 202d StGB	männl: weibl: insg:	0 1 1	0 0 0	0 0 0	0 0 0	0 0 0	0 0 0	0 0 0	0 0 0	0 0 0	0 0 0	0 0 0	0 0 0	0 0 0	0 0 0	0 0 0	0 0 0	0 1 1	0 0 0	0 0 0	0 0 0	0 1 1
6	678010	Ausspähen von Daten gemäß § 202a StGB	männl: weibl: insg:	0 1 1	0 0 0	0 0 0	0 0 0	0 0 0	0 0 0	0 0 0	0 0 0	0 0 0	0 0 0	0 0 0	0 0 0	0 0 0	0 0 0	0 0 0	0 0 0	1 0 1	0 0 0	0 0 0	0 0 0	0 1 1
4	700000	Strafrechtliche Nebengesetze	männl: weibl: insg:	213 50 263	0 0 0	0 0 0	0 0 0	1 0 1	1 0 1	12 8 20	25 4 29	37 12 49	31 6 37	69 18 87	13 4 17	10 2 12	23 6 29	36 8 44	56 10 66	15 4 19	5 2 7	9 2 11	144 32 176	

Schlüssel der Tat	Straftat	Sexus	TV insge- samt	Kinder						Jugendliche			Heran- w.	< 21	Erwachsene ab 21 Jahre									
									< 14			14 < 18								>= 21				
				< 6	6 < 8	8 < 10	10 < 12	12 < 14		14 < 16	16 < 18				18 < 21	21 < 25								
																	21 < 23	23 < 25	25 < 30	30 < 40	40 < 50	50 < 60	>= 60	
1	2	3	4	5	6	7	8	9	10	11	12	13	14	15	16	17	18	19	20	21	22	23	24	
4	710000	Straftaten gegen strafrechtliche Nebengesetze auf dem Wirtschaftssektor	männl: weibl: insg:	7 2 9	0 0 0	0 0 0	0 0 0	0 0 0	0 0 0	0 0 0	1 0 1	1 0 1	1 0 1	2 0 2	0 0 0	0 0 0	0 0 0	0 0 0	2 1 3	0 1 1	0 0 2	2 0 1	1 0 1	5 2 7
4	715000	Straftaten im Zusammenhang mit Urheberrechtsbestimmungen (UrheberrechtsG, MarkenG, § 17 UWG, DesignG, GebrauchsmusterG, KunsturheberrechtsG, PatentG, HalbleiterschutzG)	männl: weibl: insg:	2 0 2	0 0 0	0 0 0	0 0 0	0 0 0	0 0 0	0 0 0	1 0 1	1 0 1	1 0 1	2 0 2	0 0 0	0 0 0	0 0 0	0 0 0	0 0 0	0 0 0	0 0 0	0 0 0	0 0 0	0 0 0
6	715040	Kunsturheberrechtsgesetz	männl: weibl: insg:	2 0 2	0 0 0	0 0 0	0 0 0	0 0 0	0 0 0	0 0 0	1 0 1	1 0 1	1 0 1	2 0 2	0 0 0	0 0 0	0 0 0	0 0 0	0 0 0	0 0 0	0 0 0	0 0 0	0 0 0	0 0 0
4	716000	Straftaten im Zusammenhang mit Lebens- und Arzneimitteln (z.B. Lebensmittel- und Futtermittelgesetzbuch, ArzneimittelG, WeinG)	männl: weibl: insg:	3 1 4	0 0 0	0 0 0	0 0 0	0 0 0	0 0 0	0 0 0	0 0 0	0 0 0	0 0 0	0 0 0	0 0 0	0 0 0	0 0 0	0 0 0	1 0 1	0 1 1	0 0 1	1 0 1	1 0 1	3 1 4
64	716100	Straftaten nach dem Lebensmittel- und Futtermittelgesetzbuch	männl: weibl: insg:	2 1 3	0 0 0	0 0 0	0 0 0	0 0 0	0 0 0	0 0 0	0 0 0	0 0 0	0 0 0	0 0 0	0 0 0	0 0 0	0 0 0	0 0 0	1 0 1	0 1 0	0 0 0	0 0 1	1 0 1	2 1 3
4	716400	Straftaten nach dem Arzneimittelgesetz (AMG)	männl: weibl: insg:	1 0 1	0 0 0	0 0 0	0 0 0	0 0 0	0 0 0	0 0 0	0 0 0	0 0 0	0 0 0	0 0 0	0 0 0	0 0 0	0 0 0	0 0 0	0 0 0	0 0 0	0 0 0	1 0 1	0 0 0	1 0 1
6	716460	Straftaten nach dem AMG gemäß § 95 (1) 2, 3, 5, 5a	männl: weibl: insg:	1 0 1	0 0 0	0 0 0	0 0 0	0 0 0	0 0 0	0 0 0	0 0 0	0 0 0	0 0 0	0 0 0	0 0 0	0 0 0	0 0 0	0 0 0	0 0 0	0 0 0	0 0 0	1 0 1	0 0 0	1 0 1
4	719000	Sonstige Straftaten (Nebengesetze) auf dem Wirtschaftssektor (z.B. Rennwett- und LotterieG, UWG ohne § 17, VersicherungsaufsichtsG, WirtschaftsstrafG, Gewerbeordnung)	männl: weibl: insg:	2 1 3	0 0 0	0 0 0	0 0 0	0 0 0	0 0 0	0 0 0	0 0 0	0 0 0	0 0 0	0 0 0	0 0 0	0 0 0	0 0 0	0 0 0	1 0 2	0 1 0	0 0 1	1 0 1	0 0 0	2 1 3
64	719081	Verstoss gegen Abgabenordnung - Steuerhinterziehung	männl: weibl: insg:	2 1 3	0 0 0	0 0 0	0 0 0	0 0 0	0 0 0	0 0 0	0 0 0	0 0 0	0 0 0	0 0 0	0 0 0	0 0 0	0 0 0	0 0 0	0 0 2	1 0 0	0 0 1	0 0 1	0 0 0	2 1 3
4	720000	Straftaten gegen sonstige strafrechtliche Nebengesetze-ohne Verkehrsdelikte-	männl: weibl: insg:	44 1 45	0 0 0	0 0 0	0 0 0	0 0 0	1 0 1	1 0 1	1 0 1	5 0 5	6 0 6	4 1 5	11 1 12	1 0 1	0 0 0	1 0 1	8 0 8	13 0 13	4 0 4	3 0 3	4 0 4	33 0 33
6	720002	Versammlungsgesetze des Bundes und der Länder	männl: weibl: insg:	1 0 1	0 0 0	0 0 0	0 0 0	0 0 0	0 0 0	0 0 0	0 0 0	0 0 0	0 0 0	0 0 0	0 1 1	0 0 0	0 0 1	0 0 0	0 0 0	0 0 0	0 0 0	0 0 0	0 0 0	1 0 1
6	720011	Straftaten gemäß § 4 Gewaltschutzgesetz	männl: weibl: insg:	2 0 2	0 0 0	0 0 0	0 0 0	0 0 0	0 0 0	0 0 0	0 0 0	0 0 0	0 0 0	0 0 0	0 0 0	0 0 0	0 0 0	0 0 0	2 0 2	0 0 0	0 0 0	0 0 0	0 0 0	2 0 2
4	725000	Straftaten gegen das Aufenthalts-, das Asyl- und das Freizügigkeitsgesetz/EU	männl: weibl: insg:	3 0 3	0 0 0	0 0 0	0 0 0	0 0 0	0 0 0	0 0 0	0 0 0	0 0 0	0 0 0	0 0 0	0 0 0	0 0 0	0 0 0	0 0 0	2 0 2	1 0 1	0 0 0	0 0 0	0 0 0	3 0 3
4	725300	Erschleichen eines Aufenthaltstitels (gemäß § 95 Abs. 2 Nr. 2 Aufenthaltsgesetz) durch unrichtige oder unvollständige Angaben oder Gebrauch eines so beschafften Aufenthaltstitels zur Täuschung im Rechtsverkehr	männl: weibl: insg:	1 0 1	0 0 0	0 0 0	0 0 0	0 0 0	0 0 0	0 0 0	0 0 0	0 0 0	0 0 0	0 0 0	0 0 0	0 0 0	0 0 0	0 0 0	0 0 0	1 0 1	0 0 0	0 0 0	0 0 0	1 0 1
4	725320	Erschleichen oder Gebrauch eines Aufenthaltstitels (Aufenthaltsurlaubnis oder Niederlassungsbefugnis)	männl: weibl: insg:	1 0 1	0 0 0	0 0 0	0 0 0	0 0 0	0 0 0	0 0 0	0 0 0	0 0 0	0 0 0	0 0 0	0 0 0	0 0 0	0 0 0	0 0 0	0 0 0	1 0 1	0 0 0	0 0 0	0 0 0	1 0 1

Schlüssel der Tat	Straftat	Sexus	TV insgesamt	Kinder						Jugendliche			Heranw.	Erwachsene ab 21 Jahre										
									< 14			14 < 18		< 21			21 < 25						>= 21	
				< 6	6 < 8	8 < 10	10 < 12	12 < 14		14 < 16	16 < 18				18 < 21	21 < 23		23 < 25	25 < 30	30 < 40	40 < 50	50 < 60		>= 60
				1	2	3	4	5	6	7	8	9		10	11	12	13	14	15	16	17	18	19	20
6	725322	Erschleichen oder Gebrauch eines Aufenthaltstitels (Aufenthalts- oder Niederlassungsbefugnis) durch sonstigen Modus Operandi	männl: weibl: insg:	1 0 1	0 0 0	0 0 0	0 0 0	0 0 0	0 0 0	0 0 0	0 0 0	0 0 0	0 0 0	0 0 0	0 0 0	0 0 0	0 0 0	0 0 0	1 0 1	0 0 0	0 0 0	0 0 0	0 0 0	1 0 1
64	725700	Unerlaubter Aufenthalt gemäß § 95 Abs. 1 Nr. 1, 2 und Abs. 2 Nr. 1b Aufenthaltsgesetz	männl: weibl: insg:	2 0 2	0 0 0	0 0 0	0 0 0	0 0 0	0 0 0	0 0 0	0 0 0	0 0 0	0 0 0	0 0 0	0 0 0	0 0 0	0 0 0	0 0 0	2 0 2	0 0 0	0 0 0	0 0 0	0 0 0	2 0 2
6	725710	Unerlaubter Aufenthalt gemäß § 95 Abs. 1 Nr. 1 und 2 Aufenthaltsgesetz	männl: weibl: insg:	2 0 2	0 0 0	0 0 0	0 0 0	0 0 0	0 0 0	0 0 0	0 0 0	0 0 0	0 0 0	0 0 0	0 0 0	0 0 0	0 0 0	0 0 0	2 0 2	0 0 0	0 0 0	0 0 0	0 0 0	2 0 2
6	725711	Unerlaubter Aufenthalt ohne unerlaubte Einreise	männl: weibl: insg:	1 0 1	0 0 0	0 0 0	0 0 0	0 0 0	0 0 0	0 0 0	0 0 0	0 0 0	0 0 0	0 0 0	0 0 0	0 0 0	0 0 0	0 0 0	1 0 1	0 0 0	0 0 0	0 0 0	0 0 0	1 0 1
6	725712	Unerlaubter Aufenthalt nach unerlaubter/ungeklärter Einreise	männl: weibl: insg:	1 0 1	0 0 0	0 0 0	0 0 0	0 0 0	0 0 0	0 0 0	0 0 0	0 0 0	0 0 0	0 0 0	0 0 0	0 0 0	0 0 0	0 0 0	1 0 1	0 0 0	0 0 0	0 0 0	0 0 0	1 0 1
4	726000	Straftaten gegen das Sprengstoff-, das Waffen- und das Kriegswaffenkontrollgesetz	männl: weibl: insg:	38 1 39	0 0 0	0 0 0	0 0 0	1 0 1	1 0 1	1 0 1	5 0 5	6 0 6	4 1 5	11 1 12	0 0 0	0 0 0	0 0 0	6 0 6	10 0 10	4 0 4	3 0 3	4 0 4	27 0 27	
64	726100	Straftaten gegen das Sprengstoffgesetz	männl: weibl: insg:	11 0 11	0 0 0	0 0 0	0 0 0	1 0 1	1 0 1	1 0 1	0 0 0	1 0 1	2 0 2	4 0 4	0 0 0	0 0 0	0 0 0	2 0 2	5 0 5	0 0 0	0 0 0	0 0 0	0 0 0	7 0 7
64	726200	Straftaten gegen das Waffengesetz	männl: weibl: insg:	29 1 30	0 0 0	0 0 0	0 0 0	0 0 0	0 0 0	0 0 0	5 0 5	5 0 5	2 1 3	7 1 8	0 0 0	0 0 0	0 0 0	4 0 4	7 0 7	4 0 4	3 0 3	4 0 4	22 0 22	
64	730000	Rauschgiftdelikte -Betäubungsmittelgesetz- (soweit nicht bereits mit anderer Schlüsselzahl erfasst)	männl: weibl: insg:	163 43 206	0 0 0	0 0 0	0 0 0	0 0 0	0 0 0	11 8 19	20 4 24	31 12 43	27 6 33	58 18 76	11 4 15	10 2 12	21 6 27	31 8 39	44 7 51	9 2 11	0 2 2	0 0 0	0 0 0	105 25 130
64	731000	Allgemeine Verstöße gemäß § 29 BtMG(soweit nicht unter 7340 pp. zu erfassen)	männl: weibl: insg:	134 36 170	0 0 0	0 0 0	0 0 0	0 0 0	0 0 0	11 8 19	17 4 21	28 12 40	22 5 27	50 17 67	11 3 14	10 2 12	21 5 26	25 6 31	32 7 39	6 1 7	0 0 0	0 0 0	0 0 0	84 19 103
64	731200	Allgemeiner Verstoß mit Kokain einschl. Crack	männl: weibl: insg:	3 0 3	0 0 0	0 0 0	0 0 0	0 0 0	0 0 0	0 0 0	0 0 0	0 0 0	1 0 1	1 0 1	0 0 0	1 0 1	1 0 1	0 0 0	1 0 1	0 0 0	0 0 0	0 0 0	0 0 0	2 0 2
6	731202	Allgemeiner Verstoß mit Kokain	männl: weibl: insg:	3 0 3	0 0 0	0 0 0	0 0 0	0 0 0	0 0 0	0 0 0	0 0 0	0 0 0	1 0 1	1 0 1	0 0 0	1 0 1	1 0 1	0 0 0	1 0 1	0 0 0	0 0 0	0 0 0	0 0 0	2 0 2
64	731600	Allgemeiner Verstoß mit Amphetamin und seine Derivate in Pulver- oder flüssiger sowie in Tabletten- bzw. Kapselform (Ecstasy)	männl: weibl: insg:	7 4 11	0 0 0	0 0 0	0 0 0	0 0 0	0 0 0	1 0 1	0 1 1	1 1 2	1 1 2	2 2 4	0 0 0	1 1 2	1 1 2	2 0 2	2 1 3	0 0 0	0 0 0	0 0 0	0 0 0	5 2 7
6	731601	Allgemeiner Verstoß mit Amphetamin in Pulver- oder flüssiger Form	männl: weibl: insg:	5 3 8	0 0 0	0 0 0	0 0 0	0 0 0	0 0 0	1 0 1	0 1 1	1 1 2	0 1 1	1 2 3	0 0 0	0 0 0	0 0 0	2 0 2	2 1 3	0 0 0	0 0 0	0 0 0	0 0 0	4 1 5
6	731602	Allgemeiner Verstoß mit Amphetamin in Tabletten- bzw. Kapselform (Ecstasy)	männl: weibl: insg:	2 1 3	0 0 0	0 0 0	0 0 0	0 0 0	0 0 0	0 0 0	0 0 0	0 0 0	1 0 1	1 0 1	0 0 0	1 1 2	1 0 1	0 0 0	0 0 0	0 0 0	0 0 0	0 0 0	0 0 0	1 1 2
64	731700	Allgemeiner Verstoß mit Methamphetamin in Pulver-, kristalliner oder flüssiger sowie in Tabletten- bzw. Kapselform	männl: weibl: insg:	50 18 68	0 0 0	0 0 0	0 0 0	0 0 0	0 0 0	2 2 4	0 1 1	2 3 5	6 1 7	8 4 12	7 3 10	4 1 5	11 4 15	12 5 17	16 4 20	3 1 4	0 0 0	0 0 0	0 0 0	42 14 56

Schlüssel der Tat	Straftat	Sexus	TV insgesamt	Kinder						Jugendliche			Heranw.	Erwachsene ab 21 Jahre												
									< 14			14 < 18		< 21			21 < 25						>= 21			
				< 6	6 < 8	8 < 10	10 < 12	12 < 14		14 < 16	16 < 18				18 < 21	21 < 23		23 < 25	25 < 30	30 < 40	40 < 50	50 < 60		>= 60		
				1	2	3	4	5	6	7	8	9		10	11	12	13	14	15	16	17	18	19	20	21	22
6	731701	Allgemeiner Verstoß Methamphetamin in Pulver- oder flüssiger Form	männl: weibl: insg:	2 0 2	0 0 0	0 0 0	0 0 0	0 0 0	0 0 0	0 0 0	0 0 0	0 0 0	0 0 0	0 0 0	0 0 0	0 0 0	0 0 0	0 0 0	1 0 1	1 0 0	0 0 0	0 0 0	0 0 0	0 0 0	2 0 2	
6	731702	Allgemeiner Verstoß Methamphetamin in kristalliner Form (Crystal)	männl: weibl: insg:	48 18 66	0 0 0	0 0 0	0 0 0	0 0 0	0 0 0	0 2 4	0 1 1	2 3 5	6 1 7	8 4 12	7 3 10	4 1 5	11 4 15	11 5 16	15 4 19	3 1 4	0 0 0	0 0 0	0 0 0	0 0 0	40 14 54	
64	731800	Allgemeiner Verstoß mit Cannabis und Zubereitungen	männl: weibl: insg:	80 15 95	0 0 0	0 0 0	0 0 0	0 0 0	0 0 0	10 6 16	17 2 19	27 8 35	14 3 17	41 11 52	5 0 5	4 0 4	9 0 9	14 1 15	13 3 16	3 0 3	0 0 0	0 0 0	0 0 0	0 0 0	39 4 43	
64	731900	Allgemeiner Verstoß mit sonstigen Betäubungsmitteln	männl: weibl: insg:	5 0 5	0 0 0	0 0 0	0 0 0	0 0 0	0 0 0	0 0 0	0 0 0	0 0 0	2 0 2	2 0 2	0 0 0	0 0 0	0 0 0	1 0 1	2 0 2	0 0 0	0 0 0	0 0 0	0 0 0	0 0 0	3 0 3	
64	732000	Unerlaubter Handel mit und Schmuggel von Rauschgiften gemäß § 29 BtMG	männl: weibl: insg:	29 6 35	0 0 0	0 0 0	0 0 0	0 0 0	0 0 0	1 0 1	1 0 1	2 0 2	6 1 7	8 1 9	0 1 1	0 0 0	0 1 1	8 2 10	11 1 12	2 1 3	0 0 0	0 0 0	0 0 0	0 0 0	21 5 26	
64	732600	Unerlaubter Handel mit und Schmuggel von Amphetamin und seine Derivate in Pulver- oder flüssiger sowie in Tabletten- bzw. Kapselform (Ecstasy)	männl: weibl: insg:	2 0 2	0 0 0	0 0 0	0 0 0	0 0 0	0 0 0	0 0 0	0 0 0	0 0 0	0 0 0	1 0 1	1 0 1	0 0 0	0 0 0	0 0 0	0 0 0	1 0 1	0 0 0	0 0 0	0 0 0	0 0 0	0 0 0	1 0 1
6	732610	Unerlaubter Handel mit Amphetamin und seine Derivate in Pulver- oder flüssiger sowie in Tabletten- bzw. Kapselform (Ecstasy)	männl: weibl: insg:	2 0 2	0 0 0	0 0 0	0 0 0	0 0 0	0 0 0	0 0 0	0 0 0	0 0 0	0 0 0	1 0 1	1 0 1	0 0 0	0 0 0	0 0 0	0 0 0	1 0 1	0 0 0	0 0 0	0 0 0	0 0 0	0 0 0	1 0 1
6	732612	Unerlaubter Handel mit Amphetamin in Tabletten- bzw. Kapselform (Ecstasy)	männl: weibl: insg:	2 0 2	0 0 0	0 0 0	0 0 0	0 0 0	0 0 0	0 0 0	0 0 0	0 0 0	0 0 0	1 0 1	1 0 1	0 0 0	0 0 0	0 0 0	0 0 0	1 0 1	0 0 0	0 0 0	0 0 0	0 0 0	0 0 0	1 0 1
64	732700	Unerlaubter Handel mit und Schmuggel von Methamphetamin in Pulver-, kristalliner oder flüssiger sowie in Tabletten- bzw. Kapselform	männl: weibl: insg:	20 5 25	0 0 0	0 0 0	0 0 0	0 0 0	0 0 0	0 0 0	1 0 1	1 0 1	3 0 3	4 0 4	0 1 1	0 0 0	0 1 1	7 2 9	7 1 8	2 1 3	0 0 0	0 0 0	0 0 0	0 0 0	16 5 21	
6	732710	Unerlaubter Handel mit Methamphetamin in Pulver-, kristalliner oder flüssiger sowie in Tabletten- bzw. Kapselform	männl: weibl: insg:	20 5 25	0 0 0	0 0 0	0 0 0	0 0 0	0 0 0	0 0 0	0 0 0	1 0 1	1 0 1	3 0 3	4 1 4	0 0 0	0 1 1	7 2 9	7 1 8	2 1 3	0 0 0	0 0 0	0 0 0	0 0 0	16 5 21	
6	732712	Unerlaubter Handel mit Methamphetamin in kristalliner Form (Crystal)	männl: weibl: insg:	20 5 25	0 0 0	0 0 0	0 0 0	0 0 0	0 0 0	0 0 0	0 0 0	1 0 1	1 0 1	3 0 3	4 1 4	0 1 0	0 1 1	7 2 9	7 1 8	2 1 3	0 0 0	0 0 0	0 0 0	0 0 0	16 5 21	
64	732800	Unerlaubter Handel mit und Schmuggel von Cannabis und Zubereitungen (§ 29 BtMG)	männl: weibl: insg:	7 2 9	0 0 0	0 0 0	0 0 0	0 0 0	0 0 0	0 0 0	1 0 1	0 0 0	1 0 1	2 1 3	3 1 4	0 0 0	0 0 0	2 0 2	2 1 3	0 0 0	0 0 0	0 0 0	0 0 0	0 0 0	4 1 5	
6	732810	Unerlaubter Handel mit Cannabis und Zubereitungen (gemäß § 29 BtMG)	männl: weibl: insg:	7 2 9	0 0 0	0 0 0	0 0 0	0 0 0	0 0 0	0 0 0	1 0 1	0 0 0	1 0 1	2 1 3	3 1 4	0 0 0	0 0 0	2 0 2	2 1 3	0 0 0	0 0 0	0 0 0	0 0 0	0 0 0	4 1 5	
64	732900	Unerlaubter Handel mit und Schmuggel von sonstigen Betäubungsmitteln (§ 29 BtMG)	männl: weibl: insg:	1 0 1	0 0 0	0 0 0	0 0 0	0 0 0	0 0 0	0 0 0	0 0 0	0 0 0	0 0 0	0 0 0	0 0 0	0 0 0	0 0 0	0 0 0	0 0 0	1 0 1	0 0 0	0 0 0	0 0 0	0 0 0	1 0 1	
6	732910	Unerlaubter Handel mit sonstigen Betäubungsmitteln (gemäß § 29 BtMG)	männl: weibl: insg:	1 0 1	0 0 0	0 0 0	0 0 0	0 0 0	0 0 0	0 0 0	0 0 0	0 0 0	0 0 0	0 0 0	0 0 0	0 0 0	0 0 0	0 0 0	0 0 0	1 0 1	0 0 0	0 0 0	0 0 0	0 0 0	1 0 1	
64	734000	Sonstige Verstöße gegen das BtMG	männl: weibl: insg:	10 2 12	0 0 0	0 0 0	0 0 0	0 0 0	0 0 0	0 0 0	0 0 0	2 0 2	2 0 2	2 0 2	4 0 4	0 0 0	0 0 0	2 0 2	3 0 3	1 0 1	0 2 2	0 0 0	0 2 2	0 0 0	6 2 8	

Schlüssel der Tat	Straftat	Sexus	TV insge- samt	Kinder						Jugendliche			Heran- w. 18 < 21	Erwachsene ab 21 Jahre											
									< 14			14 < 18		< 21			21 < 25					>= 21			
				< 6	6 < 8	8 < 10	10 < 12	12 < 14		14 < 16	16 < 18			21 < 23	23 < 25		25 < 30	30 < 40	40 < 50	50 < 60	>= 60				
				5	6	7	8	9	10	11	12	13		14	15	16	17	18	19	20	21	22	23	24	
64	734100	Unerlaubter Anbau von Betäubungsmitteln gemäß § 29 Abs. 1 Nr. 1 BtMG	männl: weibl: insg:	5 2 7	0 0 0	0 0 0	0 0 0	0 0 0	0 0 0	0 0 0	0 0 0	2 0 2	2 0 2	1 0 1	3 0 3	0 0 0	0 0 0	0 0 0	1 0 1	1 0 1	0 0 0	0 2 2	0 0 0	2 0 4	
64	734500	Abgabe, Verabreichung oder Überlassung von Betäubungsmitteln an Minderjährige § 29a Abs. 1 Nr. 1 - ggf. § 30 Abs. 1 Nr. 2 BtMG	männl: weibl: insg:	3 0 3	0 0 0	0 0 0	0 0 0	0 0 0	0 0 0	0 0 0	0 0 0	0 0 0	0 0 0	0 0 0	0 0 0	0 0 0	0 0 0	0 0 0	1 0 1	1 0 1	1 0 1	0 0 0	0 0 0	3 0 3	
6	734510	Abgabe, Verabreichung oder Überlassung von Betäubungsmitteln an Minderjährige gemäß § 29a Abs. 1 Nr. 1 BtMG	männl: weibl: insg:	3 0 3	0 0 0	0 0 0	0 0 0	0 0 0	0 0 0	0 0 0	0 0 0	0 0 0	0 0 0	0 0 0	0 0 0	0 0 0	0 0 0	0 0 0	1 0 1	1 0 1	1 0 1	0 0 0	0 0 0	3 0 3	
64	734800	Unerlaubte(r) Handel, Herstellung, Abgabe und Besitz in nicht geringer Menge von Betäubungsmitteln gemäß § 29a Abs. 1 Nr. 2 BtMG	männl: weibl: insg:	2 0 2	0 0 0	0 0 0	0 0 0	0 0 0	0 0 0	0 0 0	0 0 0	0 0 0	0 0 0	1 0 1	1 0 1	0 0 0	0 0 0	0 0 0	0 0 0	1 0 1	0 0 0	0 0 0	0 0 0	0 0 0	1 0 1
6	734820	Unerlaubter Handel in nicht geringer Menge gemäß § 29a Abs. 1 Nr. 2 BtMG	männl: weibl: insg:	1 0 1	0 0 0	0 0 0	0 0 0	0 0 0	0 0 0	0 0 0	0 0 0	0 0 0	0 0 0	0 0 0	0 0 0	0 0 0	0 0 0	0 0 0	0 0 0	1 0 1	0 0 0	0 0 0	0 0 0	0 0 0	1 0 1
6	734827	Unerlaubter Handel in nicht geringer Menge von Methamphetamin in Pulver-, kristalliner oder flüssiger sowie in Tabletten- bzw. Kapselform	männl: weibl: insg:	1 0 1	0 0 0	0 0 0	0 0 0	0 0 0	0 0 0	0 0 0	0 0 0	0 0 0	0 0 0	0 0 0	0 0 0	0 0 0	0 0 0	0 0 0	0 0 0	1 0 1	0 0 0	0 0 0	0 0 0	0 0 0	1 0 1
6	734840	Unerlaubte Herstellung in nicht geringer Menge gemäß § 29a Abs. 1 Nr. 2 BtMG	männl: weibl: insg:	1 0 1	0 0 0	0 0 0	0 0 0	0 0 0	0 0 0	0 0 0	0 0 0	0 0 0	0 0 0	1 0 1	1 0 1	0 0 0	0 0 0	0 0 0	0 0 0	0 0 0	0 0 0	0 0 0	0 0 0	0 0 0	0 0 0
6	734847	Unerlaubte Herstellung in nicht geringer Menge von Methamphetamin in Pulver-, kristalliner oder flüssiger sowie in Tabletten- bzw. Kapselform	männl: weibl: insg:	1 0 1	0 0 0	0 0 0	0 0 0	0 0 0	0 0 0	0 0 0	0 0 0	0 0 0	0 0 0	1 0 1	1 0 1	0 0 0	0 0 0	0 0 0	0 0 0	0 0 0	0 0 0	0 0 0	0 0 0	0 0 0	0 0 0
64	740000	Straftaten gegen strafrechtliche Nebengesetze auf dem Umwelt- und Verbraucherschutzsektor (neben Schlüssel 716000)	männl: weibl: insg:	9 5 14	0 0 0	0 0 0	0 0 0	0 0 0	0 0 0	0 0 0	0 0 0	0 0 0	0 0 0	0 0 0	0 0 0	1 0 1	0 0 0	1 0 1	0 0 0	1 2 3	3 1 4	0 0 0	4 2 6	4 5 14	9 5 14
64	743000	Straftaten nach dem Bundesnaturschutz-, Tierschutz-, Bundesjagd- und PflanzenschutzG	männl: weibl: insg:	9 5 14	0 0 0	0 0 0	0 0 0	0 0 0	0 0 0	0 0 0	0 0 0	0 0 0	0 0 0	0 0 0	0 0 0	1 0 1	0 0 0	1 0 1	0 0 0	1 2 3	3 1 4	0 0 0	4 2 6	4 5 14	9 5 14
6	743010	Bundesnaturschutzgesetz	männl: weibl: insg:	1 0 1	0 0 0	0 0 0	0 0 0	0 0 0	0 0 0	0 0 0	0 0 0	0 0 0	0 0 0	0 0 0	0 0 0	0 0 0	0 0 0	0 0 0	0 0 0	0 0 0	0 0 0	0 0 0	0 0 0	1 0 1	1 0 1
6	743020	Tierschutzgesetz	männl: weibl: insg:	8 5 13	0 0 0	0 0 0	0 0 0	0 0 0	0 0 0	0 0 0	0 0 0	0 0 0	0 0 0	0 0 0	0 0 0	1 0 1	0 0 0	1 0 1	0 0 0	1 2 3	3 1 4	0 0 0	3 2 5	3 5 13	8 5 13
4	890000	Straftaten insgesamt, jedoch ohne Verstöße gegen das Aufenthalts-, das Asyl- und das Freizügigkeitsgesetz/EU (Schlüssel 7250)	männl: weibl: insg:	1.168 397 1.565	1 1 2	3 1 4	1 0 1	9 2 11	16 8 24	30 12 42	38 22 60	62 11 73	100 33 133	94 20 114	224 65 289	47 18 65	39 17 56	86 35 121	172 64 236	293 85 378	168 61 229	134 42 176	91 45 136	91 45 136	944 332 1.276
4	891000	Rauschgiftkriminalität	männl: weibl: insg:	163 43 206	0 0 0	0 0 0	0 0 0	0 0 0	0 0 0	0 0 0	11 8 19	20 4 24	31 12 43	27 6 33	58 18 76	11 4 15	10 2 12	21 6 27	31 8 39	44 7 51	9 2 11	0 2 2	0 2 0	0 0 0	105 25 130
4	892000	Gewaltkriminalität	männl: weibl: insg:	111 13 124	0 0 0	0 0 0	0 0 0	0 1 1	0 1 1	0 1 2	2 0 7	6 1 7	8 1 9	14 1 15	22 3 25	12 0 12	4 0 4	16 0 16	15 1 16	30 5 35	17 2 19	4 0 4	7 0 7	7 2 9	89 10 99
4	893000	Wirtschaftskriminalität	männl: weibl: insg:	13 6 19	0 0 0	0 0 0	0 0 0	0 0 0	0 0 0	0 0 0	0 0 0	0 0 0	0 0 0	0 0 0	0 0 0	1 0 1	1 0 1	1 0 2	2 1 3	3 0 3	6 3 9	0 3 3	0 1 1	0 6 6	13 6 19

Schlüssel der Tat	Straftat	Sexus	TV insge- samt	Kinder						Jugendliche			Heran- w. 18 < 21	Erwachsene ab 21 Jahre											
									< 14			14 < 18		< 21			21 < 25					>= 21			
				< 6	6 < 8	8 < 10	10 < 12	12 < 14		14 < 16	16 < 18			21 < 23	23 < 25	25 < 30	30 < 40	40 < 50	50 < 60	>= 60					
				1	2	3	4	5	6	7	8	9		10	11	12	13	14	15	16	17	18	19	20	21
4	893100	bei Betrug	männl: weibl: insg:	9 4 13	0 0 0	0 0 0	0 0 0	0 0 0	0 0 0	0 0 0	0 0 0	0 0 0	0 0 0	0 0 0	0 0 0	1 0 1	1 0 1	1 1 2	1 0 1	3 0 3	3 2 5	3 1 1	0 1 4	9 4 13	
4	893200	Insolvenzstraftaten gemäß StGB und Nebenstrafrecht	männl: weibl: insg:	3 1 4	0 0 0	0 0 0	0 0 0	0 0 0	0 0 0	0 0 0	0 0 0	0 0 0	0 0 0	0 0 0	0 0 0	0 0 0	0 0 0	0 0 0	0 0 0	1 0 1	0 0 0	2 1 3	0 1 0	3 1 4	
4	894000	Sexueller Missbrauch von Kindern	männl: weibl: insg:	17 0 17	0 0 0	0 0 0	0 0 0	0 0 1	1 0 1	1 0 1	1 0 1	1 0 1	1 0 1	3 0 3	1 0 1	3 0 3	4 0 4	3 0 3	2 0 2	3 0 3	2 0 2	0 0 0	2 0 2	14 0 14	
4	896000	Straftaten gegen Bestimmungen zum Schutze der Jugend	männl: weibl: insg:	2 0 2	0 0 0	0 0 0	0 0 0	0 0 0	0 0 0	0 0 0	0 0 0	0 0 0	0 0 0	0 0 0	0 0 0	1 0 1	0 0 0	1 0 1	0 0 0	1 0 1	0 0 0	0 0 0	0 0 0	0 0 0	2 0 2
64	897000	Computerkriminalität	männl: weibl: insg:	4 3 7	0 0 0	0 0 0	0 0 0	0 0 0	0 0 0	0 0 0	0 0 0	0 0 0	1 0 1	1 0 1	0 0 0	0 0 0	0 0 0	1 1 2	0 1 1	0 1 3	2 1 3	0 0 0	0 0 0	3 3 6	
64	897100	Computerbetrug § 263a StGB	männl: weibl: insg:	2 2 4	0 0 0	0 0 0	0 0 0	0 0 0	0 0 0	0 0 0	0 0 0	0 0 0	0 0 0	0 0 0	0 0 0	0 0 0	0 0 0	1 1 2	0 1 1	1 0 1	0 0 0	0 0 0	0 0 0	2 2 4	
4	898000	Straftaten insgesamt auf dem Umwelt- und Verbraucherschutzsektor	männl: weibl: insg:	15 6 21	0 0 0	0 0 0	0 0 0	0 0 0	0 0 0	0 0 0	0 0 0	0 0 0	0 0 0	0 0 0	0 0 0	1 0 1	0 0 0	1 0 1	0 0 0	2 2 4	5 2 7	2 0 2	5 2 7	15 6 21	
4	898100	Umweltstraftaten gemäß 29. Abschnitt des StGB	männl: weibl: insg:	2 0 2	0 0 0	0 0 0	0 0 0	0 0 0	0 0 0	0 0 0	0 0 0	0 0 0	0 0 0	0 0 0	0 0 0	0 0 0	0 0 0	0 0 0	0 0 0	0 0 0	1 0 1	1 0 1	0 0 0	0 0 0	2 0 2
4	898200	Sonstige Straftaten nach dem StGB mit Umweltrelevanz	männl: weibl: insg:	1 0 1	0 0 0	0 0 0	0 0 0	0 0 0	0 0 0	0 0 0	0 0 0	0 0 0	0 0 0	0 0 0	0 0 0	0 0 0	0 0 0	0 0 0	0 0 0	0 0 0	1 0 1	0 0 0	0 0 0	0 0 0	1 0 1
4	898300	Straftaten auf dem Umwelt- und Verbraucherschutzsektor gemäß strafrechtlicher Nebengesetze	männl: weibl: insg:	12 6 18	0 0 0	0 0 0	0 0 0	0 0 0	0 0 0	0 0 0	0 0 0	0 0 0	0 0 0	0 0 0	0 0 0	1 0 1	0 0 0	1 0 1	0 0 0	2 2 4	3 2 5	1 0 1	5 2 7	12 6 18	
4	899000	Straßenkriminalität	männl: weibl: insg:	127 13 140	0 1 1	0 0 0	0 0 0	2 0 2	1 0 1	3 1 4	8 1 9	6 0 6	14 1 15	16 2 18	33 4 37	8 0 8	5 1 6	13 1 14	24 2 26	40 4 44	13 0 13	1 0 1	3 2 5	94 9 103	
4	899100	Straßenraub	männl: weibl: insg:	4 0 4	0 0 0	0 0 0	0 0 0	0 0 0	0 0 0	0 0 0	0 0 0	0 0 0	0 0 0	0 0 0	0 0 0	1 0 1	0 0 0	1 0 1	1 0 2	2 0 2	0 0 0	0 0 0	0 0 0	4 0 4	
4	899200	Straßendiebstahl	männl: weibl: insg:	53 4 57	0 0 0	0 0 0	0 0 0	0 0 0	0 0 0	0 0 0	2 0 2	0 0 0	2 0 2	5 0 5	7 0 7	2 0 2	3 1 4	5 1 6	13 1 14	24 2 26	4 0 4	0 0 0	0 0 0	4 4 8	
4	899500	Sachbeschädigung durch Graffiti insgesamt	männl: weibl: insg:	4 3 7	0 0 0	0 0 0	0 0 0	0 0 0	0 0 0	0 0 0	3 3 6	0 0 0	3 3 6	1 0 1	4 3 7	0 0 0	0 0 0	0 0 0	0 0 0	0 0 0	0 0 0	0 0 0	0 0 0	0 0 0	0 0 0
4	892500	Mord und Totschlag insgesamt	männl: weibl: insg:	3 0 3	0 0 0	0 0 0	0 0 0	0 0 0	0 0 0	0 0 0	0 0 0	0 0 0	0 0 0	0 0 0	0 0 0	0 0 0	1 0 1	1 0 1	0 0 0	0 0 0	1 0 1	0 0 0	1 0 1	0 0 0	3 0 3

Liste:

Beschreibung:

Auswertebereich:

Auswertezeitraum:

Filter:

B-020-K; Nullwerte=aus

TV nach Alter und Geschlecht - keine Einschränkung - Auflistung nach Delikten - Standard - Tatverdächtige

Tatortgemeinde; Hierarchie=an - Landkreis Hildburghausen

Januar 2017 - Dezember 2017

keine Einschränkung

Details:

Schlüssel der Tat	Straftat	Sexus	TV insgesamt	Kinder						Jugendliche			Heran- w.	< 21	Erwachsene ab 21 Jahre										
									< 14			14 < 18								>= 21					
				< 6	6 < 8	8 < 10	10 < 12	12 < 14		14 < 16	16 < 18				18 < 21	21 < 23	23 < 25	21 < 25	25 < 30		30 < 40	40 < 50	50 < 60	>= 60	
																									5
1	2	3	4	5	6	7	8	9	10	11	12	13	14	15	16	17	18	19	20	21	22	23	24		
64	-----	Straftaten insgesamt	männl: weibl: insg:	1.157 334 1.491	2 0 2	1 1 2	5 1 6	9 0 9	14 3 17	31 5 36	36 6 42	43 9 52	79 15 94	80 19 99	190 39 229	60 11 71	48 15 63	108 26 134	156 47 203	287 70 357	146 61 210	156 54 210	114 37 151	967 295 1.262	
4	000000	Straftaten gegen das Leben	männl: weibl: insg:	6 0 6	0 0 0	0 0 0	0 0 0	0 0 0	0 0 0	0 0 0	0 0 0	0 0 0	0 0 0	0 0 0	0 0 0	0 0 0	0 0 0	0 0 0	0 0 0	1 0 1	2 0 2	1 0 1	2 0 2	6 0 6	
4	010000	Mord § 211 StGB	männl: weibl: insg:	1 0 1	0 0 0	0 0 0	0 0 0	0 0 0	0 0 0	0 0 0	0 0 0	0 0 0	0 0 0	0 0 0	0 0 0	0 0 0	0 0 0	0 0 0	0 0 0	0 0 0	0 0 0	0 0 0	1 0 1	1 0 1	
64	012000	Mord im Zusammenhang mit Sexualdelikten	männl: weibl: insg:	1 0 1	0 0 0	0 0 0	0 0 0	0 0 0	0 0 0	0 0 0	0 0 0	0 0 0	0 0 0	0 0 0	0 0 0	0 0 0	0 0 0	0 0 0	0 0 0	0 0 0	0 0 0	0 0 0	0 0 0	1 0 1	1 0 1
4	020000	Totschlag und Tötung auf Verlangen §§ 212, 213, 216 StGB	männl: weibl: insg:	2 0 2	0 0 0	0 0 0	0 0 0	0 0 0	0 0 0	0 0 0	0 0 0	0 0 0	0 0 0	0 0 0	0 0 0	0 0 0	0 0 0	0 0 0	0 0 0	1 0 1	0 0 0	0 0 0	1 0 1	2 0 2	
6	020010	Totschlag gemäß § 212 StGB	männl: weibl: insg:	2 0 2	0 0 0	0 0 0	0 0 0	0 0 0	0 0 0	0 0 0	0 0 0	0 0 0	0 0 0	0 0 0	0 0 0	0 0 0	0 0 0	0 0 0	0 0 0	1 0 1	0 0 0	0 0 0	1 0 1	2 0 2	
64	030000	Fahrlässige Tötung - nicht i.V.m. Verkehrsunfall - gemäß § 222 StGB	männl: weibl: insg:	2 0 2	0 0 0	0 0 0	0 0 0	0 0 0	0 0 0	0 0 0	0 0 0	0 0 0	0 0 0	0 0 0	0 0 0	0 0 0	0 0 0	0 0 0	0 0 0	0 0 0	1 0 1	1 0 1	0 0 0	2 0 2	
4	040000	Abbruch der Schwangerschaft §§ 218, 218b, 218c, 219a, 219b StGB	männl: weibl: insg:	1 0 1	0 0 0	0 0 0	0 0 0	0 0 0	0 0 0	0 0 0	0 0 0	0 0 0	0 0 0	0 0 0	0 0 0	0 0 0	0 0 0	0 0 0	0 0 0	0 0 0	1 0 1	0 0 0	0 0 0	0 0 0	1 0 1
6	040040	Werbung für den Abbruch der Schwangerschaft gemäß § 219a StGB	männl: weibl: insg:	1 0 1	0 0 0	0 0 0	0 0 0	0 0 0	0 0 0	0 0 0	0 0 0	0 0 0	0 0 0	0 0 0	0 0 0	0 0 0	0 0 0	0 0 0	0 0 0	0 0 0	1 0 1	0 0 0	0 0 0	0 0 0	1 0 1
4	100000	Straftaten gegen die sexuelle Selbstbestimmung	männl: weibl: insg:	36 0 36	0 0 0	0 0 0	0 0 0	1 0 1	1 0 1	2 0 2	2 0 2	2 0 2	4 0 4	3 0 3	9 0 9	1 0 1	4 0 4	5 0 5	4 0 4	10 0 10	0 0 0	6 0 6	2 0 2	27 0 27	
4	110000	Straftaten gegen die sexuelle Selbstbestimmung gem. §§ 174, 174a, 174b, 174c, 177, 178, 184i, 184j StGB	männl: weibl: insg:	17 0 17	0 0 0	0 0 0	0 0 0	0 0 0	1 0 1	1 0 1	0 0 0	2 0 2	2 0 2	2 0 2	5 0 5	0 0 0	3 0 3	3 0 3	3 0 3	2 0 2	0 0 0	3 0 3	1 0 1	12 0 12	
4	111000	Vergewaltigung und sexuelle Nötigung/Übergriffe gemäß §§ 177 Abs. 1, 2, 3, 4, 6, 7 und 8, 178 StGB	männl: weibl: insg:	7 0 7	0 0 0	0 0 0	0 0 0	0 0 0	0 0 0	0 0 0	0 0 0	1 0 1	1 0 1	2 0 2	3 0 3	0 0 0	1 0 1	1 0 1	2 0 2	1 0 1	2 0 2	1 0 1	0 0 0	0 0 0	4 0 4
64	111100	Vergewaltigung überfallartig (Einzeltäter) gemäß § 177 Abs. 6 Nr. 1, Abs. 7 und 8 StGB	männl: weibl: insg:	2 0 2	0 0 0	0 0 0	0 0 0	0 0 0	0 0 0	0 0 0	0 0 0	0 0 0	0 0 0	1 0 1	1 0 1	0 0 0	1 0 1	1 0 1	0 0 0	0 0 0	0 0 0	0 0 0	0 0 0	0 0 0	1 0 1
64	111600	Sexuelle Übergriffe gemäß § 177 Abs. 1, 2, 3, 4, 7, 8 und 9 StGB	männl: weibl: insg:	5 0 5	0 0 0	0 0 0	0 0 0	0 0 0	0 0 0	0 0 0	0 0 0	1 0 1	1 0 1	1 0 1	2 0 2	0 0 0	0 0 0	0 0 0	2 0 2	1 0 1	0 0 0	0 0 0	0 0 0	0 0 0	3 0 3
64	112000	Sonstige sexuelle Nötigung gemäß § 177 Abs. 5, 7, 8 und 9 StGB	männl: weibl: insg:	1 0 1	0 0 0	0 0 0	0 0 0	0 0 0	0 0 0	0 0 0	0 0 0	0 0 0	0 0 0	0 0 0	0 0 0	0 0 0	0 0 0	0 0 0	0 0 0	0 0 0	0 0 0	0 0 0	1 0 1	0 0 0	1 0 1
4	113000	Sexueller Missbrauch von Schutzbefohlenen pp., unter Ausnutzung einer Amtsstellung oder eines Vertrauensverhältnisses §§ 174, 174a-c StGB	männl: weibl: insg:	1 0 1	0 0 0	0 0 0	0 0 0	0 0 0	0 0 0	0 0 0	0 0 0	0 0 0	0 0 0	0 0 0	0 0 0	0 0 0	0 0 0	0 0 0	0 0 0	0 0 0	0 0 0	0 0 0	1 0 1	0 0 0	1 0 1

Schlüssel der Tat	Straftat	Sexus	TV insgesamt	Kinder						Jugendliche			Heranw.	< 21	Erwachsene ab 21 Jahre										
									< 14			14 < 18						21 < 25					>= 21		
				< 6	6 < 8	8 < 10	10 < 12	12 < 14		14 < 16	16 < 18				18 < 21		21 < 23	23 < 25		25 < 30	30 < 40	40 < 50	50 < 60	>= 60	
				5	6	7	8	9	10	11	12	13			14	15	16	17	18	19	20	21	22	23	24
6	113010	Sexueller Missbrauch von Schutzbefohlenen ab 14 Jahren gemäß § 174 StGB	männl: weibl: insg:	1 0 1	0 0 0	0 0 0	0 0 0	0 0 0	0 0 0	0 0 0	0 0 0	0 0 0	0 0 0	0 0 0	0 0 0	0 0 0	0 0 0	0 0 0	0 0 0	0 0 0	1 0 1	0 0 0			
6	114000	Sexuelle Belästigung gemäß § 184i StGB	männl: weibl: insg:	8 0 8	0 0 0	0 0 0	0 0 0	1 0 1	1 0 1	1 0 1	0 0 0	1 0 1	1 0 1	0 0 0	2 0 2	0 0 0	2 0 2	2 0 2	1 0 1	1 0 1	0 0 0	1 0 1	1 0 1	6 0 6	
4	130000	Sexueller Missbrauch §§ 176, 176a, 176b, 179, 182, 183, 183a StGB	männl: weibl: insg:	15 0 15	0 0 0	0 0 0	0 0 0	1 0 1	0 0 0	1 0 1	2 0 2	0 0 0	2 0 2	1 0 1	4 0 4	1 0 1	1 0 1	2 0 2	0 0 0	6 0 6	0 0 0	3 0 3	0 0 0	11 0 11	
4	131000	Sexueller Missbrauch von Kindern §§ 176, 176a, 176b StGB	männl: weibl: insg:	14 0 14	0 0 0	0 0 0	0 0 0	1 0 1	1 0 1	1 0 1	2 0 2	0 0 0	2 0 2	1 0 1	4 0 4	1 0 1	1 0 1	2 0 2	0 0 0	5 0 5	0 0 0	3 0 3	0 0 0	10 0 10	
64	131100	Sexuelle Handlungen gemäß § 176 Abs. 1 und 2 StGB	männl: weibl: insg:	7 0 7	0 0 0	0 0 0	0 0 0	1 0 1	0 0 0	1 0 1	2 0 2	0 0 0	2 0 2	0 0 0	3 0 3	0 0 0	1 0 1	1 0 1	0 0 0	3 0 3	0 0 0	0 0 0	0 0 0	4 0 4	
64	131500	Vollzug des Beischlafs mit einem Kind oder Vornahme einer ähnlichen sexuellen Handlung gemäß § 176a Abs. 2 Nr. 1 StGB	männl: weibl: insg:	1 0 1	0 0 0	0 0 0	0 0 0	0 0 0	0 0 0	0 0 0	0 0 0	0 0 0	0 0 0	0 0 0	0 0 0	0 0 0	0 0 0	0 0 0	0 0 0	0 0 0	0 0 0	1 0 1	0 0 0	1 0 1	
64	131600	Schwerer sexueller Missbrauch von Kindern zur Herstellung und Verbreitung pornographischer Schriften gemäß § 176a Abs. 3 StGB	männl: weibl: insg:	1 0 1	0 0 0	0 0 0	0 0 0	0 0 0	0 0 0	0 0 0	0 0 0	0 0 0	0 0 0	0 0 0	0 0 0	0 0 0	0 0 0	0 0 0	0 0 0	0 0 0	0 0 0	1 0 1	0 0 0	1 0 1	
64	131700	Sonstiger schwerer sexueller Missbrauch von Kindern gemäß § 176a StGB	männl: weibl: insg:	5 0 5	0 0 0	0 0 0	0 0 0	0 0 0	0 0 0	0 0 0	0 0 0	0 0 0	0 0 0	1 0 1	1 0 1	1 0 1	0 0 0	1 0 1	0 0 0	2 0 2	0 0 0	1 0 1	0 0 0	4 0 4	
64	133000	Sexueller Missbrauch von Jugendlichen gemäß § 182 StGB	männl: weibl: insg:	1 0 1	0 0 0	0 0 0	0 0 0	0 0 0	0 0 0	0 0 0	0 0 0	0 0 0	0 0 0	0 0 0	0 0 0	0 0 0	0 0 0	0 0 0	0 0 0	0 0 0	1 0 1	0 0 0	0 0 0	0 0 0	
4	140000	Ausnutzen sexueller Neigung gemäß §§ 180, 180a, 181a, 184, 184a, 184b, 184c, 184d, 184e, 184f, 184g StGB	männl: weibl: insg:	4 0 4	0 0 0	0 0 0	0 0 0	0 0 0	0 0 0	0 0 0	0 0 0	0 0 0	0 0 0	0 0 0	0 0 0	0 0 0	0 0 0	0 0 0	0 0 0	1 0 1	2 0 2	0 0 0	0 0 0	1 0 1	4 0 4
4	143000	Verbreitung pornographischer Schriften (Erzeugnisse) gemäß §§ 184, 184a, 184b, 184c, 184d, 184e StGB	männl: weibl: insg:	4 0 4	0 0 0	0 0 0	0 0 0	0 0 0	0 0 0	0 0 0	0 0 0	0 0 0	0 0 0	0 0 0	0 0 0	0 0 0	0 0 0	0 0 0	0 0 0	1 0 1	2 0 2	0 0 0	0 0 0	1 0 1	4 0 4
64	143200	Verbreitung, Erwerb, Besitz und Herstellung von Kinderpornographie gemäß § 184b Abs. 1 StGB	männl: weibl: insg:	3 0 3	0 0 0	0 0 0	0 0 0	0 0 0	0 0 0	0 0 0	0 0 0	0 0 0	0 0 0	0 0 0	0 0 0	0 0 0	0 0 0	0 0 0	0 0 0	1 0 1	1 0 1	0 0 0	0 0 0	1 0 1	3 0 3
6	143210	Verbreitung, Erwerb, Besitz und Herstellung von Kinderpornographie gemäß § 184b Abs. 1 StGB	männl: weibl: insg:	2 0 2	0 0 0	0 0 0	0 0 0	0 0 0	0 0 0	0 0 0	0 0 0	0 0 0	0 0 0	0 0 0	0 0 0	0 0 0	0 0 0	0 0 0	0 0 0	0 0 0	1 0 1	0 0 0	0 0 0	1 0 1	2 0 2
6	143211	Verbreitung von Kinderpornographie gemäß § 184b Abs. 1 Nr. 1 StGB	männl: weibl: insg:	2 0 2	0 0 0	0 0 0	0 0 0	0 0 0	0 0 0	0 0 0	0 0 0	0 0 0	0 0 0	0 0 0	0 0 0	0 0 0	0 0 0	0 0 0	0 0 0	0 0 0	1 0 1	0 0 0	0 0 0	1 0 1	2 0 2
6	143230	Besitz oder sich Verschaffen von Kinderpornographie gemäß § 184b Abs. 3 StGB	männl: weibl: insg:	1 0 1	0 0 0	0 0 0	0 0 0	0 0 0	0 0 0	0 0 0	0 0 0	0 0 0	0 0 0	0 0 0	0 0 0	0 0 0	0 0 0	0 0 0	0 0 0	1 0 1	0 0 0	0 0 0	0 0 0	0 0 0	1 0 1
64	143500	Verbreitung, Erwerb, Besitz und Herstellung jugendpornographischer Schriften gemäß § 184c StGB	männl: weibl: insg:	1 0 1	0 0 0	0 0 0	0 0 0	0 0 0	0 0 0	0 0 0	0 0 0	0 0 0	0 0 0	0 0 0	0 0 0	0 0 0	0 0 0	0 0 0	0 0 0	1 0 1	0 0 0	0 0 0	0 0 0	0 0 0	1 0 1

Schlüssel der Tat	Straftat	Sexus	TV insgesamt	Kinder						Jugendliche			Heranw.	Erwachsene ab 21 Jahre											
									< 14			14 < 18		< 21			21 < 25						>= 21		
				< 6	6 < 8	8 < 10	10 < 12	12 < 14		14 < 16	16 < 18				18 < 21	21 < 23		23 < 25	25 < 30	30 < 40	40 < 50	50 < 60		>= 60	
				1	2	3	4	5	6	7	8	9		10	11	12	13	14	15	16	17	18	19	20	21
6	143510	Verbreitung, Erwerb, Besitz und Herstellung von Jugendpornographie gemäß § 184c Abs. 1 StGB	männl: weibl: insg:	1 0 1	0 0 0	0 0 0	0 0 0	0 0 0	0 0 0	0 0 0	0 0 0	0 0 0	0 0 0	0 0 0	0 0 0	0 0 0	0 0 0	0 0 0	1 0 1	0 0 0	0 0 0	0 0 0	0 0 0	1 0 1	
6	143511	Verbreitung von Jugendpornographie gemäß § 184c Abs. 1 Nr. 1 StGB	männl: weibl: insg:	1 0 1	0 0 0	0 0 0	0 0 0	0 0 0	0 0 0	0 0 0	0 0 0	0 0 0	0 0 0	0 0 0	0 0 0	0 0 0	0 0 0	0 0 0	1 0 1	0 0 0	0 0 0	0 0 0	0 0 0	1 0 1	
4	200000	Rohheitsdelikte und Straftaten gegen die persönliche Freiheit	männl: weibl: insg:	398 73 471	0 0 0	1 0 1	5 0 5	3 0 3	7 1 8	16 1 17	10 1 11	12 3 15	22 4 26	27 9 36	65 14 79	20 1 21	19 6 25	39 7 46	63 11 74	87 15 102	48 9 57	57 14 71	39 3 42	333 59 392	
4	210000	Raub, räuberische Erpressung und räuberischer Angriff auf Kraftfahrer §§ 249-252, 255, 316a StGB	männl: weibl: insg:	12 2 14	0 0 0	0 0 0	0 0 0	0 0 0	0 0 0	0 0 0	0 0 0	0 0 0	0 0 0	0 1 1	0 1 1	0 0 0	1 0 1	1 0 1	7 0 8	3 0 3	0 0 0	1 0 1	0 0 0	0 0 0	12 1 13
6	210010	Sonstiger Raub gemäß § 249 StGB	männl: weibl: insg:	5 1 6	0 0 0	0 0 0	0 0 0	0 0 0	0 0 0	0 0 0	0 0 0	0 0 0	0 0 0	0 1 1	0 0 0	0 0 0	0 0 0	0 0 0	2 0 2	2 0 2	0 0 0	1 0 1	0 0 0	5 0 5	
6	210020	Sonstiger schwerer Raub gemäß § 250 StGB	männl: weibl: insg:	3 0 3	0 0 0	0 0 0	0 0 0	0 0 0	0 0 0	0 0 0	0 0 0	0 0 0	0 0 0	0 0 0	0 0 0	0 0 0	1 0 1	1 0 2	2 0 2	0 0 0	0 0 0	0 0 0	0 0 0	3 0 3	
6	210040	Räuberischer Diebstahl gemäß § 252 StGB	männl: weibl: insg:	3 1 4	0 0 0	0 0 0	0 0 0	0 0 0	0 0 0	0 0 0	0 0 0	0 0 0	0 0 0	0 0 0	0 0 0	0 0 0	0 0 0	0 0 0	3 1 4	0 0 0	0 0 0	0 0 0	0 0 0	3 1 4	
6	210050	Sonstige räuberische Erpressung gemäß § 255 StGB	männl: weibl: insg:	4 0 4	0 0 0	0 0 0	0 0 0	0 0 0	0 0 0	0 0 0	0 0 0	0 0 0	0 0 0	0 0 0	0 0 0	0 0 0	1 0 1	1 0 2	2 0 2	1 0 1	0 0 0	0 0 0	0 0 0	4 0 4	
4	219000	Raubüberfälle in Wohnungen	männl: weibl: insg:	1 0 1	0 0 0	0 0 0	0 0 0	0 0 0	0 0 0	0 0 0	0 0 0	0 0 0	0 0 0	0 0 0	0 0 0	0 0 0	0 0 0	0 0 0	1 0 1	0 0 0	0 0 0	0 0 0	0 0 0	1 0 1	
6	219050	Räuberische Erpressung in Wohnungen gemäß § 255 StGB	männl: weibl: insg:	1 0 1	0 0 0	0 0 0	0 0 0	0 0 0	0 0 0	0 0 0	0 0 0	0 0 0	0 0 0	0 0 0	0 0 0	0 0 0	0 0 0	0 0 0	1 0 1	0 0 0	0 0 0	0 0 0	0 0 0	1 0 1	
4	220000	Körperverletzung §§ 223-227, 229, 231 StGB	männl: weibl: insg:	280 49 329	0 0 0	0 0 0	4 0 4	3 0 3	7 1 8	14 1 15	9 0 9	11 3 14	20 3 23	24 6 30	58 10 68	17 1 18	16 4 20	33 5 38	40 8 48	61 10 71	32 6 38	36 8 44	20 2 22	222 39 261	
4	221000	Körperverletzung mit Todesfolge §§ 227, 231 StGB	männl: weibl: insg:	1 0 1	0 0 0	0 0 0	0 0 0	0 0 0	0 0 0	0 0 0	0 0 0	0 0 0	0 0 0	0 0 0	0 0 0	0 0 0	0 0 0	0 0 0	0 0 0	1 0 1	0 0 0	0 0 0	0 0 0	1 0 1	
6	221010	Körperverletzung mit Todesfolge gemäß § 227 StGB	männl: weibl: insg:	1 0 1	0 0 0	0 0 0	0 0 0	0 0 0	0 0 0	0 0 0	0 0 0	0 0 0	0 0 0	0 0 0	0 0 0	0 0 0	0 0 0	0 0 0	0 0 0	0 0 0	1 0 1	0 0 0	0 0 0	1 0 1	
64	222000	Gefährliche und schwere Körperverletzung, Verstümmelung weiblicher Genitalien §§ 224, 226, 226a, 231 StGB	männl: weibl: insg:	74 10 84	0 0 0	0 0 0	0 0 0	0 0 0	0 0 0	0 0 0	2 0 2	3 1 4	5 1 6	15 2 17	20 3 23	7 0 7	5 1 6	12 1 13	15 2 17	11 3 14	6 0 6	5 1 6	5 1 6	5 0 5	54 7 61
6	222010	Sonstige Tatörtlichkeit bei gefährlicher Körperverletzung gemäß § 224 StGB	männl: weibl: insg:	34 4 38	0 0 0	0 0 0	0 0 0	0 0 0	0 0 0	0 0 0	2 0 2	2 0 2	4 0 4	8 3 9	12 1 13	3 0 3	4 0 4	7 0 7	4 1 5	4 1 5	1 0 1	2 1 3	4 1 5	4 0 4	22 3 25
64	222100	Gefährliche und schwere Körperverletzung auf Straßen, Wegen oder Plätzen	männl: weibl: insg:	40 6 46	0 0 0	0 0 0	0 0 0	0 0 0	0 0 0	0 0 0	0 0 0	1 1 2	1 1 2	7 1 8	8 2 10	4 1 5	1 1 2	5 1 6	11 1 12	7 2 9	5 0 5	3 0 3	1 0 1	32 4 36	

Schlüssel der Tat	Straftat	Sexus	TV insgesamt	Kinder						Jugendliche			Heranw.	< 21	Erwachsene ab 21 Jahre										
									< 14			14 < 18										>= 21			
				< 6	6 < 8	8 < 10	10 < 12	12 < 14		14 < 16	16 < 18				18 < 21		21 < 23	23 < 25	21 < 25	25 < 30	30 < 40	40 < 50	50 < 60	>= 60	
				5	6	7	8	9	10	11	12	13			14	15	16	17	18	19	20	21	22	23	24
6	222110	Gefährliche Körperverletzung gemäß § 224 StGB auf Straßen, Wegen oder Plätzen	männl: weibl: insg:	39 5 44	0 0 0	0 0 0	0 0 0	0 0 0	0 0 0	0 0 0	0 0 0	1 1 2	1 1 8	7 2 10	8 0 4	4 1 2	1 1 6	5 0 10	10 2 9	7 0 5	5 0 3	3 0 1	1 0 1	31 3 34	
6	222120	Schwere Körperverletzung auf Straßen, Wegen oder Plätzen gemäß § 226 StGB	männl: weibl: insg:	1 1 2	0 0 0	0 0 0	0 0 0	0 0 0	0 0 0	0 0 0	0 0 0	0 0 0	0 0 0	0 0 0	0 0 0	0 0 0	0 0 0	1 1 2	0 0 0	0 0 0	0 0 0	0 0 0	0 0 0	1 1 2	
4	223000	Misshandlung von Schutzbefohlenen § 225 StGB	männl: weibl: insg:	0 1 1	0 0 0	0 0 0	0 0 0	0 0 0	0 0 0	0 0 0	0 0 0	0 0 0	0 0 0	0 0 0	0 0 0	0 0 0	0 0 0	0 0 0	0 1 0	0 0 0	0 0 0	0 0 0	0 0 0	0 1 1	
64	223100	Misshandlung von Kindern	männl: weibl: insg:	0 1 1	0 0 0	0 0 0	0 0 0	0 0 0	0 0 0	0 0 0	0 0 0	0 0 0	0 0 0	0 0 0	0 0 0	0 0 0	0 0 0	0 0 0	0 1 1	0 0 0	0 0 0	0 0 0	0 0 0	0 0 0	
64	224000	Vorsätzliche einfache Körperverletzung gemäß § 223 StGB	männl: weibl: insg:	216 36 252	0 0 0	0 0 0	4 0 4	3 0 3	7 0 8	14 1 15	7 0 7	8 2 10	15 2 17	12 5 17	41 8 49	13 1 14	10 3 13	23 4 27	30 6 36	51 5 56	27 6 33	31 6 37	13 1 14	175 28 203	
64	225000	Fahrlässige Körperverletzung gemäß § 229 StGB	männl: weibl: insg:	7 3 10	0 0 0	0 0 0	0 0 0	0 0 0	0 0 0	0 0 0	0 0 0	0 0 0	0 0 0	0 0 0	0 0 0	2 0 2	2 0 2	0 0 0	0 1 1	0 0 0	2 1 3	0 1 3	3 1 4	7 3 10	
4	230000	Straftaten gegen die persönliche Freiheit gemäß §§ 232-233a, 234, 235, 236, 237, 238-239b, 240, 241, 316c StGB davon	männl: weibl: insg:	133 24 157	0 0 0	1 0 1	1 0 1	0 0 0	1 0 1	3 0 3	1 1 2	1 0 1	2 1 3	3 2 5	8 3 11	5 0 5	3 2 5	8 2 10	21 2 23	30 5 35	19 3 22	24 8 32	23 1 24	125 21 146	
4	231000	Menschenraub, Entziehung Minderjähriger, Kinderhandel §§ 234, 235, 236 StGB	männl: weibl: insg:	0 1 1	0 0 0	0 0 0	0 0 0	0 0 0	0 0 0	0 0 0	0 0 0	0 0 0	0 0 0	0 0 0	0 0 0	0 0 0	0 0 0	0 0 0	0 1 1	0 0 0	0 0 0	0 0 0	0 0 0	0 1 1	
64	231200	Entziehung Minderjähriger gemäß § 235 StGB	männl: weibl: insg:	0 1 1	0 0 0	0 0 0	0 0 0	0 0 0	0 0 0	0 0 0	0 0 0	0 0 0	0 0 0	0 0 0	0 0 0	0 0 0	0 0 0	0 0 0	0 1 1	0 0 0	0 0 0	0 0 0	0 0 0	0 1 1	
4	232000	Zwangsheirat, Nachstellung (Stalking), Freiheitsberaubung, Nötigung, Bedrohung §§ 237, 238, 239, 240, 241 StGB davon:	männl: weibl: insg:	133 23 156	0 0 0	1 0 1	1 0 1	0 0 0	1 0 1	3 0 3	1 1 2	1 1 2	2 1 3	3 2 5	8 3 11	5 0 5	3 2 5	8 2 10	21 2 23	30 4 34	19 3 22	24 8 32	23 1 24	125 20 145	
64	232100	Freiheitsberaubung gemäß § 239 StGB	männl: weibl: insg:	6 3 9	0 0 0	0 0 0	0 0 0	0 0 0	0 0 0	0 0 0	0 0 0	0 0 0	0 0 0	0 0 0	1 0 1	0 0 0	1 0 1	1 0 1	1 0 1	1 0 1	1 2 3	1 1 2	1 1 2	6 3 9	
4	232200	Nötigung § 240 StGB	männl: weibl: insg:	42 8 50	0 0 0	0 0 0	0 0 0	0 0 0	0 0 0	0 0 0	0 0 0	0 0 0	0 0 0	2 1 3	2 1 3	2 0 2	0 1 1	2 1 3	6 0 6	10 2 12	7 1 8	6 3 9	9 0 9	40 7 47	
6	232201	Nötigung im Straßenverkehr gemäß § 240 Abs. 1 StGB	männl: weibl: insg:	14 2 16	0 0 0	0 0 0	0 0 0	0 0 0	0 0 0	0 0 0	0 0 0	0 0 0	0 0 0	0 0 0	0 0 0	0 0 0	0 0 0	2 0 2	4 0 4	2 0 2	1 1 2	5 1 5	14 2 16		
6	232279	Sonstige Nötigung gemäß § 240 Abs. 1 und 4 StGB	männl: weibl: insg:	28 6 34	0 0 0	0 0 0	0 0 0	0 0 0	0 0 0	0 0 0	0 0 0	0 0 0	2 0 2	2 1 3	2 0 2	2 1 3	0 1 1	2 1 3	4 0 4	6 1 7	5 1 6	5 2 7	4 0 4	26 5 31	
64	232300	Bedrohung gemäß § 241 StGB	männl: weibl: insg:	69 12 81	0 0 0	1 0 1	1 0 1	0 0 0	1 0 1	3 0 3	1 1 2	1 0 1	2 1 3	2 1 3	7 2 9	2 0 2	3 1 4	5 1 6	9 2 11	17 2 19	10 2 12	13 3 16	8 0 8	62 10 72	
4	232400	Nachstellung (Stalking) gemäß § 238 StGB	männl: weibl: insg:	19 0 19	0 0 0	0 0 0	0 0 0	0 0 0	0 0 0	0 0 0	0 0 0	0 0 0	0 0 0	0 0 0	0 0 0	0 0 0	0 0 0	6 0 6	2 0 2	2 0 2	4 0 4	5 0 5	19 0 19		

Schlüssel der Tat	Straftat	Sexus	TV insgesamt	Kinder						Jugendliche			Heranw.	< 21	Erwachsene ab 21 Jahre										
									< 14			14 < 18										>= 21			
				< 6	6 < 8	8 < 10	10 < 12	12 < 14		14 < 16	16 < 18				18 < 21		21 < 23	23 < 25	21 < 25	25 < 30	30 < 40	40 < 50	50 < 60	>= 60	
				5	6	7	8	9	10	11	12	13			14	15	16	17	18	19	20	21	22	23	24
6	232410	Nachstellung (Stalking) gemäß § 238, Abs. 1 StGB	männl.: weibl.: insg.	19 0 19	0 0 0	0 0 0	0 0 0	0 0 0	0 0 0	0 0 0	0 0 0	0 0 0	0 0 0	0 0 0	0 0 0	0 0 0	6 0 6	2 0 2	2 0 2	4 0 4	5 0 5	19 0 19			
4	3***00	Diebstahl ohne erschwerende Umstände §§ 242, 247, 248a-c StGB	männl.: weibl.: insg.	162 61 223	1 0 1	0 0 0	0 1 0	0 0 0	2 0 2	3 1 4	4 0 4	7 0 7	11 0 11	14 5 19	28 6 34	16 4 20	3 1 4	19 5 24	19 9 28	42 10 52	10 11 21	23 9 32	21 11 32	134 55 189	
4	3**100	Diebstahl ohne erschwerende Umstände von Kraftwagen einschl. unbefugter Ingebrauchnahme	männl.: weibl.: insg.	12 2 14	0 0 0	0 0 0	0 0 0	0 0 0	0 0 0	0 0 0	1 0 1	0 0 0	1 0 1	2 0 2	3 0 3	1 0 1	2 0 2	3 0 3	3 2 5	3 0 3	0 0 0	0 0 0	0 0 0	9 2 11	
4	3**200	Diebstahl ohne erschwerende Umstände von Mopeds und Krafrädern einschl. unbefugter Ingebrauchnahme	männl.: weibl.: insg.	3 0 3	0 0 0	0 0 0	0 0 0	0 0 0	0 0 0	0 0 0	0 0 0	0 0 0	0 0 0	0 0 0	0 0 0	0 0 0	0 0 0	0 0 0	0 0 0	0 0 0	0 0 0	0 0 0	0 0 0	3 0 3	
4	3**300	Diebstahl ohne erschwerende Umstände von Fahrrädern einschl. unbefugter Ingebrauchnahme	männl.: weibl.: insg.	9 0 9	0 0 0	0 0 0	0 0 0	0 0 0	0 0 0	0 0 0	0 0 0	3 0 3	3 0 3	1 0 1	4 0 4	1 0 1	0 0 0	1 0 1	2 0 2	2 0 2	0 0 0	0 0 0	0 0 0	5 0 5	
4	3**500	Diebstahl ohne erschwerende Umstände von unbaren Zahlungsmitteln	männl.: weibl.: insg.	1 0 1	0 0 0	0 0 0	0 0 0	0 0 0	0 0 0	0 0 0	0 0 0	0 0 0	0 0 0	1 0 1	1 0 1	0 0 0	0 0 0	0 0 0	0 0 0	0 0 0	0 0 0	0 0 0	0 0 0	0 0 0	
4	3**700	Diebstahl ohne erschwerende Umstände von/aus Automaten	männl.: weibl.: insg.	3 0 3	0 0 0	0 0 0	0 0 0	0 0 0	0 0 0	0 0 0	0 0 0	0 0 0	0 0 0	0 0 0	0 0 0	0 0 0	0 0 0	2 0 2	1 0 1	0 0 0	0 0 0	0 0 0	0 0 0	3 0 3	
4	300000	Sonstiger einfacher Diebstahl §§ 242, 247, 248a-c StGB	männl.: weibl.: insg.	70 26 96	0 0 0	0 0 0	0 0 0	0 0 0	1 0 1	1 0 1	3 0 3	3 0 3	6 0 6	8 1 9	15 1 16	8 1 9	1 0 1	9 1 10	6 2 8	18 5 23	3 7 10	10 4 14	9 6 15	55 25 80	
6	300010	Sonstiger einfacher Diebstahl gemäß §§ 242, 247, 248a StGB	männl.: weibl.: insg.	63 26 89	0 0 0	0 0 0	0 0 0	0 0 0	1 0 1	1 0 1	1 0 1	3 0 3	4 0 4	8 1 9	13 1 14	8 1 9	1 0 1	9 1 10	5 2 7	16 5 21	3 7 10	8 4 12	9 6 15	50 25 75	
6	300040	Unbefugter Gebrauch eines sonstigen Fahrzeuges gemäß § 248b StGB	männl.: weibl.: insg.	4 0 4	0 0 0	0 0 0	0 0 0	0 0 0	0 0 0	0 0 0	2 0 2	0 0 0	2 0 2	0 0 0	2 0 2	0 0 0	0 0 0	0 0 0	1 0 1	0 0 0	0 0 0	1 0 1	0 0 0	2 0 2	
6	300050	Entziehung elektrischer Energie gemäß § 248c StGB	männl.: weibl.: insg.	3 0 3	0 0 0	0 0 0	0 0 0	0 0 0	0 0 0	0 0 0	0 0 0	0 0 0	0 0 0	0 0 0	0 0 0	0 0 0	0 0 0	0 0 0	0 0 0	2 0 2	0 0 0	1 0 1	0 0 0	3 0 3	
4	300100	Einfacher Diebstahl von Kraftwagen einschl. unbefugter Ingebrauchnahme	männl.: weibl.: insg.	12 2 14	0 0 0	0 0 0	0 0 0	0 0 0	0 0 0	0 0 0	1 0 1	0 0 0	1 0 1	2 0 2	3 0 3	1 0 1	2 0 2	3 0 3	3 2 5	3 0 3	0 0 0	0 0 0	0 0 0	9 2 11	
6	300140	Unbefugter Gebrauch von Kraftwagen	männl.: weibl.: insg.	12 2 14	0 0 0	0 0 0	0 0 0	0 0 0	0 0 0	0 0 0	1 0 1	0 0 0	1 0 1	2 0 2	3 0 3	1 0 1	2 0 2	3 0 3	3 2 5	3 0 3	0 0 0	0 0 0	0 0 0	9 2 11	
4	300200	Einfacher Diebstahl von Mopeds und Krafrädern einschl. unbefugter Ingebrauchnahme	männl.: weibl.: insg.	2 0 2	0 0 0	0 0 0	0 0 0	0 0 0	0 0 0	0 0 0	0 0 0	0 0 0	0 0 0	0 0 0	0 0 0	0 0 0	0 0 0	0 0 0	0 0 0	1 0 1	1 0 1	0 0 0	0 0 0	2 0 2	
6	300210	Einfacher Diebstahl von Mopeds und Krafrädern	männl.: weibl.: insg.	2 0 2	0 0 0	0 0 0	0 0 0	0 0 0	0 0 0	0 0 0	0 0 0	0 0 0	0 0 0	0 0 0	0 0 0	0 0 0	0 0 0	0 0 0	0 0 0	1 0 1	1 0 1	0 0 0	0 0 0	2 0 2	
4	300300	Einfacher Diebstahl von Fahrrädern einschl. unbefugter Ingebrauchnahme	männl.: weibl.: insg.	9 0 9	0 0 0	0 0 0	0 0 0	0 0 0	0 0 0	0 0 0	0 0 0	3 0 3	3 0 3	1 0 1	4 0 4	1 0 1	0 0 0	1 0 1	2 0 2	2 0 2	0 0 0	0 0 0	0 0 0	5 0 5	

Schlüssel der Tat	Straftat	Sexus	TV insge- samt	Kinder						Jugendliche			Heran- w. 18 < 21	Erwachsene ab 21 Jahre										
									< 14			14 < 18		< 21				21 < 25						>= 21
				< 6	6 < 8	8 < 10	10 < 12	12 < 14		14 < 16	16 < 18				21 < 23	23 < 25		25 < 30	30 < 40	40 < 50	50 < 60	>= 60		
				5	6	7	8	9	10	11	12	13		14	15	16	17	18	19	20	21	22	23	24
1	2	3	4	5	6	7	8	9	10	11	12	13	14	15	16	17	18	19	20	21	22	23	24	
6	300310	Einfacher Diebstahl von Fahrrädern	männl: weibl: insg:	6 0 6	0 0 0	0 0 0	0 0 0	0 0 0	0 0 0	0 0 0	0 0 1	1 0 1	0 0 0	1 0 1	1 0 1	0 0 0	1 0 1	2 0 2	2 0 2	0 0 0	0 0 0	0 0 0	5 0 5	
6	300340	Unbefugter Gebrauch von Fahrrädern	männl: weibl: insg:	4 0 4	0 0 0	0 0 0	0 0 0	0 0 0	0 0 0	0 0 0	2 0 2	2 0 2	1 0 1	3 0 3	0 0 0	0 0 0	0 0 0	0 0 0	1 0 1	0 0 0	0 0 0	0 0 0	1 0 1	
6	300500	Einfacher Diebstahl von unbaren Zahlungsmitteln	männl: weibl: insg:	1 0 1	0 0 0	0 0 0	0 0 0	0 0 0	0 0 0	0 0 0	0 0 0	0 0 0	0 0 0	1 0 1	1 0 1	0 0 0	0 0 0	0 0 0	0 0 0	0 0 0	0 0 0	0 0 0	0 0 0	
6	300700	Einfacher Diebstahl von/aus Automaten	männl: weibl: insg:	3 0 3	0 0 0	0 0 0	0 0 0	0 0 0	0 0 0	0 0 0	0 0 0	0 0 0	0 0 0	0 0 0	0 0 0	0 0 0	0 0 0	2 0 2	1 0 1	0 0 0	0 0 0	0 0 0	3 0 3	
4	310*00	Diebstahl ohne erschwerende Umstände in/aus Dienst-, Büro-, Fabrikations-, Werkstatt- und Lagerräumen	männl: weibl: insg:	3 0 3	0 0 0	0 0 0	0 0 0	0 0 0	0 0 0	0 0 0	0 0 0	0 0 0	0 0 0	0 0 0	0 0 0	0 0 0	0 0 0	0 0 0	2 0 2	0 0 0	0 0 0	1 0 1	3 0 3	
6	310000	Einfacher Diebstahl in/aus Dienst-, Büro-, Fabrikations-, Werkstatt- und Lagerräumen von sonstigem Gut	männl: weibl: insg:	2 0 2	0 0 0	0 0 0	0 0 0	0 0 0	0 0 0	0 0 0	0 0 0	0 0 0	0 0 0	0 0 0	0 0 0	0 0 0	0 0 0	0 0 0	1 0 1	0 0 0	0 0 0	1 0 1	2 0 2	
6	310200	Einfacher Diebstahl in/aus Dienst-, Büro-, Fabrikations-, Werkstatt- und Lagerräumen von Mopeds und Krafträdern	männl: weibl: insg:	1 0 1	0 0 0	0 0 0	0 0 0	0 0 0	0 0 0	0 0 0	0 0 0	0 0 0	0 0 0	0 0 0	0 0 0	0 0 0	0 0 0	0 0 0	1 0 1	0 0 0	0 0 0	0 0 0	1 0 1	
4	315*00	Diebstahl ohne erschwerende Umstände in/aus Gaststätten, Kantinen, Hotels und Pensionen	männl: weibl: insg:	1 0 1	0 0 0	0 0 0	0 0 0	0 0 0	0 0 0	0 0 0	0 0 0	0 0 0	0 0 0	0 0 0	0 0 0	0 0 0	0 0 0	1 0 1	0 0 0	0 0 0	0 0 0	0 0 0	1 0 1	
6	315700	Einfacher Diebstahl in/aus Gaststätten, Kantinen, Hotels und Pensionen von/aus Automaten	männl: weibl: insg:	1 0 1	0 0 0	0 0 0	0 0 0	0 0 0	0 0 0	0 0 0	0 0 0	0 0 0	0 0 0	0 0 0	0 0 0	0 0 0	0 0 0	1 0 1	0 0 0	0 0 0	0 0 0	0 0 0	1 0 1	
4	325*00	Diebstahl ohne erschwerende Umstände in/aus Kiosken, Warenhäusern, Verkaufsräumen, Selbstbedienungsläden, Schaufenstern, Schaukästen und Vitrinen	männl: weibl: insg:	67 29 96	1 0 1	0 0 0	0 1 1	0 0 1	1 0 1	2 0 3	0 0 0	1 0 1	1 0 1	3 4 7	6 5 11	5 2 7	0 2 2	5 4 9	12 3 15	17 4 21	5 3 8	11 5 16	11 5 16	61 24 85
4	326*00	Ladendiebstahl ohne erschwerende Umstände	männl: weibl: insg:	67 29 96	1 0 1	0 0 0	0 1 1	0 0 1	1 0 1	2 1 3	0 0 0	1 0 1	1 0 1	3 4 7	6 5 11	5 2 7	0 2 2	5 4 9	12 3 15	17 4 21	5 3 8	11 5 16	11 5 16	61 24 85
6	326000	Einfacher Ladendiebstahl von sonstigem Gut	männl: weibl: insg:	67 29 96	1 0 1	0 0 0	0 1 1	0 0 1	1 0 1	2 1 3	0 0 0	1 0 1	1 0 1	3 4 7	6 5 11	5 2 7	0 2 2	5 4 9	12 3 15	17 4 21	5 3 8	11 5 16	11 5 16	61 24 85
4	335*00	Diebstahl ohne erschwerende Umstände in/aus Wohnungen	männl: weibl: insg:	7 4 11	0 0 0	0 0 0	0 0 0	0 0 0	0 0 0	0 0 0	0 0 0	0 0 0	0 0 0	0 0 0	2 1 3	0 0 0	2 1 3	1 1 2	3 1 4	0 1 1	1 1 1	0 0 0	0 0 0	7 4 11
6	335000	Einfacher Diebstahl in/aus Wohnungen von sonstigem Gut	männl: weibl: insg:	7 4 11	0 0 0	0 0 0	0 0 0	0 0 0	0 0 0	0 0 0	0 0 0	0 0 0	0 0 0	0 0 0	2 1 3	0 0 0	2 1 3	1 1 2	3 1 4	0 1 1	1 1 1	0 0 0	0 0 0	7 4 11
4	345*00	Diebstahl ohne erschwerende Umstände in/aus überwiegend unbezogenen Neu- und Rohbauten, Baubuden und Baustellen	männl: weibl: insg:	1 0 1	0 0 0	0 0 0	0 0 0	0 0 0	0 0 0	0 0 0	0 0 0	0 0 0	0 0 0	0 0 0	0 0 0	0 0 0	0 0 0	0 0 0	0 0 0	1 0 1	0 0 0	0 0 0	0 0 0	1 0 1
6	345000	Einfacher Diebstahl in/aus überwiegend unbezogenen Neu- und Rohbauten, Baubuden und Baustellen von sonstigem Gut	männl: weibl: insg:	1 0 1	0 0 0	0 0 0	0 0 0	0 0 0	0 0 0	0 0 0	0 0 0	0 0 0	0 0 0	0 0 0	0 0 0	0 0 0	0 0 0	0 0 0	0 0 0	1 0 1	0 0 0	0 0 0	0 0 0	1 0 1

Schlüssel der Tat	Straftat	Sexus	TV insgesamt	Kinder						Jugendliche			Heranw.	< 21	Erwachsene ab 21 Jahre									
									< 14			14 < 18											>= 21	
				< 6	6 < 8	8 < 10	10 < 12	12 < 14		14 < 16	16 < 18				18 < 21	21 < 23	23 < 25	25 < 30	30 < 40	40 < 50	50 < 60	>= 60		
									5			6											7	8
4	350*00	Diebstahl ohne erschwerende Umstände an/aus Kraftfahrzeugen	männl: weibl: insg:	5 1 6	0 0 0	0 0 0	0 0 0	0 0 0	0 0 0	0 0 0	0 0 0	0 0 0	0 0 0	0 0 0	1 0 1	1 0 1	2 0 2	1 1 2	1 0 1	0 0 0	1 0 1	0 0 0	0 0 0	5 1 6
6	350000	Einfacher Diebstahl an/aus Kraftfahrzeugen von sonstigem Gut	männl: weibl: insg:	5 1 6	0 0 0	0 0 0	0 0 0	0 0 0	0 0 0	0 0 0	0 0 0	0 0 0	0 0 0	0 0 0	1 0 1	1 0 1	2 0 2	1 1 2	1 0 1	0 0 0	1 0 1	0 0 0	0 0 0	5 1 6
4	4***00	Diebstahl unter erschwerenden Umständen §§ 243-244a StGB	männl: weibl: insg:	39 9 48	0 0 0	0 0 0	0 0 0	0 0 0	0 0 0	0 0 0	3 0 3	1 0 1	4 0 4	2 1 3	6 1 7	4 1 5	1 1 2	5 2 7	7 3 10	14 1 15	4 1 5	2 0 2	1 1 2	33 8 41
4	4**100	Diebstahl unter erschwerenden Umständen von Kraftwagen	männl: weibl: insg:	1 0 1	0 0 0	0 0 0	0 0 0	0 0 0	0 0 0	0 0 0	0 0 0	0 0 0	0 0 0	0 0 0	0 0 0	0 0 0	0 0 0	0 0 0	0 0 0	0 0 1	0 0 0	0 0 0	0 0 0	0 0 1
4	4**200	Diebstahl unter erschwerenden Umständen von Mopeds und Krafträdern	männl: weibl: insg:	1 0 1	0 0 0	0 0 0	0 0 0	0 0 0	0 0 0	0 0 0	0 0 0	0 0 0	0 0 0	0 0 0	0 0 0	0 0 0	0 0 0	0 0 0	0 0 0	1 0 1	0 0 0	0 0 0	0 0 0	0 0 1
4	4**300	Diebstahl unter erschwerenden Umständen von Fahrrädern	männl: weibl: insg:	3 1 4	0 0 0	0 0 0	0 0 0	0 0 0	0 0 0	0 0 0	0 0 0	0 0 0	0 0 0	0 0 0	0 0 0	0 0 0	0 0 0	0 0 0	0 1 1	2 0 2	0 0 0	1 0 1	0 0 0	0 0 4
4	4**400	Diebstahl unter erschwerenden Umständen von Schusswaffen	männl: weibl: insg:	2 0 2	0 0 0	0 0 0	0 0 0	0 0 0	0 0 0	0 0 0	0 0 0	0 0 0	0 0 0	0 0 0	0 0 0	0 0 0	0 0 0	0 0 0	1 0 1	1 0 1	0 0 0	0 0 0	0 0 0	0 0 2
4	4**700	Diebstahl unter erschwerenden Umständen von/aus Automaten	männl: weibl: insg:	4 0 4	0 0 0	0 0 0	0 0 0	0 0 0	0 0 0	0 0 0	0 0 0	0 0 0	0 0 0	0 0 0	0 0 0	0 0 0	0 0 0	0 0 0	2 0 2	2 0 2	0 0 0	0 0 0	0 0 0	0 0 4
4	400000	Sonstiger schwerer Diebstahl §§ 243 - 244a StGB	männl: weibl: insg:	19 3 22	0 0 0	0 0 0	0 0 0	0 0 0	0 0 0	0 0 0	0 0 0	0 0 0	1 0 1	1 1 2	0 1 1	1 0 1	1 1 2	5 1 6	8 0 8	3 0 3	1 0 1	0 0 0	0 0 0	18 2 20
6	400010	Besonders schwerer Fall des Diebstahls	männl: weibl: insg:	19 0 19	0 0 0	0 0 0	0 0 0	0 0 0	0 0 0	0 0 0	0 0 0	0 0 0	1 0 1	1 0 1	0 0 0	1 0 1	1 0 1	5 0 5	8 0 8	3 0 3	1 0 1	0 0 0	0 0 0	18 0 18
6	400020	Sonstiger schwerer Diebstahl gemäß §§ 244 Abs. 1 Nr. 1 und 2, 244a StGB	männl: weibl: insg:	5 2 7	0 0 0	0 0 0	0 0 0	0 0 0	0 0 0	0 0 0	0 0 0	0 0 0	0 0 0	0 1 1	0 1 1	1 0 1	1 1 2	3 1 3	1 0 1	0 0 0	0 0 0	0 0 0	0 0 0	5 1 6
64	400081	Schwerer Diebstahl in/aus Wochenend- und Gartenhaus	männl: weibl: insg:	2 1 3	0 0 0	0 0 0	0 0 0	0 0 0	0 0 0	0 0 0	0 0 0	0 0 0	0 0 0	0 0 0	1 0 1	0 0 0	1 0 1	1 0 1	0 0 0	1 0 1	0 0 0	0 0 0	0 0 0	2 1 3
4	400100	Schwerer Diebstahl von Kraftwagen	männl: weibl: insg:	1 0 1	0 0 0	0 0 0	0 0 0	0 0 0	0 0 0	0 0 0	0 0 0	0 0 0	0 0 0	0 0 0	0 0 0	0 0 0	0 0 0	0 0 0	0 0 0	1 0 1	0 0 0	0 0 0	0 0 0	0 0 1
6	400110	Besonders schwerer Fall des Diebstahls von Kraftwagen	männl: weibl: insg:	1 0 1	0 0 0	0 0 0	0 0 0	0 0 0	0 0 0	0 0 0	0 0 0	0 0 0	0 0 0	0 0 0	0 0 0	0 0 0	0 0 0	0 0 0	0 0 0	1 0 1	0 0 0	0 0 0	0 0 0	0 0 1
4	400200	Schwerer Diebstahl von Mopeds und Krafträdern	männl: weibl: insg:	1 0 1	0 0 0	0 0 0	0 0 0	0 0 0	0 0 0	0 0 0	0 0 0	0 0 0	0 0 0	0 0 0	0 0 0	0 0 0	0 0 0	0 0 0	0 0 0	1 0 1	0 0 0	0 0 0	0 0 0	0 0 1
6	400210	Besonders schwerer Fall des Diebstahls von Mopeds und Krafträdern	männl: weibl: insg:	1 0 1	0 0 0	0 0 0	0 0 0	0 0 0	0 0 0	0 0 0	0 0 0	0 0 0	0 0 0	0 0 0	0 0 0	0 0 0	0 0 0	0 0 0	0 0 0	1 0 1	0 0 0	0 0 0	0 0 0	0 0 1

Schlüssel der Tat	Straftat	Sexus	TV insge- samt	Kinder						Jugendliche			Heran- w. 18 < 21	Erwachsene ab 21 Jahre										
									< 14			14 < 18		< 21			21 < 25						>= 21	
				< 6	6 < 8	8 < 10	10 < 12	12 < 14		14 < 16	16 < 18				21 < 23	23 < 25		25 < 30	30 < 40	40 < 50	50 < 60	>= 60		
				1	2	3	4	5	6	7	8	9		10	11	12	13	14	15	16	17	18	19	20
4	400300	Schwerer Diebstahl von Fahrrädern	männl: weibl: insg:	1 1 2	0 0 0	0 0 0	0 0 0	0 0 0	0 0 0	0 0 0	0 0 0	0 0 0	0 0 0	0 0 0	0 0 0	0 0 0	0 0 0	0 1 1	0 0 0	0 0 0	1 0 1	0 0 0	0 0 1	1 0 2
6	400310	Besonders schwerer Fall des Diebstahls von Fahrrädern	männl: weibl: insg:	1 1 2	0 0 0	0 0 0	0 0 0	0 0 0	0 0 0	0 0 0	0 0 0	0 0 0	0 0 0	0 0 0	0 0 0	0 0 0	0 0 0	0 1 1	0 0 0	0 0 0	1 0 1	0 0 0	0 0 1	0 0 2
4	400400	Schwerer Diebstahl von Schusswaffen	männl: weibl: insg:	2 0 2	0 0 0	0 0 0	0 0 0	0 0 0	0 0 0	0 0 0	0 0 0	0 0 0	0 0 0	0 0 0	0 0 0	0 0 0	0 0 0	1 0 1	1 0 1	0 0 0	0 0 0	0 0 0	0 0 0	2 0 2
6	400410	Besonders schwerer Fall des Diebstahls von Schuswaffen	männl: weibl: insg:	2 0 2	0 0 0	0 0 0	0 0 0	0 0 0	0 0 0	0 0 0	0 0 0	0 0 0	0 0 0	0 0 0	0 0 0	0 0 0	0 0 0	1 0 1	1 0 1	0 0 0	0 0 0	0 0 0	0 0 0	2 0 2
4	400700	Schwerer Diebstahl von/aus Automaten	männl: weibl: insg:	4 0 4	0 0 0	0 0 0	0 0 0	0 0 0	0 0 0	0 0 0	0 0 0	0 0 0	0 0 0	0 0 0	0 0 0	0 0 0	0 0 0	2 0 2	2 0 2	0 0 0	0 0 0	0 0 0	0 0 0	4 0 4
6	400710	Besonders schwerer Fall des Diebstahls von/aus Automaten	männl: weibl: insg:	4 0 4	0 0 0	0 0 0	0 0 0	0 0 0	0 0 0	0 0 0	0 0 0	0 0 0	0 0 0	0 0 0	0 0 0	0 0 0	0 0 0	2 0 2	2 0 2	0 0 0	0 0 0	0 0 0	0 0 0	4 0 4
4	405*00	Diebstahl unter erschwerenden Umständen in/aus Banken, Sparkassen, Postfilialen und -agenturen und dgl.	männl: weibl: insg:	4 0 4	0 0 0	0 0 0	0 0 0	0 0 0	0 0 0	0 0 0	0 0 0	0 0 0	1 0 1	1 0 1	3 0 3	0 0 0	3 0 3	0 0 0	0 0 0	0 0 0	0 0 0	0 0 0	0 0 0	3 0 3
4	405000	Schwerer Diebstahl in/aus Banken, Sparkassen, Postfilialen und -agenturen	männl: weibl: insg:	4 0 4	0 0 0	0 0 0	0 0 0	0 0 0	0 0 0	0 0 0	0 0 0	0 0 0	1 0 1	1 0 1	3 0 3	0 0 0	3 0 3	0 0 0	0 0 0	0 0 0	0 0 0	0 0 0	0 0 0	3 0 3
6	405010	Besonders schwerer Fall des Diebstahls in/aus Banken, Sparkassen, Postfilialen und -agenturen und dgl.	männl: weibl: insg:	4 0 4	0 0 0	0 0 0	0 0 0	0 0 0	0 0 0	0 0 0	0 0 0	0 0 0	1 0 1	1 0 1	3 0 3	0 0 0	3 0 3	0 0 0	0 0 0	0 0 0	0 0 0	0 0 0	0 0 0	3 0 3
4	410*00	Diebstahl unter erschwerenden Umständen in/aus Dienst-, Büro-, Fabrikations-, Werkstatt- und Lagerräumen	männl: weibl: insg:	6 0 6	0 0 0	0 0 0	0 0 0	0 0 0	0 0 0	0 0 0	0 0 0	1 0 1	1 0 1	0 0 0	1 0 1	0 0 0	1 0 1	2 0 2	2 0 2	0 0 0	0 0 0	0 0 0	0 0 0	5 0 5
4	410000	Schwerer Diebstahl in/aus Dienst-, Büro-, Fabrikations-, Werkstatt- und Lagerräumen	männl: weibl: insg:	6 0 6	0 0 0	0 0 0	0 0 0	0 0 0	0 0 0	0 0 0	0 0 0	1 0 1	1 0 1	0 0 0	1 0 1	0 0 0	1 0 1	2 0 2	2 0 2	0 0 0	0 0 0	0 0 0	0 0 0	5 0 5
6	410010	Besonders schwerer Fall des Diebstahls in/aus Dienst-, Büro-, Fabrikations-, Werkstatt- und Lagerräumen von sonstigem Gut	männl: weibl: insg:	6 0 6	0 0 0	0 0 0	0 0 0	0 0 0	0 0 0	0 0 0	0 0 0	1 0 1	1 0 1	0 0 0	1 0 1	0 0 0	1 0 1	2 0 2	2 0 2	0 0 0	0 0 0	0 0 0	0 0 0	5 0 5
4	410700	Bes. schw. Fall des Diebstahls in/aus Dienst-, Büro-, Fabrikations-, Werkstatt- und Lagerräumen von/aus Automaten	männl: weibl: insg:	1 0 1	0 0 0	0 0 0	0 0 0	0 0 0	0 0 0	0 0 0	0 0 0	0 0 0	0 0 0	0 0 0	0 0 0	0 0 0	0 0 0	0 0 0	0 0 0	0 0 0	0 0 0	0 0 0	0 0 0	1 0 1
6	410710	Besonders schwerer Fall des Diebstahls in/aus Dienst-, Büro-, Fabrikations-, Werkstatt- und Lagerräumen von/aus Automaten	männl: weibl: insg:	1 0 1	0 0 0	0 0 0	0 0 0	0 0 0	0 0 0	0 0 0	0 0 0	0 0 0	0 0 0	0 0 0	0 0 0	0 0 0	0 0 0	0 0 0	0 0 0	0 0 0	0 0 0	0 0 0	0 0 0	1 0 1
4	415*00	Diebstahl unter erschwerenden Umständen in/aus Gaststätten, Kantinen, Hotels und Pensionen	männl: weibl: insg:	3 0 3	0 0 0	0 0 0	0 0 0	0 0 0	0 0 0	0 0 0	0 0 0	0 0 0	0 0 0	0 0 0	0 0 0	1 0 1	1 0 1	0 0 0	2 0 2	0 0 0	0 0 0	0 0 0	0 0 0	3 0 3
4	415000	Bes. schw. Fall des Diebstahls in/aus Gaststätten, Kantinen, Hotels und Pensionen	männl: weibl: insg:	2 0 2	0 0 0	0 0 0	0 0 0	0 0 0	0 0 0	0 0 0	0 0 0	0 0 0	0 0 0	0 0 0	0 0 0	1 0 1	1 0 1	0 0 0	1 0 1	0 0 0	0 0 0	0 0 0	0 0 0	2 0 2

Schlüssel der Tat	Straftat	Sexus	TV insge- samt	Kinder						Jugendliche			Heran- w. 18 < 21	Erwachsene ab 21 Jahre												
									< 14			14 < 18					< 21			21 < 25						>= 21
				< 6	6 < 8	8 < 10	10 < 12	12 < 14		14 < 16	16 < 18			18 < 21		21 < 23	23 < 25		25 < 30	30 < 40	40 < 50	50 < 60	>= 60			
				5	6	7	8	9	10	11	12	13		14	15	16	17	18	19	20	21	22	23	24		
6	415010	Besonders schwerer Fall des Diebstahls in/aus Gaststätten, Kantinen, Hotels und Pensionen von sonstigem Gut	männl: weibl: insg:	2 0 2	0 0 0	0 0 0	0 0 0	0 0 0	0 0 0	0 0 0	0 0 0	0 0 0	0 0 0	0 0 0	1 0 1	1 0 1	0 0 0	1 0 1	0 0 0	0 0 0	0 0 0	2 0 2				
4	415700	Bes. schw. Fall des Diebstahls in/aus Gaststätten, Kantinen, Hotels und Pensionen von/aus Automaten	männl: weibl: insg:	1 0 1	0 0 0	0 0 0	0 0 0	0 0 0	0 0 0	0 0 0	0 0 0	0 0 0	0 0 0	0 0 0	0 0 0	0 0 0	0 0 0	1 0 1	0 0 0	0 0 0	0 0 0	1 0 1				
6	415710	Besonders schwerer Fall des Diebstahls in/aus Gaststätten, Kantinen, Hotels und Pensionen von/aus Automaten	männl: weibl: insg:	1 0 1	0 0 0	0 0 0	0 0 0	0 0 0	0 0 0	0 0 0	0 0 0	0 0 0	0 0 0	0 0 0	0 0 0	0 0 0	0 0 0	1 0 1	0 0 0	0 0 0	0 0 0	0 0 0				
4	425*00	Schwerer Diebstahl in/aus Kiosken, Warenhäusern, Verkaufsräumen, Selbstbedienungsläden, Schaufenstern, Schaukästen und Vitrinen	männl: weibl: insg:	4 0 4	0 0 0	0 0 0	0 0 0	0 0 0	0 0 0	0 0 0	0 0 0	0 0 0	0 0 0	0 0 0	1 0 1	1 0 1	2 0 2	1 0 1	0 0 0	0 0 0	0 0 0	4 0 4				
4	425000	Besonders schwerer Fall des Diebstahls in/aus Kiosken, Warenhäusern, Verkaufsräumen, Selbstbedienungsläden	männl: weibl: insg:	4 0 4	0 0 0	0 0 0	0 0 0	0 0 0	0 0 0	0 0 0	0 0 0	0 0 0	0 0 0	0 0 0	1 0 1	1 0 1	2 0 2	1 0 1	0 0 0	0 0 0	0 0 0	4 0 4				
6	425010	Besonders schwerer Fall des Diebstahls in/aus Kiosken, Warenhäusern, Verkaufsräumen, SB-Läden, Schaufenstern, Schaukästen und Vitrinen (sonstiges Gut)	männl: weibl: insg:	4 0 4	0 0 0	0 0 0	0 0 0	0 0 0	0 0 0	0 0 0	0 0 0	0 0 0	0 0 0	0 0 0	1 0 1	1 0 1	2 0 2	1 0 1	0 0 0	0 0 0	0 0 0	4 0 4				
4	435*00	Wohnungseinbruchdiebstahl gem. § 244 Abs. 1 Nr. 3, § 244a StGB	männl: weibl: insg:	13 4 17	0 0 0	0 0 0	0 0 0	0 0 0	0 0 0	3 0 3	0 0 0	3 0 3	0 0 0	3 0 3	1 1 2	0 1 1	3 0 3	3 1 4	1 1 2	1 0 1	1 0 1	10 4 14				
6	435000	Wohnungseinbruchdiebstahl (ohne TWE) von sonstigem Gut gemäß § 244 Abs. 1 Nr. 3 StGB	männl: weibl: insg:	8 3 11	0 0 0	0 0 0	0 0 0	0 0 0	0 0 0	0 0 0	0 0 0	0 0 0	0 0 0	0 0 0	1 1 2	1 0 1	3 0 3	3 0 3	0 1 1	1 0 1	1 0 1	8 3 11				
4	436*00	Tageswohnungseinbruchdiebstahl gem. § 244 Abs. 1 Nr. 3, § 244a StGB	männl: weibl: insg:	5 1 6	0 0 0	0 0 0	0 0 0	0 0 0	0 0 0	3 0 3	0 0 0	3 0 3	0 0 0	3 0 3	1 0 1	0 0 0	1 0 1	0 0 0	1 0 1	0 0 0	0 0 0	2 1 3				
6	436000	Tageswohnungseinbruch von sonstigem Gut	männl: weibl: insg:	5 1 6	0 0 0	0 0 0	0 0 0	0 0 0	0 0 0	3 0 3	0 0 0	3 0 3	0 0 0	3 0 3	1 0 1	0 0 0	1 0 1	0 0 0	1 0 1	0 0 0	0 0 0	2 1 3				
4	440*00	Besonders schwerer Fall des Diebstahls in/aus Boden-, Kellerräumen, Waschküchen	männl: weibl: insg:	2 0 2	0 0 0	0 0 0	0 0 0	0 0 0	0 0 0	0 0 0	0 0 0	0 0 0	0 0 0	0 0 0	0 0 0	0 0 0	0 0 0	2 0 2	0 0 0	0 0 0	0 0 0	2 0 2				
4	440300	Bes. schw. Fall des Diebstahls in/aus Boden-, Kellerräumen, Waschküchen von Fahrrädern	männl: weibl: insg:	2 0 2	0 0 0	0 0 0	0 0 0	0 0 0	0 0 0	0 0 0	0 0 0	0 0 0	0 0 0	0 0 0	0 0 0	0 0 0	0 0 0	2 0 2	0 0 0	0 0 0	0 0 0	2 0 2				
6	440310	Besonders schwerer Fall des Diebstahls in/aus Boden-, Kellerräumen, Waschküchen von Fahrrädern	männl: weibl: insg:	2 0 2	0 0 0	0 0 0	0 0 0	0 0 0	0 0 0	0 0 0	0 0 0	0 0 0	0 0 0	0 0 0	0 0 0	0 0 0	0 0 0	2 0 2	0 0 0	0 0 0	0 0 0	2 0 2				
4	445*00	Besonders schwerer Fall des Diebstahls in/aus überwiegend unbezogenen Neu- und Rohbauten, Baubuden und Baustellen	männl: weibl: insg:	1 0 1	0 0 0	0 0 0	0 0 0	0 0 0	0 0 0	0 0 0	0 0 0	0 0 0	0 0 0	0 0 0	0 0 0	0 0 0	0 0 0	0 0 0	0 0 0	1 0 1	0 0 0	0 0 0				
4	445000	Besonders schwerer Fall des Diebstahls in/aus überwiegend unbezogenen Neu- und Rohbauten, Baubuden und Baustellen	männl: weibl: insg:	1 0 1	0 0 0	0 0 0	0 0 0	0 0 0	0 0 0	0 0 0	0 0 0	0 0 0	0 0 0	0 0 0	0 0 0	0 0 0	0 0 0	0 0 0	0 0 0	1 0 1	0 0 0	0 0 0				
6	445010	Besonders schwerer Fall des Diebstahls in/aus überwiegend unbezogenen Neu- und Rohbauten, Baubuden und Baustellen von sonstigem Gut	männl: weibl: insg:	1 0 1	0 0 0	0 0 0	0 0 0	0 0 0	0 0 0	0 0 0	0 0 0	0 0 0	0 0 0	0 0 0	0 0 0	0 0 0	0 0 0	0 0 0	0 0 0	1 0 1	0 0 0	0 0 0				

Schlüssel der Tat	Straftat	Sexus	TV insge- samt	Kinder						Jugendliche			Heran- w. 18 < 21	Erwachsene ab 21 Jahre										
									< 14			14 < 18		< 21				21 < 25						>= 21
				< 6	6 < 8	8 < 10	10 < 12	12 < 14		14 < 16	16 < 18				21 < 23	23 < 25	25 < 30		30 < 40	40 < 50	50 < 60	>= 60		
1	2	3	4	5	6	7	8	9	10	11	12	13	14	15	16	17	18	19	20	21	22	23	24	
4	450*00	Besonders schwerer Fall des Diebstahls an/aus Kraftfahrzeugen	männl.: weibl.: insg.	2 1 3	0 0 0	0 0 0	0 0 0	0 0 0	0 0 0	0 0 0	0 0 0	0 0 0	0 0 0	0 0 0	0 0 0	0 0 0	0 0 0	0 1 1	2 0 2	0 0 0	0 0 0	0 0 0	2 0 3	
4	450000	Besonders schwerer Fall des Diebstahls an/aus Kraftfahrzeugen von sonstigem Gut	männl.: weibl.: insg.	2 1 3	0 0 0	0 0 0	0 0 0	0 0 0	0 0 0	0 0 0	0 0 0	0 0 0	0 0 0	0 0 0	0 0 0	0 0 0	0 0 0	0 1 1	2 0 2	0 0 0	0 0 0	0 0 0	2 0 3	
6	450010	Besonders schwerer Fall des Diebstahls an/aus Kraftfahrzeugen von sonstigem Gut	männl.: weibl.: insg.	2 1 3	0 0 0	0 0 0	0 0 0	0 0 0	0 0 0	0 0 0	0 0 0	0 0 0	0 0 0	0 0 0	0 0 0	0 0 0	0 0 0	0 1 1	2 0 2	0 0 0	0 0 0	0 0 0	2 0 3	
4	****00	Diebstahl insgesamt	männl.: weibl.: insg.	188 67 255	1 0 1	0 0 0	0 1 0	0 0 0	2 0 2	3 1 4	7 0 7	8 0 8	15 0 15	15 5 20	33 6 39	19 5 24	4 2 6	23 7 30	23 10 33	49 11 60	14 12 26	24 9 33	22 12 34	155 61 216
4	***100	Diebstahl insgesamt von Kraftwagen einschl. unbefugter Ingebrauchnahme	männl.: weibl.: insg.	13 2 15	0 0 0	0 0 0	0 0 0	0 0 0	0 0 0	0 0 1	1 0 1	0 0 0	1 0 1	2 0 2	3 0 3	1 0 2	2 0 3	3 2 5	3 0 4	4 0 0	0 0 0	0 0 0	0 0 0	10 2 12
4	***200	Diebstahl insgesamt von Mopeds und Krafträdern einschl. unbefugter Ingebrauchnahme	männl.: weibl.: insg.	4 0 4	0 0 0	0 0 0	0 0 0	0 0 0	0 0 0	0 0 0	0 0 0	0 0 0	0 0 0	0 0 0	0 0 0	0 0 0	0 0 0	0 0 0	0 0 0	3 0 3	1 0 1	0 0 0	0 0 0	4 0 4
4	***300	Diebstahl insgesamt von Fahrrädern einschl. unbefugter Ingebrauchnahme	männl.: weibl.: insg.	11 1 12	0 0 0	0 0 0	0 0 0	0 0 0	0 0 0	0 0 0	0 0 3	3 0 3	1 0 1	4 0 4	1 0 1	0 0 0	0 0 1	1 1 3	2 1 3	3 0 3	0 0 0	1 0 1	0 0 0	7 1 8
4	***400	Diebstahl insgesamt von Schusswaffen	männl.: weibl.: insg.	2 0 2	0 0 0	0 0 0	0 0 0	0 0 0	0 0 0	0 0 0	0 0 0	0 0 0	0 0 0	0 0 0	0 0 0	0 0 0	0 0 0	0 0 0	1 0 1	1 0 1	0 0 0	0 0 0	0 0 0	2 0 2
4	***500	Diebstahl insgesamt von unbaren Zahlungsmitteln	männl.: weibl.: insg.	1 0 1	0 0 0	0 0 0	0 0 0	0 0 0	0 0 0	0 0 0	0 0 0	0 0 0	0 0 0	1 0 1	1 0 1	0 0 0	0 0 0	0 0 0	0 0 0	0 0 0	0 0 0	0 0 0	0 0 0	0 0 0
4	***700	Diebstahl insgesamt von/aus Automaten	männl.: weibl.: insg.	4 0 4	0 0 0	0 0 0	0 0 0	0 0 0	0 0 0	0 0 0	0 0 0	0 0 0	0 0 0	0 0 0	0 0 0	0 0 0	0 0 0	2 0 2	2 0 2	0 0 0	0 0 0	0 0 0	0 0 0	4 0 4
4	*00081	Diebstahl insgesamt in/aus Wochenend- und Gartenhaus	männl.: weibl.: insg.	2 1 3	0 0 0	0 0 0	0 0 0	0 0 0	0 0 0	0 0 0	0 0 0	0 0 0	0 0 0	0 0 0	0 0 1	0 0 1	0 0 1	1 1 1	0 0 0	0 0 0	1 0 1	0 0 0	0 0 0	2 1 3
4	*05*00	Diebstahl insgesamt in/aus Banken, Sparkassen, Postfilialen und -agenturen und dgl.	männl.: weibl.: insg.	4 0 4	0 0 0	0 0 0	0 0 0	0 0 0	0 0 0	0 0 0	0 0 0	0 0 0	0 0 1	1 0 1	3 0 3	0 0 0	3 0 3	0 0 0	0 0 0	0 0 0	0 0 0	0 0 0	0 0 0	3 0 3
4	*10*00	Diebstahl insgesamt in/aus Dienst-, Büro-, Fabrikations-, Werkstatt- und Lagerräumen	männl.: weibl.: insg.	9 0 9	0 0 0	0 0 0	0 0 0	0 0 0	0 0 0	0 0 0	0 0 1	1 0 1	0 0 0	0 0 1	1 0 1	0 0 0	1 0 1	1 1 2	2 0 4	4 0 0	0 0 0	0 0 0	1 0 1	8 0 8
4	*15*00	Diebstahl insgesamt in/aus Gaststätten, Kantinen, Hotels und Pensionen	männl.: weibl.: insg.	4 0 4	0 0 0	0 0 0	0 0 0	0 0 0	0 0 0	0 0 0	0 0 0	0 0 0	0 0 0	0 0 0	0 0 0	0 0 1	1 0 1	1 0 1	2 0 2	0 0 0	0 0 0	0 0 0	0 0 0	4 0 4
4	*25*00	Diebstahl gesamt in/aus Kiosken, Warenhäusern, Verkaufsräumen, Selbstbedienungsläden, Schaufenstern, Schaukästen und Vitrinen	männl.: weibl.: insg.	70 29 99	1 0 1	0 0 0	0 1 1	0 0 0	1 0 1	2 0 3	0 0 0	1 0 1	1 0 1	3 4 7	6 5 11	5 2 7	1 2 3	6 4 10	13 3 16	18 4 22	5 3 8	11 3 16	11 5 16	64 5 88
4	*26*00	Diebstahl insgesamt Ladendiebstahl	männl.: weibl.: insg.	67 29 96	1 0 1	0 0 0	0 1 1	0 0 0	1 0 1	2 0 3	0 0 0	1 0 1	1 0 1	3 4 7	6 5 11	5 2 7	0 2 2	5 4 9	12 3 15	17 4 21	5 3 8	11 3 16	11 5 16	61 5 85

Schlüssel der Tat	Straftat	Sexus	TV insge- samt	Kinder						Jugendliche			Heran- w. 18 < 21	Erwachsene ab 21 Jahre									
									< 14			14 < 18										>= 21	
				< 6	6 < 8	8 < 10	10 < 12	12 < 14		14 < 16	16 < 18			21 < 23	23 < 25	21 < 25	25 < 30	30 < 40	40 < 50	50 < 60	>= 60		
									5			6										7	8
4	*35*00	Diebstahl insgesamt in/aus Wohnungen	männl: weibl: insg:	19 8 27	0 0 0	0 0 0	0 0 0	0 0 0	0 0 0	0 0 0	3 0 3	0 0 0	3 0 3	0 0 0	3 1 4	0 1 1	3 2 5	4 1 5	5 2 7	1 2 3	2 0 2	1 0 2	16 8 24
4	*40*00	Diebstahl insgesamt in/aus Boden-, Kellerräumen und Waschküchen	männl: weibl: insg:	2 0 2	0 0 0	0 0 0	0 0 0	0 0 0	0 0 0	0 0 0	0 0 0	0 0 0	0 0 0	0 0 0	0 0 0	0 0 0	0 0 0	2 0 2	0 0 0	0 0 0	0 0 0	0 0 0	2 0 2
4	*45*00	Diebstahl insgesamt in/aus überwiegend unbezogenen Neu- und Rohbauten, Neubuden und Baustellen	männl: weibl: insg:	2 0 2	0 0 0	0 0 0	0 0 0	0 0 0	0 0 0	0 0 0	0 0 0	0 0 0	0 0 0	0 0 0	0 0 0	0 0 0	0 0 0	0 0 0	0 0 0	1 0 1	1 0 1	0 0 0	2 0 2
4	*50*00	Diebstahl insgesamt an/aus Kraftfahrzeugen	männl: weibl: insg:	6 1 7	0 0 0	0 0 0	0 0 0	0 0 0	0 0 0	0 0 0	0 0 0	0 0 0	0 0 0	0 0 0	1 0 1	1 0 1	2 0 2	1 0 2	2 0 2	0 0 0	1 0 1	0 0 0	6 1 7
4	500000	Vermögens- und Fälschungsdelikte	männl: weibl: insg:	161 79 240	0 0 0	0 0 0	0 0 0	0 0 0	0 0 0	0 0 0	1 2 3	1 2 3	6 3 9	7 5 12	8 1 9	6 0 6	14 1 15	20 11 31	50 21 71	38 24 62	20 12 32	12 5 17	154 74 228
4	510000	Betrug §§ 263, 263a, 264, 264a, 265, 265a, 265b StGB	männl: weibl: insg:	106 55 161	0 0 0	0 0 0	0 0 0	0 0 0	0 0 0	0 0 0	0 2 2	0 2 2	4 3 7	4 5 9	5 0 5	4 0 4	9 0 9	10 7 17	38 17 55	23 15 38	15 8 23	7 3 10	102 50 152
4	511000	Waren- und Warenkreditbetrug	männl: weibl: insg:	22 12 34	0 0 0	0 0 0	0 0 0	0 0 0	0 0 0	0 0 0	0 0 0	0 0 0	0 0 0	0 1 1	0 1 2	2 0 1	0 1 3	1 3 4	12 4 16	4 3 7	3 0 3	0 0 0	22 11 33
4	511200	Sonstiger Warenkreditbetrug	männl: weibl: insg:	9 4 13	0 0 0	0 0 0	0 0 0	0 0 0	0 0 0	0 0 0	0 0 0	0 0 0	0 0 0	0 1 1	0 1 0	0 1 1	0 1 1	1 0 2	5 0 5	1 0 2	1 0 2	2 0 2	9 3 12
6	511201	Tankbetrug	männl: weibl: insg:	6 1 7	0 0 0	0 0 0	0 0 0	0 0 0	0 0 0	0 0 0	0 0 0	0 0 0	0 0 0	0 0 0	0 0 0	0 0 0	0 0 0	1 0 2	3 0 3	1 0 1	1 0 1	0 0 0	6 1 7
6	511210	Weitere Arten des Warenkreditbetruges §§ 263, 263a StGB	männl: weibl: insg:	3 3 6	0 0 0	0 0 0	0 0 0	0 0 0	0 0 0	0 0 0	0 0 0	0 0 0	0 0 0	0 1 1	0 1 0	0 1 1	0 0 0	0 0 2	2 0 2	0 1 1	1 0 1	0 0 0	3 2 5
6	511211	Weitere Arten des Warenkreditbetruges § 263 StGB	männl: weibl: insg:	3 3 6	0 0 0	0 0 0	0 0 0	0 0 0	0 0 0	0 0 0	0 0 0	0 0 0	0 0 0	0 1 1	0 1 0	0 1 1	0 0 0	0 0 2	2 0 2	0 1 1	1 0 1	0 0 0	3 2 5
64	511300	Warenbetrug	männl: weibl: insg:	14 8 22	0 0 0	0 0 0	0 0 0	0 0 0	0 0 0	0 0 0	0 0 0	0 0 0	0 0 0	0 0 0	2 0 2	0 0 0	2 0 2	0 2 2	8 4 12	3 2 5	1 0 1	0 0 0	14 8 22
64	513000	Kapitalanlage- und Anlagebetrug	männl: weibl: insg:	6 0 6	0 0 0	0 0 0	0 0 0	0 0 0	0 0 0	0 0 0	0 0 0	0 0 0	0 0 0	0 0 0	0 0 0	0 0 0	0 0 0	0 0 0	1 0 1	1 0 2	2 0 2	0 0 0	6 0 6
64	513200	Anlagebetrug gemäß § 263 StGB	männl: weibl: insg:	6 0 6	0 0 0	0 0 0	0 0 0	0 0 0	0 0 0	0 0 0	0 0 0	0 0 0	0 0 0	0 0 0	0 0 0	0 0 0	0 0 0	0 0 0	1 0 1	1 0 2	2 0 2	0 0 0	6 0 6
4	514000	Geldkreditbetrug	männl: weibl: insg:	1 1 2	0 0 0	0 0 0	0 0 0	0 0 0	0 0 0	0 0 0	0 0 0	0 0 0	0 0 0	0 0 0	0 0 0	0 0 0	0 0 0	1 0 1	0 0 0	0 1 0	0 0 0	0 0 0	1 1 2
64	514300	Krediterlangungsbetrug § 263 StGB	männl: weibl: insg:	1 1 2	0 0 0	0 0 0	0 0 0	0 0 0	0 0 0	0 0 0	0 0 0	0 0 0	0 0 0	0 0 0	0 0 0	0 0 0	0 0 0	1 0 1	0 0 0	0 1 0	0 0 0	0 0 0	1 1 2

Schlüssel der Tat	Straftat	Sexus	TV insge- samt	Kinder						Jugendliche			Heran- w. 18 < 21	Erwachsene ab 21 Jahre										
									< 14			14 < 18		< 21	21 < 25								>= 21	
				< 6	6 < 8	8 < 10	10 < 12	12 < 14		14 < 16	16 < 18				21 < 23	23 < 25		25 < 30	30 < 40	40 < 50	50 < 60	>= 60		
				5	6	7	8	9	10	11	12	13		14	15	16	17	18	19	20	21	22	23	24
4	515000	Erschleichen von Leistungen § 265a StGB	männl: weibl: insg:	11 2 13	0 0 0	0 0 0	0 0 0	0 0 0	0 0 0	0 0 0	0 0 0	0 1 1	0 1 1	1 1 2	2 0 2	2 0 2	4 0 4	2 0 2	3 0 3	1 0 1	0 1 1	0 0 0	10 1 11	
6	515001	Beförderungserbschleichung	männl: weibl: insg:	10 2 12	0 0 0	0 0 0	0 0 0	0 0 0	0 0 0	0 0 0	0 0 0	0 1 1	0 1 1	1 0 2	1 0 2	2 0 2	4 0 4	1 0 1	3 0 3	1 0 1	0 1 1	0 0 0	9 1 10	
6	515079	Sonstiges Erschleichen von Leistungen gemäß § 265a StGB	männl: weibl: insg:	1 0 1	0 0 0	0 0 0	0 0 0	0 0 0	0 0 0	0 0 0	0 0 0	0 0 0	0 0 0	0 0 0	0 0 0	0 0 0	0 0 0	1 0 1	0 0 0	0 0 0	0 0 0	0 0 0	1 0 1	
64	516000	Betrug bzw. Computerbetrug mittels rechtswidrig erlangter unbarer Zahlungsmittel	männl: weibl: insg:	6 2 8	0 0 0	0 0 0	0 0 0	0 0 0	0 0 0	0 0 0	0 0 0	0 0 0	0 0 0	1 1 2	1 1 2	0 0 0	0 0 0	0 0 0	2 0 2	2 0 2	1 0 1	0 0 0	0 0 0	5 1 6
64	516200	Betrug mittels rechtswidrig erlangter Zahlungskarten ohne PIN (Lastschriftverfahren)	männl: weibl: insg:	1 0 1	0 0 0	0 0 0	0 0 0	0 0 0	0 0 0	0 0 0	0 0 0	0 0 0	0 0 0	0 0 0	0 0 0	0 0 0	0 0 0	0 0 0	1 0 1	0 0 0	0 0 0	0 0 0	0 0 0	1 0 1
64	516300	Computerbetrug mittels rechtswidrig erlangter Zahlungskarten mit PIN § 263a StGB	männl: weibl: insg:	3 1 4	0 0 0	0 0 0	0 0 0	0 0 0	0 0 0	0 0 0	0 0 0	0 0 0	0 0 0	1 1 2	1 0 2	0 0 0	0 0 0	0 0 0	1 0 1	1 0 1	0 0 0	0 0 0	0 0 0	2 0 2
64	516500	Betrug bzw. Computerbetrug mittels rechtswidrig erlangter Daten von Zahlungskarten §§ 263, 263a StGB	männl: weibl: insg:	2 1 3	0 0 0	0 0 0	0 0 0	0 0 0	0 0 0	0 0 0	0 0 0	0 0 0	0 0 0	0 0 0	0 0 0	0 0 0	0 0 0	0 0 0	1 0 1	1 0 2	0 0 0	0 0 0	0 0 0	2 1 3
6	516510	Betrug mittels rechtswidrig erlangter Daten von Zahlungskarten § 263 StGB	männl: weibl: insg:	1 0 1	0 0 0	0 0 0	0 0 0	0 0 0	0 0 0	0 0 0	0 0 0	0 0 0	0 0 0	0 0 0	0 0 0	0 0 0	0 0 0	0 0 0	1 0 1	0 0 0	0 0 0	0 0 0	0 0 0	1 0 1
6	516520	Computerbetrug mittels rechtswidrig erlangter Daten von Zahlungskarten § 263a StGB	männl: weibl: insg:	1 1 2	0 0 0	0 0 0	0 0 0	0 0 0	0 0 0	0 0 0	0 0 0	0 0 0	0 0 0	0 0 0	0 0 0	0 0 0	0 0 0	0 0 0	0 0 0	1 0 2	0 1 0	0 0 0	0 0 0	1 1 2
4	517000	Sonstiger Betrug	männl: weibl: insg:	61 40 101	0 0 0	0 0 0	0 0 0	0 0 0	0 0 0	0 0 0	0 0 0	0 1 1	0 1 1	2 2 3	2 0 4	1 0 1	2 0 2	3 5 9	4 13 34	21 10 26	16 7 17	10 3 8	5 3 8	59 38 97
64	517100	Leistungsbetrug	männl: weibl: insg:	8 5 13	0 0 0	0 0 0	0 0 0	0 0 0	0 0 0	0 0 0	0 0 0	0 0 0	0 0 0	1 0 1	1 0 1	1 0 1	2 0 2	0 1 1	3 0 6	1 0 1	1 0 1	0 0 0	0 1 1	7 5 12
64	517200	Leistungskreditbetrug §§ 263, 263a StGB	männl: weibl: insg:	1 0 1	0 0 0	0 0 0	0 0 0	0 0 0	0 0 0	0 0 0	0 0 0	0 0 0	0 0 0	0 0 0	0 0 0	0 0 0	0 0 0	0 0 0	0 0 0	1 0 1	0 0 0	0 0 0	0 0 0	1 0 1
6	517210	Leistungskreditbetrug § 263 StGB	männl: weibl: insg:	1 0 1	0 0 0	0 0 0	0 0 0	0 0 0	0 0 0	0 0 0	0 0 0	0 0 0	0 0 0	0 0 0	0 0 0	0 0 0	0 0 0	0 0 0	0 0 0	1 0 1	0 0 0	0 0 0	0 0 0	1 0 1
64	517400	Betrug z.N.v. Versicherungen und Versicherungsmisbrauch §§ 263, 265 StGB	männl: weibl: insg:	1 1 2	0 0 0	0 0 0	0 0 0	0 0 0	0 0 0	0 0 0	0 0 0	0 0 0	0 0 0	0 0 0	0 0 0	0 0 0	0 0 0	0 0 0	1 0 1	0 0 0	0 0 0	0 0 0	0 1 1	1 1 2
6	517420	Versicherungsmisbrauch	männl: weibl: insg:	1 1 2	0 0 0	0 0 0	0 0 0	0 0 0	0 0 0	0 0 0	0 0 0	0 0 0	0 0 0	0 0 0	0 0 0	0 0 0	0 0 0	0 0 0	1 0 1	0 0 0	0 0 0	0 0 0	0 1 1	1 1 2
64	517500	Computerbetrug (sonstiger) § 263a StGB (soweit nicht unter den Schlüsseln 511120, 511212, 516300, 516520, 516920, 517220, 517900, 518112 bzw. 518302 zu erfassen)	männl: weibl: insg:	2 1 3	0 0 0	0 0 0	0 0 0	0 0 0	0 0 0	0 0 0	0 0 0	0 0 0	0 0 0	0 0 0	0 0 0	0 0 0	0 0 0	1 0 1	1 1 2	0 0 0	0 0 0	0 0 0	0 0 0	2 1 3

Schlüssel der Tat	Straftat	Sexus	TV insgesamt	Kinder						Jugendliche			Heranw.	< 21	Erwachsene ab 21 Jahre										
									< 14			14 < 18						21 < 25						>= 21	
				< 6	6 < 8	8 < 10	10 < 12	12 < 14		14 < 16	16 < 18				18 < 21		21 < 23	23 < 25		25 < 30	30 < 40	40 < 50	50 < 60	>= 60	
				5	6	7	8	9	10	11	12	13			14	15	16	17	18	19	20	21	22	23	24
6	517510	Computerbetrug (sonstiger) § 263a Abs. 1 und 2 StGB	männl: weibl: insg:	2 1 3	0 0 0	0 0 0	0 0 0	0 0 0	0 0 0	0 0 0	0 0 0	0 0 0	0 0 0	0 0 0	0 0 0	0 0 0	0 0 0	1 1 1	0 0 0	0 0 0	0 0 0	0 0 0	2 1 3		
64	517800	Sozialleistungsbetrug § 263 StGB	männl: weibl: insg:	1 0 1	0 0 0	0 0 0	0 0 0	0 0 0	0 0 0	0 0 0	0 0 0	0 0 0	0 0 0	0 0 0	0 0 0	0 0 0	0 0 0	0 0 0	0 0 0	1 0 0	0 0 0	0 0 0	1 0 1		
64	518200	Einmietbetrug	männl: weibl: insg:	5 2 7	0 0 0	0 0 0	0 0 0	0 0 0	0 0 0	0 0 0	0 0 0	0 0 0	0 0 0	0 0 0	0 0 0	0 0 0	0 0 0	0 0 0	2 1 3	1 1 2	1 0 1	1 0 1	5 2 7		
64	518300	Überweisungsbruch §§ 263, 263a StGB	männl: weibl: insg:	2 1 3	0 0 0	0 0 0	0 0 0	0 0 0	0 0 0	0 0 0	0 0 0	0 0 0	0 0 0	0 0 0	0 0 0	0 0 0	0 0 0	0 1 1	2 0 2	0 0 0	0 0 0	0 0 0	2 1 3		
6	518301	Überweisungsbruch § 263 StGB	männl: weibl: insg:	2 1 3	0 0 0	0 0 0	0 0 0	0 0 0	0 0 0	0 0 0	0 0 0	0 0 0	0 0 0	0 0 0	0 0 0	0 0 0	0 0 0	0 1 1	2 0 2	0 0 0	0 0 0	0 0 0	2 1 3		
64	518900	Sonstige weitere Betrugsarten	männl: weibl: insg:	41 32 73	0 0 0	0 0 0	0 0 0	0 0 0	0 0 0	0 0 0	0 1 1	0 1 1	1 1 2	1 2 3	0 0 0	1 1 2	1 1 2	3 3 6	12 9 21	13 9 22	7 7 14	4 1 5	40 30 70		
4	520000	Veruntreuungen §§ 266, 266a, 266b StGB	männl: weibl: insg:	9 3 12	0 0 0	0 0 0	0 0 0	0 0 0	0 0 0	0 0 0	0 0 0	0 0 0	0 0 0	0 0 0	0 0 0	0 0 0	0 0 0	0 0 0	1 1 2	5 2 7	1 0 1	2 0 2	9 3 12		
4	521000	Untreue § 266 StGB	männl: weibl: insg:	3 0 3	0 0 0	0 0 0	0 0 0	0 0 0	0 0 0	0 0 0	0 0 0	0 0 0	0 0 0	0 0 0	0 0 0	0 0 0	0 0 0	0 0 0	0 0 1	0 0 1	1 0 1	1 0 1	3 0 3		
6	521079	Sonstige Untreue	männl: weibl: insg:	3 0 3	0 0 0	0 0 0	0 0 0	0 0 0	0 0 0	0 0 0	0 0 0	0 0 0	0 0 0	0 0 0	0 0 0	0 0 0	0 0 0	0 0 0	0 0 1	0 0 1	1 0 1	1 0 1	3 0 3		
64	522000	Vorenthalten und Veruntreuen von Arbeitsentgelt gemäß § 266a StGB	männl: weibl: insg:	6 3 9	0 0 0	0 0 0	0 0 0	0 0 0	0 0 0	0 0 0	0 0 0	0 0 0	0 0 0	0 0 0	0 0 0	0 0 0	0 0 0	0 0 2	1 1 6	4 2 6	0 0 0	1 0 1	6 3 9		
4	530000	Unterschlagung §§ 246, 247, 248a StGB	männl: weibl: insg:	33 17 50	0 0 0	0 0 0	0 0 0	0 0 0	0 0 0	0 0 0	0 1 1	1 0 1	1 0 1	2 0 2	3 1 4	1 0 1	4 1 5	7 4 11	7 2 9	7 5 12	4 4 8	2 1 3	31 17 48		
6	530079	Unterschlagung sonstiger Güter/Sachen gemäß §§ 246, 247, 248a StGB - ohne von Kfz	männl: weibl: insg:	31 15 46	0 0 0	0 0 0	0 0 0	0 0 0	0 0 0	0 0 0	0 0 1	1 0 1	1 0 1	2 0 2	3 0 3	1 0 1	4 0 4	7 3 10	6 2 8	6 5 11	4 4 8	2 1 3	29 15 44		
64	531000	Unterschlagung von Kfz gemäß §§ 246, 247 StGB	männl: weibl: insg:	2 2 4	0 0 0	0 0 0	0 0 0	0 0 0	0 0 0	0 0 0	0 0 0	0 0 0	0 0 0	0 0 0	0 1 1	0 0 0	0 1 1	0 1 1	1 0 1	1 0 1	0 0 0	0 0 0	2 2 4		
4	540000	Urkundenfälschung §§ 267-271, 273-279, 281 StGB	männl: weibl: insg:	17 4 21	0 0 0	0 0 0	0 0 0	0 0 0	0 0 0	0 0 0	0 0 0	0 0 0	1 0 1	1 0 1	1 0 1	0 0 0	1 1 1	5 1 6	4 1 5	4 2 6	1 0 1	1 0 1	16 4 20		
6	540001	Sonstige Urkundenfälschung gemäß § 267 StGB	männl: weibl: insg:	16 4 20	0 0 0	0 0 0	0 0 0	0 0 0	0 0 0	0 0 0	0 0 0	0 0 0	1 0 1	1 0 1	1 0 1	0 0 0	1 1 1	5 1 6	4 1 5	4 2 6	0 0 0	1 0 1	15 4 19		
6	540002	Mittelbare Falschbeurkundung	männl: weibl: insg:	1 0 1	0 0 0	0 0 0	0 0 0	0 0 0	0 0 0	0 0 0	0 0 0	0 0 0	0 0 0	0 0 0	0 0 0	0 0 0	0 0 0	0 0 0	0 0 0	0 0 0	1 0 1	0 0 0	1 0 1		

Schlüssel der Tat	Straftat	Sexus	TV insgesamt	Kinder						Jugendliche			Heranw.	Erwachsene ab 21 Jahre									
									< 14			14 < 18		< 21			21 < 25						>= 21
				< 6	6 < 8	8 < 10	10 < 12	12 < 14		14 < 16	16 < 18				18 < 21	21 < 23		23 < 25	25 < 30	30 < 40	40 < 50	50 < 60	
				1	2	3	4	5	6	7	8	9		10	11	12	13	14	15	16	17	18	19
4	622000	Hausfriedensbruch §§ 123, 124 StGB	männl: weibl: insg:	43 8 51	0 0 0	0 0 0	0 0 0	0 0 0	0 0 0	0 0 0	0 0 2	2 0 2	7 2 9	9 2 11	1 2 3	3 1 4	4 3 7	5 0 5	8 1 9	6 1 7	10 0 10	1 1 2	34 6 40
64	622100	Hausfriedensbruch gemäß § 123 StGB	männl: weibl: insg:	43 8 51	0 0 0	0 0 0	0 0 0	0 0 0	0 0 0	0 0 0	0 0 2	2 0 2	7 2 9	9 2 11	1 2 3	3 1 4	4 3 7	5 0 5	8 1 9	6 1 7	10 0 10	1 1 2	34 6 40
4	624000	Vortäuschen einer Straftat § 145d StGB	männl: weibl: insg:	6 2 8	0 0 0	0 0 0	0 0 0	0 0 0	0 0 0	0 0 0	0 0 0	0 0 0	2 0 2	2 0 2	1 0 1	1 0 0	1 0 1	2 1 3	0 1 0	0 1 0	0 0 0	1 0 1	4 2 6
6	624079	Vortäuschen einer sonstigen Straftat	männl: weibl: insg:	6 2 8	0 0 0	0 0 0	0 0 0	0 0 0	0 0 0	0 0 0	0 0 0	0 0 0	2 0 2	2 0 2	1 0 1	1 0 0	1 0 1	2 1 3	0 1 0	0 1 0	0 0 0	1 0 1	4 2 6
64	627000	Volksverhetzung gemäß § 130 StGB	männl: weibl: insg:	11 2 13	0 0 0	0 0 0	0 0 0	0 0 0	0 0 0	3 0 3	1 1 2	4 1 5	0 0 0	4 1 5	1 0 1	1 0 1	2 0 2	0 0 0	3 0 3	0 1 1	1 0 1	1 0 1	7 1 8
4	630000	Begünstigung, Strafvereitelung (ohne Strafvereitelung im Amt), Hehlerei und Geldwäsche §§ 257, 258, 259-261 StGB	männl: weibl: insg:	8 2 10	0 0 0	0 0 0	0 0 0	0 0 0	0 0 0	0 0 0	0 0 0	0 0 0	0 0 0	0 0 0	0 0 0	1 0 1	1 0 1	1 0 1	5 0 6	1 0 1	0 0 0	0 0 0	8 2 10
6	630020	Strafvereitelung	männl: weibl: insg:	1 0 1	0 0 0	0 0 0	0 0 0	0 0 0	0 0 0	0 0 0	0 0 0	0 0 0	0 0 0	0 0 0	0 0 0	0 0 0	0 0 0	0 0 0	1 0 1	0 0 0	0 0 0	0 0 0	1 0 1
4	632000	Sonstige Hehlerei §§ 259-260a StGB	männl: weibl: insg:	7 1 8	0 0 0	0 0 0	0 0 0	0 0 0	0 0 0	0 0 0	0 0 0	0 0 0	0 0 0	0 0 0	0 0 0	1 0 1	1 0 1	1 0 1	4 1 5	1 0 1	0 0 0	0 0 0	7 1 8
6	632079	Sonstige Hehlerei gemäß § 259 StGB	männl: weibl: insg:	7 1 8	0 0 0	0 0 0	0 0 0	0 0 0	0 0 0	0 0 0	0 0 0	0 0 0	0 0 0	0 0 0	0 0 0	1 0 1	1 0 1	1 0 1	4 1 5	1 0 1	0 0 0	0 0 0	7 1 8
64	633000	Geldwäsche, Verschleierung unrechtmäßig erlangter Vermögenswerte gemäß § 261 StGB	männl: weibl: insg:	0 1 1	0 0 0	0 0 0	0 0 0	0 0 0	0 0 0	0 0 0	0 0 0	0 0 0	0 0 0	0 0 0	0 0 0	0 0 0	0 0 0	0 0 0	0 0 0	0 0 0	0 0 0	0 1 1	0 1 1
4	640000	Brandstiftung und Herbeiführen einer Brandgefahr §§ 306-306d, 306f StGB	männl: weibl: insg:	12 1 13	0 0 0	0 0 0	0 0 0	0 0 0	1 0 1	1 0 1	0 0 1	1 0 1	0 0 0	2 0 2	0 0 0	0 0 0	0 0 0	1 0 2	2 0 2	2 0 2	2 0 2	3 0 3	10 1 11
6	640010	Fahrlässige Brandstiftung	männl: weibl: insg:	8 0 8	0 0 0	0 0 0	0 0 0	0 0 0	0 0 0	0 0 0	0 0 0	0 0 0	0 0 0	0 0 0	0 0 0	0 0 0	0 0 0	0 0 0	2 0 2	2 0 2	1 0 1	3 0 3	8 0 8
6	640020	Fahrlässiges Herbeiführen einer Brandgefahr	männl: weibl: insg:	1 1 2	0 0 0	0 0 0	0 0 0	0 0 0	0 0 0	0 0 0	0 0 0	0 0 0	0 0 0	0 0 0	0 0 0	0 0 0	0 0 0	0 0 0	0 0 0	0 0 0	1 0 1	0 0 0	1 1 2
4	641000	(Vorsätzliche) Brandstiftung und Herbeiführen einer Brandgefahr §§ 306-306c, 306f Abs. 1 und 2 StGB	männl: weibl: insg:	3 0 3	0 0 0	0 0 0	0 0 0	0 0 0	1 0 1	1 0 1	0 0 0	1 0 1	0 0 0	2 0 2	0 0 0	0 0 0	0 0 0	1 0 1	0 0 0	0 0 0	0 0 0	0 0 0	1 0 1
6	641010	Vorsätzliche Brandstiftung	männl: weibl: insg:	1 0 1	0 0 0	0 0 0	0 0 0	0 0 0	1 0 1	1 0 1	0 0 0	0 0 0	0 0 0	1 0 1	0 0 0	0 0 0	0 0 0	0 0 0	0 0 0	0 0 0	0 0 0	0 0 0	0 0 0
6	641020	Schwere Brandstiftung	männl: weibl: insg:	1 0 1	0 0 0	0 0 0	0 0 0	0 0 0	0 0 0	0 0 0	0 0 0	0 0 0	0 0 0	0 0 0	0 0 0	0 0 0	0 0 0	1 0 1	0 0 0	0 0 0	0 0 0	0 0 0	1 0 1

Schlüssel der Tat	Straftat	Sexus	TV insgesamt	Kinder							Jugendliche			Heranw. 18 < 21	Erwachsene ab 21 Jahre									
								< 14			14 < 18	< 21			21 < 25						>= 21			
				< 6	6 < 8	8 < 10	10 < 12		12 < 14	14 < 16			16 < 18			21 < 23	23 < 25	25 < 30	30 < 40	40 < 50		50 < 60	>= 60	
1	2	3	4	5	6	7	8	9	10	11	12	13	14	15	16	17	18	19	20	21	22	23	24	
6	641050	Vorsätzliches Herbeiführen einer Brandgefahr	männl: weibl: insg:	1 0 1	0 0 0	0 0 0	0 0 0	0 0 0	0 0 0	0 0 0	0 0 1	1 0 1	0 0 0	1 0 1	0 0 0	0 0 0	0 0 0	0 0 0	0 0 0	0 0 0	0 0 0	0 0 0	0 0 0	
4	650000	Wettbewerbs-, Korruptions- und Amtsdelikte §§ 258a, 298-300, 331-353d, 355, 357 StGB	männl: weibl: insg:	3 0 3	0 0 0	0 0 0	0 0 0	0 0 0	0 0 0	0 0 0	0 0 0	0 0 0	0 0 0	0 0 0	0 0 0	0 0 0	0 0 0	0 0 0	1 0 1	0 0 0	2 0 2	0 0 0	3 0 3	
4	655000	Sonstige Straftaten im Amt §§ 258a, 339-353d, 355, 357 StGB	männl: weibl: insg:	3 0 3	0 0 0	0 0 0	0 0 0	0 0 0	0 0 0	0 0 0	0 0 0	0 0 0	0 0 0	0 0 0	0 0 0	0 0 0	0 0 0	0 0 0	1 0 1	0 0 0	2 0 2	0 0 0	3 0 3	
64	655100	Körperverletzung im Amt gemäß § 340 StGB	männl: weibl: insg:	2 0 2	0 0 0	0 0 0	0 0 0	0 0 0	0 0 0	0 0 0	0 0 0	0 0 0	0 0 0	0 0 0	0 0 0	0 0 0	0 0 0	0 0 0	0 0 0	0 0 0	2 0 2	0 0 0	2 0 2	
64	655200	Verletzung des Dienstgeheimnisses gemäß § 353b StGB	männl: weibl: insg:	1 0 1	0 0 0	0 0 0	0 0 0	0 0 0	0 0 0	0 0 0	0 0 0	0 0 0	0 0 0	0 0 0	0 0 0	0 0 0	0 0 0	0 0 0	1 0 1	0 0 0	0 0 0	0 0 0	1 0 1	
4	660000	Strafbarer Eigennutz §§ 284, 285, 287-293, 297 StGB	männl: weibl: insg:	4 1 5	0 0 0	0 0 0	0 0 0	0 0 0	0 0 0	0 0 0	0 0 0	0 0 0	0 0 0	0 0 0	0 0 0	0 0 0	0 0 0	0 0 0	0 1 1	1 0 1	1 0 1	2 0 2	4 1 5	
6	660010	Vereiteln der Zwangsvollstreckung	männl: weibl: insg:	2 1 3	0 0 0	0 0 0	0 0 0	0 0 0	0 0 0	0 0 0	0 0 0	0 0 0	0 0 0	0 0 0	0 0 0	0 0 0	0 0 0	0 0 0	0 1 1	0 0 0	1 0 1	1 0 1	2 1 3	
4	662000	Wilderei §§ 292, 293 StGB	männl: weibl: insg:	2 0 2	0 0 0	0 0 0	0 0 0	0 0 0	0 0 0	0 0 0	0 0 0	0 0 0	0 0 0	0 0 0	0 0 0	0 0 0	0 0 0	0 0 0	0 0 0	1 0 1	0 0 0	1 0 1	2 0 2	
6	662001	Fischwilderei	männl: weibl: insg:	1 0 1	0 0 0	0 0 0	0 0 0	0 0 0	0 0 0	0 0 0	0 0 0	0 0 0	0 0 0	0 0 0	0 0 0	0 0 0	0 0 0	0 0 0	0 0 0	1 0 1	0 0 0	0 0 0	1 0 1	
64	662100	Jagdwilderei gemäß § 292 StGB	männl: weibl: insg:	1 0 1	0 0 0	0 0 0	0 0 0	0 0 0	0 0 0	0 0 0	0 0 0	0 0 0	0 0 0	0 0 0	0 0 0	0 0 0	0 0 0	0 0 0	0 0 0	0 0 0	0 0 0	1 0 1	1 0 1	
4	670000	Alle sonstigen Straftaten gemäß StGB - ohne Verkehrsdelikte	männl: weibl: insg:	282 88 370	1 0 1	0 1 1	1 0 1	5 0 5	6 2 8	13 3 16	14 5 19	10 1 11	24 6 30	13 2 15	50 11 61	12 3 15	7 4 11	19 7 26	34 7 41	54 9 63	39 14 53	55 24 79	31 16 47	232 77 309
6	670001	Falsche uneidliche Aussage (Falschaussage)	männl: weibl: insg:	1 0 1	0 0 0	0 0 0	0 0 0	0 0 0	0 0 0	0 0 0	0 0 0	0 0 0	0 0 0	0 0 0	0 0 0	0 0 0	0 0 0	0 0 0	1 0 1	0 0 0	0 0 0	0 0 0	0 0 0	
6	670003	Falsche Versicherung an Eides statt	männl: weibl: insg:	1 2 3	0 0 0	0 0 0	0 0 0	0 0 0	0 0 0	0 0 0	0 0 0	0 0 0	0 0 0	0 0 0	0 1 1	0 0 0	0 0 0	1 0 1	0 1 1	0 1 1	0 0 0	0 0 0	0 2 3	
6	670007	Falsche Verdächtigung	männl: weibl: insg:	11 7 18	0 0 0	0 0 0	0 0 0	0 1 1	0 1 1	0 1 1	0 0 0	0 0 0	0 0 0	1 1 1	0 1 2	0 0 0	0 0 0	0 0 0	1 1 2	1 1 2	1 1 2	3 2 5	4 1 5	10 6 16
6	670016	Verletzung der Vertraulichkeit des Wortes	männl: weibl: insg:	1 0 1	0 0 0	0 0 0	0 0 0	0 0 0	0 0 0	0 0 0	0 0 0	0 0 0	0 0 0	0 0 0	0 0 0	0 0 0	0 0 0	0 0 0	0 0 0	1 0 1	0 0 0	0 0 0	0 0 0	
6	670017	Verletzung des Briefgeheimnisses	männl: weibl: insg:	0 3 3	0 0 0	0 0 0	0 0 0	0 0 0	0 0 0	0 0 0	0 0 0	0 0 0	0 0 0	0 0 0	0 0 0	0 0 0	0 0 0	0 0 0	0 1 1	0 1 1	0 0 0	0 1 1	0 3 3	

Schlüssel der Tat	Straftat	Sexus	TV insge- samt	Kinder						Jugendliche			Heran- w. 18 < 21	Erwachsene ab 21 Jahre										
									< 14			14 < 18		< 21				21 < 25						>= 21
				< 6	6 < 8	8 < 10	10 < 12	12 < 14		14 < 16	16 < 18				21 < 23	23 < 25		25 < 30	30 < 40	40 < 50	50 < 60	>= 60		
				5	6	7	8	9	10	11	12	13		14	15	16	17	18	19	20	21	22	23	24
6	670018	Verletzung von Privatgeheimnissen	männl: weibl: insg:	0 1 1	0 0 0	0 0 0	0 0 0	0 0 0	0 0 0	0 0 0	0 0 0	0 0 0	0 0 0	0 0 0	0 0 0	0 0 0	0 0 0	0 0 0	0 0 0	0 0 0	0 1 1	0 0 1		
6	670021	Aussetzung	männl: weibl: insg:	1 0 1	0 0 0	0 0 0	0 0 0	0 0 0	0 0 0	0 0 0	0 0 0	0 0 0	0 0 0	0 0 0	0 0 0	0 0 0	0 0 0	0 0 0	0 0 0	1 0 1	0 0 0	0 0 1		
6	670025	Gefährliche Eingriffe in den Straßenverkehr	männl: weibl: insg:	4 1 5	0 0 0	0 0 0	0 0 0	0 0 0	0 0 0	0 0 0	0 0 0	0 0 0	0 0 0	0 0 0	0 0 0	0 0 0	0 0 0	1 0 1	2 0 2	0 0 0	1 1 2	0 0 0	4 1 5	
6	670027	Störung von Telekommunikationsanlagen	männl: weibl: insg:	3 0 3	0 0 0	0 0 0	0 0 0	0 0 0	0 0 0	0 0 0	0 0 0	0 0 0	0 0 0	0 0 0	0 0 0	0 0 0	0 0 0	0 0 0	1 0 1	1 0 1	0 0 0	1 0 1	3 0 3	
6	670031	Gefährdung einer Entziehungskur	männl: weibl: insg:	0 1 1	0 0 0	0 0 0	0 0 0	0 0 0	0 0 0	0 0 0	0 0 0	0 0 0	0 0 0	0 0 0	0 0 0	0 1 1	0 0 0	0 0 0	0 0 0	0 0 0	0 0 0	0 0 0	0 1 1	
6	670032	Unterlassene Hilfeleistung	männl: weibl: insg:	0 1 1	0 0 0	0 0 0	0 0 0	0 0 0	0 0 0	0 0 0	0 0 0	0 0 0	0 0 0	0 0 0	0 0 0	0 0 0	0 0 0	0 0 0	0 1 0	0 0 0	0 0 0	0 0 0	0 1 1	
6	670034	Verletzung des höchstpersönlichen Lebensbereiches durch Bildaufnahmen	männl: weibl: insg:	4 2 6	0 0 0	0 0 0	0 0 0	0 0 0	0 0 0	0 0 0	0 0 0	1 0 1	1 0 1	0 0 0	1 0 1	0 0 0	0 0 0	0 0 0	1 0 1	0 0 0	0 2 3	1 2 3	3 2 5	
64	671000	Verletzung der Unterhaltspflicht gemäß § 170 StGB	männl: weibl: insg:	3 0 3	0 0 0	0 0 0	0 0 0	0 0 0	0 0 0	0 0 0	0 0 0	0 0 0	0 0 0	0 0 0	0 0 0	0 0 0	0 0 0	0 0 0	3 0 3	0 0 0	0 0 0	0 0 0	3 0 3	
64	672000	Verletzung der Fürsorge- oder Erziehungspflicht gemäß § 171 StGB	männl: weibl: insg:	0 1 1	0 0 0	0 0 0	0 0 0	0 0 0	0 0 0	0 0 0	0 0 0	0 0 0	0 0 0	0 0 0	0 0 0	0 1 1	0 0 0	0 0 0	0 0 0	0 0 0	0 0 0	0 0 0	0 1 1	
4	673000	Beleidigung §§ 185-187, 189 StGB	männl: weibl: insg:	119 51 170	0 0 0	0 0 0	1 0 1	1 0 1	2 0 3	4 1 5	3 3 6	3 1 4	6 4 10	5 2 7	15 7 22	4 1 5	3 1 4	7 2 9	11 3 14	14 3 17	17 10 27	37 16 53	18 10 28	104 44 148
6	673010	Beleidigung ohne sexuelle Grundlage	männl: weibl: insg:	88 26 114	0 0 0	0 0 0	0 0 0	1 0 1	2 1 3	3 1 4	1 3 4	1 1 2	2 4 6	4 1 5	9 6 15	4 0 4	2 0 2	6 0 6	9 3 12	12 0 15	11 4 15	26 9 35	15 4 19	79 20 99
6	673020	Üble Nachrede ohne sexuelle Grundlage	männl: weibl: insg:	7 5 12	0 0 0	0 0 0	0 0 0	0 0 0	0 0 0	0 0 0	0 0 0	0 0 0	0 0 0	0 0 0	0 0 0	0 0 0	0 0 0	0 0 0	1 0 1	0 0 0	3 2 5	2 2 4	1 1 2	7 5 12
6	673030	Verleumdung ohne sexuelle Grundlage	männl: weibl: insg:	15 14 29	0 0 0	0 0 0	0 0 0	0 0 0	0 0 0	0 0 0	0 0 0	0 0 0	0 0 0	0 0 0	0 0 0	0 1 1	1 0 2	1 1 2	1 0 1	0 1 1	2 4 6	7 5 12	4 3 7	15 14 29
4	673100	Beleidigung auf sexueller Grundlage §§ 185-187, 189 StGB	männl: weibl: insg:	14 6 20	0 0 0	0 0 0	1 0 1	0 0 0	0 0 0	1 0 1	2 0 2	2 0 2	4 0 4	1 0 2	6 1 7	0 0 0	1 1 2	1 1 2	1 0 1	1 2 3	1 0 1	3 0 3	0 2 2	8 5 13
6	673110	Beleidigung auf sexueller Grundlage	männl: weibl: insg:	13 2 15	0 0 0	0 0 0	1 0 1	0 0 0	0 0 0	1 0 1	2 0 2	2 0 2	4 0 4	1 0 1	6 0 6	0 0 0	1 1 2	1 1 2	1 0 1	2 1 3	1 0 1	2 0 2	0 0 0	7 2 9
6	673120	Üble Nachrede auf sexueller Grundlage	männl: weibl: insg:	1 0 1	0 0 0	0 0 0	0 0 0	0 0 0	0 0 0	0 0 0	0 0 0	0 0 0	0 0 0	0 0 0	0 0 0	0 0 0	0 0 0	0 0 0	0 0 0	0 0 0	0 0 0	1 0 1	0 0 0	1 0 1

Schlüssel der Tat	Straftat	Sexus	TV insgesamt	Kinder						Jugendliche			Heranw.	Erwachsene ab 21 Jahre										
									< 14			14 < 18		< 21				21 < 25					≥ 21	
				< 6	6 < 8	8 < 10	10 < 12	12 < 14		10	11 < 16				16 < 18	18 < 21	15		16 < 23	23 < 25	19	20 < 30		30 < 40
1	2	3	4	5	6	7	8	9	10	11	12	13	14	15	16	17	18	19	20	21	22	23	24	
6	673130	Verleumdung auf sexueller Grundlage	männl: 0 weibl: 4 insg: 4	0	0	0	0	0	0	0	0	0	0	0	0	0	0	0	0	0	0	0	0	0
4	674000	Sachbeschädigung §§ 303-305a StGB	männl: 139 weibl: 18 insg: 157	1	0	0	4	4	9	11	6	17	7	33	8	4	12	21	34	14	17	8	106	
4	674010	Sachbeschädigung gemäß § 303 StGB ohne Schl. 6741 00 u. 6743 00	männl: 121 weibl: 15 insg: 136	1	0	0	4	3	8	11	5	16	4	28	8	3	11	18	27	13	16	8	93	
6	674011	Sachbeschädigung durch Graffiti ohne Schl. 674111 u. 674311	männl: 1 weibl: 0 insg: 1	0	0	0	0	0	0	0	0	0	0	0	0	0	0	0	0	0	0	0	0	
6	674012	Sachbeschädigung durch Feuer ohne Schl. 674312	männl: 1 weibl: 0 insg: 1	0	0	0	0	0	0	0	0	0	0	0	0	0	0	0	0	1	0	0	1	
6	674019	Sonstige Sachbeschädigung ohne Schl. 674119 u. 674319	männl: 119 weibl: 15 insg: 134	1	0	0	4	3	8	11	4	15	4	27	8	3	11	18	27	12	16	8	92	
4	674100	Sachbeschädigung an Kfz	männl: 17 weibl: 3 insg: 20	0	0	0	0	1	1	0	0	0	2	3	0	1	4	6	1	2	0	14		
6	674111	Sachbeschädigung durch Graffiti an Kfz	männl: 1 weibl: 0 insg: 1	0	0	0	0	0	0	0	0	0	0	0	0	0	1	0	0	0	0	1		
6	674119	Sonstige Sachbeschädigung an Kfz	männl: 17 weibl: 3 insg: 20	0	0	0	0	1	1	0	0	0	2	3	0	1	4	6	1	2	0	14		
4	674300	Sonstige Sachbeschädigung auf Straßen, Wegen oder Plätzen	männl: 3 weibl: 0 insg: 3	0	0	0	0	0	0	0	0	0	1	1	0	0	0	0	1	0	0	1		
4	674310	Sonstige Sachbeschädigung auf Straßen, Wegen oder Plätzen gemäß § 303 StGB	männl: 2 weibl: 0 insg: 2	0	0	0	0	0	0	0	0	0	1	1	0	0	0	0	1	0	0	1		
6	674311	Sonstige Sachbeschädigung durch Graffiti auf Straßen, Wegen oder Plätzen	männl: 1 weibl: 0 insg: 1	0	0	0	0	0	0	0	0	0	1	1	0	0	0	0	0	0	0	0		
6	674319	Sonstige Sachbeschädigung auf Straßen, Wegen oder Plätzen	männl: 1 weibl: 0 insg: 1	0	0	0	0	0	0	0	0	0	0	0	0	0	0	0	1	0	0	1		
4	674320	Gemeinschaftliche Sachbeschädigung auf Straßen, Wegen oder Plätzen	männl: 1 weibl: 0 insg: 1	0	0	0	0	0	0	0	0	1	1	0	1	0	0	0	0	0	0	0		
6	674329	Sonstige gemeinschaftliche Sachbeschädigung auf Straßen, Wegen oder Plätzen	männl: 1 weibl: 0 insg: 1	0	0	0	0	0	0	0	0	1	1	0	1	0	0	0	0	0	0	0		
4	676000	Straftaten gegen die Umwelt §§ 324, 324a, 325-330a StGB	männl: 6 weibl: 0 insg: 6	0	0	0	0	0	0	0	0	0	0	0	0	0	0	0	5	0	1	6		

Schlüssel der Tat	Straftat	Sexus	TV insgesamt	Kinder						Jugendliche			Heranw.	< 21	Erwachsene ab 21 Jahre										
									< 14			14 < 18						21 < 25					>= 21		
				< 6	6 < 8	8 < 10	10 < 12	12 < 14		14 < 16	16 < 18				18 < 21		21 < 23	23 < 25		25 < 30	30 < 40	40 < 50	50 < 60	>= 60	
				5	6	7	8	9	10	11	12	13			14	15	16	17	18	19	20	21	22	23	24
4	676100	Gewässerverunreinigung § 324 StGB	männl: weibl: insg:	3 0 3	0 0 0	0 0 0	0 0 0	0 0 0	0 0 0	0 0 0	0 0 0	0 0 0	0 0 0	0 0 0	0 0 0	0 0 0	0 0 0	0 0 0	3 0 3	0 0 0	0 0 0	3			
6	676101	Gewässerverunreinigung	männl: weibl: insg:	3 0 3	0 0 0	0 0 0	0 0 0	0 0 0	0 0 0	0 0 0	0 0 0	0 0 0	0 0 0	0 0 0	0 0 0	0 0 0	0 0 0	0 0 0	3 0 3	0 0 0	0 0 0	3			
4	676400	Unerlaubter Umgang mit Abfällen § 326 außer Abs. 2 StGB	männl: weibl: insg:	2 0 2	0 0 0	0 0 0	0 0 0	0 0 0	0 0 0	0 0 0	0 0 0	0 0 0	0 0 0	0 0 0	0 0 0	0 0 0	0 0 0	0 0 0	1 0 1	0 0 0	0 0 0	1 1 2			
4	676410	Unerlaubter Umgang mit Abfällen § 326 Abs. 1	männl: weibl: insg:	2 0 2	0 0 0	0 0 0	0 0 0	0 0 0	0 0 0	0 0 0	0 0 0	0 0 0	0 0 0	0 0 0	0 0 0	0 0 0	0 0 0	0 0 0	1 0 1	0 0 0	0 0 0	1 1 2			
6	676411	Unerlaubter Umgang mit Abfällen gemäß § 326 Abs. 1 StGB	männl: weibl: insg:	2 0 2	0 0 0	0 0 0	0 0 0	0 0 0	0 0 0	0 0 0	0 0 0	0 0 0	0 0 0	0 0 0	0 0 0	0 0 0	0 0 0	0 0 0	1 0 1	0 0 0	0 0 0	1 1 2			
4	676500	Unerlaubtes Betreiben von Anlagen § 327 StGB	männl: weibl: insg:	1 0 1	0 0 0	0 0 0	0 0 0	0 0 0	0 0 0	0 0 0	0 0 0	0 0 0	0 0 0	0 0 0	0 0 0	0 0 0	0 0 0	0 0 0	1 0 1	0 0 0	0 0 0	0 0 1			
4	676520	Unerlaubtes Betreiben von Anlagen § 327 Abs. 2	männl: weibl: insg:	1 0 1	0 0 0	0 0 0	0 0 0	0 0 0	0 0 0	0 0 0	0 0 0	0 0 0	0 0 0	0 0 0	0 0 0	0 0 0	0 0 0	0 0 0	1 0 1	0 0 0	0 0 0	0 0 1			
6	676521	Unerlaubtes Betreiben von Anlagen gemäß § 327 Abs. 2	männl: weibl: insg:	1 0 1	0 0 0	0 0 0	0 0 0	0 0 0	0 0 0	0 0 0	0 0 0	0 0 0	0 0 0	0 0 0	0 0 0	0 0 0	0 0 0	0 0 0	1 0 1	0 0 0	0 0 0	0 0 1			
4	700000	Strafrechtliche Nebengesetze	männl: weibl: insg:	207 48 255	0 0 0	0 0 0	0 0 0	1 0 1	1 0 1	3 0 3	8 3 11	11 3 14	24 3 27	36 6 42	11 3 14	13 4 17	24 7 31	45 14 59	74 17 91	17 3 20	3 1 4	8 0 8	171 42 213		
4	710000	Straftaten gegen strafrechtliche Nebengesetze auf dem Wirtschaftssektor	männl: weibl: insg:	5 2 7	0 0 0	0 0 0	0 0 0	0 0 0	0 0 0	0 0 0	0 0 0	1 0 1	1 0 1	0 0 1	1 0 1	1 0 1	0 0 1	0 0 1	0 1 1	1 1 2	0 0 0	2 0 2	4 2 6		
4	712000	Straftaten nach AktG, GenG, GmbHG, HGB, Rechnungslegungsg, Umwandlungsg	männl: weibl: insg:	3 2 5	0 0 0	0 0 0	0 0 0	0 0 0	0 0 0	0 0 0	0 0 0	0 0 0	0 0 0	0 0 0	0 0 0	0 0 0	0 0 0	0 0 0	0 1 1	1 1 2	0 0 0	2 0 2	3 2 5		
64	712200	Insolvenzverschleppung gemäß § 15a InsO	männl: weibl: insg:	3 2 5	0 0 0	0 0 0	0 0 0	0 0 0	0 0 0	0 0 0	0 0 0	0 0 0	0 0 0	0 0 0	0 0 0	0 0 0	0 0 0	0 0 0	0 1 1	1 1 2	0 0 0	2 0 2	3 2 5		
4	716000	Straftaten im Zusammenhang mit Lebens- und Arzneimitteln (z.B. Lebensmittel- und Futtermittelgesetzbuch, ArzneimittelG, WeinG)	männl: weibl: insg:	1 0 1	0 0 0	0 0 0	0 0 0	0 0 0	0 0 0	0 0 0	0 0 0	0 0 0	0 0 0	0 0 0	0 0 0	1 0 1	1 0 1	0 0 0	0 0 0	0 0 0	0 0 0	0 0 0	1 0 1		
4	716400	Straftaten nach dem Arzneimittelgesetz (AMG)	männl: weibl: insg:	1 0 1	0 0 0	0 0 0	0 0 0	0 0 0	0 0 0	0 0 0	0 0 0	0 0 0	0 0 0	0 0 0	0 0 0	1 0 1	1 0 1	0 0 0	0 0 0	0 0 0	0 0 0	0 0 0	1 0 1		
6	716460	Straftaten nach dem AMG gemäß § 95 (1) 2, 3, 5, 5a	männl: weibl: insg:	1 0 1	0 0 0	0 0 0	0 0 0	0 0 0	0 0 0	0 0 0	0 0 0	0 0 0	0 0 0	0 0 0	0 0 0	1 0 1	1 0 1	0 0 0	0 0 0	0 0 0	0 0 0	0 0 0	1 0 1		
4	719000	Sonstige Straftaten (Nebengesetze) auf dem Wirtschaftssektor (z.B. Rennwett- und LotterieG, UWG ohne § 17, VersicherungsaufsichtG, WirtschaftsstrafG, Gewerbeordnung)	männl: weibl: insg:	1 0 1	0 0 0	0 0 0	0 0 0	0 0 0	0 0 0	0 0 0	0 0 0	1 0 1	1 0 1	0 0 0	1 0 1	0 0 0	0 0 0	0 0 0	0 0 0	0 0 0	0 0 0	0 0 0	0 0 0		

Schlüssel der Tat	Straftat	Sexus	TV insgesamt	Kinder						Jugendliche			Heranw.	< 21	Erwachsene ab 21 Jahre										
									< 14			14 < 18						21 < 25						>= 21	
				< 6	6 < 8	8 < 10	10 < 12	12 < 14		14 < 16	16 < 18				18 < 21		21 < 23	23 < 25		25 < 30	30 < 40	40 < 50	50 < 60	>= 60	
				5	6	7	8	9	10	11	12	13			14	15	16	17	18	19	20	21	22	23	24
1	2	3	4	5	6	7	8	9	10	11	12	13	14	15	16	17	18	19	20	21	22	23	24		
64	719081	Verstoss gegen Abgabenordnung - Steuerhinterziehung	männl: 1 weibl: 0 insg: 1	0	0	0	0	0	0	0	0	1	1	0	1	0	0	0	0	0	0	0	0	0	
4	720000	Straftaten gegen sonstige strafrechtliche Nebengesetze-ohne Verkehrsdelikte-	männl: 43 weibl: 3 insg: 46	0	0	0	0	1	1	0	0	0	0	5	6	2	1	3	7	14	7	2	4	37	
6	720001	Vereinsgesetz	männl: 1 weibl: 0 insg: 1	0	0	0	0	0	0	0	0	0	0	0	0	0	0	0	0	1	0	0	0	1	
6	720002	Versammlungsgesetze des Bundes und der Länder	männl: 16 weibl: 2 insg: 18	0	0	0	0	0	0	0	0	0	0	1	1	1	0	1	2	7	5	0	0	15	
6	720011	Straftaten gemäß § 4 Gewaltschutzgesetz	männl: 1 weibl: 0 insg: 1	0	0	0	0	0	0	0	0	0	0	0	0	0	0	0	1	0	0	0	0	1	
4	725000	Straftaten gegen das Aufenthalts-, das Asyl- und das Freizügigkeitsgesetz/EU	männl: 2 weibl: 0 insg: 2	0	0	0	0	0	0	0	0	0	0	1	1	0	0	0	0	1	0	0	0	1	
64	725700	Unerlaubter Aufenthalt gemäß § 95 Abs. 1 Nr. 1, 2 und Abs. 2 Nr. 1b Aufenthaltsgesetz	männl: 1 weibl: 0 insg: 1	0	0	0	0	0	0	0	0	0	0	1	1	0	0	0	0	0	0	0	0	0	
6	725710	Unerlaubter Aufenthalt gemäß § 95 Abs. 1 Nr. 1 und 2 Aufenthaltsgesetz	männl: 1 weibl: 0 insg: 1	0	0	0	0	0	0	0	0	0	0	1	1	0	0	0	0	0	0	0	0	0	
6	725712	Unerlaubter Aufenthalt nach unerlaubter/ungeklärter Einreise	männl: 1 weibl: 0 insg: 1	0	0	0	0	0	0	0	0	0	0	1	1	0	0	0	0	0	0	0	0	0	
64	725900	Sonstige Verstöße gegen das Aufenthaltsgesetz	männl: 1 weibl: 0 insg: 1	0	0	0	0	0	0	0	0	0	0	0	0	0	0	0	0	1	0	0	0	1	
4	726000	Straftaten gegen das Sprengstoff-, das Waffen- und das Kriegswaffenkontrollgesetz	männl: 23 weibl: 1 insg: 24	0	0	0	0	1	1	0	0	0	0	3	4	1	1	2	4	5	2	2	4	19	
64	726100	Straftaten gegen das Sprengstoffgesetz	männl: 7 weibl: 0 insg: 7	0	0	0	0	0	0	0	0	0	0	0	1	0	1	4	2	0	0	0	0	7	
64	726200	Straftaten gegen das Waffengesetz	männl: 14 weibl: 1 insg: 15	0	0	0	0	1	1	0	0	0	3	4	0	1	1	0	2	2	2	1	4	10	
64	726300	Straftaten gegen das Kriegswaffenkontrollgesetz	männl: 2 weibl: 0 insg: 2	0	0	0	0	0	0	0	0	0	0	0	0	0	0	0	0	1	0	0	0	2	
64	730000	Rauschgiftdelikte -Betäubungsmittelgesetz- (soweit nicht bereits mit anderer Schlüsselzahl erfasst)	männl: 160 weibl: 42 insg: 202	0	0	0	0	0	0	3	7	10	19	29	9	11	20	41	59	9	2	0	0	131	
64	731000	Allgemeine Verstöße gemäß § 29 BtMG(soweit nicht unter 7340 pp. zu erfassen)	männl: 143 weibl: 37 insg: 180	0	0	0	0	0	0	3	7	10	17	27	7	10	17	36	54	8	1	0	0	116	

Schlüssel der Tat	Straftat	Sexus	TV insgesamt	Kinder						Jugendliche			Heranw.	< 21	Erwachsene ab 21 Jahre									
									< 14			14 < 18												
				< 6	6 < 8	8 < 10	10 < 12	12 < 14		14 < 16	16 < 18				18 < 21	21 < 23	23 < 25	21 < 25	25 < 30	30 < 40	40 < 50	50 < 60	>= 60	
				5	6	7	8	9	10	11	12	13			14	15	16	17	18	19	20	21	22	23
64	731100	Allgemeiner Verstoß mit Heroin (gemäß § 29 BtMG)	männl: 1 weibl: 0 insg: 1	0	0	0	0	0	0	0	0	0	0	0	0	1	0	1	0	0	0	0	0	1
64	731200	Allgemeiner Verstoß mit Kokain einschl. Crack	männl: 1 weibl: 0 insg: 1	0	0	0	0	0	0	0	0	0	0	0	0	0	0	0	0	1	0	0	0	1
6	731202	Allgemeiner Verstoß mit Kokain	männl: 1 weibl: 0 insg: 1	0	0	0	0	0	0	0	0	0	0	0	0	0	0	0	0	1	0	0	0	1
64	731300	Allgemeiner Verstoß mit LSD	männl: 2 weibl: 0 insg: 2	0	0	0	0	0	0	0	0	0	0	0	1	1	0	0	0	1	0	0	0	1
64	731600	Allgemeiner Verstoß mit Amphetamin und seine Derivate in Pulver- oder flüssiger sowie in Tabletten- bzw. Kapselform (Ecstasy)	männl: 18 weibl: 7 insg: 25	0	0	0	0	0	0	0	0	2	2	0	2	1	1	2	5	7	1	1	0	16
6	731601	Allgemeiner Verstoß mit Amphetamin in Pulver- oder flüssiger Form	männl: 14 weibl: 3 insg: 17	0	0	0	0	0	0	0	0	2	2	0	2	0	1	3	6	1	1	0	12	
6	731602	Allgemeiner Verstoß mit Amphetamin in Tabletten- bzw. Kapselform (Ecstasy)	männl: 4 weibl: 4 insg: 8	0	0	0	0	0	0	0	0	1	1	0	1	0	1	2	1	0	0	0	4	
64	731700	Allgemeiner Verstoß mit Methamphetamin in Pulver-, kristalliner oder flüssiger sowie in Tabletten- bzw. Kapselform	männl: 56 weibl: 19 insg: 75	0	0	0	0	0	0	0	0	1	1	4	2	4	6	18	25	3	0	0	52	
6	731701	Allgemeiner Verstoß Methamphetamin in Pulver- oder flüssiger Form	männl: 4 weibl: 3 insg: 7	0	0	0	0	0	0	0	0	0	0	0	0	2	1	1	1	0	0	0	4	
6	731702	Allgemeiner Verstoß Methamphetamin in kristalliner Form (Crystal)	männl: 52 weibl: 18 insg: 70	0	0	0	0	0	0	0	0	1	1	4	4	0	17	24	3	0	0	0	48	
6	731703	Allgemeiner Verstoß Methamphetamin in Tabletten- bzw. Kapselform	männl: 1 weibl: 0 insg: 1	0	0	0	0	0	0	0	0	0	0	0	0	0	0	1	0	0	0	0	1	
64	731800	Allgemeiner Verstoß mit Cannabis und Zubereitungen	männl: 67 weibl: 10 insg: 77	0	0	0	0	0	0	0	3	5	8	11	19	4	5	9	14	20	4	1	0	48
64	731900	Allgemeiner Verstoß mit sonstigen Betäubungsmitteln	männl: 9 weibl: 5 insg: 14	0	0	0	0	0	0	0	1	0	1	1	2	0	1	0	2	3	0	0	7	
64	732000	Unerlaubter Handel mit und Schmuggel von Rauschgiften gemäß § 29 BtMG	männl: 19 weibl: 3 insg: 22	0	0	0	0	0	0	0	0	1	1	2	3	4	5	5	5	1	0	0	16	
64	732300	Unerlaubter Handel mit und Schmuggel von LSD (§ 29 BtMG)	männl: 1 weibl: 0 insg: 1	0	0	0	0	0	0	0	0	0	0	0	0	0	0	1	0	0	0	0	1	
6	732310	Unerlaubter Handel mit LSD (gemäß § 29 BtMG)	männl: 1 weibl: 0 insg: 1	0	0	0	0	0	0	0	0	0	0	0	0	0	0	0	1	0	0	0	1	

Schlüssel der Tat	Straftat	Sexus	TV insge- samt	Kinder					Jugendliche			Heran- w. 18 < 21	< 21	Erwachsene ab 21 Jahre										
									< 14					14 < 18				21 < 25						>= 21
				< 6	6 < 8	8 < 10	10 < 12	12 < 14		14 < 16	16 < 18				21 < 23	23 < 25		25 < 30	30 < 40	40 < 50	50 < 60	>= 60		
				5	6	7	8	9	10	11	12			13	14	15	16	17	18	19	20	21	22	23
4	898000	Straftaten insgesamt auf dem Umwelt- und Verbraucherschutzsektor	männl: weibl: insg:	14 2 16	0 0 0	0 0 0	0 0 0	0 0 0	0 0 0	0 0 0	0 0 0	0 0 0	0 0 0	0 0 0	0 1 2	1 1 2	1 0 0	0 0 0	3 0 6	6 0 1	0 1 4	4 0 2	14 2 16	
4	898100	Umweltstraftaten gemäß 29. Abschnitt des StGB	männl: weibl: insg:	6 0 6	0 0 0	0 0 0	0 0 0	0 0 0	0 0 0	0 0 0	0 0 0	0 0 0	0 0 0	0 0 0	0 0 0	0 0 0	0 0 0	0 0 0	5 0 5	0 0 0	1 0 1	6 0 6		
4	898200	Sonstige Straftaten nach dem StGB mit Umweltrelevanz	männl: weibl: insg:	2 0 2	0 0 0	0 0 0	0 0 0	0 0 0	0 0 0	0 0 0	0 0 0	0 0 0	0 0 0	0 0 0	0 0 0	0 0 0	0 0 0	0 0 0	1 0 1	0 0 0	1 0 1	2 0 2		
4	898300	Straftaten auf dem Umwelt- und Verbraucherschutzsektor gemäß strafrechtlicher Nebengesetze	männl: weibl: insg:	6 2 8	0 0 0	0 0 0	0 0 0	0 0 0	0 0 0	0 0 0	0 0 0	0 0 0	0 0 0	0 0 0	0 1 2	1 1 2	0 0 2	3 0 3	0 0 0	0 0 0	2 1 2	0 0 2	6 2 8	
4	899000	Straßenkriminalität	männl: weibl: insg:	95 13 108	0 0 0	0 0 0	0 0 0	2 0 2	2 0 2	1 0 1	6 1 7	7 1 8	14 1 15	23 2 25	6 1 7	7 2 9	13 3 16	20 5 25	22 3 25	7 0 7	8 0 8	2 0 2	72 11 83	
4	899200	Straßendiebstahl	männl: weibl: insg:	28 4 32	0 0 0	0 0 0	0 0 0	0 0 0	0 0 0	1 0 1	3 0 3	4 0 4	3 0 3	7 0 7	2 0 2	2 0 2	4 0 4	6 4 10	8 0 8	1 0 1	2 0 2	0 0 0	21 4 25	
4	899500	Sachbeschädigung durch Graffiti insgesamt	männl: weibl: insg:	3 0 3	0 0 0	0 0 0	0 0 0	0 0 0	0 0 0	0 0 0	1 0 1	1 0 1	1 0 1	2 0 2	0 0 0	0 0 0	0 0 0	1 0 1	0 0 0	0 0 0	0 0 0	0 0 0	1 0 1	
4	892500	Mord und Totschlag insgesamt	männl: weibl: insg:	3 0 3	0 0 0	0 0 0	0 0 0	0 0 0	0 0 0	0 0 0	0 0 0	0 0 0	0 0 0	0 0 0	0 0 0	0 0 0	0 0 0	0 0 0	1 0 1	0 0 0	0 0 0	2 0 2	3 0 3	

Liste:

Beschreibung:

Auswertebereich:

Auswertezeitraum:

Filter:

Details:

B-020-K; Nullwerte=aus

TV nach Alter und Geschlecht - keine Einschränkung - Auflistung nach Delikten - Standard - Tatverdächtige

Tatortgemeinde; Hierarchie=an - Landkreis Ilm Kreis

Januar 2017 - Dezember 2017

keine Einschränkung

Schlüssel der Tat	Straftat	Sexus	TV insgesamt	Kinder						Jugendliche			Heranw.	< 21	Erwachsene ab 21 Jahre											
									< 14			14 < 18								21 < 25						>= 21
				< 6	6 < 8	8 < 10	10 < 12	12 < 14		14 < 16	16 < 18				18 < 21		21 < 23	23 < 25		25 < 30	30 < 40	40 < 50	50 < 60	>= 60		
				5	6	7	8	9	10	11	12	13			14	15	16	17	18	19	20	21	22	23	24	
64	-----	Straftaten insgesamt	männl: weibl: insg:	1.937 652 2.589	2 2 4	4 1 5	13 7 20	12 6 18	24 14 38	55 30 85	68 27 95	84 22 106	152 49 223	180 122 509	387 20 147	78 31 109	205 51 256	256 103 359	462 144 606	253 84 337	197 76 273	177 72 249	1.550 530 2.080			
4	000000	Straftaten gegen das Leben	männl: weibl: insg:	7 0 7	0 0 0	0 0 0	0 0 0	0 0 0	0 0 0	0 0 0	0 0 0	0 0 0	2 0 2	2 0 0	0 0 0	0 0 0	0 0 0	1 0 1	1 0 1	2 0 2	1 0 1	0 0 0	5 0 5			
4	010000	Mord § 211 StGB	männl: weibl: insg:	2 0 2	0 0 0	0 0 0	0 0 0	0 0 0	0 0 0	0 0 0	0 0 0	0 0 0	1 0 1	1 0 1	0 0 0	0 0 0	0 0 0	0 0 0	0 0 0	0 0 0	1 0 1	0 0 0	1 0 1			
6	010079	Sonstiger Mord	männl: weibl: insg:	2 0 2	0 0 0	0 0 0	0 0 0	0 0 0	0 0 0	0 0 0	0 0 0	0 0 0	1 0 1	1 0 1	0 0 0	0 0 0	0 0 0	0 0 0	0 0 0	0 0 0	1 0 1	0 0 0	1 0 1			
4	020000	Totschlag und Tötung auf Verlangen §§ 212, 213, 216 StGB	männl: weibl: insg:	3 0 3	0 0 0	0 0 0	0 0 0	0 0 0	0 0 0	0 0 0	0 0 0	0 0 0	1 0 1	1 0 1	0 0 0	0 0 0	1 0 1	0 0 0	1 0 1	0 0 0	1 0 1	0 0 0	2 0 2			
6	020010	Totschlag gemäß § 212 StGB	männl: weibl: insg:	3 0 3	0 0 0	0 0 0	0 0 0	0 0 0	0 0 0	0 0 0	0 0 0	0 0 0	1 0 1	1 0 1	0 0 0	0 0 0	1 0 1	0 0 0	1 0 1	0 0 0	1 0 1	0 0 0	2 0 2			
64	030000	Fahrlässige Tötung - nicht i.V.m. Verkehrsunfall - gemäß § 222 StGB	männl: weibl: insg:	2 0 2	0 0 0	0 0 0	0 0 0	0 0 0	0 0 0	0 0 0	0 0 0	0 0 0	0 0 0	0 0 0	0 0 0	0 0 0	0 0 0	0 0 0	1 0 1	1 0 1	0 0 0	0 0 0	2 0 2			
4	100000	Straftaten gegen die sexuelle Selbstbestimmung	männl: weibl: insg:	64 3 67	0 0 0	0 0 0	0 0 0	2 0 2	4 0 4	6 0 6	7 1 8	6 0 6	13 1 14	3 0 3	22 1 23	2 0 2	2 0 2	4 0 4	11 1 12	15 1 16	6 0 6	5 0 5	1 0 1	42 2 44		
4	110000	Straftaten gegen die sexuelle Selbstbestimmung gem. §§ 174, 174a, 174b, 174c, 177, 178, 184i, 184j StGB	männl: weibl: insg:	25 1 26	0 0 0	0 0 0	0 0 0	0 0 1	1 0 1	1 0 1	2 0 2	5 0 5	7 0 7	1 0 1	9 0 9	0 0 0	2 0 2	2 0 2	0 0 0	6 1 7	3 0 3	4 0 4	1 0 1	16 1 17		
4	111000	Vergewaltigung und sexuelle Nötigung/Übergriffe gemäß §§ 177 Abs. 1, 2, 3, 4, 6, 7 und 8, 178 StGB	männl: weibl: insg:	14 1 15	0 0 0	0 0 0	0 0 0	0 0 0	0 0 0	2 0 2	4 0 4	6 0 6	0 0 0	6 0 6	0 0 0	1 0 1	1 0 1	0 0 0	3 1 4	1 0 1	2 0 2	1 0 1	8 1 9			
64	111100	Vergewaltigung überfallartig (Einzel Täter) gemäß § 177 Abs. 6 Nr. 1, Abs. 7 und 8 StGB	männl: weibl: insg:	2 0 2	0 0 0	0 0 0	0 0 0	0 0 0	0 0 0	0 0 0	0 0 0	0 0 0	0 0 0	0 0 0	0 0 0	0 0 0	0 0 0	0 0 0	1 0 1	0 0 0	1 0 1	0 0 0	2 0 2			
64	111600	Sexuelle Übergriffe gemäß § 177 Abs. 1, 2, 3, 4, 7, 8 und 9 StGB	männl: weibl: insg:	12 1 13	0 0 0	0 0 0	0 0 0	0 0 0	2 0 2	4 0 4	6 0 6	0 0 0	6 0 6	0 0 0	6 0 6	0 0 0	1 0 1	1 0 1	0 0 0	2 1 3	1 0 1	1 0 1	1 0 1	6 1 7		
64	112000	Sonstige sexuelle Nötigung gemäß § 177 Abs. 5, 7, 8 und 9 StGB	männl: weibl: insg:	7 0 7	0 0 0	0 0 0	0 0 0	1 0 1	1 0 1	0 0 0	1 0 1	1 0 1	0 0 0	2 0 2	0 0 0	1 0 1	1 0 1	0 0 0	2 0 2	1 0 1	1 0 1	0 0 0	5 0 5			
4	113000	Sexueller Missbrauch von Schutzbefohlenen pp., unter Ausnutzung einer Amtsstellung oder eines Vertrauensverhältnisses §§ 174, 174a-c StGB	männl: weibl: insg:	1 0 1	0 0 0	0 0 0	0 0 0	0 0 0	0 0 0	0 0 0	0 0 0	0 0 0	0 0 0	0 0 0	0 0 0	0 0 0	0 0 0	0 0 0	0 0 0	1 0 1	0 0 0	0 0 0	0 0 0	1 0 1		
6	113010	Sexueller Missbrauch von Schutzbefohlenen ab 14 Jahren gemäß § 174 StGB	männl: weibl: insg:	1 0 1	0 0 0	0 0 0	0 0 0	0 0 0	0 0 0	0 0 0	0 0 0	0 0 0	0 0 0	0 0 0	0 0 0	0 0 0	0 0 0	0 0 0	0 0 0	1 0 1	0 0 0	0 0 0	0 0 0	1 0 1		
6	114000	Sexuelle Belästigung gemäß § 184i StGB	männl: weibl: insg:	3 0 3	0 0 0	0 0 0	0 0 0	0 0 0	0 0 0	0 0 0	0 0 0	0 0 0	1 0 1	1 0 1	0 0 0	0 0 0	0 0 0	1 0 1	0 0 0	1 0 1	0 0 0	1 0 1	0 0 0	2 0 2		

Schlüssel der Tat	Straftat	Sexus	TV insgesamt	Kinder						Jugendliche			Heranw.	Erwachsene ab 21 Jahre										
									< 14			14 < 18		< 21			21 < 25						>= 21	
				< 6	6 < 8	8 < 10	10 < 12	12 < 14		14 < 16	16 < 18				18 < 21	21 < 23		23 < 25	25 < 30	30 < 40	40 < 50	50 < 60		>= 60
				1	2	3	4	5	6	7	8	9		10	11	12	13	14	15	16	17	18	19	20
4	130000	Sexueller Missbrauch §§ 176, 176a, 176b, 179, 182, 183, 183a StGB	männl: weibl: insg:	22 0 22	0 0 0	0 0 0	0 0 0	0 0 0	1 0 1	1 0 1	3 0 3	1 0 1	4 0 4	1 0 1	6 0 6	0 0 0	0 0 0	0 0 0	8 0 8	6 0 6	2 0 2	0 0 0	0 0 0	16 0 16
4	131000	Sexueller Missbrauch von Kindern §§ 176, 176a, 176b StGB	männl: weibl: insg:	18 0 18	0 0 0	0 0 0	0 0 0	0 0 0	1 0 1	1 0 1	3 0 3	1 0 1	4 0 4	1 0 1	6 0 6	0 0 0	0 0 0	0 0 0	5 0 5	5 0 5	2 0 2	0 0 0	0 0 0	12 0 12
64	131100	Sexuelle Handlungen gemäß § 176 Abs. 1 und 2 StGB	männl: weibl: insg:	7 0 7	0 0 0	0 0 0	0 0 0	0 0 0	1 0 1	1 0 1	2 0 2	1 0 1	3 0 3	0 0 0	4 0 4	0 0 0	0 0 0	0 0 0	2 0 2	0 0 0	1 0 1	0 0 0	0 0 0	3 0 3
64	131200	Exhibitionistische/sexuelle Handlungen vor Kindern gemäß § 176 Abs. 4 Nr. 1 StGB	männl: weibl: insg:	2 0 2	0 0 0	0 0 0	0 0 0	0 0 0	0 0 0	0 0 0	0 0 0	0 0 0	0 0 0	0 0 0	0 0 0	0 0 0	0 0 0	0 0 0	1 0 1	1 0 1	0 0 0	0 0 0	0 0 0	2 0 2
64	131400	Einwirken auf Kinder gemäß § 176 Abs. 4 Nr. 3 und 4 StGB	männl: weibl: insg:	2 0 2	0 0 0	0 0 0	0 0 0	0 0 0	0 0 0	0 0 0	1 0 1	0 0 0	1 0 1	0 0 0	1 0 1	0 0 0	0 0 0	0 0 0	0 0 0	1 0 1	0 0 0	0 0 0	0 0 0	1 0 1
64	131600	Schwerer sexueller Missbrauch von Kindern zur Herstellung und Verbreitung pornographischer Schriften gemäß § 176a Abs. 3 StGB	männl: weibl: insg:	1 0 1	0 0 0	0 0 0	0 0 0	0 0 0	0 0 0	0 0 0	0 0 0	0 0 0	0 0 0	0 0 0	0 0 0	0 0 0	0 0 0	0 0 0	0 0 0	0 0 0	1 0 1	0 0 0	0 0 0	0 0 0
64	131700	Sonstiger schwerer sexueller Missbrauch von Kindern gemäß § 176a StGB	männl: weibl: insg:	6 0 6	0 0 0	0 0 0	0 0 0	0 0 0	0 0 0	0 0 0	0 0 0	0 0 0	0 0 0	1 0 1	1 0 1	0 0 0	0 0 0	0 0 0	2 0 2	3 0 3	0 0 0	0 0 0	0 0 0	5 0 5
4	132000	Exhibitionistische Handlungen und Erregung öffentlichen Ärgernisses §§ 183, 183a StGB	männl: weibl: insg:	2 0 2	0 0 0	0 0 0	0 0 0	0 0 0	0 0 0	0 0 0	0 0 0	0 0 0	0 0 0	0 0 0	0 0 0	0 0 0	0 0 0	0 0 0	1 0 1	1 0 1	0 0 0	0 0 0	0 0 0	2 0 2
6	132010	Exhibitionistische Handlungen gemäß § 183 StGB	männl: weibl: insg:	1 0 1	0 0 0	0 0 0	0 0 0	0 0 0	0 0 0	0 0 0	0 0 0	0 0 0	0 0 0	0 0 0	0 0 0	0 0 0	0 0 0	0 0 0	1 0 1	0 0 0	0 0 0	0 0 0	0 0 0	1 0 1
6	132020	Erregung öffentlichen Ärgernisses gemäß § 183a StGB	männl: weibl: insg:	1 0 1	0 0 0	0 0 0	0 0 0	0 0 0	0 0 0	0 0 0	0 0 0	0 0 0	0 0 0	0 0 0	0 0 0	0 0 0	0 0 0	0 0 0	0 0 0	1 0 1	0 0 0	0 0 0	0 0 0	1 0 1
64	133000	Sexueller Missbrauch von Jugendlichen gemäß § 182 StGB	männl: weibl: insg:	2 0 2	0 0 0	0 0 0	0 0 0	0 0 0	0 0 0	0 0 0	0 0 0	0 0 0	0 0 0	0 0 0	0 0 0	0 0 0	0 0 0	0 0 0	2 0 2	0 0 0	0 0 0	0 0 0	0 0 0	2 0 2
4	140000	Ausnutzen sexueller Neigung gemäß §§ 180, 180a, 181a, 184, 184a, 184b, 184c, 184d, 184e, 184f, 184g StGB	männl: weibl: insg:	19 2 21	0 0 0	0 0 0	0 0 0	2 0 2	2 0 2	4 0 4	2 1 3	0 0 0	2 1 3	1 0 1	7 1 8	2 0 2	0 0 0	2 0 2	3 1 4	3 0 3	3 0 3	1 0 1	0 0 0	12 1 13
64	142000	Zuhälterei gemäß § 181a StGB	männl: weibl: insg:	2 1 3	0 0 0	0 0 0	0 0 0	0 0 0	0 0 0	0 0 0	0 0 0	0 0 0	0 0 0	0 0 0	0 0 0	0 0 0	0 0 0	0 0 0	1 1 2	0 0 0	1 0 1	0 0 0	0 0 0	2 1 3
4	143000	Verbreitung pornographischer Schriften (Erzeugnisse) gemäß §§ 184, 184a, 184b, 184c, 184d, 184e StGB	männl: weibl: insg:	17 1 18	0 0 0	0 0 0	0 0 0	2 0 2	2 0 2	4 0 4	2 1 3	0 0 0	2 1 3	1 0 1	7 1 8	2 0 2	0 0 0	2 0 2	2 0 2	3 0 3	2 0 2	1 0 1	0 0 0	10 0 10
64	143200	Verbreitung, Erwerb, Besitz und Herstellung von Kinderpornographie gemäß § 184b Abs. 1 StGB	männl: weibl: insg:	10 0 10	0 0 0	0 0 0	0 0 0	0 0 0	0 0 0	0 0 0	0 0 0	0 0 0	0 0 0	1 0 1	1 0 1	2 0 2	0 0 0	2 0 2	2 0 2	3 0 3	1 0 1	1 0 1	0 0 0	9 0 9
6	143210	Verbreitung, Erwerb, Besitz und Herstellung von Kinderpornographie gemäß § 184b Abs. 1 StGB	männl: weibl: insg:	5 0 5	0 0 0	0 0 0	0 0 0	0 0 0	0 0 0	0 0 0	0 0 0	0 0 0	0 0 0	0 0 0	0 0 0	1 0 1	0 0 0	1 0 1	0 0 0	2 0 2	1 0 1	1 0 1	0 0 0	5 0 5

Schlüssel der Tat	Straftat	Sexus	TV insgesamt	Kinder						Jugendliche			Heranw.	< 21	Erwachsene ab 21 Jahre									
									< 14			14 < 18					21 < 25						>= 21	
				< 6	6 < 8	8 < 10	10 < 12	12 < 14		14 < 16	16 < 18				18 < 21	21 < 23		23 < 25	25 < 30	30 < 40	40 < 50	50 < 60		>= 60
				1	2	3	4	5	6	7	8	9			10	11	12	13	14	15	16	17	18	19
6	143211	Verbreitung von Kinderpornographie gemäß § 184b Abs. 1 Nr. 1 StGB	männl: weibl: insg:	5 0 5	0 0 0	0 0 0	0 0 0	0 0 0	0 0 0	0 0 0	0 0 0	0 0 0	0 0 0	0 0 0	1 0 1	0 0 0	1 0 1	0 0 0	2 0 2	1 0 1	1 0 1	0 0 0	0 0 0	5 0 5
6	143214	Herstellung mit Verbreitungsabsicht von Kinderpornographie gemäß § 184b Abs. 1 Nr. 4 StGB	männl: weibl: insg:	1 0 1	0 0 0	0 0 0	0 0 0	0 0 0	0 0 0	0 0 0	0 0 0	0 0 0	0 0 0	0 0 0	0 0 0	0 0 0	0 0 0	0 0 0	0 0 0	1 0 1	0 0 0	0 0 0	0 0 0	1 0 1
6	143230	Besitz oder sich Verschaffen von Kinderpornographie gemäß § 184b Abs. 3 StGB	männl: weibl: insg:	6 0 6	0 0 0	0 0 0	0 0 0	0 0 0	0 0 0	0 0 0	0 0 0	0 0 0	1 0 1	1 0 1	1 0 1	0 0 0	1 0 1	2 0 2	1 0 1	0 0 0	1 0 1	0 0 0	0 0 0	5 0 5
64	143500	Verbreitung, Erwerb, Besitz und Herstellung jugendpornographischer Schriften gemäß § 184c StGB	männl: weibl: insg:	8 1 9	0 0 0	0 0 0	0 0 0	2 0 2	2 0 4	4 0 4	2 1 3	0 0 0	2 1 3	0 1 0	6 1 7	0 0 0	0 0 0	0 0 0	1 0 1	0 0 0	1 0 1	0 0 0	0 0 0	2 0 2
6	143510	Verbreitung, Erwerb, Besitz und Herstellung von Jugendpornographie gemäß § 184c Abs. 1 StGB	männl: weibl: insg:	0 1 1	0 0 0	0 0 0	0 0 0	0 0 0	0 0 0	0 1 1	0 0 0	0 1 1	0 0 0	0 1 0	0 0 0	0 0 0	0 0 0	0 0 0	0 0 0	0 0 0	0 0 0	0 0 0	0 0 0	0 0 0
6	143511	Verbreitung von Jugendpornographie gemäß § 184c Abs. 1 Nr. 1 StGB	männl: weibl: insg:	0 1 1	0 0 0	0 0 0	0 0 0	0 0 0	0 0 0	0 1 1	0 0 0	0 1 1	0 0 0	0 1 0	0 0 0	0 0 0	0 0 0	0 0 0	0 0 0	0 0 0	0 0 0	0 0 0	0 0 0	0 0 0
6	143530	Besitz oder sich Verschaffen von Jugendpornographie gemäß § 184c Abs. 3 StGB	männl: weibl: insg:	8 0 8	0 0 0	0 0 0	0 0 0	2 0 2	2 0 4	4 0 4	2 0 2	0 0 0	2 0 2	0 0 0	6 0 6	0 0 0	0 0 0	0 0 0	1 0 1	0 0 0	1 0 1	0 0 0	0 0 0	2 0 2
4	200000	Rohheitsdelikte und Straftaten gegen die persönliche Freiheit	männl: weibl: insg:	684 120 804	0 0 0	1 0 1	4 1 5	4 0 4	11 3 14	20 4 24	22 7 29	42 4 46	64 11 75	86 12 98	170 27 197	56 5 61	33 4 37	89 9 98	79 26 105	153 24 177	89 16 105	63 6 69	41 12 53	514 93 607
4	210000	Raub, räuberische Erpressung und räuberischer Angriff auf Kraftfahrer§§ 249-252, 255, 316a StGB	männl: weibl: insg:	33 4 37	0 0 0	0 0 0	0 0 0	0 0 0	0 0 0	0 0 0	0 0 0	0 1 1	0 1 1	6 1 7	6 2 8	4 0 4	4 0 4	8 0 8	5 1 6	12 0 12	1 0 1	1 0 1	0 0 0	27 2 29
6	210010	Sonstiger Raub gemäß § 249 StGB	männl: weibl: insg:	16 1 17	0 0 0	0 0 0	0 0 0	0 0 0	0 0 0	0 0 0	0 0 0	0 0 0	5 1 6	5 1 6	3 0 3	3 0 3	6 0 6	1 0 1	3 0 3	0 0 0	1 0 1	0 0 0	0 0 0	11 0 11
6	210020	Sonstiger schwerer Raub gemäß § 250 StGB	männl: weibl: insg:	3 0 3	0 0 0	0 0 0	0 0 0	0 0 0	0 0 0	0 0 0	0 0 0	0 0 0	0 0 0	1 0 1	1 0 1	0 0 0	0 0 0	0 0 0	2 0 2	0 0 0	0 0 0	0 0 0	0 0 0	2 0 2
6	210040	Räuberischer Diebstahl gemäß § 252 StGB	männl: weibl: insg:	6 1 7	0 0 0	0 0 0	0 0 0	0 0 0	0 0 0	0 0 0	0 0 0	0 0 0	0 0 0	0 0 0	0 0 0	0 0 0	0 0 0	0 0 0	2 1 3	4 0 4	0 0 0	0 0 0	0 0 0	6 1 7
6	210050	Sonstige räuberische Erpressung gemäß § 255 StGB	männl: weibl: insg:	7 1 8	0 0 0	0 0 0	0 0 0	0 0 0	0 0 0	0 0 0	0 0 0	0 1 1	0 1 1	0 0 0	0 1 1	1 0 1	0 0 0	1 0 1	1 0 1	4 0 4	1 0 1	0 0 0	0 0 0	7 0 7
4	211000	Raub, räuberische Erpressung auf Geldinstitute, Postfilialen und -agenturen	männl: weibl: insg:	0 1 1	0 0 0	0 0 0	0 0 0	0 0 0	0 0 0	0 0 0	0 0 0	0 0 0	0 0 0	0 0 0	0 0 0	0 0 0	0 0 0	0 0 0	0 0 0	0 0 0	0 0 0	0 0 0	0 1 1	0 1 1
4	211100	Raubüberfälle auf Geldinstitute (Banken/Sparkassen)	männl: weibl: insg:	0 1 1	0 0 0	0 0 0	0 0 0	0 0 0	0 0 0	0 0 0	0 0 0	0 0 0	0 0 0	0 0 0	0 0 0	0 0 0	0 0 0	0 0 0	0 0 0	0 0 0	0 0 0	0 0 0	0 1 1	0 1 1
6	211150	Räuberische Erpressung gegen Geldinstitute (Banken/Sparkassen) gemäß § 255 StGB	männl: weibl: insg:	0 1 1	0 0 0	0 0 0	0 0 0	0 0 0	0 0 0	0 0 0	0 0 0	0 0 0	0 0 0	0 0 0	0 0 0	0 0 0	0 0 0	0 0 0	0 0 0	0 0 0	0 0 0	0 0 0	0 1 1	0 1 1

Schlüssel der Tat	Straftat	Sexus	TV insgesamt	Kinder						Jugendliche			Heran-w.	< 21	Erwachsene ab 21 Jahre											
									< 14			14 < 18								>= 21						
				< 6	6 < 8	8 < 10	10 < 12	12 < 14		14 < 16	16 < 18				18 < 21	21 < 25	25 < 30	30 < 40	40 < 50	50 < 60	>= 60					
				5	6	7	8	9	10	11	12	13			14	15	16	17	18	19	20	21	22	23	24	
4	219000	Raubüberfälle in Wohnungen	männl: 3 weibl: 0 insg: 3	0	0	0	0	0	0	0	0	0	0	0	1	1	0	1	1	0	1	0	0	0	0	2
6	219050	Räuberische Erpressung in Wohnungen gemäß § 255 StGB	männl: 3 weibl: 0 insg: 3	0	0	0	0	0	0	0	0	0	0	0	1	1	0	1	1	0	1	0	0	0	0	2
4	220000	Körperverletzung §§ 223-227, 229, 231 StGB	männl: 493 weibl: 94 insg: 587	0	1	4	3	8	16	19	39	58	69	143	48	27	75	57	105	52	34	27	350			
64	222000	Gefährliche und schwere Körperverletzung, Verstümmelung weiblicher Genitalien §§ 224, 226, 226a, 231 StGB	männl: 148 weibl: 23 insg: 171	0	1	0	0	5	6	5	13	18	30	54	16	9	25	22	30	9	2	6	94			
6	222010	Sonstige Tötlichkeit bei gefährlicher Körperverletzung gemäß § 224 StGB	männl: 99 weibl: 18 insg: 117	0	0	1	0	2	3	2	9	11	23	37	14	4	18	16	20	5	1	2	62			
6	222020	Sonstige Tötlichkeit bei schwerer Körperverletzung gemäß § 226 StGB	männl: 2 weibl: 0 insg: 2	0	0	0	0	0	0	0	0	0	1	1	0	1	0	0	0	0	0	0	1			
64	222100	Gefährliche und schwere Körperverletzung auf Straßen, Wegen oder Plätzen	männl: 48 weibl: 5 insg: 53	0	0	0	0	3	3	3	4	7	6	16	2	4	6	6	11	4	1	4	32			
6	222110	Gefährliche Körperverletzung gemäß § 224 StGB auf Straßen, Wegen oder Plätzen	männl: 48 weibl: 5 insg: 53	0	0	0	0	3	3	3	4	7	6	16	2	4	6	6	11	4	1	4	32			
4	223000	Misshandlung von Schutzbefohlenen § 225 StGB	männl: 1 weibl: 3 insg: 4	0	0	0	0	0	0	0	0	0	0	0	0	0	0	2	0	0	1	0	1			
64	223100	Misshandlung von Kindern	männl: 1 weibl: 3 insg: 4	0	0	0	0	0	0	0	0	0	0	0	0	0	0	2	0	0	1	0	3			
64	224000	Vorsätzliche einfache Körperverletzung gemäß § 223 StGB	männl: 364 weibl: 62 insg: 426	0	1	3	3	10	15	28	43	48	101	35	20	55	41	81	42	28	16	263				
64	225000	Fahrlässige Körperverletzung gemäß § 229 StGB	männl: 20 weibl: 10 insg: 30	0	0	0	0	1	1	1	2	0	1	0	0	0	0	2	3	1	3	18				
4	230000	Straftaten gegen die persönliche Freiheit gemäß §§ 232-233a, 234, 235, 236, 237, 238-239b, 240, 241, 316c StGB davon	männl: 204 weibl: 30 insg: 234	0	0	0	1	3	4	4	7	11	18	33	11	9	20	22	48	39	28	14	171			
4	231000	Menschenraub, Entziehung Minderjähriger, Kinderhandel §§ 234, 235, 236 StGB	männl: 0 weibl: 1 insg: 1	0	0	0	0	0	0	0	0	0	0	0	0	0	0	0	0	0	0	0	0			
64	231200	Entziehung Minderjähriger gemäß § 235 StGB	männl: 0 weibl: 1 insg: 1	0	0	0	0	0	0	0	0	0	0	0	0	0	0	0	0	0	0	0	0			
4	232000	Zwangsheirat, Nachstellung (Stalking), Freiheitsberaubung, Nötigung, Bedrohung §§ 237, 238, 239, 240, 241 StGB davon:	männl: 204 weibl: 29 insg: 233	0	0	0	1	3	4	4	7	11	18	33	11	9	20	22	48	39	28	14	171			

Schlüssel der Tat	Straftat	Sexus	TV insge- samt	Kinder						Jugendliche			Heran- w. 18 < 21	Erwachsene ab 21 Jahre										
									< 14			14 < 18		< 21			21 < 25						>= 21	
				< 6	6 < 8	8 < 10	10 < 12	12 < 14		14 < 16	16 < 18				21 < 23	23 < 25		25 < 30	30 < 40	40 < 50	50 < 60	>= 60		
				1	2	3	4	5	6	7	8	9		10	11	12	13	14	15	16	17	18	19	20
64	232100	Freiheitsberaubung gemäß § 239 StGB	männl: weibl: insg:	1 0 2	0 0 0	0 0 0	0 0 0	0 0 0	0 0 0	0 0 0	0 0 0	0 0 0	0 0 0	0 0 0	0 0 0	0 0 0	0 0 0	0 1 1	0 0 0	0 0 0	0 0 0	0 0 0	0 0 0	1 1 2
4	232200	Nötigung § 240 StGB	männl: weibl: insg:	81 9 90	0 0 0	0 0 0	0 0 0	1 0 1	1 0 1	1 0 1	1 1 2	2 1 3	8 1 9	11 2 13	2 0 2	2 0 2	4 0 4	8 2 10	17 3 20	14 2 16	19 0 19	8 0 8	70 7 77	
6	232201	Nötigung im Straßenverkehr gemäß § 240 Abs. 1 StGB	männl: weibl: insg:	40 3 43	0 0 0	0 0 0	0 0 0	0 0 0	0 0 0	0 0 0	0 0 0	0 0 0	2 0 2	2 0 2	1 0 1	1 0 2	2 0 5	4 1 11	9 2 10	10 0 9	9 0 9	4 0 4	38 3 41	
6	232279	Sonstige Nötigung gemäß § 240 Abs. 1 und 4 StGB	männl: weibl: insg:	43 6 49	0 0 0	0 0 0	0 0 0	1 0 1	1 0 1	1 0 1	1 1 2	2 1 3	6 1 7	9 2 11	1 0 2	2 0 3	3 0 4	4 1 5	8 1 9	5 2 7	10 0 10	4 0 4	34 4 38	
64	232300	Bedrohung gemäß § 241 StGB	männl: weibl: insg:	104 13 117	0 0 0	0 0 0	1 0 1	2 0 2	3 0 3	3 1 4	5 2 7	8 3 11	11 1 12	22 4 26	9 0 9	4 1 5	13 1 14	10 3 13	29 3 32	18 1 19	7 0 7	5 1 6	82 9 91	
4	232400	Nachstellung (Stalking) gemäß § 238 StGB	männl: weibl: insg:	29 7 36	0 0 0	0 0 0	0 0 0	0 1 1	0 1 1	0 0 0	1 0 1	1 0 1	1 0 2	2 0 4	1 0 1	3 0 3	4 0 4	4 1 5	6 1 7	8 1 9	3 1 4	2 1 3	27 5 32	
6	232410	Nachstellung (Stalking) gemäß § 238, Abs. 1 StGB	männl: weibl: insg:	29 7 36	0 0 0	0 0 0	0 0 0	0 1 1	0 1 1	0 0 0	1 0 1	1 0 1	1 0 2	2 0 4	1 0 1	3 0 3	4 0 4	4 1 5	6 1 7	8 1 9	3 1 4	2 1 3	27 5 32	
4	3***00	Diebstahl ohne erschwerende Umstände §§ 242, 247, 248a-c StGB	männl: weibl: insg:	346 160 506	0 0 0	2 0 2	5 4 9	3 3 6	9 8 17	19 15 34	12 7 19	10 11 21	22 18 40	25 11 36	66 44 110	19 3 22	16 9 25	35 12 47	48 20 68	87 19 106	36 21 57	28 22 50	46 22 68	280 116 396
4	3**100	Diebstahl ohne erschwerende Umstände von Kraftwagen einschl. unbefugter Ingebrauchnahme	männl: weibl: insg:	8 1 9	0 0 0	0 0 0	0 0 0	0 0 0	0 0 0	0 0 0	0 0 0	0 0 0	0 0 0	0 0 0	0 0 0	1 0 1	1 0 2	2 0 0	0 0 0	4 0 4	2 0 2	0 1 0	0 0 0	8 1 9
4	3**200	Diebstahl ohne erschwerende Umstände von Mopeds und Krafträdern einschl. unbefugter Ingebrauchnahme	männl: weibl: insg:	3 1 4	0 0 0	0 0 0	0 0 0	0 0 0	0 0 0	0 0 0	0 0 0	0 0 0	0 0 0	0 0 0	0 0 0	0 0 0	0 0 0	1 0 1	2 0 2	0 0 1	0 0 1	0 0 0	0 0 0	3 1 4
4	3**300	Diebstahl ohne erschwerende Umstände von Fahrrädern einschl. unbefugter Ingebrauchnahme	männl: weibl: insg:	10 1 11	0 0 0	0 0 0	0 0 0	0 0 0	0 0 0	0 0 0	0 0 0	0 0 0	0 0 0	0 0 0	0 0 1	1 0 1	2 0 2	1 1 2	6 0 6	1 0 1	0 0 0	0 0 0	0 0 0	10 1 11
4	3**500	Diebstahl ohne erschwerende Umstände von unbaren Zahlungsmitteln	männl: weibl: insg:	2 7 9	0 0 0	0 0 0	0 0 0	0 1 1	0 1 1	0 1 0	0 0 0	0 0 0	0 0 0	0 1 1	0 2 2	0 0 0	0 0 0	0 2 2	1 1 2	0 1 1	0 1 2	1 1 2	0 0 0	2 5 7
4	3**700	Diebstahl ohne erschwerende Umstände von/aus Automaten	männl: weibl: insg:	1 0 1	0 0 0	0 0 0	0 0 0	0 0 0	0 0 0	0 0 0	0 0 0	0 0 0	0 0 0	0 0 0	0 0 0	0 0 0	0 0 0	0 0 0	0 0 0	0 0 0	0 0 0	1 0 1	0 0 0	0 0 1
4	300000	Sonstiger einfacher Diebstahl §§ 242, 247, 248a-c StGB	männl: weibl: insg:	96 39 135	0 0 0	0 0 0	1 0 1	0 1 1	2 1 3	3 2 5	1 2 1	3 2 5	4 2 6	7 4 11	14 8 22	7 2 9	3 1 4	10 3 13	22 7 29	26 8 34	6 8 14	7 8 9	11 3 14	82 31 113
6	300010	Sonstiger einfacher Diebstahl gemäß §§ 242, 247, 248a StGB	männl: weibl: insg:	86 34 120	0 0 0	0 0 0	1 0 1	0 1 1	2 1 3	3 2 5	1 2 1	3 2 5	4 2 6	7 4 11	14 8 22	7 2 9	3 1 4	10 3 13	18 6 24	23 8 31	4 6 10	7 1 8	10 2 12	72 26 98
6	300040	Unbefugter Gebrauch eines sonstigen Fahrzeuges gemäß § 248b StGB	männl: weibl: insg:	1 1 2	0 0 0	0 0 0	0 0 0	0 0 0	0 0 0	0 0 0	0 0 0	0 0 0	0 0 0	0 0 0	0 0 0	0 0 0	0 0 0	1 0 1	0 0 0	0 1 0	0 0 0	0 0 0	0 0 0	1 1 2

Schlüssel der Tat	Straftat	Sexus	TV insge- samt	Kinder						Jugendliche			Heran- w. 18 < 21	< 21	Erwachsene ab 21 Jahre									
									< 14			14 < 18								>= 21				
				< 6	6 < 8	8 < 10	10 < 12	12 < 14		14 < 16	16 < 18				21 < 23	23 < 25	21 < 25	25 < 30	30 < 40	40 < 50	50 < 60	>= 60		
				5	6	7	8	9	10	11	12	13			14	15	16	17	18	19	20	21	22	23
6	300050	Entziehung elektrischer Energie gemäß § 248c StGB	männl: weibl: insg:	4 2 6	0 0 0	0 0 0	0 0 0	0 0 0	0 0 0	0 0 0	0 0 0	0 0 0	0 1 1	0 1 0	0 0 0	0 0 0	2 1 3	1 0 1	1 0 1	0 0 0	0 0 0	4 1 5		
6	300081	Diebstahl in/aus Wochenend- und Gartenhaus	männl: weibl: insg:	2 3 5	0 0 0	0 0 0	0 0 0	0 0 0	0 0 0	0 0 0	0 0 0	0 0 0	0 0 0	0 0 0	0 0 0	0 0 0	0 0 0	2 1 2	0 1 1	0 1 1	0 0 0	2 3 5		
6	300096	Diebstahl von Buntmetall	männl: weibl: insg:	4 0 4	0 0 0	0 0 0	0 0 0	0 0 0	0 0 0	0 0 0	0 0 0	0 0 0	0 0 0	0 0 0	0 0 0	0 0 0	1 0 1	1 0 1	1 0 1	0 0 0	0 0 0	4 0 4		
4	300100	Einfacher Diebstahl von Kraftwagen einschl. unbefugter Ingebrauchnahme	männl: weibl: insg:	8 1 9	0 0 0	0 0 0	0 0 0	0 0 0	0 0 0	0 0 0	0 0 0	0 0 0	0 0 0	0 0 0	1 0 1	1 0 1	2 0 2	0 0 0	4 0 4	2 0 2	0 1 1	0 0 0	8 1 9	
6	300110	Einfacher Diebstahl von Kraftwagen	männl: weibl: insg:	5 1 6	0 0 0	0 0 0	0 0 0	0 0 0	0 0 0	0 0 0	0 0 0	0 0 0	0 0 0	0 0 0	0 0 0	1 0 1	1 0 1	0 0 0	3 0 3	1 0 1	0 0 0	0 0 0	5 1 6	
6	300140	Unbefugter Gebrauch von Kraftwagen	männl: weibl: insg:	3 0 3	0 0 0	0 0 0	0 0 0	0 0 0	0 0 0	0 0 0	0 0 0	0 0 0	0 0 0	0 0 0	1 0 1	0 0 0	1 0 1	0 0 0	1 0 1	1 0 1	0 0 0	0 0 0	3 0 3	
4	300200	Einfacher Diebstahl von Mopeds und Krafträdern einschl. unbefugter Ingebrauchnahme	männl: weibl: insg:	2 1 3	0 0 0	0 0 0	0 0 0	0 0 0	0 0 0	0 0 0	0 0 0	0 0 0	0 0 0	0 0 0	0 0 0	0 0 0	0 0 0	1 0 1	1 0 1	0 0 0	0 0 0	0 0 0	2 1 3	
6	300210	Einfacher Diebstahl von Mopeds und Krafträdern	männl: weibl: insg:	2 0 2	0 0 0	0 0 0	0 0 0	0 0 0	0 0 0	0 0 0	0 0 0	0 0 0	0 0 0	0 0 0	0 0 0	0 0 0	0 0 0	1 0 1	1 0 1	0 0 0	0 0 0	0 0 0	2 0 2	
6	300240	Unbefugter Gebrauch von Mopeds und Krafträdern	männl: weibl: insg:	0 1 1	0 0 0	0 0 0	0 0 0	0 0 0	0 0 0	0 0 0	0 0 0	0 0 0	0 0 0	0 0 0	0 0 0	0 0 0	0 0 0	0 0 0	0 0 0	0 1 0	0 0 0	0 0 0	0 1 1	
4	300300	Einfacher Diebstahl von Fahrrädern einschl. unbefugter Ingebrauchnahme	männl: weibl: insg:	9 1 10	0 0 0	0 0 0	0 0 0	0 0 0	0 0 0	0 0 0	0 0 0	0 0 0	0 0 0	0 0 0	1 0 1	1 0 1	2 0 2	1 0 1	5 0 5	1 0 1	0 0 0	0 0 0	9 1 10	
6	300310	Einfacher Diebstahl von Fahrrädern	männl: weibl: insg:	9 1 10	0 0 0	0 0 0	0 0 0	0 0 0	0 0 0	0 0 0	0 0 0	0 0 0	0 0 0	0 0 0	1 0 1	1 0 1	2 0 2	1 0 1	5 0 5	1 0 1	0 0 0	0 0 0	9 1 10	
6	300500	Einfacher Diebstahl von unbaren Zahlungsmitteln	männl: weibl: insg:	1 2 3	0 0 0	0 0 0	0 0 0	0 0 0	0 0 0	0 0 0	0 0 0	0 0 0	0 0 0	0 1 1	0 0 0	0 0 0	0 0 0	0 0 0	1 0 2	0 0 0	0 0 0	0 0 0	1 1 2	
6	300700	Einfacher Diebstahl von/aus Automaten	männl: weibl: insg:	1 0 1	0 0 0	0 0 0	0 0 0	0 0 0	0 0 0	0 0 0	0 0 0	0 0 0	0 0 0	0 0 0	0 0 0	0 0 0	0 0 0	0 0 0	0 0 0	0 0 0	1 0 0	0 0 0	1 0 1	
4	310*00	Diebstahl ohne erschwerende Umstände in/aus Dienst-, Büro-, Fabrikations-, Werkstatt- und Lagerräumen	männl: weibl: insg:	4 0 4	0 0 0	0 0 0	0 0 0	0 0 0	0 0 0	0 0 0	0 0 0	0 0 0	0 0 0	1 0 1	1 0 0	0 0 0	0 0 0	1 0 1	1 0 1	1 0 1	0 0 0	0 0 0	3 0 3	
6	310000	Einfacher Diebstahl in/aus Dienst-, Büro-, Fabrikations-, Werkstatt- und Lagerräumen von sonstigem Gut	männl: weibl: insg:	3 0 3	0 0 0	0 0 0	0 0 0	0 0 0	0 0 0	0 0 0	0 0 0	0 0 0	0 0 0	1 0 1	1 0 0	0 0 0	0 0 0	1 0 1	0 0 0	1 0 1	0 0 0	0 0 0	2 0 2	
6	310200	Einfacher Diebstahl in/aus Dienst-, Büro-, Fabrikations-, Werkstatt- und Lagerräumen von Mopeds und Krafträdern	männl: weibl: insg:	1 0 1	0 0 0	0 0 0	0 0 0	0 0 0	0 0 0	0 0 0	0 0 0	0 0 0	0 0 0	0 0 0	0 0 0	0 0 0	0 0 0	0 0 0	1 0 1	0 0 0	0 0 0	0 0 0	1 0 1	

Schlüssel der Tat	Straftat	Sexus	TV insgesamt	Kinder						Jugendliche			Heranw.	< 21	Erwachsene ab 21 Jahre										
									< 14			14 < 18						21 < 25					>= 21		
				< 6	6 < 8	8 < 10	10 < 12	12 < 14		14 < 16	16 < 18				18 < 21		21 < 23	23 < 25		25 < 30	30 < 40	40 < 50	50 < 60	>= 60	
				5	6	7	8	9	10	11	12	13			14	15	16	17	18	19	20	21	22	23	24
4	405000	Schwerer Diebstahl in/aus Banken, Sparkassen, Postfilialen und -agenturen	männl: weibl: insg:	1 0 1	0 0 0	0 0 0	0 0 0	0 0 0	0 0 0	0 0 0	0 0 0	0 0 0	0 0 0	0 0 0	0 0 0	0 0 0	0 0 0	0 0 0	0 0 0	0 0 0	0 0 0	0 0 0	1 0 1		
6	405010	Besonders schwerer Fall des Diebstahls in/aus Banken, Sparkassen, Postfilialen und -agenturen und dgl.	männl: weibl: insg:	1 0 1	0 0 0	0 0 0	0 0 0	0 0 0	0 0 0	0 0 0	0 0 0	0 0 0	0 0 0	0 0 0	0 0 0	0 0 0	0 0 0	0 0 0	0 0 0	0 0 0	0 0 0	0 0 0	1 0 1		
4	410*00	Diebstahl unter erschwerenden Umständen in/aus Dienst-, Büro-, Fabrikations-, Werkstatt- und Lagerräumen	männl: weibl: insg:	14 0 14	0 0 0	0 0 0	0 0 0	0 0 0	0 0 0	0 0 0	0 0 0	0 0 0	0 0 0	1 0 1	1 0 1	1 0 1	1 0 1	2 0 2	4 0 4	6 0 6	1 0 1	0 0 0	0 0 0	13 0 13	
4	410000	Schwerer Diebstahl in/aus Dienst-, Büro-, Fabrikations-, Werkstatt- und Lagerräumen	männl: weibl: insg:	11 0 11	0 0 0	0 0 0	0 0 0	0 0 0	0 0 0	0 0 0	0 0 0	0 0 0	0 0 0	0 0 1	1 0 1	1 0 1	1 0 1	2 0 2	4 0 4	3 0 3	1 0 1	0 0 0	0 0 0	10 0 10	
6	410010	Besonders schwerer Fall des Diebstahls in/aus Dienst-, Büro-, Fabrikations-, Werkstatt- und Lagerräumen von sonstigem Gut	männl: weibl: insg:	11 0 11	0 0 0	0 0 0	0 0 0	0 0 0	0 0 0	0 0 0	0 0 0	0 0 0	0 0 0	1 0 1	1 0 1	1 0 1	1 0 1	2 0 2	4 0 4	3 0 3	1 0 1	0 0 0	0 0 0	10 0 10	
4	410100	Bes. schw. Fall des Diebstahls in/aus Dienst-, Büro-, Fabrikations-, Werkstatt- und Lagerräumen von Kraftwagen	männl: weibl: insg:	1 0 1	0 0 0	0 0 0	0 0 0	0 0 0	0 0 0	0 0 0	0 0 0	0 0 0	0 0 0	0 0 0	0 0 0	0 0 0	0 0 0	0 0 0	0 0 0	0 0 0	0 0 0	0 0 0	0 0 0	1 0 1	
6	410110	Besonders schwerer Fall des Diebstahls in/aus Dienst-, Büro-, Fabrikations-, Werkstatt- und Lagerräumen von Kraftwagen	männl: weibl: insg:	1 0 1	0 0 0	0 0 0	0 0 0	0 0 0	0 0 0	0 0 0	0 0 0	0 0 0	0 0 0	0 0 0	0 0 0	0 0 0	0 0 0	0 0 0	0 0 0	0 0 0	0 0 0	0 0 0	0 0 0	1 0 1	
4	410200	Bes. schw. Fall des Diebstahls in/aus Dienst-/Büro-/Fabrikat./Werkst./Lagerräumen von Mopeds und Kraffrädern	männl: weibl: insg:	1 0 1	0 0 0	0 0 0	0 0 0	0 0 0	0 0 0	0 0 0	0 0 0	0 0 0	0 0 0	0 0 0	0 0 0	0 0 0	0 0 0	0 0 0	0 0 0	0 0 0	0 0 0	0 0 0	0 0 0	1 0 1	
6	410210	Besonders schwerer Fall des Diebstahls in/aus Dienst-, Büro-, Fabrikations-, Werkstatt- und Lagerräumen von Mopeds und Kraffrädern	männl: weibl: insg:	1 0 1	0 0 0	0 0 0	0 0 0	0 0 0	0 0 0	0 0 0	0 0 0	0 0 0	0 0 0	0 0 0	0 0 0	0 0 0	0 0 0	0 0 0	0 0 0	0 0 0	0 0 0	0 0 0	0 0 0	1 0 1	
4	410300	Bes. schw. Fall des Diebstahls in/aus Dienst-, Büro-, Fabrikations-, Werkstatt- und Lagerräumen von Fahrrädern	männl: weibl: insg:	1 0 1	0 0 0	0 0 0	0 0 0	0 0 0	0 0 0	0 0 0	0 0 0	0 0 0	0 0 0	0 0 0	0 0 0	0 0 0	0 0 0	0 0 0	0 0 0	0 0 0	0 0 0	0 0 0	0 0 0	1 0 1	
6	410310	Besonders schwerer Fall des Diebstahls in/aus Dienst-, Büro-, Fabrikations-, Werkstatt- und Lagerräumen von Fahrrädern	männl: weibl: insg:	1 0 1	0 0 0	0 0 0	0 0 0	0 0 0	0 0 0	0 0 0	0 0 0	0 0 0	0 0 0	0 0 0	0 0 0	0 0 0	0 0 0	0 0 0	0 0 0	0 0 0	0 0 0	0 0 0	0 0 0	1 0 1	
4	410500	Bes. schw. Fall des Diebstahls in/aus Dienst-/Büro-/Fabrikations-/Werkst.- u. Lagerräumen von unbaren Zahlungsmitteln	männl: weibl: insg:	1 0 1	0 0 0	0 0 0	0 0 0	0 0 0	0 0 0	0 0 0	0 0 0	0 0 0	0 0 0	0 0 0	0 0 0	0 0 0	0 0 0	0 0 0	0 0 0	0 0 0	0 0 0	0 0 0	0 0 0	1 0 1	
6	410510	Besonders schwerer Fall des Diebstahls in/aus Dienst-, Büro-, Fabrikations-, Werkstatt- und Lagerräumen von unbaren Zahlungsmitteln	männl: weibl: insg:	1 0 1	0 0 0	0 0 0	0 0 0	0 0 0	0 0 0	0 0 0	0 0 0	0 0 0	0 0 0	0 0 0	0 0 0	0 0 0	0 0 0	0 0 0	0 0 0	0 0 0	0 0 0	0 0 0	0 0 0	1 0 1	
4	415*00	Diebstahl unter erschwerenden Umständen in/aus Gaststätten, Kantinen, Hotels und Pensionen	männl: weibl: insg:	6 0 6	0 0 0	0 0 0	0 0 0	0 0 0	0 0 0	0 0 0	0 0 0	1 0 1	1 0 1	0 0 0	1 0 1	0 0 0	0 0 0	0 0 0	0 0 0	0 0 0	0 0 0	0 0 0	0 0 0	4 0 4	
4	415000	Bes. schw. Fall des Diebstahls in/aus Gaststätten, Kantinen, Hotels und Pensionen	männl: weibl: insg:	4 0 4	0 0 0	0 0 0	0 0 0	0 0 0	0 0 0	0 0 0	0 0 0	0 0 0	0 0 0	0 0 0	0 0 0	0 0 0	0 0 0	0 0 0	0 0 0	0 0 0	0 0 0	0 0 0	0 0 0	3 0 3	
6	415010	Besonders schwerer Fall des Diebstahls in/aus Gaststätten, Kantinen, Hotels und Pensionen von sonstigem Gut	männl: weibl: insg:	4 0 4	0 0 0	0 0 0	0 0 0	0 0 0	0 0 0	0 0 0	0 0 0	0 0 0	0 0 0	0 0 0	0 0 0	0 0 0	0 0 0	0 0 0	0 0 0	0 0 0	0 0 0	0 0 0	0 0 0	3 0 3	

Schlüssel der Tat	Straftat	Sexus	TV insgesamt	Kinder						Jugendliche			Heran- w.	Erwachsene ab 21 Jahre										
				< 14					14 < 18		18 < 21	< 21		21 < 25			>= 21							
				< 6	6 < 8	8 < 10	10 < 12	12 < 14	14 < 16	16 < 18		15	21 < 23	23 < 25	25 < 30	30 < 40	40 < 50	50 < 60	>= 60	24				
1	2	3	4	5	6	7	8	9	10	11	12	13	14	15	16	17	18	19	20	21	22	23	24	
4	415700	Bes. schw. Fall des Diebstahls in/aus Gaststätten, Kantinen, Hotels und Pensionen von/aus Automaten	männl: weibl: insg:	2 0 2	0 0 0	0 0 0	0 0 0	0 0 0	0 0 0	0 0 0	0 0 0	1 0 1	1 0 1	0 0 1	1 0 1	0 0 0	0 0 0	0 0 0	0 0 0	1 0 1	0 0 0	0 0 0	0 0 0	1 0 1
6	415710	Besonders schwerer Fall des Diebstahls in/aus Gaststätten, Kantinen, Hotels und Pensionen von/aus Automaten	männl: weibl: insg:	2 0 2	0 0 0	0 0 0	0 0 0	0 0 0	0 0 0	0 0 0	0 0 0	1 0 1	1 0 1	0 0 0	1 0 1	0 0 0	0 0 0	0 0 0	0 0 0	1 0 1	0 0 0	0 0 0	0 0 0	1 0 1
4	425*00	Schwerer Diebstahl in/aus Kiosken, Warenhäusern, Verkaufsräumen, Selbstbedienungsläden, Schaukästen, Schaukasten und Vitrinen	männl: weibl: insg:	8 3 11	0 0 0	0 0 0	0 0 0	0 0 0	0 0 0	0 0 0	0 0 0	1 0 1	1 0 1	1 0 1	2 0 2	1 0 1	1 0 1	2 0 2	0 0 0	4 2 6	0 1 1	0 0 0	0 0 0	6 3 9
4	425000	Besonders schwerer Fall des Diebstahls in/aus Kiosken, Warenhäusern, Verkaufsräumen, Selbstbedienungsläden	männl: weibl: insg:	6 0 6	0 0 0	0 0 0	0 0 0	0 0 0	0 0 0	0 0 0	0 0 0	1 0 1	1 0 1	1 0 1	2 0 2	1 0 1	0 0 0	1 0 1	0 0 0	3 0 3	0 0 0	0 0 0	0 0 0	4 0 4
6	425010	Besonders schwerer Fall des Diebstahls in/aus Kiosken, Warenhäusern, Verkaufsräumen, SB-Läden, Schaukästen und Vitrinen (sonstiges Gut)	männl: weibl: insg:	6 0 6	0 0 0	0 0 0	0 0 0	0 0 0	0 0 0	0 0 0	0 0 0	1 0 1	1 0 1	1 0 1	2 0 2	1 0 1	0 0 0	1 0 1	0 0 0	3 0 3	0 0 0	0 0 0	0 0 0	4 0 4
4	426*00	Besonders schwerer Fall des Ladendiebstahls	männl: weibl: insg:	2 3 5	0 0 0	0 0 0	0 0 0	0 0 0	0 0 0	0 0 0	0 0 0	0 0 0	0 0 0	0 0 0	0 0 0	1 0 1	1 0 1	0 0 0	1 0 1	0 0 0	1 2 3	0 1 1	0 0 0	2 3 5
4	426000	Besonders schwerer Fall des Ladendiebstahls	männl: weibl: insg:	2 3 5	0 0 0	0 0 0	0 0 0	0 0 0	0 0 0	0 0 0	0 0 0	0 0 0	0 0 0	0 0 0	0 0 0	1 0 1	1 0 1	0 0 0	1 0 1	0 0 0	1 2 3	0 1 1	0 0 0	2 3 5
6	426020	Schwerer Ladendiebstahl gemäß §§ 244 Abs. 1 Nr. 1 und 2, 244a StGB	männl: weibl: insg:	2 3 5	0 0 0	0 0 0	0 0 0	0 0 0	0 0 0	0 0 0	0 0 0	0 0 0	0 0 0	0 0 0	0 0 0	1 0 1	1 0 1	0 0 0	1 0 1	0 0 0	2 1 3	0 1 1	0 0 0	2 3 5
4	435*00	Wohnungseinbruchdiebstahl gem. § 244 Abs. 1 Nr. 3, § 244a StGB	männl: weibl: insg:	22 4 26	0 0 0	0 0 0	0 0 0	0 0 0	0 0 0	1 0 1	1 1 2	2 1 3	4 0 4	6 1 7	0 0 0	1 0 1	1 0 1	3 0 3	9 0 9	2 1 3	1 1 2	0 1 1	0 1 1	16 3 19
6	435000	Wohnungseinbruchdiebstahl (ohne TWE) von sonstigem Gut gemäß § 244 Abs. 1 Nr. 3 StGB	männl: weibl: insg:	15 2 17	0 0 0	0 0 0	0 0 0	0 0 0	0 0 0	0 0 0	0 0 0	1 0 1	1 0 1	3 0 3	4 0 4	0 0 0	1 0 1	3 0 3	5 0 5	1 0 1	1 0 1	2 1 3	0 1 1	11 2 13
4	436*00	Tageswohnungseinbruchdiebstahl gem. § 244 Abs. 1 Nr. 3, § 244a StGB	männl: weibl: insg:	7 2 9	0 0 0	0 0 0	0 0 0	0 0 0	0 0 0	1 0 1	0 1 1	1 1 2	1 0 1	2 1 3	0 0 0	0 0 0	0 0 0	0 0 0	4 0 4	1 0 1	0 0 0	0 0 0	0 0 0	5 1 6
6	436000	Tageswohnungseinbruch von sonstigem Gut	männl: weibl: insg:	6 2 8	0 0 0	0 0 0	0 0 0	0 0 0	0 0 0	1 0 1	0 1 1	1 1 2	1 0 1	2 1 3	0 0 0	0 0 0	0 0 0	0 0 0	3 0 3	1 0 1	0 1 1	0 0 0	0 0 0	4 1 5
6	436500	Tageswohnungseinbruch von unbaren Zahlungsmitteln	männl: weibl: insg:	1 0 1	0 0 0	0 0 0	0 0 0	0 0 0	0 0 0	0 0 0	0 0 0	0 0 0	0 0 0	0 0 0	0 0 0	0 0 0	0 0 0	0 0 0	1 0 1	0 0 0	0 0 0	0 0 0	0 0 0	1 0 1
4	440*00	Besonders schwerer Fall des Diebstahls in/aus Boden-, Kellerräumen, Waschküchen	männl: weibl: insg:	11 2 13	0 0 0	0 0 0	0 0 0	0 0 0	0 0 0	0 0 0	0 0 0	0 0 0	1 0 1	1 0 1	1 0 1	1 0 1	2 0 2	3 0 3	4 1 5	0 0 0	1 0 1	1 1 2	0 1 1	10 2 12
4	440000	Besonders schwerer Fall des Diebstahls in/aus Boden-, Kellerräumen, Waschküchen	männl: weibl: insg:	9 1 10	0 0 0	0 0 0	0 0 0	0 0 0	0 0 0	0 0 0	0 0 0	0 0 0	1 0 1	1 0 1	1 0 1	1 0 1	2 0 2	3 0 3	2 0 2	0 0 0	1 1 2	0 1 1	0 1 1	8 1 9
6	440010	Besonders schwerer Fall des Diebstahls in/aus Boden-, Kellerräumen, Waschküchen von sonstigem Gut	männl: weibl: insg:	9 1 10	0 0 0	0 0 0	0 0 0	0 0 0	0 0 0	0 0 0	0 0 0	0 0 0	1 0 1	1 0 1	1 0 1	1 0 1	2 0 2	3 0 3	2 0 2	0 0 0	1 1 2	0 1 1	0 1 1	8 1 9

Schlüssel der Tat	Straftat	Sexus	TV insgesamt	Kinder						Jugendliche			Heranw.	Erwachsene ab 21 Jahre											
									< 14			14 < 18		< 21			21 < 25						>= 21		
				< 6	6 < 8	8 < 10	10 < 12	12 < 14		14 < 16	16 < 18				21 < 23	23 < 25		25 < 30	30 < 40	40 < 50	50 < 60	>= 60			
				1	2	3	4	5	6	7	8	9		10	11	12	13	14	15	16	17	18	19	20	21
6	540008	Ausstellen unrichtiger Gesundheitszeugnisse	männl: 1 weibl: 0 insg: 1	0	0	0	0	0	0	0	0	0	0	0	0	1	0	1	0	0	0	0	0	0	1
4	543000	Fälschung beweisheblicher Daten, Täuschung im Rechtsverkehr bei Datenverarbeitung §§ 269, 270 StGB	männl: 3 weibl: 2 insg: 5	0	0	0	0	0	0	0	0	0	0	1	1	0	0	0	0	1	0	0	0	0	3
6	543010	Fälschung beweisheblicher Daten gemäß § 269 StGB	männl: 3 weibl: 2 insg: 5	0	0	0	0	0	0	0	0	0	0	1	1	0	0	0	0	1	0	0	0	0	3
4	550000	Geld- und Wertzeichenfälschung, Fälschung von Zahlungskarten mit oder ohne Garantiefunktion, Schecks und Wechseln §§ 146-149, 151, 152, 152a, 152b StGB	männl: 2 weibl: 2 insg: 4	0	0	0	0	0	0	0	0	0	0	0	0	0	0	0	0	2	0	0	0	0	2
4	551000	Geld- und Wertzeichenfälschung einschl. Vorbereitungshandlungen §§ 146 außer Abs. 1 Nr. 3, 148, 149 StGB	männl: 0 weibl: 1 insg: 1	0	0	0	0	0	0	0	0	0	0	0	0	0	0	0	0	0	0	0	0	0	0
6	551010	Geldfälschung (einschl. Vorbereitungshandlung) gemäß §§ 146 außer Abs. 1 Nr. 3 StGB	männl: 0 weibl: 1 insg: 1	0	0	0	0	0	0	0	0	0	0	0	0	0	0	0	0	0	0	0	0	0	0
4	552000	Inverkehrbringen von Falschgeld §§ 146 Abs. 1 Nr. 3, 147 StGB	männl: 2 weibl: 1 insg: 3	0	0	0	0	0	0	0	0	0	0	0	0	0	0	0	0	2	0	0	0	0	2
6	552010	Inverkehrbringen von Falschgeld gemäß § 146 Abs. 1 Nr. 3 StGB	männl: 2 weibl: 1 insg: 3	0	0	0	0	0	0	0	0	0	0	0	0	0	0	0	0	2	0	0	0	0	2
4	600000	Sonstige Straftatbestände (StGB)	männl: 528 weibl: 196 insg: 724	0	2	4	6	7	19	26	24	50	39	108	31	22	53	56	126	63	61	61	61	420	
4	610000	Erpressung § 253 StGB	männl: 19 weibl: 0 insg: 19	0	0	0	0	0	0	1	0	1	6	7	4	3	7	0	3	0	1	1	1	12	
6	610001	Schutzgelderpressung	männl: 2 weibl: 0 insg: 2	0	0	0	0	0	0	0	0	0	2	2	0	0	0	0	0	0	0	0	0	0	
6	610079	Sonstige Erpressung	männl: 18 weibl: 0 insg: 18	0	0	0	0	0	0	1	0	1	5	6	4	3	7	0	3	0	1	1	1	12	
4	620000	Widerstand gegen die Staatsgewalt und Straftaten gegen die öffentliche Ordnung §§ 111, 113, 114, 120, 121, 123-127, 129, 130-134, 136, 138, 140, 145, 145a, 145c, 145d StGB	männl: 126 weibl: 32 insg: 158	0	0	1	2	1	3	3	5	8	8	19	13	5	18	19	32	12	16	10	107		
6	620001	Störung des öffentlichen Friedens durch Androhung von Straftaten	männl: 3 weibl: 2 insg: 5	0	0	0	0	0	0	1	0	1	0	1	1	0	1	0	1	0	0	0	2		
6	620006	Missbrauch von Titeln, Berufsbezeichnungen, Abzeichen	männl: 2 weibl: 0 insg: 2	0	0	0	0	0	0	0	0	0	0	0	0	0	0	1	0	1	0	0	2		
6	620013	Missbrauch von Notrufen und Beeinträchtigung von Unfallverhütungs- und Nothilfemitteln	männl: 8 weibl: 1 insg: 9	0	0	0	0	1	1	0	0	0	0	1	0	0	3	1	0	1	0	1	2		

Schlüssel der Tat	Straftat	Sexus	TV insgesamt	Kinder						Jugendliche			Heranw.	Erwachsene ab 21 Jahre										
				< 6	6 < 8	8 < 10	10 < 12	12 < 14	< 14	14 < 16	16 < 18	14 < 18		< 21	18 < 21	< 21	21 < 23	23 < 25	21 < 25	>= 21				
																				25 < 30	30 < 40	40 < 50	50 < 60	>= 60
										1	2	3		4	5	6	7	8	9	10	11	12	13	14
6	620014	Verstoß gegen Weisung während Führungsaufsicht	männl: weibl: insg:	4 0 4	0 0 0	0 0 0	0 0 0	0 0 0	0 0 0	0 0 0	0 0 0	0 0 0	0 0 0	0 0 0	0 0 0	0 0 0	2 0 2	1 0 1	0 0 0	1 0 1	0 0 0	4 0 4		
4	621000	Widerstand gegen die Staatsgewalt §§ 111, 113, 114, 120, 121 StGB	männl: weibl: insg:	30 6 36	0 0 0	0 0 0	0 0 0	0 0 0	0 0 0	0 1 1	1 0 1	1 1 2	2 0 2	3 1 4	6 2 8	1 0 1	7 2 9	5 1 6	10 1 11	1 0 1	2 1 3	2 1 2	27 5 32	
4	621020	Widerstand gegen Vollstreckungsbeamte	männl: weibl: insg:	30 6 36	0 0 0	0 0 0	0 0 0	0 0 0	0 0 0	0 1 1	1 0 1	1 1 2	2 0 2	3 1 4	6 2 8	1 0 1	7 2 9	5 1 6	10 1 11	1 0 1	2 1 3	2 0 2	27 5 32	
6	621021	Widerstand gegen Polizeivollzugsbeamte	männl: weibl: insg:	29 6 35	0 0 0	0 0 0	0 0 0	0 0 0	0 0 0	0 1 1	1 0 1	1 1 2	2 0 2	3 1 4	6 2 8	1 0 1	7 2 9	5 1 6	9 1 10	1 0 1	2 1 3	2 0 2	26 5 31	
6	621029	Widerstand gegen Vollstreckungsbeamte (ohne Polizeivollzugsbeamte)	männl: weibl: insg:	1 0 1	0 0 0	0 0 0	0 0 0	0 0 0	0 0 0	0 0 0	0 0 0	0 0 0	0 0 0	0 0 0	0 0 0	0 0 0	0 0 0	0 0 0	1 0 1	0 0 0	0 0 0	0 0 0	1 0 1	
6	621030	Widerstand gegen gleichgestellte Personen	männl: weibl: insg:	0 1 1	0 0 0	0 0 0	0 0 0	0 0 0	0 0 0	0 0 0	0 0 0	0 0 0	0 0 0	0 0 0	0 1 1	0 0 0	0 1 1	0 0 0	0 0 0	0 0 0	0 0 0	0 0 0	0 1 1	
4	622000	Hausfriedensbruch §§ 123, 124 StGB	männl: weibl: insg:	66 18 84	0 0 0	0 0 0	1 2 3	0 1 1	0 4 4	1 4 5	1 1 1	3 1 4	4 1 5	6 1 7	11 6 17	6 1 7	3 0 3	9 1 10	7 4 11	17 4 21	9 0 9	7 1 8	6 2 8	55 12 67
64	622100	Hausfriedensbruch gemäß § 123 StGB	männl: weibl: insg:	66 18 84	0 0 0	0 0 0	1 2 3	0 1 1	0 4 4	1 4 5	1 1 1	3 1 4	4 1 5	6 1 7	11 6 17	6 1 7	3 0 3	9 1 10	7 4 11	17 4 21	9 0 9	7 1 8	6 2 8	55 12 67
4	624000	Vortäuschen einer Straftat § 145d StGB	männl: weibl: insg:	10 6 16	0 0 0	0 0 0	0 0 0	0 0 0	0 0 0	0 0 0	0 0 0	0 0 0	0 0 0	1 0 1	1 0 1	0 0 0	1 0 1	0 0 0	4 1 5	1 0 1	3 1 4	0 0 0	9 6 15	
6	624079	Vortäuschen einer sonstigen Straftat	männl: weibl: insg:	9 5 14	0 0 0	0 0 0	0 0 0	0 0 0	0 0 0	0 0 0	0 0 0	0 0 0	0 0 0	1 0 1	1 0 1	0 0 0	1 0 1	0 0 0	4 3 7	1 0 1	2 1 3	0 0 0	8 5 13	
4	624200	Vortäuschen eines Diebstahls	männl: weibl: insg:	1 1 2	0 0 0	0 0 0	0 0 0	0 0 0	0 0 0	0 0 0	0 0 0	0 0 0	0 0 0	0 0 0	0 0 0	0 0 0	0 0 0	0 0 0	0 1 1	0 0 0	1 0 1	0 0 0	1 1 2	
6	624201	Vortäuschen eines Kfz-Diebstahls	männl: weibl: insg:	1 1 2	0 0 0	0 0 0	0 0 0	0 0 0	0 0 0	0 0 0	0 0 0	0 0 0	0 0 0	0 0 0	0 0 0	0 0 0	0 0 0	0 0 0	0 1 1	0 0 0	1 0 1	0 0 0	1 1 2	
64	627000	Volksverhetzung gemäß § 130 StGB	männl: weibl: insg:	8 0 8	0 0 0	0 0 0	1 0 1	0 0 0	0 0 0	1 0 1	1 0 1	2 0 2	0 0 0	3 0 3	0 0 0	0 0 0	0 0 0	1 0 1	2 0 2	0 0 0	2 0 2	0 0 0	5 0 5	
4	630000	Begünstigung, Strafvereitelung (ohne Strafvereitelung im Amt), Hehlerei und Geldwäsche §§ 257, 258, 259-261 StGB	männl: weibl: insg:	60 12 72	0 0 0	0 0 0	0 0 0	0 0 0	0 0 0	0 0 0	3 0 3	3 0 3	6 0 6	4 1 5	10 1 11	3 1 4	6 5 11	12 3 15	24 3 27	5 1 6	3 1 4	0 0 0	0 0 0	50 11 61
6	630020	Strafvereitelung	männl: weibl: insg:	0 1 1	0 0 0	0 0 0	0 0 0	0 0 0	0 0 0	0 0 0	0 0 0	0 0 0	0 0 0	0 0 0	0 0 0	0 0 0	0 0 0	0 1 1	0 0 0	0 0 0	0 0 0	0 0 0	0 1 1	
4	632000	Sonstige Hehlerei §§ 259-260a StGB	männl: weibl: insg:	55 10 65	0 0 0	0 0 0	0 0 0	0 0 0	0 0 0	0 0 0	3 0 3	3 0 3	6 0 6	4 1 5	10 1 11	3 1 4	6 5 11	9 2 11	22 0 22	5 1 6	3 0 3	0 0 0	45 9 54	

Schlüssel der Tat	Straftat	Sexus	TV insgesamt	Kinder							Jugendliche			Heran-w.	Erwachsene ab 21 Jahre										
									< 14			14 < 18	< 21				21 < 25						>= 21		
				< 6	6 < 8	8 < 10	10 < 12	12 < 14		14 < 16	16 < 18				21 < 23	23 < 25		25 < 30	30 < 40	40 < 50	50 < 60	>= 60			
				1	2	3	4	5	6	7	8	9	10		11	12	13	14	15	16	17	18	19	20	21
6	662001	Fischwilderei	männl: 3 weibl: 0 insg: 3	0	0	0	0	0	0	0	0	0	0	1	1	0	0	0	0	1	0	0	1	0	2
64	663000	Wucher gemäß § 291 StGB	männl: 1 weibl: 0 insg: 1	0	0	0	0	0	0	0	0	0	0	1	1	0	0	0	0	0	0	0	0	0	0
4	670000	Alle sonstigen Straftaten gemäß StGB - ohne Verkehrsdelikte	männl: 344 weibl: 146 insg: 490	0	1	4	2	6	13	21	20	41	24	78	15	16	31	31	79	42	34	49	266		
6	670001	Falsche uneidliche Aussage (Falschaussage)	männl: 1 weibl: 0 insg: 1	0	0	0	0	0	0	0	0	0	0	0	0	1	1	0	0	0	0	0	0	0	0
6	670003	Falsche Versicherung an Eides statt	männl: 8 weibl: 3 insg: 11	0	0	0	0	0	0	0	0	0	0	1	1	1	0	1	2	1	2	1	3	8	2
6	670007	Falsche Verdächtigung	männl: 17 weibl: 8 insg: 25	0	0	0	0	0	1	1	0	1	1	2	0	1	1	4	3	6	0	1	3	15	6
6	670015	Üble Nachrede und Verleumdung gegen Personen des politischen Lebens	männl: 1 weibl: 0 insg: 1	0	0	0	0	0	0	0	0	0	0	0	0	0	0	0	0	0	0	0	0	1	1
6	670017	Verletzung des Briefgeheimnisses	männl: 2 weibl: 1 insg: 3	0	0	0	0	1	1	1	0	1	0	2	0	0	0	0	0	1	0	0	0	0	0
6	670020	Verletzung des Post- u. Fernmeldegeheimnisses	männl: 0 weibl: 1 insg: 1	0	0	0	0	0	0	0	0	0	0	0	0	0	0	0	0	0	0	1	0	0	1
6	670025	Gefährliche Eingriffe in den Straßenverkehr	männl: 5 weibl: 3 insg: 8	0	0	0	0	0	0	0	0	0	1	1	1	0	1	2	1	0	0	0	0	4	3
6	670027	Störung von Telekommunikationsanlagen	männl: 2 weibl: 0 insg: 2	0	0	0	0	0	0	0	0	0	0	0	0	1	1	1	0	0	0	0	0	0	2
6	670032	Unterlassene Hilfeleistung	männl: 6 weibl: 2 insg: 8	0	0	0	0	0	3	1	4	0	4	0	0	0	0	0	0	1	1	1	0	0	2
6	670034	Verletzung des höchstpersönlichen Lebensbereiches durch Bildaufnahmen	männl: 5 weibl: 5 insg: 10	0	0	0	0	0	0	0	0	0	0	0	0	0	0	0	0	1	2	1	4	5	5
64	671000	Verletzung der Unterhaltspflicht gemäß § 170 StGB	männl: 12 weibl: 0 insg: 12	0	0	0	0	0	0	0	0	0	0	0	0	0	0	8	3	1	0	1	0	12	0
64	672000	Verletzung der Fürsorge- oder Erziehungspflicht gemäß § 171 StGB	männl: 1 weibl: 0 insg: 1	0	0	0	0	0	0	0	0	0	0	0	0	0	0	0	1	0	0	0	0	0	1
4	673000	Beleidigung §§ 185-187, 189 StGB	männl: 131 weibl: 87 insg: 218	0	0	0	0	1	1	5	4	9	7	17	7	4	11	10	32	16	16	29	114	80	194

Schlüssel der Tat	Straftat	Sexus	TV insgesamt	Kinder						Jugendliche			Heranw.	< 21	Erwachsene ab 21 Jahre									
				< 14					14 < 18	14 < 16	16 < 18	21 < 25			>= 21									
				< 6	6 < 8	8 < 10	10 < 12	12 < 14				21 < 23			23 < 25	25 < 30	30 < 40	40 < 50	50 < 60	>= 60				
				1	2	3	4	5	6	7	8	9			10	11	12	13	14	15	16	17	18	19
4	674300	Sonstige Sachbeschädigung auf Straßen, Wegen oder Plätzen	männl: 24 weibl: 1 insg: 25	0	0	2	0	0	2	4	4	5	9	2	15	1	3	4	1	2	0	2	0	9
4	674310	Sonstige Sachbeschädigung auf Straßen, Wegen oder Plätzen gemäß § 303 StGB	männl: 19 weibl: 1 insg: 20	0	0	2	0	0	1	3	2	3	5	2	10	1	3	4	1	2	0	2	0	9
6	674311	Sonstige Sachbeschädigung durch Graffiti auf Straßen, Wegen oder Plätzen	männl: 2 weibl: 0 insg: 2	0	0	2	0	0	0	2	0	0	0	0	2	0	0	0	0	0	0	0	0	0
6	674319	Sonstige Sachbeschädigung auf Straßen, Wegen oder Plätzen	männl: 17 weibl: 1 insg: 18	0	0	0	0	0	1	1	2	3	5	2	8	1	3	4	1	2	0	2	0	9
4	674320	Gemeinschaftliche Sachbeschädigung auf Straßen, Wegen oder Plätzen	männl: 5 weibl: 0 insg: 5	0	0	0	0	0	1	1	2	2	4	0	5	0	0	0	0	0	0	0	0	0
6	674322	Gemeinschaftliche Sachbeschädigung durch Feuer auf Straßen, Wegen oder Plätzen	männl: 3 weibl: 0 insg: 3	0	0	0	0	0	1	1	1	1	2	0	3	0	0	0	0	0	0	0	0	0
6	674329	Sonstige gemeinschaftliche Sachbeschädigung auf Straßen, Wegen oder Plätzen	männl: 2 weibl: 0 insg: 2	0	0	0	0	0	0	1	1	2	0	0	2	0	0	0	0	0	0	0	0	0
4	674500	Zerstörung wichtiger Arbeitsmittel § 305a StGB	männl: 1 weibl: 0 insg: 1	0	0	0	0	0	0	0	0	0	0	0	0	0	1	1	0	0	0	0	0	1
6	674519	Sonstige Zerstörung wichtiger Arbeitsmittel	männl: 1 weibl: 0 insg: 1	0	0	0	0	0	0	0	0	0	0	0	0	0	1	1	0	0	0	0	0	1
4	675000	Sprengstoff- und Strahlungsverbrechen §§ 307 - 312 StGB	männl: 5 weibl: 0 insg: 5	0	0	0	0	0	0	0	0	1	1	2	3	0	0	0	1	1	0	0	0	2
64	675200	Herbeiführen einer Sprengstoffexplosion gemäß § 308 StGB	männl: 5 weibl: 0 insg: 5	0	0	0	0	0	0	0	0	1	1	2	3	0	0	0	1	1	0	0	0	2
4	676000	Straftaten gegen die Umwelt §§ 324, 324a, 325-330a StGB	männl: 4 weibl: 0 insg: 4	0	0	0	0	0	0	0	0	1	1	0	1	0	0	0	0	0	0	1	0	3
4	676010	Bodenverunreinigung 324a StGB	männl: 2 weibl: 0 insg: 2	0	0	0	0	0	0	0	0	1	1	0	1	0	0	0	0	0	0	1	0	1
6	676011	Bodenverunreinigung	männl: 2 weibl: 0 insg: 2	0	0	0	0	0	0	0	0	1	1	0	1	0	0	0	0	0	0	1	0	1
4	676400	Unerlaubter Umgang mit Abfällen § 326 außer Abs. 2 StGB	männl: 2 weibl: 0 insg: 2	0	0	0	0	0	0	0	0	0	0	0	0	0	0	0	0	0	0	0	1	2
4	676410	Unerlaubter Umgang mit Abfällen § 326 Abs. 1	männl: 2 weibl: 0 insg: 2	0	0	0	0	0	0	0	0	0	0	0	0	0	0	0	0	0	0	0	1	2

Schlüssel der Tat	Straftat	Sexus	TV insgesamt	Kinder						Jugendliche			Heran- w.	< 21	Erwachsene ab 21 Jahre										
									< 14			14 < 18						21 < 25						>= 21	
				< 6	6 < 8	8 < 10	10 < 12	12 < 14		14 < 16	16 < 18				18 < 21	< 21	21 < 23	23 < 25		25 < 30	30 < 40	40 < 50	50 < 60	>= 60	
				5	6	7	8	9	10	11	12	13			14	15	16	17	18	19	20	21	22	23	24
6	716433	Inverkehrbringen nicht zugelassener Arzneimittel, Illegaler Handel oder Abgabe von verschreibungspflichtigen Arzneimitteln gemäß §§ 96 Ziffer 5, 95 (1) 4 (AMidillegV)	männl: weibl: insg:	1 0 1	0 0 0	0 0 0	0 0 0	0 0 0	0 0 0	0 0 0	0 0 0	0 0 0	0 0 0	0 0 0	0 0 0	0 0 0	0 0 0	1 0 0	0 0 0	0 0 0	0 0 0	1 0 0			
6	716450	Illegaler Umgang mit Tierarzneimitteln	männl: weibl: insg:	1 0 1	0 0 0	0 0 0	0 0 0	0 0 0	0 0 0	0 0 0	0 0 0	0 0 0	0 0 0	0 0 0	0 0 0	0 0 0	0 0 0	0 0 0	1 0 0	0 0 0	0 0 0	1 0 0			
6	716460	Straftaten nach dem AMG gemäß § 95 (1) 2, 3, 5, 5a	männl: weibl: insg:	1 0 1	0 0 0	0 0 0	0 0 0	0 0 0	0 0 0	0 0 0	0 0 0	0 0 0	0 0 0	0 0 0	0 0 0	0 0 0	0 0 0	1 0 0	0 0 0	0 0 0	0 0 0	1 0 0			
4	719000	Sonstige Straftaten (Nebengesetze) auf dem Wirtschaftssektor (z.B. Rennwett- und Lotterieg, UWG ohne § 17, Versicherungsaufsichtsg, WirtschaftsstrafG, Gewerbeordnung)	männl: weibl: insg:	4 0 4	0 0 0	0 0 0	0 0 0	0 0 0	0 0 0	0 0 0	0 0 0	0 0 0	0 0 0	0 0 0	0 0 0	1 0 0	1 0 0	0 0 0	2 0 0	0 0 0	4 0 0	4 0 0			
64	719081	Verstoss gegen Abgabenordnung - Steuerhinterziehung	männl: weibl: insg:	4 0 4	0 0 0	0 0 0	0 0 0	0 0 0	0 0 0	0 0 0	0 0 0	0 0 0	0 0 0	0 0 0	0 0 0	1 0 0	1 0 0	0 0 0	2 0 0	0 0 0	4 0 0	4 0 0			
4	720000	Straftaten gegen sonstige strafrechtliche Nebengesetze-ohne Verkehrsdelikte-	männl: weibl: insg:	78 15 93	2 1 3	0 0 0	0 0 0	1 0 1	2 0 2	5 1 6	5 1 6	5 2 7	6 3 8	6 2 8	16 6 22	3 1 4	5 2 7	8 3 11	11 2 13	27 2 29	9 1 10	1 1 2	6 0 6	62 9 71	
6	720002	Versammlungsgesetze des Bundes und der Länder	männl: weibl: insg:	1 0 1	0 0 0	0 0 0	0 0 0	0 0 0	0 0 0	0 0 0	0 0 0	0 0 0	0 0 0	0 0 0	0 0 0	0 0 0	0 0 0	0 0 0	1 0 0	0 0 0	0 0 0	0 0 0	1 0 0		
6	720011	Straftaten gemäß § 4 Gewaltschutzgesetz	männl: weibl: insg:	8 1 9	0 0 0	0 0 0	0 0 0	0 0 0	0 0 0	0 0 0	0 0 2	1 1 2	1 0 0	0 0 0	1 1 2	1 0 1	1 0 2	2 0 3	1 0 3	3 0 4	1 0 1	0 0 0	7 0 7		
4	725000	Straftaten gegen das Aufenthalts-, das Asyl- und das Freizügigkeitsgesetz/EU	männl: weibl: insg:	11 7 18	2 1 3	0 0 0	0 0 0	0 0 0	2 0 3	2 0 3	0 0 0	0 0 0	0 0 0	0 1 1	2 1 4	0 1 1	0 2 3	0 3 4	3 1 4	4 1 5	1 0 1	1 0 0	0 0 0	9 5 14	
4	725300	Erschleichen eines Aufenthaltstitels (gemäß § 95 Abs. 2 Nr. 2 Aufenthaltsgesetz) durch unrichtige oder unvollständige Angaben oder Gebrauch eines so beschafften Aufenthaltstitels zur Täuschung im Rechtsverkehr	männl: weibl: insg:	0 1 1	0 0 0	0 0 0	0 0 0	0 0 0	0 0 0	0 0 0	0 0 0	0 0 0	0 0 0	0 1 1	0 0 0	0 0 0	0 0 0	0 0 0	0 0 0	0 0 0	0 0 0	0 0 0	0 0 0	0 0 0	
4	725320	Erschleichen oder Gebrauch eines Aufenthaltstitels (Aufenthaltsurlaubnis oder Niederlassungsbefugnis)	männl: weibl: insg:	0 1 1	0 0 0	0 0 0	0 0 0	0 0 0	0 0 0	0 0 0	0 0 0	0 0 0	0 0 0	0 1 1	0 0 0	0 0 0	0 0 0	0 0 0	0 0 0	0 0 0	0 0 0	0 0 0	0 0 0	0 0 0	
6	725322	Erschleichen oder Gebrauch eines Aufenthaltstitels (Aufenthaltsurlaubnis oder Niederlassungsbefugnis) durch sonstigen Modus Operandi	männl: weibl: insg:	0 1 1	0 0 0	0 0 0	0 0 0	0 0 0	0 0 0	0 0 0	0 0 0	0 0 0	0 0 0	0 1 1	0 0 0	0 0 0	0 0 0	0 0 0	0 0 0	0 0 0	0 0 0	0 0 0	0 0 0	0 0 0	
64	725700	Unerlaubter Aufenthalt gemäß § 95 Abs. 1 Nr. 1, 2 und Abs. 2 Nr. 1b Aufenthaltsgesetz	männl: weibl: insg:	11 6 17	2 1 3	0 0 0	0 0 0	0 0 0	2 0 3	2 0 3	0 0 0	0 0 0	0 0 0	0 0 0	2 1 3	0 1 2	0 3 4	0 3 4	3 1 5	4 1 5	1 0 1	1 0 0	0 0 0	9 5 14	
6	725710	Unerlaubter Aufenthalt gemäß § 95 Abs. 1 Nr. 1 und 2 Aufenthaltsgesetz	männl: weibl: insg:	11 6 17	2 1 3	0 0 0	0 0 0	0 0 0	2 0 3	2 0 3	0 0 0	0 0 0	0 0 0	0 1 3	0 1 1	0 2 3	0 3 4	0 3 4	3 1 5	4 1 5	1 0 1	1 0 0	0 0 0	9 5 14	
6	725711	Unerlaubter Aufenthalt ohne unerlaubte Einreise	männl: weibl: insg:	1 1 2	0 0 0	0 0 0	0 0 0	0 0 0	0 0 0	0 0 0	0 0 0	0 0 0	0 0 0	0 0 0	0 0 0	0 0 0	0 0 0	1 0 0	0 0 0	0 0 0	0 0 0	0 0 0	1 0 0		
6	725712	Unerlaubter Aufenthalt nach unerlaubter/ungeklärter Einreise	männl: weibl: insg:	10 5 15	2 1 3	0 0 0	0 0 0	0 0 0	2 0 3	2 0 3	0 0 0	0 0 0	0 0 0	0 0 0	2 1 1	0 1 1	0 2 3	0 2 3	4 1 5	1 0 1	1 0 1	0 0 0	8 4 12		

Schlüssel der Tat	Straftat	Sexus	TV insge- samt	Kinder						Jugendliche			Heran- w. 18 < 21	Erwachsene ab 21 Jahre										
									< 14			14 < 18		< 21			21 < 25						>= 21	
				< 6	6 < 8	8 < 10	10 < 12	12 < 14	14 < 16	16 < 18	18 < 21	21 < 23		23 < 25	25 < 30	30 < 40	40 < 50	50 < 60	>= 60	24				
1	2	3	4	5	6	7	8	9	10	11	12	13	14	15	16	17	18	19	20	21	22	23	24	
4	726000	Straftaten gegen das Sprengstoff-, das Waffen- und das Kriegswaffenkontrollgesetz	männl: weibl: insg:	58 7 65	0 0 0	0 0 0	0 0 0	1 0 1	2 0 3	3 0 1	0 1 1	4 1 5	4 2 6	6 1 7	13 3 16	2 0 2	4 0 4	6 0 6	7 1 8	19 1 20	7 1 8	0 1 1	6 0 6	45 4 49
64	726100	Straftaten gegen das Sprengstoffgesetz	männl: weibl: insg:	15 1 16	0 0 0	0 0 0	0 0 0	0 0 0	0 0 0	0 0 0	0 0 0	0 1 1	0 1 2	2 0 2	2 0 3	1 0 1	0 0 0	1 0 1	3 0 3	7 0 7	1 0 1	0 0 0	1 0 1	13 0 13
64	726200	Straftaten gegen das Waffengesetz	männl: weibl: insg:	52 6 58	0 0 0	0 0 0	0 0 0	1 0 1	2 0 2	3 0 3	0 1 1	4 0 4	4 1 5	4 1 5	11 2 13	1 0 1	4 0 4	5 0 5	5 1 6	18 1 19	7 1 8	0 1 1	6 0 6	41 4 45
64	726300	Straftaten gegen das Kriegswaffenkontrollgesetz	männl: weibl: insg:	2 0 2	0 0 0	0 0 0	0 0 0	0 0 0	0 0 0	0 0 0	0 0 0	0 0 0	0 0 0	0 0 0	0 0 0	0 0 0	0 0 0	0 0 0	0 0 0	0 0 2	2 0 0	0 0 0	0 0 0	2 0 2
64	730000	Rauschgiftdelikte -Betäubungsmittelgesetz-(soweit nicht bereits mit anderer Schlüsselzahl erfasst)	männl: weibl: insg:	261 62 323	0 0 0	0 0 0	0 0 0	0 0 0	1 0 1	1 0 1	10 5 15	20 4 24	30 9 39	52 5 57	83 14 97	22 3 25	16 7 23	38 10 48	43 22 65	78 13 91	16 3 19	2 0 2	1 0 1	178 48 226
64	731000	Allgemeine Verstöße gemäß § 29 BtMG(soweit nicht unter 7340 pp. zu erfassen)	männl: weibl: insg:	221 53 274	0 0 0	0 0 0	0 0 0	0 0 0	1 0 1	1 0 1	10 4 14	16 4 20	26 8 34	48 3 51	75 11 86	17 3 20	13 6 19	30 9 39	35 19 54	64 11 75	15 3 18	2 0 2	0 0 0	146 42 188
64	731200	Allgemeiner Verstoß mit Kokain einschl. Crack	männl: weibl: insg:	1 0 1	0 0 0	0 0 0	0 0 0	0 0 0	0 0 0	0 0 0	0 0 0	0 0 0	0 0 0	1 0 1	1 0 1	0 0 0	0 0 0	0 0 0	0 0 0	0 0 0	0 0 0	0 0 0	0 0 0	0 0 0
6	731202	Allgemeiner Verstoß mit Kokain	männl: weibl: insg:	1 0 1	0 0 0	0 0 0	0 0 0	0 0 0	0 0 0	0 0 0	0 0 0	0 0 0	0 0 0	1 0 1	1 0 1	0 0 0	0 0 0	0 0 0	0 0 0	0 0 0	0 0 0	0 0 0	0 0 0	0 0 0
64	731600	Allgemeiner Verstoß mit Amphetamin und seine Derivate in Pulver- oder flüssiger sowie in Tabletten- bzw. Kapselform (Ecstasy)	männl: weibl: insg:	24 5 29	0 0 0	0 0 0	0 0 0	0 0 0	0 0 0	2 0 2	3 1 4	5 1 6	2 0 2	7 1 8	1 0 1	1 1 2	2 1 3	5 1 6	9 1 10	1 1 2	0 0 0	0 0 0	0 0 0	17 4 21
6	731601	Allgemeiner Verstoß mit Amphetamin in Pulver- oder flüssiger Form	männl: weibl: insg:	15 5 20	0 0 0	0 0 0	0 0 0	0 0 0	0 0 0	2 0 2	0 1 1	2 1 3	1 0 1	3 0 3	4 1 5	1 0 1	1 1 2	2 1 3	7 1 8	1 1 2	0 0 0	0 0 0	0 0 0	12 4 16
6	731602	Allgemeiner Verstoß mit Amphetamin in Tabletten- bzw. Kapselform (Ecstasy)	männl: weibl: insg:	9 0 9	0 0 0	0 0 0	0 0 0	0 0 0	0 0 0	0 0 0	0 0 0	3 0 3	3 0 3	1 0 1	4 0 4	0 0 0	0 0 0	0 0 0	3 0 3	2 0 2	0 0 0	0 0 0	0 0 0	5 0 5
64	731700	Allgemeiner Verstoß mit Methamphetamin in Pulver-, kristalliner oder flüssiger sowie in Tabletten- bzw. Kapselform	männl: weibl: insg:	65 22 87	0 0 0	0 0 0	0 0 0	0 0 0	0 0 0	0 1 1	0 0 1	1 0 2	1 1 2	5 1 6	6 2 8	4 1 5	6 1 7	10 2 12	13 10 23	29 6 35	6 2 8	1 0 1	0 0 0	59 20 79
6	731701	Allgemeiner Verstoß Methamphetamin in Pulver- oder flüssiger Form	männl: weibl: insg:	9 0 9	0 0 0	0 0 0	0 0 0	0 0 0	0 0 0	0 0 0	0 0 0	0 0 0	0 0 0	2 0 2	2 0 2	1 0 1	0 0 1	1 0 2	4 0 4	0 0 0	0 0 0	0 0 0	0 0 0	7 0 7
6	731702	Allgemeiner Verstoß Methamphetamin in kristalliner Form (Crystal)	männl: weibl: insg:	57 22 79	0 0 0	0 0 0	0 0 0	0 0 0	0 0 0	0 1 1	0 0 1	1 1 2	4 1 5	5 2 7	2 1 3	6 1 7	8 2 10	12 10 22	25 6 31	6 2 8	1 2 1	0 0 0	0 0 0	52 20 72
6	731703	Allgemeiner Verstoß Methamphetamin in Tabletten- bzw. Kapselform	männl: weibl: insg:	1 0 1	0 0 0	0 0 0	0 0 0	0 0 0	0 0 0	0 0 0	0 0 0	0 0 0	0 0 0	0 0 0	0 0 0	1 0 1	0 0 1	0 0 1	0 0 0	0 0 0	0 0 0	0 0 0	0 0 0	1 0 1
64	731800	Allgemeiner Verstoß mit Cannabis und Zubereitungen	männl: weibl: insg:	120 20 140	0 0 0	0 0 0	0 0 0	0 0 0	0 0 0	0 3 12	0 2 14	9 2 26	12 5 26	21 1 35	34 6 61	10 2 12	8 3 11	18 5 23	13 4 17	28 5 33	6 0 6	0 0 0	0 0 0	65 14 79

Schlüssel der Tat	Straftat	Sexus	TV insge- samt	Kinder						Jugendliche			Heran- w. 18 < 21	< 21	Erwachsene ab 21 Jahre																													
				< 6	6 < 8	8 < 10	10 < 12	12 < 14	< 14	14 < 16	16 < 18	14 < 18			21 < 25	21 < 25	21 < 23	23 < 25	25 < 30	30 < 40	40 < 50	50 < 60	>= 60	>= 21																				
																									5	6	7	8	9	10	11	12	13	14	15	16	17	18	19	20	21	22	23	24
																									3	4	5	6	7	8	9	10	11	12	13	14	15	16	17	18	19	20	21	22
64	731900	Allgemeiner Verstoß mit sonstigen Betäubungsmitteln	männl: weibl: insg:	33 10 43	0 0 0	0 0 0	0 0 0	0 0 0	1 0 1	1 0 1	0 0 0	2 1 3	2 1 3	12 1 13	15 2 17	2 0 2	0 1 3	2 1 3	2 6 12	7 1 8	2 0 2	1 0 1	0 0 0	18 8 26																				
64	732000	Unerlaubter Handel mit und Schmuggel von Rauschgiften gemäß § 29 BtMG	männl: weibl: insg:	35 8 43	0 0 0	0 0 0	0 0 0	0 0 0	0 0 0	0 1 1	4 0 4	4 1 5	8 2 10	12 3 15	3 0 3	2 1 3	5 1 6	9 3 12	9 1 10	0 0 0	0 0 0	0 0 0	0 0 0	23 5 28																				
64	732600	Unerlaubter Handel mit und Schmuggel von Amphetamin und seine Derivate in Pulver- oder flüssiger sowie in Tabletten- bzw. Kapselform (Ecstasy)	männl: weibl: insg:	3 1 4	0 0 0	0 0 0	0 0 0	0 0 0	0 0 0	0 0 0	0 0 0	0 0 0	2 1 3	2 1 3	0 0 0	0 0 0	0 0 0	1 0 1	0 0 0	0 0 0	0 0 0	0 0 0	0 0 0	0 0 0	1 0 1																			
6	732610	Unerlaubter Handel mit Amphetamin und seine Derivate in Pulver- oder flüssiger sowie in Tabletten- bzw. Kapselform (Ecstasy)	männl: weibl: insg:	3 1 4	0 0 0	0 0 0	0 0 0	0 0 0	0 0 0	0 0 0	0 0 0	0 0 0	2 1 3	2 1 3	0 0 0	0 0 0	0 0 0	1 0 1	0 0 0	0 0 0	0 0 0	0 0 0	0 0 0	0 0 0	1 0 1																			
6	732611	Unerlaubter Handel mit Amphetamin in Pulver- oder flüssiger Form	männl: weibl: insg:	1 0 1	0 0 0	0 0 0	0 0 0	0 0 0	0 0 0	0 0 0	0 0 0	0 0 0	0 0 0	0 0 0	0 0 0	0 0 0	0 0 0	1 0 1	0 0 0	0 0 0	0 0 0	0 0 0	0 0 0	0 0 0	1 0 1																			
6	732612	Unerlaubter Handel mit Amphetamin in Tabletten- bzw. Kapselform (Ecstasy)	männl: weibl: insg:	2 1 3	0 0 0	0 0 0	0 0 0	0 0 0	0 0 0	0 0 0	0 0 0	0 0 0	2 1 3	2 1 3	0 0 0	0 0 0	0 0 0	0 0 0	0 0 0	0 0 0	0 0 0	0 0 0	0 0 0	0 0 0	0 0 0																			
64	732700	Unerlaubter Handel mit und Schmuggel von Methamphetamin in Pulver-, kristalliner oder flüssiger sowie in Tabletten- bzw. Kapselform	männl: weibl: insg:	15 3 18	0 0 0	0 0 0	0 0 0	0 0 0	0 0 0	0 0 0	2 0 2	2 0 2	1 0 1	3 0 3	1 0 1	2 1 3	3 1 4	3 1 4	3 4 7	6 1 7	0 0 0	0 0 0	0 0 0	0 0 0	12 3 15																			
6	732710	Unerlaubter Handel mit Methamphetamin in Pulver-, kristalliner oder flüssiger sowie in Tabletten- bzw. Kapselform	männl: weibl: insg:	15 3 18	0 0 0	0 0 0	0 0 0	0 0 0	0 0 0	0 0 0	2 0 2	2 0 2	1 0 1	3 0 3	1 0 1	2 1 3	3 1 4	3 1 4	3 1 4	6 1 7	0 0 0	0 0 0	0 0 0	0 0 0	12 3 15																			
6	732711	Unerlaubter Handel mit Methamphetamin in Pulver- oder flüssiger Form	männl: weibl: insg:	1 1 2	0 0 0	0 0 0	0 0 0	0 0 0	0 0 0	0 0 0	0 0 0	0 0 0	1 0 1	1 0 1	0 0 0	0 1 1	0 1 1	0 0 0	0 0 0	0 0 0	0 0 0	0 0 0	0 0 0	0 0 0	0 1 1																			
6	732712	Unerlaubter Handel mit Methamphetamin in kristalliner Form (Crystal)	männl: weibl: insg:	14 3 17	0 0 0	0 0 0	0 0 0	0 0 0	0 0 0	0 0 0	2 0 2	2 0 2	0 0 0	2 0 0	2 0 2	1 0 1	2 1 3	3 1 4	3 1 4	6 1 7	0 0 0	0 0 0	0 0 0	0 0 0	12 3 15																			
64	732800	Unerlaubter Handel mit und Schmuggel von Cannabis und Zubereitungen (§ 29 BtMG)	männl: weibl: insg:	19 4 23	0 0 0	0 0 0	0 0 0	0 0 0	0 0 0	0 0 0	2 1 1	2 0 2	2 1 3	5 1 6	7 2 9	2 0 2	1 0 1	3 0 3	5 2 7	4 0 4	0 0 0	0 0 0	0 0 0	0 0 0	12 2 14																			
6	732810	Unerlaubter Handel mit Cannabis und Zubereitungen (gemäß § 29 BtMG)	männl: weibl: insg:	19 4 23	0 0 0	0 0 0	0 0 0	0 0 0	0 0 0	0 1 1	2 0 2	2 1 3	5 1 6	7 2 9	2 0 2	1 0 1	3 0 3	5 2 7	4 0 4	0 0 0	0 0 0	0 0 0	0 0 0	0 0 0	12 2 14																			
64	734000	Sonstige Verstöße gegen das BtMG	männl: weibl: insg:	20 3 23	0 0 0	0 0 0	0 0 0	0 0 0	0 0 0	0 0 0	0 0 0	0 0 0	0 0 0	0 0 0	3 0 3	3 2 5	6 2 8	0 0 0	11 1 12	2 0 2	0 0 0	0 0 0	1 0 1	20 3 23																				
64	734100	Unerlaubter Anbau von Betäubungsmitteln gemäß § 29 Abs. 1 Nr. 1 BtMG	männl: weibl: insg:	5 1 6	0 0 0	0 0 0	0 0 0	0 0 0	0 0 0	0 0 0	0 0 0	0 0 0	0 0 0	0 0 0	0 0 1	1 0 1	2 0 2	0 0 0	3 1 4	0 0 0	0 0 0	0 0 0	0 0 0	0 0 0	5 1 6																			
64	734200	Betäubungsmittelanbau, -herstellung und -handel als Mitglied einer Bande §§ 30 Abs. 1 Nr. 1, 30a BtMG	männl: weibl: insg:	1 0 1	0 0 0	0 0 0	0 0 0	0 0 0	0 0 0	0 0 0	0 0 0	0 0 0	0 0 0	0 0 0	0 0 1	1 0 1	1 0 1	0 0 0	0 0 0	0 0 0	0 0 0	0 0 0	0 0 0	0 0 0	1 0 1																			
6	734210	Verstöße gemäß § 30 Abs. 1 Nr. 1 BtMG	männl: weibl: insg:	1 0 1	0 0 0	0 0 0	0 0 0	0 0 0	0 0 0	0 0 0	0 0 0	0 0 0	0 0 0	0 0 0	0 0 1	1 0 1	1 0 1	0 0 0	0 0 0	0 0 0	0 0 0	0 0 0	0 0 0	0 0 0	1 0 1																			

Schlüssel der Tat	Straftat	Sexus	TV insgesamt	Kinder					Jugendliche			Heran- w.	Erwachsene ab 21 Jahre											
				< 6	6 < 8	8 < 10	10 < 12	12 < 14	< 14	14 < 16	16 < 18		18 < 18	< 21	21 < 25		25 < 30	30 < 40	40 < 50	50 < 60	>= 60	≥ 21		
												21 < 23			23 < 25									
				1	2	3	4	5	6	7	8	9	10	11	12	13	14	15	16	17	18	19	20	21
64	734500	Abgabe, Verabreichung oder Überlassung von Betäubungsmitteln an Minderjährige § 29a Abs. 1 Nr. 1 - ggf. § 30 Abs. 1 Nr. 2 BtMG	männl: weibl: insg:	2 0 2	0 0 0	0 0 0	0 0 0	0 0 0	0 0 0	0 0 0	0 0 0	0 0 0	0 0 0	0 0 0	0 0 0	0 0 0	0 0 0	2 0 2	0 0 0	0 0 0	0 0 0	0 0 0	2 0 2	
6	734510	Abgabe, Verabreichung oder Überlassung von Betäubungsmitteln an Minderjährige gemäß § 29a Abs. 1 Nr. 1 BtMG	männl: weibl: insg:	2 0 2	0 0 0	0 0 0	0 0 0	0 0 0	0 0 0	0 0 0	0 0 0	0 0 0	0 0 0	0 0 0	0 0 0	0 0 0	0 0 0	2 0 2	0 0 0	0 0 0	0 0 0	0 0 0	2 0 2	
64	734800	Unerlaubte(r) Handel, Herstellung, Abgabe und Besitz in nicht geringer Menge von Betäubungsmitteln gemäß § 29a Abs. 1 Nr. 2 BtMG	männl: weibl: insg:	12 2 14	0 0 0	0 0 0	0 0 0	0 0 0	0 0 0	0 0 0	0 0 0	0 0 0	0 0 0	0 0 0	2 0 2	1 2 3	3 2 5	0 0 0	6 0 6	2 0 2	0 0 0	0 0 0	1 0 1	12 2 14
6	734810	Unerlaubte(r) Abgabe und Besitz in nicht geringer Menge gemäß § 29a Abs. 1 Nr. 2 BtMG	männl: weibl: insg:	1 1 2	0 0 0	0 0 0	0 0 0	0 0 0	0 0 0	0 0 0	0 0 0	0 0 0	0 0 0	0 0 0	1 0 1	0 1 1	1 1 2	0 0 0	0 0 0	0 0 0	0 0 0	0 0 0	0 0 0	1 1 2
6	734817	Unerlaubte(r) Abgabe und Besitz in nicht geringer Menge von Methamphetamin in Pulver-, kristalliner oder flüssiger sowie in Tabletten- bzw. Kapselform	männl: weibl: insg:	0 1 1	0 0 0	0 0 0	0 0 0	0 0 0	0 0 0	0 0 0	0 0 0	0 0 0	0 0 0	0 0 0	0 0 0	0 1 1	0 1 1	0 0 0	0 0 0	0 0 0	0 0 0	0 0 0	0 0 0	0 1 1
6	734818	Unerlaubte(r) Abgabe und Besitz in nicht geringer Menge von Cannabis und Zubereitungen	männl: weibl: insg:	1 0 1	0 0 0	0 0 0	0 0 0	0 0 0	0 0 0	0 0 0	0 0 0	0 0 0	0 0 0	0 0 0	1 0 1	0 0 0	1 0 1	0 0 0	0 0 0	0 0 0	0 0 0	0 0 0	0 0 0	1 0 1
6	734820	Unerlaubter Handel in nicht geringer Menge gemäß § 29a Abs. 1 Nr. 2 BtMG	männl: weibl: insg:	11 1 12	0 0 0	0 0 0	0 0 0	0 0 0	0 0 0	0 0 0	0 0 0	0 0 0	0 0 0	0 0 0	1 0 1	1 1 2	2 1 3	0 0 0	6 0 6	2 0 2	0 0 0	0 0 0	1 0 1	11 1 12
6	734826	Unerlaubter Handel in nicht geringer Menge von Amphetamin und seine Derivate in Pulver- oder flüssiger sowie in Tabletten- bzw. Kapselform (Ecstasy)	männl: weibl: insg:	1 0 1	0 0 0	0 0 0	0 0 0	0 0 0	0 0 0	0 0 0	0 0 0	0 0 0	0 0 0	0 0 0	0 0 0	0 0 0	0 0 0	0 0 0	1 0 1	0 0 0	0 0 0	0 0 0	0 0 0	1 0 1
6	734827	Unerlaubter Handel in nicht geringer Menge von Methamphetamin in Pulver-, kristalliner oder flüssiger sowie in Tabletten- bzw. Kapselform	männl: weibl: insg:	6 0 6	0 0 0	0 0 0	0 0 0	0 0 0	0 0 0	0 0 0	0 0 0	0 0 0	0 0 0	0 0 0	0 0 0	0 0 0	0 0 0	0 0 0	4 0 4	2 0 2	0 0 0	0 0 0	0 0 0	6 0 6
6	734828	Unerlaubter Handel in nicht geringer Menge von Cannabis und Zubereitungen	männl: weibl: insg:	2 0 2	0 0 0	0 0 0	0 0 0	0 0 0	0 0 0	0 0 0	0 0 0	0 0 0	0 0 0	0 0 0	0 0 0	0 0 0	0 0 0	0 0 0	1 0 1	0 0 0	0 0 0	0 0 0	1 0 1	2 0 2
6	734829	Unerlaubter Handel in nicht geringer Menge von sonstigen Betäubungsmitteln	männl: weibl: insg:	2 1 3	0 0 0	0 0 0	0 0 0	0 0 0	0 0 0	0 0 0	0 0 0	0 0 0	0 0 0	0 0 0	1 0 1	1 1 2	2 1 3	0 0 0	0 0 0	0 0 0	0 0 0	0 0 0	0 0 0	2 1 3
64	740000	Straftaten gegen strafrechtliche Nebengesetze auf dem Umwelt- und Verbraucherschutzsektor (neben Schlüssel 716000)	männl: weibl: insg:	7 3 10	0 0 0	0 0 0	0 0 0	0 0 0	0 0 0	0 0 0	0 0 0	0 0 0	0 0 0	0 0 0	0 0 0	0 0 0	0 0 0	2 1 3	0 0 0	2 0 2	3 2 5	0 2 0	0 3 0	7 3 10
64	741000	Straftaten nach dem ChemikalienG	männl: weibl: insg:	2 0 2	0 0 0	0 0 0	0 0 0	0 0 0	0 0 0	0 0 0	0 0 0	0 0 0	0 0 0	0 0 0	0 0 0	0 0 0	0 0 0	0 0 0	0 0 0	1 0 1	1 0 1	0 0 0	0 0 0	2 0 2
6	741001	Straftaten nach § 27 ChemikalienG i.V.m. der Gefahrstoffverordnung	männl: weibl: insg:	1 0 1	0 0 0	0 0 0	0 0 0	0 0 0	0 0 0	0 0 0	0 0 0	0 0 0	0 0 0	0 0 0	0 0 0	0 0 0	0 0 0	0 0 0	0 0 0	0 0 0	0 0 0	1 0 1	0 0 0	1 0 1
6	741079	Sonstige Straftaten nach dem ChemikalienG	männl: weibl: insg:	1 0 1	0 0 0	0 0 0	0 0 0	0 0 0	0 0 0	0 0 0	0 0 0	0 0 0	0 0 0	0 0 0	0 0 0	0 0 0	0 0 0	0 0 0	0 0 0	1 0 1	0 0 0	0 0 0	0 0 0	1 0 1
64	743000	Straftaten nach dem Bundesnaturschutz-, Tierschutz-, Bundesjagd- und PflanzenschutzG	männl: weibl: insg:	5 3 8	0 0 0	0 0 0	0 0 0	0 0 0	0 0 0	0 0 0	0 0 0	0 0 0	0 0 0	0 0 0	0 0 0	0 0 0	0 0 0	2 1 3	0 0 0	1 0 1	2 2 4	0 2 0	0 3 0	5 3 8

Schlüssel der Tat	Straftat	Sexus	TV insgesamt	Kinder						Jugendliche			Heran-w.	Erwachsene ab 21 Jahre											
									< 14			14 < 18		< 21			21 < 25						>= 21		
				< 6	6 < 8	8 < 10	10 < 12	12 < 14		14 < 16	16 < 18				21 < 23	23 < 25		25 < 30	30 < 40	40 < 50	50 < 60	>= 60			
				1	2	3	4	5	6	7	8	9		10	11	12	13	14	15	16	17	18	19	20	21
6	743020	Tierschutzgesetz	männl: 4 weibl: 3 insg: 7	0	0	0	0	0	0	0	0	0	0	0	0	0	0	0	0	1	0	1	2	0	4
6	743030	Bundesjagdgesetz	männl: 1 weibl: 0 insg: 1	0	0	0	0	0	0	0	0	0	0	0	0	0	0	0	0	1	0	0	0	0	1
4	890000	Straftaten insgesamt, jedoch ohne Verstöße gegen das Aufenthaltsgesetz-, das Asyl- und das Freizügigkeitsgesetz/EU (Schlüssel 7250)	männl: 1.926 weibl: 645 insg: 2.571	0	4	13	12	24	53	68	84	152	180	385	127	78	205	253	458	252	196	177	1.541		
4	891000	Rauschgiftkriminalität	männl: 261 weibl: 62 insg: 323	0	0	0	0	0	1	10	20	30	52	83	22	16	38	43	78	16	2	1	178		
4	892000	Gewaltkriminalität	männl: 190 weibl: 26 insg: 216	0	0	1	0	6	7	5	13	18	37	62	20	13	33	27	44	12	6	6	128		
4	893000	Wirtschaftskriminalität	männl: 16 weibl: 6 insg: 22	0	0	0	0	0	0	0	0	0	0	0	0	0	0	2	4	3	4	3	16		
4	893100	bei Betrug	männl: 14 weibl: 4 insg: 18	0	0	0	0	0	0	0	0	0	0	0	0	0	0	2	4	3	3	2	14		
4	893200	Insolvenzstraftaten gemäß StGB und Nebenstrafrecht	männl: 1 weibl: 1 insg: 2	0	0	0	0	0	0	0	0	0	0	0	0	0	0	0	1	0	1	0	1		
4	893300	Wirtschaftskriminalität im Anlage- und Finanzierungsbereich pp.	männl: 5 weibl: 0 insg: 5	0	0	0	0	0	0	0	0	0	0	0	0	0	0	0	0	1	2	2	5		
4	893500	Wirtschaftskriminalität im Zusammenhang mit Arbeitsverhältnissen	männl: 0 weibl: 1 insg: 1	0	0	0	0	0	0	0	0	0	0	0	0	0	0	0	1	0	0	0	0		
4	893600	Betrug und Untreue im Zusammenhang mit Beteiligungen und Kapitalanlagen	männl: 5 weibl: 0 insg: 5	0	0	0	0	0	0	0	0	0	0	0	0	0	0	0	1	2	2	2	5		
4	894000	Sexueller Missbrauch von Kindern	männl: 18 weibl: 0 insg: 18	0	0	0	0	1	1	3	1	4	1	6	0	0	0	5	5	2	0	0	12		
64	897000	Computerkriminalität	männl: 22 weibl: 12 insg: 34	0	0	0	0	0	0	0	0	0	0	2	0	2	5	14	1	0	0	0	22		
64	897100	Computerbetrug § 263a StGB	männl: 17 weibl: 7 insg: 24	0	0	0	0	0	0	0	0	0	0	2	0	2	5	9	1	1	0	0	17		
4	898000	Straftaten insgesamt auf dem Umwelt- und Verbraucherschutzsektor	männl: 23 weibl: 3 insg: 26	0	0	0	0	0	0	0	2	2	3	5	0	0	4	5	3	5	1	1	18		
4	898100	Umweltstraftaten gemäß 29. Abschnitt des StGB	männl: 4 weibl: 0 insg: 4	0	0	0	0	0	0	0	1	1	0	1	0	1	0	1	0	1	0	1	3		

Schlüssel der Tat	Straftat	Sexus	TV insge- samt	Kinder							Jugendliche			Heran- w. 18 < 21	Erwachsene ab 21 Jahre										
									< 14			14 < 18	< 21				21 < 25						>= 21		
				< 6	6 < 8	8 < 10	10 < 12	12 < 14		14 < 16	16 < 18				21 < 23	23 < 25		25 < 30	30 < 40	40 < 50	50 < 60	>= 60			
				5	6	7	8	9	10	11	12	13	14		15	16	17	18	19	20	21	22	23	24	
4	898200	Sonstige Straftaten nach dem StGB mit Umweltrelevanz	männl: weibl: insg:	8 0 8	0 0 0	0 0 0	0 0 0	0 0 0	0 0 0	0 0 0	0 0 0	1 0 1	1 0 1	3 0 3	4 0 4	0 0 0	0 0 0	0 0 0	1 0 1	2 0 2	0 0 0	1 0 1	0 0 0	4 0 4	
4	898300	Straftaten auf dem Umwelt- und Verbraucherschutzsektor gemäß strafrechtlicher Nebengesetze	männl: weibl: insg:	11 3 14	0 0 0	0 0 0	0 0 0	0 0 0	0 0 0	0 0 0	0 0 0	0 0 0	0 0 0	0 0 0	0 0 0	0 0 0	0 0 0	3 1 4	2 0 2	3 0 3	3 0 3	0 2 5	0 0 0	11 3 14	
4	899000	Straßenkriminalität	männl: weibl: insg:	151 21 172	0 0 0	1 1 2	2 0 2	0 0 6	6 1 10	9 1 8	7 1 9	9 0 17	16 1 13	13 0 40	38 2 40	7 1 8	12 1 13	19 2 21	21 7 28	46 4 50	13 5 18	9 1 10	5 0 5	113 19 132	
4	899200	Straßendiebstahl	männl: weibl: insg:	52 6 58	0 0 0	0 0 0	0 0 0	0 0 0	0 0 0	0 0 0	0 0 0	0 0 0	0 0 0	4 0 4	4 0 4	3 0 3	3 1 4	6 1 7	11 3 14	22 0 22	6 1 7	2 1 3	1 0 1	48 6 54	
4	899500	Sachbeschädigung durch Graffiti insgesamt	männl: weibl: insg:	9 3 12	0 0 0	0 0 0	2 0 2	0 0 1	1 0 3	3 2 6	4 2 6	2 0 2	6 2 8	0 0 0	9 2 11	0 1 1	0 0 0	0 1 1	0 0 0	0 0 0	0 0 0	0 0 0	0 0 0	0 1 1	0 1 1
4	892500	Mord und Totschlag insgesamt	männl: weibl: insg:	5 0 5	0 0 0	0 0 0	0 0 0	0 0 0	0 0 0	0 0 0	0 0 0	0 0 0	0 0 0	2 0 2	2 0 2	0 0 0	0 0 0	0 0 0	1 0 1	0 0 0	1 0 1	1 0 1	0 0 0	3 0 3	

Liste:

Beschreibung:

Auswertebereich:

Auswertezeitraum:

Filter:

B-020-K; Nullwerte=aus

TV nach Alter und Geschlecht - keine Einschränkung - Auflistung nach Delikten - Standard - Tatverdächtige

Tatortgemeinde; Hierarchie=an - Landkreis Weimarer Land

Januar 2017 - Dezember 2017

keine Einschränkung

Details:

Schlüssel der Tat	Straftat	Sexus	TV insge- samt	Kinder							Jugendliche			Heran- w. 18 < 21	Erwachsene ab 21 Jahre														
				< 6	6 < 8	8 < 10	10 < 12	12 < 14	< 14	14 < 16	16 < 18	14 < 18	< 21		< 21	21 < 25	25 < 30	30 < 40	40 < 50	50 < 60	>= 60	>= 21							
																							21	23	25	30	40	50	60
																							< 23	< 25	< 30	< 40	< 50	< 60	>= 60
1	2	3	4	5	6	7	8	9	10	11	12	13	14	15	16	17	18	19	20	21	22	23	24						
64	-----	Straftaten insgesamt	männl: weibl: insg:	1.571 460 2.031	0 0 0	2 1 3	10 0 10	17 1 18	37 14 51	66 16 82	56 20 76	70 19 89	126 39 167	135 32 167	327 87 414	76 12 88	67 10 77	143 22 165	226 55 281	398 128 526	219 77 296	134 57 191	124 34 158	1.244 373 1.617					
4	100000	Straftaten gegen die sexuelle Selbstbestimmung	männl: weibl: insg:	36 2 38	0 0 0	0 0 0	0 0 0	0 0 1	1 0 1	3 0 3	2 0 2	5 0 5	5 0 11	11 0 11	2 0 2	1 0 1	3 0 3	4 0 4	8 1 9	4 1 5	2 0 2	4 0 4	2 0 2	4 0 4	25 2 27				
4	110000	Straftaten gegen die sexuelle Selbstbestimmung gem. §§ 174, 174a, 174b, 174c, 177, 178, 184i, 184j StGB	männl: weibl: insg:	15 0 15	0 0 0	0 0 0	0 0 0	0 0 0	0 0 0	0 0 0	0 0 0	0 0 0	3 0 3	3 0 3	0 0 0	0 0 0	0 0 0	2 0 2	4 0 4	1 0 1	2 0 2	3 0 3	12 0 12	0 0 0	0 0 0				
4	111000	Vergewaltigung und sexuelle Nötigung/Übergriffe gemäß §§ 177 Abs. 1, 2, 3, 4, 6, 7 und 8, 178 StGB	männl: weibl: insg:	8 0 8	0 0 0	0 0 0	0 0 0	0 0 0	0 0 0	0 0 0	0 0 0	0 0 0	0 0 3	3 0 3	0 0 0	0 0 0	0 0 0	2 0 2	1 0 1	1 0 1	1 0 1	0 0 0	0 0 0	5 0 5					
64	111100	Vergewaltigung überfallartig (Einzeläter) gemäß § 177 Abs. 6 Nr. 1, Abs. 7 und 8 StGB	männl: weibl: insg:	3 0 3	0 0 0	0 0 0	0 0 0	0 0 0	0 0 0	0 0 0	0 0 0	0 0 0	0 0 0	0 0 0	0 0 0	0 0 0	0 0 0	1 0 1	1 0 1	0 0 0	0 0 0	0 0 0	0 0 0	3 0 3					
64	111400	Sonstige Straftaten gemäß § 177 Abs. 6 Nr. 1, Abs. 7 und 8 StGB	männl: weibl: insg:	1 0 1	0 0 0	0 0 0	0 0 0	0 0 0	0 0 0	0 0 0	0 0 0	0 0 0	1 0 1	1 0 1	0 0 0	0 0 0	0 0 0	0 0 0	0 0 0	0 0 0	0 0 0	0 0 0	0 0 0	0 0 0					
64	111600	Sexuelle Übergriffe gemäß § 177 Abs. 1, 2, 3, 4, 7, 8 und 9 StGB	männl: weibl: insg:	4 0 4	0 0 0	0 0 0	0 0 0	0 0 0	0 0 0	0 0 0	0 0 0	0 0 0	2 0 2	2 0 2	0 0 0	0 0 0	0 0 0	1 0 1	0 0 0	0 0 0	1 0 1	0 0 0	0 0 0	2 0 2					
64	112000	Sonstige sexuelle Nötigung gemäß § 177 Abs. 5, 7, 8 und 9 StGB	männl: weibl: insg:	3 0 3	0 0 0	0 0 0	0 0 0	0 0 0	0 0 0	0 0 0	0 0 0	0 0 0	0 0 0	0 0 0	0 0 0	0 0 0	0 0 0	0 0 0	1 0 1	0 0 0	0 0 0	1 0 1	0 0 0	3 0 3					
6	114000	Sexuelle Belästigung gemäß § 184i StGB	männl: weibl: insg:	4 0 4	0 0 0	0 0 0	0 0 0	0 0 0	0 0 0	0 0 0	0 0 0	0 0 0	0 0 0	0 0 0	0 0 0	0 0 0	0 0 0	0 0 0	2 0 2	0 0 0	0 0 0	0 0 0	2 0 2	4 0 4					
4	130000	Sexueller Missbrauch §§ 176, 176a, 176b, 179, 182, 183, 183a StGB	männl: weibl: insg:	14 2 16	0 0 0	0 0 0	0 0 0	1 0 1	1 0 1	3 0 3	2 0 2	5 0 5	2 0 2	8 0 8	1 0 1	1 0 1	2 0 2	1 0 1	3 1 3	0 1 1	0 0 0	0 0 0	1 0 1	6 2 8					
4	131000	Sexueller Missbrauch von Kindern §§ 176, 176a, 176b StGB	männl: weibl: insg:	13 2 15	0 0 0	0 0 0	0 0 0	1 0 1	1 0 1	3 0 3	2 0 2	5 0 5	1 0 1	7 0 7	1 0 1	1 0 1	2 0 2	1 0 1	3 1 3	0 1 1	0 0 0	0 0 0	1 0 1	6 2 8					
64	131100	Sexuelle Handlungen gemäß § 176 Abs. 1 und 2 StGB	männl: weibl: insg:	8 2 10	0 0 0	0 0 0	0 0 0	0 0 1	1 0 1	2 0 2	1 0 1	3 0 3	0 0 0	4 0 4	1 0 1	0 0 0	1 0 1	1 0 1	1 0 1	1 0 1	1 0 1	0 0 0	0 0 0	4 2 6					
64	131200	Exhibitionistische/sexuelle Handlungen vor Kindern gemäß § 176 Abs. 4 Nr. 1 StGB	männl: weibl: insg:	1 0 1	0 0 0	0 0 0	0 0 0	0 0 0	0 0 0	0 0 0	0 0 0	0 0 0	0 0 0	0 0 0	0 0 0	0 0 0	1 0 1	1 0 1	0 0 0	0 0 0	0 0 0	0 0 0	0 0 0	1 0 1					
64	131400	Einwirken auf Kinder gemäß § 176 Abs. 4 Nr. 3 und 4 StGB	männl: weibl: insg:	3 0 3	0 0 0	0 0 0	0 0 0	0 0 0	0 0 0	1 0 1	1 0 1	2 0 2	0 0 0	2 0 2	0 0 0	0 0 0	0 0 0	0 0 0	0 0 0	1 0 1	0 0 0	0 0 0	0 0 0	1 0 1					
64	131700	Sonstiger schwerer sexueller Missbrauch von Kindern gemäß § 176a StGB	männl: weibl: insg:	1 0 1	0 0 0	0 0 0	0 0 0	0 0 0	0 0 0	0 0 0	0 0 0	0 0 0	0 0 0	1 0 1	1 0 1	0 0 0	0 0 0	0 0 0	0 0 0	0 0 0	0 0 0	0 0 0	0 0 0	0 0 0					
4	132000	Exhibitionistische Handlungen und Erregung öffentlichen Ärgernisses §§ 183, 183a StGB	männl: weibl: insg:	1 0 1	0 0 0	0 0 0	0 0 0	0 0 0	0 0 0	0 0 0	0 0 0	0 0 0	0 0 0	1 0 1	1 0 1	0 0 0	0 0 0	0 0 0	0 0 0	0 0 0	0 0 0	0 0 0	0 0 0	0 0 0					

Schlüssel der Tat	Straftat	Sexus	TV insge- samt	Kinder						Jugendliche			Heran- w. 18 < 21	Erwachsene ab 21 Jahre										
									< 14			14 < 18		< 21			21 < 25						>= 21	
				< 6	6 < 8	8 < 10	10 < 12	12 < 14		14 < 16	16 < 18				21 < 23	23 < 25		25 < 30	30 < 40	40 < 50	50 < 60	>= 60		
				1	2	3	4	5	6	7	8	9		10	11	12	13	14	15	16	17	18	19	20
6	132010	Exhibitionistische Handlungen gemäß § 183 StGB	männl: weibl: insg:	1 0 1	0 0 0	0 0 0	0 0 0	0 0 0	0 0 0	0 0 0	0 0 0	0 0 0	1 0 1	1 0 0	0 0 0	0 0 0	0 0 0	0 0 0	0 0 0	0 0 0	0 0 0	0 0 0	0 0 0	0 0 0
4	140000	Ausnutzen sexueller Neigung gemäß §§ 180, 180a, 181a, 184, 184a, 184b, 184c, 184d, 184e, 184f, 184g StGB	männl: weibl: insg:	8 0 8	0 0 0	0 0 0	0 0 0	0 0 0	0 0 0	0 0 0	0 0 0	0 0 0	0 0 0	0 0 0	1 0 1	0 0 0	1 0 1	2 0 2	2 0 2	3 0 3	0 0 0	0 0 0	0 0 0	8 0 8
4	143000	Verbreitung pornographischer Schriften (Erzeugnisse) gemäß §§ 184, 184a, 184b, 184c, 184d, 184e StGB	männl: weibl: insg:	8 0 8	0 0 0	0 0 0	0 0 0	0 0 0	0 0 0	0 0 0	0 0 0	0 0 0	0 0 0	0 0 0	1 0 1	0 0 0	1 0 1	2 0 2	2 0 2	3 0 3	0 0 0	0 0 0	0 0 0	8 0 8
6	143010	Sonstige Verbreitung pornographischer Schriften (Erzeugnisse) gemäß § 184 StGB	männl: weibl: insg:	1 0 1	0 0 0	0 0 0	0 0 0	0 0 0	0 0 0	0 0 0	0 0 0	0 0 0	0 0 0	0 0 0	0 0 0	0 0 0	0 0 0	0 0 0	0 0 0	1 0 1	0 0 0	0 0 0	0 0 0	1 0 1
64	143100	Verbreitung pornographischer Schriften (Erzeugnisse) an Personen unter 18 Jahren gemäß § 184 Abs. 1 Nr. 1, 2, 5 StGB	männl: weibl: insg:	1 0 1	0 0 0	0 0 0	0 0 0	0 0 0	0 0 0	0 0 0	0 0 0	0 0 0	0 0 0	0 0 0	1 0 1	0 0 0	1 0 1	0 0 0	0 0 0	0 0 0	0 0 0	0 0 0	0 0 0	1 0 1
64	143200	Verbreitung, Erwerb, Besitz und Herstellung von Kinderpornographie gemäß § 184b Abs. 1 StGB	männl: weibl: insg:	6 0 6	0 0 0	0 0 0	0 0 0	0 0 0	0 0 0	0 0 0	0 0 0	0 0 0	0 0 0	0 0 0	0 0 0	0 0 0	0 0 0	2 0 2	1 0 1	3 0 3	0 0 0	0 0 0	0 0 0	6 0 6
6	143210	Verbreitung, Erwerb, Besitz und Herstellung von Kinderpornographie gemäß § 184b Abs. 1 StGB	männl: weibl: insg:	3 121 3	0 0 0	0 0 0	0 0 0	0 0 0	0 0 0	0 0 0	0 0 0	0 0 0	0 0 0	0 0 0	0 0 0	0 0 0	0 0 0	1 0 1	1 0 1	1 0 1	0 0 0	0 0 0	0 0 0	3 0 3
6	143211	Verbreitung von Kinderpornographie gemäß § 184b Abs. 1 Nr. 1 StGB	männl: weibl: insg:	3 0 3	0 0 0	0 0 0	0 0 0	0 0 0	0 0 0	0 0 0	0 0 0	0 0 0	0 0 0	0 0 0	0 0 0	0 0 0	0 0 0	1 0 1	1 0 1	1 0 1	0 0 0	0 0 0	0 0 0	3 0 3
6	143230	Besitz oder sich Verschaffen von Kinderpornographie gemäß § 184b Abs. 3 StGB	männl: weibl: insg:	3 121 3	0 0 0	0 0 0	0 0 0	0 0 0	0 0 0	0 0 0	0 0 0	0 0 0	0 0 0	0 0 0	0 0 0	0 0 0	0 0 0	1 0 1	0 0 0	2 0 2	0 0 0	0 0 0	0 0 0	3 0 3
4	200000	Rohheitsdelikte und Straftaten gegen die persönliche Freiheit	männl: weibl: insg:	487 121 608	0 0 0	1 1 2	3 0 3	10 0 10	7 2 9	21 3 24	17 6 23	22 3 25	39 9 48	39 8 47	99 20 119	23 3 26	19 4 23	42 7 49	64 10 74	124 34 158	78 28 106	47 15 62	33 7 40	388 101 489
4	210000	Raub, räuberische Erpressung und räuberischer Angriff auf Kraftfahrer §§ 249-252, 255, 316a StGB	männl: weibl: insg:	8 2 10	0 0 0	0 0 0	0 0 0	0 0 0	0 0 0	0 0 0	0 0 0	1 0 1	1 0 1	1 0 1	2 0 2	1 0 1	0 0 0	1 0 1	0 0 0	4 1 5	1 1 2	0 0 0	0 0 0	6 2 8
6	210010	Sonstiger Raub gemäß § 249 StGB	männl: weibl: insg:	2 2 4	0 0 0	0 0 0	0 0 0	0 0 0	0 0 0	0 0 0	0 0 0	0 0 0	0 0 0	0 0 0	0 0 0	0 0 0	0 0 0	0 0 0	0 0 0	1 1 2	1 1 2	0 0 0	0 0 0	2 2 4
6	210040	Räuberischer Diebstahl gemäß § 252 StGB	männl: weibl: insg:	6 0 6	0 0 0	0 0 0	0 0 0	0 0 0	0 0 0	0 0 0	1 0 1	1 0 1	1 0 1	2 0 2	1 0 1	0 0 0	1 0 1	0 0 0	3 0 3	0 0 0	0 0 0	0 0 0	0 0 0	4 0 4
4	220000	Körperverletzung §§ 223-227, 229, 231 StGB	männl: weibl: insg:	360 90 450	0 0 0	1 1 2	3 0 3	8 0 8	6 2 8	18 3 21	14 4 18	14 2 16	28 6 34	30 7 37	76 16 92	18 2 20	14 3 17	32 5 37	43 8 51	94 26 120	60 21 81	33 10 43	22 4 26	284 74 358
64	222000	Gefährliche und schwere Körperverletzung, Verstümmelung weiblicher Genitalien §§ 224, 226, 226a, 231 StGB	männl: weibl: insg:	73 19 92	0 0 0	1 0 1	0 0 0	1 0 1	2 0 2	4 0 4	1 2 3	3 2 3	4 2 6	8 2 10	16 4 20	1 1 2	3 1 4	4 2 6	7 0 7	26 6 32	12 5 17	4 1 5	4 1 5	57 15 72
6	222010	Sonstige Tötlichkeit bei gefährlicher Körperverletzung gemäß § 224 StGB	männl: weibl: insg:	50 16 66	0 0 0	1 0 1	0 0 0	1 0 1	1 0 1	3 0 3	1 2 3	2 0 2	3 2 5	4 2 6	10 4 14	1 1 2	3 1 4	4 2 6	5 0 5	19 4 23	8 4 12	3 4 4	1 1 2	40 12 52

Schlüssel der Tat	Straftat	Sexus	TV insgesamt	Kinder					Jugendliche			Heranw.	< 21	Erwachsene ab 21 Jahre											
				< 14					14 < 18		18 < 21			21 < 25		>= 21									
				< 6	6 < 8	8 < 10	10 < 12	12 < 14	14 < 16	16 < 18				21 < 23	23 < 25	25 < 30	30 < 40	40 < 50	50 < 60	>= 60					
				1	2	3	4	5	6	7	8			9	10	11	12	13	14	15	16	17	18	19	20
6	222020	Sonstige Tötlichkeit bei schwerer Körperverletzung gemäß § 226 StGB	männl: weibl: insg:	1 0 1	0 0 0	0 0 0	0 0 0	0 0 0	0 0 0	0 0 0	0 0 0	0 0 0	0 0 0	0 0 0	0 0 0	0 0 0	0 0 0	0 0 0	0 0 0	0 0 0	0 0 0	0 0 0	0 0 0	0 0 0	1 0 1
64	222100	Gefährliche und schwere Körperverletzung auf Straßen, Wegen oder Plätzen	männl: weibl: insg:	26 4 30	0 0 0	0 0 0	0 0 0	0 0 0	1 0 1	1 0 1	0 0 0	1 0 1	1 0 5	4 1 7	6 0 0	0 0 0	1 0 1	1 0 1	2 0 2	7 2 9	5 1 6	2 0 2	3 0 3	20 0 23	
6	222110	Gefährliche Körperverletzung gemäß § 224 StGB auf Straßen, Wegen oder Plätzen	männl: weibl: insg:	26 4 30	0 0 0	0 0 0	0 0 0	0 0 0	1 0 1	1 0 1	0 0 0	1 0 1	1 1 5	4 1 7	6 1 0	0 0 0	1 0 1	1 0 1	2 0 2	7 2 9	5 1 6	2 0 2	3 0 3	20 3 23	
4	223000	Misshandlung von Schutzbefohlenen § 225 StGB	männl: weibl: insg:	7 6 13	0 0 0	0 0 0	0 0 0	0 0 0	0 0 0	0 0 0	0 0 0	0 0 0	0 0 0	0 0 0	0 0 0	0 0 0	0 0 0	0 0 0	0 2 3	4 2 6	2 1 3	0 1 1	0 0 0	7 6 13	
6	223001	Misshandlung Schutzbefohler ab 14 Jahren	männl: weibl: insg:	2 2 4	0 0 0	0 0 0	0 0 0	0 0 0	0 0 0	0 0 0	0 0 0	0 0 0	0 0 0	0 0 0	0 0 0	0 0 0	0 0 0	0 0 0	0 0 0	0 0 0	1 1 2	1 0 2	0 0 0	2 2 4	
64	223100	Misshandlung von Kindern	männl: weibl: insg:	5 4 9	0 0 0	0 0 0	0 0 0	0 0 0	0 0 0	0 0 0	0 0 0	0 0 0	0 0 0	0 0 0	0 0 0	0 0 0	0 0 0	0 0 0	0 2 3	3 1 4	1 0 1	0 1 1	0 0 0	5 4 9	
64	224000	Vorsätzliche einfache Körperverletzung gemäß § 223 StGB	männl: weibl: insg:	292 59 351	0 0 0	1 1 2	3 0 3	8 0 8	5 2 7	17 3 20	13 2 15	11 2 13	24 4 28	22 7 29	63 14 77	17 1 18	12 2 14	29 3 32	37 4 41	69 16 85	49 17 66	29 5 34	16 0 16	229 45 274	
64	225000	Fahrlässige Körperverletzung gemäß § 229 StGB	männl: weibl: insg:	14 11 25	0 0 0	0 0 0	0 0 0	0 0 0	0 0 0	0 0 0	0 0 0	0 0 0	0 0 1	1 0 1	0 0 0	0 0 0	0 0 0	0 2 4	2 2 8	6 2 8	1 1 2	2 3 5	2 3 5	13 11 24	
4	230000	Straftaten gegen die persönliche Freiheit gemäß §§ 232-233a, 234, 235, 236, 237, 238-239b, 240, 241, 316c StGB davon	männl: weibl: insg:	149 32 181	0 0 0	0 0 0	0 0 0	2 0 2	3 0 3	5 0 5	5 2 7	9 1 10	14 3 17	10 2 12	29 5 34	6 1 7	5 1 6	11 2 13	24 2 26	35 7 42	22 7 29	16 5 21	12 4 16	120 27 147	
4	231000	Menschenraub, Entziehung Minderjähriger, Kinderhandel §§ 234, 235, 236 StGB	männl: weibl: insg:	0 1 1	0 0 0	0 0 0	0 0 0	0 0 0	0 0 0	0 0 0	0 0 0	0 0 0	0 0 0	0 0 0	0 0 0	0 0 0	0 0 0	0 0 0	0 0 0	0 1 1	0 0 0	0 0 0	0 0 0	0 0 0	0 1 1
64	231200	Entziehung Minderjähriger gemäß § 235 StGB	männl: weibl: insg:	0 1 1	0 0 0	0 0 0	0 0 0	0 0 0	0 0 0	0 0 0	0 0 0	0 0 0	0 0 0	0 0 0	0 0 0	0 0 0	0 0 0	0 0 0	0 0 0	0 1 1	0 0 0	0 0 0	0 0 0	0 0 0	0 1 1
4	232000	Zwangsheirat, Nachstellung (Stalking), Freiheitsberaubung, Nötigung, Bedrohung §§ 237, 238, 239, 240, 241 StGB davon:	männl: weibl: insg:	149 31 180	0 0 0	0 0 0	0 0 0	2 0 2	3 0 3	5 0 5	5 2 7	9 1 10	14 3 17	10 2 12	29 5 34	6 1 7	5 1 6	11 2 13	24 2 26	35 6 41	22 7 29	16 5 21	12 4 16	120 26 146	
64	232100	Freiheitsberaubung gemäß § 239 StGB	männl: weibl: insg:	3 1 4	0 0 0	0 0 0	0 0 0	0 0 0	0 0 0	0 0 0	0 0 0	0 0 0	0 0 0	0 0 0	0 0 0	0 0 0	0 0 0	0 0 0	0 0 0	0 0 0	1 0 1	0 0 0	2 1 3	0 0 0	3 1 4
4	232200	Nötigung § 240 StGB	männl: weibl: insg:	59 11 70	0 0 0	0 0 0	0 0 0	2 0 2	0 0 0	2 0 2	1 0 1	3 1 4	4 1 5	3 1 4	9 2 11	2 0 2	1 1 2	3 1 4	10 0 10	14 3 17	12 4 16	6 1 7	5 0 5	50 9 59	
6	232201	Nötigung im Straßenverkehr gemäß § 240 Abs. 1 StGB	männl: weibl: insg:	17 4 21	0 0 0	0 0 0	0 0 0	0 0 0	0 0 0	0 0 0	0 0 0	2 0 2	2 0 2	0 0 1	0 0 3	2 0 1	0 1 1	0 0 1	0 0 3	3 1 4	4 1 5	1 0 1	4 0 4	15 3 18	
6	232279	Sonstige Nötigung gemäß § 240 Abs. 1 und 4 StGB	männl: weibl: insg:	42 7 49	0 0 0	0 0 0	0 0 0	2 0 2	0 0 0	2 0 2	1 0 1	1 1 2	2 1 3	3 0 3	7 1 8	2 0 2	1 0 1	3 0 3	7 0 7	10 2 12	9 3 12	5 1 6	1 0 1	35 6 41	

Schlüssel der Tat	Straftat	Sexus	TV insgesamt	Kinder						Jugendliche			Heranw.	< 21	Erwachsene ab 21 Jahre										
									< 14			14 < 18						21 < 25					>= 21		
				< 6	6 < 8	8 < 10	10 < 12	12 < 14		14 < 16	16 < 18				18 < 21		21 < 23	23 < 25		25 < 30	30 < 40	40 < 50	50 < 60	>= 60	
				5	6	7	8	9	10	11	12	13			14	15	16	17	18	19	20	21	22	23	24
64	232300	Bedrohung gemäß § 241 StGB	männl.: weibl.: insg.	80 10 90	0 0 0	0 0 0	0 0 0	0 0 0	3 0 3	3 2 7	5 0 7	7 0 14	12 2 8	7 1 25	22 3 3	4 0 4	7 0 7	13 1 14	19 0 19	7 2 9	7 2 9	7 2 7	5 2 7	58 7 65	
4	232400	Nachstellung (Stalking) gemäß § 238 StGB	männl.: weibl.: insg.	19 9 28	0 0 0	0 0 0	0 0 0	0 0 0	0 0 0	0 0 0	0 0 0	0 0 0	0 0 0	0 0 0	0 1 2	0 0 0	1 1 2	2 1 3	6 3 9	7 1 8	1 1 2	2 1 4	2 2 7	19 9 28	
6	232410	Nachstellung (Stalking) gemäß § 238, Abs. 1 StGB	männl.: weibl.: insg.	19 9 28	0 0 0	0 0 0	0 0 0	0 0 0	0 0 0	0 0 0	0 0 0	0 0 0	0 0 0	0 0 0	0 1 2	0 0 0	1 1 2	2 1 3	6 3 9	7 1 8	1 1 2	2 2 4	2 2 4	19 9 28	
4	3***00	Diebstahl ohne erschwerende Umstände §§ 242, 247, 248a-c StGB	männl.: weibl.: insg.	205 68 273	0 0 0	0 0 0	2 1 7	6 11 29	18 12 38	26 3 13	10 5 10	15 8 23	10 1 11	51 21 72	5 3 8	4 4 8	9 7 16	34 6 40	45 12 57	33 5 38	13 9 22	20 8 28	154 47 201		
4	3**100	Diebstahl ohne erschwerende Umstände von Kraftwagen einschl. unbefugter Ingebrauchnahme	männl.: weibl.: insg.	2 1 3	0 0 0	0 0 0	0 0 0	0 0 0	0 0 0	0 0 0	0 0 0	0 0 0	0 0 0	0 0 0	0 0 0	0 0 0	0 0 0	0 0 0	1 0 1	0 0 0	0 1 2	0 1 0	0 0 0	2 1 3	
4	3**200	Diebstahl ohne erschwerende Umstände von Mopeds und Kraftfahrzeugen einschl. unbefugter Ingebrauchnahme	männl.: weibl.: insg.	3 0 3	0 0 0	0 0 0	0 0 0	0 0 0	0 0 0	0 0 0	0 0 0	0 0 0	0 0 0	0 0 0	0 0 0	0 0 0	0 0 0	1 0 1	2 0 2	0 0 0	0 0 0	0 0 0	0 0 0	3 0 3	
4	3**300	Diebstahl ohne erschwerende Umstände von Fahrrädern einschl. unbefugter Ingebrauchnahme	männl.: weibl.: insg.	6 0 6	0 0 0	0 0 0	1 0 1	0 0 0	0 0 1	1 0 1	1 0 1	0 0 0	1 0 1	0 0 0	2 0 2	0 0 0	0 0 0	0 0 0	1 0 1	2 0 2	0 0 0	1 0 1	0 0 0	0 0 0	4 0 4
4	3**500	Diebstahl ohne erschwerende Umstände von unbaren Zahlungsmitteln	männl.: weibl.: insg.	1 0 1	0 0 0	0 0 0	0 0 0	0 0 0	0 0 0	0 0 0	0 0 0	0 0 0	0 0 0	0 0 0	0 0 0	0 0 0	0 0 0	0 0 0	0 0 0	1 0 1	0 0 0	0 0 0	0 0 0	0 0 0	1 0 1
4	3**800	Diebstahl ohne erschwerende Umstände von Antiquitäten, Kunst- und sakralen Gegenständen	männl.: weibl.: insg.	1 1 2	0 0 0	0 0 0	0 0 0	0 0 0	0 0 0	0 0 0	0 0 0	0 0 0	0 0 0	0 0 0	0 0 0	0 0 0	0 0 0	0 0 0	0 1 1	0 0 1	1 0 1	0 0 0	0 0 0	0 0 0	1 1 2
4	300000	Sonstiger einfacher Diebstahl §§ 242, 247, 248a-c StGB	männl.: weibl.: insg.	70 18 88	0 0 0	0 0 0	1 0 1	1 0 1	2 0 2	2 1 2	3 1 4	5 1 6	3 1 4	10 2 12	1 1 2	2 2 4	3 3 6	9 4 13	16 2 18	18 3 21	5 3 8	9 1 10	60 16 76		
6	300010	Sonstiger einfacher Diebstahl gemäß §§ 242, 247, 248a StGB	männl.: weibl.: insg.	58 16 74	0 0 0	0 0 0	1 0 1	1 0 1	2 0 2	2 0 2	3 1 4	5 1 6	3 0 3	10 1 11	1 1 2	2 2 4	3 3 6	8 3 11	12 2 14	13 3 16	4 3 7	8 1 9	48 15 63		
6	300040	Unbefugter Gebrauch eines sonstigen Fahrzeuges gemäß § 248b StGB	männl.: weibl.: insg.	3 1 4	0 0 0	0 0 0	0 0 0	0 0 0	0 0 0	0 0 0	0 0 0	0 0 0	0 0 0	0 1 1	0 0 0	0 0 0	0 0 0	0 0 0	0 0 0	1 0 1	2 0 2	0 0 0	0 0 0	3 0 3	
6	300050	Entziehung elektrischer Energie gemäß § 248c StGB	männl.: weibl.: insg.	10 3 13	0 0 0	0 0 0	0 0 0	0 0 0	0 0 0	0 0 0	0 0 0	0 0 0	0 0 0	0 0 0	0 0 0	0 0 0	0 0 0	1 1 2	3 1 4	4 1 5	1 0 1	1 0 1	10 3 13		
6	300096	Diebstahl von Buntmetall	männl.: weibl.: insg.	1 0 1	0 0 0	0 0 0	0 0 0	0 0 0	0 0 0	0 0 0	0 0 0	0 0 0	0 0 0	0 0 0	0 0 0	0 0 0	0 0 0	0 0 0	0 0 0	1 0 1	0 0 0	0 0 0	0 0 0	1 0 1	
4	300100	Einfacher Diebstahl von Kraftwagen einschl. unbefugter Ingebrauchnahme	männl.: weibl.: insg.	2 1 3	0 0 0	0 0 0	0 0 0	0 0 0	0 0 0	0 0 0	0 0 0	0 0 0	0 0 0	0 0 0	0 0 0	0 0 0	0 0 0	0 0 0	1 0 1	0 0 0	1 2 3	0 1 0	0 0 0	2 1 3	
6	300110	Einfacher Diebstahl von Kraftwagen	männl.: weibl.: insg.	1 0 1	0 0 0	0 0 0	0 0 0	0 0 0	0 0 0	0 0 0	0 0 0	0 0 0	0 0 0	0 0 0	0 0 0	0 0 0	0 0 0	0 0 0	0 0 0	0 0 0	1 0 1	0 0 0	0 0 0	1 0 1	

Schlüssel der Tat	Straftat	Sexus	TV insge- samt	Kinder						Jugendliche			Heran- w.	Erwachsene ab 21 Jahre											
				< 6	6 < 8	8 < 10	10 < 12	12 < 14	< 14	14 < 16	16 < 18	18 < 18		< 21	21 < 23	23 < 25	21 < 25	25 < 30	30 < 40	40 < 50	50 < 60	>= 60	>= 21		
													5											6	7
				1	2	3	4	5	6	7	8	9	10	11	12	13	14	15	16	17	18	19	20	21	22
6	335000	Einfacher Diebstahl in/aus Wohnungen von sonstigem Gut	männl: weibl: insg:	16 7 23	0 0 0	0 0 0	0 0 0	0 0 0	0 0 0	0 0 0	1 0 1	1 1 2	2 1 3	2 0 2	4 1 5	1 0 1	0 0 0	1 0 1	2 0 2	6 4 10	2 0 2	1 1 2	0 1 0	12 6 18	
4	340*00	Diebstahl ohne erschwerende Umstände in/aus Boden-/Kellerräumen, Waschküchen	männl: weibl: insg:	1 0 1	0 0 0	0 0 0	0 0 0	0 0 0	0 0 0	0 0 0	0 0 0	0 0 0	0 0 0	0 0 0	0 0 0	0 0 0	0 0 0	0 0 0	0 0 0	1 0 1	0 0 0	0 0 0	0 0 0	1 0 1	
6	340000	Einfacher Diebstahl in/aus Boden-, Kellerräumen und Waschküchen von sonstigem Gut	männl: weibl: insg:	1 0 1	0 0 0	0 0 0	0 0 0	0 0 0	0 0 0	0 0 0	0 0 0	0 0 0	0 0 0	0 0 0	0 0 0	0 0 0	0 0 0	0 0 0	0 0 0	1 0 0	0 0 0	0 0 0	0 0 0	1 0 1	
4	350*00	Diebstahl ohne erschwerende Umstände an/aus Kraftfahrzeugen	männl: weibl: insg:	4 0 4	0 0 0	0 0 0	0 0 0	0 0 0	0 0 0	0 0 0	0 0 0	0 0 0	0 0 0	1 0 1	1 0 1	0 0 0	0 0 0	0 0 0	0 0 0	2 0 2	0 0 0	0 0 0	0 0 0	1 1 3	
6	350000	Einfacher Diebstahl an/aus Kraftfahrzeugen von sonstigem Gut	männl: weibl: insg:	4 0 4	0 0 0	0 0 0	0 0 0	0 0 0	0 0 0	0 0 0	0 0 0	0 0 0	0 0 0	1 0 1	1 0 1	0 0 0	0 0 0	0 0 0	0 0 0	2 0 2	0 0 0	0 0 0	0 0 0	1 0 3	
6	390000	Einfacher Taschendiebstahl von sonstigem Gut	männl: weibl: insg:	1 0 1	0 0 0	0 0 0	0 0 0	0 0 0	0 0 0	0 0 0	1 0 1	0 0 0	1 0 1	0 0 0	1 0 1	0 0 0	0 0 0	0 0 0	0 0 0	0 0 0	0 0 0	0 0 0	0 0 0	0 0 0	
4	4**00	Diebstahl unter erschwerenden Umständen §§ 243-244a StGB	männl: weibl: insg:	83 7 90	0 0 0	0 0 0	0 0 0	4 0 4	4 0 4	3 1 4	0 0 0	3 1 4	7 1 8	14 2 16	6 1 7	5 0 5	11 1 12	14 0 14	31 3 34	11 0 11	1 0 1	1 0 2	1 0 2	69 5 74	
4	4**100	Diebstahl unter erschwerenden Umständen von Kraftwagen	männl: weibl: insg:	4 1 5	0 0 0	0 0 0	0 0 0	2 0 2	2 0 2	0 0 0	0 0 0	0 0 0	0 0 0	2 0 2	0 0 0	0 0 0	0 0 0	1 0 1	1 0 1	0 0 0	0 0 0	0 0 0	0 1 1	2 1 3	
4	4**200	Diebstahl unter erschwerenden Umständen von Mopeds und Krafträdern	männl: weibl: insg:	6 1 7	0 0 0	0 0 0	0 0 0	0 0 0	0 0 0	0 0 0	0 0 0	0 0 0	0 0 0	0 0 0	0 1 0	0 0 1	0 1 1	0 0 1	4 0 4	1 0 1	0 0 0	0 0 0	0 0 0	6 1 7	
4	4**300	Diebstahl unter erschwerenden Umständen von Fahrrädern	männl: weibl: insg:	4 0 4	0 0 0	0 0 0	0 0 0	0 0 0	0 0 0	0 0 0	0 0 0	0 0 0	0 0 0	0 0 0	0 0 0	0 0 0	0 0 0	0 0 0	1 0 1	3 0 3	0 0 0	0 0 0	0 0 0	4 0 4	
4	4**700	Diebstahl unter erschwerenden Umständen von/aus Automaten	männl: weibl: insg:	2 1 3	0 0 0	0 0 0	0 0 0	1 0 1	1 0 1	0 1 1	0 0 0	0 1 0	0 1 0	0 0 2	1 0 1	0 0 0	0 0 0	0 0 0	1 0 1	0 0 0	0 0 0	0 0 0	0 0 0	1 0 1	
4	400000	Sonstiger schwerer Diebstahl §§ 243 - 244a StGB	männl: weibl: insg:	38 3 41	0 0 0	0 0 0	0 0 0	1 0 1	1 0 1	2 0 2	0 0 0	2 0 2	5 0 5	8 0 8	1 1 2	2 0 2	3 1 4	8 0 8	12 2 14	6 0 6	0 0 0	0 0 0	1 0 1	1 0 2	30 3 33
6	400010	Besonders schwerer Fall des Diebstahls	männl: weibl: insg:	22 2 24	0 0 0	0 0 0	0 0 0	0 0 0	0 0 0	0 0 0	0 0 0	0 0 0	0 0 0	2 0 2	2 0 2	0 1 1	0 0 0	0 1 1	7 0 7	8 1 9	4 0 4	0 0 0	1 0 1	20 2 22	
6	400020	Sonstiger schwerer Diebstahl gemäß §§ 244 Abs. 1 Nr. 1 und 2, 244a StGB	männl: weibl: insg:	6 0 6	0 0 0	0 0 0	0 0 0	0 0 0	0 0 0	0 0 0	0 0 0	0 0 0	0 0 0	3 0 3	3 0 3	0 0 0	2 0 2	2 0 2	0 0 0	0 0 0	1 0 1	0 0 0	0 0 0	0 0 0	
64	400081	Schwerer Diebstahl in/aus Wochenend- und Gartenhaus	männl: weibl: insg:	7 1 8	0 0 0	0 0 0	0 0 0	0 0 0	0 0 0	0 0 0	1 0 1	0 0 0	1 0 1	0 0 0	1 0 1	1 0 1	0 0 0	1 0 1	1 0 1	3 1 4	1 0 1	0 0 0	0 0 0	6 1 7	
64	400086	Schwerer Diebstahl in/aus einer Kirche	männl: weibl: insg:	2 0 2	0 0 0	0 0 0	0 0 0	1 0 1	1 0 1	1 1 2	0 0 0	0 0 0	1 0 1	0 0 0	2 0 2	0 0 0	0 0 0	0 0 0	0 0 0	0 0 0	0 0 0	0 0 0	0 0 0	0 0 0	

Schlüssel der Tat	Straftat	Sexus	TV insgesamt	Kinder					Jugendliche			Heranw.	< 21	Erwachsene ab 21 Jahre										
									< 14	14 < 18				18 < 21	21 < 25		25 < 30			30 < 40	40 < 50	50 < 60	>= 60	
				< 6	6 < 8	8 < 10	10 < 12	12 < 14	14 < 16	16 < 18	21 < 23				23 < 25	25 < 30	30 < 40	40 < 50	50 < 60	>= 60				
1	2	3	4	5	6	7	8	9	10	11	12	13	14	15	16	17	18	19	20	21	22	23	24	
64	400096	Schwerer Diebstahl von Buntmetall	männl: 4 weibl: 0 insg: 4	0	0	0	0	0	0	0	0	0	0	0	0	0	0	0	1	2	1	0	0	4
4	400100	Schwerer Diebstahl von Kraftwagen	männl: 4 weibl: 1 insg: 5	0	0	0	0	2	2	0	0	0	0	2	0	0	0	1	1	0	0	0	0	2
6	400110	Besonders schwerer Fall des Diebstahls von Kraftwagen	männl: 2 weibl: 1 insg: 3	0	0	0	0	2	2	0	0	0	0	2	0	0	0	0	0	0	0	0	0	0
6	400120	Schwerer Diebstahl von Kraftwagen gemäß §§ 244 Abs. 1 Nr. 1 und 2, 244a StGB	männl: 2 weibl: 0 insg: 2	0	0	0	0	0	0	0	0	0	0	0	0	0	0	1	1	0	0	0	0	2
4	400200	Schwerer Diebstahl von Mopeds und Krafträdern	männl: 6 weibl: 1 insg: 7	0	0	0	0	0	0	0	0	0	0	0	0	1	0	4	1	0	0	0	0	6
6	400210	Besonders schwerer Fall des Diebstahls von Mopeds und Krafträdern	männl: 6 weibl: 1 insg: 7	0	0	0	0	0	0	0	0	0	0	0	1	0	4	1	0	0	0	0	0	6
4	400300	Schwerer Diebstahl von Fahrrädern	männl: 3 weibl: 0 insg: 3	0	0	0	0	0	0	0	0	0	0	0	0	0	1	2	0	0	0	0	0	3
6	400310	Besonders schwerer Fall des Diebstahls von Fahrrädern	männl: 3 weibl: 0 insg: 3	0	0	0	0	0	0	0	0	0	0	0	0	1	2	0	0	0	0	0	0	3
4	400700	Schwerer Diebstahl von/aus Automaten	männl: 2 weibl: 1 insg: 3	0	0	0	0	1	1	0	0	0	0	1	0	0	0	1	0	0	0	0	0	1
6	400710	Besonders schwerer Fall des Diebstahls von/aus Automaten	männl: 2 weibl: 1 insg: 3	0	0	0	0	1	1	0	0	0	0	1	0	0	0	1	0	0	0	0	0	1
4	410*00	Diebstahl unter erschwerenden Umständen in/aus Dienst-, Büro-, Fabrikations-, Werkstatt- und Lagerräumen	männl: 8 weibl: 0 insg: 8	0	0	0	0	0	0	1	0	1	0	1	0	0	3	4	0	0	0	0	0	7
4	410000	Schwerer Diebstahl in/aus Dienst-, Büro-, Fabrikations-, Werkstatt- und Lagerräumen	männl: 8 weibl: 0 insg: 8	0	0	0	0	0	0	1	0	1	0	1	0	0	3	4	0	0	0	0	0	7
6	410010	Besonders schwerer Fall des Diebstahls in/aus Dienst-, Büro-, Fabrikations-, Werkstatt- und Lagerräumen von sonstigem Gut	männl: 8 weibl: 0 insg: 8	0	0	0	0	0	0	1	0	1	0	1	0	0	3	4	0	0	0	0	0	7
4	415*00	Diebstahl unter erschwerenden Umständen in/aus Gaststätten, Kantinen, Hotels und Pensionen	männl: 5 weibl: 1 insg: 6	0	0	0	0	0	0	0	0	0	0	1	1	1	1	2	0	1	2	0	0	5
4	415000	Bes. schw. Fall des Diebstahls in/aus Gaststätten, Kantinen, Hotels und Pensionen	männl: 5 weibl: 1 insg: 6	0	0	0	0	0	0	0	0	0	0	1	1	1	2	0	1	2	0	0	0	5
6	415010	Besonders schwerer Fall des Diebstahls in/aus Gaststätten, Kantinen, Hotels und Pensionen von sonstigem Gut	männl: 5 weibl: 1 insg: 6	0	0	0	0	0	0	0	0	0	0	1	1	1	2	0	1	2	0	0	0	5

Schlüssel der Tat	Straftat	Sexus	TV insge- samt	Kinder						Jugendliche			Heran- w. 18 < 21	< 21	Erwachsene ab 21 Jahre									
									< 14			14 < 18											>= 21	
				< 6	6 < 8	8 < 10	10 < 12	12 < 14		14 < 16	16 < 18				21 < 23	23 < 25	21 < 25	25 < 30	30 < 40	40 < 50	50 < 60	>= 60		
1	2	3	4	5	6	7	8	9	10	11	12	13	14	15	16	17	18	19	20	21	22	23	24	
4	435*00	Wohnungseinbruchdiebstahl gem. § 244 Abs. 1 Nr. 3, § 244a StGB	männl: weibl: insg:	8 1 9	0 0 0	0 0 0	0 0 0	0 0 0	0 0 0	0 0 0	0 0 0	0 0 0	1 0 1	1 0 1	0 0 0	0 0 0	0 0 0	1 0 1	4 1 5	1 0 1	1 0 1	0 0 1	0 0 0	7 1 8
6	435000	Wohnungseinbruchdiebstahl (ohne TWE) von sonstigem Gut gemäß § 244 Abs. 1 Nr. 3 StGB	männl: weibl: insg:	4 0 4	0 0 0	0 0 0	0 0 0	0 0 0	0 0 0	0 0 0	0 0 0	0 0 0	1 0 1	1 0 1	0 0 0	0 0 0	0 0 0	0 0 0	3 0 3	0 0 0	0 0 0	0 0 0	0 0 0	3 0 3
4	436*00	Tageswohnungseinbruchdiebstahl gem. § 244 Abs. 1 Nr. 3, § 244a StGB	männl: weibl: insg:	4 1 5	0 0 0	0 0 0	0 0 0	0 0 0	0 0 0	0 0 0	0 0 0	0 0 0	0 0 0	0 0 0	0 0 0	0 0 0	0 0 0	1 0 1	1 1 2	1 0 1	1 0 1	0 0 1	0 0 0	4 1 5
6	436000	Tageswohnungseinbruch von sonstigem Gut	männl: weibl: insg:	4 1 5	0 0 0	0 0 0	0 0 0	0 0 0	0 0 0	0 0 0	0 0 0	0 0 0	0 0 0	0 0 0	0 0 0	0 0 0	0 0 0	1 1 2	1 0 2	1 0 1	1 0 1	0 0 1	0 0 0	4 1 5
4	440*00	Besonders schwerer Fall des Diebstahls in/aus Boden-, Kellerräumen, Waschküchen	männl: weibl: insg:	7 0 7	0 0 0	0 0 0	0 0 0	0 0 1	1 0 1	0 0 0	0 0 0	0 0 0	0 0 0	1 0 1	1 0 1	0 0 0	0 0 0	1 0 1	4 0 4	1 0 1	0 0 1	0 0 0	0 0 0	6 0 6
4	440000	Besonders schwerer Fall des Diebstahls in/aus Boden-, Kellerräumen, Waschküchen	männl: weibl: insg:	6 0 6	0 0 0	0 0 0	0 0 0	0 0 1	1 0 1	0 0 0	0 0 0	0 0 0	0 0 0	1 0 1	1 0 1	0 0 0	0 0 0	1 0 1	3 0 3	1 0 1	0 0 1	0 0 0	0 0 0	5 0 5
6	440010	Besonders schwerer Fall des Diebstahls in/aus Boden-, Kellerräumen, Waschküchen von sonstigem Gut	männl: weibl: insg:	6 0 6	0 0 0	0 0 0	0 0 0	0 0 1	1 0 1	0 0 0	0 0 0	0 0 0	0 0 0	1 0 1	1 0 1	0 0 0	0 0 0	1 0 1	3 0 3	1 0 1	0 0 0	0 0 0	0 0 0	5 0 5
4	440300	Bes. schw. Fall des Diebstahls in/aus Boden-, Kellerräumen, Waschküchen von Fahrrädern	männl: weibl: insg:	1 0 1	0 0 0	0 0 0	0 0 0	0 0 0	0 0 0	0 0 0	0 0 0	0 0 0	0 0 0	0 0 0	0 0 0	0 0 0	0 0 0	0 0 0	1 0 1	0 0 0	0 0 0	0 0 0	0 0 0	1 0 1
6	440310	Besonders schwerer Fall des Diebstahls in/aus Boden-, Kellerräumen, Waschküchen von Fahrrädern	männl: weibl: insg:	1 0 1	0 0 0	0 0 0	0 0 0	0 0 0	0 0 0	0 0 0	0 0 0	0 0 0	0 0 0	0 0 0	0 0 0	0 0 0	0 0 0	0 0 0	1 0 1	0 0 0	0 0 0	0 0 0	0 0 0	1 0 1
4	445*00	Besonders schwerer Fall des Diebstahls in/aus überwiegend unbezogenen Neu- und Rohbauten, Baubuden und Baustellen	männl: weibl: insg:	1 0 1	0 0 0	0 0 0	0 0 0	0 0 0	0 0 0	0 0 0	0 0 0	0 0 0	0 0 0	0 0 0	0 0 0	0 0 0	0 0 0	0 0 0	1 0 1	0 0 0	0 0 0	0 0 0	0 0 0	1 0 1
4	445000	Besonders schwerer Fall des Diebstahls in/aus überwiegend unbezogenen Neu- und Rohbauten, Baubuden und Baustellen	männl: weibl: insg:	1 0 1	0 0 0	0 0 0	0 0 0	0 0 0	0 0 0	0 0 0	0 0 0	0 0 0	0 0 0	0 0 0	0 0 0	0 0 0	0 0 0	0 0 0	1 0 1	0 0 0	0 0 0	0 0 0	0 0 0	1 0 1
6	445010	Besonders schwerer Fall des Diebstahls in/aus überwiegend unbezogenen Neu- und Rohbauten, Baubuden und Baustellen von sonstigem Gut	männl: weibl: insg:	1 0 1	0 0 0	0 0 0	0 0 0	0 0 0	0 0 0	0 0 0	0 0 0	0 0 0	0 0 0	0 0 0	0 0 0	0 0 0	0 0 0	0 0 0	1 0 1	0 0 0	0 0 0	0 0 0	0 0 0	1 0 1
4	450*00	Besonders schwerer Fall des Diebstahls an/aus Kraftfahrzeugen	männl: weibl: insg:	15 1 16	0 0 0	0 0 0	0 0 0	0 0 0	0 0 0	0 0 0	0 0 0	0 0 0	1 0 1	1 0 1	3 1 4	2 0 2	5 1 6	4 0 4	5 0 5	0 0 0	0 0 0	0 0 0	0 0 0	14 1 15
4	450000	Besonders schwerer Fall des Diebstahls an/aus Kraftfahrzeugen von sonstigem Gut	männl: weibl: insg:	15 1 16	0 0 0	0 0 0	0 0 0	0 0 0	0 0 0	0 0 0	0 0 0	0 0 0	1 0 1	1 0 1	3 1 4	2 0 2	5 1 6	4 0 4	5 0 5	0 0 0	0 0 0	0 0 0	0 0 0	14 1 15
6	450010	Besonders schwerer Fall des Diebstahls an/aus Kraftfahrzeugen von sonstigem Gut	männl: weibl: insg:	3 1 4	0 0 0	0 0 0	0 0 0	0 0 0	0 0 0	0 0 0	0 0 0	0 0 0	0 0 0	0 0 0	0 1 1	0 0 0	0 1 1	1 0 1	2 0 2	0 0 0	0 0 0	0 0 0	0 0 0	3 1 4
6	450020	Besonders schwerer Fall des Diebstahls an/aus Kraftfahrzeugen von sonstigem Gut gemäß §§ 244 Abs. 1 Nr. 1 und 2, 244a StGB	männl: weibl: insg:	12 0 12	0 0 0	0 0 0	0 0 0	0 0 0	0 0 0	0 0 0	0 0 0	0 0 0	1 0 1	1 0 1	3 0 3	2 0 2	5 0 5	3 0 3	3 0 3	0 0 0	0 0 0	0 0 0	0 0 0	11 0 11

Schlüssel der Tat	Straftat	Sexus	TV insge- samt	Kinder						Jugendliche			Heran- w. 18 < 21	Erwachsene ab 21 Jahre									
									< 14			14 < 18		< 21			21 < 25						>= 21
				< 6	6 < 8	8 < 10	10 < 12	12 < 14		14 < 16	16 < 18				21 < 23	23 < 25		25 < 30	30 < 40	40 < 50	50 < 60	>= 60	
									5			6		7			8						9
4	****00	Diebstahl insgesamt	männl.: 275 weibl.: 73 insg.: 348	0	0	2	6	21	29	12	5	17	16	62	11	9	20	46	69	43	14	21	213
4	***100	Diebstahl insgesamt von Kraftwagen einschl. unbefugter Ingebrauchnahme	männl.: 6 weibl.: 2 insg.: 8	0	0	0	0	2	2	0	0	0	0	2	0	0	1	2	0	1	0	4	
4	***200	Diebstahl insgesamt von Mopeds und Kraffrädern einschl. unbefugter Ingebrauchnahme	männl.: 9 weibl.: 1 insg.: 10	0	0	0	0	0	0	0	0	0	0	0	0	0	0	2	6	1	0	9	
4	***300	Diebstahl insgesamt von Fahrrädern einschl. unbefugter Ingebrauchnahme	männl.: 9 weibl.: 0 insg.: 9	0	0	1	0	0	1	1	0	1	0	2	0	0	0	2	4	0	1	7	
4	***500	Diebstahl insgesamt von unbaren Zahlungsmitteln	männl.: 1 weibl.: 0 insg.: 1	0	0	0	0	0	0	0	0	0	0	0	0	0	0	0	0	1	0	1	
4	***700	Diebstahl insgesamt von/aus Automaten	männl.: 2 weibl.: 1 insg.: 3	0	0	0	0	1	1	0	0	0	1	1	0	0	1	0	0	0	0	1	
4	***800	Diebstahl insgesamt von Antiquitäten, Kunst- und sakralen Gegenständen	männl.: 1 weibl.: 1 insg.: 2	0	0	0	0	0	0	0	0	0	0	0	0	0	0	0	0	1	0	1	
4	*00081	Diebstahl insgesamt in/aus Wochenend- und Gartenhaus	männl.: 7 weibl.: 1 insg.: 8	0	0	0	0	0	0	1	0	1	0	1	0	0	1	3	1	0	0	6	
4	*00086	Diebstahl insgesamt in/aus einer Kirche	männl.: 2 weibl.: 0 insg.: 2	0	0	0	0	1	1	1	0	1	0	2	0	0	0	0	0	0	0	0	
4	*00096	Diebstahl insgesamt von Buntmetall	männl.: 4 weibl.: 0 insg.: 4	0	0	0	0	0	0	0	0	0	0	0	0	0	0	1	2	1	0	4	
4	*10*00	Diebstahl insgesamt in/aus Dienst-, Büro-, Fabrikations-, Werkstatt- und Lagerräumen	männl.: 13 weibl.: 0 insg.: 13	0	0	0	0	0	0	1	0	1	0	1	0	0	6	5	0	1	0	12	
4	*15*00	Diebstahl insgesamt in/aus Gaststätten, Kantinen, Hotels und Pensionen	männl.: 5 weibl.: 2 insg.: 7	0	0	0	0	0	0	0	0	0	0	1	1	0	2	0	1	0	0	5	
4	*25*00	Diebstahl gesamt in/aus Kiosken, Warenhäusern, Verkaufsräumen, Selbstbedienungsläden, Schaufenstern, Schaukästen und Vitrinen	männl.: 112 weibl.: 44 insg.: 156	0	0	1	5	17	23	6	2	8	4	35	3	3	6	23	19	12	5	12	
4	*26*00	Diebstahl insgesamt Ladendiebstahl	männl.: 112 weibl.: 43 insg.: 155	0	0	1	5	17	23	6	2	8	4	35	3	3	6	23	19	12	5	12	
4	*35*00	Diebstahl insgesamt in/aus Wohnungen	männl.: 24 weibl.: 8 insg.: 32	0	0	0	0	0	0	1	1	2	3	5	1	0	3	10	3	2	0	19	
4	*40*00	Diebstahl insgesamt in/aus Boden-, Kellerräumen und Waschküchen	männl.: 7 weibl.: 0 insg.: 7	0	0	0	0	1	1	0	0	0	0	1	0	0	0	4	1	0	0	6	

Schlüssel der Tat	Straftat	Sexus	TV insge- samt	Kinder						Jugendliche			Heran- w. 18 < 21	Erwachsene ab 21 Jahre										
									< 14			14 < 18		< 21			21 < 25					>= 21		
				< 6	6 < 8	8 < 10	10 < 12	12 < 14		14 < 16	16 < 18			21 < 23	23 < 25		25 < 30	30 < 40	40 < 50	50 < 60	>= 60			
				5	6	7	8	9	10	11	12	13		14	15	16	17	18	19	20	21	22	23	24
4	*45*00	Diebstahl insgesamt in/aus überwiegend unbezogenen Neu- und Rohbauten, Baubuden und Baustellen	männl: weibl: insg:	1 0 1	0 0 0	0 0 0	0 0 0	0 0 0	0 0 0	0 0 0	0 0 0	0 0 0	0 0 0	0 0 0	0 0 0	0 0 0	0 0 0	1 0 1	0 0 0	0 0 0	0 0 0	0 0 0	1 0 1	
4	*50*00	Diebstahl insgesamt an/aus Kraftfahrzeugen	männl: weibl: insg:	19 1 20	0 0 0	0 0 0	0 0 0	0 0 0	0 0 0	0 0 0	0 0 0	0 0 0	2 0 2	2 0 2	3 1 4	2 0 2	5 1 6	4 0 4	7 0 7	0 0 0	0 0 0	1 0 1	17 1 18	
4	*90*00	Diebstahl insgesamt Taschendiebstahl	männl: weibl: insg:	1 0 1	0 0 0	0 0 0	0 0 0	0 0 0	0 0 0	0 0 0	1 0 1	0 0 0	1 0 1	0 0 0	1 0 1	0 0 0	0 0 0	0 0 0	0 0 0	0 0 0	0 0 0	0 0 0	0 0 0	
4	500000	Vermögens- und Fälschungsdelikte	männl: weibl: insg:	259 135 394	0 0 0	0 0 0	0 0 0	0 0 1	1 0 1	1 0 1	1 0 1	2 2 4	3 2 5	15 9 24	19 11 30	16 4 20	8 3 11	24 7 31	38 26 64	77 41 118	38 25 63	37 17 54	26 8 34	240 124 364
4	510000	Betrug §§ 263, 263a, 264, 264a, 265, 265a, 265b StGB	männl: weibl: insg:	174 90 264	0 0 0	0 0 0	0 0 0	0 0 1	1 0 1	0 0 0	1 1 2	1 1 2	10 8 18	12 9 21	15 3 18	5 3 8	20 6 26	28 22 50	52 25 77	21 15 36	25 9 34	16 4 20	162 81 243	
4	511000	Waren- und Warenkreditbetrug	männl: weibl: insg:	61 36 97	0 0 0	0 0 0	0 0 0	0 0 0	0 0 0	0 0 0	0 0 0	0 0 0	4 2 6	4 2 6	8 2 10	2 2 4	10 4 14	10 10 20	20 9 29	5 8 13	9 2 11	3 1 4	57 34 91	
4	511200	Sonstiger Warenkreditbetrug	männl: weibl: insg:	24 16 40	0 0 0	0 0 0	0 0 0	0 0 0	0 0 0	0 0 0	0 0 0	0 0 0	0 0 0	0 2 2	0 0 3	1 2 3	4 2 6	2 3 5	9 3 12	1 4 5	5 1 6	3 1 4	24 14 38	
6	511201	Tankbetrug	männl: weibl: insg:	18 3 21	0 0 0	0 0 0	0 0 0	0 0 0	0 0 0	0 0 0	0 0 0	0 0 0	0 0 0	0 0 0	0 0 1	1 0 1	2 0 2	1 0 2	6 1 7	1 0 1	5 1 6	3 0 3	18 3 21	
6	511210	Weitere Arten des Warenkreditbetruges §§ 263, 263a StGB	männl: weibl: insg:	6 13 19	0 0 0	0 0 0	0 0 0	0 0 0	0 0 0	0 0 0	0 0 0	0 0 0	0 2 2	0 2 2	2 2 2	0 2 2	2 2 4	1 2 3	3 2 5	0 4 4	0 0 0	0 1 1	6 11 17	
6	511211	Weitere Arten des Warenkreditbetruges § 263 StGB	männl: weibl: insg:	6 9 15	0 0 0	0 0 0	0 0 0	0 0 0	0 0 0	0 0 0	0 0 0	0 0 0	0 0 1	0 0 1	0 1 1	0 1 2	2 1 3	1 2 3	3 1 4	0 3 3	0 0 0	0 1 1	6 8 14	
6	511212	Weitere Arten des Warenkreditbetruges § 263a StGB	männl: weibl: insg:	0 4 4	0 0 0	0 0 0	0 0 0	0 0 0	0 0 0	0 0 0	0 0 0	0 0 0	0 1 1	0 1 0	0 1 1	0 1 1	0 1 1	0 1 1	0 1 1	0 1 1	0 0 0	0 0 0	0 3 3	
64	511300	Warenbetrug	männl: weibl: insg:	37 20 57	0 0 0	0 0 0	0 0 0	0 0 0	0 0 0	0 0 0	0 0 0	0 0 0	4 0 4	4 0 4	5 2 7	1 0 1	6 2 8	8 7 15	11 6 17	4 4 8	4 1 5	0 0 0	33 20 53	
64	513000	Kapitalanlage- und Anlagebetrug	männl: weibl: insg:	5 0 5	0 0 0	0 0 0	0 0 0	0 0 0	0 0 0	0 0 0	0 0 0	0 0 0	0 0 0	0 0 0	0 0 0	0 0 0	0 0 0	0 0 0	0 0 0	1 0 1	2 0 2	2 0 2	5 0 5	
64	513200	Anlagebetrug gemäß § 263 StGB	männl: weibl: insg:	5 0 5	0 0 0	0 0 0	0 0 0	0 0 0	0 0 0	0 0 0	0 0 0	0 0 0	0 0 0	0 0 0	0 0 0	0 0 0	0 0 0	0 0 0	0 0 0	0 0 1	1 0 2	2 0 2	5 0 5	
4	514000	Geldkreditbetrug	männl: weibl: insg:	0 2 2	0 0 0	0 0 0	0 0 0	0 0 0	0 0 0	0 0 0	0 0 0	0 0 0	0 0 0	0 0 0	0 0 0	0 1 1	0 1 1	0 0 0	0 1 1	0 0 0	0 0 0	0 0 0	0 2 2	
64	514300	Krediterlangungsbetrug § 263 StGB	männl: weibl: insg:	0 2 2	0 0 0	0 0 0	0 0 0	0 0 0	0 0 0	0 0 0	0 0 0	0 0 0	0 0 0	0 0 0	0 0 0	0 1 1	0 1 1	0 0 0	0 1 1	0 0 0	0 0 0	0 0 0	0 2 2	

Schlüssel der Tat	Straftat	Sexus	TV insgesamt	Kinder						Jugendliche			Heranw.	< 21	Erwachsene ab 21 Jahre									
				< 6	6 < 8	8 < 10	10 < 12	12 < 14	< 14	14 < 18		18 < 21			21 < 25	25 < 30			30 < 40		40 < 50		>= 60	
										14 < 16	16 < 18					25 < 30	30 < 40	40 < 50	50 < 60	>= 60				
										21 < 23	23 < 25					25 < 30	30 < 40	40 < 50	50 < 60	>= 60				
1	2	3	4	5	6	7	8	9	10	11	12	13	14	15	16	17	18	19	20	21	22	23	24	
4	515000	Erschleichen von Leistungen § 265a StGB	männl: 17 weibl: 4 insg: 21	0	0	0	0	0	0	0	0	0	0	2	2	4	0	4	2	6	1	1	1	15
6	515001	Beförderungserchleichung	männl: 14 weibl: 2 insg: 16	0	0	0	0	0	0	0	0	0	0	2	2	4	0	4	2	4	0	1	1	12
6	515079	Sonstiges Erschleichen von Leistungen gemäß § 265a StGB	männl: 3 weibl: 2 insg: 5	0	0	0	0	0	0	0	0	0	0	0	1	1	0	0	0	2	1	0	0	3
64	516000	Betrug bzw. Computerbetrug mittels rechtswidrig erlangter unbarer Zahlungsmittel	männl: 10 weibl: 1 insg: 11	0	0	0	0	0	1	1	0	0	0	1	2	0	0	0	1	6	0	1	0	8
64	516200	Betrug mittels rechtswidrig erlangter Zahlungskarten ohne PIN (Lastschriftverfahren)	männl: 4 weibl: 0 insg: 4	0	0	0	0	0	0	0	0	0	0	1	1	0	0	0	0	3	0	0	0	3
64	516300	Computerbetrug mittels rechtswidrig erlangter Zahlungskarten mit PIN § 263a StGB	männl: 2 weibl: 0 insg: 2	0	0	0	0	0	0	0	0	0	0	0	0	0	0	0	0	1	0	1	0	2
64	516500	Betrug bzw. Computerbetrug mittels rechtswidrig erlangter Daten von Zahlungskarten §§ 263, 263a StGB	männl: 1 weibl: 1 insg: 2	0	0	0	0	0	0	0	0	0	0	0	0	0	0	0	0	1	0	0	0	1
6	516510	Betrug mittels rechtswidrig erlangter Daten von Zahlungskarten § 263 StGB	männl: 1 weibl: 0 insg: 1	0	0	0	0	0	0	0	0	0	0	0	0	0	0	0	0	1	0	0	0	1
6	516520	Computerbetrug mittels rechtswidrig erlangter Daten von Zahlungskarten § 263a StGB	männl: 0 weibl: 1 insg: 1	0	0	0	0	0	0	0	0	0	0	0	0	0	0	0	0	0	1	0	0	0
64	516900	Betrug bzw. Computerbetrug mittels rechtswidrig erlangter sonstiger unbarer Zahlungsmittel §§ 263, 263a StGB	männl: 3 weibl: 0 insg: 3	0	0	0	0	0	1	1	0	0	0	0	1	0	0	0	1	1	0	0	0	2
6	516910	Betrug mittels rechtswidrig erlangter sonstiger unbarer Zahlungsmittel § 263 StGB	männl: 3 weibl: 0 insg: 3	0	0	0	0	0	1	1	0	0	0	0	1	0	0	0	1	1	0	0	0	2
4	517000	Sonstiger Betrug	männl: 88 weibl: 52 insg: 140	0	0	0	0	0	0	0	0	1	1	4	5	5	3	8	17	22	14	12	10	83
64	517100	Leistungsbetrug	männl: 7 weibl: 3 insg: 10	0	0	0	0	0	0	0	0	0	0	0	0	0	0	0	2	1	0	2	7	
64	517200	Leistungskreditbetrug §§ 263, 263a StGB	männl: 1 weibl: 0 insg: 1	0	0	0	0	0	0	0	0	0	0	0	0	0	0	0	0	0	0	1	0	1
6	517220	Leistungskreditbetrug § 263a StGB	männl: 1 weibl: 0 insg: 1	0	0	0	0	0	0	0	0	0	0	0	0	0	0	0	0	0	0	1	0	1
64	517400	Betrug z.N.v. Versicherungen und Versicherungsmissbrauch §§ 263, 265 StGB	männl: 1 weibl: 2 insg: 3	0	0	0	0	0	0	0	0	0	0	0	0	0	0	0	1	0	0	0	1	1

Schlüssel der Tat	Straftat	Sexus	TV insge- samt	Kinder						Jugendliche			Heran- w. 18 < 21	Erwachsene ab 21 Jahre											
									< 14			14 < 18		< 21			21 < 25						>= 21		
				< 6	6 < 8	8 < 10	10 < 12	12 < 14		14 < 16	16 < 18				21 < 23	23 < 25		25 < 30	30 < 40	40 < 50	50 < 60	>= 60			
				5	6	7	8	9	10	11	12	13		14	15	16	17	18	19	20	21	22	23	24	
6	517410	Betrug zum Nachteil von Versicherungen	männl: weibl: insg:	1 2 3	0 0 0	0 0 0	0 0 0	0 0 0	0 0 0	0 0 0	0 0 0	0 0 0	0 0 0	0 0 0	0 0 0	0 0 0	0 0 0	0 0 0	0 0 0	0 0 0	0 0 0	0 0 0	1 0 1	1 2 3	
64	517500	Computerbetrug (sonstiger) § 263a StGB (soweit nicht unter den Schlüsseln 511120, 511212, 516300, 516520, 516920, 517220, 517900, 518112 bzw. 518302 zu erfassen)	männl: weibl: insg:	3 0 3	0 0 0	0 0 0	0 0 0	0 0 0	0 0 0	0 0 0	0 0 0	0 0 0	0 0 0	0 0 0	0 0 0	0 0 0	0 0 0	2 0 2	1 0 1	0 0 0	0 0 0	0 0 0	0 0 0	3 0 3	
6	517510	Computerbetrug (sonstiger) § 263a Abs. 1 und 2 StGB	männl: weibl: insg:	3 0 3	0 0 0	0 0 0	0 0 0	0 0 0	0 0 0	0 0 0	0 0 0	0 0 0	0 0 0	0 0 0	0 0 0	0 0 0	0 0 0	2 0 2	1 0 1	0 0 0	0 0 0	0 0 0	0 0 0	3 0 3	
64	517600	Provisionsbetrug	männl: weibl: insg:	0 2 2	0 0 0	0 0 0	0 0 0	0 0 0	0 0 0	0 0 0	0 0 0	0 0 0	0 0 0	0 0 0	0 0 0	0 0 0	0 0 0	0 0 0	0 0 0	0 0 0	0 0 0	0 0 0	0 0 0	0 0 0	
64	517800	Sozialleistungsbetrug § 263 StGB	männl: weibl: insg:	3 9 12	0 0 0	0 0 0	0 0 0	0 0 0	0 0 0	0 0 0	0 0 0	0 0 0	0 0 0	0 0 0	0 0 0	0 0 0	0 0 0	0 0 0	1 2 3	1 4 5	1 1 2	0 1 1	0 1 1	0 1 1	3 9 12
64	517900	Missbräuchliche Nutzung von Telekommunikationsdiensten § 263a StGB	männl: weibl: insg:	0 1 1	0 0 0	0 0 0	0 0 0	0 0 0	0 0 0	0 0 0	0 0 0	0 0 0	0 0 0	0 0 0	0 0 0	0 0 0	0 0 0	0 0 0	0 0 0	0 0 0	0 0 0	0 0 0	0 0 0	0 0 0	
64	518100	Abrechnungsbetrug	männl: weibl: insg:	1 1 2	0 0 0	0 0 0	0 0 0	0 0 0	0 0 0	0 0 0	0 0 0	0 0 0	0 0 0	0 0 0	0 0 0	0 0 0	0 0 0	0 0 0	0 0 0	0 0 0	0 0 0	0 0 0	0 0 0	0 0 0	
6	518179	Sonstiger Abrechnungsbetrug	männl: weibl: insg:	1 1 2	0 0 0	0 0 0	0 0 0	0 0 0	0 0 0	0 0 0	0 0 0	0 0 0	0 0 0	0 0 0	0 0 0	0 0 0	0 0 0	0 0 0	0 0 0	0 0 0	0 0 0	0 0 0	0 0 0	0 0 0	
64	518200	Einmietbetrug	männl: weibl: insg:	5 0 5	0 0 0	0 0 0	0 0 0	0 0 0	0 0 0	0 0 0	0 0 0	0 0 0	0 0 0	0 0 0	0 0 0	0 0 0	0 0 0	0 0 0	0 0 0	0 0 0	0 0 0	0 0 0	0 0 0	0 0 0	
64	518300	Überweisungsbeitrag §§ 263, 263a StGB	männl: weibl: insg:	2 0 2	0 0 0	0 0 0	0 0 0	0 0 0	0 0 0	0 0 0	0 0 0	0 0 0	0 0 0	0 0 0	0 0 0	0 0 0	0 0 0	0 0 0	0 0 0	0 0 0	0 0 0	0 0 0	0 0 0	0 0 0	
6	518301	Überweisungsbeitrag § 263 StGB	männl: weibl: insg:	2 0 2	0 0 0	0 0 0	0 0 0	0 0 0	0 0 0	0 0 0	0 0 0	0 0 0	0 0 0	0 0 0	0 0 0	0 0 0	0 0 0	0 0 0	0 0 0	0 0 0	0 0 0	0 0 0	0 0 0	0 0 0	
64	518900	Sonstige weitere Betrugsarten	männl: weibl: insg:	66 34 100	0 0 0	0 0 0	0 0 0	0 0 0	0 0 0	0 0 0	0 0 0	0 0 0	0 0 0	0 0 0	0 0 0	0 0 0	0 0 0	0 0 0	0 0 0	0 0 0	0 0 0	0 0 0	0 0 0	0 0 0	
4	520000	Veruntreuungen §§ 266, 266a, 266b StGB	männl: weibl: insg:	17 16 33	0 0 0	0 0 0	0 0 0	0 0 0	0 0 0	0 0 0	0 0 0	0 0 0	0 0 0	0 0 0	0 0 0	0 0 0	0 0 0	0 0 0	0 0 0	0 0 0	0 0 0	0 0 0	0 0 0	0 0 0	
4	521000	Untreue § 266 StGB	männl: weibl: insg:	11 11 22	0 0 0	0 0 0	0 0 0	0 0 0	0 0 0	0 0 0	0 0 0	0 0 0	0 0 0	0 0 0	0 0 0	0 0 0	0 0 0	0 0 0	0 0 0	0 0 0	0 0 0	0 0 0	0 0 0	0 0 0	
6	521079	Sonstige Untreue	männl: weibl: insg:	11 11 22	0 0 0	0 0 0	0 0 0	0 0 0	0 0 0	0 0 0	0 0 0	0 0 0	0 0 0	0 0 0	0 0 0	0 0 0	0 0 0	0 0 0	0 0 0	0 0 0	0 0 0	0 0 0	0 0 0	0 0 0	
64	521100	Untreue bei Kapitalanlagegeschäften	männl: weibl: insg:	1 3 4	0 0 0	0 0 0	0 0 0	0 0 0	0 0 0	0 0 0	0 0 0	0 0 0	0 0 0	0 0 0	0 0 0	0 0 0	0 0 0	0 0 0	0 0 0	0 0 0	0 0 0	0 0 0	0 0 0	0 0 0	

Schlüssel der Tat	Straftat	Sexus	TV insgesamt	Kinder						Jugendliche				Heranw.	Erwachsene ab 21 Jahre										
									< 14			14 < 18			< 21	21 < 25								>= 21	
				< 6	6 < 8	8 < 10	10 < 12	12 < 14		14 < 16	16 < 18	18 < 21			21 < 23	23 < 25		25 < 30	30 < 40	40 < 50	50 < 60	>= 60			
1	2	3	4	5	6	7	8	9	10	11	12	13	14	15	16	17	18	19	20	21	22	23	24		
64	522000	Vorenthalten und Veruntreuen von Arbeitsentgelt gemäß § 266a StGB	männl: weibl: insg:	6 5 11	0 0 0	0 0 0	0 0 0	0 0 0	0 0 0	0 0 0	0 0 0	0 0 0	0 1 1	0 1 1	0 0 0	0 0 0	0 0 0	0 0 0	0 0 0	1 2 3	3 0 3	1 1 2	1 1 2	1 1 2	6 4 10
4	530000	Unterschlagung §§ 246, 247, 248a StGB	männl: weibl: insg:	34 28 62	0 0 0	0 0 0	0 0 0	0 0 0	0 0 0	1 0 1	0 1 1	1 1 2	4 0 4	5 1 6	1 1 2	1 0 1	2 1 3	5 3 8	7 10 17	6 7 13	5 5 10	4 5 10	4 5 10	29 27 56	
6	530079	Unterschlagung sonstiger Güter/Sachen gemäß §§ 246, 247, 248a StGB - ohne von Kfz	männl: weibl: insg:	31 26 57	0 0 0	0 0 0	0 0 0	0 0 0	0 0 0	1 0 1	0 1 1	1 1 2	3 0 3	4 1 5	1 1 2	1 0 1	2 1 3	4 3 7	7 9 16	5 7 12	5 4 9	4 1 5	4 1 5	27 25 52	
64	531000	Unterschlagung von Kfz gemäß §§ 246, 247 StGB	männl: weibl: insg:	3 2 5	0 0 0	0 0 0	0 0 0	0 0 0	0 0 0	0 0 0	0 0 0	0 0 0	0 0 0	1 0 1	1 0 1	0 0 0	0 0 0	0 0 0	0 0 0	1 1 1	0 1 1	0 0 1	0 1 1	0 0 0	2 2 4
4	540000	Urkundenfälschung §§ 267-271, 273-279, 281 StGB	männl: weibl: insg:	43 6 49	0 0 0	0 0 0	0 0 0	0 0 0	0 0 0	0 0 0	1 0 1	0 0 1	1 0 1	1 0 1	2 0 2	0 0 0	1 0 1	1 0 1	7 0 7	22 4 26	8 1 9	2 1 3	1 1 1	1 0 1	41 6 47
6	540001	Sonstige Urkundenfälschung gemäß § 267 StGB	männl: weibl: insg:	39 5 44	0 0 0	0 0 0	0 0 0	0 0 0	0 0 0	0 0 0	1 0 1	1 0 1	1 0 1	2 0 2	0 0 0	1 0 1	1 0 1	6 0 6	20 3 23	7 1 8	2 1 3	2 1 3	1 0 1	1 0 1	37 5 42
6	540004	Urkundenunterdrückung, Veränderung einer Grenzbezeichnung gemäß § 274 StGB	männl: weibl: insg:	0 1 1	0 0 0	0 0 0	0 0 0	0 0 0	0 0 0	0 0 0	0 0 0	0 0 0	0 0 0	0 0 0	0 0 0	0 0 0	0 0 0	0 0 0	0 0 0	0 1 0	0 0 0	0 0 0	0 0 0	0 0 0	0 1 1
4	541000	Fälschung technischer Aufzeichnungen § 268 StGB	männl: weibl: insg:	1 0 1	0 0 0	0 0 0	0 0 0	0 0 0	0 0 0	0 0 0	0 0 0	0 0 0	0 0 0	0 0 0	0 0 0	0 0 0	0 0 0	0 0 0	0 0 0	1 0 1	0 0 0	0 0 0	0 0 0	0 0 0	1 0 1
6	541079	Sonstige Fälschung technischer Aufzeichnungen	männl: weibl: insg:	1 0 1	0 0 0	0 0 0	0 0 0	0 0 0	0 0 0	0 0 0	0 0 0	0 0 0	0 0 0	0 0 0	0 0 0	0 0 0	0 0 0	0 0 0	0 0 0	1 0 1	0 0 0	0 0 0	0 0 0	0 0 0	1 0 1
4	543000	Fälschung beweisheblicher Daten, Täuschung im Rechtsverkehr bei Datenverarbeitung §§ 269, 270 StGB	männl: weibl: insg:	3 0 3	0 0 0	0 0 0	0 0 0	0 0 0	0 0 0	0 0 0	0 0 0	0 0 0	0 0 0	0 0 0	0 0 0	0 0 0	0 0 0	0 0 0	1 0 1	1 0 1	1 0 1	0 0 0	0 0 0	0 0 0	3 0 3
6	543010	Fälschung beweisheblicher Daten gemäß § 269 StGB	männl: weibl: insg:	3 0 3	0 0 0	0 0 0	0 0 0	0 0 0	0 0 0	0 0 0	0 0 0	0 0 0	0 0 0	0 0 0	0 0 0	0 0 0	0 0 0	0 0 0	1 0 1	1 0 1	1 0 1	0 0 0	0 0 0	0 0 0	3 0 3
4	550000	Geld- und Wertzeichenfälschung, Fälschung von Zahlungskarten mit oder ohne Garantiefunktion, Schecks und Wechseln §§ 146-149, 151, 152, 152a, 152b StGB	männl: weibl: insg:	1 0 1	0 0 0	0 0 0	0 0 0	0 0 0	0 0 0	0 0 0	0 0 0	0 0 0	0 0 0	0 0 0	0 0 0	0 0 0	1 0 1	1 0 1	0 0 0	0 0 0	0 0 0	0 0 0	0 0 0	0 0 0	0 0 1
4	552000	Inverkehrbringen von Falschgeld §§ 146 Abs. 1 Nr. 3, 147 StGB	männl: weibl: insg:	1 0 1	0 0 0	0 0 0	0 0 0	0 0 0	0 0 0	0 0 0	0 0 0	0 0 0	0 0 0	0 0 0	0 0 0	0 0 0	1 0 1	1 0 1	0 0 0	0 0 0	0 0 0	0 0 0	0 0 0	0 0 0	1 0 1
6	552010	Inverkehrbringen von Falschgeld gemäß § 146 Abs. 1 Nr. 3 StGB	männl: weibl: insg:	1 0 1	0 0 0	0 0 0	0 0 0	0 0 0	0 0 0	0 0 0	0 0 0	0 0 0	0 0 0	0 0 0	0 0 0	0 0 0	1 0 1	1 0 1	0 0 0	0 0 0	0 0 0	0 0 0	0 0 0	0 0 0	1 0 1
4	560000	Insolvenzstraftaten §§ 283, 283a-d StGB	männl: weibl: insg:	1 1 2	0 0 0	0 0 0	0 0 0	0 0 0	0 0 0	0 0 0	0 0 0	0 0 0	0 0 0	0 0 0	0 0 0	0 0 0	0 0 0	0 0 0	0 0 0	0 1 1	0 1 1	0 0 0	1 0 1	0 0 0	1 1 2
64	561000	Bankrott gemäß § 283 StGB	männl: weibl: insg:	1 1 2	0 0 0	0 0 0	0 0 0	0 0 0	0 0 0	0 0 0	0 0 0	0 0 0	0 0 0	0 0 0	0 0 0	0 0 0	0 0 0	0 0 0	0 0 0	0 0 1	0 1 1	0 0 1	1 0 1	0 0 0	1 1 2

Schlüssel der Tat	Straftat	Sexus	TV insge- samt	Kinder						Jugendliche			Heran- w. 18 < 21	Erwachsene ab 21 Jahre										
									< 14			14 < 18		< 21			21 < 25						>= 21	
				< 6	6 < 8	8 < 10	10 < 12	12 < 14		14 < 16	16 < 18				21 < 23	23 < 25		25 < 30	30 < 40	40 < 50	50 < 60	>= 60		
				1	2	3	4	5	6	7	8	9		10	11	12	13	14	15	16	17	18	19	20
4	600000	Sonstige Straftatbestände (StGB)	männl: weibl: insg:	450 137 587	0 0 0	1 0 1	5 0 5	3 0 3	14 3 17	23 3 26	25 12 37	24 9 33	49 21 70	35 8 43	107 32 139	18 2 20	19 2 21	37 4 41	51 11 62	101 31 132	64 25 89	51 21 72	39 13 52	343 105 448
4	610000	Erpressung § 253 StGB	männl: weibl: insg:	5 1 6	0 0 0	0 0 0	0 0 0	0 0 0	0 0 0	0 0 0	0 0 0	0 0 0	0 0 0	1 0 1	1 0 1	0 0 0	1 0 1	2 0 2	0 1 1	1 0 1	0 0 0	0 0 0	0 0 0	4 1 5
6	610079	Sonstige Erpressung	männl: weibl: insg:	5 1 6	0 0 0	0 0 0	0 0 0	0 0 0	0 0 0	0 0 0	0 0 0	0 0 0	0 0 0	1 0 1	1 0 1	0 0 0	1 0 1	2 0 2	0 1 1	1 0 1	0 0 0	0 0 0	0 0 0	4 1 5
4	620000	Widerstand gegen die Staatsgewalt und Straftaten gegen die öffentliche Ordnung §§ 111, 113, 114, 120, 121, 123-127, 129, 130-134, 136, 138, 140, 145, 145a, 145c, 145d StGB	männl: weibl: insg:	132 27 159	0 0 0	1 0 1	2 0 2	1 0 1	8 1 9	12 1 13	12 3 15	6 3 9	18 6 24	16 4 20	46 11 57	8 1 9	8 0 8	16 1 17	14 3 17	27 5 32	12 4 16	11 2 13	6 1 7	86 16 102
6	620001	Störung des öffentlichen Friedens durch Androhung von Straftaten	männl: weibl: insg:	6 0 6	0 0 0	0 0 0	0 0 0	1 0 1	1 0 1	1 0 1	1 0 1	0 0 0	1 0 1	0 0 0	2 0 2	1 0 1	0 0 0	1 0 1	0 0 0	1 0 1	1 0 1	0 0 0	1 0 1	4 0 4
6	620009	Verstrickungsbruch, Siegelbruch	männl: weibl: insg:	1 0 1	0 0 0	0 0 0	0 0 0	0 0 0	0 0 0	0 0 0	0 0 0	0 0 0	0 0 0	0 0 0	0 0 0	0 0 0	0 0 0	0 0 0	0 0 0	1 0 1	0 0 0	0 0 0	0 0 0	1 0 1
6	620013	Missbrauch von Notrufen und Beeinträchtigung von Unfallverhütungs- und Nothilfemitteln	männl: weibl: insg:	6 1 7	0 0 0	0 0 0	0 0 0	0 0 0	0 0 0	0 0 0	0 0 0	0 0 0	0 0 0	0 0 0	0 0 0	0 0 0	1 0 1	1 0 1	0 0 0	3 0 3	0 0 0	2 1 3	0 0 0	6 1 7
6	620014	Verstoß gegen Weisung während Führungsaufsicht	männl: weibl: insg:	2 0 2	0 0 0	0 0 0	0 0 0	0 0 0	0 0 0	0 0 0	0 0 0	0 0 0	0 0 0	0 0 0	0 0 0	0 0 0	1 0 1	1 0 1	0 0 0	1 0 1	0 0 0	0 0 0	0 0 0	2 0 2
4	621000	Widerstand gegen die Staatsgewalt §§ 111, 113, 114, 120, 121 StGB	männl: weibl: insg:	15 3 18	0 0 0	0 0 0	0 0 0	0 0 0	0 0 0	0 0 0	0 0 0	0 0 0	0 0 0	2 0 2	2 0 2	0 0 0	1 0 1	1 0 1	4 2 6	7 0 7	1 0 1	0 0 0	0 0 0	13 3 16
4	621020	Widerstand gegen Vollstreckungsbeamte	männl: weibl: insg:	14 3 17	0 0 0	0 0 0	0 0 0	0 0 0	0 0 0	0 0 0	0 0 0	0 0 0	0 0 0	2 0 2	2 0 2	0 0 0	1 0 1	1 0 1	4 2 6	6 0 6	1 0 1	0 0 0	0 0 0	12 3 15
6	621021	Widerstand gegen Polizeivollzugsbeamte	männl: weibl: insg:	14 3 17	0 0 0	0 0 0	0 0 0	0 0 0	0 0 0	0 0 0	0 0 0	0 0 0	0 0 0	2 0 2	2 0 2	0 0 0	1 0 1	1 0 1	4 2 6	6 1 6	1 0 1	0 0 0	0 0 0	12 3 15
6	621030	Widerstand gegen gleichgestellte Personen	männl: weibl: insg:	1 0 1	0 0 0	0 0 0	0 0 0	0 0 0	0 0 0	0 0 0	0 0 0	0 0 0	0 0 0	0 0 0	0 0 0	0 0 0	0 0 0	0 0 0	0 0 0	1 0 1	0 0 0	0 0 0	0 0 0	1 0 1
4	622000	Hausfriedensbruch §§ 123, 124 StGB	männl: weibl: insg:	71 17 88	0 0 0	1 0 1	2 0 2	1 0 1	7 1 8	11 1 12	8 1 9	5 3 8	13 4 17	6 1 7	30 6 36	3 0 3	2 0 2	5 0 5	3 1 4	15 5 20	6 2 8	8 2 10	4 1 5	41 11 52
64	622100	Hausfriedensbruch gemäß § 123 StGB	männl: weibl: insg:	71 17 88	0 0 0	1 0 1	2 0 2	1 0 1	7 1 8	11 1 12	8 1 9	5 3 8	13 4 17	6 1 7	30 6 36	3 0 3	2 0 2	5 0 5	3 1 4	15 5 20	6 2 8	8 2 10	4 1 5	41 11 52
4	623000	Landfriedensbruch §§ 125, 125a StGB	männl: weibl: insg:	22 2 24	0 0 0	0 0 0	0 0 0	0 0 0	0 0 0	0 0 0	0 0 0	1 0 1	1 0 1	6 1 7	7 1 8	3 0 3	2 0 2	5 0 5	8 1 9	2 0 2	0 0 0	0 0 0	0 0 0	15 1 16
6	623010	Landfriedensbruch gemäß § 125 StGB	männl: weibl: insg:	22 2 24	0 0 0	0 0 0	0 0 0	0 0 0	0 0 0	0 0 0	0 0 0	1 0 1	1 0 1	6 1 7	7 1 8	3 0 3	2 0 2	5 0 5	8 1 9	2 0 2	0 0 0	0 0 0	0 0 0	15 1 16

Schlüssel der Tat	Straftat	Sexus	TV insge- samt	Kinder						Jugendliche			Heran- w. 18 < 21	< 21	Erwachsene ab 21 Jahre									
									< 14			14 < 18										>= 21		
				< 6	6 < 8	8 < 10	10 < 12	12 < 14		14 < 16	16 < 18				21 < 23	23 < 25	21 < 25	25 < 30	30 < 40	40 < 50	50 < 60		>= 60	
									5			6										7		8
1	2	3	4	5	6	7	8	9	10	11	12	13	14	15	16	17	18	19	20	21	22	23	24	
4	624000	Vortäuschen einer Straftat § 145d StGB	männl: weibl: insg:	9 5 14	0 0 0	0 0 0	0 0 0	0 0 0	0 0 0	0 2 2	0 0 0	0 2 2	2 1 3	2 3 5	0 1 1	1 0 1	1 0 2	0 0 0	1 1 0	2 1 3	2 0 2	1 0 2	7 2 9	
6	624079	Vortäuschen einer sonstigen Straftat	männl: weibl: insg:	9 4 13	0 0 0	0 0 0	0 0 0	0 0 0	0 0 0	0 2 2	0 0 0	0 2 3	2 1 3	2 3 5	2 0 0	1 0 1	1 0 1	0 0 0	1 0 1	2 1 3	2 1 2	1 0 1	7 1 8	
64	624100	Vortäuschen eines Raubes	männl: weibl: insg:	0 1 1	0 0 0	0 0 0	0 0 0	0 0 0	0 0 0	0 0 0	0 0 0	0 0 0	0 0 0	0 0 0	0 1 1	0 0 0	0 1 1	0 0 0	0 0 0	0 0 0	0 0 0	0 0 0	0 1 1	
64	627000	Volksverhetzung gemäß § 130 StGB	männl: weibl: insg:	7 1 8	0 0 0	0 0 0	0 0 0	0 0 0	0 0 0	3 0 3	0 0 0	3 0 3	0 1 1	0 1 4	3 1 1	1 0 1	1 0 1	0 0 0	0 0 0	2 0 2	1 0 1	0 0 0	4 0 4	
4	630000	Begünstigung, Strafvereitelung (ohne Strafvereitelung im Amt), Hehlerei und Geldwäsche §§ 257, 258, 259-261 StGB	männl: weibl: insg:	18 7 25	0 0 0	0 0 0	0 0 0	0 0 0	0 0 0	0 0 1	1 0 2	2 1 3	0 2 2	2 3 5	2 0 3	2 1 3	2 1 3	5 0 5	7 2 9	1 0 1	0 1 1	0 1 1	16 4 20	
6	630010	Begünstigung	männl: weibl: insg:	1 0 1	0 0 0	0 0 0	0 0 0	0 0 0	0 0 0	0 0 0	0 0 0	0 0 0	0 0 0	0 0 0	0 0 0	0 0 0	0 0 0	1 0 1	0 0 0	0 0 0	0 0 0	0 0 0	1 0 1	
6	630020	Strafvereitelung	männl: weibl: insg:	1 0 1	0 0 0	0 0 0	0 0 0	0 0 0	0 0 0	0 0 0	0 0 0	0 0 0	0 0 0	0 0 0	0 0 0	1 0 1	1 0 1	0 0 0	0 0 0	0 0 0	0 0 0	0 0 0	1 0 1	
4	631000	Hehlerei von Kfz §§ 259-260a StGB	männl: weibl: insg:	2 0 2	0 0 0	0 0 0	0 0 0	0 0 0	0 0 0	0 0 0	0 0 0	0 0 0	0 0 0	0 0 0	0 0 0	0 0 0	0 0 0	1 0 1	1 0 1	0 0 0	0 0 0	0 0 0	2 0 2	
6	631079	Hehlerei von KFZ gemäß § 259 StGB	männl: weibl: insg:	1 0 1	0 0 0	0 0 0	0 0 0	0 0 0	0 0 0	0 0 0	0 0 0	0 0 0	0 0 0	0 0 0	0 0 0	0 0 0	0 0 0	0 0 0	1 0 1	0 0 0	0 0 0	0 0 0	1 0 1	
64	631300	Gewerbsmäßige Bandenhehlerei von KFZ gemäß § 260a StGB	männl: weibl: insg:	1 0 1	0 0 0	0 0 0	0 0 0	0 0 0	0 0 0	0 0 0	0 0 0	0 0 0	0 0 0	0 0 0	0 0 0	0 0 0	0 0 0	1 0 1	0 0 0	0 0 0	0 0 0	0 0 0	1 0 1	
4	632000	Sonstige Hehlerei §§ 259-260a StGB	männl: weibl: insg:	12 5 17	0 0 0	0 0 0	0 0 0	0 0 0	0 0 0	1 0 1	1 1 2	2 1 3	0 1 1	2 4 1	0 0 0	0 1 1	0 1 1	3 0 3	6 1 7	1 0 1	0 1 1	0 1 1	10 3 13	
6	632079	Sonstige Hehlerei gemäß § 259 StGB	männl: weibl: insg:	12 5 17	0 0 0	0 0 0	0 0 0	0 0 0	0 0 0	0 0 1	1 1 2	2 1 3	0 1 1	2 4 1	0 0 0	0 1 1	0 1 1	3 0 3	6 1 7	1 0 1	0 1 1	0 1 1	10 3 13	
64	633000	Geldwäsche, Verschleierung unrechtmäßig erlangter Vermögenswerte gemäß § 261 StGB	männl: weibl: insg:	2 2 4	0 0 0	0 0 0	0 0 0	0 0 0	0 0 0	0 0 0	0 0 0	0 0 0	0 1 1	0 1 1	0 0 0	1 0 1	1 0 1	0 0 0	0 1 1	0 0 0	0 0 0	1 0 1	2 1 3	
4	640000	Brandstiftung und Herbeiführen einer Brandgefahr §§ 306-306d, 306f StGB	männl: weibl: insg:	10 0 10	0 0 0	0 0 0	0 0 0	0 0 0	1 0 1	1 0 3	3 0 1	4 0 4	1 0 1	6 0 6	0 0 0	0 0 0	0 0 0	0 0 0	1 0 1	0 0 0	1 0 1	2 0 2	4 0 4	
6	640010	Fahrlässige Brandstiftung	männl: weibl: insg:	5 0 5	0 0 0	0 0 0	0 0 0	0 0 0	0 0 0	0 0 0	0 0 0	0 0 0	1 0 1	1 0 1	0 0 0	0 0 0	0 0 0	0 0 0	1 0 1	0 0 0	1 0 1	2 0 2	4 0 4	
4	641000	(Vorsätzliche) Brandstiftung und Herbeiführen einer Brandgefahr §§ 306-306c, 306f Abs. 1 und 2 StGB	männl: weibl: insg:	5 0 5	0 0 0	0 0 0	0 0 0	0 0 0	1 0 1	1 0 3	3 0 1	4 0 4	0 0 0	5 0 5	0 0 0	0 0 0	0 0 0	0 0 0	0 0 0	0 0 0	0 0 0	0 0 0	0 0 0	

Schlüssel der Tat	Straftat	Sexus	TV insge- samt	Kinder						Jugendliche			Heran- w. 18 < 21	Erwachsene ab 21 Jahre										
									< 14			14 < 18		< 21			21 < 25						>= 21	
				< 6	6 < 8	8 < 10	10 < 12	12 < 14		14 < 16	16 < 18				21 < 23	23 < 25		25 < 30	30 < 40	40 < 50	50 < 60	>= 60		
				5	6	7	8	9	10	11	12	13		14	15	16	17	18	19	20	21	22	23	24
6	641010	Vorsätzliche Brandstiftung	männl: weibl: insg:	5 0 5	0 0 0	0 0 0	0 0 0	1 0 1	1 0 1	3 0 3	1 0 1	4 0 4	0 0 0	5 0 5	0 0 0	0 0 0	0 0 0	0 0 0	0 0 0	0 0 0	0 0 0	0 0 0		
4	650000	Wettbewerbs-, Korruptions- und Amtsdelikte §§ 258a, 298-300, 331-353d, 355, 357 StGB	männl: weibl: insg:	7 2 9	0 0 0	0 0 0	0 0 0	0 0 0	0 0 0	0 0 0	0 0 0	0 0 0	0 0 0	0 0 0	0 0 0	0 0 0	0 0 0	0 0 0	1 1 2	5 1 6	1 1 1	7 2 9		
4	651000	Vorteilsannahme, Bestechlichkeit §§ 331, 332, 335 StGB	männl: weibl: insg:	1 0 1	0 0 0	0 0 0	0 0 0	0 0 0	0 0 0	0 0 0	0 0 0	0 0 0	0 0 0	0 0 0	0 0 0	0 0 0	0 0 0	0 0 0	0 0 0	0 0 0	1 0 1	0 0 0		
64	651200	Bestechlichkeit gemäß § 332 StGB	männl: weibl: insg:	1 0 1	0 0 0	0 0 0	0 0 0	0 0 0	0 0 0	0 0 0	0 0 0	0 0 0	0 0 0	0 0 0	0 0 0	0 0 0	0 0 0	0 0 0	0 0 0	0 0 0	1 0 1	0 0 0		
4	652000	Vorteilsgewährung, Bestechung §§ 333, 334, 335 StGB	männl: weibl: insg:	5 2 7	0 0 0	0 0 0	0 0 0	0 0 0	0 0 0	0 0 0	0 0 0	0 0 0	0 0 0	0 0 0	0 0 0	0 0 0	0 0 0	0 0 0	0 0 0	1 1 2	3 1 4	1 0 1	5 2 7	
64	652200	Bestechung gemäß § 334 StGB	männl: weibl: insg:	5 2 7	0 0 0	0 0 0	0 0 0	0 0 0	0 0 0	0 0 0	0 0 0	0 0 0	0 0 0	0 0 0	0 0 0	0 0 0	0 0 0	0 0 0	0 0 0	1 1 2	3 1 4	1 0 1	5 2 7	
4	655000	Sonstige Straftaten im Amt §§ 258a, 339-353d, 355, 357 StGB	männl: weibl: insg:	2 0 2	0 0 0	0 0 0	0 0 0	0 0 0	0 0 0	0 0 0	0 0 0	0 0 0	0 0 0	0 0 0	0 0 0	0 0 0	0 0 0	0 0 0	0 0 0	1 0 1	1 0 1	0 0 0	2 0 2	
64	655100	Körperverletzung im Amt gemäß § 340 StGB	männl: weibl: insg:	2 0 2	0 0 0	0 0 0	0 0 0	0 0 0	0 0 0	0 0 0	0 0 0	0 0 0	0 0 0	0 0 0	0 0 0	0 0 0	0 0 0	0 0 0	0 0 0	1 0 1	1 0 1	0 0 0	2 0 2	
4	660000	Strafbarer Eigennutz §§ 284, 285, 287-293, 297 StGB	männl: weibl: insg:	5 0 5	0 0 0	0 0 0	0 0 0	0 0 0	0 0 0	0 0 0	0 0 0	0 0 0	0 0 0	0 0 0	2 0 2	0 0 0	2 0 2	1 0 1	1 0 1	0 0 0	1 0 1	0 0 0	5 0 5	
6	660020	Pfandkehr	männl: weibl: insg:	1 0 1	0 0 0	0 0 0	0 0 0	0 0 0	0 0 0	0 0 0	0 0 0	0 0 0	0 0 0	0 0 0	0 0 0	0 0 0	0 0 0	0 0 0	1 0 1	0 0 0	0 0 0	0 0 0		
4	662000	Wilderei §§ 292, 293 StGB	männl: weibl: insg:	1 0 1	0 0 0	0 0 0	0 0 0	0 0 0	0 0 0	0 0 0	0 0 0	0 0 0	0 0 0	0 0 0	0 0 0	0 0 0	0 0 0	0 0 0	0 0 0	0 0 0	1 0 1	0 0 0		
64	662100	Jagdwilderei gemäß § 292 StGB	männl: weibl: insg:	1 0 1	0 0 0	0 0 0	0 0 0	0 0 0	0 0 0	0 0 0	0 0 0	0 0 0	0 0 0	0 0 0	0 0 0	0 0 0	0 0 0	0 0 0	0 0 0	1 0 1	0 0 0	1 0 1		
64	663000	Wucher gemäß § 291 StGB	männl: weibl: insg:	3 0 3	0 0 0	0 0 0	0 0 0	0 0 0	0 0 0	0 0 0	0 0 0	0 0 0	0 0 0	0 0 0	2 0 2	0 0 0	2 0 2	1 0 1	0 0 0	0 0 0	0 0 0	0 0 0		
4	670000	Alle sonstigen Straftaten gemäß StGB - ohne Verkehrsdelikte	männl: weibl: insg:	305 107 412	0 0 0	0 0 0	3 0 3	2 0 2	7 3 10	12 3 15	15 10 25	16 6 22	31 16 47	17 2 19	60 21 81	8 1 9	13 1 14	21 2 23	33 9 42	74 23 97	53 22 75	35 18 53	29 12 41	245 86 331
6	670007	Falsche Verdächtigung	männl: weibl: insg:	15 9 24	0 0 0	0 0 0	0 0 0	0 0 0	0 0 0	0 0 0	0 1 1	0 2 2	0 3 3	1 0 1	1 3 4	1 0 1	1 0 1	2 0 2	0 1 1	4 2 6	5 1 6	1 1 2	2 1 3	14 6 20
6	670017	Verletzung des Briefgeheimnisses	männl: weibl: insg:	0 1 1	0 0 0	0 0 0	0 0 0	0 0 0	0 0 0	0 0 0	0 0 0	0 0 0	0 0 0	0 0 0	0 0 0	0 0 0	0 0 0	0 0 0	0 0 0	0 0 0	0 1 1	0 0 0	0 0 0	

Schlüssel der Tat	Straftat	Sexus	TV insge- samt	Kinder						Jugendliche			Heran- w. 18 < 21	Erwachsene ab 21 Jahre											
									< 14			14 < 18		< 21			21 < 25						>= 21		
				< 6	6 < 8	8 < 10	10 < 12	12 < 14		14 < 16	16 < 18				21 < 23	23 < 25		25 < 30	30 < 40	40 < 50	50 < 60	>= 60			
				5	6	7	8	9	10	11	12	13		14	15	16	17	18	19	20	21	22	23	24	
6	670020	Verletzung des Post- u. Fernmeldegeheimnisses	männl: weibl: insg:	2 0 2	0 0 0	0 0 0	0 0 0	0 0 0	0 0 0	0 0 0	0 0 0	0 0 0	0 0 0	0 0 0	0 0 0	0 0 0	0 0 0	1 0 1	0 0 0	0 0 0	0 0 0	0 0 0	1 0 1	2 0 2	
6	670024	Gefährliche Eingriffe in den Bahn-, Schiffs- und Luftverkehr	männl: weibl: insg:	4 0 4	0 0 0	0 0 0	0 0 0	0 0 0	0 0 0	0 0 0	0 0 0	0 0 0	0 0 0	0 0 0	0 0 0	1 0 1	1 0 1	1 0 1	1 0 1	0 0 0	0 0 0	0 0 0	0 0 0	4 0 4	
6	670025	Gefährliche Eingriffe in den Straßenverkehr	männl: weibl: insg:	11 0 11	0 0 0	0 0 0	0 0 0	0 0 0	0 0 0	0 0 0	0 0 0	0 0 0	0 0 0	1 0 1	1 0 1	0 0 0	2 0 2	2 0 2	1 0 1	4 0 4	2 0 2	0 0 0	0 0 0	1 0 1	10 0 10
6	670026	Störung öffentlicher Betriebe	männl: weibl: insg:	2 0 2	0 0 0	0 0 0	0 0 0	0 0 0	0 0 0	0 0 0	0 0 0	0 0 0	0 0 0	0 0 0	0 0 0	0 0 0	0 0 0	0 0 0	0 0 0	0 0 0	0 0 0	0 0 0	0 0 0	0 0 0	2 0 2
6	670027	Störung von Telekommunikationsanlagen	männl: weibl: insg:	1 0 1	0 0 0	0 0 0	0 0 0	0 0 0	0 0 0	0 0 0	0 0 0	0 0 0	0 0 0	0 0 0	0 0 0	0 0 0	0 0 0	0 0 0	0 0 0	0 0 0	0 0 0	0 0 0	1 0 1	0 0 0	1 0 1
6	670032	Unterlassene Hilfeleistung	männl: weibl: insg:	5 1 6	0 0 0	0 0 0	0 0 0	0 0 0	0 0 0	0 0 0	0 0 0	0 0 0	0 0 0	0 0 0	0 0 0	0 0 0	0 0 0	0 0 0	2 0 2	1 0 1	0 0 0	0 0 0	0 0 0	2 1 3	5 1 6
6	670034	Verletzung des höchstpersönlichen Lebensbereiches durch Bildaufnahmen	männl: weibl: insg:	10 2 12	0 0 0	0 0 0	0 0 0	0 0 0	0 0 0	0 0 0	4 2 6	3 0 3	7 2 9	0 0 0	7 2 9	0 0 0	0 0 0	0 0 0	0 0 0	1 0 1	1 0 1	0 0 0	0 0 0	1 0 1	3 0 3
64	671000	Verletzung der Unterhaltspflicht gemäß § 170 StGB	männl: weibl: insg:	9 0 9	0 0 0	0 0 0	0 0 0	0 0 0	0 0 0	0 0 0	0 0 0	0 0 0	0 0 0	0 0 0	0 0 0	0 0 0	0 0 0	0 0 0	1 0 1	2 0 2	6 0 6	0 0 0	0 0 0	0 0 0	9 0 9
64	672000	Verletzung der Fürsorge- oder Erziehungspflicht gemäß § 171 StGB	männl: weibl: insg:	1 3 4	0 0 0	0 0 0	0 0 0	0 0 0	0 0 0	0 0 0	0 0 0	0 0 0	0 0 0	0 0 0	0 0 0	0 0 0	0 0 0	0 0 0	0 1 1	1 2 3	0 0 0	0 0 0	0 0 0	0 0 0	1 3 4
4	673000	Beleidigung §§ 185-187, 189 StGB	männl: weibl: insg:	126 67 193	0 0 0	0 0 0	0 0 0	0 0 0	0 0 0	0 0 0	5 4 9	4 2 6	9 6 15	8 2 10	17 8 25	4 1 5	6 2 7	10 2 12	11 6 17	29 18 47	20 14 34	22 13 35	17 6 23	109 59 168	
6	673010	Beleidigung ohne sexuelle Grundlage	männl: weibl: insg:	76 28 104	0 0 0	0 0 0	0 0 0	0 0 0	0 0 0	0 0 0	2 1 3	3 0 3	5 1 6	6 2 8	11 3 14	2 0 2	4 0 4	6 4 10	7 4 11	21 10 31	11 3 14	12 6 18	8 2 10	65 25 90	
6	673020	Üble Nachrede ohne sexuelle Grundlage	männl: weibl: insg:	5 11 16	0 0 0	0 0 0	0 0 0	0 0 0	0 0 0	0 0 0	0 2 2	0 0 0	0 2 2	0 0 0	0 2 2	0 1 1	0 0 0	0 1 1	0 0 0	2 3 5	1 2 3	1 2 3	1 2 3	1 1 2	5 9 14
6	673030	Verleumdung ohne sexuelle Grundlage	männl: weibl: insg:	19 18 37	0 0 0	0 0 0	0 0 0	0 0 0	0 0 0	0 0 0	1 1 2	0 1 1	1 2 3	1 0 1	2 2 4	0 0 0	0 0 0	0 0 0	1 1 2	2 4 6	6 5 11	3 3 6	5 3 8	17 16 33	
4	673100	Beleidigung auf sexueller Grundlage §§ 185-187, 189 StGB	männl: weibl: insg:	34 10 44	0 0 0	0 0 0	0 0 0	0 0 0	0 0 0	0 0 0	2 0 2	1 1 2	3 1 4	2 0 2	5 1 6	2 0 2	2 1 3	4 1 5	5 1 6	5 1 6	2 4 6	10 4 12	3 2 3	29 9 38	
6	673110	Beleidigung auf sexueller Grundlage	männl: weibl: insg:	28 8 36	0 0 0	0 0 0	0 0 0	0 0 0	0 0 0	0 0 0	2 0 2	1 0 1	3 0 3	1 0 1	4 0 4	2 0 2	2 1 3	4 1 5	4 1 5	5 1 6	1 3 4	10 2 12	0 0 0	24 8 32	
6	673120	Üble Nachrede auf sexueller Grundlage	männl: weibl: insg:	2 0 2	0 0 0	0 0 0	0 0 0	0 0 0	0 0 0	0 0 0	0 0 0	0 0 0	0 0 0	0 0 0	0 0 0	0 0 0	0 0 0	0 0 0	1 0 1	0 0 0	1 0 1	0 0 0	0 0 0	2 0 2	

Schlüssel der Tat	Straftat	Sexus	TV insgesamt	Kinder						Jugendliche			Heranw.	< 21	Erwachsene ab 21 Jahre											
									< 14			14 < 18						21 < 25					>= 21			
				< 6	6 < 8	8 < 10	10 < 12	12 < 14		14 < 16	16 < 18				18 < 21		21 < 23	23 < 25		25 < 30	30 < 40	40 < 50	50 < 60	>= 60		
				5	6	7	8	9	10	11	12	13			14	15	16	17	18	19	20	21	22	23	24	
6	673130	Verleumdung auf sexueller Grundlage	männl: 4 weibl: 2 insg: 6	0	0	0	0	0	0	0	0	0	0	1	1	0	0	0	0	0	0	0	0	0	3	3
4	674000	Sachbeschädigung §§ 303-305a StGB	männl: 136 weibl: 25 insg: 161	0	0	3	2	7	12	6	9	15	7	34	3	4	7	20	36	19	13	7	102			
4	674010	Sachbeschädigung gemäß § 303 StGB ohne Schl. 6741 00 u. 6743 00	männl: 101 weibl: 18 insg: 119	0	0	3	1	7	11	3	5	8	4	23	2	3	5	18	26	13	10	6	78			
6	674011	Sachbeschädigung durch Graffiti ohne Schl. 674111 u. 674311	männl: 6 weibl: 1 insg: 7	0	0	0	0	3	3	0	1	1	0	4	0	1	1	0	0	0	0	0	2			
6	674012	Sachbeschädigung durch Feuer ohne Schl. 674312	männl: 3 weibl: 0 insg: 3	0	0	0	0	1	1	1	0	1	0	2	0	0	0	0	0	0	0	0	1	0	1	
6	674019	Sonstige Sachbeschädigung ohne Schl. 674119 u. 674319	männl: 95 weibl: 17 insg: 112	0	0	3	1	4	8	3	5	8	4	20	2	2	4	18	26	12	9	6	75			
4	674020	Gemeinschaftliche Sachbeschädigung ohne Schl. 6743 20	männl: 2 weibl: 0 insg: 2	0	0	0	0	0	0	0	0	1	1	2	0	0	0	0	0	0	0	0	0	0	0	
6	674029	Sonstige gemeinschaftliche Sachbeschädigung ohne Schl. 674329	männl: 2 weibl: 0 insg: 2	0	0	0	0	0	0	0	0	1	1	2	0	0	0	0	0	0	0	0	0	0	0	
4	674100	Sachbeschädigung an Kfz	männl: 22 weibl: 4 insg: 26	0	0	0	0	0	0	0	0	1	1	2	0	2	2	9	5	1	1	20				
6	674119	Sonstige Sachbeschädigung an Kfz	männl: 22 weibl: 4 insg: 26	0	0	0	0	0	0	0	0	1	1	2	0	2	2	9	5	1	1	20				
4	674200	Datenveränderung, Computersabotage §§ 303a, 303b StGB	männl: 2 weibl: 0 insg: 2	0	0	0	0	0	0	1	1	2	0	2	0	0	0	0	0	0	0	0	0	0	0	
6	674210	Datenveränderung	männl: 2 weibl: 0 insg: 2	0	0	0	0	0	0	1	1	2	0	2	0	0	0	0	0	0	0	0	0	0	0	
4	674300	Sonstige Sachbeschädigung auf Straßen, Wegen oder Plätzen	männl: 16 weibl: 3 insg: 19	0	0	0	1	0	1	2	3	5	1	7	1	0	1	3	0	0	2	0	9			
4	674310	Sonstige Sachbeschädigung auf Straßen, Wegen oder Plätzen gemäß § 303 StGB	männl: 16 weibl: 3 insg: 19	0	0	0	1	0	1	2	3	5	1	7	1	0	1	3	0	0	2	0	9			
6	674311	Sonstige Sachbeschädigung durch Graffiti auf Straßen, Wegen oder Plätzen	männl: 5 weibl: 3 insg: 8	0	0	0	1	0	1	2	0	2	1	4	0	0	0	0	0	1	0	0	1	0	1	
6	674319	Sonstige Sachbeschädigung auf Straßen, Wegen oder Plätzen	männl: 11 weibl: 0 insg: 11	0	0	0	0	0	0	0	0	3	3	3	0	0	1	3	0	0	2	0	8			

Schlüssel der Tat	Straftat	Sexus	TV insge- samt	Kinder						Jugendliche			Heran- w. 18 < 21	Erwachsene ab 21 Jahre										
									< 14			14 < 18		< 21			21 < 25					>= 21		
				< 6	6 < 8	8 < 10	10 < 12	12 < 14		14 < 16	16 < 18			21 < 23	23 < 25		25 < 30	30 < 40	40 < 50	50 < 60	>= 60			
				5	6	7	8	9	10	11	12	13		14	15	16	17	18	19	20	21	22	23	24
4	678000	Ausspähen, Abfangen von Daten einschl. Vorbereitungshandlungen und Datenhehlerei §§ 202a, 202b, 202c, 202d StGB	männl: weibl: insg:	1 2 3	0 0 0	0 0 0	0 0 0	0 0 0	0 0 0	0 0 0	0 0 0	0 0 0	0 0 0	0 0 0	0 0 0	0 0 0	0 0 0	0 0 0	0 0 0	1 0 1	0 1 1	0 1 2	1 1 3	
6	678010	Ausspähen von Daten gemäß § 202a StGB	männl: weibl: insg:	1 2 3	0 0 0	0 0 0	0 0 0	0 0 0	0 0 0	0 0 0	0 0 0	0 0 0	0 0 0	0 0 0	0 0 0	0 0 0	0 0 0	0 0 0	0 0 0	1 0 1	0 1 1	0 1 1	1 2 3	
4	700000	Strafrechtliche Nebengesetze	männl: weibl: insg:	389 65 454	0 0 0	0 0 0	0 0 0	0 0 1	1 0 1	13 1 14	26 3 29	39 4 43	38 9 47	78 13 91	21 1 22	25 1 26	46 2 48	83 9 92	125 32 157	36 6 42	9 2 11	12 1 13	311 52 363	
4	710000	Straftaten gegen strafrechtliche Nebengesetze auf dem Wirtschaftssektor	männl: weibl: insg:	17 4 21	0 0 0	0 0 0	0 0 0	0 0 0	0 0 0	3 0 3	1 0 1	4 0 4	0 1 1	4 1 5	0 0 0	1 0 1	1 0 1	3 0 3	3 2 5	2 1 3	1 0 1	3 0 3	13 3 16	
4	712000	Straftaten nach AktG, GenG, GmbHG, HGB, Rechnungslegungsg, Umwandlungsg	männl: weibl: insg:	6 1 7	0 0 0	0 0 0	0 0 0	0 0 0	0 0 0	0 0 0	0 0 0	0 0 0	0 0 0	0 0 0	0 0 0	0 0 0	0 0 0	0 0 0	0 0 0	1 1 1	2 0 3	1 0 1	2 0 2	6 1 7
64	712200	Insolvenzverschleppung gemäß § 15a InsO	männl: weibl: insg:	6 1 7	0 0 0	0 0 0	0 0 0	0 0 0	0 0 0	0 0 0	0 0 0	0 0 0	0 0 0	0 0 0	0 0 0	0 0 0	0 0 0	0 0 0	0 0 0	1 1 1	2 1 3	1 0 1	2 0 2	6 1 7
4	715000	Straftaten im Zusammenhang mit Urheberrechtsbestimmungen (UrheberrechtsG, MarkenG, § 17 UWG, DesignG, GebrauchsmusterG, KunsturheberrechtsG, PatentG, HalbleiterschutzG)	männl: weibl: insg:	6 1 7	0 0 0	0 0 0	0 0 0	0 0 0	0 0 0	0 0 0	1 0 1	1 0 1	2 0 2	0 0 0	2 0 2	0 0 0	1 0 1	1 0 1	2 0 2	0 0 0	0 0 0	0 0 0	1 0 1	4 1 5
6	715040	Kunsturheberrechtsgesetz	männl: weibl: insg:	4 1 5	0 0 0	0 0 0	0 0 0	0 0 0	0 0 0	0 0 0	1 0 1	1 0 1	0 0 0	1 0 1	0 0 0	1 0 1	1 0 1	1 0 1	1 0 1	0 0 0	0 0 0	0 0 0	1 0 1	3 1 4
6	715050	Straftat nach dem Urheberrechtsgesetz - sonstige Verstöße (ohne Schl. 715100 u. 715200)	männl: weibl: insg:	1 0 1	0 0 0	0 0 0	0 0 0	0 0 0	0 0 0	0 0 0	1 0 1	0 0 0	1 0 1	0 0 0	1 0 1	0 0 0	0 0 0	0 0 0	0 0 0	0 0 0	0 0 0	0 0 0	0 0 0	0 0 0
6	715060	Patentgesetz	männl: weibl: insg:	1 0 1	0 0 0	0 0 0	0 0 0	0 0 0	0 0 0	0 0 0	0 0 0	0 0 0	0 0 0	0 0 0	0 0 0	0 0 0	0 0 0	0 0 0	0 0 0	1 0 1	0 0 0	0 0 0	0 0 0	1 0 1
4	716000	Straftaten im Zusammenhang mit Lebens- und Arzneimitteln (z.B. Lebensmittel- und Futtermittelgesetzbuch, ArzneimittelG, WeinG)	männl: weibl: insg:	1 1 2	0 0 0	0 0 0	0 0 0	0 0 0	0 0 0	0 0 0	0 0 0	0 0 0	0 0 0	0 0 0	0 0 0	0 0 0	0 0 0	0 0 0	0 0 0	0 0 0	1 0 2	0 0 0	0 0 0	0 0 2
64	716100	Straftaten nach dem Lebensmittel- und Futtermittelgesetzbuch	männl: weibl: insg:	1 0 1	0 0 0	0 0 0	0 0 0	0 0 0	0 0 0	0 0 0	0 0 0	0 0 0	0 0 0	0 0 0	0 0 0	0 0 0	0 0 0	0 0 0	0 0 0	1 0 1	0 0 0	0 0 0	0 0 0	1 0 1
4	716400	Straftaten nach dem Arzneimittelgesetz (AMG)	männl: weibl: insg:	0 1 1	0 0 0	0 0 0	0 0 0	0 0 0	0 0 0	0 0 0	0 0 0	0 0 0	0 0 0	0 0 0	0 0 0	0 0 0	0 0 0	0 0 0	0 0 0	0 1 0	0 0 0	0 0 0	0 0 0	0 1 1
4	716430	Arzneimittel in der illegalen Verteilungskette (AMidillegV)	männl: weibl: insg:	0 1 1	0 0 0	0 0 0	0 0 0	0 0 0	0 0 0	0 0 0	0 0 0	0 0 0	0 0 0	0 0 0	0 0 0	0 0 0	0 0 0	0 0 0	0 0 0	0 1 1	0 0 0	0 0 0	0 0 0	0 1 1
6	716433	Inverkehrbringen nicht zugelassener Arzneimittel, Illegaler Handel oder Abgabe von verschreibungspflichtigen Arzneimitteln gemäß §§ 96 Ziffer 5, 95 (1) 4 (AMidillegV)	männl: weibl: insg:	0 1 1	0 0 0	0 0 0	0 0 0	0 0 0	0 0 0	0 0 0	0 0 0	0 0 0	0 0 0	0 0 0	0 0 0	0 0 0	0 0 0	0 0 0	0 0 0	0 1 1	0 0 0	0 0 0	0 0 0	0 1 1

Schlüssel der Tat	Straftat	Sexus	TV insgesamt	Kinder						Jugendliche			Heranw.	Erwachsene ab 21 Jahre											
									< 14			14 < 18		< 21			21 < 25						>= 21		
				< 6	6 < 8	8 < 10	10 < 12	12 < 14		14 < 16	16 < 18				21 < 23	23 < 25		25 < 30	30 < 40	40 < 50	50 < 60	>= 60			
				1	2	3	4	5	6	7	8	9		10	11	12	13	14	15	16	17	18	19	20	21
4	719000	Sonstige Straftaten (Nebengesetze) auf dem Wirtschaftssektor (z.B. Rennwett- und Lotterieg., UWG ohne § 17, Versicherungsaufsichtsg., WirtschaftsstrafG, Gewerbeordnung)	männl: weibl: insg:	4 1 5	0 0 0	0 0 0	0 0 0	0 0 0	0 0 0	0 0 0	2 0 2	0 0 0	2 0 2	0 1 1	2 1 3	0 0 0	0 0 0	0 0 0	1 0 1	1 0 1	0 0 0	0 0 0	0 0 0	0 0 0	2 0 2
64	719081	Verstoss gegen Abgabenordnung - Steuerhinterziehung	männl: weibl: insg:	4 1 5	0 0 0	0 0 0	0 0 0	0 0 0	0 0 0	0 0 0	2 0 2	0 0 0	2 0 2	0 1 1	2 1 3	0 0 0	0 0 0	0 0 0	1 0 1	1 0 1	0 0 0	0 0 0	0 0 0	0 0 0	2 0 2
4	720000	Straftaten gegen sonstige strafrechtliche Nebengesetze-ohne Verkehrsdelikte-	männl: weibl: insg:	74 3 77	0 0 0	0 0 0	0 0 0	0 0 0	0 0 0	0 0 0	5 0 5	6 0 6	11 0 11	6 1 7	17 1 18	7 0 7	4 0 4	11 0 11	14 0 14	13 1 14	9 0 9	5 0 5	5 1 6	57 2 59	
6	720002	Versammlungsgesetze des Bundes und der Länder	männl: weibl: insg:	3 0 3	0 0 0	0 0 0	0 0 0	0 0 0	0 0 0	0 0 0	0 0 0	1 0 1	1 0 1	1 0 1	2 0 2	0 0 0	1 0 1	1 0 1	0 0 0	0 0 0	0 0 0	0 0 0	0 0 0	0 0 0	1 0 1
6	720011	Straftaten gemäß § 4 Gewaltschutzgesetz	männl: weibl: insg:	4 0 4	0 0 0	0 0 0	0 0 0	0 0 0	0 0 0	0 0 0	0 0 0	0 0 0	0 0 0	0 0 0	0 0 0	0 0 0	0 0 0	0 0 0	1 0 1	0 0 0	2 0 2	1 0 1	0 0 0	4 0 4	
4	725000	Straftaten gegen das Aufenthalts-, das Asyl- und das Freizügigkeitsgesetz/EU	männl: weibl: insg:	14 0 14	0 0 0	0 0 0	0 0 0	0 0 0	0 0 0	0 0 0	0 0 0	1 0 1	1 0 1	2 0 2	3 0 3	1 0 1	1 0 1	2 0 2	3 0 3	2 0 2	4 0 4	0 0 0	0 0 0	0 0 0	11 0 11
64	725700	Unerlaubter Aufenthalt gemäß § 95 Abs. 1 Nr. 1, 2 und Abs. 2 Nr. 1b Aufenthaltsgesetz	männl: weibl: insg:	11 0 11	0 0 0	0 0 0	0 0 0	0 0 0	0 0 0	0 0 0	0 0 0	1 0 1	1 0 1	0 0 0	1 0 1	1 0 1	0 0 0	1 0 1	3 0 3	2 0 2	4 0 4	0 0 0	0 0 0	0 0 0	10 0 10
6	725710	Unerlaubter Aufenthalt gemäß § 95 Abs. 1 Nr. 1 und 2 Aufenthaltsgesetz	männl: weibl: insg:	11 0 11	0 0 0	0 0 0	0 0 0	0 0 0	0 0 0	0 0 0	0 0 0	1 0 1	1 0 1	0 0 0	1 0 1	1 0 1	0 0 0	1 0 1	3 0 3	2 0 2	4 0 4	0 0 0	0 0 0	0 0 0	10 0 10
6	725711	Unerlaubter Aufenthalt ohne unerlaubte Einreise	männl: weibl: insg:	6 0 6	0 0 0	0 0 0	0 0 0	0 0 0	0 0 0	0 0 0	0 0 0	0 0 0	0 0 0	0 0 0	0 0 0	1 0 1	0 0 0	1 0 1	2 0 2	0 0 0	3 0 3	0 0 0	0 0 0	0 0 0	6 0 6
6	725712	Unerlaubter Aufenthalt nach unerlaubter/ungeklärter Einreise	männl: weibl: insg:	6 0 6	0 0 0	0 0 0	0 0 0	0 0 0	0 0 0	0 0 0	0 0 0	1 0 1	1 0 1	0 0 0	1 0 1	0 0 0	0 0 0	0 0 0	1 0 1	2 0 2	2 0 2	0 0 0	0 0 0	0 0 0	5 0 5
64	725900	Sonstige Verstöße gegen das Aufenthaltsgesetz	männl: weibl: insg:	3 0 3	0 0 0	0 0 0	0 0 0	0 0 0	0 0 0	0 0 0	0 0 0	0 0 0	0 0 0	2 0 2	2 0 2	0 0 0	1 0 1	1 0 1	0 0 0	0 0 0	0 0 0	0 0 0	0 0 0	0 0 0	1 0 1
4	726000	Straftaten gegen das Sprengstoff-, das Waffen- und das Kriegswaffenkontrollgesetz	männl: weibl: insg:	53 3 56	0 0 0	0 0 0	0 0 0	0 0 0	0 0 0	0 0 0	5 0 5	4 0 4	9 0 9	3 1 4	12 1 13	6 0 6	2 0 2	8 0 8	10 0 10	11 1 12	3 0 3	4 0 4	5 1 6	41 2 43	
64	726100	Straftaten gegen das Sprengstoffgesetz	männl: weibl: insg:	12 0 12	0 0 0	0 0 0	0 0 0	0 0 0	0 0 0	0 0 0	4 0 4	2 0 2	6 0 6	2 0 2	8 0 8	2 0 2	0 0 0	2 0 2	1 0 1	1 0 1	0 0 0	0 0 0	0 0 0	0 0 0	4 0 4
64	726200	Straftaten gegen das Waffengesetz	männl: weibl: insg:	39 3 42	0 0 0	0 0 0	0 0 0	0 0 0	0 0 0	0 0 0	2 0 2	2 0 2	4 0 4	1 1 2	5 1 6	4 0 4	2 0 2	6 0 6	8 0 8	9 1 10	3 0 3	4 0 4	4 1 5	34 2 36	
64	726300	Straftaten gegen das Kriegswaffenkontrollgesetz	männl: weibl: insg:	3 0 3	0 0 0	0 0 0	0 0 0	0 0 0	0 0 0	0 0 0	0 0 0	0 0 0	0 0 0	0 0 0	0 0 0	0 0 0	0 0 0	0 0 0	1 0 1	1 0 1	0 0 0	0 0 0	0 0 0	1 1 2	3 0 3
64	730000	Rauschgiftdelikte -Betäubungsmittelgesetz-(soweit nicht bereits mit anderer Schlüsselzahl erfasst)	männl: weibl: insg:	305 56 361	0 0 0	0 0 0	0 0 0	0 0 0	1 0 1	1 0 1	7 1 8	19 3 22	26 4 30	33 8 41	60 12 72	15 1 16	20 1 21	35 2 37	70 7 77	113 28 141	24 5 29	2 2 4	1 0 1	245 44 289	

Schlüssel der Tat	Straftat	Sexus	TV insgesamt	Kinder						Jugendliche			Heranw.	< 21	Erwachsene ab 21 Jahre										
									< 14			14 < 18						21 < 25					>= 21		
				< 6	6 < 8	8 < 10	10 < 12	12 < 14		14 < 16	16 < 18				18 < 21		21 < 23	23 < 25		25 < 30	30 < 40	40 < 50	50 < 60	>= 60	
				5	6	7	8	9	10	11	12	13			14	15	16	17	18	19	20	21	22	23	24
64	731000	Allgemeine Verstöße gemäß § 29 BtMG (soweit nicht unter 7340 pp. zu erfassen)	männl: weibl: insg:	267 52 319	0 0 0	0 0 0	0 0 0	0 0 0	1 0 1	1 0 1	7 1 8	15 3 18	22 4 26	31 6 37	54 10 64	11 1 12	19 1 20	30 2 32	57 7 64	104 27 131	21 4 25	1 2 3	0 0 0	0 0 0	213 42 255
64	731200	Allgemeiner Verstoß mit Kokain einschl. Crack	männl: weibl: insg:	2 0 2	0 0 0	0 0 0	0 0 0	0 0 0	0 0 0	0 0 0	0 0 0	1 0 1	1 0 1	0 0 0	1 0 1	1 0 1	0 0 0	1 0 1	0 0 0	0 0 0	0 0 0	0 0 0	0 0 0	0 0 0	1 0 1
6	731202	Allgemeiner Verstoß mit Kokain	männl: weibl: insg:	2 0 2	0 0 0	0 0 0	0 0 0	0 0 0	0 0 0	0 0 0	0 0 0	1 0 1	1 0 1	0 0 0	1 0 1	1 0 1	0 0 0	1 0 1	0 0 0	0 0 0	0 0 0	0 0 0	0 0 0	0 0 0	1 0 1
64	731600	Allgemeiner Verstoß mit Amphetamin und seine Derivate in Pulver- oder flüssiger sowie in Tabletten- bzw. Kapselform (Ecstasy)	männl: weibl: insg:	11 2 13	0 0 0	0 0 0	0 0 0	0 0 0	0 0 0	0 0 0	0 0 0	0 0 0	0 0 0	2 0 2	2 0 2	1 0 1	0 0 0	1 0 1	4 1 5	3 1 4	1 0 1	0 0 0	0 0 0	0 0 0	9 2 11
6	731601	Allgemeiner Verstoß mit Amphetamin in Pulver- oder flüssiger Form	männl: weibl: insg:	8 2 10	0 0 0	0 0 0	0 0 0	0 0 0	0 0 0	0 0 0	0 0 0	0 0 0	0 0 0	1 0 1	1 0 1	0 0 0	0 0 0	0 0 0	3 1 4	3 1 4	1 0 1	0 0 0	0 0 0	0 0 0	7 2 9
6	731602	Allgemeiner Verstoß mit Amphetamin in Tabletten- bzw. Kapselform (Ecstasy)	männl: weibl: insg:	3 0 3	0 0 0	0 0 0	0 0 0	0 0 0	0 0 0	0 0 0	0 0 0	0 0 0	0 0 0	1 0 1	1 0 1	0 0 0	0 0 0	1 0 1	0 0 0	0 0 0	0 0 0	0 0 0	0 0 0	0 0 0	2 0 2
64	731700	Allgemeiner Verstoß mit Methamphetamin in Pulver-, kristalliner oder flüssiger sowie in Tabletten- bzw. Kapselform	männl: weibl: insg:	100 33 133	0 0 0	0 0 0	0 0 0	0 0 0	0 0 0	0 0 0	0 0 0	2 0 2	2 0 2	2 3 5	4 3 7	2 1 3	3 0 3	5 1 6	28 3 31	54 21 75	9 3 12	0 2 2	0 0 0	0 0 0	96 30 126
6	731701	Allgemeiner Verstoß Methamphetamin in Pulver- oder flüssiger Form	männl: weibl: insg:	8 2 10	0 0 0	0 0 0	0 0 0	0 0 0	0 0 0	0 0 0	0 0 0	0 0 0	0 0 0	1 0 1	1 0 1	0 0 0	0 0 0	0 0 0	3 0 3	4 1 5	0 1 1	0 0 0	0 0 0	0 0 0	7 2 9
6	731702	Allgemeiner Verstoß Methamphetamin in kristalliner Form (Crystal)	männl: weibl: insg:	93 30 123	0 0 0	0 0 0	0 0 0	0 0 0	0 0 0	0 0 0	0 0 0	2 0 2	2 0 2	1 2 3	3 2 5	2 1 3	3 0 3	5 1 6	24 3 27	52 20 72	9 2 11	0 2 2	0 0 0	0 0 0	90 28 118
6	731703	Allgemeiner Verstoß Methamphetamin in Tabletten- bzw. Kapselform	männl: weibl: insg:	1 1 2	0 0 0	0 0 0	0 0 0	0 0 0	0 0 0	0 0 0	0 0 0	0 0 0	0 0 0	0 1 1	0 1 1	0 0 0	0 0 0	0 0 0	1 0 1	0 0 0	0 0 0	0 0 0	0 0 0	0 0 0	1 0 1
64	731800	Allgemeiner Verstoß mit Cannabis und Zubereitungen	männl: weibl: insg:	157 17 174	0 0 0	0 0 0	0 0 0	0 0 0	1 0 1	1 0 1	7 1 8	12 2 14	19 3 22	29 4 33	49 7 56	9 0 9	13 1 14	22 1 23	28 3 31	46 4 50	12 2 14	0 0 0	0 0 0	0 0 0	108 10 118
64	731900	Allgemeiner Verstoß mit sonstigen Betäubungsmitteln	männl: weibl: insg:	14 3 17	0 0 0	0 0 0	0 0 0	0 0 0	0 0 0	0 0 0	0 0 0	0 1 1	0 1 1	0 0 0	0 1 0	0 0 0	4 0 4	4 0 4	3 0 3	6 2 8	0 0 0	1 0 1	0 0 0	0 0 0	14 2 16
64	732000	Unerlaubter Handel mit und Schmuggel von Rauschgiften gemäß § 29 BtMG	männl: weibl: insg:	31 6 37	0 0 0	0 0 0	0 0 0	0 0 0	0 0 0	0 0 0	1 0 1	4 0 4	5 2 5	3 2 5	8 2 10	2 0 2	0 1 1	2 1 3	6 0 6	14 2 16	1 0 1	0 1 0	0 1 0	0 0 0	23 4 27
64	732600	Unerlaubter Handel mit und Schmuggel von Amphetamin und seine Derivate in Pulver- oder flüssiger sowie in Tabletten- bzw. Kapselform (Ecstasy)	männl: weibl: insg:	1 0 1	0 0 0	0 0 0	0 0 0	0 0 0	0 0 0	0 0 0	0 0 0	0 0 0	0 0 0	0 0 0	0 0 0	0 0 0	0 0 0	0 0 0	1 0 1	0 0 0	0 0 0	0 0 0	0 0 0	0 0 0	1 0 1
6	732610	Unerlaubter Handel mit Amphetamin und seine Derivate in Pulver- oder flüssiger sowie in Tabletten- bzw. Kapselform (Ecstasy)	männl: weibl: insg:	1 0 1	0 0 0	0 0 0	0 0 0	0 0 0	0 0 0	0 0 0	0 0 0	0 0 0	0 0 0	0 0 0	0 0 0	0 0 0	0 0 0	0 0 0	1 0 1	0 0 0	0 0 0	0 0 0	0 0 0	0 0 0	1 0 1
6	732611	Unerlaubter Handel mit Amphetamin in Pulver- oder flüssiger Form	männl: weibl: insg:	1 0 1	0 0 0	0 0 0	0 0 0	0 0 0	0 0 0	0 0 0	0 0 0	0 0 0	0 0 0	0 0 0	0 0 0	0 0 0	0 0 0	0 0 0	1 0 1	0 0 0	0 0 0	0 0 0	0 0 0	0 0 0	1 0 1

Schlüssel der Tat	Straftat	Sexus	TV insge- samt	Kinder						Jugendliche			Heran- w. 18 < 21	Erwachsene ab 21 Jahre											
									< 14			14 < 18		< 21			21 < 25					>= 21			
				< 6	6 < 8	8 < 10	10 < 12	12 < 14		14 < 16	16 < 18			18 < 21	21 < 23	23 < 25	25 < 30	30 < 40	40 < 50	50 < 60	= 60				
				1	2	3	4	5	6	7	8	9		10	11	12	13	14	15	16	17	18	19	20	21
64	732700	Unerlaubter Handel mit und Schmuggel von Methamphetamin in Pulver-, kristalliner oder flüssiger sowie in Tabletten- bzw. Kapselform	männl: weibl: insg:	12 2 14	0 0 0	0 0 0	0 0 0	0 0 0	0 0 0	0 0 0	0 0 0	0 0 0	1 1 2	1 1 2	0 0 0	0 1 1	0 1 1	0 0 1	1 0 1	10 0 10	0 0 0	0 0 0	0 0 0	0 0 0	11 1 12
6	732710	Unerlaubter Handel mit Methamphetamin in Pulver-, kristalliner oder flüssiger sowie in Tabletten- bzw. Kapselform	männl: weibl: insg:	12 2 14	0 0 0	0 0 0	0 0 0	0 0 0	0 0 0	0 0 0	0 0 0	0 0 0	1 1 2	1 1 2	0 0 0	0 1 1	0 1 1	0 0 1	1 0 1	10 0 10	0 0 0	0 0 0	0 0 0	0 0 0	11 1 12
6	732712	Unerlaubter Handel mit Methamphetamin in kristalliner Form (Crystal)	männl: weibl: insg:	12 2 14	0 0 0	0 0 0	0 0 0	0 0 0	0 0 0	0 0 0	0 0 0	0 0 0	1 1 2	1 1 2	0 0 0	0 1 1	0 1 1	0 0 1	1 0 1	10 0 10	0 0 0	0 0 0	0 0 0	0 0 0	11 1 12
64	732800	Unerlaubter Handel mit und Schmuggel von Cannabis und Zubereitungen (§ 29 BtMG)	männl: weibl: insg:	18 4 22	0 0 0	0 0 0	0 0 0	0 0 0	0 0 0	1 0 1	4 0 4	5 0 5	2 1 3	7 1 8	2 0 2	0 0 0	2 0 2	4 0 4	4 2 6	1 0 1	0 1 1	0 0 0	0 1 0	0 0 0	11 3 14
6	732810	Unerlaubter Handel mit Cannabis und Zubereitungen (gemäß § 29 BtMG)	männl: weibl: insg:	17 4 21	0 0 0	0 0 0	0 0 0	0 0 0	0 0 0	1 0 1	4 0 4	5 0 5	2 1 3	7 1 8	2 0 2	0 0 0	2 0 2	4 0 4	3 2 5	1 0 1	0 1 1	0 1 0	0 0 0	0 3 0	10 3 13
6	732820	Schmuggel von Cannabis und Zubereitungen (gemäß § 29 BtMG)	männl: weibl: insg:	1 0 1	0 0 0	0 0 0	0 0 0	0 0 0	0 0 0	0 0 0	0 0 0	0 0 0	0 0 0	0 0 0	0 0 0	0 0 0	0 0 0	0 0 0	0 0 0	1 0 1	0 0 0	0 0 0	0 0 0	0 0 0	1 0 1
64	733000	Unerlaubte Einfuhr von Betäubungsmitteln gemäß § 30 Abs. 1 Nr. 4 BtMG (in nicht geringer Menge)	männl: weibl: insg:	1 0 1	0 0 0	0 0 0	0 0 0	0 0 0	0 0 0	0 0 0	0 0 0	0 0 0	0 0 0	0 0 0	0 0 0	0 0 0	0 0 0	1 0 1	0 0 0	0 0 0	0 0 0	0 0 0	0 0 0	0 0 0	1 0 1
64	733700	Unerlaubte Einfuhr in nicht geringer Menge von Methamphetamin in Pulver-, kristalliner oder flüssiger sowie in Tabletten- bzw. Kapselform	männl: weibl: insg:	1 0 1	0 0 0	0 0 0	0 0 0	0 0 0	0 0 0	0 0 0	0 0 0	0 0 0	0 0 0	0 0 0	0 0 0	0 0 0	0 0 0	1 0 1	0 0 0	0 0 0	0 0 0	0 0 0	0 0 0	0 0 0	1 0 1
6	733701	Unerlaubte Einfuhr in nicht geringer Menge von Methamphetamin in Pulver- oder flüssiger Form	männl: weibl: insg:	1 0 1	0 0 0	0 0 0	0 0 0	0 0 0	0 0 0	0 0 0	0 0 0	0 0 0	0 0 0	0 0 0	0 0 0	0 0 0	0 0 0	1 0 1	0 0 0	0 0 0	0 0 0	0 0 0	0 0 0	0 0 0	1 0 1
64	734000	Sonstige Verstöße gegen das BtMG	männl: weibl: insg:	22 1 23	0 0 0	0 0 0	0 0 0	0 0 0	0 0 0	0 0 0	1 0 1	1 0 1	2 0 2	3 0 3	2 0 2	1 0 1	3 0 3	7 0 7	5 0 5	2 1 3	1 0 1	1 0 1	1 0 1	1 0 1	19 1 20
64	734100	Unerlaubter Anbau von Betäubungsmitteln gemäß § 29 Abs. 1 Nr. 1 BtMG	männl: weibl: insg:	7 0 7	0 0 0	0 0 0	0 0 0	0 0 0	0 0 0	0 0 0	0 0 0	1 0 1	1 0 1	2 0 2	3 0 3	1 0 1	0 0 0	1 0 1	0 0 0	2 0 2	0 0 0	0 0 0	1 0 1	0 0 0	4 0 4
64	734200	Betäubungsmittelanbau, -herstellung und -handel als Mitglied einer Bande §§ 30 Abs. 1 Nr. 1, 30a BtMG	männl: weibl: insg:	2 0 2	0 0 0	0 0 0	0 0 0	0 0 0	0 0 0	0 0 0	0 0 0	0 0 0	0 0 0	0 0 0	0 0 0	0 0 0	0 0 0	2 0 2	0 0 0	0 0 0	0 0 0	0 0 0	0 0 0	0 0 0	2 0 2
6	734220	Verstöße gemäß § 30a BtMG	männl: weibl: insg:	2 0 2	0 0 0	0 0 0	0 0 0	0 0 0	0 0 0	0 0 0	0 0 0	0 0 0	0 0 0	0 0 0	0 0 0	0 0 0	0 0 0	2 0 2	0 0 0	0 0 0	0 0 0	0 0 0	0 0 0	0 0 0	2 0 2
64	734500	Abgabe, Verabreichung oder Überlassung von Betäubungsmitteln an Minderjährige § 29a Abs. 1 Nr. 1 - ggf. § 30 Abs. 1 Nr. 2 BtMG	männl: weibl: insg:	3 0 3	0 0 0	0 0 0	0 0 0	0 0 0	0 0 0	0 0 0	0 0 0	0 0 0	0 0 0	0 0 0	1 0 1	0 0 0	1 0 1	2 0 2	0 0 0	0 0 0	0 0 0	0 0 0	0 0 0	0 0 0	3 0 3
6	734510	Abgabe, Verabreichung oder Überlassung von Betäubungsmitteln an Minderjährige gemäß § 29a Abs. 1 Nr. 1 BtMG	männl: weibl: insg:	3 0 3	0 0 0	0 0 0	0 0 0	0 0 0	0 0 0	0 0 0	0 0 0	0 0 0	0 0 0	0 0 0	1 0 1	0 0 0	1 0 1	2 0 2	0 0 0	0 0 0	0 0 0	0 0 0	0 0 0	0 0 0	3 0 3
64	734800	Unerlaubte(r) Handel, Herstellung, Abgabe und Besitz in nicht geringer Menge von Betäubungsmitteln gemäß § 29a Abs. 1 Nr. 2 BtMG	männl: weibl: insg:	10 1 11	0 0 0	0 0 0	0 0 0	0 0 0	0 0 0	0 0 0	0 0 0	0 0 0	0 0 0	0 0 0	0 0 0	0 0 0	1 0 1	1 0 1	3 0 3	3 0 3	2 1 3	0 0 0	0 0 0	1 0 1	10 1 11

Schlüssel der Tat	Straftat	Sexus	TV insge- samt	Kinder						Jugendliche			Heran- w. 18 < 21	< 21	Erwachsene ab 21 Jahre									
									< 14			14 < 18						21 < 25						>= 21
				< 6	6 < 8	8 < 10	10 < 12	12 < 14		14 < 16	16 < 18				21 < 23	23 < 25		25 < 30	30 < 40	40 < 50	50 < 60	>= 60		
				5	6	7	8	9	10	11	12	13			14	15	16	17	18	19	20	21	22	23
6	734820	Unerlaubter Handel in nicht geringer Menge gemäß § 29a Abs. 1 Nr. 2 BtMG	männl: weibl: insg:	6 0 6	0 0 0	0 0 0	0 0 0	0 0 0	0 0 0	0 0 0	0 0 0	0 0 0	0 0 0	0 0 0	0 0 0	0 0 0	3 0 3	2 0 2	1 0 1	0 0 0	0 0 0	6 0 6		
6	734826	Unerlaubter Handel in nicht geringer Menge von Amphetamin und seine Derivate in Pulver- oder flüssiger sowie in Tabletten- bzw. Kapselform (Ecstasy)	männl: weibl: insg:	1 0 1	0 0 0	0 0 0	0 0 0	0 0 0	0 0 0	0 0 0	0 0 0	0 0 0	0 0 0	0 0 0	0 0 0	0 0 0	0 0 0	0 0 1	0 0 0	1 0 0	0 0 0	1 0 1		
6	734827	Unerlaubter Handel in nicht geringer Menge von Methamphetamin in Pulver-, kristalliner oder flüssiger sowie in Tabletten- bzw. Kapselform	männl: weibl: insg:	5 0 5	0 0 0	0 0 0	0 0 0	0 0 0	0 0 0	0 0 0	0 0 0	0 0 0	0 0 0	0 0 0	0 0 0	0 0 0	3 0 3	2 0 2	0 0 0	0 0 0	0 0 0	5 0 5		
6	734840	Unerlaubte Herstellung in nicht geringer Menge gemäß § 29a Abs. 1 Nr. 2 BtMG	männl: weibl: insg:	4 1 5	0 0 0	0 0 0	0 0 0	0 0 0	0 0 0	0 0 0	0 0 0	0 0 0	0 0 0	0 0 0	1 0 1	1 0 1	0 0 0	1 0 1	1 0 2	0 0 0	1 0 1	4 1 5		
6	734848	Unerlaubte Herstellung in nicht geringer Menge von Cannabis und Zubereitungen gemäß § 29a Abs. 1 Nr. 2 BtMG	männl: weibl: insg:	4 1 5	0 0 0	0 0 0	0 0 0	0 0 0	0 0 0	0 0 0	0 0 0	0 0 0	0 0 0	0 0 0	1 0 1	1 0 1	0 0 0	1 0 1	1 0 2	0 0 0	1 0 1	4 1 5		
64	740000	Straftaten gegen strafrechtliche Nebengesetze auf dem Umwelt- und Verbraucherschutzsektor (neben Schlüssel 716000)	männl: weibl: insg:	11 3 14	0 0 0	0 0 0	0 0 0	0 0 0	0 0 0	0 0 0	0 0 0	0 0 0	0 0 0	0 0 0	1 0 1	1 0 1	1 2 3	3 1 4	2 0 2	1 0 1	3 0 3	11 3 14		
64	742000	Straftaten nach dem Infektionsschutz- und Tiergesundheitsgesetz	männl: weibl: insg:	1 0 1	0 0 0	0 0 0	0 0 0	0 0 0	0 0 0	0 0 0	0 0 0	0 0 0	0 0 0	0 0 0	0 0 0	0 0 0	0 0 0	0 0 0	0 0 0	0 0 0	0 0 0	1 0 1		
6	742020	Tiergesundheitsgesetz (TierGesG)	männl: weibl: insg:	1 0 1	0 0 0	0 0 0	0 0 0	0 0 0	0 0 0	0 0 0	0 0 0	0 0 0	0 0 0	0 0 0	0 0 0	0 0 0	0 0 0	0 0 0	0 0 0	0 0 0	1 0 1			
64	743000	Straftaten nach dem Bundesnaturschutz-, Tierschutz-, Bundesjagd- und PflanzenschutzG	männl: weibl: insg:	11 3 14	0 0 0	0 0 0	0 0 0	0 0 0	0 0 0	0 0 0	0 0 0	0 0 0	0 0 0	0 0 0	1 0 1	1 0 1	1 2 3	3 1 4	2 0 2	1 0 1	3 0 3	11 3 14		
6	743020	Tierschutzgesetz	männl: weibl: insg:	11 3 14	0 0 0	0 0 0	0 0 0	0 0 0	0 0 0	0 0 0	0 0 0	0 0 0	0 0 0	0 0 0	1 0 1	1 0 1	1 2 3	3 1 4	2 0 2	1 0 1	3 0 3	11 3 14		
4	890000	Straftaten insgesamt, jedoch ohne Verstöße gegen das Aufenthalts-, das Asyl- und das Freizügigkeitsgesetz/EU (Schlüssel 7250)	männl: weibl: insg:	1.560 460 2.020	0 0 0	2 1 3	10 0 10	17 1 18	37 14 51	66 16 82	56 20 76	69 19 88	125 39 164	133 32 165	324 87 411	75 12 87	66 10 76	141 22 163	224 55 279	396 128 524	217 77 294	134 57 191	124 34 158	1.236 373 1.609
4	891000	Rauschgiftkriminalität	männl: weibl: insg:	305 56 361	0 0 0	0 0 0	0 0 0	1 0 1	1 0 1	7 1 8	19 3 22	26 4 30	33 8 41	60 12 72	15 1 16	20 1 21	35 2 37	70 7 77	113 28 141	24 5 29	2 2 4	1 0 1	245 44 289	
4	892000	Gewaltkriminalität	männl: weibl: insg:	86 21 107	0 0 0	1 0 1	0 0 0	1 0 1	2 0 2	4 0 4	1 2 3	4 0 4	5 2 7	10 2 12	19 4 23	2 1 3	3 1 4	5 2 7	8 7 15	31 7 38	13 6 19	5 1 6	5 1 6	67 17 84
4	893000	Wirtschaftskriminalität	männl: weibl: insg:	24 12 36	0 0 0	0 0 0	0 0 0	0 0 0	0 0 0	0 0 0	0 0 0	0 0 0	0 0 0	0 1 1	0 1 0	0 0 0	0 0 0	3 2 5	2 3 5	6 5 11	6 1 7	6 1 7	7 0 35	24 11 35
4	893100	bei Betrug	männl: weibl: insg:	14 5 19	0 0 0	0 0 0	0 0 0	0 0 0	0 0 0	0 0 0	0 0 0	0 0 0	0 0 0	0 0 0	0 0 0	0 0 0	0 0 0	2 0 2	1 2 3	4 3 7	4 0 4	3 0 3	14 5 19	
4	893200	Insolvenzstrafaten gemäß StGB und Nebenstrafrecht	männl: weibl: insg:	7 2 9	0 0 0	0 0 0	0 0 0	0 0 0	0 0 0	0 0 0	0 0 0	0 0 0	0 0 0	0 0 0	0 0 0	0 0 0	0 0 0	0 0 0	1 0 1	2 2 4	2 0 2	2 0 2	7 2 9	

Schlüssel der Tat	Straftat	Sexus	TV insge- samt	Kinder						Jugendliche			Heran- w. 18 < 21	Erwachsene ab 21 Jahre											
									< 14			14 < 18		< 21			21 < 25					>= 21			
				< 6	6 < 8	8 < 10	10 < 12	12 < 14		14 < 16	16 < 18			21 < 23	23 < 25	25 < 30	30 < 40	40 < 50	50 < 60	>= 60					
																					15		16	17	18
1	2	3	4	5	6	7	8	9	10	11	12	13	14	15	16	17	18	19	20	21	22	23	24		
4	893300	Wirtschaftskriminalität im Anlage- und Finanzierungsbereich pp.	männl: weibl: insg:	5 1 6	0 0 0	0 0 0	0 0 0	0 0 0	0 0 0	0 0 0	0 0 0	0 0 0	0 0 0	0 0 0	0 0 0	0 0 0	0 0 0	0 0 0	0 1 1	0 0 0	1 0 1	2 0 2	2 0 2	5 1 6	
4	893400	Wettbewerbsdelikte	männl: weibl: insg:	1 0 1	0 0 0	0 0 0	0 0 0	0 0 0	0 0 0	0 0 0	0 0 0	0 0 0	0 0 0	0 0 0	0 0 0	0 0 0	0 0 0	0 0 0	1 0 1	0 0 0	0 0 0	0 0 0	0 0 0	1 0 1	
4	893500	Wirtschaftskriminalität im Zusammenhang mit Arbeitsverhältnissen	männl: weibl: insg:	2 1 3	0 0 0	0 0 0	0 0 0	0 0 0	0 0 0	0 0 0	0 0 0	0 0 0	0 0 0	0 0 0	0 0 0	0 0 0	0 0 0	0 0 0	0 0 0	0 0 0	2 0 2	0 0 1	0 1 1	0 0 0	2 1 3
4	893600	Betrug und Untreue im Zusammenhang mit Beteiligungen und Kapitalanlagen	männl: weibl: insg:	6 3 9	0 0 0	0 0 0	0 0 0	0 0 0	0 0 0	0 0 0	0 0 0	0 0 0	0 0 0	0 0 0	0 0 0	0 0 0	0 0 0	0 0 0	0 1 1	0 2 2	0 0 2	2 0 2	2 0 2	6 3 9	
4	894000	Sexueller Missbrauch von Kindern	männl: weibl: insg:	13 2 15	0 0 0	0 0 0	0 0 0	0 0 0	1 0 1	1 0 1	3 0 3	2 0 2	5 0 5	1 0 1	7 0 7	1 0 1	1 0 1	2 0 2	1 0 1	2 1 3	0 1 1	0 1 0	0 0 0	1 0 1	6 2 8
4	896000	Straftaten gegen Bestimmungen zum Schutze der Jugend	männl: weibl: insg:	1 0 1	0 0 0	0 0 0	0 0 0	0 0 0	0 0 0	0 0 0	0 0 0	0 0 0	0 0 0	0 0 0	0 0 0	1 0 1	0 0 0	0 0 0	0 0 0	0 0 0	0 0 0	0 0 0	0 0 0	0 0 0	1 0 1
64	897000	Computerkriminalität	männl: weibl: insg:	12 7 19	0 0 0	0 0 0	0 0 0	0 0 0	0 0 0	1 0 1	1 0 1	2 0 2	0 0 0	0 1 1	2 0 3	0 1 1	0 1 1	0 0 0	3 1 3	3 1 4	1 2 3	0 1 1	3 1 4	0 1 1	10 6 16
64	897100	Computerbetrug § 263a StGB	männl: weibl: insg:	6 5 11	0 0 0	0 0 0	0 0 0	0 0 0	0 0 0	0 0 0	0 0 0	0 0 0	0 0 0	0 1 1	0 1 1	0 1 1	0 1 1	0 1 1	2 0 2	2 1 3	0 1 1	2 1 3	0 0 0	6 4 10	
4	898000	Straftaten insgesamt auf dem Umwelt- und Verbraucherschutzsektor	männl: weibl: insg:	13 4 17	0 0 0	0 0 0	0 0 0	0 0 0	0 0 0	0 0 0	0 0 0	0 0 0	0 0 0	0 0 0	0 0 0	0 0 0	1 0 1	1 0 1	1 2 3	4 0 6	2 0 2	0 0 0	2 0 2	3 0 3	13 4 17
4	898200	Sonstige Straftaten nach dem StGB mit Umweltrelevanz	männl: weibl: insg:	1 0 1	0 0 0	0 0 0	0 0 0	0 0 0	0 0 0	0 0 0	0 0 0	0 0 0	0 0 0	0 0 0	0 0 0	0 0 0	0 0 0	0 0 0	0 0 0	0 0 0	0 0 0	0 0 0	0 0 0	0 0 0	1 0 1
4	898300	Straftaten auf dem Umwelt- und Verbraucherschutzsektor gemäß strafrechtlicher Nebengesetze	männl: weibl: insg:	12 4 16	0 0 0	0 0 0	0 0 0	0 0 0	0 0 0	0 0 0	0 0 0	0 0 0	0 0 0	0 0 0	0 0 0	1 0 1	1 0 1	1 0 1	1 2 3	4 2 6	2 0 2	0 0 0	1 1 2	3 0 3	12 4 16
4	899000	Straßenkriminalität	männl: weibl: insg:	136 17 153	0 0 0	0 0 0	1 0 1	1 0 1	4 0 5	6 1 7	4 3 7	6 0 6	10 3 13	15 2 17	31 6 37	7 1 8	6 0 6	13 1 14	24 1 25	39 4 43	13 1 14	8 3 11	8 1 9	8 1 9	105 11 116
4	899200	Straßendiebstahl	männl: weibl: insg:	44 4 48	0 0 0	0 0 0	1 0 1	0 0 0	3 0 3	4 1 5	2 1 3	0 0 0	2 1 3	2 0 2	8 1 9	3 1 4	2 0 2	5 1 6	10 0 10	17 0 17	1 0 1	2 0 2	1 1 2	1 1 2	36 3 39
4	899500	Sachbeschädigung durch Graffiti insgesamt	männl: weibl: insg:	10 4 14	0 0 0	0 0 0	0 0 0	1 0 1	3 1 4	4 1 5	2 1 3	1 1 2	3 3 6	1 0 1	8 4 12	0 0 0	1 0 1	1 0 1	0 0 0	0 0 0	0 0 0	1 0 1	0 0 0	0 0 0	2 0 2

Liste: B-020-K; Nullwerte=aus
Beschreibung: TV nach Alter und Geschlecht - keine Einschränkung - Auflistung nach Delikten - Standard - Tatverdächtige
Auswertebereich: Tatortgemeinde; Hierarchie=an - Landkreis Sonneberg
Auswertezeitraum: Januar 2017 - Dezember 2017
Filter: keine Einschränkung

Details:

Schlüssel der Tat	Straftat	Sexus	TV insgesamt	Kinder						Jugendliche			Heranw.	Erwachsene ab 21 Jahre									
				< 6	6 < 8	8 < 10	10 < 12	12 < 14	< 14	14 < 18		< 21		21 < 25			>= 21						
										14 < 16	16 < 18			18 < 21	21 < 23	23 < 25	25 < 30	30 < 40	40 < 50	50 < 60	>= 60		
																						5	6
64	-----	Straftaten insgesamt	männl.: 1.108 weibl.: 393 insg.: 1.501	0	1	4	11	22	38	45	48	93	101	232	49	42	91	147	264	142	127	105	876
4	000000	Straftaten gegen das Leben	männl.: 3 weibl.: 2 insg.: 5	0	0	0	0	0	0	0	0	0	2	2	0	1	1	0	0	0	0	0	1
4	020000	Totschlag und Tötung auf Verlangen §§ 212, 213, 216 StGB	männl.: 3 weibl.: 0 insg.: 3	0	0	0	0	0	0	0	0	0	2	2	0	1	1	0	0	0	0	0	1
6	020010	Totschlag gemäß § 212 StGB	männl.: 3 weibl.: 0 insg.: 3	0	0	0	0	0	0	0	0	0	2	2	0	1	1	0	0	0	0	0	1
64	030000	Fahrlässige Tötung - nicht i.V.m. Verkehrsunfall - gemäß § 222 StGB	männl.: 0 weibl.: 2 insg.: 2	0	0	0	0	0	0	0	0	0	0	0	0	0	0	0	1	0	0	1	0
4	100000	Straftaten gegen die sexuelle Selbstbestimmung	männl.: 21 weibl.: 1 insg.: 22	0	0	0	0	0	0	1	2	3	0	3	2	0	2	0	6	8	2	0	18
4	110000	Straftaten gegen die sexuelle Selbstbestimmung gem. §§ 174, 174a, 174b, 174c, 177, 178, 184i, 184j StGB	männl.: 9 weibl.: 0 insg.: 9	0	0	0	0	0	0	0	0	1	0	1	2	0	2	0	1	3	2	0	8
4	111000	Vergewaltigung und sexuelle Nötigung/Übergriffe gemäß §§ 177 Abs. 1, 2, 3, 4, 6, 7 und 8, 178 StGB	männl.: 4 weibl.: 0 insg.: 4	0	0	0	0	0	0	0	0	0	0	0	2	0	2	0	0	0	1	1	0
64	111100	Vergewaltigung überfallartig (Einzeläter) gemäß § 177 Abs. 6 Nr. 1, Abs. 7 und 8 StGB	männl.: 1 weibl.: 0 insg.: 1	0	0	0	0	0	0	0	0	0	0	0	1	0	1	0	0	0	0	0	1
64	111600	Sexuelle Übergriffe gemäß § 177 Abs. 1, 2, 3, 4, 7, 8 und 9 StGB	männl.: 3 weibl.: 0 insg.: 3	0	0	0	0	0	0	0	0	0	0	0	1	0	1	0	0	1	1	0	3
64	112000	Sonstige sexuelle Nötigung gemäß § 177 Abs. 5, 7, 8 und 9 StGB	männl.: 3 weibl.: 0 insg.: 3	0	0	0	0	0	0	0	1	1	0	1	0	0	0	0	0	1	1	0	2
4	113000	Sexueller Missbrauch von Schutzbefohlenen pp., unter Ausnutzung einer Amtsstellung oder eines Vertrauensverhältnisses §§ 174, 174a-c StGB	männl.: 1 weibl.: 0 insg.: 1	0	0	0	0	0	0	0	0	0	0	0	0	0	0	0	1	0	0	0	1
6	113020	Sexueller Missbrauch von Gefangenen/Verwahrten usw. ab 14 Jahren gemäß § 174a StGB	männl.: 1 weibl.: 0 insg.: 1	0	0	0	0	0	0	0	0	0	0	0	0	0	0	0	1	0	0	0	1
6	114000	Sexuelle Belästigung gemäß § 184i StGB	männl.: 1 weibl.: 0 insg.: 1	0	0	0	0	0	0	0	0	0	0	0	0	0	0	0	0	1	0	0	1
4	130000	Sexueller Missbrauch §§ 176, 176a, 176b, 179, 182, 183, 183a StGB	männl.: 8 weibl.: 0 insg.: 8	0	0	0	0	0	0	0	1	1	0	1	0	0	0	0	3	4	0	0	7
4	131000	Sexueller Missbrauch von Kindern §§ 176, 176a, 176b StGB	männl.: 4 weibl.: 0 insg.: 4	0	0	0	0	0	0	0	1	1	0	1	0	0	0	0	2	1	0	0	3

Schlüssel der Tat	Straftat	Sexus	TV insgesamt	Kinder						Jugendliche			Heranw.	Erwachsene ab 21 Jahre											
									< 14			14 < 18		< 21			21 < 25						>= 21		
				< 6	6 < 8	8 < 10	10 < 12	12 < 14		14 < 16	16 < 18				18 < 21	21 < 23		23 < 25	25 < 30	30 < 40	40 < 50	50 < 60		>= 60	
1	2	3	4	5	6	7	8	9	10	11	12	13	14	15	16	17	18	19	20	21	22	23	24		
64	131100	Sexuelle Handlungen gemäß § 176 Abs. 1 und 2 StGB	männl: weibl: insg:	2 0 2	0 0 0	0 0 0	0 0 0	0 0 0	0 0 0	0 0 0	0 0 0	1 0 1	1 0 1	0 0 0	1 0 0	0 0 0	0 0 0	0 0 0	0 0 0	1 0 0	0 0 0	0 0 0	0 0 0	1 0 0	
64	131700	Sonstiger schwerer sexueller Missbrauch von Kindern gemäß § 176a StGB	männl: weibl: insg:	2 0 2	0 0 0	0 0 0	0 0 0	0 0 0	0 0 0	0 0 0	0 0 0	0 0 0	0 0 0	0 0 0	0 0 0	0 0 0	0 0 0	0 0 0	2 0 2	0 0 0	0 0 0	0 0 0	0 0 0	2 0 2	
4	132000	Exhibitionistische Handlungen und Erregung öffentlichen Ärgernisses §§ 183, 183a StGB	männl: weibl: insg:	2 0 2	0 0 0	0 0 0	0 0 0	0 0 0	0 0 0	0 0 0	0 0 0	0 0 0	0 0 0	0 0 0	0 0 0	0 0 0	0 0 0	0 0 0	0 0 0	1 0 1	1 0 1	0 0 0	0 0 0	0 0 0	2 0 2
6	132010	Exhibitionistische Handlungen gemäß § 183 StGB	männl: weibl: insg:	1 0 1	0 0 0	0 0 0	0 0 0	0 0 0	0 0 0	0 0 0	0 0 0	0 0 0	0 0 0	0 0 0	0 0 0	0 0 0	0 0 0	0 0 0	0 0 0	0 0 0	0 0 0	0 0 0	0 0 0	0 0 0	1 0 1
6	132020	Erregung öffentlichen Ärgernisses gemäß § 183a StGB	männl: weibl: insg:	1 0 1	0 0 0	0 0 0	0 0 0	0 0 0	0 0 0	0 0 0	0 0 0	0 0 0	0 0 0	0 0 0	0 0 0	0 0 0	0 0 0	0 0 0	0 0 0	1 0 1	0 0 0	0 0 0	0 0 0	0 0 0	1 0 1
64	133000	Sexueller Missbrauch von Jugendlichen gemäß § 182 StGB	männl: weibl: insg:	2 0 2	0 0 0	0 0 0	0 0 0	0 0 0	0 0 0	0 0 0	0 0 0	0 0 0	0 0 0	0 0 0	0 0 0	0 0 0	0 0 0	0 0 0	0 0 0	0 0 0	2 0 2	0 0 0	0 0 0	0 0 0	2 0 2
4	140000	Ausnutzen sexueller Neigung gemäß §§ 180, 180a, 181a, 184, 184a, 184b, 184c, 184d, 184e, 184f, 184g StGB	männl: weibl: insg:	4 1 5	0 0 0	0 0 0	0 0 0	0 1 1	0 0 1	0 0 1	0 1 1	0 0 1	0 0 1	0 0 1	0 0 2	0 0 0	0 0 0	0 0 0	0 0 0	2 0 2	1 0 1	0 0 0	0 0 0	0 0 0	0 0 3
4	143000	Verbreitung pornographischer Schriften (Erzeugnisse) gemäß §§ 184, 184a, 184b, 184c, 184d, 184e StGB	männl: weibl: insg:	4 1 5	0 0 0	0 0 0	0 0 0	0 1 1	0 1 1	0 1 1	0 1 1	0 0 1	0 0 1	0 0 1	0 1 2	0 0 0	0 0 0	0 0 0	0 0 0	2 0 2	1 0 1	0 0 0	0 0 0	0 0 0	0 0 3
6	143010	Sonstige Verbreitung pornographischer Schriften (Erzeugnisse) gemäß § 184 StGB	männl: weibl: insg:	1 0 1	0 0 0	0 0 0	0 0 0	0 0 0	0 0 0	0 0 0	1 0 1	0 0 0	0 0 1	0 0 0	0 0 1	0 0 0	0 0 0	0 0 0	0 0 0	0 0 0	0 0 0	0 0 0	0 0 0	0 0 0	0 0 0
64	143200	Verbreitung, Erwerb, Besitz und Herstellung von Kinderpornographie gemäß § 184b Abs. 1 StGB	männl: weibl: insg:	3 1 4	0 0 0	0 0 0	0 0 0	0 1 1	0 0 1	0 1 1	0 0 0	0 0 0	0 0 0	0 0 0	0 1 1	0 0 0	0 0 0	0 0 0	0 0 0	2 0 2	1 0 1	0 0 0	0 0 0	0 0 0	3 0 3
6	143210	Verbreitung, Erwerb, Besitz und Herstellung von Kinderpornographie gemäß § 184b Abs. 1 StGB	männl: weibl: insg:	2 1 3	0 0 0	0 0 0	0 0 0	0 1 1	0 0 1	0 1 1	0 0 0	0 0 0	0 0 0	0 0 0	0 1 1	0 0 0	0 0 0	0 0 0	0 0 0	1 0 1	1 0 1	0 0 0	0 0 0	0 0 0	2 0 2
6	143211	Verbreitung von Kinderpornographie gemäß § 184b Abs. 1 Nr. 1 StGB	männl: weibl: insg:	2 1 3	0 0 0	0 0 0	0 0 0	0 1 1	0 0 1	0 1 1	0 0 0	0 0 0	0 0 0	0 0 0	0 1 1	0 0 0	0 0 0	0 0 0	0 0 0	1 0 1	1 0 1	0 0 0	0 0 0	0 0 0	2 0 2
6	143230	Besitz oder sich Verschaffen von Kinderpornographie gemäß § 184b Abs. 3 StGB	männl: weibl: insg:	1 0 1	0 0 0	0 0 0	0 0 0	0 0 0	0 0 0	0 0 0	0 0 0	0 0 0	0 0 0	0 0 0	0 0 0	0 0 0	0 0 0	0 0 0	0 0 0	0 0 0	0 0 0	0 0 0	0 0 0	0 0 0	1 0 1
4	200000	Rohheitsdelikte und Straftaten gegen die persönliche Freiheit	männl: weibl: insg:	408 109 517	0 0 0	0 0 0	0 0 0	4 4 4	10 4 14	14 4 18	13 2 15	20 3 23	33 5 38	39 9 48	86 18 104	24 3 27	19 1 20	43 4 47	59 13 72	99 29 128	50 20 70	41 16 57	30 9 39	322 91 413	
4	210000	Raub, räuberische Erpressung und räuberischer Angriff auf Kraftfahrer §§ 249-252, 255, 316a StGB	männl: weibl: insg:	8 5 13	0 0 0	0 0 0	0 0 0	0 0 0	0 0 0	0 0 0	0 0 0	0 0 0	0 0 0	1 0 1	1 0 1	1 0 1	0 0 0	1 0 1	4 0 4	2 1 3	0 0 2	0 2 2	0 2 0	0 2 0	7 5 12
6	210010	Sonstiger Raub gemäß § 249 StGB	männl: weibl: insg:	0 2 2	0 0 0	0 0 0	0 0 0	0 0 0	0 0 0	0 0 0	0 0 0	0 0 0	0 0 0	0 0 0	0 0 0	0 0 0	0 0 0	0 0 0	0 0 0	0 0 0	0 1 1	0 1 1	0 1 0	0 2 2	

Schlüssel der Tat	Straftat	Sexus	TV insge- samt	Kinder						Jugendliche			Heran- w. 18 < 21	< 21	Erwachsene ab 21 Jahre									
									< 14			14 < 18						21 < 25						>= 21
				< 6	6 < 8	8 < 10	10 < 12	12 < 14		14 < 16	16 < 18				21 < 23	23 < 25	25 < 30		30 < 40	40 < 50	50 < 60	>= 60		
				1	2	3	4	5	6	7	8	9			10	11	12	13	14	15	16	17	18	19
6	210040	Räuberischer Diebstahl gemäß § 252 StGB	männl: weibl: insg:	2 4 4	0 0 0	0 0 0	0 0 0	0 0 0	0 0 0	0 0 0	0 0 0	0 0 0	0 0 0	0 0 0	0 0 0	0 0 0	0 0 0	1 0 1	1 0 1	0 1 1	0 1 1	0 1 1	0 0 0	2 2 4
6	210050	Sonstige räuberische Erpressung gemäß § 255 StGB	männl: weibl: insg:	2 1 3	0 0 0	0 0 0	0 0 0	0 0 0	0 0 0	0 0 0	0 0 0	0 0 0	0 0 0	0 0 0	0 0 0	0 0 0	0 0 0	1 0 1	1 1 2	0 0 0	0 0 0	0 0 0	0 0 0	2 1 3
4	212000	Raubüberfälle auf sonstige Zahlstellen und Geschäfte	männl: weibl: insg:	3 0 3	0 0 0	0 0 0	0 0 0	0 0 0	0 0 0	0 0 0	0 0 0	0 0 0	1 0 1	1 0 1	1 0 1	0 0 0	1 0 1	1 0 1	0 0 0	0 0 0	0 0 0	0 0 0	0 0 0	2 0 2
4	212100	Raubüberfälle auf Spielhallen	männl: weibl: insg:	3 0 3	0 0 0	0 0 0	0 0 0	0 0 0	0 0 0	0 0 0	0 0 0	0 0 0	1 0 1	1 0 1	1 0 1	0 0 0	1 0 1	1 0 1	0 0 0	0 0 0	0 0 0	0 0 0	0 0 0	2 0 2
6	212150	Räuberische Erpressung gegen Spielhallen gemäß § 255 StGB	männl: weibl: insg:	3 0 3	0 0 0	0 0 0	0 0 0	0 0 0	0 0 0	0 0 0	0 0 0	0 0 0	1 0 1	1 0 1	1 0 1	0 0 0	1 0 1	1 0 1	0 0 0	0 0 0	0 0 0	0 0 0	0 0 0	2 0 2
4	217000	Sonstige Raubüberfälle auf Straßen, Wegen oder Plätzen	männl: weibl: insg:	2 0 2	0 0 0	0 0 0	0 0 0	0 0 0	0 0 0	0 0 0	0 0 0	0 0 0	0 0 0	0 0 0	0 0 0	0 0 0	0 0 0	2 0 2	0 0 0	0 0 0	0 0 0	0 0 0	0 0 0	2 0 2
6	217050	Sonstige räuberische Erpressung auf Straßen, Wegen oder Plätzen gemäß § 255 StGB	männl: weibl: insg:	2 0 2	0 0 0	0 0 0	0 0 0	0 0 0	0 0 0	0 0 0	0 0 0	0 0 0	0 0 0	0 0 0	0 0 0	0 0 0	0 0 0	2 0 2	0 0 0	0 0 0	0 0 0	0 0 0	0 0 0	2 0 2
4	220000	Körperverletzung §§ 223-227, 229, 231 StGB	männl: weibl: insg:	307 84 391	0 0 0	0 0 0	0 0 0	3 0 3	9 3 12	12 3 15	9 2 11	18 3 21	27 5 32	33 8 41	72 16 88	21 3 24	17 1 18	38 4 42	42 11 53	75 22 97	36 14 50	28 11 39	16 6 22	235 68 303
64	222000	Gefährliche und schwere Körperverletzung, Verstümmelung weiblicher Genitalien §§ 224, 226, 226a, 231 StGB	männl: weibl: insg:	115 21 136	0 0 0	0 0 0	2 0 2	5 2 7	7 2 9	3 1 4	7 2 9	10 2 12	14 2 16	31 6 37	13 1 14	7 0 7	20 1 21	19 3 22	23 6 29	7 3 10	9 1 10	6 1 7	5 1 6	84 15 99
6	222010	Sonstige Tatörtlichkeit bei gefährlicher Körperverletzung gemäß § 224 StGB	männl: weibl: insg:	59 12 71	0 0 0	0 0 0	2 1 2	5 1 6	7 0 8	2 0 2	3 0 3	5 2 7	2 0 4	14 3 17	5 1 6	3 0 3	8 1 9	10 3 13	14 3 17	6 1 7	5 0 5	2 0 2	1 0 1	45 9 54
64	222100	Gefährliche und schwere Körperverletzung auf Straßen, Wegen oder Plätzen	männl: weibl: insg:	58 10 68	0 0 0	0 0 0	0 0 2	1 1 2	1 1 3	2 1 3	4 1 5	6 2 8	12 0 12	19 3 22	8 0 8	4 0 4	12 0 12	9 0 9	9 4 13	1 2 3	4 1 5	1 0 1	4 0 4	39 7 46
6	222110	Gefährliche Körperverletzung gemäß § 224 StGB auf Straßen, Wegen oder Plätzen	männl: weibl: insg:	58 10 68	0 0 0	0 0 0	0 0 2	1 1 2	1 1 2	2 1 3	4 1 5	6 2 8	12 0 12	19 3 22	8 0 8	4 0 4	12 0 12	9 0 9	9 4 13	1 2 3	4 1 5	1 0 1	4 0 4	39 7 46
4	223000	Misshandlung von Schutzbefohlenen § 225 StGB	männl: weibl: insg:	3 2 5	0 0 0	0 0 0	0 0 0	0 0 0	0 0 0	0 0 0	0 0 0	0 0 0	0 0 0	0 0 0	0 0 0	0 0 1	1 0 1	0 0 0	0 1 1	2 1 3	0 0 0	0 0 0	0 0 0	3 2 5
6	223001	Misshandlung Schutzbefohlener ab 14 Jahren	männl: weibl: insg:	1 1 2	0 0 0	0 0 0	0 0 0	0 0 0	0 0 0	0 0 0	0 0 0	0 0 0	0 0 0	0 0 0	0 0 0	0 0 0	0 0 0	0 0 0	0 0 0	0 0 2	1 1 0	0 0 0	0 0 0	1 1 2
64	223100	Misshandlung von Kindern	männl: weibl: insg:	2 1 3	0 0 0	0 0 0	0 0 0	0 0 0	0 0 0	0 0 0	0 0 0	0 0 0	0 0 0	0 0 0	0 0 0	1 0 1	1 0 1	0 0 0	0 1 1	0 0 1	0 0 0	0 0 0	0 0 0	2 1 3
64	224000	Vorsätzliche einfache Körperverletzung gemäß § 223 StGB	männl: weibl: insg:	213 54 267	0 0 0	0 0 0	2 0 2	7 1 8	9 1 10	8 1 9	11 2 13	19 3 22	24 6 30	52 10 62	12 1 13	12 1 13	24 2 26	27 8 35	56 16 72	27 8 35	19 6 25	8 4 12	161 44 205	

Schlüssel der Tat	Straftat	Sexus	TV insgesamt	Kinder						Jugendliche			Heranw.	< 21	Erwachsene ab 21 Jahre										
									< 14			14 < 18						21 < 25						>= 21	
				< 6	6 < 8	8 < 10	10 < 12	12 < 14		14 < 16	16 < 18				18 < 21	21 < 23	23 < 25		25 < 30	30 < 40	40 < 50	50 < 60	>= 60		
				1	2	3	4	5	6	7	8	9			10	11	12	13	14	15	16	17	18	19	20
64	225000	Fahrlässige Körperverletzung gemäß § 229 StGB	männl: weibl: insg:	9 11 20	0 0 0	0 0 0	0 0 0	0 0 0	0 0 0	0 0 0	0 0 0	0 0 0	1 0 1	1 0 1	0 1 1	0 0 0	0 1 1	0 0 1	1 0 1	3 2 5	0 3 3	2 4 6	2 1 3	8 11 19	
4	230000	Straftaten gegen die persönliche Freiheit gemäß §§ 232-233a, 234, 235, 236, 237, 238-239b, 240, 241, 316c StGB davon	männl: weibl: insg:	124 21 145	0 0 0	0 0 0	3 0 3	1 1 2	4 1 5	5 0 5	3 0 3	8 0 8	8 1 9	20 2 22	5 0 5	5 0 10	10 0 19	17 2 19	32 6 38	16 5 21	14 3 17	15 3 18	104 19 123		
4	231000	Menschenraub, Entziehung Minderjähriger, Kinderhandel §§ 234, 235, 236 StGB	männl: weibl: insg:	0 2 2	0 0 0	0 0 0	0 0 0	0 0 0	0 0 0	0 0 0	0 0 0	0 0 0	0 0 0	0 0 0	0 0 0	0 0 0	0 0 0	0 1 1	0 1 0	0 0 0	0 0 0	0 0 0	0 2 2	0 2 2	
64	231200	Entziehung Minderjähriger gemäß § 235 StGB	männl: weibl: insg:	0 2 2	0 0 0	0 0 0	0 0 0	0 0 0	0 0 0	0 0 0	0 0 0	0 0 0	0 0 0	0 0 0	0 0 0	0 0 0	0 0 0	0 0 0	0 1 1	0 1 0	0 0 0	0 0 0	0 0 0	0 2 2	0 2 2
4	232000	Zwangsheirat, Nachstellung (Stalking), Freiheitsberaubung, Nötigung, Bedrohung §§ 237, 238, 239, 240, 241 StGB davon:	männl: weibl: insg:	124 19 143	0 0 0	0 0 0	3 0 3	1 0 2	4 1 5	5 0 5	3 0 3	8 0 8	8 1 9	20 2 22	5 0 5	5 0 10	10 0 18	17 1 18	32 5 37	16 5 21	14 3 17	15 3 18	104 17 121		
64	232100	Freiheitsberaubung gemäß § 239 StGB	männl: weibl: insg:	3 0 3	0 0 0	0 0 0	0 0 0	0 0 0	0 0 0	0 0 0	0 0 0	0 0 0	0 0 0	0 0 0	0 0 0	1 0 1	1 0 1	1 0 1	1 0 1	0 0 0	0 0 0	0 0 0	0 0 0	3 0 3	
4	232200	Nötigung § 240 StGB	männl: weibl: insg:	41 9 50	0 0 0	0 0 0	0 0 0	0 1 1	0 1 2	2 0 2	1 0 1	3 0 3	1 0 2	4 2 6	1 0 1	1 0 2	2 0 2	6 0 6	9 3 12	6 2 8	6 0 6	8 0 10	8 2 4	37 7 44	
6	232201	Nötigung im Straßenverkehr gemäß § 240 Abs. 1 StGB	männl: weibl: insg:	11 3 14	0 0 0	0 0 0	0 0 0	0 0 0	0 0 0	0 0 0	0 0 0	0 0 0	0 0 0	0 0 0	0 0 0	0 0 0	0 0 0	1 0 1	4 1 5	2 1 3	1 0 1	3 1 4	11 3 14		
6	232279	Sonstige Nötigung gemäß § 240 Abs. 1 und 4 StGB	männl: weibl: insg:	30 6 36	0 0 0	0 0 0	0 0 0	0 1 1	0 1 2	2 0 2	1 0 1	3 0 3	1 1 2	4 2 6	1 0 1	1 0 2	2 0 2	5 0 5	5 2 7	4 1 5	5 0 5	5 1 6	5 1 3	26 4 30	
64	232300	Bedrohung gemäß § 241 StGB	männl: weibl: insg:	70 8 78	0 0 0	0 0 0	3 0 3	1 0 1	4 0 4	3 0 3	3 0 3	6 0 6	7 0 7	17 0 17	3 0 3	3 0 3	6 0 6	6 1 7	20 1 21	8 3 11	8 2 10	5 1 6	53 8 61		
4	232400	Nachstellung (Stalking) gemäß § 238 StGB	männl: weibl: insg:	13 3 16	0 0 0	0 0 0	0 0 0	0 0 0	0 0 0	0 0 0	0 0 0	0 0 0	0 0 0	0 0 0	1 0 1	0 0 0	1 0 1	4 0 4	4 2 6	2 0 2	0 1 1	2 0 2	13 3 16		
6	232410	Nachstellung (Stalking) gemäß § 238, Abs. 1 StGB	männl: weibl: insg:	13 3 16	0 0 0	0 0 0	0 0 0	0 0 0	0 0 0	0 0 0	0 0 0	0 0 0	0 0 0	0 0 0	1 0 1	0 0 0	1 0 1	4 0 4	4 2 6	2 0 2	0 1 1	2 0 2	13 3 16		
4	3***00	Diebstahl ohne erschwerende Umstände §§ 242, 247, 248a-c StGB	männl: weibl: insg:	141 62 203	0 0 0	0 0 0	1 2 4	2 2 5	3 2 5	5 1 7	6 4 10	12 5 17	15 2 17	32 12 44	4 3 7	6 2 8	10 5 15	24 6 30	28 8 36	15 8 23	10 7 17	22 16 38	109 50 159		
4	3**100	Diebstahl ohne erschwerende Umstände von Kraftwagen einschl. unbefugter Ingebrauchnahme	männl: weibl: insg:	2 0 2	0 0 0	0 0 0	0 0 0	0 0 0	0 0 0	0 0 0	0 0 0	1 0 1	1 0 1	0 0 0	1 0 1	0 0 0	0 0 0	1 0 1	0 0 0	0 0 0	0 0 0	0 0 0	0 0 0	1 0 1	
4	3**200	Diebstahl ohne erschwerende Umstände von Mopeds und Kraftfahrzeugen einschl. unbefugter Ingebrauchnahme	männl: weibl: insg:	1 0 1	0 0 0	0 0 0	0 0 0	0 0 0	0 0 0	0 0 0	0 0 0	0 0 0	0 0 0	0 0 0	0 0 0	0 0 0	0 0 0	0 0 0	1 0 1	0 0 0	0 0 0	0 0 0	0 0 0	1 0 1	
4	3**300	Diebstahl ohne erschwerende Umstände von Fahrrädern einschl. unbefugter Ingebrauchnahme	männl: weibl: insg:	6 1 7	0 0 0	0 0 0	0 0 0	0 0 0	0 0 0	0 0 0	0 0 0	0 0 0	0 0 0	1 0 1	1 0 1	1 0 1	0 0 0	1 0 1	2 0 2	0 0 1	0 1 1	0 0 0	0 1 0	5 1 6	

Schlüssel der Tat	Straftat	Sexus	TV insge- samt	Kinder							Jugendliche			Heran- w.	< 21	Erwachsene ab 21 Jahre										
									< 14			14 < 18									≥ 21					
				< 6	6 < 8	8 < 10	10 < 12	12 < 14		14 < 16	16 < 18		18 < 21			21 < 23	23 < 25	25 < 30	30 < 40	40 < 50		50 < 60	≥ 60			
									5			6									7			8	9	10
4	300000	Sonstiger einfacher Diebstahl §§ 242, 247, 248a-c StGB	männl.: weibl.: insg.	37 19 56	0 0 0	0 0 0	0 0 0	1 0 1	0 0 0	1 0 1	1 0 1	4 2 6	5 2 7	7 2 9	13 4 17	1 2 3	2 1 3	3 3 6	7 1 8	6 1 7	4 4 8	0 2 2	4 2 8	4 4 8	24 15 39	
6	300010	Sonstiger einfacher Diebstahl gemäß §§ 242, 247, 248a StGB	männl.: weibl.: insg.	32 18 50	0 0 0	0 0 0	0 0 0	1 0 1	0 0 0	1 0 1	1 0 1	4 2 6	5 2 7	6 2 8	12 4 16	1 1 2	2 1 3	3 2 5	4 1 5	5 1 6	4 4 8	0 2 2	4 2 8	4 4 8	20 14 34	
6	300040	Unbefugter Gebrauch eines sonstigen Fahrzeuges gemäß § 248b StGB	männl.: weibl.: insg.	1 0 1	0 0 0	0 0 0	0 0 0	0 0 0	0 0 0	0 0 0	0 0 0	0 0 0	0 0 0	0 0 0	0 0 0	0 0 0	0 0 0	0 0 0	1 0 1	0 0 0	0 0 0	0 0 0	0 0 0	0 0 0	1 0 1	
6	300050	Entziehung elektrischer Energie gemäß § 248c StGB	männl.: weibl.: insg.	3 1 4	0 0 0	0 0 0	0 0 0	0 0 0	0 0 0	0 0 0	0 0 0	0 0 0	0 0 0	0 0 0	0 0 0	0 1 1	0 0 0	0 1 1	0 0 1	2 0 2	1 0 1	0 0 0	0 0 0	0 0 0	0 0 0	3 1 4
6	300096	Diebstahl von Buntmetall	männl.: weibl.: insg.	1 0 1	0 0 0	0 0 0	0 0 0	0 0 0	0 0 0	0 0 0	0 0 0	0 0 0	0 0 0	1 0 1	1 0 1	0 0 0	0 0 0	0 0 0	0 0 0	0 0 0	0 0 0	0 0 0	0 0 0	0 0 0	0 0 0	0 0 0
4	300100	Einfacher Diebstahl von Kraftwagen einschl. unbefugter Ingebrauchnahme	männl.: weibl.: insg.	2 0 2	0 0 0	0 0 0	0 0 0	0 0 0	0 0 0	0 0 0	0 0 0	1 0 1	1 0 1	0 0 0	1 0 1	0 0 0	0 0 0	0 0 0	0 0 0	1 0 1	0 0 0	0 0 0	0 0 0	0 0 0	0 0 0	1 0 1
6	300140	Unbefugter Gebrauch von Kraftwagen	männl.: weibl.: insg.	2 0 2	0 0 0	0 0 0	0 0 0	0 0 0	0 0 0	0 0 0	0 0 0	1 0 1	1 0 1	0 0 0	1 0 1	0 0 0	0 0 0	0 0 0	0 0 0	1 0 1	0 0 0	0 0 0	0 0 0	0 0 0	0 0 0	1 0 1
4	300200	Einfacher Diebstahl von Mopeds und Krafträdern einschl. unbefugter Ingebrauchnahme	männl.: weibl.: insg.	1 0 1	0 0 0	0 0 0	0 0 0	0 0 0	0 0 0	0 0 0	0 0 0	0 0 0	0 0 0	0 0 0	0 0 0	0 0 0	0 0 0	0 0 0	0 0 0	0 0 0	1 0 1	0 0 0	0 0 0	0 0 0	0 0 0	1 0 1
6	300240	Unbefugter Gebrauch von Mopeds und Krafträdern	männl.: weibl.: insg.	1 0 1	0 0 0	0 0 0	0 0 0	0 0 0	0 0 0	0 0 0	0 0 0	0 0 0	0 0 0	0 0 0	0 0 0	0 0 0	0 0 0	0 0 0	0 0 0	0 0 0	1 0 1	0 0 0	0 0 0	0 0 0	0 0 0	1 0 1
4	300300	Einfacher Diebstahl von Fahrrädern einschl. unbefugter Ingebrauchnahme	männl.: weibl.: insg.	6 1 7	0 0 0	0 0 0	0 0 0	0 0 0	0 0 0	0 0 0	0 0 0	0 0 0	0 0 0	1 0 1	1 0 1	1 0 1	0 0 0	0 0 0	1 0 1	2 0 2	2 0 2	0 1 0	0 0 0	0 0 0	0 0 0	5 1 6
6	300310	Einfacher Diebstahl von Fahrrädern	männl.: weibl.: insg.	6 1 7	0 0 0	0 0 0	0 0 0	0 0 0	0 0 0	0 0 0	0 0 0	0 0 0	0 0 0	1 0 1	1 0 1	1 0 1	0 0 0	0 0 0	1 0 1	2 0 2	2 0 2	0 1 0	0 0 0	0 0 0	0 0 0	5 1 6
6	300340	Unbefugter Gebrauch von Fahrrädern	männl.: weibl.: insg.	1 0 1	0 0 0	0 0 0	0 0 0	0 0 0	0 0 0	0 0 0	0 0 0	0 0 0	0 0 0	0 0 0	0 0 0	0 0 0	0 0 0	0 0 0	0 0 0	0 0 0	1 0 1	0 0 0	0 0 0	0 0 0	0 0 0	1 0 1
4	305*00	Diebstahl ohne erschwerende Umstände in/aus Banken, Sparkassen, Postfilialen und -agenturen und dgl.	männl.: weibl.: insg.	1 0 1	0 0 0	0 0 0	0 0 0	0 0 0	0 0 0	0 0 0	0 0 0	0 0 0	0 0 0	0 0 0	0 0 0	0 0 0	0 0 0	0 0 0	0 0 0	0 0 0	0 0 0	0 0 0	1 0 1	0 0 0	0 0 0	1 0 1
6	305000	Einfacher Diebstahl in/aus Banken, Sparkassen, Postfilialen und -agenturen und dgl. von sonstigem Gut	männl.: weibl.: insg.	1 0 1	0 0 0	0 0 0	0 0 0	0 0 0	0 0 0	0 0 0	0 0 0	0 0 0	0 0 0	0 0 0	0 0 0	0 0 0	0 0 0	0 0 0	0 0 0	0 0 0	0 0 0	0 0 0	1 0 1	0 0 0	0 0 0	1 0 1
4	310*00	Diebstahl ohne erschwerende Umstände in/aus Dienst-, Büro-, Fabrikations-, Werkstatt- und Lagerräumen	männl.: weibl.: insg.	4 0 4	0 0 0	0 0 0	0 0 0	0 0 0	0 0 0	0 0 0	0 0 0	1 0 1	1 0 1	1 0 1	2 0 2	0 0 0	0 0 0	0 0 0	0 0 0	0 0 0	0 0 0	1 0 1	1 0 1	0 0 0	0 0 0	2 0 2
6	310000	Einfacher Diebstahl in/aus Dienst-, Büro-, Fabrikations-, Werkstatt- und Lagerräumen von sonstigem Gut	männl.: weibl.: insg.	4 0 4	0 0 0	0 0 0	0 0 0	0 0 0	0 0 0	0 0 0	0 0 0	1 0 1	1 0 1	1 0 1	2 0 2	0 0 0	0 0 0	0 0 0	0 0 0	0 0 0	0 0 0	1 0 1	1 0 1	0 0 0	0 0 0	2 0 2

Schlüssel der Tat	Straftat	Sexus	TV insge- samt	Kinder						Jugendliche			Heran- w. 18 < 21	Erwachsene ab 21 Jahre										
									< 14			14 < 18		< 21			21 < 25						>= 21	
				< 6	6 < 8	8 < 10	10 < 12	12 < 14		14 < 16	16 < 18				21 < 23	23 < 25		25 < 30	30 < 40	40 < 50	50 < 60	>= 60		
				1	2	3	4	5	6	7	8	9		10	11	12	13	14	15	16	17	18	19	20
4	315*00	Diebstahl ohne erschwerende Umstände in/aus Gaststätten, Kantinen, Hotels und Pensionen	männl: weibl: insg:	1 0 1	0 0 0	0 0 0	0 0 0	0 0 0	0 0 0	0 0 0	0 0 0	0 0 0	0 0 0	0 0 0	0 0 0	0 0 0	0 0 0	1 0 1	0 0 0	0 0 0	0 0 0	0 0 0	0 0 0	1 0 1
6	315000	Einfacher Diebstahl in/aus Gaststätten, Kantinen, Hotels und Pensionen von sonstigem Gut	männl: weibl: insg:	1 0 1	0 0 0	0 0 0	0 0 0	0 0 0	0 0 0	0 0 0	0 0 0	0 0 0	0 0 0	0 0 0	0 0 0	0 0 0	0 0 0	1 0 1	0 0 0	0 0 0	0 0 0	0 0 0	0 0 0	1 0 1
4	325*00	Diebstahl ohne erschwerende Umstände in/aus Kiosken, Warenhäusern, Verkaufsräumen, Selbstbedienungsläden, Schaufenstern, Schaukästen und Vitrinen	männl: weibl: insg:	87 45 132	0 0 0	0 1 1	0 2 4	2 2 5	3 5 10	5 5 10	2 1 3	0 2 5	2 3 6	6 0 6	13 8 21	2 3 5	4 1 5	6 4 10	15 6 21	19 6 25	9 4 13	7 5 12	18 12 30	74 37 111
6	325000	Einfacher Diebstahl in/aus Warenhäusern, Verkaufsräumen, Selbstbedienungsläden (ohne Ladendiebstahl)	männl: weibl: insg:	1 0 2	0 0 0	0 0 0	0 0 0	0 0 0	0 0 0	0 0 0	0 0 0	0 0 0	0 0 0	0 0 0	0 0 0	0 0 0	0 0 0	0 0 0	0 1 1	0 0 1	0 0 0	0 0 0	0 0 0	1 0 2
4	326*00	Ladendiebstahl ohne erschwerende Umstände	männl: weibl: insg:	86 45 131	0 0 0	0 1 1	2 2 4	3 2 5	5 5 10	2 1 3	0 2 2	2 3 5	6 0 6	13 8 21	2 3 5	4 1 5	6 4 10	15 6 21	19 6 25	8 4 12	7 5 12	18 12 30	73 37 110	
6	326000	Einfacher Ladendiebstahl von sonstigem Gut	männl: weibl: insg:	86 45 131	0 0 0	0 1 1	2 2 4	3 2 5	5 5 10	2 1 3	0 2 2	2 3 5	6 0 6	13 8 21	2 3 5	4 1 5	6 4 10	15 6 21	19 6 25	8 4 12	7 5 12	18 12 30	73 37 110	
4	335*00	Diebstahl ohne erschwerende Umstände in/aus Wohnungen	männl: weibl: insg:	11 1 12	0 0 0	0 0 0	0 0 0	0 0 0	0 0 0	3 0 3	0 0 0	3 0 3	0 0 0	3 0 3	0 0 0	0 0 0	0 0 0	3 0 3	3 1 4	3 0 4	1 0 1	0 0 0	1 0 1	8 1 9
6	335000	Einfacher Diebstahl in/aus Wohnungen von sonstigem Gut	männl: weibl: insg:	11 1 12	0 0 0	0 0 0	0 0 0	0 0 0	0 0 0	3 0 3	0 0 0	3 0 3	0 0 0	3 0 3	0 0 0	0 0 0	0 0 0	3 0 3	3 1 4	3 0 4	1 0 1	0 0 0	1 0 1	8 1 9
4	340*00	Diebstahl ohne erschwerende Umstände in/aus Boden-/Kellerräumen, Waschküchen	männl: weibl: insg:	1 0 1	0 0 0	0 0 0	0 0 0	0 0 0	0 0 0	0 0 0	0 0 0	0 0 0	0 0 0	0 0 0	0 0 0	0 0 0	0 0 0	0 0 0	1 0 1	0 0 0	0 0 0	0 0 0	0 0 0	1 0 1
6	340000	Einfacher Diebstahl in/aus Boden-, Kellerräumen und Waschküchen von sonstigem Gut	männl: weibl: insg:	1 0 1	0 0 0	0 0 0	0 0 0	0 0 0	0 0 0	0 0 0	0 0 0	0 0 0	0 0 0	0 0 0	0 0 0	0 0 0	0 0 0	0 0 0	1 0 1	0 0 0	0 0 0	0 0 0	0 0 0	1 0 1
4	350*00	Diebstahl ohne erschwerende Umstände an/aus Kraftfahrzeugen	männl: weibl: insg:	4 0 4	0 0 0	0 0 0	0 0 0	0 0 0	0 0 0	0 0 0	0 0 0	0 0 0	0 0 0	0 0 0	0 0 0	1 0 1	1 0 1	0 0 0	1 0 1	1 0 1	1 0 1	0 0 0	0 0 0	4 0 4
6	350000	Einfacher Diebstahl an/aus Kraftfahrzeugen von sonstigem Gut	männl: weibl: insg:	4 0 4	0 0 0	0 0 0	0 0 0	0 0 0	0 0 0	0 0 0	0 0 0	0 0 0	0 0 0	0 0 0	0 0 0	1 0 1	1 0 1	0 0 0	1 0 1	1 0 1	1 0 1	0 0 0	0 0 0	4 0 4
4	4***00	Diebstahl unter erschwerenden Umständen §§ 243-244a StGB	männl: weibl: insg:	47 9 56	0 0 0	0 0 0	4 0 4	3 0 3	7 0 7	2 1 3	7 0 7	9 1 10	2 1 3	18 2 20	1 1 2	1 1 2	2 1 3	6 1 7	12 0 12	5 3 8	2 0 2	2 1 3	2 1 3	29 7 36
4	4**100	Diebstahl unter erschwerenden Umständen von Kraftwagen	männl: weibl: insg:	1 0 1	0 0 0	0 0 0	0 0 0	0 0 0	0 0 0	0 0 0	0 0 0	0 0 0	0 0 0	0 0 0	0 0 0	0 0 0	0 0 0	0 0 0	1 0 1	0 0 0	0 0 0	0 0 0	0 0 0	1 0 1
4	4**200	Diebstahl unter erschwerenden Umständen von Mopeds und Krafträdern	männl: weibl: insg:	2 0 2	0 0 0	0 0 0	0 0 0	0 0 0	0 0 0	0 0 0	0 0 0	0 0 0	0 0 0	0 0 0	0 0 0	0 0 0	0 0 0	2 0 2	0 0 0	0 0 0	0 0 0	0 0 0	0 0 0	2 0 2
4	4**300	Diebstahl unter erschwerenden Umständen von Fahrrädern	männl: weibl: insg:	7 2 9	0 0 0	0 0 0	0 0 0	0 0 0	0 0 0	1 0 1	1 0 1	2 0 2	1 0 1	3 0 3	0 1 1	1 0 1	1 0 2	2 0 2	0 0 0	1 0 1	0 0 0	0 0 0	0 0 0	4 2 6

Schlüssel der Tat	Straftat	Sexus	TV insge- samt	Kinder						Jugendliche			Heran- w. 18 < 21	Erwachsene ab 21 Jahre											
									< 14			14 < 18		< 21			21 < 25						>= 21		
				< 6	6 < 8	8 < 10	10 < 12	12 < 14		14 < 16	16 < 18				21 < 23	23 < 25		25 < 30	30 < 40	40 < 50	50 < 60	>= 60			
				1	2	3	4	5	6	7	8	9		10	11	12	13	14	15	16	17	18	19	20	21
4	4**400	Diebstahl unter erschwerenden Umständen von Schusswaffen	männl: weibl: insg:	2 0 2	0 0 0	0 0 0	0 0 0	0 0 0	0 0 0	0 0 0	0 0 0	0 0 0	0 0 0	0 0 0	0 0 0	0 0 0	0 0 0	0 0 0	2 0 2	0 0 0	0 0 0	0 0 0	0 0 0	2 0 2	
4	4**500	Diebstahl unter erschwerenden Umständen von unbaren Zahlungsmitteln	männl: weibl: insg:	1 0 1	0 0 0	0 0 0	0 0 0	0 0 0	0 0 0	0 0 0	0 0 0	0 0 0	0 0 0	0 0 0	0 0 0	0 0 0	0 0 0	0 0 0	0 0 0	1 0 1	0 0 0	0 0 0	0 0 0	0 0 1	
4	4**700	Diebstahl unter erschwerenden Umständen von/aus Automaten	männl: weibl: insg:	3 0 3	0 0 0	0 0 0	0 0 0	0 0 0	0 0 0	0 0 0	0 0 0	0 0 0	0 0 0	0 0 0	0 0 0	0 0 0	0 0 0	0 0 0	3 0 3	0 0 0	0 0 0	0 0 0	0 0 0	3 0 3	
4	400000	Sonstiger schwerer Diebstahl §§ 243 - 244a StGB	männl: weibl: insg:	10 3 13	0 0 0	0 0 0	0 0 0	0 0 0	0 0 0	1 1 2	2 0 2	3 1 4	0 0 0	3 1 4	0 0 0	0 0 0	0 0 0	0 0 0	3 0 3	2 0 2	1 2 3	1 0 1	0 0 0	7 2 9	
6	400010	Besonders schwerer Fall des Diebstahls	männl: weibl: insg:	9 3 12	0 0 0	0 0 0	0 0 0	0 0 0	0 0 0	1 1 2	2 0 2	3 1 4	0 0 0	3 1 4	0 0 0	0 0 0	0 0 0	0 0 0	3 0 3	1 0 1	1 2 3	1 0 1	0 0 0	6 2 8	
64	400081	Schwerer Diebstahl in/aus Wochenend- und Gartenhaus	männl: weibl: insg:	1 0 1	0 0 0	0 0 0	0 0 0	0 0 0	0 0 0	0 0 0	0 0 0	0 0 0	0 0 0	0 0 0	0 0 0	0 0 0	0 0 0	0 0 0	0 0 0	1 0 1	0 0 0	0 0 0	0 0 0	0 0 1	
4	400100	Schwerer Diebstahl von Kraftwagen	männl: weibl: insg:	1 0 1	0 0 0	0 0 0	0 0 0	0 0 0	0 0 0	0 0 0	0 0 0	0 0 0	0 0 0	0 0 0	0 0 0	0 0 0	0 0 0	0 0 0	0 0 0	1 0 1	0 0 0	0 0 0	0 0 0	0 0 1	
6	400110	Besonders schwerer Fall des Diebstahls von Kraftwagen	männl: weibl: insg:	1 0 1	0 0 0	0 0 0	0 0 0	0 0 0	0 0 0	0 0 0	0 0 0	0 0 0	0 0 0	0 0 0	0 0 0	0 0 0	0 0 0	0 0 0	0 0 0	1 0 1	0 0 0	0 0 0	0 0 0	0 0 1	
4	400200	Schwerer Diebstahl von Mopeds und Krafträdern	männl: weibl: insg:	2 0 2	0 0 0	0 0 0	0 0 0	0 0 0	0 0 0	0 0 0	0 0 0	0 0 0	0 0 0	0 0 0	0 0 0	0 0 0	0 0 0	0 0 0	2 0 2	0 0 0	0 0 0	0 0 0	0 0 0	2 0 2	
6	400210	Besonders schwerer Fall des Diebstahls von Mopeds und Krafträdern	männl: weibl: insg:	2 0 2	0 0 0	0 0 0	0 0 0	0 0 0	0 0 0	0 0 0	0 0 0	0 0 0	0 0 0	0 0 0	0 0 0	0 0 0	0 0 0	0 0 0	2 0 2	0 0 0	0 0 0	0 0 0	0 0 0	0 0 2	
4	400300	Schwerer Diebstahl von Fahrrädern	männl: weibl: insg:	3 2 5	0 0 0	0 0 0	0 0 0	0 0 0	0 0 0	0 0 0	0 0 0	0 0 0	1 0 1	1 0 1	0 1 1	1 0 1	1 1 2	1 0 1	1 0 1	0 1 1	0 1 1	0 0 0	0 0 0	0 0 0	2 2 4
6	400310	Besonders schwerer Fall des Diebstahls von Fahrrädern	männl: weibl: insg:	3 2 5	0 0 0	0 0 0	0 0 0	0 0 0	0 0 0	0 0 0	0 0 0	0 0 0	1 0 1	1 0 1	0 1 1	1 0 1	1 1 2	1 0 1	1 0 1	0 0 0	0 1 1	0 1 1	0 0 0	0 0 0	2 2 4
4	400400	Schwerer Diebstahl von Schusswaffen	männl: weibl: insg:	2 0 2	0 0 0	0 0 0	0 0 0	0 0 0	0 0 0	0 0 0	0 0 0	0 0 0	0 0 0	0 0 0	0 0 0	0 0 0	0 0 0	0 0 0	0 0 0	2 0 2	0 0 0	0 0 0	0 0 0	0 0 0	2 0 2
6	400410	Besonders schwerer Fall des Diebstahls von Schusswaffen	männl: weibl: insg:	2 0 2	0 0 0	0 0 0	0 0 0	0 0 0	0 0 0	0 0 0	0 0 0	0 0 0	0 0 0	0 0 0	0 0 0	0 0 0	0 0 0	0 0 0	0 0 0	2 0 2	0 0 0	0 0 0	0 0 0	0 0 0	2 0 2
4	400700	Schwerer Diebstahl von/aus Automaten	männl: weibl: insg:	3 0 3	0 0 0	0 0 0	0 0 0	0 0 0	0 0 0	0 0 0	0 0 0	0 0 0	0 0 0	0 0 0	0 0 0	0 0 0	0 0 0	0 0 0	0 0 0	3 0 3	0 0 0	0 0 0	0 0 0	0 0 0	3 0 3
6	400710	Besonders schwerer Fall des Diebstahls von/aus Automaten	männl: weibl: insg:	3 0 3	0 0 0	0 0 0	0 0 0	0 0 0	0 0 0	0 0 0	0 0 0	0 0 0	0 0 0	0 0 0	0 0 0	0 0 0	0 0 0	0 0 0	0 0 0	3 0 3	0 0 0	0 0 0	0 0 0	0 0 0	3 0 3

Schlüssel der Tat	Straftat	Sexus	TV insgesamt	Kinder						Jugendliche			Heranw.	Erwachsene ab 21 Jahre										
									< 14			14 < 18		< 21				21 < 25						>= 21
				< 6	6 < 8	8 < 10	10 < 12	12 < 14		14 < 16	16 < 18			18 < 21		21 < 23	23 < 25		25 < 30	30 < 40	40 < 50	50 < 60	>= 60	
1	2	3	4	5	6	7	8	9	10	11	12	13	14	15	16	17	18	19	20	21	22	23	24	
4	410*00	Diebstahl unter erschwerenden Umständen in/aus Dienst-, Büro-, Fabrikations-, Werkstatt- und Lagerräumen	männl: weibl: insg:	5 0 5	0 0 0	0 0 0	3 0 3	0 0 0	3 0 3	0 0 0	0 0 0	0 0 0	0 0 0	3 0 3	0 0 0	0 0 0	0 0 0	1 0 1	0 0 0	0 0 0	1 0 1	0 0 0	2 0 2	
4	410000	Schwerer Diebstahl in/aus Dienst-, Büro-, Fabrikations-, Werkstatt- und Lagerräumen	männl: weibl: insg:	5 0 5	0 0 0	0 0 0	3 0 3	0 0 0	3 0 3	0 0 0	0 0 0	0 0 0	0 0 0	3 0 3	0 0 0	0 0 0	0 0 0	1 0 1	0 0 0	0 0 0	1 0 1	0 0 0	2 0 2	
6	410010	Besonders schwerer Fall des Diebstahls in/aus Dienst-, Büro-, Fabrikations-, Werkstatt- und Lagerräumen von sonstigem Gut	männl: weibl: insg:	5 0 5	0 0 0	0 0 0	3 0 3	0 0 0	3 0 3	0 0 0	0 0 0	0 0 0	0 0 0	3 0 3	0 0 0	0 0 0	0 0 0	1 0 1	0 0 0	0 0 0	1 0 1	0 0 0	2 0 2	
4	415*00	Diebstahl unter erschwerenden Umständen in/aus Gaststätten, Kantinen, Hotels und Pensionen	männl: weibl: insg:	4 1 5	0 0 0	0 0 0	0 0 0	0 0 0	0 0 0	0 0 0	1 0 1	1 0 1	1 0 2	1 1 2	2 1 3	0 0 0	0 0 0	0 0 0	1 0 1	1 0 1	0 0 0	0 0 0	0 0 0	2 0 2
4	415000	Bes. schw. Fall des Diebstahls in/aus Gaststätten, Kantinen, Hotels und Pensionen	männl: weibl: insg:	4 1 5	0 0 0	0 0 0	0 0 0	0 0 0	0 0 0	0 0 0	1 0 1	1 0 1	1 0 2	2 1 3	0 0 0	0 0 0	0 0 0	1 0 1	1 0 1	0 0 0	0 0 0	0 0 0	0 0 0	2 0 2
6	415010	Besonders schwerer Fall des Diebstahls in/aus Gaststätten, Kantinen, Hotels und Pensionen von sonstigem Gut	männl: weibl: insg:	4 1 5	0 0 0	0 0 0	0 0 0	0 0 0	0 0 0	0 0 0	1 0 1	1 0 1	1 0 2	2 1 3	0 0 0	0 0 0	0 0 0	1 0 1	1 0 1	0 0 0	0 0 0	0 0 0	0 0 0	2 0 2
4	425*00	Schwerer Diebstahl in/aus Kiosken, Warenhäusern, Verkaufsräumen, Selbstbedienungsläden, Schaufenstern, Schaukästen und Vitrinen	männl: weibl: insg:	3 0 3	0 0 0	0 0 0	0 0 0	0 0 0	0 0 0	0 0 0	3 0 3	3 0 3	0 0 0	3 0 3	3 0 3	0 0 0	0 0 0	0 0 0	0 0 0	0 0 0	0 0 0	0 0 0	0 0 0	0 0 0
4	425000	Besonders schwerer Fall des Diebstahls in/aus Kiosken, Warenhäusern, Verkaufsräumen, Selbstbedienungsläden	männl: weibl: insg:	3 0 3	0 0 0	0 0 0	0 0 0	0 0 0	0 0 0	0 0 0	3 0 3	3 0 3	0 0 0	3 0 3	3 0 3	0 0 0	0 0 0	0 0 0	0 0 0	0 0 0	0 0 0	0 0 0	0 0 0	0 0 0
6	425010	Besonders schwerer Fall des Diebstahls in/aus Kiosken, Warenhäusern, Verkaufsräumen, SB-Läden, Schaufenstern, Schaukästen und Vitrinen (sonstiges Gut)	männl: weibl: insg:	3 0 3	0 0 0	0 0 0	0 0 0	0 0 0	0 0 0	0 0 0	3 0 3	3 0 3	0 0 0	3 0 3	3 0 3	0 0 0	0 0 0	0 0 0	0 0 0	0 0 0	0 0 0	0 0 0	0 0 0	0 0 0
4	435*00	Wohnungseinbruchdiebstahl gem. § 244 Abs. 1 Nr. 3, § 244a StGB	männl: weibl: insg:	15 4 19	0 0 0	0 0 0	1 0 1	3 0 3	4 0 4	0 0 0	0 0 0	0 0 0	1 0 1	5 0 5	1 1 2	1 1 2	2 2 4	0 1 1	4 0 4	2 0 2	0 0 0	2 1 3	0 1 1	10 4 14
6	435000	Wohnungseinbruchdiebstahl (ohne TWE) von sonstigem Gut gemäß § 244 Abs. 1 Nr. 3 StGB	männl: weibl: insg:	10 4 14	0 0 0	0 0 0	0 0 0	0 0 0	0 0 0	0 0 0	0 0 0	0 0 0	1 0 1	1 0 1	1 1 2	1 1 2	2 2 4	0 1 1	3 0 3	2 0 2	0 0 0	0 1 1	2 0 2	9 4 13
6	435500	Wohnungseinbruchdiebstahl (ohne TWE) von unbaren Zahlungsmitteln gemäß § 244 Abs. 1 Nr. 3 StGB	männl: weibl: insg:	1 0 1	0 0 0	0 0 0	0 0 0	0 0 0	0 0 0	0 0 0	0 0 0	0 0 0	0 0 0	0 0 0	0 0 0	0 0 0	0 0 0	0 0 0	0 0 0	0 0 0	0 0 0	1 0 1	0 0 0	1 0 1
4	436*00	Tageswohnungseinbruchdiebstahl gem. § 244 Abs. 1 Nr. 3, § 244a StGB	männl: weibl: insg:	4 0 4	0 0 0	0 0 0	1 0 1	3 0 3	4 0 4	0 0 0	0 0 0	0 0 0	0 0 0	4 0 4	0 0 0	0 0 0	0 0 0	0 0 0	0 0 0	0 0 0	0 0 0	0 0 0	0 0 0	0 0 0
6	436000	Tageswohnungseinbruch von sonstigem Gut	männl: weibl: insg:	4 0 4	0 0 0	0 0 0	1 0 1	3 0 3	4 0 4	0 0 0	0 0 0	0 0 0	0 0 0	4 0 4	0 0 0	0 0 0	0 0 0	0 0 0	0 0 0	0 0 0	0 0 0	0 0 0	0 0 0	0 0 0
4	440*00	Besonders schwerer Fall des Diebstahls in/aus Boden-, Kellerräumen, Waschküchen	männl: weibl: insg:	7 0 7	0 0 0	0 0 0	0 0 0	0 0 0	0 0 0	1 0 1	1 0 1	2 0 2	0 0 0	2 0 2	2 0 2	0 0 0	0 0 0	0 0 0	1 0 1	2 0 2	2 0 2	0 0 0	0 0 0	5 0 5
4	440000	Besonders schwerer Fall des Diebstahls in/aus Boden-, Kellerräumen, Waschküchen	männl: weibl: insg:	3 0 3	0 0 0	0 0 0	0 0 0	0 0 0	0 0 0	0 0 0	0 0 0	0 0 0	0 0 0	0 0 0	0 0 0	0 0 0	0 0 0	0 0 0	2 0 2	1 0 1	0 0 0	0 0 0	0 0 0	3 0 3

Schlüssel der Tat	Straftat	Sexus	TV insgesamt	Kinder						Jugendliche			Heranw.	< 21	Erwachsene ab 21 Jahre										
									< 14			14 < 18					21 < 25						>= 21		
				< 6	6 < 8	8 < 10	10 < 12	12 < 14		14 < 16	16 < 18				18 < 21	< 23		23 < 25	25 < 30	30 < 40	40 < 50	50 < 60		>= 60	
				1	2	3	4	5	6	7	8	9			10	11	12	13	14	15	16	17	18	19	20
6	440010	Besonders schwerer Fall des Diebstahls in/aus Boden-, Kellerräumen, Waschküchen von sonstigem Gut	männl: weibl: insg:	3 0 3	0 0 0	0 0 0	0 0 0	0 0 0	0 0 0	0 0 0	0 0 0	0 0 0	0 0 0	0 0 0	0 0 0	0 0 0	0 0 0	0 0 0	2 0 2	1 0 1	0 0 0	0 0 0	0 0 0	3 0 3	
4	440300	Bes. schw. Fall des Diebstahls in/aus Boden-, Kellerräumen, Waschküchen von Fahrrädern	männl: weibl: insg:	4 0 4	0 0 0	0 0 0	0 0 0	0 0 0	0 0 0	1 0 1	1 0 1	2 0 2	0 0 0	2 0 2	0 0 0	0 0 0	0 0 0	1 0 1	0 0 0	1 0 1	0 0 0	0 0 0	0 0 0	2 0 2	
6	440310	Besonders schwerer Fall des Diebstahls in/aus Boden-, Kellerräumen, Waschküchen von Fahrrädern	männl: weibl: insg:	4 0 4	0 0 0	0 0 0	0 0 0	0 0 0	0 0 0	1 0 1	1 0 1	2 0 2	0 0 0	2 0 2	0 0 0	0 0 0	0 0 0	1 0 1	0 0 0	1 0 1	0 0 0	0 0 0	0 0 0	2 0 2	
4	470000	Besonders schwerer Fall des Diebstahls von Betäubungsmitteln	männl: weibl: insg:	1 0 1	0 0 0	0 0 0	0 0 0	0 0 0	0 0 0	0 0 0	0 0 0	0 0 0	0 0 0	0 0 0	0 0 0	0 0 0	0 0 0	0 0 0	0 0 0	1 0 1	0 0 0	0 0 0	0 0 0	0 0 0	1 0 1
4	472000	Besonders schwerer Fall des Diebstahls von Betäubungsmitteln aus Arztpraxen	männl: weibl: insg:	1 0 1	0 0 0	0 0 0	0 0 0	0 0 0	0 0 0	0 0 0	0 0 0	0 0 0	0 0 0	0 0 0	0 0 0	0 0 0	0 0 0	0 0 0	1 0 1	0 0 0	0 0 0	0 0 0	0 0 0	0 0 0	1 0 1
6	472010	Besonders schwerer Fall des Diebstahls von Betäubungsmitteln aus Arztpraxen	männl: weibl: insg:	1 0 1	0 0 0	0 0 0	0 0 0	0 0 0	0 0 0	0 0 0	0 0 0	0 0 0	0 0 0	0 0 0	0 0 0	0 0 0	0 0 0	0 0 0	1 0 1	0 0 0	0 0 0	0 0 0	0 0 0	0 0 0	1 0 1
4	****00	Diebstahl insgesamt	männl: weibl: insg:	179 68 247	0 0 0	0 0 0	0 1 8	6 2 8	6 2 8	12 5 17	7 2 9	11 4 15	18 6 24	17 3 20	47 14 61	5 3 8	6 3 9	11 6 17	29 7 36	37 8 45	19 9 28	12 7 19	24 17 41	132 54 186	
4	***100	Diebstahl insgesamt von Kraftwagen einschl. unbefugter Ingebrauchnahme	männl: weibl: insg:	3 0 3	0 0 0	0 0 0	0 0 0	0 0 0	0 0 0	0 0 0	0 0 0	1 0 1	1 0 1	0 0 0	1 0 1	0 0 0	0 0 0	0 0 0	1 0 1	1 0 1	0 0 0	0 0 0	0 0 0	0 0 0	2 0 2
4	***200	Diebstahl insgesamt von Mopeds und Kraffrädern einschl. unbefugter Ingebrauchnahme	männl: weibl: insg:	3 0 3	0 0 0	0 0 0	0 0 0	0 0 0	0 0 0	0 0 0	0 0 0	0 0 0	0 0 0	0 0 0	0 0 0	0 0 0	0 0 0	0 0 0	2 0 2	1 0 1	0 0 0	0 0 0	0 0 0	0 0 0	3 0 3
4	***300	Diebstahl insgesamt von Fahrrädern einschl. unbefugter Ingebrauchnahme	männl: weibl: insg:	13 2 15	0 0 0	0 0 0	0 0 0	0 0 0	0 0 0	0 0 0	1 0 1	1 0 1	2 0 2	2 0 2	4 1 5	1 0 1	1 0 1	2 1 3	4 0 4	2 0 2	1 0 1	0 0 0	0 0 0	0 0 0	9 2 11
4	***400	Diebstahl insgesamt von Schusswaffen	männl: weibl: insg:	2 0 2	0 0 0	0 0 0	0 0 0	0 0 0	0 0 0	0 0 0	0 0 0	0 0 0	0 0 0	0 0 0	0 0 0	0 0 0	0 0 0	0 0 0	0 0 0	2 0 2	0 0 0	0 0 0	0 0 0	0 0 0	2 0 2
4	***500	Diebstahl insgesamt von unbaren Zahlungsmitteln	männl: weibl: insg:	1 0 1	0 0 0	0 0 0	0 0 0	0 0 0	0 0 0	0 0 0	0 0 0	0 0 0	0 0 0	0 0 0	0 0 0	0 0 0	0 0 0	0 0 0	0 0 0	1 0 1	0 0 0	0 0 0	0 0 0	0 0 0	1 0 1
4	***700	Diebstahl insgesamt von/aus Automaten	männl: weibl: insg:	3 0 3	0 0 0	0 0 0	0 0 0	0 0 0	0 0 0	0 0 0	0 0 0	0 0 0	0 0 0	0 0 0	0 0 0	0 0 0	0 0 0	0 0 0	0 0 0	3 0 3	0 0 0	0 0 0	0 0 0	0 0 0	3 0 3
4	*00081	Diebstahl insgesamt in/aus Wochenend- und Gartenhaus	männl: weibl: insg:	1 0 1	0 0 0	0 0 0	0 0 0	0 0 0	0 0 0	0 0 0	0 0 0	0 0 0	0 0 0	0 0 0	0 0 0	0 0 0	0 0 0	0 0 0	0 0 0	1 0 1	0 0 0	0 0 0	0 0 0	0 0 0	1 0 1
4	*00096	Diebstahl insgesamt von Buntmetall	männl: weibl: insg:	1 0 1	0 0 0	0 0 0	0 0 0	0 0 0	0 0 0	0 0 0	0 0 0	0 0 0	0 0 0	1 0 1	1 0 1	0 0 0	0 0 0	0 0 0	0 0 0	0 0 0	0 0 0	0 0 0	0 0 0	0 0 0	0 0 0
4	*05*00	Diebstahl insgesamt in/aus Banken, Sparkassen, Postfilialen und -agenturen und dgl.	männl: weibl: insg:	1 0 1	0 0 0	0 0 0	0 0 0	0 0 0	0 0 0	0 0 0	0 0 0	0 0 0	0 0 0	0 0 0	0 0 0	0 0 0	0 0 0	0 0 0	0 0 0	0 0 0	0 0 0	0 0 0	1 0 1	0 0 0	1 0 1

Schlüssel der Tat	Straftat	Sexus	TV insge- samt	Kinder						Jugendliche			Heran- w. 18 < 21	Erwachsene ab 21 Jahre										
									< 14			14 < 18		< 21				21 < 25						>= 21
				< 6	6 < 8	8 < 10	10 < 12	12 < 14		14 < 16	16 < 18				21 < 23	23 < 25		25 < 30	30 < 40	40 < 50	50 < 60	>= 60		
1	2	3	4	5	6	7	8	9	10	11	12	13	14	15	16	17	18	19	20	21	22	23	24	
4	*10*00	Diebstahl insgesamt in/aus Dienst-, Büro-, Fabrikations-, Werkstatt- und Lagerräumen	männl: weibl: insg:	9 0 9	0 0 0	0 0 0	0 0 0	3 0 3	0 0 0	3 0 3	0 0 0	1 0 1	1 0 1	1 0 1	5 0 5	0 0 0	0 0 0	0 0 0	0 0 0	1 0 1	1 0 1	2 0 2	0 0 0	4 0 4
4	*15*00	Diebstahl insgesamt in/aus Gaststätten, Kantinen, Hotels und Pensionen	männl: weibl: insg:	5 1 6	0 0 0	0 0 0	0 0 0	0 0 0	0 0 0	0 0 0	0 0 0	1 0 1	1 0 1	1 0 2	2 0 3	0 0 0	0 0 0	0 0 0	2 0 2	1 0 1	0 0 0	0 0 0	0 0 0	3 0 3
4	*25*00	Diebstahl gesamt in/aus Kiosken, Warenhäusern, Verkaufsräumen, Selbstbedienungsläden, Schaufenstern, Schaukästen und Vitrinen	männl: weibl: insg:	90 45 135	0 0 0	0 0 0	0 1 4	2 2 5	3 2 10	5 5 3	2 1 5	3 2 8	5 3 6	6 0 24	16 8 24	2 3 5	4 1 5	6 4 10	15 6 21	19 6 25	9 4 13	7 5 12	18 12 30	74 37 111
4	*26*00	Diebstahl insgesamt Ladendiebstahl	männl: weibl: insg:	86 45 131	0 0 0	0 0 0	0 1 4	2 2 5	3 2 10	5 1 3	2 2 2	0 3 5	2 3 6	6 0 6	13 8 21	2 3 5	4 1 5	6 4 10	15 6 21	19 6 25	8 4 12	7 5 12	18 12 30	73 37 110
4	*35*00	Diebstahl insgesamt in/aus Wohnungen	männl: weibl: insg:	25 5 30	0 0 0	0 0 0	0 0 1	1 0 3	3 0 4	4 0 3	3 0 0	0 0 3	3 0 1	1 0 8	8 1 2	1 1 2	1 2 4	2 1 4	3 1 4	6 1 7	3 0 3	0 0 0	3 0 4	17 5 22
4	*40*00	Diebstahl insgesamt in/aus Boden-, Kellerräumen und Waschküchen	männl: weibl: insg:	7 0 7	0 0 0	0 0 0	0 0 0	0 0 0	0 0 0	0 0 0	1 0 1	1 0 1	2 0 2	0 0 0	2 0 2	0 0 0	0 0 0	0 0 0	1 0 1	2 0 2	2 0 2	0 0 0	0 0 0	5 0 5
4	*50*00	Diebstahl insgesamt an/aus Kraftfahrzeugen	männl: weibl: insg:	4 0 4	0 0 0	0 0 0	0 0 0	0 0 0	0 0 0	0 0 0	0 0 0	0 0 0	0 0 0	0 0 0	0 0 0	0 0 0	1 0 1	1 0 1	0 0 0	0 0 0	1 0 1	1 0 1	0 0 0	4 0 4
4	*70000	Diebstahl insgesamt von Betäubungsmitteln	männl: weibl: insg:	1 0 1	0 0 0	0 0 0	0 0 0	0 0 0	0 0 0	0 0 0	0 0 0	0 0 0	0 0 0	0 0 0	0 0 0	0 0 0	0 0 0	0 0 0	0 0 0	0 0 0	1 0 1	0 0 0	0 0 0	1 0 1
4	*72000	Diebstahl insgesamt von Betäubungsmitteln aus Arztpraxen	männl: weibl: insg:	1 0 1	0 0 0	0 0 0	0 0 0	0 0 0	0 0 0	0 0 0	0 0 0	0 0 0	0 0 0	0 0 0	0 0 0	0 0 0	0 0 0	0 0 0	0 0 0	0 0 0	1 0 1	0 0 0	0 0 0	0 0 0
4	500000	Vermögens- und Fälschungsdelikte	männl: weibl: insg:	165 81 246	0 0 0	0 0 0	0 0 0	0 0 0	0 0 0	0 0 0	0 0 0	3 0 3	3 0 3	8 11 19	11 11 22	7 4 11	5 4 9	12 8 20	33 9 42	52 20 72	22 17 39	24 12 36	11 4 15	154 70 224
4	510000	Betrug §§ 263, 263a, 264, 264a, 265, 265a, 265b StGB	männl: weibl: insg:	129 61 190	0 0 0	0 0 0	0 0 0	0 0 0	0 0 0	0 0 0	0 0 0	3 0 3	3 0 3	7 10 17	10 10 20	2 4 6	4 3 7	6 7 13	25 7 32	47 16 63	17 12 29	14 8 22	10 1 11	119 51 170
4	511000	Waren- und Warenkreditbetrug	männl: weibl: insg:	52 26 78	0 0 0	0 0 0	0 0 0	0 0 0	0 0 0	0 0 0	0 0 0	1 0 1	1 0 1	3 5 8	4 5 9	1 1 2	3 1 4	4 2 6	14 2 16	20 7 27	6 6 12	3 4 7	1 0 1	48 21 69
4	511200	Sonstiger Warenkreditbetrug	männl: weibl: insg:	23 16 39	0 0 0	0 0 0	0 0 0	0 0 0	0 0 0	0 0 0	0 0 0	0 0 0	0 0 0	2 2 4	2 2 4	0 1 1	1 1 2	1 2 3	6 2 8	8 3 11	4 4 8	2 3 5	0 3 0	21 14 35
6	511201	Tankbetrug	männl: weibl: insg:	5 2 7	0 0 0	0 0 0	0 0 0	0 0 0	0 0 0	0 0 0	0 0 0	0 0 0	0 0 0	0 0 0	0 0 0	0 0 0	0 0 0	0 0 0	0 0 0	1 0 1	3 2 5	1 0 1	0 0 0	5 2 7
6	511210	Weitere Arten des Warenkreditbetruges §§ 263, 263a StGB	männl: weibl: insg:	18 14 32	0 0 0	0 0 0	0 0 0	0 0 0	0 0 0	0 0 0	0 0 0	0 0 0	0 0 0	2 2 4	2 2 4	0 1 1	1 1 2	1 2 3	6 2 8	7 3 10	1 2 3	1 3 4	0 0 0	16 12 28
6	511211	Weitere Arten des Warenkreditbetruges § 263 StGB	männl: weibl: insg:	16 13 29	0 0 0	0 0 0	0 0 0	0 0 0	0 0 0	0 0 0	0 0 0	0 0 0	0 0 0	2 2 4	2 2 4	0 1 1	1 1 2	1 2 3	5 2 7	6 3 9	1 2 3	1 2 3	0 0 0	14 11 25

Schlüssel der Tat	Straftat	Sexus	TV insge- samt	Kinder						Jugendliche			Heran- w. 18 < 21	Erwachsene ab 21 Jahre										
									< 14			14 < 18		< 21				21 < 25						>= 21
				< 6	6 < 8	8 < 10	10 < 12	12 < 14		14 < 16	16 < 18				21 < 23	23 < 25		25 < 30	30 < 40	40 < 50	50 < 60	>= 60		
				5	6	7	8	9	10	11	12	13		14	15	16	17	18	19	20	21	22	23	24
6	511212	Weitere Arten des Warenkreditbetruges § 263a StGB	männl: weibl: insg:	3 1 4	0 0 0	0 0 0	0 0 0	0 0 0	0 0 0	0 0 0	0 0 0	0 0 0	0 0 0	0 0 0	0 0 0	0 0 0	2 0 2	1 0 1	0 0 0	0 1 1	0 0 0	3 1 4		
64	511300	Warenbetrug	männl: weibl: insg:	30 10 40	0 0 0	0 0 0	0 0 0	0 0 0	0 0 0	0 0 0	1 0 1	1 0 1	1 3 4	2 3 5	1 0 1	2 0 2	3 0 3	9 0 9	12 4 16	2 2 4	1 1 2	1 0 1	28 7 35	
4	514000	Geldkreditbetrug	männl: weibl: insg:	1 1 2	0 0 0	0 0 0	0 0 0	0 0 0	0 0 0	0 0 0	0 0 0	0 0 0	0 0 0	0 0 0	0 0 0	0 0 0	0 0 0	0 0 0	1 0 1	0 0 0	0 1 1	0 1 2		
64	514300	Krediterlangungsbetrug § 263 StGB	männl: weibl: insg:	1 1 2	0 0 0	0 0 0	0 0 0	0 0 0	0 0 0	0 0 0	0 0 0	0 0 0	0 0 0	0 0 0	0 0 0	0 0 0	0 0 0	0 0 0	1 0 1	0 0 0	0 1 1	0 1 2		
4	515000	Erschleichen von Leistungen § 265a StGB	männl: weibl: insg:	20 3 23	0 0 0	0 0 0	0 0 0	0 0 0	0 0 0	0 0 0	0 0 0	0 0 0	2 2 4	2 2 4	0 0 0	0 0 0	0 0 0	6 1 7	9 0 9	0 0 0	3 0 3	0 0 0	18 1 19	
6	515001	Beförderungerschleichung	männl: weibl: insg:	19 3 22	0 0 0	0 0 0	0 0 0	0 0 0	0 0 0	0 0 0	0 0 0	0 0 0	2 2 4	2 2 4	0 0 0	0 0 0	0 0 0	6 1 7	8 0 8	0 0 0	3 0 3	0 0 0	17 1 18	
6	515079	Sonstiges Erschleichen von Leistungen gemäß § 265a StGB	männl: weibl: insg:	1 0 1	0 0 0	0 0 0	0 0 0	0 0 0	0 0 0	0 0 0	0 0 0	0 0 0	0 0 0	0 0 0	0 0 0	0 0 0	0 0 0	0 0 0	1 0 1	0 0 0	0 0 0	0 0 0	1 0 1	
64	516000	Betrug bzw. Computerbetrug mittels rechtswidrig erlangter unbarer Zahlungsmittel	männl: weibl: insg:	3 0 3	0 0 0	0 0 0	0 0 0	0 0 0	0 0 0	0 0 0	0 0 0	0 0 0	0 0 0	0 0 0	0 0 0	0 0 0	0 0 0	0 0 0	2 0 2	1 0 1	0 0 0	0 0 0	3 0 3	
64	516300	Computerbetrug mittels rechtswidrig erlangter Zahlungskarten mit PIN § 263a StGB	männl: weibl: insg:	1 0 1	0 0 0	0 0 0	0 0 0	0 0 0	0 0 0	0 0 0	0 0 0	0 0 0	0 0 0	0 0 0	0 0 0	0 0 0	0 0 0	0 0 0	1 0 1	0 0 0	0 0 0	0 0 0	1 0 1	
64	516500	Betrug bzw. Computerbetrug mittels rechtswidrig erlangter Daten von Zahlungskarten §§ 263, 263a StGB	männl: weibl: insg:	2 0 2	0 0 0	0 0 0	0 0 0	0 0 0	0 0 0	0 0 0	0 0 0	0 0 0	0 0 0	0 0 0	0 0 0	0 0 0	0 0 0	0 0 0	1 0 1	1 0 1	0 0 0	0 0 0	2 0 2	
6	516510	Betrug mittels rechtswidrig erlangter Daten von Zahlungskarten § 263 StGB	männl: weibl: insg:	2 0 2	0 0 0	0 0 0	0 0 0	0 0 0	0 0 0	0 0 0	0 0 0	0 0 0	0 0 0	0 0 0	0 0 0	0 0 0	0 0 0	0 0 0	1 0 1	1 0 1	0 0 0	0 0 0	2 0 2	
4	517000	Sonstiger Betrug	männl: weibl: insg:	64 35 99	0 0 0	0 0 0	0 0 0	0 0 0	0 0 0	0 0 0	0 0 0	3 0 3	3 0 3	2 5 7	5 5 10	1 3 4	1 2 3	2 5 7	9 4 13	21 11 32	10 6 16	8 4 12	9 0 9	59 30 89
64	517100	Leistungsbetrug	männl: weibl: insg:	3 0 3	0 0 0	0 0 0	0 0 0	0 0 0	0 0 0	0 0 0	0 0 0	0 0 0	0 0 0	0 0 0	0 0 0	0 0 0	0 0 0	0 0 0	2 0 2	1 0 1	0 0 0	0 0 0	3 0 3	
64	517200	Leistungskreditbetrug §§ 263, 263a StGB	männl: weibl: insg:	8 3 11	0 0 0	0 0 0	0 0 0	0 0 0	0 0 0	0 0 0	0 0 0	0 0 0	0 0 0	0 0 0	0 0 0	0 1 1	0 1 1	1 1 1	4 2 6	1 0 1	0 0 0	0 0 0	2 3 11	
6	517210	Leistungskreditbetrug § 263 StGB	männl: weibl: insg:	7 3 10	0 0 0	0 0 0	0 0 0	0 0 0	0 0 0	0 0 0	0 0 0	0 0 0	0 0 0	0 0 0	0 0 0	0 1 1	0 1 1	0 1 1	1 2 5	3 2 5	1 0 1	0 0 0	2 3 10	
6	517220	Leistungskreditbetrug § 263a StGB	männl: weibl: insg:	1 0 1	0 0 0	0 0 0	0 0 0	0 0 0	0 0 0	0 0 0	0 0 0	0 0 0	0 0 0	0 0 0	0 0 0	0 0 0	0 0 0	0 0 0	1 0 1	0 0 0	0 0 0	0 0 0	1 0 1	

Schlüssel der Tat	Straftat	Sexus	TV insge- samt	Kinder						Jugendliche			Heran- w. 18 < 21	Erwachsene ab 21 Jahre										
									< 14			14 < 18		< 21			21 < 25					>= 21		
				< 6	6 < 8	8 < 10	10 < 12	12 < 14		14 < 16	16 < 18			21 < 23	23 < 25		25 < 30	30 < 40	40 < 50	50 < 60	>= 60			
				5	6	7	8	9	10	11	12	13		14	15	16	17	18	19	20	21	22	23	24
64	517500	Computerbetrug (sonstiger) § 263a StGB (soweit nicht unter den Schlüsseln 511120, 511212, 516300, 516520, 516920, 517220, 517900, 518112 bzw. 518302 zu erfassen)	männl: weibl: insg:	2 0 2	0 0 0	0 0 0	0 0 0	0 0 0	0 0 0	0 0 0	0 0 0	0 0 0	0 0 0	0 0 0	0 0 0	0 0 0	0 0 0	2 0 2	0 0 0	0 0 0	0 0 0	0 0 0	0 0 0	2 0 2
6	517510	Computerbetrug (sonstiger) § 263a Abs. 1 und 2 StGB	männl: weibl: insg:	2 0 2	0 0 0	0 0 0	0 0 0	0 0 0	0 0 0	0 0 0	0 0 0	0 0 0	0 0 0	0 0 0	0 0 0	0 0 0	0 0 0	2 0 2	0 0 0	0 0 0	0 0 0	0 0 0	0 0 0	2 0 2
64	517800	Sozialleistungsbetrug § 263 StGB	männl: weibl: insg:	5 7 12	0 0 0	0 0 0	0 0 0	0 0 0	0 0 0	0 0 0	0 0 0	0 0 0	0 0 0	1 1 2	1 1 1	0 1 1	1 0 2	0 0 0	1 2 3	1 1 2	1 2 3	0 0 0	0 0 0	4 6 10
64	518100	Abrechnungsbetrug	männl: weibl: insg:	2 1 3	0 0 0	0 0 0	0 0 0	0 0 0	0 0 0	0 0 0	0 0 0	0 0 0	0 0 0	0 0 0	0 0 0	0 0 0	0 0 0	0 0 0	1 1 1	1 1 2	0 0 0	0 0 0	0 0 0	2 1 3
6	518110	Abrechnungsbetrug im Gesundheitswesen §§ 263, 263a StGB	männl: weibl: insg:	2 0 2	0 0 0	0 0 0	0 0 0	0 0 0	0 0 0	0 0 0	0 0 0	0 0 0	0 0 0	0 0 0	0 0 0	0 0 0	0 0 0	0 0 0	1 0 1	1 0 1	0 0 0	0 0 0	0 0 0	2 0 2
6	518111	Abrechnungsbetrug im Gesundheitswesen § 263 StGB	männl: weibl: insg:	2 0 2	0 0 0	0 0 0	0 0 0	0 0 0	0 0 0	0 0 0	0 0 0	0 0 0	0 0 0	0 0 0	0 0 0	0 0 0	0 0 0	0 0 0	1 0 1	1 0 1	0 0 0	0 0 0	0 0 0	2 0 2
6	518179	Sonstiger Abrechnungsbetrug	männl: weibl: insg:	0 1 1	0 0 0	0 0 0	0 0 0	0 0 0	0 0 0	0 0 0	0 0 0	0 0 0	0 0 0	0 0 0	0 0 0	0 0 0	0 0 0	0 0 0	0 0 0	0 1 1	0 0 0	0 0 0	0 0 0	0 1 1
64	518200	Einmietbetrug	männl: weibl: insg:	6 4 10	0 0 0	0 0 0	0 0 0	0 0 0	0 0 0	0 0 0	0 0 0	0 0 0	0 0 0	0 1 1	0 1 1	0 0 0	0 0 0	2 2 4	2 1 3	0 0 0	1 0 1	1 0 1	1 0 1	6 3 9
64	518300	Überweisungsbetrug §§ 263, 263a StGB	männl: weibl: insg:	1 0 1	0 0 0	0 0 0	0 0 0	0 0 0	0 0 0	0 0 0	0 0 0	0 0 0	0 0 0	0 0 0	0 0 0	0 0 0	0 0 0	0 0 0	0 0 0	1 0 1	0 0 0	0 0 0	0 0 0	1 0 1
6	518301	Überweisungsbetrug § 263 StGB	männl: weibl: insg:	1 0 1	0 0 0	0 0 0	0 0 0	0 0 0	0 0 0	0 0 0	0 0 0	0 0 0	0 0 0	0 0 0	0 0 0	0 0 0	0 0 0	0 0 0	0 0 0	1 0 1	0 0 0	0 0 0	0 0 0	1 0 1
64	518900	Sonstige weitere Betrugsarten	männl: weibl: insg:	40 20 60	0 0 0	0 0 0	0 0 0	0 0 0	0 0 0	0 0 0	3 0 3	3 0 3	1 3 4	4 3 7	1 2 3	0 1 1	1 3 4	5 2 7	12 6 18	5 4 9	6 2 8	7 2 8	7 0 7	36 17 53
4	520000	Veruntreuungen §§ 266, 266a, 266b StGB	männl: weibl: insg:	4 4 8	0 0 0	0 0 0	0 0 0	0 0 0	0 0 0	0 0 0	0 0 0	0 0 0	0 0 0	0 0 0	0 0 0	0 0 0	0 0 0	1 0 1	1 0 1	0 2 2	1 2 3	1 1 1	1 0 1	4 4 8
4	521000	Untreue § 266 StGB	männl: weibl: insg:	4 3 7	0 0 0	0 0 0	0 0 0	0 0 0	0 0 0	0 0 0	0 0 0	0 0 0	0 0 0	0 0 0	0 0 0	0 0 0	0 0 0	1 0 1	1 0 1	0 2 2	1 1 2	1 0 1	1 0 1	4 3 7
6	521079	Sonstige Untreue	männl: weibl: insg:	4 3 7	0 0 0	0 0 0	0 0 0	0 0 0	0 0 0	0 0 0	0 0 0	0 0 0	0 0 0	0 0 0	0 0 0	0 0 0	0 0 0	1 0 1	1 0 1	0 2 2	1 1 2	1 0 1	1 0 1	4 3 7
64	523000	Missbrauch von Scheck- und Kreditkarten gemäß § 266b StGB	männl: weibl: insg:	0 1 1	0 0 0	0 0 0	0 0 0	0 0 0	0 0 0	0 0 0	0 0 0	0 0 0	0 0 0	0 0 0	0 0 0	0 0 0	0 0 0	0 0 0	0 0 0	0 0 0	0 1 1	0 1 0	0 0 1	0 1 1
4	530000	Unterschlagung §§ 246, 247, 248a StGB	männl: weibl: insg:	27 16 43	0 0 0	0 0 0	0 0 0	0 0 0	0 0 0	0 0 0	0 0 0	0 0 0	0 0 0	3 3 3	3 3 2	0 1 1	1 1 3	2 2 7	5 3 9	6 3 8	4 4 8	9 2 11	1 1 2	27 13 40

Schlüssel der Tat	Straftat	Sexus	TV insgesamt	Kinder						Jugendliche			Heranw.	< 21	Erwachsene ab 21 Jahre									
									< 14			14 < 18					21 < 25						>= 21	
				< 6	6 < 8	8 < 10	10 < 12	12 < 14		14 < 16	16 < 18				18 < 21	21 < 23		23 < 25	25 < 30	30 < 40	40 < 50	50 < 60		>= 60
1	2	3	4	5	6	7	8	9	10	11	12	13	14	15	16	17	18	19	20	21	22	23	24	
6	530079	Unterschlagung sonstiger Güter/Sachen gemäß §§ 246, 247, 248a StGB - ohne von Kfz	männl: weibl: insg:	24 15 39	0 0 0	0 0 0	0 0 0	0 0 0	0 0 0	0 0 0	0 0 0	0 0 0	0 3 3	0 3 3	2 0 2	0 1 1	2 1 3	5 2 7	5 2 8	4 4 8	7 2 9	1 1 2	24 12 36	
64	531000	Unterschlagung von Kfz gemäß §§ 246, 247 StGB	männl: weibl: insg:	3 1 4	0 0 0	0 0 0	0 0 0	0 0 0	0 0 0	0 0 0	0 0 0	0 0 0	0 0 0	0 0 0	0 0 0	0 0 0	0 0 0	0 1 2	1 0 0	0 0 0	2 0 2	0 0 0	3 1 4	
4	540000	Urkundenfälschung §§ 267-271, 273-279, 281 StGB	männl: weibl: insg:	12 5 17	0 0 0	0 0 0	0 0 0	0 0 0	0 0 0	0 0 0	0 0 0	0 0 0	1 0 1	1 0 1	4 0 4	1 0 1	5 0 5	2 0 2	1 2 3	1 1 2	1 0 1	1 2 3	11 5 16	
6	540001	Sonstige Urkundenfälschung gemäß § 267 StGB	männl: weibl: insg:	9 5 14	0 0 0	0 0 0	0 0 0	0 0 0	0 0 0	0 0 0	0 0 0	0 0 0	1 0 1	1 0 1	1 0 1	1 0 2	2 0 2	2 0 2	2 2 3	1 1 2	1 0 1	1 2 3	8 5 13	
6	540002	Mittelbare Falschbeurkundung	männl: weibl: insg:	2 0 2	0 0 0	0 0 0	0 0 0	0 0 0	0 0 0	0 0 0	0 0 0	0 0 0	0 0 0	0 0 0	2 0 2	0 0 0	2 0 2	0 0 0	0 0 0	0 0 0	0 0 0	0 0 0	2 0 2	
4	543000	Fälschung beweisrelevanter Daten, Täuschung im Rechtsverkehr bei Datenverarbeitung §§ 269, 270 StGB	männl: weibl: insg:	1 0 1	0 0 0	0 0 0	0 0 0	0 0 0	0 0 0	0 0 0	0 0 0	0 0 0	0 0 0	0 0 0	1 0 1	0 0 0	1 0 1	0 0 0	0 0 0	0 0 0	0 0 0	0 0 0	0 0 0	1 0 1
6	543010	Fälschung beweisrelevanter Daten gemäß § 269 StGB	männl: weibl: insg:	1 0 1	0 0 0	0 0 0	0 0 0	0 0 0	0 0 0	0 0 0	0 0 0	0 0 0	0 0 0	0 0 0	1 0 1	0 0 0	1 0 1	0 0 0	0 0 0	0 0 0	0 0 0	0 0 0	0 0 0	1 0 1
4	600000	Sonstige Straftatbestände (StGB)	männl: weibl: insg:	367 131 498	0 0 0	1 0 1	4 0 4	4 3 7	7 2 9	16 5 21	23 1 24	21 2 23	44 3 47	27 10 37	87 18 105	8 1 9	16 4 20	24 5 29	37 14 51	71 24 95	51 19 70	53 27 80	44 24 68	280 113 393
4	610000	Erpressung § 253 StGB	männl: weibl: insg:	9 1 10	0 0 0	0 0 0	0 0 0	0 0 0	1 0 1	1 0 1	0 0 0	0 0 0	0 0 0	0 0 0	1 0 1	0 0 0	0 1 1	0 0 3	0 0 0	1 0 1	3 0 3	1 0 1	8 1 9	
6	610079	Sonstige Erpressung	männl: weibl: insg:	9 1 10	0 0 0	0 0 0	0 0 0	0 0 0	1 0 1	1 0 1	0 0 0	0 0 0	0 0 0	0 0 0	1 0 1	0 0 0	0 1 1	0 0 3	0 0 0	1 0 1	3 0 3	1 0 1	8 1 9	
4	620000	Widerstand gegen die Staatsgewalt und Straftaten gegen die öffentliche Ordnung §§ 111, 113, 114, 120, 121, 123-127, 129, 130-134, 136, 138, 140, 145, 145a, 145c, 145d StGB	männl: weibl: insg:	90 17 107	0 0 0	0 0 0	1 0 1	0 0 0	1 1 2	2 1 3	6 0 6	8 0 8	14 0 14	9 3 12	25 4 29	1 0 1	5 0 5	6 0 6	10 1 11	16 4 20	15 3 18	10 2 12	8 3 11	65 13 78
6	620001	Störung des öffentlichen Friedens durch Androhung von Straftaten	männl: weibl: insg:	7 0 7	0 0 0	0 0 0	1 0 1	0 0 0	1 0 1	1 0 1	0 0 0	0 0 0	0 0 0	0 0 0	1 0 1	1 0 1	0 0 0	1 0 1	1 0 1	2 0 2	1 0 1	1 0 1	0 0 0	6 0 6
6	620013	Missbrauch von Notrufen und Beeinträchtigung von Unfallverhütungs- und Nothilfemitteln	männl: weibl: insg:	2 2 4	0 0 0	0 0 0	0 0 0	0 0 0	0 0 0	0 0 0	0 0 0	1 0 1	1 0 1	0 0 0	1 0 1	0 0 0	0 0 0	0 0 0	0 1 1	0 1 1	0 0 0	1 0 1	0 0 0	2 3 3
6	620014	Verstoß gegen Weisung während Führungsaufsicht	männl: weibl: insg:	1 0 1	0 0 0	0 0 0	0 0 0	0 0 0	0 0 0	0 0 0	0 0 0	0 0 0	0 0 0	0 0 0	0 0 0	0 0 0	0 0 0	0 0 0	0 0 0	1 0 1	0 0 0	0 0 0	0 0 0	1 0 1
4	621000	Widerstand gegen die Staatsgewalt §§ 111, 113, 114, 120, 121 StGB	männl: weibl: insg:	23 0 23	0 0 0	0 0 0	0 0 0	0 0 0	0 0 0	0 0 0	1 0 1	4 0 4	5 0 5	5 0 5	10 0 10	0 0 0	1 0 1	1 0 1	2 0 2	4 0 4	4 0 4	2 0 2	0 0 0	13 0 13
4	621020	Widerstand gegen Vollstreckungsbeamte	männl: weibl: insg:	23 0 23	0 0 0	0 0 0	0 0 0	0 0 0	0 0 0	0 0 0	1 0 1	4 0 4	5 0 5	5 0 5	10 0 10	0 0 0	1 0 1	1 0 1	2 0 2	4 0 4	4 0 4	2 0 2	0 0 0	13 0 13

Schlüssel der Tat	Straftat	Sexus	TV insge- samt	Kinder						Jugendliche			Heran- w. 18 < 21	Erwachsene ab 21 Jahre										
									< 14			14 < 18					21 < 25						>= 21	
				< 6	6 < 8	8 < 10	10 < 12	12 < 14		14 < 16	16 < 18			21 < 23	23 < 25	25 < 30		30 < 40	40 < 50	50 < 60	>= 60			
																						5		6
1	2	3	4	5	6	7	8	9	10	11	12	13	14	15	16	17	18	19	20	21	22	23	24	
6	621021	Widerstand gegen Polizeivollzugsbeamte	männl.: 22 weibl.: 0 insg.: 22	0	0	0	0	0	0	0	1	4	5	4	9	0	1	1	2	4	4	2	0	13
6	621029	Widerstand gegen Vollstreckungsbeamte (ohne Polizeivollzugsbeamte)	männl.: 1 weibl.: 0 insg.: 1	0	0	0	0	0	0	0	0	0	0	1	1	0	0	0	0	0	0	0	0	0
4	622000	Hausfriedensbruch §§ 123, 124 StGB	männl.: 44 weibl.: 10 insg.: 54	0	0	0	0	1	1	5	3	8	5	14	1	3	4	5	6	5	2	8	30	
64	622100	Hausfriedensbruch gemäß § 123 StGB	männl.: 44 weibl.: 10 insg.: 54	0	0	0	0	1	1	5	3	8	5	14	1	3	4	5	6	5	2	8	30	
4	624000	Vortäuschen einer Straftat § 145d StGB	männl.: 9 weibl.: 2 insg.: 11	0	0	0	0	0	0	0	1	1	1	2	0	0	0	2	1	3	1	0	7	
6	624079	Vortäuschen einer sonstigen Straftat	männl.: 9 weibl.: 1 insg.: 10	0	0	0	0	0	0	0	1	1	1	2	0	0	0	2	1	3	1	0	7	
64	624100	Vortäuschen eines Raubes	männl.: 0 weibl.: 1 insg.: 1	0	0	0	0	0	0	0	0	0	0	0	0	0	0	0	0	0	0	0	0	
4	626000	Gewaltdarstellung § 131 StGB	männl.: 1 weibl.: 0 insg.: 1	0	0	0	0	0	0	0	0	0	0	0	0	0	0	0	0	0	0	1	0	
6	626079	Sonstige Gewaltdarstellung	männl.: 1 weibl.: 0 insg.: 1	0	0	0	0	0	0	0	0	0	0	0	0	0	0	0	0	0	0	1	0	
64	627000	Volksverhetzung gemäß § 130 StGB	männl.: 8 weibl.: 3 insg.: 11	0	0	0	0	0	0	0	0	0	0	0	0	1	1	0	2	2	3	0	8	
4	630000	Begünstigung, Strafvereitelung (ohne Strafvereitelung im Amt), Hehlerei und Geldwäsche §§ 257, 258, 259-261 StGB	männl.: 17 weibl.: 3 insg.: 20	0	0	0	0	0	0	0	1	1	1	2	0	3	3	0	8	3	0	1	15	
4	632000	Sonstige Hehlerei §§ 259-260a StGB	männl.: 9 weibl.: 0 insg.: 9	0	0	0	0	0	0	0	1	1	0	1	0	3	3	0	3	2	0	0	8	
6	632079	Sonstige Hehlerei gemäß § 259 StGB	männl.: 9 weibl.: 0 insg.: 9	0	0	0	0	0	0	0	1	1	0	1	0	3	3	0	3	2	0	0	8	
64	633000	Geldwäsche, Verschleierung unrechtmäßig erlangter Vermögenswerte gemäß § 261 StGB	männl.: 8 weibl.: 3 insg.: 11	0	0	0	0	0	0	0	0	0	1	1	0	0	0	0	5	1	0	1	7	
4	640000	Brandstiftung und Herbeiführen einer Brandgefahr §§ 306-306d, 306f StGB	männl.: 17 weibl.: 2 insg.: 19	0	0	0	0	0	0	5	3	8	0	8	0	0	0	1	2	2	4	0	9	
6	640010	Fahrlässige Brandstiftung	männl.: 5 weibl.: 2 insg.: 7	0	0	0	0	0	0	0	0	0	0	0	0	0	0	0	1	1	3	0	5	

Schlüssel der Tat	Straftat	Sexus	TV insgesamt	Kinder						Jugendliche			Heranw.	Erwachsene ab 21 Jahre											
									< 14			14 < 18		< 21				21 < 25						>= 21	
				< 6	6 < 8	8 < 10	10 < 12	12 < 14		14 < 16	16 < 18				21 < 23	23 < 25	25 < 30		30 < 40	40 < 50	50 < 60	>= 60			
				5	6	7	8	9	10	11	12	13		14	15	16	17	18	19	20	21	22	23	24	
4	641000	(Vorsätzliche) Brandstiftung und Herbeiführen einer Brandgefahr §§ 306-306c, 306f Abs. 1 und 2 StGB	männl: weibl: insg:	12 0 12	0 0 0	0 0 0	0 0 0	0 0 0	0 0 0	0 0 0	5 0 5	3 0 3	8 0 8	0 0 0	8 0 8	0 0 0	0 0 0	0 0 0	1 0 1	1 0 1	1 0 1	1 0 1	0 0 0	4 0 4	
6	641010	Vorsätzliche Brandstiftung	männl: weibl: insg:	9 0 9	0 0 0	0 0 0	0 0 0	0 0 0	0 0 0	0 0 0	3 0 3	3 0 3	6 0 6	0 0 0	6 0 6	0 0 0	0 0 0	0 0 0	1 0 1	1 0 1	0 0 0	1 0 1	0 0 0	3 0 3	
6	641030	Besonders schwere Brandstiftung	männl: weibl: insg:	1 0 1	0 0 0	0 0 0	0 0 0	0 0 0	0 0 0	0 0 0	0 0 0	0 0 0	0 0 0	0 0 0	0 0 0	0 0 0	0 0 0	0 0 0	0 0 0	0 0 0	1 0 1	0 0 0	0 0 0	1 0 1	
6	641050	Vorsätzliches Herbeiführen einer Brandgefahr	männl: weibl: insg:	2 0 2	0 0 0	0 0 0	0 0 0	0 0 0	0 0 0	0 0 0	2 0 2	0 0 0	2 0 2	0 0 0	2 0 2	0 0 0	0 0 0	0 0 0	0 0 0	0 0 0	0 0 0	0 0 0	0 0 0	0 0 0	0 0 0
4	650000	Wettbewerbs-, Korruptions- und Amtsdelikte §§ 258a, 298-300, 331-353d, 355, 357 StGB	männl: weibl: insg:	13 1 14	0 0 0	0 0 0	0 0 0	0 0 0	0 0 0	0 0 0	0 0 0	0 0 0	0 0 0	0 0 0	0 0 0	1 0 1	0 0 0	1 0 1	3 0 3	3 0 3	1 1 2	5 0 5	0 0 0	13 1 14	
4	652000	Vorteilsgewährung, Bestechung §§ 333, 334, 335 StGB	männl: weibl: insg:	1 0 1	0 0 0	0 0 0	0 0 0	0 0 0	0 0 0	0 0 0	0 0 0	0 0 0	0 0 0	0 0 0	0 0 0	0 0 0	0 0 0	0 0 0	1 0 1	0 0 0	0 0 0	0 0 0	0 0 0	0 0 0	1 0 1
64	652200	Bestechung gemäß § 334 StGB	männl: weibl: insg:	1 0 1	0 0 0	0 0 0	0 0 0	0 0 0	0 0 0	0 0 0	0 0 0	0 0 0	0 0 0	0 0 0	0 0 0	0 0 0	0 0 0	0 0 0	1 0 1	0 0 0	0 0 0	0 0 0	0 0 0	0 0 0	1 0 1
4	655000	Sonstige Straftaten im Amt §§ 258a, 339-353d, 355, 357 StGB	männl: weibl: insg:	12 1 13	0 0 0	0 0 0	0 0 0	0 0 0	0 0 0	0 0 0	0 0 0	0 0 0	0 0 0	0 0 0	0 0 0	1 0 1	0 0 0	1 0 1	2 0 2	3 0 3	1 1 2	5 0 5	0 0 0	12 1 13	
6	655001	Strafvereitelung im Amt	männl: weibl: insg:	1 1 2	0 0 0	0 0 0	0 0 0	0 0 0	0 0 0	0 0 0	0 0 0	0 0 0	0 0 0	0 0 0	0 0 0	0 0 0	0 0 0	0 0 0	0 0 0	1 0 1	0 1 0	0 0 0	0 0 0	0 0 0	1 1 2
6	655006	Falschbeurkundung im Amt	männl: weibl: insg:	1 0 1	0 0 0	0 0 0	0 0 0	0 0 0	0 0 0	0 0 0	0 0 0	0 0 0	0 0 0	0 0 0	0 0 0	0 0 0	0 0 0	0 0 0	0 0 0	0 0 0	0 0 0	1 0 1	0 0 0	0 0 0	1 0 1
64	655100	Körperverletzung im Amt gemäß § 340 StGB	männl: weibl: insg:	11 0 11	0 0 0	0 0 0	0 0 0	0 0 0	0 0 0	0 0 0	0 0 0	0 0 0	0 0 0	0 0 0	0 0 0	1 0 1	0 0 0	1 0 1	2 0 2	3 0 3	1 0 1	4 0 4	0 0 0	11 0 11	
64	655200	Verletzung des Dienstgeheimnisses gemäß § 353b StGB	männl: weibl: insg:	1 0 1	0 0 0	0 0 0	0 0 0	0 0 0	0 0 0	0 0 0	0 0 0	0 0 0	0 0 0	0 0 0	0 0 0	0 0 0	0 0 0	0 0 0	0 0 0	0 0 0	0 0 0	0 0 0	1 0 1	0 0 0	1 0 1
4	660000	Strafbarer Eigennutz §§ 284, 285, 287-293, 297 StGB	männl: weibl: insg:	3 0 3	0 0 0	0 0 0	0 0 0	0 0 0	0 0 0	0 0 0	0 0 0	0 0 0	0 0 0	1 0 1	1 0 1	0 0 0	0 0 0	0 0 0	0 0 0	0 0 0	1 0 1	1 0 1	0 0 0	0 0 0	2 0 2
64	663000	Wucher gemäß § 291 StGB	männl: weibl: insg:	3 0 3	0 0 0	0 0 0	0 0 0	0 0 0	0 0 0	0 0 0	0 0 0	0 0 0	0 0 0	1 0 1	1 0 1	0 0 0	0 0 0	0 0 0	0 0 0	0 0 0	1 0 1	1 0 1	0 0 0	0 0 0	2 0 2
4	670000	Alle sonstigen Straftaten gemäß StGB - ohne Verkehrsdelikte	männl: weibl: insg:	240 110 350	0 0 0	1 0 1	3 0 3	4 3 7	5 1 6	13 4 17	13 1 14	12 2 14	25 3 28	19 7 26	57 14 71	7 1 8	8 3 11	15 4 19	24 13 37	45 19 64	33 15 48	32 24 56	34 21 55	183 96 279	
6	670001	Falsche uneidliche Aussage (Falschaussage)	männl: weibl: insg:	3 2 5	0 0 0	0 0 0	0 0 0	0 0 0	0 0 0	0 0 0	0 0 0	0 0 0	0 0 0	0 0 0	0 0 0	0 0 0	0 0 0	0 0 0	0 1 1	0 0 0	0 0 0	0 0 0	3 1 4	3 2 5	

Schlüssel der Tat	Straftat	Sexus	TV insgesamt	Kinder						Jugendliche			Heranw.	Erwachsene ab 21 Jahre												
									< 14			14 < 18		< 21			21 < 25						>= 21			
				< 6	6 < 8	8 < 10	10 < 12	12 < 14		14 < 16	16 < 18				21 < 23	23 < 25		25 < 30	30 < 40	40 < 50	50 < 60	>= 60				
				1	2	3	4	5	6	7	8	9		10	11	12	13	14	15	16	17	18	19	20	21	22
6	670003	Falsche Versicherung an Eides statt	männl: weibl: insg:	2 2 4	0 0 0	0 0 0	0 0 0	0 0 0	0 0 0	0 0 0	0 0 0	0 0 0	0 0 0	0 0 0	0 0 0	0 0 0	0 0 0	0 0 0	1 2 3	1 0 0	0 0 0	0 0 0	0 0 0	0 0 0	2 2 4	
6	670007	Falsche Verdächtigung	männl: weibl: insg:	13 9 22	0 0 0	0 0 0	0 0 0	0 0 0	0 0 0	0 0 0	0 0 0	1 0 1	1 0 2	0 2 2	1 2 3	0 0 0	0 0 0	0 0 0	2 1 3	3 0 3	1 1 2	4 2 6	2 3 5	2 7 19	12 7 19	
6	670016	Verletzung der Vertraulichkeit des Wortes	männl: weibl: insg:	5 0 5	0 0 0	0 0 0	0 0 0	0 0 0	0 0 0	0 0 0	0 0 3	3 0 3	3 0 1	1 0 4	4 0 0	0 0 0	0 0 0	0 0 0	0 0 0	1 0 1	0 0 0	0 0 0	0 0 0	0 0 0	1 0 1	
6	670025	Gefährliche Eingriffe in den Straßenverkehr	männl: weibl: insg:	6 2 8	0 0 0	0 0 0	0 0 0	0 0 0	0 0 0	0 0 0	2 0 2	1 0 1	3 0 3	0 0 0	3 0 3	0 0 0	1 0 1	1 0 1	0 0 0	1 0 1	0 0 0	0 0 0	0 0 0	0 1 2	1 2 5	3 2 5
6	670032	Unterlassene Hilfeleistung	männl: weibl: insg:	1 2 3	0 0 0	0 0 0	0 0 0	0 0 0	0 0 0	0 0 0	0 0 0	0 0 0	0 0 0	0 0 0	0 0 0	0 0 0	0 0 0	0 0 0	1 0 1	0 0 0	0 1 1	0 0 0	0 0 0	0 1 1	1 2 3	
6	670034	Verletzung des höchstpersönlichen Lebensbereiches durch Bildaufnahmen	männl: weibl: insg:	3 0 3	0 0 0	0 0 0	0 0 0	0 0 0	0 0 0	0 0 0	1 0 1	0 0 0	1 0 1	0 0 0	1 0 1	0 0 0	0 0 0	0 0 0	2 0 2	0 0 0	0 0 0	0 0 0	0 0 0	0 0 0	0 0 0	2 0 2
64	671000	Verletzung der Unterhaltspflicht gemäß § 170 StGB	männl: weibl: insg:	10 0 10	0 0 0	0 0 0	0 0 0	0 0 0	0 0 0	0 0 0	0 0 0	0 0 0	0 0 0	0 0 0	0 0 0	0 0 0	0 0 0	0 0 0	0 0 0	4 0 4	5 0 5	1 0 1	0 0 0	0 0 0	0 0 0	10 0 10
64	672000	Verletzung der Fürsorge- oder Erziehungspflicht gemäß § 171 StGB	männl: weibl: insg:	1 2 3	0 0 0	0 0 0	0 0 0	0 0 0	0 0 0	0 0 0	0 0 0	0 0 0	0 0 0	0 0 0	0 0 0	0 0 0	0 0 0	0 0 0	0 2 2	1 0 1	0 0 0	0 0 0	0 0 0	0 0 0	0 2 3	1 2 3
4	673000	Beleidigung §§ 185-187, 189 StGB	männl: weibl: insg:	110 67 177	0 0 0	0 0 0	0 1 1	2 0 2	2 1 3	5 1 6	5 2 7	10 3 13	6 4 10	18 8 26	3 2 5	4 2 6	7 2 9	6 5 11	21 12 33	19 10 29	18 17 35	21 13 34	21 13 34	92 59 151		
6	673010	Beleidigung ohne sexuelle Grundlage	männl: weibl: insg:	83 43 126	0 0 0	0 0 0	0 1 1	0 0 1	0 1 1	4 1 5	3 2 5	7 3 10	5 3 8	12 7 19	2 0 2	4 1 5	6 1 7	5 5 10	17 6 23	15 8 23	12 9 21	16 7 23	71 36 107			
6	673020	Üble Nachrede ohne sexuelle Grundlage	männl: weibl: insg:	1 3 4	0 0 0	0 0 0	0 0 0	0 0 0	0 0 0	0 0 0	0 0 0	0 0 0	0 0 0	0 0 0	0 0 0	0 1 1	0 1 1	0 0 0	0 0 0	0 0 0	1 0 0	0 2 3	0 0 0	1 3 4	0 3 4	
6	673030	Verleumdung ohne sexuelle Grundlage	männl: weibl: insg:	18 19 37	0 0 0	0 0 0	0 0 0	0 0 0	0 0 0	0 0 0	0 0 0	1 0 1	1 0 1	0 1 1	1 1 2	0 0 0	0 0 0	0 0 0	3 5 8	4 1 5	6 6 12	4 6 10	4 6 10	17 18 35		
4	673100	Beleidigung auf sexueller Grundlage §§ 185-187, 189 StGB	männl: weibl: insg:	11 5 16	0 0 0	0 0 0	0 0 0	2 0 2	2 0 2	1 0 1	2 0 2	3 0 3	1 0 1	6 0 6	1 0 1	0 0 0	1 0 1	1 0 1	2 1 4	0 1 1	0 2 2	1 2 1	1 2 1	5 5 10		
6	673110	Beleidigung auf sexueller Grundlage	männl: weibl: insg:	10 2 12	0 0 0	0 0 0	0 0 0	2 0 2	2 0 2	1 0 1	2 0 2	3 0 3	1 0 1	6 0 6	1 0 1	0 0 0	1 0 1	1 0 1	1 1 2	0 0 0	0 1 1	0 1 1	1 1 1	4 2 6		
6	673120	Üble Nachrede auf sexueller Grundlage	männl: weibl: insg:	1 0 1	0 0 0	0 0 0	0 0 0	0 0 0	0 0 0	0 0 0	0 0 0	0 0 0	0 0 0	0 0 0	0 0 0	0 0 0	0 0 0	0 0 0	1 0 1	0 0 0	0 0 0	0 0 0	0 0 0	0 0 1	1 0 1	
6	673130	Verleumdung auf sexueller Grundlage	männl: weibl: insg:	0 3 3	0 0 0	0 0 0	0 0 0	0 0 0	0 0 0	0 0 0	0 0 0	0 0 0	0 0 0	0 0 0	0 0 0	0 0 0	0 0 0	0 0 0	0 1 1	0 1 1	0 1 1	0 1 1	0 3 3	0 3 3		

Schlüssel der Tat	Straftat	Sexus	TV insge- samt	Kinder						Jugendliche			Heran- w. 18 < 21	Erwachsene ab 21 Jahre											
									< 14			14 < 18		< 21			21 < 25						>= 21		
				< 6	6 < 8	8 < 10	10 < 12	12 < 14		14 < 16	16 < 18				21 < 23	23 < 25		25 < 30	30 < 40	40 < 50	50 < 60	>= 60			
				1	2	3	4	5	6	7	8	9		10	11	12	13	14	15	16	17	18	19	20	21
4	674000	Sachbeschädigung §§ 303-305a StGB	männl: weibl: insg:	92 26 118	0 0 0	1 0 1	3 0 3	4 2 6	3 1 4	11 3 14	5 0 5	5 0 10	10 0 11	10 1 35	31 4 6	4 2 6	3 1 4	7 3 10	13 4 17	16 5 21	7 3 10	10 5 15	8 2 10	61 22 83	
4	674010	Sachbeschädigung gemäß § 303 StGB ohne Schl. 6741 00 u. 6743 00	männl: weibl: insg:	69 22 91	0 0 0	0 0 0	1 0 1	4 2 6	2 1 3	7 3 10	2 0 2	5 0 5	7 0 7	6 1 7	20 4 24	3 2 5	2 1 3	5 3 8	13 4 17	13 2 15	6 3 9	6 5 11	6 1 7	49 18 67	
6	674011	Sachbeschädigung durch Graffiti ohne Schl. 674111 u. 674311	männl: weibl: insg:	3 0 3	0 0 0	0 0 0	0 0 0	1 0 1	0 0 0	1 0 1	0 0 0	1 0 1	1 0 1	1 0 3	3 0 0	0 0 0	0 0 0	0 0 0	0 0 0	0 0 0	0 0 0	0 0 0	0 0 0	0 0 0	
6	674012	Sachbeschädigung durch Feuer ohne Schl. 674312	männl: weibl: insg:	2 0 2	0 0 0	0 0 0	0 0 0	0 0 0	0 0 0	0 0 0	0 0 0	0 0 0	0 0 0	0 0 0	0 0 0	0 0 0	0 0 0	0 0 0	2 0 2	0 0 0	0 0 0	0 0 0	0 0 0	0 0 0	2 0 2
6	674019	Sonstige Sachbeschädigung ohne Schl. 674119 u. 674319	männl: weibl: insg:	64 22 86	0 0 0	0 0 0	1 0 1	3 2 5	2 1 3	6 3 9	2 0 2	4 0 4	6 0 6	5 1 6	17 4 21	3 2 5	2 1 3	5 3 8	11 4 15	13 2 15	6 3 9	6 5 11	6 1 7	47 18 65	
4	674020	Gemeinschaftliche Sachbeschädigung ohne Schl. 6743 20	männl: weibl: insg:	2 0 2	0 0 0	0 0 0	0 0 0	0 0 0	0 0 0	0 0 0	0 0 0	0 0 0	0 0 0	1 0 1	1 0 1	0 0 0	1 0 1	1 0 1	0 0 0	0 0 0	0 0 0	0 0 0	0 0 0	0 0 0	1 0 1
6	674029	Sonstige gemeinschaftliche Sachbeschädigung ohne Schl. 674329	männl: weibl: insg:	2 0 2	0 0 0	0 0 0	0 0 0	0 0 0	0 0 0	0 0 0	0 0 0	0 0 0	0 0 0	1 0 1	1 0 1	0 0 0	1 0 1	1 0 1	0 0 0	0 0 0	0 0 0	0 0 0	0 0 0	0 0 0	1 0 1
4	674100	Sachbeschädigung an Kfz	männl: weibl: insg:	21 4 25	0 0 0	1 0 1	2 0 2	0 0 0	0 0 0	3 0 3	1 0 1	1 0 1	2 0 2	4 0 4	9 0 9	1 0 1	0 0 0	1 0 1	1 0 1	3 0 6	1 0 1	4 0 4	2 0 3	12 4 16	
6	674111	Sachbeschädigung durch Graffiti an Kfz	männl: weibl: insg:	2 0 2	0 0 0	0 0 0	0 0 0	0 0 0	0 0 0	0 0 0	0 0 0	1 0 1	1 0 1	1 0 1	2 0 2	0 0 0	0 0 0	0 0 0	0 0 0	0 0 0	0 0 0	0 0 0	0 0 0	0 0 0	0 0 0
6	674119	Sonstige Sachbeschädigung an Kfz	männl: weibl: insg:	19 4 23	0 0 0	1 0 1	2 0 2	0 0 0	0 0 0	3 0 3	1 0 1	0 0 0	1 0 1	3 0 3	7 0 7	1 0 1	0 0 0	1 0 1	1 0 1	3 0 6	1 0 1	4 0 4	2 1 3	12 4 16	
4	674300	Sonstige Sachbeschädigung auf Straßen, Wegen oder Plätzen	männl: weibl: insg:	6 0 6	0 0 0	0 0 0	0 0 0	0 0 0	1 0 1	1 0 1	2 0 2	1 0 1	3 0 3	1 0 1	5 0 5	0 0 0	0 0 0	0 0 0	0 0 0	0 0 0	0 0 0	0 0 0	0 0 0	1 0 1	1 0 1
4	674310	Sonstige Sachbeschädigung auf Straßen, Wegen oder Plätzen gemäß § 303 StGB	männl: weibl: insg:	6 0 6	0 0 0	0 0 0	0 0 0	0 0 0	1 0 1	1 0 1	2 0 2	1 0 1	3 0 3	1 0 1	5 0 5	0 0 0	0 0 0	0 0 0	0 0 0	0 0 0	0 0 0	0 0 0	0 0 0	1 0 1	1 0 1
6	674311	Sonstige Sachbeschädigung durch Graffiti auf Straßen, Wegen oder Plätzen	männl: weibl: insg:	2 0 2	0 0 0	0 0 0	0 0 0	0 0 0	0 0 0	0 0 0	0 0 0	1 0 1	1 0 1	1 0 1	2 0 2	0 0 0	0 0 0	0 0 0	0 0 0	0 0 0	0 0 0	0 0 0	0 0 0	0 0 0	0 0 0
6	674319	Sonstige Sachbeschädigung auf Straßen, Wegen oder Plätzen	männl: weibl: insg:	4 0 4	0 0 0	0 0 0	0 0 0	0 0 0	1 0 1	1 0 1	2 0 2	0 0 0	2 0 2	0 0 0	3 0 3	0 0 0	0 0 0	0 0 0	0 0 0	0 0 0	0 0 0	0 0 0	0 0 0	1 0 1	1 0 1
4	674500	Zerstörung wichtiger Arbeitsmittel § 305a StGB	männl: weibl: insg:	1 0 1	0 0 0	0 0 0	0 0 0	0 0 0	0 0 0	0 0 0	0 0 0	0 0 0	0 0 0	0 0 0	0 0 0	0 0 0	0 0 0	0 0 0	0 0 0	0 0 0	1 0 1	0 0 0	0 0 0	0 0 0	1 0 1
6	674519	Sonstige Zerstörung wichtiger Arbeitsmittel	männl: weibl: insg:	1 0 1	0 0 0	0 0 0	0 0 0	0 0 0	0 0 0	0 0 0	0 0 0	0 0 0	0 0 0	0 0 0	0 0 0	0 0 0	0 0 0	0 0 0	0 0 0	0 0 0	1 0 1	0 0 0	0 0 0	0 0 0	1 0 1

Schlüssel der Tat	Straftat	Sexus	TV insge- samt	Kinder							Jugendliche			Heran- w. 18 < 21	Erwachsene ab 21 Jahre											
									< 14			14 < 18	< 21				21 < 25						>= 21			
				< 6	6 < 8	8 < 10	10 < 12	12 < 14		14 < 16	16 < 18				21 < 23	23 < 25		25 < 30	30 < 40	40 < 50	50 < 60	>= 60				
				5	6	7	8	9	10	11	12	13	14		15	16	17	18	19	20	21	22	23	24		
4	675000	Sprengstoff- und Strahlungsverbrechen §§ 307 - 312 StGB	männl: weibl: insg:	2 0 2	0 0 0	0 0 0	0 0 0	0 0 0	0 0 0	0 0 0	0 0 0	0 0 0	0 0 0	0 0 0	0 0 0	0 0 0	0 0 0	1 0 1	1 0 1	0 0 0	0 0 0	0 0 0	0 0 0	0 0 0	2 0 2	
64	675200	Herbeiführen einer Sprengstoffexplosion gemäß § 308 StGB	männl: weibl: insg:	2 0 2	0 0 0	0 0 0	0 0 0	0 0 0	0 0 0	0 0 0	0 0 0	0 0 0	0 0 0	0 0 0	0 0 0	0 0 0	0 0 0	2 0 2	0 0 0	0 0 0	0 0 0	0 0 0	0 0 0	0 0 0	2 0 2	
64	675400	Vorbereitung eines Explosions- oder Strahlungsverbrechens gemäß § 310 StGB	männl: weibl: insg:	1 0 1	0 0 0	0 0 0	0 0 0	0 0 0	0 0 0	0 0 0	0 0 0	0 0 0	0 0 0	0 0 0	0 0 0	0 0 0	0 0 0	0 0 0	1 0 1	0 0 0	0 0 0	0 0 0	0 0 0	0 0 0	1 0 1	
4	676000	Straftaten gegen die Umwelt §§ 324, 324a, 325-330a StGB	männl: weibl: insg:	4 0 4	0 0 0	0 0 0	0 0 0	0 0 0	0 0 0	0 0 0	2 0 2	2 0 2	1 0 1	3 0 3	0 0 0	0 0 0	0 0 0	0 0 0	0 0 0	0 0 0	0 0 0	1 0 1	0 0 0	0 0 0	1 0 1	
4	676100	Gewässerverunreinigung § 324 StGB	männl: weibl: insg:	2 0 2	0 0 0	0 0 0	0 0 0	0 0 0	0 0 0	0 0 0	0 0 0	0 0 0	1 0 1	1 0 1	0 0 0	0 0 0	0 0 0	0 0 0	0 0 0	0 0 0	0 0 0	1 0 1	0 0 0	0 0 0	1 0 1	
6	676101	Gewässerverunreinigung	männl: weibl: insg:	2 0 2	0 0 0	0 0 0	0 0 0	0 0 0	0 0 0	0 0 0	0 0 0	0 0 0	1 0 1	1 0 1	0 0 0	0 0 0	0 0 0	0 0 0	0 0 0	0 0 0	0 0 0	1 0 1	0 0 0	0 0 0	1 0 1	
4	676400	Unerlaubter Umgang mit Abfällen § 326 außer Abs. 2 StGB	männl: weibl: insg:	2 0 2	0 0 0	0 0 0	0 0 0	0 0 0	0 0 0	0 0 0	2 0 2	2 0 2	0 0 0	2 0 2	0 0 0	0 0 0	0 0 0	0 0 0	0 0 0	0 0 0	0 0 0	0 0 0	0 0 0	0 0 0	0 0 0	
4	676410	Unerlaubter Umgang mit Abfällen § 326 Abs. 1	männl: weibl: insg:	2 0 2	0 0 0	0 0 0	0 0 0	0 0 0	0 0 0	0 0 0	2 0 2	2 0 2	0 0 0	2 0 2	0 0 0	0 0 0	0 0 0	0 0 0	0 0 0	0 0 0	0 0 0	0 0 0	0 0 0	0 0 0	0 0 0	
6	676411	Unerlaubter Umgang mit Abfällen gemäß § 326 Abs. 1 StGB	männl: weibl: insg:	2 0 2	0 0 0	0 0 0	0 0 0	0 0 0	0 0 0	0 0 0	2 0 2	2 0 2	0 0 0	2 0 2	0 0 0	0 0 0	0 0 0	0 0 0	0 0 0	0 0 0	0 0 0	0 0 0	0 0 0	0 0 0	0 0 0	
4	678000	Ausspähen, Abfangen von Daten einschl. Vorbereitungshandlungen und Datenhehlerei §§ 202a, 202b, 202c, 202d StGB	männl: weibl: insg:	4 0 4	0 0 0	0 0 0	0 0 0	0 0 0	0 0 0	0 0 0	0 0 0	0 0 0	1 0 1	1 0 1	0 0 0	0 0 0	0 0 0	0 0 0	0 0 0	1 0 1	1 0 1	0 0 0	0 0 0	1 0 1	1 0 1	3 0 3
6	678010	Ausspähen von Daten gemäß § 202a StGB	männl: weibl: insg:	4 0 4	0 0 0	0 0 0	0 0 0	0 0 0	0 0 0	0 0 0	0 0 0	0 0 0	1 0 1	1 0 1	0 0 0	0 0 0	0 0 0	0 0 0	0 0 0	1 0 1	1 0 1	0 0 0	0 0 0	1 0 1	1 0 1	3 0 3
4	700000	Strafrechtliche Nebengesetze	männl: weibl: insg:	207 57 264	0 0 0	0 0 0	0 0 0	0 1 1	0 1 1	8 2 10	13 2 15	21 4 25	24 5 29	45 10 55	13 4 17	9 2 11	22 6 28	37 14 51	73 19 92	17 3 20	8 4 12	5 1 6	5 1 6	162 47 209		
4	710000	Straftaten gegen strafrechtliche Nebengesetze auf dem Wirtschaftssektor	männl: weibl: insg:	8 4 12	0 0 0	0 0 0	0 0 0	0 1 1	0 1 1	1 1 1	1 1 1	2 0 2	0 0 0	2 1 3	0 0 0	0 0 0	0 0 0	1 0 1	1 0 1	0 1 1	3 1 3	1 0 1	1 0 1	6 3 9		
4	715000	Straftaten im Zusammenhang mit Urheberrechtsbestimmungen (UrheberrechtsG, MarkenG, § 17 UWG, DesignG, GebrauchsmusterG, KunsturheberrechtsG, PatentG, HalbleiterschutzG)	männl: weibl: insg:	4 1 5	0 0 0	0 0 0	0 0 0	0 1 1	0 1 1	0 1 1	1 1 1	1 1 1	2 0 2	0 0 0	2 1 3	0 0 0	0 0 0	0 0 0	0 0 0	0 0 0	0 0 0	1 0 1	1 0 1	1 0 1	2 0 2	
6	715040	Kunsturheberrechtsgesetz	männl: weibl: insg:	4 1 5	0 0 0	0 0 0	0 0 0	0 1 1	0 1 1	1 1 1	1 1 1	2 0 2	0 0 0	2 1 3	0 0 0	0 0 0	0 0 0	0 0 0	0 0 0	0 0 0	1 0 1	1 0 1	1 0 1	2 0 2		
4	716000	Straftaten im Zusammenhang mit Lebens- und Arzneimitteln (z.B. Lebensmittel- und Futtermittelgesetzbuch, ArzneimittelG, WeinG)	männl: weibl: insg:	2 3 5	0 0 0	0 0 0	0 0 0	0 0 0	0 0 0	0 0 0	0 0 0	0 0 0	0 0 0	0 0 0	0 0 0	0 0 0	0 0 0	0 0 0	1 1 1	0 1 1	0 1 1	1 0 1	0 1 1	2 3 5		

Schlüssel der Tat	Straftat	Sexus	TV insgesamt	Kinder						Jugendliche			Heran- w.	< 21	Erwachsene ab 21 Jahre								
									< 14			14 < 18					21 < 25						>= 21
				< 6	6 < 8	8 < 10	10 < 12	12 < 14		14 < 16	16 < 18				18 < 21	21 < 23		23 < 25	25 < 30	30 < 40	40 < 50	50 < 60	
1	2	3	4	5	6	7	8	9	10	11	12	13	14	15	16	17	18	19	20	21	22	23	24
64	716100	Straftaten nach dem Lebensmittel- und Futtermittelgesetzbuch	männl: weibl: insg:	0 1 1	0 0 0	0 0 0	0 0 0	0 0 0	0 0 0	0 0 0	0 0 0	0 0 0	0 0 0	0 0 0	0 0 0	0 0 0	0 0 0	0 0 0	0 1 1	0 0 0	0 0 0	0 0 0	0 0 0
4	716400	Straftaten nach dem Arzneimittelgesetz (AMG)	männl: weibl: insg:	1 2 3	0 0 0	0 0 0	0 0 0	0 0 0	0 0 0	0 0 0	0 0 0	0 0 0	0 0 0	0 0 0	0 0 0	0 0 0	0 0 0	0 1 2	0 0 0	0 0 0	0 1 1	0 0 0	1 2 3
4	716420	Illegale Arzneimittel in der legalen Verteilerkette (iAMidlegV)	männl: weibl: insg:	0 1 1	0 0 0	0 0 0	0 0 0	0 0 0	0 0 0	0 0 0	0 0 0	0 0 0	0 0 0	0 0 0	0 0 0	0 0 0	0 0 0	0 1 1	0 0 0	0 0 0	0 0 0	0 0 0	0 1 1
6	716423	Inverkehrbringen nicht zugelassener Arzneimittel (iAMidlegV)	männl: weibl: insg:	0 1 1	0 0 0	0 0 0	0 0 0	0 0 0	0 0 0	0 0 0	0 0 0	0 0 0	0 0 0	0 0 0	0 0 0	0 0 0	0 0 0	0 1 1	0 0 0	0 0 0	0 0 0	0 0 0	0 0 0
6	716460	Straftaten nach dem AMG gemäß § 95 (1) 2, 3, 5, 5a	männl: weibl: insg:	1 0 1	0 0 0	0 0 0	0 0 0	0 0 0	0 0 0	0 0 0	0 0 0	0 0 0	0 0 0	0 0 0	0 0 0	0 0 0	0 0 0	1 0 1	0 0 0	0 0 0	0 0 0	0 0 0	0 0 0
6	716470	Straftaten nach dem AMG gemäß § 96 ohne die Ziffern 5, 15-18a und 20b	männl: weibl: insg:	0 1 1	0 0 0	0 0 0	0 0 0	0 0 0	0 0 0	0 0 0	0 0 0	0 0 0	0 0 0	0 0 0	0 0 0	0 0 0	0 0 0	0 0 0	0 0 0	0 0 0	0 0 0	1 1 1	0 0 0
64	716500	Straftaten nach dem Anti-Doping-Gesetz (AntiDopG)	männl: weibl: insg:	1 0 1	0 0 0	0 0 0	0 0 0	0 0 0	0 0 0	0 0 0	0 0 0	0 0 0	0 0 0	0 0 0	0 0 0	0 0 0	0 0 0	0 0 0	0 0 0	1 0 1	0 0 0	0 0 0	0 0 0
6	716530	Selbstdoping (anwenden/ anwenden lassen, Erwerb und Besitz von Doping-mitteln, zur Verschaffung eines Vorteils im Wettbewerb	männl: weibl: insg:	1 0 1	0 0 0	0 0 0	0 0 0	0 0 0	0 0 0	0 0 0	0 0 0	0 0 0	0 0 0	0 0 0	0 0 0	0 0 0	0 0 0	0 0 0	0 0 0	1 0 1	0 0 0	0 0 0	0 0 0
4	719000	Sonstige Straftaten (Nebengesetze) auf dem Wirtschaftssektor (z.B. Rennwett- und Lotterieg, UWG ohne § 17, Versicherungsaufsichtsg, WirtschaftsstrafG, Gewerbeordnung)	männl: weibl: insg:	2 0 2	0 0 0	0 0 0	0 0 0	0 0 0	0 0 0	0 0 0	0 0 0	0 0 0	0 0 0	0 0 0	0 0 0	0 0 0	0 0 0	1 0 1	0 0 0	0 0 0	1 0 1	0 0 0	2 0 2
64	719081	Verstoss gegen Abgabenordnung - Steuerhinterziehung	männl: weibl: insg:	2 0 2	0 0 0	0 0 0	0 0 0	0 0 0	0 0 0	0 0 0	0 0 0	0 0 0	0 0 0	0 0 0	0 0 0	0 0 0	0 0 0	1 0 1	0 0 0	0 0 0	1 0 1	0 0 0	2 0 2
4	720000	Straftaten gegen sonstige strafrechtliche Nebengesetze-ohne Verkehrsdelikte-	männl: weibl: insg:	44 3 47	0 0 0	0 0 0	0 0 0	0 0 0	0 0 0	2 0 2	4 0 4	6 0 6	4 0 4	10 0 10	2 0 2	2 0 2	4 0 4	7 0 7	11 2 13	5 0 5	3 1 4	4 0 4	34 3 37
6	720002	Versammlungsgesetze des Bundes und der Länder	männl: weibl: insg:	5 0 5	0 0 0	0 0 0	0 0 0	0 0 0	0 0 0	2 0 2	3 0 3	5 0 5	0 0 0	5 0 5	0 0 0	0 0 0	0 0 0	0 0 0	0 0 0	0 0 0	0 0 0	0 0 0	0 0 0
6	720009	Telekommunikationsgesetz	männl: weibl: insg:	1 0 1	0 0 0	0 0 0	0 0 0	0 0 0	0 0 0	0 0 0	0 0 0	0 0 0	0 0 0	0 0 0	0 0 0	0 0 0	0 0 0	0 0 0	1 0 1	0 0 0	0 0 0	0 0 0	1 0 1
6	720011	Straftaten gemäß § 4 Gewaltschutzgesetz	männl: weibl: insg:	3 0 3	0 0 0	0 0 0	0 0 0	0 0 0	0 0 0	0 0 0	0 0 0	0 0 0	1 0 1	1 0 1	0 0 0	0 0 0	0 0 0	1 0 1	0 0 0	1 0 1	0 0 0	0 0 0	2 0 2
64	722000	Straftaten gegen § 27 Abs. 1 des Jugendschutzgesetzes	männl: weibl: insg:	2 0 2	0 0 0	0 0 0	0 0 0	0 0 0	0 0 0	0 0 0	0 0 0	0 0 0	0 0 0	0 0 0	0 0 0	0 0 0	0 0 0	0 0 0	0 0 0	1 0 1	0 0 0	1 0 1	2 0 2
4	725000	Straftaten gegen das Aufenthalts-, das Asyl- und das Freizügigkeitsgesetz/EU	männl: weibl: insg:	2 0 2	0 0 0	0 0 0	0 0 0	0 0 0	0 0 0	0 0 0	0 0 0	0 0 0	2 0 2	2 0 2	0 0 0	0 0 0	0 0 0	0 0 0	0 0 0	0 0 0	0 0 0	0 0 0	0 0 0

Schlüssel der Tat	Straftat	Sexus	TV insge- samt	Kinder						Jugendliche			Heran- w. 18 < 21	Erwachsene ab 21 Jahre											
									< 14			14 < 18		< 21				21 < 25						>= 21	
				< 6	6 < 8	8 < 10	10 < 12	12 < 14	14 < 16	16 < 18	18 < 21	21 < 23		23 < 25	25 < 30	30 < 40	40 < 50	50 < 60	>= 60						
				5	6	7	8	9	10	11	12	13		14	15	16	17	18	19	20	21	22	23	24	
64	725700	Unerlaubter Aufenthalt gemäß § 95 Abs. 1 Nr. 1, 2 und Abs. 2 Nr. 1b Aufenthaltsgesetz	männl: weibl: insg:	1 0 1	0 0 0	0 0 0	0 0 0	0 0 0	0 0 0	0 0 0	0 0 0	0 0 0	1 0 1	1 0 1	0 0 0	0 0 0	0 0 0	0 0 0	0 0 0	0 0 0	0 0 0	0 0 0	0 0 0	0 0 0	0 0 0
6	725710	Unerlaubter Aufenthalt gemäß § 95 Abs. 1 Nr. 1 und 2 Aufenthaltsgesetz	männl: weibl: insg:	1 0 1	0 0 0	0 0 0	0 0 0	0 0 0	0 0 0	0 0 0	0 0 0	0 0 0	1 0 1	1 0 1	0 0 0	0 0 0	0 0 0	0 0 0	0 0 0	0 0 0	0 0 0	0 0 0	0 0 0	0 0 0	0 0 0
6	725712	Unerlaubter Aufenthalt nach unerlaubter/ungeklärter Einreise	männl: weibl: insg:	1 0 1	0 0 0	0 0 0	0 0 0	0 0 0	0 0 0	0 0 0	0 0 0	0 0 0	1 0 1	1 0 1	0 0 0	0 0 0	0 0 0	0 0 0	0 0 0	0 0 0	0 0 0	0 0 0	0 0 0	0 0 0	0 0 0
64	725900	Sonstige Verstöße gegen das Aufenthaltsgesetz	männl: weibl: insg:	1 0 1	0 0 0	0 0 0	0 0 0	0 0 0	0 0 0	0 0 0	0 0 0	0 0 0	1 0 1	1 0 1	0 0 0	0 0 0	0 0 0	0 0 0	0 0 0	0 0 0	0 0 0	0 0 0	0 0 0	0 0 0	0 0 0
4	726000	Straftaten gegen das Sprengstoff-, das Waffen- und das Kriegswaffenkontrollgesetz	männl: weibl: insg:	31 3 34	0 0 0	0 0 0	0 0 0	0 0 0	0 0 0	0 0 0	0 0 0	1 0 1	1 0 1	2 0 2	2 0 2	2 0 2	4 0 4	6 0 6	11 2 13	2 0 2	3 1 4	3 1 4	3 0 3	29 3 32	0 0 0
64	726100	Straftaten gegen das Sprengstoffgesetz	männl: weibl: insg:	4 1 5	0 0 0	0 0 0	0 0 0	0 0 0	0 0 0	0 0 0	0 0 0	0 0 0	0 0 0	0 0 0	1 0 1	0 0 0	0 0 0	1 0 1	2 0 2	0 1 1	0 0 0	1 0 1	0 0 0	0 0 0	4 1 5
64	726200	Straftaten gegen das Waffengesetz	männl: weibl: insg:	28 2 30	0 0 0	0 0 0	0 0 0	0 0 0	0 0 0	0 0 0	0 0 0	1 0 1	1 0 1	2 0 2	1 0 1	2 0 2	3 0 3	5 0 5	11 1 12	1 0 1	3 1 4	3 1 4	3 0 3	26 2 28	0 0 0
64	730000	Rauschgiftdelikte -Betäubungsmittelgesetz- (soweit nicht bereits mit anderer Schlüsselzahl erfasst)	männl: weibl: insg:	168 50 218	0 0 0	0 0 0	0 0 0	0 0 0	0 0 0	6 2 8	11 2 13	17 4 21	21 5 26	38 9 47	12 4 16	8 2 10	20 6 26	34 14 48	63 17 80	11 2 13	2 2 4	0 0 0	0 0 0	130 41 171	
64	731000	Allgemeine Verstöße gemäß § 29 BtMG(soweit nicht unter 7340 pp. zu erfassen)	männl: weibl: insg:	146 43 189	0 0 0	0 0 0	0 0 0	0 0 0	0 0 0	6 2 8	10 2 12	16 4 20	19 5 24	35 9 44	11 3 14	7 2 9	18 5 23	29 11 40	55 14 69	8 2 10	1 2 3	0 0 0	0 0 0	111 34 145	
64	731100	Allgemeiner Verstoß mit Heroin (gemäß § 29 BtMG)	männl: weibl: insg:	11 1 12	0 0 0	0 0 0	0 0 0	0 0 0	0 0 0	0 0 0	0 0 0	0 0 0	1 0 1	1 0 1	2 0 2	1 0 1	3 0 3	1 0 1	6 0 6	0 0 0	0 0 0	0 0 0	0 0 0	10 1 11	
64	731200	Allgemeiner Verstoß mit Kokain einschl. Crack	männl: weibl: insg:	7 3 10	0 0 0	0 0 0	0 0 0	0 0 0	0 0 0	0 0 0	0 0 0	0 0 0	0 0 0	0 0 0	0 0 0	0 0 0	0 0 0	3 1 4	4 1 5	0 1 1	0 0 0	0 0 0	0 0 0	7 3 10	
6	731202	Allgemeiner Verstoß mit Kokain	männl: weibl: insg:	7 3 10	0 0 0	0 0 0	0 0 0	0 0 0	0 0 0	0 0 0	0 0 0	0 0 0	0 0 0	0 0 0	0 0 0	0 0 0	0 0 0	3 1 4	4 1 5	0 1 1	0 1 1	0 0 0	0 0 0	7 3 10	
64	731700	Allgemeiner Verstoß mit Methamphetamin in Pulver-, kristalliner oder flüssiger sowie in Tabletten- bzw. Kapselform	männl: weibl: insg:	73 29 102	0 0 0	0 0 0	0 0 0	0 0 0	0 0 0	1 2 3	2 1 3	3 3 6	5 2 7	8 5 13	3 2 5	3 1 4	6 3 9	16 11 26	37 11 48	6 0 6	0 0 0	0 0 0	0 0 0	65 24 89	
6	731701	Allgemeiner Verstoß Methamphetamin in Pulver- oder flüssiger Form	männl: weibl: insg:	7 2 9	0 0 0	0 0 0	0 0 0	0 0 0	0 0 0	1 0 1	0 0 0	1 0 1	1 0 1	2 0 2	0 1 1	0 0 0	0 1 1	2 0 2	3 1 4	0 0 0	0 0 0	0 0 0	0 0 0	5 2 7	
6	731702	Allgemeiner Verstoß Methamphetamin in kristalliner Form (Crystal)	männl: weibl: insg:	69 28 97	0 0 0	0 0 0	0 0 0	0 0 0	0 0 0	0 2 2	2 1 3	2 3 5	4 2 6	6 5 11	3 2 5	3 1 4	6 3 9	15 10 25	36 10 46	6 0 6	0 0 0	0 0 0	0 0 0	63 23 86	
64	731800	Allgemeiner Verstoß mit Cannabis und Zubereitungen	männl: weibl: insg:	71 12 83	0 0 0	0 0 0	0 0 0	0 0 0	0 0 0	6 0 6	9 1 10	15 1 16	13 3 16	28 4 32	7 1 8	4 1 5	11 2 13	14 1 15	15 3 18	2 1 3	1 1 2	0 1 0	0 0 0	43 8 51	

Schlüssel der Tat	Straftat	Sexus	TV insge- samt	Kinder						Jugendliche			Heran- w. 18 < 21	Erwachsene ab 21 Jahre																						
									< 14			14 < 18		< 21				21 < 25						>= 21												
				< 6	6 < 8	8 < 10	10 < 12	12 < 14		14 < 16	16 < 18				21 < 23	23 < 25	25 < 30		30 < 40	40 < 50	50 < 60	= 60														
1	2	3	4	5	6	7	8	9	10	11	12	13	14	15	16	17	18	19	20	21	22	23	24													
64	731900	Allgemeiner Verstoß mit sonstigen Betäubungsmitteln	männl: 3 weibl: 2 insg: 5	0	0	0	0	0	0	0	0	1	1	1	2	0	0	0	0	1	0	0	0	0	1	0	2	3								
64	732000	Unerlaubter Handel mit und Schmuggel von Rauschgiften gemäß § 29 BtMG	männl: 24 weibl: 8 insg: 32	0	0	0	0	0	0	0	0	3	3	6	9	2	2	4	7	2	2	0	0	0	0	0	0	15	7	22						
64	732100	Unerlaubter Handel mit und Schmuggel von Heroin (§ 29 BtMG)	männl: 0 weibl: 1 insg: 1	0	0	0	0	0	0	0	0	0	0	0	0	0	0	0	0	0	0	0	0	0	0	0	0	0	1	1						
6	732110	Unerlaubter Handel mit Heroin (gemäß § 29 BtMG)	männl: 0 weibl: 1 insg: 1	0	0	0	0	0	0	0	0	0	0	0	0	0	0	0	0	0	0	0	0	0	0	0	0	0	0	0	0	0				
64	732200	Unerlaubter Handel mit und Schmuggel von Kokain einschl. Crack (§ 29 BtMG)	männl: 1 weibl: 0 insg: 1	0	0	0	0	0	0	0	0	0	0	0	0	0	0	0	1	0	0	0	0	0	0	0	0	0	1	0	1	0				
6	732210	Unerlaubter Handel mit Kokain einschl. Crack (§ 29 BtMG)	männl: 1 weibl: 0 insg: 1	0	0	0	0	0	0	0	0	0	0	0	0	0	0	0	1	0	0	0	0	0	0	0	0	0	1	0	0	0	0			
6	732212	Unerlaubter Handel mit Kokain (gemäß § 29 BtMG)	männl: 1 weibl: 0 insg: 1	0	0	0	0	0	0	0	0	0	0	0	0	0	0	0	1	0	0	0	0	0	0	0	0	0	1	0	0	0	0	1		
64	732700	Unerlaubter Handel mit und Schmuggel von Methamphetamin in Pulver-, kristalliner oder flüssiger sowie in Tabletten- bzw. Kapselform	männl: 6 weibl: 6 insg: 12	0	0	0	0	0	0	0	0	0	0	1	1	0	1	3	0	1	1	0	0	0	0	0	0	0	5	5	10	0	0			
6	732710	Unerlaubter Handel mit Methamphetamin in Pulver-, kristalliner oder flüssiger sowie in Tabletten- bzw. Kapselform	männl: 6 weibl: 6 insg: 12	0	0	0	0	0	0	0	0	0	0	1	1	0	1	3	0	1	1	0	0	0	0	0	0	0	5	5	10	0	0			
6	732712	Unerlaubter Handel mit Methamphetamin in kristalliner Form (Crystal)	männl: 6 weibl: 6 insg: 12	0	0	0	0	0	0	0	0	0	0	1	1	0	1	3	0	1	1	0	0	0	0	0	0	5	5	10	0	0	0	0		
64	732800	Unerlaubter Handel mit und Schmuggel von Cannabis und Zubereitungen (§ 29 BtMG)	männl: 17 weibl: 1 insg: 18	0	0	0	0	0	0	0	0	3	3	6	9	2	1	3	3	2	0	0	0	0	0	0	0	0	8	1	9	0	0	0		
6	732810	Unerlaubter Handel mit Cannabis und Zubereitungen (gemäß § 29 BtMG)	männl: 17 weibl: 1 insg: 18	0	0	0	0	0	0	0	0	3	3	6	9	2	1	3	3	2	0	0	0	0	0	0	0	0	8	1	9	0	0	0	0	
64	732900	Unerlaubter Handel mit und Schmuggel von sonstigen Betäubungsmitteln (§ 29 BtMG)	männl: 1 weibl: 0 insg: 1	0	0	0	0	0	0	0	0	0	0	0	0	0	0	0	0	0	0	0	0	0	0	0	0	0	1	0	0	0	0	0	0	
6	732910	Unerlaubter Handel mit sonstigen Betäubungsmitteln (gemäß § 29 BtMG)	männl: 1 weibl: 0 insg: 1	0	0	0	0	0	0	0	0	0	0	0	0	0	0	0	0	0	0	0	0	0	0	0	0	0	1	0	0	0	0	0	0	0
64	734000	Sonstige Verstöße gegen das BtMG	männl: 20 weibl: 5 insg: 25	0	0	0	0	0	0	0	0	0	0	0	0	2	0	2	5	9	3	1	0	0	0	0	0	0	20	5	25	0	0	0	0	0
64	734100	Unerlaubter Anbau von Betäubungsmitteln gemäß § 29 Abs. 1 Nr. 1 BtMG	männl: 5 weibl: 4 insg: 9	0	0	0	0	0	0	0	0	0	0	0	0	0	0	0	1	3	1	0	0	0	0	0	0	5	4	9	0	0	0	0	0	0

Schlüssel der Tat	Straftat	Sexus	TV insgesamt	Kinder							Jugendliche			Heranw.	Erwachsene ab 21 Jahre									
				< 6	6 < 8	8 < 10	10 < 12	12 < 14	< 14	14 < 18		< 21	21 < 25		>= 21									
										14 < 16	16 < 18		18 < 21		21 < 23	23 < 25	25 < 30	30 < 40	40 < 50	50 < 60	>= 60			
																						15	16	17
1	2	3	4	5	6	7	8	9	10	11	12	13	14	15	16	17	18	19	20	21	22	23	24	
64	734500	Abgabe, Verabreichung oder Überlassung von Betäubungsmitteln an Minderjährige § 29a Abs. 1 Nr. 1 - ggf. § 30 Abs. 1 Nr. 2 BtMG	männl: 6 weibl: 0 insg: 6	0 0 0	0 0 0	0 0 0	0 0 0	0 0 0	0 0 0	0 0 0	0 0 0	0 0 0	0 0 0	0 0 0	1 0 1	0 0 0	1 0 1	1 0 1	2 0 2	2 0 2	0 0 0	0 0 0	0 0 0	6 0 6
6	734510	Abgabe, Verabreichung oder Überlassung von Betäubungsmitteln an Minderjährige gemäß § 29a Abs. 1 Nr. 1 BtMG	männl: 6 weibl: 0 insg: 6	0 0 0	0 0 0	0 0 0	0 0 0	0 0 0	0 0 0	0 0 0	0 0 0	0 0 0	0 0 0	0 0 0	1 0 1	0 0 0	1 0 1	1 0 1	2 0 2	2 0 2	0 0 0	0 0 0	0 0 0	6 0 6
64	734800	Unerlaubte(r) Handel, Herstellung, Abgabe und Besitz in nicht geringer Menge von Betäubungsmitteln gemäß § 29a Abs. 1 Nr. 2 BtMG	männl: 9 weibl: 1 insg: 10	0 0 0	0 0 0	0 0 0	0 0 0	0 0 0	0 0 0	0 0 0	0 0 0	0 0 0	0 0 0	0 0 0	1 0 1	0 0 0	1 0 1	3 1 4	4 0 4	0 0 0	1 0 1	0 0 0	0 0 0	9 1 10
6	734820	Unerlaubter Handel in nicht geringer Menge gemäß § 29a Abs. 1 Nr. 2 BtMG	männl: 9 weibl: 1 insg: 10	0 0 0	0 0 0	0 0 0	0 0 0	0 0 0	0 0 0	0 0 0	0 0 0	0 0 0	0 0 0	0 0 0	1 0 1	0 0 0	1 0 1	3 1 4	4 0 4	0 0 0	1 0 1	0 0 0	0 0 0	9 1 10
6	734826	Unerlaubter Handel in nicht geringer Menge von Amphetamin und seine Derivate in Pulver- oder flüssiger sowie in Tabletten- bzw. Kapselform (Ecstasy)	männl: 1 weibl: 0 insg: 1	0 0 0	0 0 0	0 0 0	0 0 0	0 0 0	0 0 0	0 0 0	0 0 0	0 0 0	0 0 0	0 0 0	0 0 0	0 0 0	0 0 0	1 0 1	0 0 0	0 0 0	0 0 0	0 0 0	0 0 0	1 0 1
6	734827	Unerlaubter Handel in nicht geringer Menge von Methamphetamin in Pulver-, kristalliner oder flüssiger sowie in Tabletten- bzw. Kapselform	männl: 7 weibl: 1 insg: 8	0 0 0	0 0 0	0 0 0	0 0 0	0 0 0	0 0 0	0 0 0	0 0 0	0 0 0	0 0 0	0 0 0	0 0 0	0 0 0	0 0 0	2 1 3	4 0 4	0 0 0	1 0 1	0 0 0	0 0 0	7 1 8
6	734828	Unerlaubter Handel in nicht geringer Menge von Cannabis und Zubereitungen	männl: 1 weibl: 0 insg: 1	0 0 0	0 0 0	0 0 0	0 0 0	0 0 0	0 0 0	0 0 0	0 0 0	0 0 0	0 0 0	0 0 0	1 0 1	0 0 0	1 0 1	0 0 0	0 0 0	0 0 0	0 0 0	0 0 0	0 0 0	1 0 1
64	735000	Straftaten gemäß § 4 NpSG	männl: 1 weibl: 0 insg: 1	0 0 0	0 0 0	0 0 0	0 0 0	0 0 0	0 0 0	0 0 0	0 0 0	0 0 0	0 0 0	0 0 0	0 0 0	0 0 0	0 0 0	0 0 0	1 0 1	0 0 0	0 0 0	0 0 0	0 0 0	1 0 1
64	740000	Straftaten gegen strafrechtliche Nebengesetze auf dem Umwelt- und Verbraucherschutzsektor (neben Schlüssel 716000)	männl: 5 weibl: 1 insg: 6	0 0 0	0 0 0	0 0 0	0 0 0	0 0 0	0 0 0	0 0 0	0 0 0	0 0 0	0 0 0	0 0 0	0 0 0	0 0 0	0 0 0	1 0 1	2 0 2	1 0 1	1 0 1	0 0 0	0 0 0	5 1 6
64	743000	Straftaten nach dem Bundesnaturschutz-, Tierschutz-, Bundesjagd- und PflanzenschutzG	männl: 5 weibl: 1 insg: 6	0 0 0	0 0 0	0 0 0	0 0 0	0 0 0	0 0 0	0 0 0	0 0 0	0 0 0	0 0 0	0 0 0	0 0 0	0 0 0	0 0 0	1 0 1	2 0 2	1 0 1	1 0 1	0 0 0	0 0 0	5 1 6
6	743020	Tierschutzgesetz	männl: 4 weibl: 1 insg: 5	0 0 0	0 0 0	0 0 0	0 0 0	0 0 0	0 0 0	0 0 0	0 0 0	0 0 0	0 0 0	0 0 0	0 0 0	0 0 0	0 0 0	1 0 1	2 0 2	1 0 1	0 0 0	0 0 0	0 0 0	4 1 5
6	743030	Bundesjagdgesetz	männl: 1 weibl: 0 insg: 1	0 0 0	0 0 0	0 0 0	0 0 0	0 0 0	0 0 0	0 0 0	0 0 0	0 0 0	0 0 0	0 0 0	0 0 0	0 0 0	0 0 0	0 0 0	0 0 0	0 0 0	0 0 0	0 0 0	0 0 0	1 0 1
4	890000	Straftaten insgesamt, jedoch ohne Verstöße gegen das Aufenthalt-, das Asyl- und das Freizügigkeitsgesetz/EU (Schlüssel 7250)	männl: 1.107 weibl: 393 insg: 1.500	0 0 0	1 0 1	4 1 5	11 5 16	22 9 31	38 15 53	45 6 51	48 11 59	93 17 110	100 31 131	231 63 294	49 14 63	42 10 52	91 24 115	147 43 190	264 88 352	142 60 202	127 64 191	105 51 156	876 330 1.206	
4	891000	Rauschgiftkriminalität	männl: 169 weibl: 50 insg: 219	0 0 0	0 0 0	0 0 0	0 0 0	0 0 0	0 0 0	6 2 8	11 2 13	17 4 21	21 5 26	38 9 47	12 4 16	8 2 10	20 6 26	34 14 48	64 17 81	11 2 13	2 2 4	0 0 0	0 0 0	131 41 172
4	891100	direkte Beschaffungskriminalität	männl: 1 weibl: 0 insg: 1	0 0 0	0 0 0	0 0 0	0 0 0	0 0 0	0 0 0	0 0 0	0 0 0	0 0 0	0 0 0	0 0 0	0 0 0	0 0 0	0 0 0	1 0 1	0 0 0	0 0 0	0 0 0	0 0 0	0 0 0	1 0 1
4	892000	Gewaltkriminalität	männl: 128 weibl: 25 insg: 153	0 0 0	0 0 0	0 0 0	2 0 2	5 2 7	7 2 9	3 1 4	8 1 9	11 2 13	16 2 18	34 6 40	15 1 16	8 0 8	23 1 24	22 3 25	25 7 32	8 4 12	10 3 13	6 1 7	94 19 113	

Schlüssel der Tat	Straftat	Sexus	TV insges- amt	Kinder							Jugendliche			Heran- w.	< 21	Erwachsene ab 21 Jahre										
									< 14			14 < 18				21 < 25					>= 21					
				< 6	6 < 8	8 < 10	10 < 12	12 < 14		14 < 16	16 < 18		18 < 21			21 < 23	23 < 25		25 < 30	30 < 40	40 < 50	50 < 60	>= 60			
				5	6	7	8	9	10	11	12	13	14			15	16	17	18	19	20	21	22	23	24	
4	893000	Wirtschaftskriminalität	männl: weibl: insg:	8 4 12	0 0 0	0 0 0	0 0 0	0 0 0	0 0 0	0 0 0	0 0 0	0 0 0	0 0 0	1 0 1	1 0 0	0 0 0	0 0 0	0 0 0	1 0 1	2 2 2	1 2 3	1 2 4	2 2 4	1 0 1	7 4 11	
4	893100	bei Betrug	männl: weibl: insg:	4 3 7	0 0 0	0 0 0	0 0 0	0 0 0	0 0 0	0 0 0	0 0 0	0 0 0	0 0 0	0 0 0	0 0 0	0 0 0	0 0 0	0 0 0	0 0 0	1 1 2	1 1 3	1 2 3	1 2 4	1 0 1	4 3 7	
4	894000	Sexueller Missbrauch von Kindern	männl: weibl: insg:	4 0 4	0 0 0	0 0 0	0 0 0	0 0 0	0 0 0	0 0 0	0 0 0	1 0 1	1 0 1	0 0 0	1 0 1	0 0 0	0 0 0	0 0 0	0 0 0	2 0 2	1 0 1	0 0 0	0 0 0	0 0 0	3 0 3	
4	896000	Straftaten gegen Bestimmungen zum Schutze der Jugend	männl: weibl: insg:	2 0 2	0 0 0	0 0 0	0 0 0	0 0 0	0 0 0	0 0 0	0 0 0	0 0 0	0 0 0	0 0 0	0 0 0	0 0 0	0 0 0	0 0 0	0 0 0	0 0 0	0 0 0	1 0 1	0 0 0	0 0 0	1 0 1	2 0 2
64	897000	Computerkriminalität	männl: weibl: insg:	12 1 13	0 0 0	0 0 0	0 0 0	0 0 0	0 0 0	0 0 0	0 0 0	0 0 0	0 0 0	1 0 1	1 0 1	1 0 1	0 0 0	1 0 1	4 0 4	4 0 4	1 0 1	0 1 1	0 1 1	1 0 1	11 1 12	
64	897100	Computerbetrug § 263a StGB	männl: weibl: insg:	7 1 8	0 0 0	0 0 0	0 0 0	0 0 0	0 0 0	0 0 0	0 0 0	0 0 0	0 0 0	0 0 0	0 0 0	0 0 0	0 0 0	0 0 0	4 0 4	3 0 3	0 0 0	0 1 1	0 0 0	0 1 0	7 1 8	
4	898000	Straftaten insgesamt auf dem Umwelt- und Verbraucherschutzsektor	männl: weibl: insg:	13 4 17	0 0 0	0 0 0	0 0 0	0 0 0	0 0 0	0 0 0	0 0 0	2 0 2	2 0 2	1 0 1	3 0 3	0 0 0	0 0 0	0 0 0	2 0 2	4 1 5	1 1 2	3 1 4	0 1 1	0 1 1	10 4 14	
4	898100	Umweltstraftaten gemäß 29. Abschnitt des StGB	männl: weibl: insg:	4 0 4	0 0 0	0 0 0	0 0 0	0 0 0	0 0 0	0 0 0	0 0 0	2 0 2	2 0 2	1 0 1	3 0 3	0 0 0	0 0 0	0 0 0	0 0 0	0 0 0	0 0 0	1 0 1	0 0 0	0 0 0	1 0 1	1 0 1
4	898200	Sonstige Straftaten nach dem StGB mit Umweltrelevanz	männl: weibl: insg:	2 0 2	0 0 0	0 0 0	0 0 0	0 0 0	0 0 0	0 0 0	0 0 0	0 0 0	0 0 0	0 0 0	0 0 0	0 0 0	0 0 0	0 0 0	1 0 1	1 0 1	0 0 0	0 0 0	0 0 0	0 0 0	0 0 0	2 0 2
4	898300	Straftaten auf dem Umwelt- und Verbraucherschutzsektor gemäß strafrechtlicher Nebengesetze	männl: weibl: insg:	7 4 11	0 0 0	0 0 0	0 0 0	0 0 0	0 0 0	0 0 0	0 0 0	0 0 0	0 0 0	0 0 0	0 0 0	0 0 0	0 0 0	0 0 0	1 0 1	3 1 4	1 1 2	2 1 3	0 1 1	0 1 1	7 4 11	
4	899000	Straßenkriminalität	männl: weibl: insg:	108 15 123	0 0 0	1 0 1	2 0 2	0 0 0	2 1 3	5 1 6	5 1 6	7 1 8	12 2 14	17 0 17	34 3 37	11 1 12	5 0 5	16 1 17	16 0 16	19 7 26	6 2 8	10 1 11	7 1 8	7 1 8	74 12 86	
4	899100	Straßenraub	männl: weibl: insg:	2 0 2	0 0 0	0 0 0	0 0 0	0 0 0	0 0 0	0 0 0	0 0 0	0 0 0	0 0 0	0 0 0	0 0 0	0 0 0	0 0 0	0 0 0	2 0 2	0 0 0	0 0 0	0 0 0	0 0 0	0 0 0	0 0 0	2 0 2
4	899200	Straßendiebstahl	männl: weibl: insg:	18 2 20	0 0 0	0 0 0	0 0 0	0 0 0	0 0 0	0 0 0	0 0 0	1 0 1	1 0 1	2 0 2	3 1 3	1 0 1	2 0 2	3 1 4	4 0 4	6 0 6	1 1 2	1 0 1	0 0 0	0 0 0	0 0 0	15 2 17
4	899500	Sachbeschädigung durch Graffiti insgesamt	männl: weibl: insg:	3 0 3	0 0 0	0 0 0	0 0 0	1 0 1	0 0 0	1 0 1	0 0 0	1 0 1	1 0 1	1 0 1	3 0 3	0 0 0	0 0 0	0 0 0	0 0 0	0 0 0	0 0 0	0 0 0	0 0 0	0 0 0	0 0 0	0 0 0
4	892500	Mord und Totschlag insgesamt	männl: weibl: insg:	3 0 3	0 0 0	0 0 0	0 0 0	0 0 0	0 0 0	0 0 0	0 0 0	0 0 0	0 0 0	2 0 2	2 0 2	0 0 0	1 0 1	1 0 1	0 0 0	0 0 0	0 0 0	0 0 0	0 0 0	0 0 0	0 0 0	1 0 1

Liste:

Beschreibung:

Auswertebereich:

Auswertezeitraum:

Filter:

B-020-K; Nullwerte=aus

TV nach Alter und Geschlecht - keine Einschränkung - Auflistung nach Delikten - Standard - Tatverdächtige

Tatortgemeinde; Hierarchie=an - Lkr. Saalfeld Rudolstadt

Januar 2017 - Dezember 2017

keine Einschränkung

Details:

Schlüssel der Tat	Straftat	Sexus	TV insgesamt	Kinder							Jugendliche				Heranw.	Erwachsene ab 21 Jahre									
									< 14			14 < 18				< 21						>= 21			
				< 6	6 < 8	8 < 10	10 < 12	12 < 14		14 < 16	16 < 18		18 < 21			21 < 23	23 < 25	21 < 25	25 < 30	30 < 40	40 < 50	50 < 60	>= 60		
				5	6	7	8	9	10	11	12	13	14	15		16	17	18	19	20	21	22	23	24	
64	-----	Straftaten insgesamt	männl: 1.896 weibl: 612 insg: 2.508	3	3	2	14	36	58	60	97	157	168	383	84	74	158	264	444	267	213	167	1.513		
4	000000	Straftaten gegen das Leben	männl: 8 weibl: 1 insg: 9	0	0	0	0	0	0	0	0	0	0	0	0	0	0	0	0	0	0	0	0	7	
4	010000	Mord § 211 StGB	männl: 7 weibl: 0 insg: 7	0	0	0	0	0	0	0	0	0	0	0	0	0	0	0	0	0	0	0	0	6	
6	010079	Sonstiger Mord	männl: 1 weibl: 0 insg: 1	0	0	0	0	0	0	0	0	0	0	0	0	0	0	0	0	0	0	0	0	1	
64	011000	Mord im Zusammenhang mit Raubdelikten	männl: 6 weibl: 0 insg: 6	0	0	0	0	0	0	0	0	0	0	0	0	0	0	0	0	0	0	0	0	5	
4	020000	Totschlag und Tötung auf Verlangen §§ 212, 213, 216 StGB	männl: 1 weibl: 0 insg: 1	0	0	0	0	0	0	0	0	0	0	0	0	0	0	0	0	0	0	0	0	1	
6	020010	Totschlag gemäß § 212 StGB	männl: 1 weibl: 0 insg: 1	0	0	0	0	0	0	0	0	0	0	0	0	0	0	0	0	0	0	0	0	1	
64	030000	Fahrlässige Tötung - nicht i.V.m. Verkehrsunfall - gemäß § 222 StGB	männl: 0 weibl: 1 insg: 1	0	0	0	0	0	0	0	0	0	0	0	0	0	0	0	0	0	0	0	0	0	
4	100000	Straftaten gegen die sexuelle Selbstbestimmung	männl: 44 weibl: 4 insg: 48	1	1	0	2	3	7	5	2	7	4	18	1	1	2	4	8	6	5	1	1	26	
4	110000	Straftaten gegen die sexuelle Selbstbestimmung gem. §§ 174, 174a, 174b, 174c, 177, 178, 184i, 184j StGB	männl: 21 weibl: 0 insg: 21	1	1	0	1	1	4	1	2	3	1	8	1	1	2	4	2	0	5	0	0	13	
4	111000	Vergewaltigung und sexuelle Nötigung/Übergriffe gemäß §§ 177 Abs. 1, 2, 3, 4, 6, 7 und 8, 178 StGB	männl: 12 weibl: 0 insg: 12	1	1	0	1	1	4	1	2	3	0	7	1	1	2	2	1	0	0	0	0	5	
64	111100	Vergewaltigung überfallartig (Einzel Täter) gemäß § 177 Abs. 6 Nr. 1, Abs. 7 und 8 StGB	männl: 2 weibl: 0 insg: 2	0	0	0	0	0	0	0	0	1	0	0	0	0	0	0	0	0	0	0	0	1	
64	111600	Sexuelle Übergriffe gemäß § 177 Abs. 1, 2, 3, 4, 7, 8 und 9 StGB	männl: 10 weibl: 0 insg: 10	1	1	0	1	1	4	1	1	2	0	6	1	0	1	2	1	0	0	0	0	4	
64	112000	Sonstige sexuelle Nötigung gemäß § 177 Abs. 5, 7, 8 und 9 StGB	männl: 5 weibl: 0 insg: 5	0	0	0	0	0	0	0	0	0	0	0	0	0	0	0	0	0	3	0	0	5	
4	113000	Sexueller Missbrauch von Schutzbefohlenen pp., unter Ausnutzung einer Amtsstellung oder eines Vertrauensverhältnisses §§ 174, 174a-c StGB	männl: 1 weibl: 0 insg: 1	0	0	0	0	0	0	0	0	0	0	0	0	0	0	0	0	0	0	0	0	1	
6	113040	Sexueller Missbrauch - Ausnutzung eines Beratungs-/Behandlungs-/Betreuungsverhältnisses zum Nachteil von Personen ab 14 Jahren gemäß § 174c StGB	männl: 1 weibl: 0 insg: 1	0	0	0	0	0	0	0	0	0	0	0	0	0	0	0	0	0	0	0	0	1	

Schlüssel der Tat	Straftat	Sexus	TV insge- sam	Kinder						Jugendliche			Heran- w.	Erwachsene ab 21 Jahre										
									< 14			14 < 18		< 21			21 < 25						>= 21	
				< 6	6 < 8	8 < 10	10 < 12	12 < 14		14 < 16	16 < 18				21 < 23	23 < 25		25 < 30	30 < 40	40 < 50	50 < 60	>= 60		
									5			6		7			8						9	10
6	114000	Sexuelle Belästigung gemäß § 184i StGB	männl: weibl: insg:	3 0 3	0 0 0	0 0 0	0 0 0	0 0 0	0 0 0	0 0 0	0 0 0	0 0 0	1 0 1	1 0 1	0 0 0	0 0 0	0 0 0	0 0 0	1 0 1	0 0 0	1 0 1	0 0 0	2 0 2	
4	130000	Sexueller Missbrauch §§ 176, 176a, 176b, 179, 182, 183, 183a StGB	männl: weibl: insg:	14 0 14	0 0 0	0 0 0	0 0 0	1 0 1	2 0 2	3 0 3	2 0 2	1 0 1	3 0 3	1 0 1	7 0 7	0 0 0	1 0 1	1 0 1	1 0 1	1 0 1	4 0 4	0 0 0	0 0 0	7 0 7
4	131000	Sexueller Missbrauch von Kindern §§ 176, 176a, 176b StGB	männl: weibl: insg:	11 0 11	0 0 0	0 0 0	0 0 0	1 0 1	1 0 2	2 0 2	2 0 2	1 0 1	3 0 3	1 0 1	6 0 6	0 0 0	1 0 1	1 0 1	0 0 0	1 0 1	3 0 3	0 0 0	0 0 0	5 0 5
6	131010	Sexuelle Handlungen gemäß § 176 Abs. 5 StGB	männl: weibl: insg:	3 0 3	0 0 0	0 0 0	0 0 0	0 0 0	0 0 0	0 0 0	1 0 1	0 0 0	1 0 1	0 0 0	1 0 1	0 0 0	0 0 0	0 0 0	0 0 0	0 0 0	1 0 1	0 0 0	0 0 0	2 0 2
64	131100	Sexuelle Handlungen gemäß § 176 Abs. 1 und 2 StGB	männl: weibl: insg:	4 0 4	0 0 0	0 0 0	0 0 0	1 0 1	1 0 2	2 0 2	1 0 1	0 0 0	1 0 1	0 0 0	3 0 3	0 0 0	0 0 0	0 0 0	0 0 0	1 0 1	0 0 0	0 0 0	0 0 0	1 0 1
64	131400	Einwirken auf Kinder gemäß § 176 Abs. 4 Nr. 3 und 4 StGB	männl: weibl: insg:	3 0 3	0 0 0	0 0 0	0 0 0	0 0 0	0 0 0	0 0 0	0 0 0	1 0 1	1 0 1	0 0 0	1 0 1	0 0 0	1 0 1	1 0 1	0 0 0	0 0 0	1 0 1	0 0 0	0 0 0	2 0 2
64	131500	Vollzug des Beischlafs mit einem Kind oder Vornahme einer ähnlichen sexuellen Handlung gemäß § 176a Abs. 2 Nr. 1 StGB	männl: weibl: insg:	1 0 1	0 0 0	0 0 0	0 0 0	0 0 0	0 0 0	0 0 0	0 0 0	0 0 0	0 0 0	1 0 1	1 0 1	0 0 0	0 0 0	0 0 0	0 0 0	0 0 0	0 0 0	0 0 0	0 0 0	0 0 0
4	132000	Exhibitionistische Handlungen und Erregung öffentlichen Ärgernisses §§ 183, 183a StGB	männl: weibl: insg:	3 0 3	0 0 0	0 0 0	0 0 0	0 0 0	1 0 1	1 0 1	0 0 0	0 0 0	0 0 0	0 0 0	1 0 1	0 0 0	0 0 0	0 0 0	1 0 1	0 0 0	1 0 1	0 0 0	0 0 0	2 0 2
6	132010	Exhibitionistische Handlungen gemäß § 183 StGB	männl: weibl: insg:	3 0 3	0 0 0	0 0 0	0 0 0	0 0 0	1 0 1	1 0 1	0 0 0	0 0 0	0 0 0	0 0 0	1 0 1	0 0 0	0 0 0	0 0 0	1 0 1	0 0 0	1 0 1	0 0 0	0 0 0	2 0 2
4	140000	Ausnutzen sexueller Neigung gemäß §§ 180, 180a, 181a, 184, 184a, 184b, 184c, 184d, 184e, 184f, 184g StGB	männl: weibl: insg:	13 4 17	0 0 0	0 0 0	0 0 0	0 0 0	0 0 0	0 0 0	2 0 2	1 0 1	3 0 3	2 0 2	5 0 5	0 0 0	0 1 1	0 0 0	0 0 0	5 2 7	2 0 2	0 1 1	1 0 1	8 4 12
6	140010	Ausübung der verbotenen Prostitution gemäß § 184f StGB	männl: weibl: insg:	0 2 2	0 0 0	0 0 0	0 0 0	0 0 0	0 0 0	0 0 0	0 0 0	0 0 0	0 0 0	0 0 0	0 0 0	0 0 0	0 0 0	0 0 0	0 0 0	1 2 2	0 0 0	0 0 0	0 0 0	0 2 2
4	143000	Verbreitung pornographischer Schriften (Erzeugnisse) gemäß §§ 184, 184a, 184b, 184c, 184d, 184e StGB	männl: weibl: insg:	13 2 15	0 0 0	0 0 0	0 0 0	0 0 0	0 0 0	0 0 0	2 0 2	1 0 1	3 0 3	2 0 2	5 0 5	0 0 0	0 1 1	0 1 1	0 0 0	5 5 5	2 0 2	0 0 0	1 1 1	8 2 10
6	143010	Sonstige Verbreitung pornographischer Schriften (Erzeugnisse) gemäß § 184 StGB	männl: weibl: insg:	1 1 2	0 0 0	0 0 0	0 0 0	0 0 0	0 0 0	0 0 0	1 0 1	0 0 0	1 0 1	0 0 0	1 0 1	0 0 0	0 1 1	0 1 1	0 0 0	0 0 0	0 0 0	0 0 0	0 0 0	0 1 1
64	143200	Verbreitung, Erwerb, Besitz und Herstellung von Kinderpornographie gemäß § 184b Abs. 1 StGB	männl: weibl: insg:	10 1 11	0 0 0	0 0 0	0 0 0	0 0 0	0 0 0	0 0 0	1 0 1	0 0 0	1 0 1	1 0 1	2 0 2	0 0 0	0 0 0	0 0 0	0 0 0	5 0 5	2 0 2	0 1 1	1 0 1	8 1 9
6	143210	Verbreitung, Erwerb, Besitz und Herstellung von Kinderpornographie gemäß § 184b Abs. 1 StGB	männl: weibl: insg:	6 1 7	0 0 0	0 0 0	0 0 0	0 0 0	0 0 0	0 0 0	1 0 1	0 0 0	1 0 1	1 0 1	2 0 2	0 0 0	0 0 0	0 0 0	0 0 0	2 2 2	1 0 1	0 1 1	1 0 1	4 1 5
6	143211	Verbreitung von Kinderpornographie gemäß § 184b Abs. 1 Nr. 1 StGB	männl: weibl: insg:	6 1 7	0 0 0	0 0 0	0 0 0	0 0 0	0 0 0	0 0 0	1 0 1	0 0 0	1 0 1	1 0 1	2 0 2	0 0 0	0 0 0	0 0 0	0 0 0	2 2 2	1 0 1	0 1 1	1 0 1	4 1 5

Schlüssel der Tat	Straftat	Sexus	TV insge- samt	Kinder						Jugendliche			Heran- w. 18 < 21	Erwachsene ab 21 Jahre											
									< 14			14 < 18		< 21			21 < 25						>= 21		
				< 6	6 < 8	8 < 10	10 < 12	12 < 14	14 < 16	16 < 18	18 < 21	21 < 23		23 < 25	25 < 30	30 < 40	40 < 50	50 < 60	>= 60						
1	2	3	4	5	6	7	8	9	10	11	12	13	14	15	16	17	18	19	20	21	22	23	24		
6	143230	Besitz oder sich Verschaffen von Kinderpornographie gemäß § 184b Abs. 3 StGB	männl: weibl: insg:	4 0 4	0 0 0	0 0 0	0 0 0	0 0 0	0 0 0	0 0 0	0 0 0	0 0 0	0 0 0	0 0 0	0 0 0	0 0 0	0 0 0	0 0 0	3 0 3	1 0 1	0 0 0	0 0 0	0 0 0	4 0 4	
64	143500	Verbreitung, Erwerb, Besitz und Herstellung jugendpornographischer Schriften gemäß § 184c StGB	männl: weibl: insg:	2 0 2	0 0 0	0 0 0	0 0 0	0 0 0	0 0 0	0 0 0	1 0 1	1 0 1	1 0 1	2 0 2	0 0 0	0 0 0	0 0 0	0 0 0	0 0 0	0 0 0	0 0 0	0 0 0	0 0 0	0 0 0	
6	143510	Verbreitung, Erwerb, Besitz und Herstellung von Jugendpornographie gemäß § 184c Abs. 1 StGB	männl: weibl: insg:	2 0 2	0 0 0	0 0 0	0 0 0	0 0 0	0 0 0	0 0 0	1 0 1	1 0 1	1 0 1	2 0 2	0 0 0	0 0 0	0 0 0	0 0 0	0 0 0	0 0 0	0 0 0	0 0 0	0 0 0	0 0 0	
6	143511	Verbreitung von Jugendpornographie gemäß § 184c Abs. 1 Nr. 1 StGB	männl: weibl: insg:	2 0 2	0 0 0	0 0 0	0 0 0	0 0 0	0 0 0	0 0 0	1 0 1	1 0 1	1 0 1	2 0 2	0 0 0	0 0 0	0 0 0	0 0 0	0 0 0	0 0 0	0 0 0	0 0 0	0 0 0	0 0 0	
6	143530	Besitz oder sich Verschaffen von Jugendpornographie gemäß § 184c Abs. 3 StGB	männl: weibl: insg:	1 0 1	0 0 0	0 0 0	0 0 0	0 0 0	0 0 0	0 0 0	1 0 1	1 0 1	0 0 0	1 0 1	0 0 0	0 0 0	0 0 0	0 0 0	0 0 0	0 0 0	0 0 0	0 0 0	0 0 0	0 0 0	
4	200000	Rohheitsdelikte und Straftaten gegen die persönliche Freiheit	männl: weibl: insg:	677 159 836	0 1 0	2 0 3	0 0 0	6 3 9	11 3 14	19 7 26	16 6 22	26 8 34	42 14 56	44 20 64	105 41 146	27 6 33	24 7 31	51 13 64	100 15 115	168 29 197	117 27 144	73 18 91	63 16 79	572 118 690	
4	210000	Raub, räuberische Erpressung und räuberischer Angriff auf Kraftfahrer§§ 249-252, 255, 316a StGB	männl: weibl: insg:	25 7 32	0 0 0	0 0 0	0 0 0	0 0 0	0 0 0	0 0 0	0 0 0	1 0 1	1 0 1	2 4 6	3 4 7	1 1 2	2 0 2	3 1 4	11 0 11	7 0 7	0 1 1	0 0 0	0 0 0	1 2 2	22 3 25
6	210010	Sonstiger Raub gemäß § 249 StGB	männl: weibl: insg:	6 1 7	0 0 0	0 0 0	0 0 0	0 0 0	0 0 0	0 0 0	0 0 0	0 0 0	0 0 0	2 1 3	2 1 3	1 0 1	0 0 0	1 0 1	2 0 2	0 0 0	0 0 0	0 0 0	0 0 0	1 0 1	4 0 4
6	210020	Sonstiger schwerer Raub gemäß § 250 StGB	männl: weibl: insg:	1 0 1	0 0 0	0 0 0	0 0 0	0 0 0	0 0 0	0 0 0	0 0 0	0 0 0	0 0 0	0 0 0	0 0 0	0 0 0	0 0 0	0 0 0	0 0 0	1 0 1	0 0 0	0 0 0	0 0 0	0 0 0	1 0 1
6	210040	Räuberischer Diebstahl gemäß § 252 StGB	männl: weibl: insg:	6 5 11	0 0 0	0 0 0	0 0 0	0 0 0	0 0 0	0 0 0	0 0 0	1 0 1	1 0 2	0 2 2	1 2 3	0 1 1	2 0 2	1 0 1	2 0 3	1 0 1	2 1 2	0 1 0	0 0 0	0 1 1	5 3 8
6	210050	Sonstige räuberische Erpressung gemäß § 255 StGB	männl: weibl: insg:	1 0 1	0 0 0	0 0 0	0 0 0	0 0 0	0 0 0	0 0 0	0 0 0	0 0 0	0 0 0	0 0 0	0 0 0	0 0 0	0 0 0	0 0 0	1 0 1	0 0 0	0 0 0	0 0 0	0 0 0	0 0 0	1 0 1
4	217000	Sonstige Raubüberfälle auf Straßen, Wegen oder Plätzen	männl: weibl: insg:	6 0 6	0 0 0	0 0 0	0 0 0	0 0 0	0 0 0	0 0 0	0 0 0	0 0 0	0 0 0	0 0 0	0 0 0	0 0 0	0 0 0	0 0 0	4 0 4	2 0 2	0 0 0	0 0 0	0 0 0	0 0 0	6 0 6
6	217010	Sonstiger Raub auf Straßen, Wegen oder Plätzen gemäß § 249 StGB	männl: weibl: insg:	4 0 4	0 0 0	0 0 0	0 0 0	0 0 0	0 0 0	0 0 0	0 0 0	0 0 0	0 0 0	0 0 0	0 0 0	0 0 0	0 0 0	0 0 0	2 0 2	2 0 2	0 0 0	0 0 0	0 0 0	0 0 0	4 0 4
6	217020	Sonstiger schwerer Raub auf Straßen, Wegen oder Plätzen gemäß § 250 StGB	männl: weibl: insg:	2 0 2	0 0 0	0 0 0	0 0 0	0 0 0	0 0 0	0 0 0	0 0 0	0 0 0	0 0 0	0 0 0	0 0 0	0 0 0	0 0 0	0 0 0	2 0 2	0 0 0	0 0 0	0 0 0	0 0 0	0 0 0	2 0 2
4	219000	Raubüberfälle in Wohnungen	männl: weibl: insg:	5 1 6	0 0 0	0 0 0	0 0 0	0 0 0	0 0 0	0 0 0	0 0 0	0 0 0	0 0 0	0 1 1	0 1 1	0 0 0	0 0 0	0 0 0	3 0 3	2 0 2	0 0 0	0 0 0	0 0 0	0 0 0	5 0 5
6	219010	Raub in Wohnungen gemäß § 249 StGB	männl: weibl: insg:	5 1 6	0 0 0	0 0 0	0 0 0	0 0 0	0 0 0	0 0 0	0 0 0	0 0 0	0 0 0	0 1 1	0 1 1	0 0 0	0 0 0	0 0 0	3 0 3	2 0 2	0 0 0	0 0 0	0 0 0	0 0 0	5 0 5

Schlüssel der Tat	Straftat	Sexus	TV insge- samt	Kinder							Jugendliche			Heran- w.	< 21	Erwachsene ab 21 Jahre								
									< 14			14 < 18	18 < 21					21 < 25						>= 21
				< 6	6 < 8	8 < 10	10 < 12	12 < 14		14 < 16	16 < 18					21 < 23	23 < 25		25 < 30	30 < 40	40 < 50	50 < 60	>= 60	
				1	2	3	4	5	6	7	8	9	10			11	12	13	14	15	16	17	18	19
4	220000	Körperverletzung §§ 223-227, 229, 231 StGB	männl: weibl: insg:	499 116 615	0 0 0	2 1 3	0 0 0	6 3 9	10 3 13	18 7 25	14 5 19	19 9 28	33 14 47	37 12 49	88 33 121	21 6 27	19 6 25	40 12 52	76 10 86	132 20 103	83 20 103	44 13 57	36 8 44	411 83 494
64	222000	Gefährliche und schwere Körperverletzung, Verstümmelung weiblicher Genitalien §§ 224, 226, 226a, 231 StGB	männl: weibl: insg:	183 18 201	0 0 0	1 0 1	0 0 0	4 1 5	4 0 4	9 1 10	5 0 5	8 1 9	13 1 14	24 2 26	46 4 50	10 0 10	13 0 13	23 0 23	32 0 32	41 4 45	20 5 25	10 3 13	11 2 13	137 14 151
6	222010	Sonstige Tötlichkeit bei gefährlicher Körperverletzung gemäß § 224 StGB	männl: weibl: insg:	108 13 121	0 0 0	1 0 1	0 0 0	4 0 4	2 0 7	7 0 5	5 1 5	4 1 10	9 1 13	11 2 13	27 3 30	4 0 4	6 0 6	10 0 10	18 0 18	21 4 23	16 2 20	8 2 10	8 2 10	81 10 91
64	222100	Gefährliche und schwere Körperverletzung auf Straßen, Wegen oder Plätzen	männl: weibl: insg:	76 5 81	0 0 0	0 0 0	0 1 1	0 0 2	2 0 2	2 1 3	0 0 0	4 0 4	4 0 4	13 0 13	19 1 20	6 0 6	7 0 7	13 0 13	15 0 15	20 2 22	4 1 5	2 1 3	3 0 3	57 4 61
6	222110	Gefährliche Körperverletzung gemäß § 224 StGB auf Straßen, Wegen oder Plätzen	männl: weibl: insg:	76 5 81	0 0 0	0 0 0	0 1 1	0 0 2	2 1 3	2 0 0	0 0 0	4 0 4	4 0 4	13 0 13	19 1 20	6 0 6	7 0 7	13 0 13	15 0 15	20 2 22	4 1 5	2 1 3	3 0 3	57 4 61
4	223000	Misshandlung von Schutzbefohlenen § 225 StGB	männl: weibl: insg:	6 3 9	0 0 0	0 0 0	0 0 0	0 0 0	0 0 0	0 0 0	0 0 0	0 0 0	0 0 0	0 0 0	0 0 0	0 0 0	0 0 0	0 0 0	1 0 1	2 1 3	2 1 3	1 0 1	0 1 1	6 3 9
6	223001	Misshandlung Schutzbefohlener ab 14 Jahren	männl: weibl: insg:	2 0 2	0 0 0	0 0 0	0 0 0	0 0 0	0 0 0	0 0 0	0 0 0	0 0 0	0 0 0	0 0 0	0 0 0	0 0 0	0 0 0	0 0 0	0 0 0	1 0 1	1 0 1	0 0 0	0 0 0	2 0 2
64	223100	Misshandlung von Kindern	männl: weibl: insg:	4 3 7	0 0 0	0 0 0	0 0 0	0 0 0	0 0 0	0 0 0	0 0 0	0 0 0	0 0 0	0 0 0	0 0 0	0 0 0	0 0 0	0 0 0	1 0 1	1 1 2	1 1 2	1 0 1	0 1 1	4 3 7
64	224000	Vorsätzliche einfache Körperverletzung gemäß § 223 StGB	männl: weibl: insg:	337 91 428	0 0 0	2 1 3	0 0 0	3 2 5	7 2 9	12 5 17	10 5 15	12 7 19	22 12 34	13 10 23	47 27 74	13 6 19	10 6 16	23 12 35	49 10 59	94 14 108	64 15 79	33 8 41	27 5 32	290 64 354
64	225000	Fahrlässige Körperverletzung gemäß § 229 StGB	männl: weibl: insg:	16 9 25	0 0 0	0 0 0	0 0 0	0 1 1	0 1 1	0 1 1	0 0 0	2 1 3	2 1 3	1 0 1	3 2 5	0 0 1	0 1 1	0 1 1	3 0 3	4 2 6	2 1 3	3 2 5	1 1 2	13 7 20
4	230000	Straftaten gegen die persönliche Freiheit gemäß §§ 232-233a, 234, 235, 236, 237, 238-239b, 240, 241, 316c StGB davon	männl: weibl: insg:	219 42 261	0 0 0	0 0 0	0 0 1	1 0 1	1 0 2	2 0 3	2 1 3	9 0 12	11 1 14	9 5 14	22 6 28	5 0 5	6 1 7	11 1 12	30 5 35	49 10 59	42 8 50	33 5 38	32 7 39	197 36 233
4	231000	Menschenraub, Entziehung Minderjähriger, Kinderhandel §§ 234, 235, 236 StGB	männl: weibl: insg:	1 0 1	0 0 0	0 0 0	0 0 0	0 0 0	0 0 0	0 0 0	0 0 0	0 0 0	0 0 0	0 0 0	0 0 0	0 0 0	0 0 0	0 0 0	0 0 0	1 0 1	0 0 0	0 0 0	0 0 0	1 0 1
64	231200	Entziehung Minderjähriger gemäß § 235 StGB	männl: weibl: insg:	1 0 1	0 0 0	0 0 0	0 0 0	0 0 0	0 0 0	0 0 0	0 0 0	0 0 0	0 0 0	0 0 0	0 0 0	0 0 0	0 0 0	0 0 0	0 0 0	1 0 1	0 0 0	0 0 0	0 0 0	1 0 1
4	232000	Zwangsheirat, Nachstellung (Stalking), Freiheitsberaubung, Nötigung, Bedrohung §§ 237, 238, 239, 240, 241 StGB davon:	männl: weibl: insg:	218 42 260	0 0 0	0 0 0	0 0 1	1 0 1	1 0 2	2 0 3	2 1 3	9 0 9	11 1 12	9 5 14	22 6 28	5 0 5	6 1 7	11 1 12	30 5 35	48 10 58	42 8 50	33 5 38	32 7 39	196 36 232
64	232100	Freiheitsberaubung gemäß § 239 StGB	männl: weibl: insg:	8 2 10	0 0 0	0 0 0	0 0 0	0 0 0	0 0 0	0 0 0	0 0 0	0 0 0	0 0 0	1 0 1	1 0 1	1 0 1	0 0 0	1 0 1	1 0 1	2 0 2	3 0 3	0 1 1	0 1 1	7 2 9
4	232200	Nötigung § 240 StGB	männl: weibl: insg:	111 21 132	0 0 0	0 0 0	0 0 0	0 0 0	0 0 0	0 0 0	0 0 0	3 0 3	3 0 3	4 0 5	7 1 8	0 0 0	4 1 5	4 1 5	16 2 18	23 6 29	19 4 23	19 2 21	23 5 28	104 20 124

Schlüssel der Tat	Straftat	Sexus	TV insge- samt	Kinder							Jugendliche			Heran- w. 18 < 21	Erwachsene ab 21 Jahre										
								< 14			14 < 18	< 21			21 < 25						>= 21				
				< 6	6 < 8	8 < 10	10 < 12		12 < 14	14 < 16			16 < 18			21 < 23	23 < 25	25 < 30	30 < 40	40 < 50		50 < 60	>= 60		
				1	2	3	4	5	6	7	8	9	10		11	12	13	14	15	16	17	18	19	20	21
6	232201	Nötigung im Straßenverkehr gemäß § 240 Abs. 1 StGB	männl: weibl: insg:	34 2 36	0 0 0	0 0 0	0 0 0	0 0 0	0 0 0	0 0 0	0 0 0	0 0 0	0 0 0	0 0 0	0 0 0	0 0 0	0 0 0	5 1 6	9 0 9	12 1 13	3 0 3	5 0 5	34 2 36		
6	232279	Sonstige Nötigung gemäß § 240 Abs. 1 und 4 StGB	männl: weibl: insg:	77 19 96	0 0 0	0 0 0	0 0 0	0 0 0	0 0 0	0 0 0	3 0 3	3 0 3	4 1 5	7 1 8	0 0 0	4 1 5	4 1 5	11 1 12	14 6 20	7 3 10	16 2 18	18 5 23	70 18 88		
64	232300	Bedrohung gemäß § 241 StGB	männl: weibl: insg:	96 14 110	0 0 0	0 0 0	0 0 1	1 0 1	1 0 2	2 0 2	6 0 6	8 0 8	5 3 8	15 3 18	3 0 3	4 0 4	7 0 7	13 2 15	24 3 27	17 4 21	11 2 13	9 0 9	81 11 92		
4	232400	Nachstellung (Stalking) gemäß § 238 StGB	männl: weibl: insg:	25 6 31	0 0 0	0 0 0	0 0 0	0 0 0	0 0 0	0 1 1	0 0 1	1 0 2	1 1 2	2 1 3	2 0 2	2 0 2	0 0 0	2 1 4	3 1 4	6 1 7	8 0 8	3 1 4	1 1 2	23 4 27	
6	232410	Nachstellung (Stalking) gemäß § 238, Abs. 1 StGB	männl: weibl: insg:	25 6 31	0 0 0	0 0 0	0 0 0	0 0 0	0 0 0	0 1 1	0 1 1	1 1 2	1 1 2	2 2 4	2 0 2	2 0 2	0 0 0	2 1 4	3 1 7	6 0 8	8 0 8	3 1 4	1 1 2	23 4 27	
4	3***00	Diebstahl ohne erschwerende Umstände §§ 242, 247, 248a-c StGB	männl: weibl: insg:	279 103 382	1 0 1	0 0 0	1 0 1	1 1 2	5 6 11	8 7 15	16 7 23	25 2 27	41 9 50	26 7 33	75 23 98	10 3 13	12 5 17	22 8 30	42 12 54	47 14 61	37 15 52	28 11 39	28 20 48	204 80 284	
4	3**100	Diebstahl ohne erschwerende Umstände von Kraftwagen einschl. unbefugter Ingebrauchnahme	männl: weibl: insg:	9 1 10	0 0 0	0 0 0	0 0 0	0 0 0	0 0 0	0 0 0	1 0 1	3 0 3	4 0 4	1 0 1	5 0 5	0 0 0	2 0 2	0 0 0	0 0 0	0 0 0	0 1 1	0 0 0	1 0 1	4 1 5	
4	3**200	Diebstahl ohne erschwerende Umstände von Mopeds und Krafträdern einschl. unbefugter Ingebrauchnahme	männl: weibl: insg:	3 0 3	0 0 0	0 0 0	0 0 0	0 0 0	0 0 0	0 0 0	1 0 1	0 0 0	1 0 1	0 0 0	1 0 1	0 0 0	0 0 0	1 0 1	0 0 0	0 0 0	0 0 0	0 0 0	0 0 0	2 0 2	
4	3**300	Diebstahl ohne erschwerende Umstände von Fahrrädern einschl. unbefugter Ingebrauchnahme	männl: weibl: insg:	14 1 15	0 0 0	0 0 0	0 0 0	0 0 0	0 0 0	0 0 0	0 0 0	3 0 3	3 0 3	2 1 3	5 1 6	1 0 1	0 0 0	1 0 1	2 0 2	3 0 3	3 0 3	0 0 0	0 0 0	9 0 9	
4	3**500	Diebstahl ohne erschwerende Umstände von unbaren Zahlungsmitteln	männl: weibl: insg:	4 1 5	0 0 0	0 0 0	0 0 0	0 0 0	0 0 0	0 0 0	0 1 1	0 0 0	0 1 1	1 0 1	1 0 2	0 0 0	0 0 0	0 0 0	0 0 0	2 0 2	0 0 0	1 0 1	0 0 0	3 0 3	
4	3**700	Diebstahl ohne erschwerende Umstände von/aus Automaten	männl: weibl: insg:	1 1 2	0 0 0	0 0 0	0 0 0	0 0 0	0 0 0	0 0 0	0 0 0	0 0 0	0 0 0	0 0 0	0 0 0	0 0 0	0 0 0	0 0 0	0 0 0	1 0 1	0 0 0	0 1 0	0 0 0	1 1 2	
4	300000	Sonstiger einfacher Diebstahl §§ 242, 247, 248a-c StGB	männl: weibl: insg:	103 29 132	1 0 1	0 0 0	0 0 0	0 0 0	1 1 2	2 1 3	5 1 6	11 0 11	16 1 17	8 3 11	26 5 31	6 1 7	4 2 6	10 3 13	18 2 20	17 6 23	15 5 20	9 5 14	8 3 11	77 24 101	
6	300010	Sonstiger einfacher Diebstahl gemäß §§ 242, 247, 248a StGB	männl: weibl: insg:	92 23 115	1 0 1	0 0 0	0 0 0	0 0 0	1 1 2	2 1 3	5 1 6	11 0 11	16 1 17	8 3 11	26 5 31	6 1 7	4 2 6	10 3 13	17 2 19	15 4 19	11 5 16	6 4 10	7 3 10	66 18 84	
6	300040	Unbefugter Gebrauch eines sonstigen Fahrzeuges gemäß § 248b StGB	männl: weibl: insg:	0 1 1	0 0 0	0 0 0	0 0 0	0 0 0	0 0 0	0 0 0	0 0 0	0 0 0	0 0 0	0 0 0	0 0 0	0 0 0	0 0 0	0 0 0	0 0 0	0 1 1	0 0 0	0 0 0	0 0 0	0 1 1	
6	300050	Entziehung elektrischer Energie gemäß § 248c StGB	männl: weibl: insg:	5 4 9	0 0 0	0 0 0	0 0 0	0 0 0	0 0 0	0 0 0	0 0 0	0 0 0	0 0 0	0 0 0	0 0 0	0 0 0	0 1 1	0 1 1	0 1 1	1 1 2	2 0 2	2 1 3	0 0 0	5 4 9	
6	300081	Diebstahl in/aus Wochenend- und Gartenhaus	männl: weibl: insg:	2 0 2	0 0 0	0 0 0	0 0 0	0 0 0	0 0 0	0 0 0	0 0 0	0 0 0	0 0 0	0 0 0	0 0 0	0 0 0	0 0 0	0 0 0	0 0 0	1 0 1	0 0 0	1 0 1	0 0 0	2 0 2	

Schlüssel der Tat	Straftat	Sexus	TV insge- samt	Kinder						Jugendliche			Heran- w. 18 < 21	Erwachsene ab 21 Jahre										
									< 14			14 < 18		< 21			21 < 25						>= 21	
				< 6	6 < 8	8 < 10	10 < 12	12 < 14		14 < 16	16 < 18				21 < 23	23 < 25		25 < 30	30 < 40	40 < 50	50 < 60	>= 60		
				1	2	3	4	5	6	7	8	9		10	11	12	13	14	15	16	17	18	19	20
6	300096	Diebstahl von Buntmetall	männl: weibl: insg:	6 1 7	0 0 0	0 0 0	0 0 0	0 0 0	0 0 0	0 0 0	0 0 0	0 0 0	0 0 0	0 0 0	1 0 1	0 0 0	1 0 1	2 1 3	0 0 0	2 0 2	0 0 0	0 0 0	1 0 1	6 1 7
4	300100	Einfacher Diebstahl von Kraftwagen einschl. unbefugter Ingebrauchnahme	männl: weibl: insg:	9 1 10	0 0 0	0 0 0	0 0 0	0 0 0	0 0 0	1 0 1	3 0 3	4 0 4	1 0 1	5 0 5	0 0 0	2 0 2	2 0 2	0 0 0	0 0 0	0 0 0	1 0 1	1 0 1	4 1 5	
6	300110	Einfacher Diebstahl von Kraftwagen	männl: weibl: insg:	1 0 1	0 0 0	0 0 0	0 0 0	0 0 0	0 0 0	0 0 0	0 0 0	0 0 0	0 0 0	0 0 0	0 0 0	0 0 0	0 0 0	0 0 0	0 0 0	0 0 0	0 0 0	0 0 0	1 0 1	1 0 1
6	300140	Unbefugter Gebrauch von Kraftwagen	männl: weibl: insg:	8 1 9	0 0 0	0 0 0	0 0 0	0 0 0	0 0 0	1 0 1	3 0 3	4 0 4	1 0 1	5 0 5	0 0 0	2 0 2	2 0 2	0 0 0	0 0 0	0 0 0	0 0 0	1 0 1	0 0 0	3 1 4
4	300200	Einfacher Diebstahl von Mopeds und Krafträdern einschl. unbefugter Ingebrauchnahme	männl: weibl: insg:	3 0 3	0 0 0	0 0 0	0 0 0	0 0 0	0 0 0	1 0 1	0 0 0	1 0 1	0 0 0	1 0 1	0 0 0	0 0 0	0 0 0	1 0 1	0 0 0	0 0 0	0 0 0	1 0 1	0 0 0	2 0 2
6	300210	Einfacher Diebstahl von Mopeds und Krafträdern	männl: weibl: insg:	2 0 2	0 0 0	0 0 0	0 0 0	0 0 0	0 0 0	0 0 0	0 0 0	0 0 0	0 0 0	0 0 0	0 0 0	0 0 0	0 0 0	0 0 0	1 0 1	0 0 0	0 0 0	0 0 0	0 0 0	2 0 2
6	300240	Unbefugter Gebrauch von Mopeds und Krafträdern	männl: weibl: insg:	1 0 1	0 0 0	0 0 0	0 0 0	0 0 0	0 0 0	1 0 1	0 0 0	1 0 1	0 0 0	1 0 1	0 0 0	0 0 0	0 0 0	0 0 0	0 0 0	0 0 0	0 0 0	0 0 0	0 0 0	0 0 0
4	300300	Einfacher Diebstahl von Fahrrädern einschl. unbefugter Ingebrauchnahme	männl: weibl: insg:	14 1 15	0 0 0	0 0 0	0 0 0	0 0 0	0 0 0	0 0 0	3 0 3	3 0 3	2 0 2	5 1 6	1 0 1	0 0 0	0 0 0	1 0 1	2 0 2	3 0 3	3 0 3	0 0 0	0 0 0	9 0 9
6	300310	Einfacher Diebstahl von Fahrrädern	männl: weibl: insg:	14 1 15	0 0 0	0 0 0	0 0 0	0 0 0	0 0 0	0 0 0	3 0 3	3 0 3	2 0 2	5 1 6	1 0 1	0 0 0	0 0 0	1 0 1	2 0 2	3 0 3	3 0 3	0 0 0	0 0 0	9 0 9
6	300500	Einfacher Diebstahl von unbaren Zahlungsmitteln	männl: weibl: insg:	0 1 1	0 0 0	0 0 0	0 0 0	0 0 0	0 0 0	0 1 1	0 0 0	0 1 1	0 0 0	0 1 1	0 0 0	0 0 0	0 0 0	0 0 0	0 0 0	0 0 0	0 0 0	0 0 0	0 0 0	0 0 0
6	300700	Einfacher Diebstahl von/aus Automaten	männl: weibl: insg:	1 1 2	0 0 0	0 0 0	0 0 0	0 0 0	0 0 0	0 0 0	0 0 0	0 0 0	0 0 0	0 0 0	0 0 0	0 0 0	0 0 0	0 0 0	0 0 0	1 0 1	0 0 0	0 0 0	0 1 1	1 1 2
4	305*00	Diebstahl ohne erschwerende Umstände in/aus Banken, Sparkassen, Postfilialen und -agenturen und dgl.	männl: weibl: insg:	0 1 1	0 0 0	0 0 0	0 0 0	0 0 0	0 0 0	0 0 0	0 0 0	0 0 0	0 0 0	0 0 0	0 0 0	0 0 0	0 0 0	0 0 0	0 0 0	0 0 0	0 0 0	0 0 0	0 1 1	0 1 1
6	305000	Einfacher Diebstahl in/aus Banken, Sparkassen, Postfilialen und -agenturen und dgl. von sonstigem Gut	männl: weibl: insg:	0 1 1	0 0 0	0 0 0	0 0 0	0 0 0	0 0 0	0 0 0	0 0 0	0 0 0	0 0 0	0 0 0	0 0 0	0 0 0	0 0 0	0 0 0	0 0 0	0 0 0	0 0 0	0 0 0	0 1 1	0 1 1
4	310*00	Diebstahl ohne erschwerende Umstände in/aus Dienst-, Büro-, Fabrikations-, Werkstatt- und Lagerräumen	männl: weibl: insg:	6 4 10	0 0 0	0 0 0	0 0 0	0 0 0	0 0 0	0 0 1	0 0 0	1 0 1	1 0 2	1 1 2	2 1 3	0 0 0	0 0 0	0 0 0	1 0 1	1 0 1	1 2 3	1 0 1	0 1 1	4 3 7
6	310000	Einfacher Diebstahl in/aus Dienst-, Büro-, Fabrikations-, Werkstatt- und Lagerräumen von sonstigem Gut	männl: weibl: insg:	6 4 10	0 0 0	0 0 0	0 0 0	0 0 0	0 0 0	1 0 1	0 0 0	1 0 1	1 1 2	2 1 3	0 0 0	0 0 0	0 0 0	0 0 0	1 0 1	1 0 1	1 2 3	1 0 1	0 1 1	4 3 7
4	315*00	Diebstahl ohne erschwerende Umstände in/aus Gaststätten, Kantinen, Hotels und Pensionen	männl: weibl: insg:	1 1 2	0 0 0	0 0 0	0 0 0	0 0 0	0 0 0	0 0 0	0 0 0	0 0 0	0 0 0	0 0 0	0 0 1	0 0 0	0 0 0	1 0 1	0 0 0	0 0 0	0 0 0	0 0 0	0 0 0	1 1 2

Schlüssel der Tat	Straftat	Sexus	TV insgesamt	Kinder						Jugendliche			Heranw.	< 21	Erwachsene ab 21 Jahre									
				< 14					14 < 18	18 < 21	21 < 25				>= 21									
											21 < 23	23 < 25												
				< 6	6 < 8	8 < 10	10 < 12	12 < 14	14 < 16	16 < 18	18 < 21	15			16	17	18	19	20	21	22	23	24	
6	315000	Einfacher Diebstahl in/aus Gaststätten, Kantinen, Hotels und Pensionen von sonstigem Gut	männl: weibl: insg:	1 1 2	0 0 0	0 0 0	0 0 0	0 0 0	0 0 0	0 0 0	0 0 0	0 0 0	0 0 0	1 0 1	0 0 0	1 0 1	0 1 1	0 0 0	0 0 0	0 0 0	0 0 0	0 0 0	1 1 2	
4	325*00	Diebstahl ohne erschwerende Umstände in/aus Kiosken, Warenhäusern, Verkaufsräumen, Selbstbedienungsläden, Schaufenstern, Schaukästen und Vitrinen	männl: weibl: insg:	141 60 201	0 0 0	1 0 1	1 1 2	4 5 9	6 6 12	10 5 15	8 2 10	18 7 25	14 3 17	38 16 54	6 2 8	5 3 8	11 5 16	23 9 32	22 8 30	15 7 22	15 3 18	17 12 29	103 44 147	
6	325000	Einfacher Diebstahl in/aus Warenhäusern, Verkaufsräumen, Selbstbedienungsläden (ohne Ladendiebstahl)	männl: weibl: insg:	4 2 6	0 0 0	0 0 0	0 0 0	0 0 0	0 0 0	1 0 1	0 0 0	1 1 1	0 1 1	1 1 2	0 0 0	0 0 0	0 0 0	1 0 1	1 0 2	1 0 1	0 0 0	0 0 0	3 1 4	
4	326*00	Ladendiebstahl ohne erschwerende Umstände	männl: weibl: insg:	138 58 196	0 0 0	1 0 1	1 5 9	4 6 12	6 6 12	9 5 14	8 2 10	17 7 24	14 2 16	37 15 52	6 2 8	5 3 8	11 5 16	22 9 31	22 7 29	14 7 21	15 3 18	17 12 29	101 43 144	
6	326000	Einfacher Ladendiebstahl von sonstigem Gut	männl: weibl: insg:	138 58 196	0 0 0	1 0 1	1 5 9	4 6 12	6 6 12	9 5 14	8 2 10	17 7 24	14 2 16	37 15 52	6 2 8	5 3 8	11 5 16	22 9 31	22 7 29	14 7 21	15 3 18	17 12 29	101 43 144	
4	335*00	Diebstahl ohne erschwerende Umstände in/aus Wohnungen	männl: weibl: insg:	21 10 31	0 0 0	0 0 0	0 0 0	0 0 0	0 0 0	0 0 0	2 0 2	2 0 2	2 2 4	4 2 6	1 0 1	1 0 1	2 0 2	4 1 5	3 1 4	4 1 5	2 1 4	2 2 4	2 3 5	17 8 25
6	335000	Einfacher Diebstahl in/aus Wohnungen von sonstigem Gut	männl: weibl: insg:	19 10 29	0 0 0	0 0 0	0 0 0	0 0 0	0 0 0	0 0 0	2 0 2	2 0 2	1 2 3	3 2 5	1 0 1	1 0 1	2 0 2	4 1 5	2 1 3	4 1 5	2 2 4	2 2 4	2 3 5	16 8 24
6	335500	Einfacher Diebstahl in/aus Wohnungen von unbaren Zahlungsmitteln	männl: weibl: insg:	3 0 3	0 0 0	0 0 0	0 0 0	0 0 0	0 0 0	0 0 0	0 0 0	0 0 0	1 0 1	1 0 1	0 0 0	0 0 0	0 0 0	0 0 0	2 0 2	0 0 0	0 0 0	0 0 0	0 0 0	2 0 2
4	345*00	Diebstahl ohne erschwerende Umstände in/aus überwiegend unbezogenen Neu- und Rohbauten, Neubuden und Baustellen	männl: weibl: insg:	1 0 1	0 0 0	0 0 0	0 0 0	0 0 0	0 0 0	0 0 0	0 0 0	0 0 0	0 0 0	0 0 0	0 0 0	0 0 0	0 0 0	0 0 0	0 0 0	0 0 0	1 0 1	0 0 0	0 0 1	1 0 1
6	345500	Einfacher Diebstahl in/aus überwiegend unbezogenen Neu- und Rohbauten, Neubuden und Baustellen von unbaren Zahlungsmitteln	männl: weibl: insg:	1 0 1	0 0 0	0 0 0	0 0 0	0 0 0	0 0 0	0 0 0	0 0 0	0 0 0	0 0 0	0 0 0	0 0 0	0 0 0	0 0 0	0 0 0	0 0 0	0 0 0	1 0 1	0 0 0	0 0 1	1 0 1
4	350*00	Diebstahl ohne erschwerende Umstände an/aus Kraftfahrzeugen	männl: weibl: insg:	7 0 7	0 0 0	0 0 0	0 0 0	0 0 0	0 0 0	0 0 0	0 0 0	0 0 0	0 0 0	0 0 0	0 0 0	0 0 0	0 0 0	2 0 2	3 0 3	2 0 2	0 0 0	0 0 0	0 0 0	7 0 7
6	350000	Einfacher Diebstahl an/aus Kraftfahrzeugen von sonstigem Gut	männl: weibl: insg:	7 0 7	0 0 0	0 0 0	0 0 0	0 0 0	0 0 0	0 0 0	0 0 0	0 0 0	0 0 0	0 0 0	0 0 0	0 0 0	0 0 0	2 0 2	3 0 3	2 0 2	0 0 0	0 0 0	0 0 0	7 0 7
4	370000	Einfacher Diebstahl von Betäubungsmitteln	männl: weibl: insg:	0 1 1	0 0 0	0 0 0	0 0 0	0 0 0	0 0 0	0 0 0	0 0 0	0 0 0	0 0 0	0 0 0	0 0 0	0 0 0	0 0 0	0 1 1	0 0 0	0 0 0	0 0 0	0 0 0	0 0 0	0 1 1
64	373000	Einfacher Diebstahl von Betäubungsmitteln aus Krankenhäusern	männl: weibl: insg:	0 1 1	0 0 0	0 0 0	0 0 0	0 0 0	0 0 0	0 0 0	0 0 0	0 0 0	0 0 0	0 0 0	0 0 0	0 0 0	0 0 0	1 1 1	0 0 0	0 0 0	0 0 0	0 0 0	0 0 0	0 1 1
6	390000	Einfacher Taschendiebstahl von sonstigem Gut	männl: weibl: insg:	1 0 1	0 0 0	0 0 0	0 0 0	0 0 0	0 0 0	0 0 0	0 0 0	0 0 0	0 0 0	0 0 0	0 0 0	0 0 0	0 0 0	0 0 0	1 0 1	0 0 0	0 0 0	0 0 0	0 0 0	1 0 1
4	4***00	Diebstahl unter erschwerenden Umständen §§ 243-244a StGB	männl: weibl: insg:	90 18 108	0 0 0	1 0 1	4 0 4	1 0 1	6 0 6	2 2 4	4 2 6	6 4 10	4 3 7	16 7 23	6 1 7	5 1 6	11 2 13	16 4 20	26 5 31	13 0 13	5 0 5	3 0 3	74 11 85	

Schlüssel der Tat	Straftat	Sexus	TV insge- samt	Kinder						Jugendliche			Heran- w. 18 < 21	Erwachsene ab 21 Jahre										
									< 14			14 < 18		< 21			21 < 25						>= 21	
				< 6	6 < 8	8 < 10	10 < 12	12 < 14		14 < 16	16 < 18				21 < 23	23 < 25		25 < 30	30 < 40	40 < 50	50 < 60	>= 60		
				1	2	3	4	5	6	7	8	9		10	11	12	13	14	15	16	17	18	19	20
4	4**100	Diebstahl unter erschwerenden Umständen von Kraftwagen	männl: weibl: insg:	3 0 3	0 0 0	0 0 0	0 0 0	0 0 0	0 0 0	0 0 0	0 0 0	0 0 0	0 0 0	0 0 0	0 0 0	0 0 0	0 0 0	0 0 0	3 0 3	0 0 0	0 0 0	0 0 0	0 0 0	3 0 3
4	4**200	Diebstahl unter erschwerenden Umständen von Mopeds und Krafträdern	männl: weibl: insg:	10 1 11	0 0 0	0 0 0	0 0 0	0 0 0	0 0 0	0 0 0	0 0 0	0 0 0	2 1 3	2 1 3	0 0 0	2 0 2	2 0 2	3 0 3	1 0 1	2 0 2	0 0 0	0 0 0	0 0 0	8 0 8
4	4**300	Diebstahl unter erschwerenden Umständen von Fahrrädern	männl: weibl: insg:	10 3 13	0 0 0	0 0 0	0 0 0	0 0 0	0 0 0	0 0 0	0 0 0	1 0 1	1 0 1	1 0 1	2 0 2	1 0 1	0 1 1	1 1 2	3 1 4	2 0 2	0 0 0	0 0 0	0 0 0	8 3 11
4	4**700	Diebstahl unter erschwerenden Umständen von/aus Automaten	männl: weibl: insg:	3 0 3	0 0 0	0 0 0	0 0 0	0 0 0	0 0 0	0 0 0	0 0 0	0 0 0	0 0 0	0 0 0	0 0 1	1 0 0	0 0 0	1 0 1	2 0 2	0 0 0	0 0 0	0 0 0	0 0 0	3 0 3
4	400000	Sonstiger schwerer Diebstahl §§ 243 - 244a StGB	männl: weibl: insg:	47 11 58	0 0 0	0 0 0	1 0 1	4 0 4	1 0 1	6 0 6	2 2 4	3 4 5	5 4 9	1 3 4	12 7 19	4 0 4	2 0 2	6 0 6	7 3 10	10 1 11	7 0 7	4 0 4	1 0 1	35 4 39
6	400010	Besonders schwerer Fall des Diebstahls	männl: weibl: insg:	37 7 44	0 0 0	0 0 0	1 0 1	2 0 2	0 0 0	3 0 3	2 0 2	3 0 3	5 0 5	2 3 5	10 3 13	3 0 3	2 0 2	5 0 5	5 3 8	8 1 9	5 0 5	3 0 3	1 0 1	27 4 31
6	400020	Sonstiger schwerer Diebstahl gemäß §§ 244 Abs. 1 Nr. 1 und 2, 244a StGB	männl: weibl: insg:	4 0 4	0 0 0	0 0 0	0 0 0	0 0 0	0 0 0	0 0 0	0 0 0	0 0 0	0 0 0	0 0 0	0 0 0	0 0 0	0 0 0	0 0 0	1 0 1	2 0 2	0 0 0	1 0 1	0 0 0	4 0 4
64	400081	Schwerer Diebstahl in/aus Wochenend- und Gartenhaus	männl: weibl: insg:	7 5 12	0 0 0	0 0 0	0 0 0	2 0 2	1 0 1	3 0 3	0 2 2	0 2 2	0 4 4	0 1 1	3 5 8	1 0 1	1 0 1	2 0 2	0 0 0	1 0 1	1 0 1	0 0 0	0 0 0	4 0 4
64	400096	Schwerer Diebstahl von Buntmetall	männl: weibl: insg:	3 0 3	0 0 0	0 0 0	0 0 0	0 0 0	0 0 0	0 0 0	0 0 0	0 0 0	0 0 0	0 0 0	0 0 1	0 0 0	0 0 1	1 0 1	0 0 0	1 0 1	0 0 0	0 0 0	0 0 0	3 0 3
4	400100	Schwerer Diebstahl von Kraftwagen	männl: weibl: insg:	3 0 3	0 0 0	0 0 0	0 0 0	0 0 0	0 0 0	0 0 0	0 0 0	0 0 0	0 0 0	0 0 0	0 0 0	0 0 0	0 0 0	0 0 0	0 0 0	3 0 3	0 0 0	0 0 0	0 0 0	3 0 3
6	400110	Besonders schwerer Fall des Diebstahls von Kraftwagen	männl: weibl: insg:	3 0 3	0 0 0	0 0 0	0 0 0	0 0 0	0 0 0	0 0 0	0 0 0	0 0 0	0 0 0	0 0 0	0 0 0	0 0 0	0 0 0	0 0 0	0 0 0	3 0 3	0 0 0	0 0 0	0 0 0	3 0 3
4	400200	Schwerer Diebstahl von Mopeds und Krafträdern	männl: weibl: insg:	9 1 10	0 0 0	0 0 0	0 0 0	0 0 0	0 0 0	0 0 0	0 0 0	0 0 0	0 0 0	1 1 2	1 1 2	0 0 0	2 0 2	2 0 2	3 0 3	1 0 1	2 0 2	0 0 0	0 0 0	8 0 8
6	400210	Besonders schwerer Fall des Diebstahls von Mopeds und Krafträdern	männl: weibl: insg:	9 1 10	0 0 0	0 0 0	0 0 0	0 0 0	0 0 0	0 0 0	0 0 0	0 0 0	0 0 0	1 1 2	1 1 2	0 0 0	2 0 2	2 0 2	3 0 3	1 0 1	2 0 2	0 0 0	0 0 0	8 0 8
4	400300	Schwerer Diebstahl von Fahrrädern	männl: weibl: insg:	10 3 13	0 0 0	0 0 0	0 0 0	0 0 0	0 0 0	0 0 0	0 0 0	1 0 1	1 0 1	1 0 1	2 1 2	1 0 1	0 1 0	1 1 2	3 1 4	2 1 2	0 0 0	0 0 0	0 0 0	8 3 11
6	400310	Besonders schwerer Fall des Diebstahls von Fahrrädern	männl: weibl: insg:	10 3 13	0 0 0	0 0 0	0 0 0	0 0 0	0 0 0	0 0 0	0 0 0	1 0 1	1 0 1	1 0 1	2 0 2	1 0 1	0 1 0	1 1 2	3 1 4	2 1 2	0 0 0	0 0 0	0 0 0	8 3 11
4	400700	Schwerer Diebstahl von/aus Automaten	männl: weibl: insg:	3 0 3	0 0 0	0 0 0	0 0 0	0 0 0	0 0 0	0 0 0	0 0 0	0 0 0	0 0 0	0 0 0	0 0 1	0 0 0	0 0 1	1 0 1	2 0 2	0 0 0	0 0 0	0 0 0	0 0 0	3 0 3

Schlüssel der Tat	Straftat	Sexus	TV insge- samt	Kinder						Jugendliche			Heran- w. 18 < 21	Erwachsene ab 21 Jahre											
									< 14			14 < 18		< 21				21 < 25						>= 21	
				< 6	6 < 8	8 < 10	10 < 12	12 < 14		14 < 16	16 < 18				21 < 23	23 < 25		25 < 30	30 < 40	40 < 50	50 < 60	>= 60			
				5	6	7	8	9	10	11	12	13		14	15	16	17	18	19	20	21	22	23	24	
6	400710	Besonders schwerer Fall des Diebstahls von/aus Automaten	männl: weibl: insg:	3 0 3	0 0 0	0 0 0	0 0 0	0 0 0	0 0 0	0 0 0	0 0 0	0 0 0	0 0 0	0 0 0	1 0 1	0 0 0	1 0 1	2 0 2	0 0 0	0 0 0	0 0 0	0 0 0	0 0 0	3 0 3	
4	410*00	Diebstahl unter erschwerenden Umständen in/aus Dienst-, Büro-, Fabrikations-, Werkstatt- und Lagerräumen	männl: weibl: insg:	9 0 9	0 0 0	0 0 0	0 0 0	0 0 0	0 0 0	0 0 0	0 0 0	0 0 0	1 0 1	1 0 1	2 0 2	0 0 0	2 0 2	0 0 0	4 0 4	2 0 2	0 0 0	0 0 0	0 0 0	8 0 8	
4	410000	Schwerer Diebstahl in/aus Dienst-, Büro-, Fabrikations-, Werkstatt- und Lagerräumen	männl: weibl: insg:	8 0 8	0 0 0	0 0 0	0 0 0	0 0 0	0 0 0	0 0 0	0 0 0	0 0 0	0 0 0	0 0 0	2 0 2	0 0 0	2 0 2	0 0 0	4 0 4	2 0 2	0 0 0	0 0 0	0 0 0	8 0 8	
6	410010	Besonders schwerer Fall des Diebstahls in/aus Dienst-, Büro-, Fabrikations-, Werkstatt- und Lagerräumen von sonstigem Gut	männl: weibl: insg:	8 0 8	0 0 0	0 0 0	0 0 0	0 0 0	0 0 0	0 0 0	0 0 0	0 0 0	0 0 0	0 0 0	2 0 2	0 0 0	2 0 2	0 0 0	4 0 4	2 0 2	0 0 0	0 0 0	0 0 0	8 0 8	
6	410020	Schwerer Diebstahl in/aus Dienst-, Büro-, Fabrikations-, Werkstatt- und Lagerräumen von sonstigem Gut gemäß §§ 244 Abs. 1 Nr. 1 und 2, 244a StGB	männl: weibl: insg:	2 0 2	0 0 0	0 0 0	0 0 0	0 0 0	0 0 0	0 0 0	0 0 0	0 0 0	0 0 0	0 0 0	0 0 0	0 0 0	0 0 0	2 0 2	0 0 0	0 0 0	0 0 0	0 0 0	0 0 0	2 0 2	
4	410200	Bes. schw. Fall des Diebstahls in/aus Dienst-/Büro-/Fabrikat./Werkst./Lagerräumen von Mopeds und Krafträdern	männl: weibl: insg:	1 0 1	0 0 0	0 0 0	0 0 0	0 0 0	0 0 0	0 0 0	0 0 0	0 0 0	1 0 1	1 0 1	0 0 0	0 0 0	0 0 0	0 0 0	0 0 0	0 0 0	0 0 0	0 0 0	0 0 0	0 0 0	
6	410210	Besonders schwerer Fall des Diebstahls in/aus Dienst-, Büro-, Fabrikations-, Werkstatt- und Lagerräumen von Mopeds und Krafträdern	männl: weibl: insg:	1 0 1	0 0 0	0 0 0	0 0 0	0 0 0	0 0 0	0 0 0	0 0 0	0 0 0	1 0 1	1 0 1	0 0 0	0 0 0	0 0 0	0 0 0	0 0 0	0 0 0	0 0 0	0 0 0	0 0 0	0 0 0	
4	415*00	Diebstahl unter erschwerenden Umständen in/aus Gaststätten, Kantinen, Hotels und Pensionen	männl: weibl: insg:	3 0 3	0 0 0	0 0 0	0 0 0	0 0 0	0 0 0	0 0 0	0 0 0	0 0 0	0 0 0	0 0 0	0 0 0	0 0 0	0 0 0	2 0 2	0 0 0	1 0 1	0 0 0	0 0 0	0 0 0	3 0 3	
4	415000	Bes. schw. Fall des Diebstahls in/aus Gaststätten, Kantinen, Hotels und Pensionen	männl: weibl: insg:	3 0 3	0 0 0	0 0 0	0 0 0	0 0 0	0 0 0	0 0 0	0 0 0	0 0 0	0 0 0	0 0 0	0 0 0	0 0 0	0 0 0	2 0 2	0 0 0	1 0 1	0 0 0	0 0 0	0 0 0	3 0 3	
6	415010	Besonders schwerer Fall des Diebstahls in/aus Gaststätten, Kantinen, Hotels und Pensionen von sonstigem Gut	männl: weibl: insg:	3 0 3	0 0 0	0 0 0	0 0 0	0 0 0	0 0 0	0 0 0	0 0 0	0 0 0	0 0 0	0 0 0	0 0 0	0 0 0	0 0 0	2 0 2	0 0 0	1 0 1	0 0 0	0 0 0	0 0 0	3 0 3	
4	425*00	Schwerer Diebstahl in/aus Kiosken, Warenhäusern, Verkaufsräumen, Selbstbedienungsläden, Schaufenstern, Schaukästen und Vitrinen	männl: weibl: insg:	6 1 7	0 0 0	0 0 0	0 0 0	0 0 0	0 0 0	0 0 0	0 0 0	0 0 0	0 0 0	0 0 0	0 1 1	0 0 0	1 0 1	0 0 0	2 1 3	0 0 0	3 1 3	0 0 0	0 0 0	0 0 0	6 1 7
4	425000	Besonders schwerer Fall des Diebstahls in/aus Kiosken, Warenhäusern, Verkaufsräumen, Selbstbedienungsläden	männl: weibl: insg:	3 0 3	0 0 0	0 0 0	0 0 0	0 0 0	0 0 0	0 0 0	0 0 0	0 0 0	0 0 0	0 0 0	1 0 1	0 0 0	1 0 1	0 0 0	0 0 0	2 0 2	0 0 0	0 0 0	0 0 0	0 0 0	3 0 3
6	425010	Besonders schwerer Fall des Diebstahls in/aus Kiosken, Warenhäusern, Verkaufsräumen, SB-Läden, Schaufenstern, Schaukästen und Vitrinen (sonstiges Gut)	männl: weibl: insg:	3 0 3	0 0 0	0 0 0	0 0 0	0 0 0	0 0 0	0 0 0	0 0 0	0 0 0	0 0 0	0 0 0	1 0 1	0 0 0	1 0 1	0 0 0	0 0 0	2 0 2	0 0 0	0 0 0	0 0 0	0 0 0	3 0 3
4	426*00	Besonders schwerer Fall des Ladendiebstahls	männl: weibl: insg:	3 1 4	0 0 0	0 0 0	0 0 0	0 0 0	0 0 0	0 0 0	0 0 0	0 0 0	0 0 0	0 0 0	0 0 0	0 0 0	0 0 0	0 0 0	2 1 3	1 0 1	0 0 0	0 0 0	0 0 0	3 1 4	
4	426000	Besonders schwerer Fall des Ladendiebstahls	männl: weibl: insg:	3 1 4	0 0 0	0 0 0	0 0 0	0 0 0	0 0 0	0 0 0	0 0 0	0 0 0	0 0 0	0 0 0	0 0 0	0 0 0	0 0 0	0 0 0	2 1 3	1 0 1	0 0 0	0 0 0	0 0 0	3 1 4	
6	426020	Schwerer Ladendiebstahl gemäß §§ 244 Abs. 1 Nr. 1 und 2, 244a StGB	männl: weibl: insg:	3 1 4	0 0 0	0 0 0	0 0 0	0 0 0	0 0 0	0 0 0	0 0 0	0 0 0	0 0 0	0 0 0	0 0 0	0 0 0	0 0 0	0 0 0	2 1 3	1 0 1	0 0 0	0 0 0	0 0 0	3 1 4	

Schlüssel der Tat	Straftat	Sexus	TV insge- samt	Kinder						Jugendliche			Heran- w. 18 < 21	Erwachsene ab 21 Jahre										
									< 14			14 < 18		< 21			21 < 25					>= 21		
				< 6	6 < 8	8 < 10	10 < 12	12 < 14		14 < 16	16 < 18			21 < 23	23 < 25	25 < 30	30 < 40	40 < 50	50 < 60	>= 60				
				1	2	3	4	5	6	7	8	9		10	11	12	13	14	15	16	17	18	19	20
4	435*00	Wohnungseinbruchdiebstahl gem. § 244 Abs. 1 Nr. 3, § 244a StGB	männl: weibl: insg:	12 4 16	0 0 0	0 0 0	0 0 0	0 0 0	0 0 0	0 0 0	0 0 0	0 0 0	2 1 3	2 1 3	0 0 0	1 0 1	1 0 1	1 0 1	4 3 7	2 0 2	1 0 1	1 0 1	10 3 13	
6	435000	Wohnungseinbruchdiebstahl (ohne TWE) von sonstigem Gut gemäß § 244 Abs. 1 Nr. 3 StGB	männl: weibl: insg:	8 1 9	0 0 0	0 0 0	0 0 0	0 0 0	0 0 0	0 0 0	1 0 1	1 0 1	0 0 0	1 0 1	0 0 0	1 0 1	1 0 1	1 0 1	3 1 4	2 0 2	0 0 0	0 0 0	7 1 8	
4	436*00	Tageswohnungseinbruchdiebstahl gem. § 244 Abs. 1 Nr. 3, § 244a StGB	männl: weibl: insg:	5 3 8	0 0 0	0 0 0	0 0 0	0 0 0	0 0 0	0 0 0	0 0 0	0 0 0	2 1 3	2 1 3	0 0 0	0 0 0	0 0 0	0 0 0	1 2 3	0 0 0	1 0 1	1 0 1	3 2 5	
6	436000	Tageswohnungseinbruch von sonstigem Gut	männl: weibl: insg:	5 3 8	0 0 0	0 0 0	0 0 0	0 0 0	0 0 0	0 0 0	0 0 0	0 0 0	2 1 3	2 1 3	0 0 0	0 0 0	0 0 0	0 0 0	1 2 3	1 0 1	0 0 0	1 0 1	3 2 5	
4	440*00	Besonders schwerer Fall des Diebstahls in/aus Boden-, Kellerräumen, Waschküchen	männl: weibl: insg:	10 2 12	0 0 0	0 0 0	0 0 0	0 0 0	0 0 0	0 0 0	0 0 0	0 0 0	0 1 1	0 1 1	1 0 1	0 1 1	1 1 2	3 0 3	4 0 4	1 0 1	0 0 0	1 0 1	10 1 11	
4	440000	Besonders schwerer Fall des Diebstahls in/aus Boden-, Kellerräumen, Waschküchen	männl: weibl: insg:	10 2 12	0 0 0	0 0 0	0 0 0	0 0 0	0 0 0	0 0 0	0 0 0	0 0 0	0 1 1	0 1 1	1 0 1	0 1 1	1 1 2	3 0 3	4 0 4	1 0 1	0 0 0	1 0 1	10 1 11	
6	440010	Besonders schwerer Fall des Diebstahls in/aus Boden-, Kellerräumen, Waschküchen von sonstigem Gut	männl: weibl: insg:	10 2 12	0 0 0	0 0 0	0 0 0	0 0 0	0 0 0	0 0 0	0 0 0	0 0 0	0 1 1	0 1 1	1 0 1	0 1 1	1 2 3	3 0 4	4 0 4	1 0 1	0 0 0	1 0 1	10 1 11	
4	445*00	Besonders schwerer Fall des Diebstahls in/aus überwiegend unbezogenen Neu- und Rohbauten, Baubuden und Baustellen	männl: weibl: insg:	2 0 2	0 0 0	0 0 0	0 0 0	0 0 0	0 0 0	0 0 0	0 0 0	0 0 0	0 0 0	0 0 0	1 0 1	0 0 0	1 0 1	0 0 0	0 0 0	1 0 1	0 0 0	0 0 0	2 0 2	
4	445000	Besonders schwerer Fall des Diebstahls in/aus überwiegend unbezogenen Neu- und Rohbauten, Baubuden und Baustellen	männl: weibl: insg:	2 0 2	0 0 0	0 0 0	0 0 0	0 0 0	0 0 0	0 0 0	0 0 0	0 0 0	0 0 0	0 0 0	1 0 1	0 0 0	1 0 1	0 0 0	0 0 0	1 0 1	0 0 0	0 0 0	2 0 2	
6	445010	Besonders schwerer Fall des Diebstahls in/aus überwiegend unbezogenen Neu- und Rohbauten, Baubuden und Baustellen von sonstigem Gut	männl: weibl: insg:	2 0 2	0 0 0	0 0 0	0 0 0	0 0 0	0 0 0	0 0 0	0 0 0	0 0 0	0 0 0	0 0 0	1 0 1	0 0 0	1 0 1	0 0 0	0 0 0	1 0 1	0 0 0	0 0 0	2 0 2	
4	450*00	Besonders schwerer Fall des Diebstahls an/aus Kraftfahrzeugen	männl: weibl: insg:	10 1 11	0 0 0	0 0 0	0 0 0	0 0 0	0 0 0	0 0 0	1 0 1	1 0 1	1 0 2	2 1 3	0 0 0	2 0 2	2 0 2	1 0 1	2 0 2	3 0 3	0 0 0	0 0 0	8 0 8	
4	450000	Besonders schwerer Fall des Diebstahls an/aus Kraftfahrzeugen von sonstigem Gut	männl: weibl: insg:	10 1 11	0 0 0	0 0 0	0 0 0	0 0 0	0 0 0	0 0 0	1 0 1	1 0 1	1 0 2	2 1 3	0 0 0	2 0 2	2 0 2	1 0 1	2 0 2	3 0 3	0 0 0	0 0 0	8 0 8	
6	450010	Besonders schwerer Fall des Diebstahls an/aus Kraftfahrzeugen von sonstigem Gut	männl: weibl: insg:	10 1 11	0 0 0	0 0 0	0 0 0	0 0 0	0 0 0	0 0 0	1 0 1	1 0 1	1 0 2	2 1 3	0 0 0	2 0 2	2 0 2	1 0 1	2 0 2	3 0 3	0 0 0	0 0 0	8 0 8	
4	****00	Diebstahl insgesamt	männl: weibl: insg:	337 115 452	1 0 1	0 0 0	2 0 2	5 1 6	6 7 12	14 7 21	16 9 25	25 4 29	41 13 54	27 8 35	82 28 110	14 3 17	15 6 21	29 9 38	54 15 69	63 17 80	45 15 60	33 11 44	31 20 51	255 87 342
4	***100	Diebstahl insgesamt von Kraftwagen einschl. unbefugter Ingebrauchnahme	männl: weibl: insg:	12 1 13	0 0 0	0 0 0	0 0 0	0 0 0	0 0 0	0 0 0	1 0 1	3 0 3	4 0 4	1 0 1	5 0 5	0 0 0	2 0 2	2 0 2	0 0 0	3 0 3	0 1 1	1 0 1	7 1 8	
4	***200	Diebstahl insgesamt von Mopeds und Krafträdern einschl. unbefugter Ingebrauchnahme	männl: weibl: insg:	11 1 12	0 0 0	0 0 0	0 0 0	0 0 0	0 0 0	0 0 0	1 0 1	0 0 0	1 0 1	2 1 3	3 1 4	0 0 0	2 0 2	2 0 2	3 0 3	1 0 1	2 0 2	0 0 0	0 0 0	8 0 8

Schlüssel der Tat	Straftat	Sexus	TV insgesamt	Kinder						Jugendliche				Heranw.	Erwachsene ab 21 Jahre										
									< 14			14 < 18	< 21		21 < 25								>= 21		
				< 6	6 < 8	8 < 10	10 < 12	12 < 14		14 < 16	16 < 18				18 < 21	21 < 23	23 < 25	25 < 30	30 < 40	40 < 50	50 < 60	>= 60			
1	2	3	4	5	6	7	8	9	10	11	12	13	14	15	16	17	18	19	20	21	22	23	24		
4	***300	Diebstahl insgesamt von Fahrrädern einschl. unbefugter Ingebrauchnahme	männl: weibl: insg:	21 3 24	0 0 0	0 0 0	0 0 0	0 0 0	0 0 0	0 0 0	0 0 0	3 0 3	3 0 3	3 0 3	6 1 2	0 0 0	1 0 2	4 1 5	5 1 6	5 0 5	0 0 0	0 0 0	0 0 0	15 3 18	
4	***500	Diebstahl insgesamt von unbaren Zahlungsmitteln	männl: weibl: insg:	4 1 5	0 0 0	0 0 0	0 0 0	0 0 0	0 0 0	0 1 1	0 0 0	0 1 1	1 0 1	1 0 2	1 0 0	0 0 0	0 0 0	0 0 0	2 0 2	0 0 0	1 0 1	0 0 0	0 0 0	3 0 3	
4	***700	Diebstahl insgesamt von/aus Automaten	männl: weibl: insg:	4 1 5	0 0 0	0 0 0	0 0 0	0 0 0	0 0 0	0 0 0	0 0 0	0 0 0	0 0 0	0 0 0	0 0 1	0 0 0	1 0 1	2 0 2	1 0 1	0 0 0	0 1 1	0 0 0	0 0 0	4 1 5	
4	*00081	Diebstahl insgesamt in/aus Wochenend- und Gartenhaus	männl: weibl: insg:	8 5 13	0 0 0	0 0 0	0 0 2	2 0 2	1 0 1	3 0 3	0 2 2	0 2 2	0 4 4	0 1 1	3 5 8	1 0 1	1 0 1	2 0 2	0 0 0	1 0 1	1 0 1	1 0 1	0 0 0	5 0 5	
4	*00096	Diebstahl insgesamt von Buntmetall	männl: weibl: insg:	7 1 8	0 0 0	0 0 0	0 0 0	0 0 0	0 0 0	0 0 0	0 0 0	0 0 0	0 0 0	0 0 0	0 0 1	0 0 0	1 0 1	0 0 1	2 1 3	0 0 0	3 0 3	0 0 0	1 0 1	7 1 8	
4	*05*00	Diebstahl insgesamt in/aus Banken, Sparkassen, Postfilialen und -agenturen und dgl.	männl: weibl: insg:	0 1 1	0 0 0	0 0 0	0 0 0	0 0 0	0 0 0	0 0 0	0 0 0	0 0 0	0 0 0	0 0 0	0 0 0	0 0 0	0 0 0	0 0 0	0 0 0	0 0 0	0 0 0	0 0 0	0 1 1	0 1 1	
4	*10*00	Diebstahl insgesamt in/aus Dienst-, Büro-, Fabrikations-, Werkstatt- und Lagerräumen	männl: weibl: insg:	15 4 19	0 0 0	0 0 0	0 0 0	0 0 0	0 0 0	0 0 1	1 0 1	0 0 1	1 0 3	2 1 3	3 1 4	2 0 2	0 0 2	2 0 2	1 0 1	5 0 5	3 2 5	1 0 1	0 0 0	12 3 15	
4	*15*00	Diebstahl insgesamt in/aus Gaststätten, Kantinen, Hotels und Pensionen	männl: weibl: insg:	4 1 5	0 0 0	0 0 0	0 0 0	0 0 0	0 0 0	0 0 0	0 0 0	0 0 0	0 0 0	0 0 0	0 0 1	0 0 0	1 0 1	0 0 1	2 1 3	0 0 0	1 0 1	0 0 0	0 0 0	4 1 5	
4	*25*00	Diebstahl gesamt in/aus Kiosken, Warenhäusern, Verkaufsräumen, Selbstbedienungsläden, Schaufenstern, Schaukästen und Vitrinen	männl: weibl: insg:	143 60 203	0 0 0	0 0 0	1 1 2	4 5 9	6 5 12	6 6 12	10 5 15	8 2 10	18 7 25	14 3 17	38 16 54	6 2 8	5 3 8	11 5 16	23 9 32	22 8 30	17 7 24	15 3 18	17 12 29	105 44 149	
4	*26*00	Diebstahl insgesamt Ladendiebstahl	männl: weibl: insg:	139 59 198	0 0 0	0 0 0	1 1 2	4 5 9	6 6 12	6 5 12	9 5 14	8 2 10	17 7 24	14 2 16	37 15 52	6 2 8	5 3 8	11 5 16	22 9 31	22 8 30	15 7 22	15 3 18	17 12 29	102 44 146	
4	*35*00	Diebstahl insgesamt in/aus Wohnungen	männl: weibl: insg:	31 13 44	0 0 0	0 0 0	0 0 0	0 0 0	0 0 0	0 0 0	0 0 2	2 0 2	2 0 2	3 2 5	5 2 7	1 0 1	2 0 2	3 0 3	5 1 6	7 4 11	5 2 7	3 1 4	3 3 6	26 11 37	
4	*40*00	Diebstahl insgesamt in/aus Boden-, Kellerräumen und Waschküchen	männl: weibl: insg:	10 2 12	0 0 0	0 0 0	0 0 0	0 0 0	0 0 0	0 0 0	0 0 0	0 0 0	0 0 0	0 1 1	0 1 1	1 0 1	0 1 2	1 0 3	3 0 4	4 0 1	1 0 1	0 0 0	1 0 1	10 1 11	
4	*45*00	Diebstahl insgesamt in/aus überwiegend unbezogenen Neu- und Rohbauten, Neubuden und Baustellen	männl: weibl: insg:	3 0 3	0 0 0	0 0 0	0 0 0	0 0 0	0 0 0	0 0 0	0 0 0	0 0 0	0 0 0	0 0 0	0 1 1	0 0 0	0 0 1	1 0 1	0 0 0	0 0 1	1 0 1	0 0 0	0 0 0	3 0 3	
4	*50*00	Diebstahl insgesamt an/aus Kraftfahrzeugen	männl: weibl: insg:	16 1 17	0 0 0	0 0 0	0 0 0	0 0 0	0 0 0	0 0 0	0 0 1	1 0 1	1 0 2	1 1 2	2 1 3	0 0 0	2 0 2	2 0 2	3 0 3	5 0 5	4 0 4	0 0 0	0 0 0	14 0 14	
4	*70000	Diebstahl insgesamt von Betäubungsmitteln	männl: weibl: insg:	0 1 1	0 0 0	0 0 0	0 0 0	0 0 0	0 0 0	0 0 0	0 0 0	0 0 0	0 0 0	0 0 0	0 0 0	0 0 0	0 0 0	0 0 0	0 1 1	0 0 0	0 0 0	0 0 0	0 0 0	0 1 1	
4	*73000	Diebstahl insgesamt von Betäubungsmitteln aus Krankenhäusern	männl: weibl: insg:	0 1 1	0 0 0	0 0 0	0 0 0	0 0 0	0 0 0	0 0 0	0 0 0	0 0 0	0 0 0	0 0 0	0 0 0	0 0 0	0 0 0	0 1 1	0 0 0	0 0 0	0 0 0	0 0 0	0 0 0	0 1 1	

Schlüssel der Tat	Straftat	Sexus	TV insge- samt	Kinder						Jugendliche			Heran- w. 18 < 21	Erwachsene ab 21 Jahre										
									< 14			14 < 18		< 21			21 < 25						>= 21	
				< 6	6 < 8	8 < 10	10 < 12	12 < 14		14 < 16	16 < 18				21 < 23	23 < 25		25 < 30	30 < 40	40 < 50	50 < 60	>= 60		
				1	2	3	4	5	6	7	8	9		10	11	12	13	14	15	16	17	18	19	20
4	*90*00	Diebstahl insgesamt Taschendiebstahl	männl: weibl: insg:	1 0 1	0 0 0	0 0 0	0 0 0	0 0 0	0 0 0	0 0 0	0 0 0	0 0 0	0 0 0	0 0 0	0 0 0	0 0 0	0 0 0	0 0 0	1 0 1	0 0 0	0 0 0	0 0 0	0 0 0	1 0 1
4	500000	Vermögens- und Fälschungsdelikte	männl: weibl: insg:	344 132 476	0 0 0	0 0 0	0 0 0	0 0 1	1 0 1	3 2 5	13 2 15	16 4 20	28 10 38	45 14 59	15 8 23	16 9 25	31 17 48	57 21 78	99 25 128	52 15 77	39 11 54	21 8 32	299 118 417	
4	510000	Betrug §§ 263, 263a, 264, 264a, 265, 265a, 265b StGB	männl: weibl: insg:	251 93 344	0 0 0	0 0 0	0 0 0	1 0 1	1 0 1	3 2 5	9 1 10	12 3 15	23 8 31	36 11 47	13 6 19	14 8 22	27 14 41	43 17 60	68 19 87	38 16 54	23 8 31	16 8 24	215 82 297	
4	511000	Waren- und Warenkreditbetrug	männl: weibl: insg:	79 32 111	0 0 0	0 0 0	0 0 0	1 0 1	1 0 1	0 0 0	0 0 0	0 0 0	7 4 11	8 4 12	5 1 6	2 0 2	7 1 8	15 7 22	23 10 33	13 3 16	6 2 8	7 5 12	71 28 99	
64	511100	Betrügerisches Erlangen von Kfz §§ 263, 263a StGB	männl: weibl: insg:	3 0 3	0 0 0	0 0 0	0 0 0	0 0 0	0 0 0	0 0 0	0 0 0	0 0 0	0 0 0	0 0 0	0 0 0	0 0 0	0 0 0	1 0 1	0 0 0	2 0 2	0 0 0	0 0 0	0 0 0	3 0 3
6	511110	Betrügerisches Erlangen von Kfz § 263 StGB	männl: weibl: insg:	3 0 3	0 0 0	0 0 0	0 0 0	0 0 0	0 0 0	0 0 0	0 0 0	0 0 0	0 0 0	0 0 0	0 0 0	0 0 0	0 0 0	1 0 1	0 0 0	2 0 2	0 0 0	0 0 0	0 0 0	3 0 3
4	511200	Sonstiger Warenkreditbetrug	männl: weibl: insg:	43 17 60	0 0 0	0 0 0	0 0 0	1 0 1	1 0 1	0 0 0	0 0 0	0 0 0	2 1 3	3 1 4	3 1 4	1 0 1	4 1 5	8 4 12	13 5 18	4 2 6	5 2 7	6 2 8	40 16 56	
6	511201	Tankbetrug	männl: weibl: insg:	10 3 13	0 0 0	0 0 0	0 0 0	0 0 0	0 0 0	0 0 0	0 0 0	0 0 0	0 0 0	0 0 0	0 0 0	1 0 1	1 0 1	1 0 1	2 1 3	0 1 1	2 1 3	4 1 5	10 3 13	
6	511210	Weitere Arten des Warenkreditbetruges §§ 263, 263a StGB	männl: weibl: insg:	33 14 47	0 0 0	0 0 0	0 0 0	1 0 1	1 0 1	0 0 0	0 0 0	0 0 0	2 1 3	3 1 4	3 0 3	0 1 1	3 4 11	7 4 11	11 4 15	4 1 5	3 2 5	2 1 3	30 13 43	
6	511211	Weitere Arten des Warenkreditbetruges § 263 StGB	männl: weibl: insg:	31 13 44	0 0 0	0 0 0	0 0 0	1 0 1	1 0 1	0 0 0	0 0 0	0 0 0	1 1 2	2 1 3	2 0 3	0 1 1	2 4 11	7 4 11	11 3 14	4 1 5	3 2 5	2 1 3	29 12 41	
6	511212	Weitere Arten des Warenkreditbetruges § 263a StGB	männl: weibl: insg:	3 1 4	0 0 0	0 0 0	0 0 0	0 0 0	0 0 0	0 0 0	0 0 0	0 0 0	1 0 1	1 0 1	1 0 1	0 0 0	1 0 1	1 0 1	0 0 0	0 1 1	0 0 0	0 0 0	0 0 0	2 1 3
64	511300	Warenbetrug	männl: weibl: insg:	35 15 50	0 0 0	0 0 0	0 0 0	0 0 0	0 0 0	0 0 0	0 0 0	0 0 0	5 3 8	5 3 8	2 0 2	1 0 1	3 0 3	8 3 11	10 5 15	7 1 8	1 0 1	1 3 4	30 12 42	
64	513000	Kapitalanlage- und Anlagebetrug	männl: weibl: insg:	1 1 2	0 0 0	0 0 0	0 0 0	0 0 0	0 0 0	0 0 0	0 0 0	0 0 0	0 0 0	0 0 0	0 0 0	0 0 0	0 0 0	0 0 0	1 0 1	0 1 1	0 0 0	0 0 0	1 1 2	
64	513200	Anlagebetrug gemäß § 263 StGB	männl: weibl: insg:	1 1 2	0 0 0	0 0 0	0 0 0	0 0 0	0 0 0	0 0 0	0 0 0	0 0 0	0 0 0	0 0 0	0 0 0	0 0 0	0 0 0	0 0 0	1 0 1	0 1 1	0 0 0	0 0 0	1 1 2	
4	514000	Geldkreditbetrug	männl: weibl: insg:	0 1 1	0 0 0	0 0 0	0 0 0	0 0 0	0 0 0	0 0 0	0 0 0	0 0 0	0 0 0	0 0 0	0 0 0	0 0 0	0 0 0	0 0 0	0 0 0	0 1 1	0 0 0	0 0 0	0 1 1	
64	514200	Subventionsbetrug gemäß § 264 StGB	männl: weibl: insg:	0 1 1	0 0 0	0 0 0	0 0 0	0 0 0	0 0 0	0 0 0	0 0 0	0 0 0	0 0 0	0 0 0	0 0 0	0 0 0	0 0 0	0 0 0	0 0 0	0 1 1	0 0 0	0 0 0	0 1 1	

Schlüssel der Tat	Straftat	Sexus	TV insge- samt	Kinder						Jugendliche			Heran- w. 18 < 21	Erwachsene ab 21 Jahre												
									< 14			14 < 18		< 21			21 < 25						>= 21			
				< 6	6 < 8	8 < 10	10 < 12	12 < 14		14 < 16	16 < 18				21 < 23	23 < 25		25 < 30	30 < 40	40 < 50	50 < 60	>= 60				
				5	6	7	8	9	10	11	12	13		14	15	16	17	18	19	20	21	22	23	24		
4	515000	Erschleichen von Leistungen § 265a StGB	männl: weibl: insg:	70 16 86	0 0 0	0 0 0	0 0 0	0 0 0	0 0 0	0 0 0	3 1 4	5 1 6	8 2 10	13 2 15	21 4 25	6 1 7	7 3 10	13 4 17	10 3 13	17 3 20	6 1 7	2 1 3	1 0 3	1 0 1	49 12 61	
6	515001	Beförderungserleichung	männl: weibl: insg:	53 11 64	0 0 0	0 0 0	0 0 0	0 0 0	0 0 0	0 0 0	3 0 3	3 0 3	6 0 6	8 2 10	14 2 16	5 0 5	5 2 7	10 2 12	8 3 11	16 2 18	3 1 4	1 1 2	1 0 1	1 0 1	39 9 48	
6	515079	Sonstiges Erschleichen von Leistungen gemäß § 265a StGB	männl: weibl: insg:	17 6 23	0 0 0	0 0 0	0 0 0	0 0 0	0 0 0	0 0 0	0 1 1	2 1 3	2 2 4	5 0 5	7 2 9	1 1 2	2 1 3	3 2 5	2 0 2	1 2 3	3 0 3	1 0 1	0 0 0	0 0 0	10 4 14	
64	516000	Betrug bzw. Computerbetrug mittels rechtswidrig erlangter unbarer Zahlungsmittel	männl: weibl: insg:	6 4 10	0 0 0	0 0 0	0 0 0	0 0 0	0 0 0	0 0 0	0 0 0	0 0 0	0 0 0	0 0 1	0 1 1	1 0 2	1 0 1	2 0 3	2 0 2	2 0 2	0 0 2	0 0 2	0 0 0	0 0 0	0 0 0	6 3 9
64	516200	Betrug mittels rechtswidrig erlangter Zahlungskarten ohne PIN (Lastschriftverfahren)	männl: weibl: insg:	3 3 6	0 0 0	0 0 0	0 0 0	0 0 0	0 0 0	0 0 0	0 0 0	0 0 0	0 0 0	0 0 1	0 1 1	0 0 0	1 0 1	1 0 1	0 0 0	2 0 2	0 2 2	0 0 0	0 0 0	0 0 0	0 0 0	3 2 5
64	516500	Betrug bzw. Computerbetrug mittels rechtswidrig erlangter Daten von Zahlungskarten §§ 263, 263a StGB	männl: weibl: insg:	2 1 3	0 0 0	0 0 0	0 0 0	0 0 0	0 0 0	0 0 0	0 0 0	0 0 0	0 0 0	0 0 0	0 1 0	0 0 2	0 1 0	1 0 2	1 0 1	0 0 0	0 0 0	0 0 0	0 0 0	0 0 0	0 0 0	2 1 3
6	516510	Betrug mittels rechtswidrig erlangter Daten von Zahlungskarten § 263 StGB	männl: weibl: insg:	1 1 2	0 0 0	0 0 0	0 0 0	0 0 0	0 0 0	0 0 0	0 0 0	0 0 0	0 0 0	0 0 0	0 0 2	0 0 0	1 0 2	0 0 2	0 0 0	0 0 0	0 0 0	0 0 0	0 0 0	0 0 0	0 0 0	1 1 2
6	516520	Computerbetrug mittels rechtswidrig erlangter Daten von Zahlungskarten § 263a StGB	männl: weibl: insg:	1 0 1	0 0 0	0 0 0	0 0 0	0 0 0	0 0 0	0 0 0	0 0 0	0 0 0	0 0 0	0 0 0	0 0 0	0 0 0	0 0 0	0 0 0	1 0 1	0 0 0	0 0 0	0 0 0	0 0 0	0 0 0	0 0 0	1 0 1
64	516900	Betrug bzw. Computerbetrug mittels rechtswidrig erlangter sonstiger unbarer Zahlungsmittel §§ 263, 263a StGB	männl: weibl: insg:	1 0 1	0 0 0	0 0 0	0 0 0	0 0 0	0 0 0	0 0 0	0 0 0	0 0 0	0 0 0	0 0 0	0 0 0	0 0 0	0 0 0	0 0 0	1 0 1	0 0 0	0 0 0	0 0 0	0 0 0	0 0 0	0 0 0	1 0 1
6	516910	Betrug mittels rechtswidrig erlangter sonstiger unbarer Zahlungsmittel § 263 StGB	männl: weibl: insg:	1 0 1	0 0 0	0 0 0	0 0 0	0 0 0	0 0 0	0 0 0	0 0 0	0 0 0	0 0 0	0 0 0	0 0 0	0 0 0	0 0 0	0 0 0	1 0 1	0 0 0	0 0 0	0 0 0	0 0 0	0 0 0	0 0 0	1 0 1
4	517000	Sonstiger Betrug	männl: weibl: insg:	108 43 151	0 0 0	0 0 0	0 0 0	0 0 0	0 0 0	0 0 0	0 1 1	4 0 4	4 1 5	3 2 5	7 3 10	3 4 7	5 5 10	8 9 17	22 8 30	27 6 33	21 9 30	15 5 20	8 3 11	8 3 11	101 40 141	
64	517100	Leistungsbetrug	männl: weibl: insg:	2 0 2	0 0 0	0 0 0	0 0 0	0 0 0	0 0 0	0 0 0	0 0 0	0 0 0	0 0 0	0 0 0	0 0 0	0 0 0	0 0 0	0 0 0	0 0 0	1 0 1	0 0 0	0 0 0	0 0 0	0 0 0	0 0 0	2 0 2
64	517200	Leistungskreditbetrug §§ 263, 263a StGB	männl: weibl: insg:	14 5 19	0 0 0	0 0 0	0 0 0	0 0 0	0 0 0	0 0 0	0 0 0	0 0 0	0 0 0	0 0 0	0 1 1	2 1 3	2 2 4	2 1 3	2 1 3	6 0 6	2 0 2	2 1 3	0 1 1	0 1 1	0 1 1	14 5 19
6	517210	Leistungskreditbetrug § 263 StGB	männl: weibl: insg:	14 5 19	0 0 0	0 0 0	0 0 0	0 0 0	0 0 0	0 0 0	0 0 0	0 0 0	0 0 0	0 0 0	0 1 1	2 1 3	2 2 4	2 1 3	2 1 3	6 0 6	2 0 2	2 1 3	0 1 1	0 1 1	0 1 1	14 5 19
64	517400	Betrug z.N.v. Versicherungen und Versicherungsmissbrauch §§ 263, 265 StGB	männl: weibl: insg:	2 2 4	0 0 0	0 0 0	0 0 0	0 0 0	0 0 0	0 0 0	0 0 0	0 0 1	1 0 1	0 0 1	1 1 2	0 0 1	0 1 1	0 1 1	1 0 1	0 0 0	0 0 0	0 0 0	0 0 0	0 0 0	0 0 0	1 1 2
6	517410	Betrug zum Nachteil von Versicherungen	männl: weibl: insg:	2 2 4	0 0 0	0 0 0	0 0 0	0 0 0	0 0 0	0 0 0	0 0 0	1 0 1	1 0 1	0 0 1	1 1 2	0 0 1	0 1 1	0 1 1	1 0 1	0 0 0	0 0 0	0 0 0	0 0 0	0 0 0	0 0 0	1 1 2

Schlüssel der Tat	Straftat	Sexus	TV insge- samt	Kinder						Jugendliche			Heran- w. 18 < 21	< 21	Erwachsene ab 21 Jahre																	
				< 6	6 < 8	8 < 10	10 < 12	12 < 14	< 14	14 < 16	16 < 18	14 < 18			21 < 25	21 < 23	23 < 25	25 < 30	30 < 40	40 < 50	50 < 60	>= 60	>= 21									
																								14	16	18	21	23	25	30	40	50
																								11	12	13	14	15	16	17	18	19
1	2	3	4	5	6	7	8	9	10	11	12	13	14	15	16	17	18	19	20	21	22	23	24									
64	517500	Computerbetrug (sonstiger) § 263a StGB (soweit nicht unter den Schlüsseln 511120, 511212, 516300, 516520, 516920, 517220, 517900, 518112 bzw. 518302 zu erfassen)	männl: weibl: insg:	1 1 2	0 0 0	0 0 0	0 0 0	0 0 0	0 0 0	0 0 0	0 0 0	0 0 0	0 0 0	0 0 0	0 0 0	0 0 0	0 0 0	1 0 1	0 1 1	0 0 0	0 0 0	0 0 0	0 0 0	1 1 2								
6	517510	Computerbetrug (sonstiger) § 263a Abs. 1 und 2 StGB	männl: weibl: insg:	1 1 2	0 0 0	0 0 0	0 0 0	0 0 0	0 0 0	0 0 0	0 0 0	0 0 0	0 0 0	0 0 0	0 0 0	0 0 0	0 0 0	1 0 1	0 1 1	0 0 0	0 0 0	0 0 0	0 0 0	1 1 2								
64	517800	Sozialleistungsbetrug § 263 StGB	männl: weibl: insg:	3 2 5	0 0 0	0 0 0	0 0 0	0 0 0	0 0 0	0 0 0	0 0 0	0 0 0	0 0 0	0 0 0	0 1 1	0 0 1	0 1 2	2 0 2	0 0 0	0 1 1	0 0 1	0 0 0	0 0 1	3 2 5								
64	518100	Abrechnungsbetrug	männl: weibl: insg:	1 0 1	0 0 0	0 0 0	0 0 0	0 0 0	0 0 0	0 0 0	0 0 0	0 0 0	0 0 0	0 0 0	0 0 0	0 0 0	0 0 0	0 0 0	0 0 0	0 0 0	0 0 0	0 0 0	1 0 1	1 0 1								
6	518179	Sonstiger Abrechnungsbetrug	männl: weibl: insg:	1 0 1	0 0 0	0 0 0	0 0 0	0 0 0	0 0 0	0 0 0	0 0 0	0 0 0	0 0 0	0 0 0	0 0 0	0 0 0	0 0 0	0 0 0	0 0 0	0 0 0	0 0 0	0 0 0	1 0 1	1 0 1								
64	518200	Einmietbetrug	männl: weibl: insg:	10 2 12	0 0 0	0 0 0	0 0 0	0 0 0	0 0 0	0 0 0	0 0 0	0 0 0	0 0 0	0 0 0	1 1 2	1 1 2	2 0 2	3 0 3	3 1 4	0 0 0	1 0 1	0 0 0	1 0 1	10 2 12								
64	518300	Überweisungsbetrug §§ 263, 263a StGB	männl: weibl: insg:	4 1 5	0 0 0	0 0 0	0 0 0	0 0 0	0 0 0	0 0 0	0 0 0	0 0 0	0 0 0	0 0 0	0 0 0	0 0 0	0 0 0	1 0 1	2 0 2	1 1 2	0 0 0	0 0 0	0 0 0	4 1 5								
6	518301	Überweisungsbetrug § 263 StGB	männl: weibl: insg:	4 1 5	0 0 0	0 0 0	0 0 0	0 0 0	0 0 0	0 0 0	0 0 0	0 0 0	0 0 0	0 0 0	0 0 0	0 0 0	0 0 0	1 0 1	2 0 2	1 1 2	0 0 0	0 0 0	0 0 0	4 1 5								
64	518800	Kreditvermittlungsbetrug § 263 StGB	männl: weibl: insg:	1 0 1	0 0 0	0 0 0	0 0 0	0 0 0	0 0 0	0 0 0	0 0 0	0 0 0	0 0 0	0 0 0	0 0 0	0 0 0	0 0 0	0 0 0	0 0 0	0 0 0	0 0 0	1 0 1	0 0 1	1 0 1								
64	518900	Sonstige weitere Betrugsarten	männl: weibl: insg:	71 30 101	0 0 0	0 0 0	0 0 0	0 0 0	0 0 0	0 0 0	3 1 4	3 1 4	3 1 4	6 2 8	3 2 5	3 2 5	6 4 10	13 7 20	15 5 20	14 6 20	11 4 15	6 2 8	65 28 93									
4	520000	Veruntreuungen §§ 266, 266a, 266b StGB	männl: weibl: insg:	13 9 22	0 0 0	0 0 0	0 0 0	0 0 0	0 0 0	0 0 0	0 0 0	0 0 0	0 0 0	0 0 0	0 0 0	0 1 1	0 1 1	2 1 3	7 2 9	0 0 0	3 5 8	1 0 1	13 9 22									
4	521000	Untreue § 266 StGB	männl: weibl: insg:	2 1 3	0 0 0	0 0 0	0 0 0	0 0 0	0 0 0	0 0 0	0 0 0	0 0 0	0 0 0	0 0 0	0 0 0	0 0 0	0 0 0	0 0 0	1 0 1	0 0 0	1 0 2	0 0 0	2 1 3									
6	521079	Sonstige Untreue	männl: weibl: insg:	1 1 2	0 0 0	0 0 0	0 0 0	0 0 0	0 0 0	0 0 0	0 0 0	0 0 0	0 0 0	0 0 0	0 0 0	0 0 0	0 0 0	0 0 0	0 0 0	0 0 0	1 0 2	0 0 0	1 1 2									
64	521100	Untreue bei Kapitalanlagegeschäften	männl: weibl: insg:	1 0 1	0 0 0	0 0 0	0 0 0	0 0 0	0 0 0	0 0 0	0 0 0	0 0 0	0 0 0	0 0 0	0 0 0	0 0 0	0 0 0	0 0 0	1 0 1	0 0 0	0 0 0	0 0 0	0 0 1									
64	522000	Vorenthalten und Veruntreuen von Arbeitsentgelt gemäß § 266a StGB	männl: weibl: insg:	2 2 4	0 0 0	0 0 0	0 0 0	0 0 0	0 0 0	0 0 0	0 0 0	0 0 0	0 0 0	0 0 0	0 0 0	0 0 0	0 0 0	0 0 0	0 0 0	0 0 0	2 2 4	0 0 0	2 2 4									
64	523000	Missbrauch von Scheck- und Kreditkarten gemäß § 266b StGB	männl: weibl: insg:	9 6 15	0 0 0	0 0 0	0 0 0	0 0 0	0 0 0	0 0 0	0 0 0	0 0 0	0 0 0	0 0 0	0 0 0	0 1 1	0 1 1	2 1 3	6 2 8	0 0 0	0 2 2	1 0 1	9 6 15									

Schlüssel der Tat	Straftat	Sexus	TV insgesamt	Kinder						Jugendliche			Heranw.	Erwachsene ab 21 Jahre												
									< 14			14 < 18		< 21			21 < 25						>= 21			
				< 6	6 < 8	8 < 10	10 < 12	12 < 14		14 < 16	16 < 18				18 < 21	21 < 23		23 < 25	25 < 30	30 < 40	40 < 50	50 < 60		>= 60		
																									5	6
4	530000	Unterschlagung §§ 246, 247, 248a StGB	männl: weibl: insg:	54 20 74	0 0 0	0 0 0	0 0 0	0 0 0	0 0 0	0 0 0	0 0 0	3 0 3	3 0 3	3 1 4	6 2 7	2 0 4	2 0 2	4 2 6	7 1 8	18 3 21	10 8 18	7 2 9	7 3 5	2 3 5	48 19 67	
6	530079	Unterschlagung sonstiger Güter/Sachen gemäß §§ 246, 247, 248a StGB - ohne von Kfz	männl: weibl: insg:	50 19 69	0 0 0	0 0 0	0 0 0	0 0 0	0 0 0	0 0 0	0 0 0	3 0 3	3 0 3	3 1 4	6 2 7	2 0 2	2 0 2	4 2 6	7 1 8	17 3 20	8 7 15	6 2 8	2 3 5	2 3 5	44 18 62	
64	531000	Unterschlagung von Kfz gemäß §§ 246, 247 StGB	männl: weibl: insg:	4 1 5	0 0 0	0 0 0	0 0 0	0 0 0	0 0 0	0 0 0	0 0 0	0 0 0	0 0 0	0 0 0	0 0 0	0 0 0	0 0 0	0 0 0	0 0 0	1 0 1	2 1 3	1 0 1	0 0 0	0 0 0	4 1 5	
4	540000	Urkundenfälschung §§ 267-271, 273-279, 281 StGB	männl: weibl: insg:	38 14 52	0 0 0	0 0 0	0 0 0	0 0 0	0 0 0	0 0 0	0 0 0	1 1 2	1 1 2	4 1 5	5 2 7	0 0 0	1 0 1	1 0 1	10 3 13	9 5 14	4 2 6	8 1 9	1 1 2	1 1 2	33 12 45	
6	540001	Sonstige Urkundenfälschung gemäß § 267 StGB	männl: weibl: insg:	27 9 36	0 0 0	0 0 0	0 0 0	0 0 0	0 0 0	0 0 0	0 0 0	1 1 2	1 1 2	1 1 2	2 0 4	0 0 0	1 0 1	1 0 1	8 2 10	6 1 7	3 2 5	6 1 7	1 1 2	1 1 2	25 7 32	
6	540002	Mittelbare Falschbeurkundung	männl: weibl: insg:	4 1 5	0 0 0	0 0 0	0 0 0	0 0 0	0 0 0	0 0 0	0 0 0	0 0 0	0 0 0	2 0 2	2 0 2	0 0 0	0 0 0	0 0 0	1 0 1	0 1 1	1 0 1	0 0 0	0 0 0	0 0 0	2 1 3	
6	540004	Urkundenunterdrückung, Veränderung einer Grenzbezeichnung gemäß § 274 StGB	männl: weibl: insg:	2 0 2	0 0 0	0 0 0	0 0 0	0 0 0	0 0 0	0 0 0	0 0 0	0 0 0	0 0 0	0 0 0	0 0 0	0 0 0	0 0 0	0 0 0	0 0 0	0 0 0	0 0 0	2 0 2	0 0 0	0 0 0	0 0 0	2 0 2
6	540010	Missbrauch von Ausweispapieren	männl: weibl: insg:	1 0 1	0 0 0	0 0 0	0 0 0	0 0 0	0 0 0	0 0 0	0 0 0	0 0 0	0 0 0	0 0 0	0 0 0	0 0 0	0 0 0	0 0 0	1 0 1	0 0 0	0 0 0	0 0 0	0 0 0	0 0 0	0 0 0	1 0 1
4	541000	Fälschung technischer Aufzeichnungen § 268 StGB	männl: weibl: insg:	1 0 1	0 0 0	0 0 0	0 0 0	0 0 0	0 0 0	0 0 0	0 0 0	0 0 0	0 0 0	1 0 1	1 0 1	0 0 0	0 0 0	0 0 0	0 0 0	0 0 0	0 0 0	0 0 0	0 0 0	0 0 0	0 0 0	0 0 0
6	541079	Sonstige Fälschung technischer Aufzeichnungen	männl: weibl: insg:	1 0 1	0 0 0	0 0 0	0 0 0	0 0 0	0 0 0	0 0 0	0 0 0	0 0 0	0 0 0	1 0 1	1 0 1	0 0 0	0 0 0	0 0 0	0 0 0	0 0 0	0 0 0	0 0 0	0 0 0	0 0 0	0 0 0	0 0 0
4	543000	Fälschung beweisheblicher Daten, Täuschung im Rechtsverkehr bei Datenverarbeitung §§ 269, 270 StGB	männl: weibl: insg:	4 4 8	0 0 0	0 0 0	0 0 0	0 0 0	0 0 0	0 0 0	0 0 0	0 0 0	0 0 0	0 0 0	0 0 0	0 0 0	0 0 0	0 0 0	1 1 2	3 3 6	0 0 0	0 0 0	0 0 0	0 0 0	0 0 0	4 4 8
6	543010	Fälschung beweisheblicher Daten gemäß § 269 StGB	männl: weibl: insg:	4 4 8	0 0 0	0 0 0	0 0 0	0 0 0	0 0 0	0 0 0	0 0 0	0 0 0	0 0 0	0 0 0	0 0 0	0 0 0	0 0 0	0 0 0	1 1 2	3 3 6	0 0 0	0 0 0	0 0 0	0 0 0	0 0 0	4 4 8
4	550000	Geld- und Wertzeichenfälschung, Fälschung von Zahlungskarten mit oder ohne Garantiefunktion, Schecks und Wechseln §§ 146-149, 151, 152, 152a, 152b StGB	männl: weibl: insg:	2 0 2	0 0 0	0 0 0	0 0 0	0 0 0	0 0 0	0 0 0	0 0 0	0 0 0	0 0 0	0 0 0	0 0 0	0 0 0	0 0 0	0 0 0	0 0 0	0 0 0	0 0 0	0 0 0	0 0 0	2 0 2	2 0 2	2 0 2
4	552000	Inverkehrbringen von Falschgeld §§ 146 Abs. 1 Nr. 3, 147 StGB	männl: weibl: insg:	2 0 2	0 0 0	0 0 0	0 0 0	0 0 0	0 0 0	0 0 0	0 0 0	0 0 0	0 0 0	0 0 0	0 0 0	0 0 0	0 0 0	0 0 0	0 0 0	0 0 0	0 0 0	0 0 0	0 0 0	2 0 2	2 0 2	2 0 2
6	552010	Inverkehrbringen von Falschgeld gemäß § 146 Abs. 1 Nr. 3 StGB	männl: weibl: insg:	1 0 1	0 0 0	0 0 0	0 0 0	0 0 0	0 0 0	0 0 0	0 0 0	0 0 0	0 0 0	0 0 0	0 0 0	0 0 0	0 0 0	0 0 0	0 0 0	0 0 0	0 0 0	0 0 0	0 0 0	1 0 1	1 0 1	1 0 1
6	552020	Inverkehrbringen von Falschgeld gemäß § 147 StGB (nach gutgläubigem Erwerb)	männl: weibl: insg:	1 0 1	0 0 0	0 0 0	0 0 0	0 0 0	0 0 0	0 0 0	0 0 0	0 0 0	0 0 0	0 0 0	0 0 0	0 0 0	0 0 0	0 0 0	0 0 0	0 0 0	0 0 0	0 0 0	0 0 0	1 0 1	1 0 1	1 0 1

Schlüssel der Tat	Straftat	Sexus	TV insge- samt	Kinder						Jugendliche			Heran- w. 18 < 21	Erwachsene ab 21 Jahre											
									< 14			14 < 18							21 < 25						>= 21
				< 6	6 < 8	8 < 10	10 < 12	12 < 14		14 < 16	16 < 18			21 < 23	23 < 25		25 < 30	30 < 40	40 < 50	50 < 60	>= 60				
				5	6	7	8	9	10	11	12	13		14	15	16	17	18	19	20	21	22	23	24	
4	560000	Insolvenzstraftaten §§ 283, 283a-d StGB	männl: weibl: insg:	1 2 3	0 0 0	0 0 0	0 0 0	0 0 0	0 0 0	0 0 0	0 0 0	0 0 0	0 0 0	0 0 0	0 0 0	0 0 0	0 0 0	0 0 0	0 0 0	1 2 3	0 0 0	1 2 3			
64	561000	Bankrott gemäß § 283 StGB	männl: weibl: insg:	1 2 3	0 0 0	0 0 0	0 0 0	0 0 0	0 0 0	0 0 0	0 0 0	0 0 0	0 0 0	0 0 0	0 0 0	0 0 0	0 0 0	0 0 0	0 0 0	1 2 3	0 0 0	1 2 3			
4	600000	Sonstige Straftatbestände (StGB)	männl: weibl: insg:	665 232 897	1 0 1	0 0 0	0 0 0	4 2 6	15 1 16	20 3 23	22 9 31	32 15 47	54 24 78	70 25 95	144 52 196	33 11 44	24 5 29	57 16 73	95 28 123	148 53 201	81 32 113	77 26 103	63 25 88	521 180 701	
4	610000	Erpressung § 253 StGB	männl: weibl: insg:	5 3 8	0 0 0	0 0 0	0 0 0	0 0 0	0 0 0	0 0 0	0 0 0	0 0 0	0 0 0	0 0 0	0 0 0	0 0 0	0 0 0	0 0 0	1 0 1	2 2 4	0 1 1	2 0 2	0 0 0	5 3 8	
6	610079	Sonstige Erpressung	männl: weibl: insg:	5 3 8	0 0 0	0 0 0	0 0 0	0 0 0	0 0 0	0 0 0	0 0 0	0 0 0	0 0 0	0 0 0	0 0 0	0 0 0	0 0 0	0 0 0	1 0 1	2 1 4	0 1 1	2 0 2	0 0 0	5 3 8	
4	620000	Widerstand gegen die Staatsgewalt und Straftaten gegen die öffentliche Ordnung §§ 111, 113, 114, 120, 121, 123-127, 129, 130-134, 136, 138, 140, 145, 145a, 145c, 145d StGB	männl: weibl: insg:	212 59 271	0 0 0	0 0 0	0 1 2	3 1 3	4 1 5	5 2 7	11 3 14	16 5 21	30 7 37	50 13 63	6 5 11	13 2 15	19 7 26	36 8 44	48 12 60	31 6 37	16 6 22	12 7 19	162 46 208		
6	620001	Störung des öffentlichen Friedens durch Androhung von Straftaten	männl: weibl: insg:	14 1 15	0 0 0	0 0 0	0 0 0	0 0 0	0 0 0	0 0 0	0 0 0	0 0 0	0 0 0	0 0 0	0 0 0	0 0 0	0 0 0	0 0 0	3 0 3	2 1 3	5 0 5	1 0 1	3 0 3	14 1 15	
6	620005	Amtsanmaßung	männl: weibl: insg:	2 0 2	0 0 0	0 0 0	0 0 0	0 0 0	0 0 0	0 0 0	0 0 0	0 0 0	1 0 1	1 0 1	0 0 0	0 0 0	0 0 0	0 0 0	1 0 1	0 0 0	0 0 0	0 0 0	0 0 0	1 0 1	
6	620006	Missbrauch von Titeln, Berufsbezeichnungen, Abzeichen	männl: weibl: insg:	0 1 1	0 0 0	0 0 0	0 0 0	0 0 0	0 0 0	0 0 0	0 0 0	0 0 0	0 0 0	0 0 0	0 0 0	0 0 0	0 0 0	0 0 0	0 0 0	0 0 0	0 0 0	0 0 0	0 1 1	0 1 1	
6	620009	Verstrickungsbruch, Siegelbruch	männl: weibl: insg:	1 0 1	0 0 0	0 0 0	0 0 0	0 0 0	0 0 0	0 0 0	0 0 0	0 0 0	0 0 0	0 0 0	0 0 0	0 0 0	0 0 0	0 0 0	0 0 0	0 0 0	0 0 0	1 0 1	0 0 0	1 0 1	
6	620013	Missbrauch von Notrufen und Beeinträchtigung von Unfallverhütungs- und Nothilfemitteln	männl: weibl: insg:	17 4 21	0 0 0	0 0 0	0 0 0	0 0 0	0 0 0	0 0 0	0 0 1	1 0 1	2 0 2	1 0 2	3 0 3	0 0 0	0 0 0	0 0 0	2 1 3	6 0 6	3 0 3	2 0 4	1 1 2	14 4 18	
6	620014	Verstoß gegen Weisung während Führungsaufsicht	männl: weibl: insg:	5 0 5	0 0 0	0 0 0	0 0 0	0 0 0	0 0 0	0 0 0	0 0 0	0 0 0	0 0 0	0 0 0	0 0 0	1 0 1	1 0 1	0 0 0	3 0 3	1 0 1	0 0 0	0 0 0	0 0 0	5 0 5	
4	621000	Widerstand gegen die Staatsgewalt §§ 111, 113, 114, 120, 121 StGB	männl: weibl: insg:	42 9 51	0 0 0	0 0 0	0 0 0	0 0 0	0 0 0	0 0 0	1 1 2	1 0 1	2 1 3	1 0 1	3 1 4	1 3 4	4 0 4	5 3 8	10 0 10	14 4 18	6 0 6	2 1 3	2 1 2	39 8 47	
4	621020	Widerstand gegen Vollstreckungsbeamte	männl: weibl: insg:	42 9 51	0 0 0	0 0 0	0 0 0	0 0 0	0 0 0	0 0 0	1 1 2	1 0 1	2 1 3	1 0 1	3 3 4	1 0 1	4 3 8	5 3 8	10 0 10	14 4 18	6 0 6	2 1 3	2 1 2	39 8 47	
6	621021	Widerstand gegen Polizeivollzugsbeamte	männl: weibl: insg:	41 8 49	0 0 0	0 0 0	0 0 0	0 0 0	0 0 0	0 0 0	1 0 1	1 0 1	2 0 2	1 0 1	3 0 3	1 3 4	4 0 8	5 3 8	10 0 10	13 4 17	6 0 6	2 1 3	2 0 2	38 8 46	
6	621029	Widerstand gegen Vollstreckungsbeamte (ohne Polizeivollzugsbeamte)	männl: weibl: insg:	1 1 2	0 0 0	0 0 0	0 0 0	0 0 0	0 0 0	0 0 0	0 1 1	0 0 0	0 1 1	0 1 0	0 1 0	0 0 0	0 0 0	0 0 0	0 0 0	1 0 1	0 0 0	0 0 0	0 0 0	1 0 1	

Schlüssel der Tat	Straftat	Sexus	TV insge- samt	Kinder							Jugendliche			Heran- w. 18 < 21	Erwachsene ab 21 Jahre										
									< 14			14 < 18	< 21					21 < 25						>= 21	
				< 6	6 < 8	8 < 10	10 < 12	12 < 14		14 < 16	16 < 18				21 < 23	23 < 25	25 < 30		30 < 40	40 < 50	50 < 60	>= 60			
				5	6	7	8	9	10	11	12	13	14		15	16	17	18	19	20	21	22	23	24	
4	622000	Hausfriedensbruch §§ 123, 124 StGB	männl: weibl: insg:	91 23 114	0 0 0	0 0 0	0 0 0	1 0 1	3 0 3	4 0 4	1 1 2	3 3 6	4 4 8	18 3 21	26 7 33	3 1 4	5 1 6	8 2 10	14 3 17	15 3 18	13 3 16	9 0 9	6 5 11	65 16 81	
64	622100	Hausfriedensbruch gemäß § 123 StGB	männl: weibl: insg:	91 23 114	0 0 0	0 0 0	0 0 0	1 0 1	3 0 3	4 0 4	1 1 2	3 3 6	4 4 8	18 3 21	26 7 33	3 1 4	5 1 6	8 2 10	14 3 17	15 3 18	13 3 16	9 0 9	6 5 11	65 16 81	
4	623000	Landfriedensbruch §§ 125, 125a StGB	männl: weibl: insg:	29 10 39	0 0 0	0 0 0	0 0 0	0 0 0	0 0 0	0 0 0	0 0 2	2 0 2	2 0 2	7 3 10	9 3 12	2 0 2	2 0 2	4 0 4	7 3 10	6 3 9	2 0 2	1 1 2	0 0 0	20 7 27	
6	623010	Landfriedensbruch gemäß § 125 StGB	männl: weibl: insg:	13 5 18	0 0 0	0 0 0	0 0 0	0 0 0	0 0 0	0 0 0	0 0 0	2 0 2	2 0 2	4 0 6	6 2 8	1 0 1	2 0 2	3 0 3	2 0 4	2 0 2	2 0 2	0 0 1	0 0 1	0 0 0	7 3 10
6	623020	Besonders schwerer Landfriedensbruch gemäß § 125a StGB	männl: weibl: insg:	16 5 21	0 0 0	0 0 0	0 0 0	0 0 0	0 0 0	0 0 0	0 0 0	0 0 0	0 0 0	3 1 4	3 1 4	1 0 1	0 0 0	1 0 1	5 1 6	6 3 9	0 0 0	1 0 1	0 0 0	0 0 0	13 4 17
4	624000	Vortäuschen einer Straftat § 145d StGB	männl: weibl: insg:	19 11 30	0 0 0	0 0 0	0 0 0	0 1 1	0 1 0	0 1 1	0 1 1	1 0 4	4 0 5	5 0 4	3 1 4	8 2 10	0 1 1	0 1 1	0 2 2	3 1 4	5 2 7	2 3 5	1 1 2	0 1 0	11 9 20
6	624010	Vortäuschen einer Straftat gegen die sexuelle Selbstbestimmung	männl: weibl: insg:	0 1 1	0 0 0	0 0 0	0 0 0	0 0 0	0 0 0	0 0 0	0 0 0	0 0 0	0 0 0	0 0 0	0 0 0	0 0 0	0 0 0	0 0 0	0 0 0	0 1 1	0 0 0	0 0 0	0 0 0	0 0 0	0 1 1
6	624079	Vortäuschen einer sonstigen Straftat	männl: weibl: insg:	15 10 25	0 0 0	0 0 0	0 0 0	1 1 1	0 1 0	0 1 1	1 1 1	4 0 4	5 0 5	2 1 3	7 2 9	0 1 1	0 1 1	0 2 2	2 1 3	3 1 4	2 3 5	1 1 2	0 1 0	0 0 0	8 8 16
64	624100	Vortäuschen eines Raubes	männl: weibl: insg:	1 0 1	0 0 0	0 0 0	0 0 0	0 0 0	0 0 0	0 0 0	0 0 0	0 0 0	0 0 0	0 0 0	0 0 0	0 0 0	0 0 0	0 0 0	0 0 0	1 0 1	0 0 0	0 0 0	0 0 0	0 0 0	1 0 1
4	624200	Vortäuschen eines Diebstahls	männl: weibl: insg:	3 0 3	0 0 0	0 0 0	0 0 0	0 0 0	0 0 0	0 0 0	0 0 0	0 0 0	0 0 0	1 0 1	1 0 1	0 0 0	0 0 0	0 0 0	1 0 1	1 0 1	0 0 0	0 0 0	0 0 0	0 0 0	2 0 2
6	624201	Vortäuschen eines Kfz-Diebstahls	männl: weibl: insg:	1 0 1	0 0 0	0 0 0	0 0 0	0 0 0	0 0 0	0 0 0	0 0 0	0 0 0	0 0 0	0 0 0	0 0 0	0 0 0	0 0 0	0 0 0	0 0 0	1 0 1	0 0 0	0 0 0	0 0 0	0 0 0	1 0 1
6	624279	Vortäuschen eines sonstigen Diebstahls	männl: weibl: insg:	2 0 2	0 0 0	0 0 0	0 0 0	0 0 0	0 0 0	0 0 0	0 0 0	0 0 0	0 0 0	1 0 1	1 0 1	0 0 0	0 0 0	0 0 0	0 0 0	1 0 1	0 0 0	0 0 0	0 0 0	0 0 0	1 0 1
64	627000	Volksverhetzung gemäß § 130 StGB	männl: weibl: insg:	7 1 8	0 0 0	0 0 0	0 0 0	0 0 0	0 0 0	0 0 2	2 0 2	0 0 2	2 0 2	0 0 0	2 0 2	0 0 0	1 0 1	1 0 1	1 0 1	3 0 3	0 0 1	0 1 1	0 1 1	0 0 0	5 1 6
4	630000	Begünstigung, Strafvereitelung (ohne Strafvereitelung im Amt), Hehlerei und Geldwäsche §§ 257, 258, 259-261 StGB	männl: weibl: insg:	37 6 43	0 0 0	0 0 0	0 0 0	0 0 0	1 0 1	1 0 1	1 0 1	0 1 4	3 1 4	5 1 6	9 2 11	2 1 3	0 0 0	2 1 3	7 1 8	14 1 15	3 1 4	3 1 4	1 0 1	1 0 1	28 4 32
6	630020	Strafvereitelung	männl: weibl: insg:	3 2 5	0 0 0	0 0 0	0 0 0	0 0 0	0 0 0	0 0 0	0 0 0	0 0 0	0 0 0	2 1 3	2 1 3	0 1 1	0 0 0	0 1 1	1 0 1	0 0 0	0 0 0	0 0 0	0 0 0	0 0 0	1 1 2
4	631000	Hehlerei von Kfz §§ 259-260a StGB	männl: weibl: insg:	3 0 3	0 0 0	0 0 0	0 0 0	0 0 0	0 0 0	0 0 0	0 0 0	1 0 1	1 0 1	0 0 0	1 0 1	0 0 0	0 0 0	0 0 0	0 0 0	1 0 1	1 0 1	0 0 0	0 0 0	0 0 0	2 0 2

Schlüssel der Tat	Straftat	Sexus	TV insgesamt	Kinder						Jugendliche			Heranw.	< 21	Erwachsene ab 21 Jahre									
									< 14			14 < 18										>= 21		
				< 6	6 < 8	8 < 10	10 < 12	12 < 14		14 < 16	16 < 18				21 < 25									
									18 < 21			21 < 23			23 < 25	25 < 30	30 < 40	40 < 50	50 < 60	60 >= 60				
1	2	3	4	5	6	7	8	9	10	11	12	13	14	15	16	17	18	19	20	21	22	23	24	
6	631079	Hehlerei von KFZ gemäß § 259 StGB	männl: 3 weibl: 0 insg: 3	0	0	0	0	0	0	0	0	1	1	0	1	0	0	0	0	1	1	0	0	2
4	632000	Sonstige Hehlerei §§ 259-260a StGB	männl: 28 weibl: 3 insg: 31	0	0	0	0	1	1	0	2	2	3	6	2	0	2	6	10	3	1	0	22	
6	632079	Sonstige Hehlerei gemäß § 259 StGB	männl: 28 weibl: 3 insg: 31	0	0	0	0	1	1	0	2	2	3	6	2	0	2	6	10	3	1	0	22	
64	633000	Geldwäsche, Verschleierung unrechtmäßig erlangter Vermögenswerte gemäß § 261 StGB	männl: 4 weibl: 1 insg: 5	0	0	0	0	0	0	0	0	0	0	0	0	0	0	3	0	0	0	1	4	
4	640000	Brandstiftung und Herbeiführen einer Brandgefahr §§ 306-306d, 306f StGB	männl: 23 weibl: 5 insg: 28	0	0	0	0	1	1	2	0	2	3	6	1	1	2	4	2	3	4	2	17	
6	640010	Fahrlässige Brandstiftung	männl: 9 weibl: 3 insg: 12	0	0	0	0	0	0	0	0	0	1	1	0	0	2	1	2	1	2	2	8	
6	640020	Fahrlässiges Herbeiführen einer Brandgefahr	männl: 3 weibl: 0 insg: 3	0	0	0	0	1	1	0	0	0	0	1	0	0	0	0	0	0	2	0	2	
4	641000	(Vorsätzliche) Brandstiftung und Herbeiführen einer Brandgefahr §§ 306-306c, 306f Abs. 1 und 2 StGB	männl: 11 weibl: 2 insg: 13	0	0	0	0	0	0	2	0	2	2	4	1	1	2	2	1	1	1	0	7	
6	641010	Vorsätzliche Brandstiftung	männl: 8 weibl: 2 insg: 10	0	0	0	0	0	0	2	0	2	3	5	0	1	1	0	1	0	1	0	3	
6	641030	Besonders schwere Brandstiftung	männl: 3 weibl: 0 insg: 3	0	0	0	0	0	0	0	0	0	0	0	0	0	2	0	1	0	0	0	3	
6	641050	Vorsätzliches Herbeiführen einer Brandgefahr	männl: 1 weibl: 0 insg: 1	0	0	0	0	0	0	0	0	0	0	0	1	0	1	0	0	0	0	0	1	
4	650000	Wettbewerbs-, Korruptions- und Amtsdelikte §§ 258a, 298-300, 331-353d, 355, 357 StGB	männl: 10 weibl: 7 insg: 17	0	0	0	0	0	0	0	0	0	0	0	0	0	0	1	5	4	4	0	10	
4	651000	Vorteilsannahme, Bestechlichkeit §§ 331, 332, 335 StGB	männl: 1 weibl: 0 insg: 1	0	0	0	0	0	0	0	0	0	0	0	0	0	0	0	0	0	1	0	1	
64	651100	Vorteilsannahme durch einen Amtsträger oder ein für den öffentlichen Dienst besonders Verpflichteter, Richter oder Schiedsrichter	männl: 1 weibl: 0 insg: 1	0	0	0	0	0	0	0	0	0	0	0	0	0	0	0	0	0	1	0	1	
4	655000	Sonstige Straftaten im Amt §§ 258a, 339-353d, 355, 357 StGB	männl: 2 weibl: 3 insg: 5	0	0	0	0	0	0	0	0	0	0	0	0	0	0	0	1	2	2	0	2	
6	655002	Rechtsbeugung	männl: 1 weibl: 0 insg: 1	0	0	0	0	0	0	0	0	0	0	0	0	0	0	0	0	0	1	0	1	

Schlüssel der Tat	Straftat	Sexus	TV insge- samt	Kinder					Jugendliche			Heran- w. 18 < 21	< 21	Erwachsene ab 21 Jahre										
				< 6	6 < 8	8 < 10	10 < 12	12 < 14	< 14	14 < 16	16 < 18			14 < 18	21 < 25	>= 21								
																21 < 23	23 < 25	25 < 30	30 < 40	40 < 50	50 < 60	>= 60		
																							19	20
1	2	3	4	5	6	7	8	9	10	11	12	13	14	15	16	17	18	19	20	21	22	23	24	
6	655010	Verbotene Mitteilungen über Gerichtsverhandlungen	männl: weibl: insg:	1 0 1	0 0 0	0 0 0	0 0 0	0 0 0	0 0 0	0 0 0	0 0 0	0 0 0	0 0 0	0 0 0	0 0 0	0 0 0	0 0 0	0 0 0	0 0 0	0 0 0	0 0 0	1 0 1	0 0 0	
64	655100	Körperverletzung im Amt gemäß § 340 StGB	männl: weibl: insg:	0 3 3	0 0 0	0 0 0	0 0 0	0 0 0	0 0 0	0 0 0	0 0 0	0 0 0	0 0 0	0 0 0	0 0 0	0 0 0	0 0 0	0 0 0	0 1 2	0 2 0	0 0 0	0 0 0	0 3 3	
4	657000	Bestechlichkeit und Bestechung im geschäftlichen Verkehr und im Gesundheitswesen §§ 299, 299a, 299b und 300 StGB	männl: weibl: insg:	7 4 11	0 0 0	0 0 0	0 0 0	0 0 0	0 0 0	0 0 0	0 0 0	0 0 0	0 0 0	0 0 0	0 0 0	0 0 0	0 0 0	0 0 0	1 2 3	5 1 6	1 1 2	0 0 0	7 4 11	
64	657100	Bestechlichkeit und Bestechung gemäß § 299 StGB	männl: weibl: insg:	3 1 4	0 0 0	0 0 0	0 0 0	0 0 0	0 0 0	0 0 0	0 0 0	0 0 0	0 0 0	0 0 0	0 0 0	0 0 0	0 0 0	0 0 0	1 1 2	2 0 2	0 0 0	0 0 0	3 1 4	
64	657300	Bestechlichkeit und Bestechung, Vorteil großen Ausmaßes gemäß § 300 Satz 2 Nr. 1 StGB	männl: weibl: insg:	4 3 7	0 0 0	0 0 0	0 0 0	0 0 0	0 0 0	0 0 0	0 0 0	0 0 0	0 0 0	0 0 0	0 0 0	0 0 0	0 0 0	0 0 0	0 1 1	3 1 4	1 1 2	0 0 0	4 3 7	
4	660000	Strafbarer Eigennutz §§ 284, 285, 287-293, 297 StGB	männl: weibl: insg:	2 2 4	0 0 0	0 0 0	0 0 0	0 0 0	0 0 0	0 0 0	0 0 0	0 0 0	1 1 2	1 1 2	0 0 0	0 0 0	0 0 0	0 0 0	0 1 1	0 0 0	0 0 0	1 0 1	0 0 0	
4	662000	Wilderei §§ 292, 293 StGB	männl: weibl: insg:	1 2 3	0 0 0	0 0 0	0 0 0	0 0 0	0 0 0	0 0 0	0 0 0	0 0 0	0 1 1	0 1 1	0 0 0	0 0 0	0 0 0	0 0 0	0 1 1	0 0 0	0 0 0	1 0 1	0 0 2	
64	662100	Jagdwilderei gemäß § 292 StGB	männl: weibl: insg:	1 2 3	0 0 0	0 0 0	0 0 0	0 0 0	0 0 0	0 0 0	0 0 0	0 0 0	0 1 1	0 1 1	0 0 0	0 0 0	0 0 0	0 0 0	0 1 1	0 0 0	0 0 0	1 0 1	0 0 2	
64	663000	Wucher gemäß § 291 StGB	männl: weibl: insg:	1 0 1	0 0 0	0 0 0	0 0 0	0 0 0	0 0 0	0 0 0	0 0 0	0 0 0	1 0 1	1 0 1	0 0 0	0 0 0	0 0 0	0 0 0	0 0 0	0 0 0	0 0 0	0 0 0	0 0 0	
4	670000	Alle sonstigen Straftaten gemäß StGB - ohne Verkehrsdelikte	männl: weibl: insg:	450 166 616	1 0 1	0 0 0	0 0 0	4 1 5	10 1 11	15 2 17	19 7 26	23 11 34	42 18 60	42 18 60	99 38 137	26 7 33	12 4 16	38 11 49	65 19 84	97 39 136	49 22 71	52 19 71	50 18 68	351 128 479
6	670001	Falsche uneidliche Aussage (Falsch Aussage)	männl: weibl: insg:	0 2 2	0 0 0	0 0 0	0 0 0	0 0 0	0 0 0	0 0 0	0 0 0	0 0 0	0 0 0	0 0 0	0 0 0	0 0 0	0 0 0	0 2 2	0 0 0	0 0 0	0 0 0	0 0 0	0 2 2	
6	670003	Falsche Versicherung an Eides statt	männl: weibl: insg:	6 4 10	0 0 0	0 0 0	0 0 0	0 0 0	0 0 0	0 0 0	0 0 0	0 0 0	0 0 0	0 0 0	0 0 0	0 0 0	0 0 0	0 0 0	3 2 5	2 0 2	0 1 1	1 1 2	6 4 10	
6	670007	Falsche Verdächtigung	männl: weibl: insg:	13 15 28	0 0 0	0 0 0	0 0 0	0 1 1	0 1 1	0 0 0	0 0 0	0 0 0	0 0 0	0 1 1	0 2 2	0 1 1	0 0 0	0 1 1	0 5 11	1 3 4	4 1 5	2 1 3	0 3 5	13 13 26
6	670016	Verletzung der Vertraulichkeit des Wortes	männl: weibl: insg:	1 0 1	0 0 0	0 0 0	0 0 0	0 0 0	0 0 0	0 0 0	0 0 0	0 0 0	0 0 0	0 0 0	0 0 0	0 0 0	0 0 0	0 0 0	0 0 0	0 0 0	1 0 1	0 0 0	0 0 0	
6	670017	Verletzung des Briefgeheimnisses	männl: weibl: insg:	0 2 2	0 0 0	0 0 0	0 0 0	0 0 0	0 0 0	0 0 0	0 0 0	0 0 0	0 0 0	0 1 1	0 1 1	0 0 0	0 0 0	0 1 1	0 0 0	0 0 0	0 0 0	0 0 0	0 0 0	
6	670018	Verletzung von Privatgeheimnissen	männl: weibl: insg:	0 2 2	0 0 0	0 0 0	0 0 0	0 0 0	0 0 0	0 0 0	0 0 0	0 0 0	0 0 0	0 0 0	0 0 0	0 0 0	0 0 0	0 0 0	0 1 1	0 0 0	0 0 0	0 1 1	0 0 0	

Schlüssel der Tat	Straftat	Sexus	TV insge- samt	Kinder					Jugendliche			Heran- w. 18 < 21	Erwachsene ab 21 Jahre													
				< 6	6 < 8	8 < 10	10 < 12	12 < 14	< 14	14 < 16	16 < 18		14 < 18	< 21	21 < 25		25 < 30	30 < 40	40 < 50	50 < 60	=> 60	>= 21				
															21	23										
															< 23	< 25										
1	2	3	4	5	6	7	8	9	10	11	12	13	14	15	16	17	18	19	20	21	22	23	24			
6	670020	Verletzung des Post- u. Fernmeldegeheimnisses	männl: weibl: insg:	2 0 2	0 0 0	0 0 0	0 0 0	0 0 0	0 0 0	0 0 0	0 0 0	0 0 0	0 0 0	0 0 0	0 0 0	0 0 0	0 0 0	0 0 0	1 0 1	0 0 0	0 0 0	0 0 0	1 0 1	0 0 0	2 0 2	
6	670021	Aussetzung	männl: weibl: insg:	0 1 1	0 0 0	0 0 0	0 0 0	0 0 0	0 0 0	0 0 0	0 0 0	0 0 0	0 0 0	0 0 0	0 0 0	0 0 0	0 0 0	0 0 0	0 0 0	0 0 0	0 0 0	0 0 0	0 0 0	0 0 0	0 0 0	
6	670024	Gefährliche Eingriffe in den Bahn-, Schiffs- und Luftverkehr	männl: weibl: insg:	2 0 2	0 0 0	0 0 0	0 0 0	0 0 0	0 0 0	0 0 0	0 0 0	0 0 0	0 0 0	1 0 1	1 0 1	0 0 0	0 0 0	0 0 0	0 0 0	0 0 0	0 0 0	0 0 0	1 0 1	0 0 0	1 0 1	
6	670025	Gefährliche Eingriffe in den Straßenverkehr	männl: weibl: insg:	16 6 22	0 0 0	0 0 0	0 0 0	0 0 0	0 0 0	0 0 0	0 0 0	0 3 3	0 3 3	0 3 6	3 6 9	3 0 3	1 0 1	4 0 4	1 0 1	2 0 2	2 0 2	2 0 2	2 0 2	2 0 2	13 0 13	
6	670027	Störung von Telekommunikationsanlagen	männl: weibl: insg:	4 1 5	0 0 0	0 0 0	0 0 0	0 0 0	0 0 0	0 0 0	0 0 0	0 0 0	0 0 0	1 0 1	1 0 1	0 0 0	0 0 0	0 0 0	0 0 0	0 0 0	1 0 2	0 0 0	0 0 0	2 0 2	3 1 4	
6	670032	Unterlassene Hilfeleistung	männl: weibl: insg:	5 0 5	0 0 0	0 0 0	0 0 0	0 0 0	0 0 0	0 0 0	0 0 0	0 0 0	0 0 0	0 0 0	0 0 0	1 0 1	1 0 1	0 0 0	0 0 0	1 0 1	1 0 1	1 0 1	1 0 1	1 0 1	5 0 5	
6	670034	Verletzung des höchstpersönlichen Lebensbereiches durch Bildaufnahmen	männl: weibl: insg:	2 2 4	0 0 0	0 0 0	0 0 0	0 0 0	0 0 0	0 0 0	0 0 0	0 1 1	0 1 1	0 0 0	0 0 0	0 0 0	0 0 0	0 0 0	0 0 0	0 0 0	0 0 0	0 0 0	1 0 1	0 0 0	1 1 3	2 1 3
64	671000	Verletzung der Unterhaltspflicht gemäß § 170 StGB	männl: weibl: insg:	8 1 9	0 0 0	0 0 0	0 0 0	0 0 0	0 0 0	0 0 0	0 0 0	0 0 0	0 0 0	0 0 0	0 0 0	0 0 0	0 0 0	0 0 0	0 0 0	6 0 6	1 0 2	1 0 1	1 0 1	0 0 0	8 1 9	
64	672000	Verletzung der Fürsorge- oder Erziehungspflicht gemäß § 171 StGB	männl: weibl: insg:	0 2 2	0 0 0	0 0 0	0 0 0	0 0 0	0 0 0	0 0 0	0 0 0	0 0 0	0 0 0	0 0 0	0 0 0	0 0 0	0 0 0	0 0 0	0 0 0	0 0 0	0 0 0	0 0 0	0 0 0	0 0 0	0 0 0	0 2 2
4	673000	Beleidigung §§ 185-187, 189 StGB	männl: weibl: insg:	199 95 294	1 0 1	0 0 0	0 0 0	1 1 2	2 0 2	4 1 5	4 5 9	4 7 11	8 12 20	12 7 19	24 20 44	9 4 13	6 3 9	15 7 22	27 10 37	44 21 65	31 15 46	31 12 43	27 10 37	175 75 250		
6	673010	Beleidigung ohne sexuelle Grundlage	männl: weibl: insg:	127 58 185	1 0 1	0 0 0	0 0 0	1 0 1	2 0 2	4 2 6	4 3 7	3 5 8	7 6 13	7 6 13	18 11 29	7 3 10	5 2 7	12 5 17	16 8 24	27 14 41	21 7 28	18 9 27	15 4 19	109 47 156		
6	673020	Üble Nachrede ohne sexuelle Grundlage	männl: weibl: insg:	13 6 19	0 0 0	0 0 0	0 0 0	0 0 0	0 0 0	0 0 0	0 0 0	0 0 0	0 0 0	0 0 0	0 0 0	0 0 0	0 0 0	0 0 0	2 0 2	2 1 3	5 0 5	4 0 4	0 2 3	0 3 3	13 6 19	
6	673030	Verleumdung ohne sexuelle Grundlage	männl: weibl: insg:	31 14 45	0 0 0	0 0 0	0 0 0	0 0 0	0 0 0	0 0 0	0 0 0	0 0 0	0 0 0	2 1 3	1 1 2	0 0 0	1 0 1	1 2 3	4 2 6	5 3 8	1 4 5	8 0 8	10 3 13	29 13 42		
4	673100	Beleidigung auf sexueller Grundlage §§ 185-187, 189 StGB	männl: weibl: insg:	39 21 60	0 0 0	0 0 0	0 1 1	0 1 0	0 1 1	0 1 1	1 3 4	1 4 5	2 7 9	5 1 6	7 9 16	1 0 1	1 1 2	2 1 3	7 1 8	12 5 17	6 5 10	3 4 4	3 1 4	2 0 2	32 12 44	
6	673110	Beleidigung auf sexueller Grundlage	männl: weibl: insg:	38 19 57	0 0 0	0 0 0	0 1 1	0 1 0	0 0 1	0 1 1	1 3 4	1 3 4	2 6 8	5 1 6	7 8 15	1 0 1	1 1 2	2 1 3	7 1 8	12 5 17	5 3 8	3 1 4	3 0 3	2 1 2	31 11 42	
6	673120	Üble Nachrede auf sexueller Grundlage	männl: weibl: insg:	1 0 1	0 0 0	0 0 0	0 0 0	0 0 0	0 0 0	0 0 0	0 0 0	0 0 0	0 0 0	0 0 0	0 0 0	0 0 0	0 0 0	0 0 0	0 0 0	0 0 0	1 0 1	0 0 0	0 0 0	0 0 0	1 0 1	

Schlüssel der Tat	Straftat	Sexus	TV insgesamt	Kinder						Jugendliche			Heranw.	< 21	Erwachsene ab 21 Jahre									
				< 6	6 < 8	8 < 10	10 < 12	12 < 14	< 14	14 < 18		18 < 21			21 < 25	25 < 30	30 < 40	40 < 50	50 < 60	≥ 60				
										14 < 16	16 < 18										21 < 23	23 < 25		
1	2	3	4	5	6	7	8	9	10	11	12	13	14	15	16	17	18	19	20	21	22	23	24	
6	673130	Verleumdung auf sexueller Grundlage	männl: 0 weibl: 2 insg: 2	0	0	0	0	0	0	0	0	0	0	0	0	0	0	0	0	0	0	0	0	0
4	674000	Sachbeschädigung §§ 303-305a StGB	männl: 211 weibl: 46 insg: 257	0	0	0	3	8	11	15	20	35	28	74	18	6	24	33	38	15	11	16	137	
4	674010	Sachbeschädigung gemäß § 303 StGB ohne Schl. 6741 00 u. 6743 00	männl: 156 weibl: 29 insg: 185	0	0	0	3	8	11	13	16	29	15	55	11	3	14	30	26	14	8	9	101	
6	674011	Sachbeschädigung durch Graffiti ohne Schl. 674111 u. 674311	männl: 20 weibl: 0 insg: 20	0	0	0	1	3	4	5	3	8	1	13	1	1	2	2	3	0	0	0	7	
6	674012	Sachbeschädigung durch Feuer ohne Schl. 674312	männl: 6 weibl: 2 insg: 8	0	0	0	0	0	0	1	0	1	1	2	2	0	2	2	0	0	0	0	4	
6	674019	Sonstige Sachbeschädigung ohne Schl. 674119 u. 674319	männl: 130 weibl: 28 insg: 158	0	0	0	2	5	7	7	13	20	13	40	8	2	10	26	23	14	8	9	90	
4	674020	Gemeinschädliche Sachbeschädigung ohne Schl. 6743 20	männl: 3 weibl: 0 insg: 3	0	0	0	0	0	0	0	1	1	1	2	0	0	0	0	0	1	0	0	1	
6	674029	Sonstige gemeinschädliche Sachbeschädigung ohne Schl. 674329	männl: 3 weibl: 0 insg: 3	0	0	0	0	0	0	0	1	1	1	2	0	0	0	0	0	1	0	0	1	
4	674100	Sachbeschädigung an Kfz	männl: 44 weibl: 11 insg: 55	0	0	0	0	0	0	0	1	1	5	6	5	1	6	5	14	5	2	6	38	
6	674119	Sonstige Sachbeschädigung an Kfz	männl: 44 weibl: 11 insg: 55	0	0	0	0	0	0	0	1	1	5	6	5	1	6	5	14	5	2	6	38	
4	674200	Datenveränderung, Computersabotage §§ 303a, 303b StGB	männl: 0 weibl: 1 insg: 1	0	0	0	0	0	0	0	0	0	0	0	0	0	0	0	0	0	0	0	0	
6	674210	Datenveränderung	männl: 0 weibl: 1 insg: 1	0	0	0	0	0	0	0	0	0	0	0	0	0	0	0	0	0	0	0	0	
4	674300	Sonstige Sachbeschädigung auf Straßen, Wegen oder Plätzen	männl: 25 weibl: 5 insg: 30	0	0	0	0	0	0	5	1	6	8	14	4	2	6	1	2	0	1	1	11	
4	674310	Sonstige Sachbeschädigung auf Straßen, Wegen oder Plätzen gemäß § 303 StGB	männl: 22 weibl: 4 insg: 26	0	0	0	0	0	0	3	1	4	7	11	4	2	6	1	2	0	1	1	11	
6	674311	Sonstige Sachbeschädigung durch Graffiti auf Straßen, Wegen oder Plätzen	männl: 3 weibl: 1 insg: 4	0	0	0	0	0	0	0	0	0	2	2	1	0	1	0	0	0	0	0	1	
6	674319	Sonstige Sachbeschädigung auf Straßen, Wegen oder Plätzen	männl: 19 weibl: 3 insg: 22	0	0	0	0	0	0	3	1	4	5	9	3	2	5	1	2	0	1	1	10	

Schlüssel der Tat	Straftat	Sexus	TV insge- samt	Kinder						Jugendliche			Heran- w. 18 < 21	Erwachsene ab 21 Jahre										
									< 14			14 < 18		< 21					>= 21					
				< 6	6 < 8	8 < 10	10 < 12	12 < 14		14 < 16	16 < 18			21 < 23	23 < 25	21 < 25	25 < 30	30 < 40	40 < 50	50 < 60	>= 60			
				5	6	7	8	9	10	11	12	13		14	15	16	17	18	19	20	21	22	23	24
4	674320	Gemeinschaftliche Sachbeschädigung auf Straßen, Wegen oder Plätzen	männl: weibl: insg:	3 1 4	0 0 0	0 0 0	0 0 0	0 0 0	0 0 0	0 0 0	2 1 3	0 0 0	2 1 3	1 0 1	3 1 4	0 0 0	0 0 0	0 0 0	0 0 0	0 0 0	0 0 0	0 0 0	0 0 0	
6	674321	Gemeinschaftliche Sachbeschädigung durch Graffiti auf Straßen, Wegen oder Plätzen	männl: weibl: insg:	3 1 4	0 0 0	0 0 0	0 0 0	0 0 0	0 0 0	0 0 0	2 1 3	0 0 0	2 1 3	1 0 1	3 1 4	0 0 0	0 0 0	0 0 0	0 0 0	0 0 0	0 0 0	0 0 0	0 0 0	
4	674500	Zerstörung wichtiger Arbeitsmittel § 305a StGB	männl: weibl: insg:	1 1 2	0 0 0	0 0 0	0 0 0	0 0 0	0 0 0	0 0 0	0 0 1	1 0 1	1 0 1	0 0 0	1 0 1	0 0 0	0 0 0	0 0 0	0 1 0	0 0 0	0 0 0	0 0 0	0 1 1	
6	674519	Sonstige Zerstörung wichtiger Arbeitsmittel	männl: weibl: insg:	1 1 2	0 0 0	0 0 0	0 0 0	0 0 0	0 0 0	0 0 0	0 0 1	1 0 1	1 0 1	0 0 0	1 0 1	0 0 0	0 0 0	0 0 0	0 1 1	0 0 0	0 0 0	0 0 0	0 0 1	
4	676000	Straftaten gegen die Umwelt §§ 324, 324a, 325-330a StGB	männl: weibl: insg:	7 0 7	0 0 0	0 0 0	0 0 0	0 0 0	0 0 0	0 0 0	0 0 0	0 0 0	0 0 0	0 0 0	0 0 0	0 0 0	0 0 0	3 0 3	0 0 0	0 0 0	3 0 3	1 0 1	7 0 7	
4	676100	Gewässerverunreinigung § 324 StGB	männl: weibl: insg:	3 0 3	0 0 0	0 0 0	0 0 0	0 0 0	0 0 0	0 0 0	0 0 0	0 0 0	0 0 0	0 0 0	0 0 0	0 0 0	0 0 0	2 0 2	0 0 0	0 0 0	1 0 1	0 0 0	3 0 3	
6	676101	Gewässerverunreinigung	männl: weibl: insg:	3 0 3	0 0 0	0 0 0	0 0 0	0 0 0	0 0 0	0 0 0	0 0 0	0 0 0	0 0 0	0 0 0	0 0 0	0 0 0	2 0 2	0 0 0	0 0 0	1 0 1	0 0 0	0 0 0	3 0 3	
4	676400	Unerlaubter Umgang mit Abfällen § 326 außer Abs. 2 StGB	männl: weibl: insg:	4 0 4	0 0 0	0 0 0	0 0 0	0 0 0	0 0 0	0 0 0	0 0 0	0 0 0	0 0 0	0 0 0	0 0 0	0 0 0	0 0 0	1 0 1	0 0 0	0 0 0	2 0 2	1 0 1	4 0 4	
4	676410	Unerlaubter Umgang mit Abfällen § 326 Abs. 1	männl: weibl: insg:	4 0 4	0 0 0	0 0 0	0 0 0	0 0 0	0 0 0	0 0 0	0 0 0	0 0 0	0 0 0	0 0 0	0 0 0	0 0 0	0 0 0	1 0 1	0 0 0	0 0 0	2 0 2	1 0 1	4 0 4	
6	676411	Unerlaubter Umgang mit Abfällen gemäß § 326 Abs. 1 StGB	männl: weibl: insg:	3 0 3	0 0 0	0 0 0	0 0 0	0 0 0	0 0 0	0 0 0	0 0 0	0 0 0	0 0 0	0 0 0	0 0 0	0 0 0	0 0 0	1 0 1	0 0 0	0 0 0	2 0 2	0 0 0	3 0 3	
6	676412	Unerlaubter Umgang mit Abfällen gemäß § 326 Abs. 1 StGB - besonders schwerer Fall	männl: weibl: insg:	1 0 1	0 0 0	0 0 0	0 0 0	0 0 0	0 0 0	0 0 0	0 0 0	0 0 0	0 0 0	0 0 0	0 0 0	0 0 0	0 0 0	0 0 0	0 0 0	0 0 0	0 0 0	0 0 0	1 0 1	
4	678000	Ausspähen, Abfangen von Daten einschl. Vorbereitungshandlungen und Datenhehlerei §§ 202a, 202b, 202c, 202d StGB	männl: weibl: insg:	8 2 10	0 0 0	0 0 0	0 0 0	0 0 0	0 0 0	0 0 0	0 0 0	1 1 2	1 1 2	0 0 0	1 1 2	1 0 1	0 0 0	1 0 1	4 1 5	1 0 1	1 0 1	0 0 0	0 0 0	7 1 8
6	678010	Ausspähen von Daten gemäß § 202a StGB	männl: weibl: insg:	8 2 10	0 0 0	0 0 0	0 0 0	0 0 0	0 0 0	0 0 0	0 0 0	1 1 2	1 1 2	0 0 0	1 1 2	1 0 1	0 0 0	1 0 1	4 1 5	1 0 1	1 0 1	0 0 0	0 0 0	7 1 8
4	700000	Strafrechtliche Nebengesetze	männl: weibl: insg:	272 64 336	0 0 0	0 0 0	0 0 0	2 0 2	2 0 2	11 1 12	27 5 32	38 6 44	45 12 57	85 18 103	12 3 15	12 2 14	24 5 29	47 13 60	75 17 92	27 4 31	6 5 11	8 2 10	187 46 233	
4	710000	Straftaten gegen strafrechtliche Nebengesetze auf dem Wirtschaftssektor	männl: weibl: insg:	13 4 17	0 0 0	0 0 0	0 0 0	0 0 0	0 0 0	0 0 0	0 0 0	0 0 0	0 0 0	0 0 0	0 0 0	0 0 0	2 0 2	7 1 8	2 0 2	0 3 3	0 3 2	0 1 1	13 4 17	
4	712000	Straftaten nach AktG, GenG, GmbHG, HGB, RechnungslegungsgG, UmwandlungsgG	männl: weibl: insg:	1 1 2	0 0 0	0 0 0	0 0 0	0 0 0	0 0 0	0 0 0	0 0 0	0 0 0	0 0 0	0 0 0	0 0 0	0 0 0	0 0 0	0 0 0	0 0 0	0 0 0	0 1 1	0 1 1	1 1 2	

Schlüssel der Tat	Straftat	Sexus	TV insgesamt	Kinder						Jugendliche			Heranw.	< 21	Erwachsene ab 21 Jahre													
									< 14			14 < 18						21 < 25						>= 21				
				< 6	6 < 8	8 < 10	10 < 12	12 < 14		14 < 16	16 < 18				18 < 21	< 23	23 < 25		25 < 30	30 < 40	40 < 50	50 < 60	>= 60					
																									5	6	7	8
6	712020	Handelsgesetzbuch	männl: 1 weibl: 0 insg: 1	0	0	0	0	0	0	0	0	0	0	0	0	0	0	0	0	0	0	0	0	0	0	0	1	1
64	712200	Insolvenzverschleppung gemäß § 15a InsO	männl: 0 weibl: 1 insg: 1	0	0	0	0	0	0	0	0	0	0	0	0	0	0	0	0	0	0	0	0	0	0	0	0	0
4	715000	Straftaten im Zusammenhang mit Urheberrechtsbestimmungen (UrheberrechtsG, MarkenG, § 17 UWG, DesignG, GebrauchsmusterG, KunsturheberrechtsG, PatentG, HalbleiterschutzG)	männl: 10 weibl: 3 insg: 13	0	0	0	0	0	0	0	0	0	0	0	0	0	0	0	0	1	6	2	0	0	0	0	1	10
6	715040	Kunsturheberrechtsgesetz	männl: 2 weibl: 1 insg: 3	0	0	0	0	0	0	0	0	0	0	0	0	0	0	0	0	0	2	0	0	0	0	0	0	2
6	715050	Straftat nach dem Urheberrechtsgesetz - sonstige Verstöße (ohne Schl. 715100 u. 715200)	männl: 7 weibl: 2 insg: 9	0	0	0	0	0	0	0	0	0	0	0	0	0	0	0	0	1	4	2	0	0	0	0	0	7
64	715400	Verrat von Betriebs- und Geschäftsgeheimnissen gemäß § 17 Abs. 2 und 4 UWG	männl: 1 weibl: 0 insg: 1	0	0	0	0	0	0	0	0	0	0	0	0	0	0	0	0	0	0	0	0	0	0	0	1	1
4	719000	Sonstige Straftaten (Nebengesetze) auf dem Wirtschaftssektor (z.B. Rennwett- und LotterieG, UWG ohne § 17, VersicherungsaufsichtG, WirtschaftsstraftG, Gewerbeordnung)	männl: 2 weibl: 0 insg: 2	0	0	0	0	0	0	0	0	0	0	0	0	0	0	0	1	1	0	0	0	0	0	0	0	2
64	719081	Verstoss gegen Abgabenordnung - Steuerhinterziehung	männl: 1 weibl: 0 insg: 1	0	0	0	0	0	0	0	0	0	0	0	0	0	0	0	0	0	1	0	0	0	0	0	0	1
64	719082	Verstoss gegen Abgabenordnung - Steuerhellelei	männl: 1 weibl: 0 insg: 1	0	0	0	0	0	0	0	0	0	0	0	0	0	0	0	0	1	0	0	0	0	0	0	0	1
4	720000	Straftaten gegen sonstige strafrechtliche Nebengesetze-ohne Verkehrsdelikte-	männl: 70 weibl: 10 insg: 80	0	0	0	0	0	0	0	0	3	5	8	7	15	2	3	5	15	17	9	5	4	0	0	4	55
6	720002	Versammlungsgesetze des Bundes und der Länder	männl: 2 weibl: 0 insg: 2	0	0	0	0	0	0	0	0	0	0	0	2	2	0	0	0	0	0	0	0	0	0	0	0	0
6	720011	Straftaten gemäß § 4 Gewaltschutzgesetz	männl: 6 weibl: 1 insg: 7	0	0	0	0	0	0	0	0	0	0	0	0	0	0	0	2	1	1	1	1	1	1	1	6	
4	725000	Straftaten gegen das Aufenthalts-, das Asyl- und das Freizügigkeitsgesetz/EU	männl: 14 weibl: 5 insg: 19	0	0	0	0	0	0	0	0	3	1	4	1	5	0	1	1	3	2	2	0	0	0	0	1	9
4	725200	Einschleusen von Ausländern gemäß § 96 Aufenthaltsgesetz	männl: 1 weibl: 0 insg: 1	0	0	0	0	0	0	0	0	0	0	0	0	0	0	0	0	1	0	0	0	0	0	0	0	1
6	725210	Einschleusen von Ausländern gemäß § 96 Abs. 1 und 4 Aufenthaltsgesetz	männl: 1 weibl: 0 insg: 1	0	0	0	0	0	0	0	0	0	0	0	0	0	0	0	0	1	0	0	0	0	0	0	0	1

Schlüssel der Tat	Straftat	Sexus	TV insge- samt	Kinder					Jugendliche			Heran- w.	< 21	Erwachsene ab 21 Jahre														
				< 14					14 < 18		18 < 21			21 < 25		25 < 30				30 < 40				40 < 50		50 < 60		>= 21
				< 6	6 < 8	8 < 10	10 < 12	12 < 14	14 < 16	16 < 18				21 < 23	23 < 25	25 < 30	30 < 40	40 < 50	50 < 60	>= 60								
																					5	6	7	8	9	10	11	
64	725700	Unerlaubter Aufenthalt gemäß § 95 Abs. 1 Nr. 1, 2 und Abs. 2 Nr. 1b Aufenthaltsgesetz	männl: weibl: insg:	11 5 16	0 0 0	0 0 0	0 0 0	0 0 0	0 0 0	0 0 0	3 0 3	1 0 1	4 0 4	1 2 3	5 2 7	0 1 1	1 0 1	1 1 2	1 0 1	1 0 2	2 0 2	0 0 0	0 0 0	1 1 2	6 3 9			
6	725710	Unerlaubter Aufenthalt gemäß § 95 Abs. 1 Nr. 1 und 2 Aufenthaltsgesetz	männl: weibl: insg:	11 5 16	0 0 0	0 0 0	0 0 0	0 0 0	0 0 0	0 0 0	3 0 3	1 0 1	4 0 4	1 2 3	5 2 7	0 1 1	1 0 1	1 1 2	1 0 1	1 1 2	2 0 2	0 0 0	0 0 0	1 1 2	6 3 9			
6	725711	Unerlaubter Aufenthalt ohne unerlaubte Einreise	männl: weibl: insg:	2 0 2	0 0 0	0 0 0	0 0 0	0 0 0	0 0 0	0 0 0	0 0 0	0 0 0	0 0 0	0 0 0	0 0 0	0 0 0	0 0 0	0 0 0	0 0 0	0 0 0	0 0 0	0 0 0	0 0 0	0 0 0	2 0 2			
6	725712	Unerlaubter Aufenthalt nach unerlaubter/ungeklärter Einreise	männl: weibl: insg:	9 5 14	0 0 0	0 0 0	0 0 0	0 0 0	0 0 0	0 0 0	3 0 3	1 0 1	4 0 4	1 2 3	5 2 7	0 1 1	1 0 1	1 1 2	0 0 0	1 1 2	1 0 1	0 0 0	0 0 0	1 1 2	4 3 7			
64	725900	Sonstige Verstöße gegen das Aufenthaltsgesetz	männl: weibl: insg:	2 0 2	0 0 0	0 0 0	0 0 0	0 0 0	0 0 0	0 0 0	0 0 0	0 0 0	0 0 0	0 0 0	0 0 0	0 0 0	0 0 0	0 0 0	0 0 0	2 0 2	0 0 0	0 0 0	0 0 0	0 0 0	0 0 2			
4	726000	Straftaten gegen das Sprengstoff-, das Waffen- und das Kriegswaffenkontrollgesetz	männl: weibl: insg:	48 4 52	0 0 0	0 0 0	0 0 0	0 0 0	0 0 0	0 0 0	0 0 0	4 0 4	4 0 4	4 0 4	8 0 8	2 0 2	2 0 2	4 0 4	10 2 12	15 1 16	6 0 6	3 1 4	3 0 4	2 0 2	40 4 44			
64	726100	Straftaten gegen das Sprengstoffgesetz	männl: weibl: insg:	12 0 12	0 0 0	0 0 0	0 0 0	0 0 0	0 0 0	0 0 0	0 0 0	0 0 0	0 0 0	0 0 0	0 0 0	1 0 1	0 0 0	1 0 1	4 0 4	7 0 7	0 0 0	0 0 0	0 0 0	0 0 0	0 0 0	12 0 12		
64	726200	Straftaten gegen das Waffengesetz	männl: weibl: insg:	36 3 39	0 0 0	0 0 0	0 0 0	0 0 0	0 0 0	0 0 0	0 0 0	3 0 3	3 0 3	4 0 4	7 0 7	1 0 1	2 0 2	3 0 3	8 2 10	8 1 9	5 0 5	3 0 3	2 0 2	2 0 2	29 3 32			
64	726300	Straftaten gegen das Kriegswaffenkontrollgesetz	männl: weibl: insg:	2 1 3	0 0 0	0 0 0	0 0 0	0 0 0	0 0 0	0 0 0	0 0 0	1 0 1	1 0 1	0 0 0	1 0 1	0 0 0	0 0 0	0 0 0	0 0 0	0 0 0	0 0 0	0 0 0	1 1 1	0 1 0	0 1 0	1 1 2		
4	728000	Straftaten gegen das Bundes- (oder Landes-) Datenschutzgesetz	männl: weibl: insg:	1 0 1	0 0 0	0 0 0	0 0 0	0 0 0	0 0 0	0 0 0	0 0 0	0 0 0	0 0 0	0 0 0	0 0 0	0 0 0	0 0 0	0 0 0	0 0 0	0 0 0	0 0 0	0 0 0	0 0 0	1 0 1	0 0 0	1 1 1		
6	728020	Straftaten gegen das Bundesdatenschutzgesetz	männl: weibl: insg:	1 0 1	0 0 0	0 0 0	0 0 0	0 0 0	0 0 0	0 0 0	0 0 0	0 0 0	0 0 0	0 0 0	0 0 0	0 0 0	0 0 0	0 0 0	0 0 0	0 0 0	0 0 0	0 0 0	0 0 0	1 0 1	0 0 0	1 1 1		
64	730000	Rauschgiftdelikte -Betäubungsmittelgesetz- (soweit nicht bereits mit anderer Schlüsselzahl erfasst)	männl: weibl: insg:	198 49 247	0 0 0	0 0 0	0 0 0	0 0 0	2 0 2	2 0 2	8 1 9	24 5 29	32 6 38	38 10 48	72 16 88	11 2 13	9 2 11	20 4 24	37 10 47	54 14 68	14 4 18	1 1 2	0 1 0	0 0 0	126 33 159			
64	731000	Allgemeine Verstöße gemäß § 29 BtMG(soweit nicht unter 7340 pp. zu erfassen)	männl: weibl: insg:	177 44 221	0 0 0	0 0 0	0 0 0	0 0 0	2 0 2	2 0 2	8 1 9	21 5 26	29 6 35	35 10 45	66 16 82	10 2 12	8 1 9	18 3 21	34 9 43	47 12 59	12 3 15	0 1 1	0 1 0	0 1 0	111 28 139			
64	731200	Allgemeiner Verstoß mit Kokain einschl. Crack	männl: weibl: insg:	1 1 2	0 0 0	0 0 0	0 0 0	0 0 0	0 0 0	0 0 0	0 0 0	0 0 0	0 0 0	0 0 0	0 0 0	0 1 1	1 0 1	1 0 2	0 0 0	0 0 0	0 0 0	0 0 0	0 0 0	0 0 0	1 1 2			
6	731202	Allgemeiner Verstoß mit Kokain	männl: weibl: insg:	1 1 2	0 0 0	0 0 0	0 0 0	0 0 0	0 0 0	0 0 0	0 0 0	0 0 0	0 0 0	0 0 0	0 0 0	1 0 1	1 0 2	0 0 0	0 0 0	0 0 0	0 0 0	0 0 0	0 0 0	0 0 0	1 1 2			
64	731300	Allgemeiner Verstoß mit LSD	männl: weibl: insg:	2 0 2	0 0 0	0 0 0	0 0 0	0 0 0	0 0 0	0 0 0	0 0 0	0 0 0	0 0 0	0 0 0	0 0 0	0 0 0	0 0 0	0 0 0	2 0 2	0 0 0	0 0 0	0 0 0	0 0 0	0 0 0	2 0 2			

Schlüssel der Tat	Straftat	Sexus	TV insgesamt	Kinder						Jugendliche			Heran- w.	Erwachsene ab 21 Jahre										
									< 14			14 < 18		< 21			21 < 25						>= 21	
				< 6	6 < 8	8 < 10	10 < 12	12 < 14		14 < 16	16 < 18				21 < 23	23 < 25		25 < 30	30 < 40	40 < 50	50 < 60	>= 60		
																								15
1	2	3	4	5	6	7	8	9	10	11	12	13	14	15	16	17	18	19	20	21	22	23	24	
64	731600	Allgemeiner Verstoß mit Amphetamin und seine Derivate in Pulver- oder flüssiger sowie in Tabletten- bzw. Kapselform (Ecstasy)	männl: weibl: insg:	13 4 17	0 0 0	0 0 0	0 0 0	0 0 0	0 0 0	0 0 0	0 0 0	0 0 0	1 1 2	1 1 2	0 0 0	1 0 1	1 0 1	3 1 4	6 1 7	2 1 3	0 0 0	0 0 0	12 3 15	
6	731601	Allgemeiner Verstoß mit Amphetamin in Pulver- oder flüssiger Form	männl: weibl: insg:	10 3 13	0 0 0	0 0 0	0 0 0	0 0 0	0 0 0	0 0 0	0 0 0	0 0 0	0 1 1	0 1 0	0 0 0	0 0 0	0 0 0	2 1 3	6 0 6	2 1 3	0 0 0	0 0 0	10 2 12	
6	731602	Allgemeiner Verstoß mit Amphetamin in Tabletten- bzw. Kapselform (Ecstasy)	männl: weibl: insg:	3 1 4	0 0 0	0 0 0	0 0 0	0 0 0	0 0 0	0 0 0	0 0 0	0 0 0	1 0 1	1 0 1	0 0 0	1 0 1	1 0 1	1 0 1	1 0 1	0 1 0	0 0 0	0 0 0	0 1 3	
64	731700	Allgemeiner Verstoß mit Methamphetamin in Pulver-, kristalliner oder flüssiger sowie in Tabletten- bzw. Kapselform	männl: weibl: insg:	45 16 61	0 0 0	0 0 0	0 0 0	0 0 0	0 0 0	1 0 1	0 0 0	1 0 1	2 3 5	3 3 6	1 0 1	1 3 2	2 1 3	14 4 18	23 7 30	3 1 4	0 0 0	0 0 0	42 13 55	
6	731701	Allgemeiner Verstoß Methamphetamin in Pulver- oder flüssiger Form	männl: weibl: insg:	3 1 4	0 0 0	0 0 0	0 0 0	0 0 0	0 0 0	0 0 0	0 0 0	0 0 0	0 0 0	0 0 0	0 0 0	0 0 0	0 0 0	1 1 2	2 0 2	0 0 0	0 0 0	0 0 0	3 1 4	
6	731702	Allgemeiner Verstoß Methamphetamin in kristalliner Form (Crystal)	männl: weibl: insg:	41 16 57	0 0 0	0 0 0	0 0 0	0 0 0	0 0 0	1 0 1	0 0 0	1 0 1	3 3 4	3 3 5	0 0 1	1 1 2	1 1 3	13 4 17	21 7 28	3 1 4	0 0 0	0 0 0	39 13 52	
6	731703	Allgemeiner Verstoß Methamphetamin in Tabletten- bzw. Kapselform	männl: weibl: insg:	1 0 1	0 0 0	0 0 0	0 0 0	0 0 0	0 0 0	0 0 0	0 0 0	0 0 0	1 0 1	1 0 1	0 0 0	0 0 0	0 0 0	0 0 0	0 0 0	0 0 0	0 0 0	0 0 0	0 0 0	
64	731800	Allgemeiner Verstoß mit Cannabis und Zubereitungen	männl: weibl: insg:	115 23 138	0 0 0	0 0 0	0 0 0	2 0 2	2 0 2	8 0 8	20 4 24	28 4 32	29 6 35	59 10 69	10 1 11	5 0 5	15 1 16	18 5 23	18 5 23	5 1 6	0 1 1	0 0 0	56 13 69	
64	731900	Allgemeiner Verstoß mit sonstigen Betäubungsmitteln	männl: weibl: insg:	10 3 13	0 0 0	0 0 0	0 0 0	0 0 0	0 0 0	0 1 1	1 1 2	1 2 3	3 0 3	4 2 6	0 0 0	0 0 0	0 0 0	2 1 3	2 0 2	2 0 2	0 0 0	0 0 0	6 1 7	
64	732000	Unerlaubter Handel mit und Schmuggel von Rauschgiften gemäß § 29 BtMG	männl: weibl: insg:	19 2 21	0 0 0	0 0 0	0 0 0	0 0 0	0 0 0	1 0 1	6 0 6	7 0 7	3 1 4	10 1 11	1 0 1	1 1 2	2 1 3	2 0 2	4 0 4	1 0 1	0 0 0	0 0 0	9 1 10	
64	732200	Unerlaubter Handel mit und Schmuggel von Kokain einschl. Crack (§ 29 BtMG)	männl: weibl: insg:	1 0 1	0 0 0	0 0 0	0 0 0	0 0 0	0 0 0	0 0 0	0 0 0	1 0 1	1 0 1	0 0 0	1 0 1	0 0 0	0 0 0	0 0 0	0 0 0	0 0 0	0 0 0	0 0 0	0 0 0	
6	732210	Unerlaubter Handel mit Kokain einschl. Crack (§ 29 BtMG)	männl: weibl: insg:	1 0 1	0 0 0	0 0 0	0 0 0	0 0 0	0 0 0	0 0 0	0 0 0	1 0 1	1 0 1	0 0 0	1 0 1	0 0 0	0 0 0	0 0 0	0 0 0	0 0 0	0 0 0	0 0 0	0 0 0	
6	732212	Unerlaubter Handel mit Kokain (gemäß § 29 BtMG)	männl: weibl: insg:	1 0 1	0 0 0	0 0 0	0 0 0	0 0 0	0 0 0	0 0 0	0 0 0	1 0 1	1 0 1	0 0 0	1 0 1	0 0 0	0 0 0	0 0 0	0 0 0	0 0 0	0 0 0	0 0 0	0 0 0	
64	732600	Unerlaubter Handel mit und Schmuggel von Amphetamin und seine Derivate in Pulver- oder flüssiger sowie in Tabletten- bzw. Kapselform (Ecstasy)	männl: weibl: insg:	1 0 1	0 0 0	0 0 0	0 0 0	0 0 0	0 0 0	0 0 0	0 0 0	0 0 0	0 0 0	1 0 1	1 0 1	0 0 0	0 0 0	0 0 0	0 0 0	0 0 0	0 0 0	0 0 0	0 0 0	
6	732610	Unerlaubter Handel mit Amphetamin und seine Derivate in Pulver- oder flüssiger sowie in Tabletten- bzw. Kapselform (Ecstasy)	männl: weibl: insg:	1 0 1	0 0 0	0 0 0	0 0 0	0 0 0	0 0 0	0 0 0	0 0 0	0 0 0	0 0 0	1 0 1	1 0 1	0 0 0	0 0 0	0 0 0	0 0 0	0 0 0	0 0 0	0 0 0	0 0 0	
6	732612	Unerlaubter Handel mit Amphetamin in Tabletten- bzw. Kapselform (Ecstasy)	männl: weibl: insg:	1 0 1	0 0 0	0 0 0	0 0 0	0 0 0	0 0 0	0 0 0	0 0 0	0 0 0	0 0 0	1 0 1	1 0 1	0 0 0	0 0 0	0 0 0	0 0 0	0 0 0	0 0 0	0 0 0	0 0 0	

Schlüssel der Tat	Straftat	Sexus	TV insge- samt	Kinder						Jugendliche			Heran- w. 18 < 21	Erwachsene ab 21 Jahre											
				< 14					14 < 18	14 < 18	14 < 18	< 21		21 < 25							≥ 21				
														21 < 23	23 < 25							25 < 30	30 < 40	40 < 50	50 < 60
				1	2	3	4	5	6	7	8	9		10	11	12	13	14	15	16	17	18	19	20	21
64	732700	Unerlaubter Handel mit und Schmuggel von Methamphetamin in Pulver-, kristalliner oder flüssiger sowie in Tabletten- bzw. Kapselform	männl: weibl: insg:	6 1 7	0 0 0	0 0 0	0 0 0	0 0 0	0 0 0	0 0 0	0 0 0	0 0 0	0 0 0	1 1 2	1 1 2	1 0 1	0 0 1	1 0 1	1 0 1	3 0 3	0 0 0	0 0 0	0 0 0	0 0 0	5 0 5
6	732710	Unerlaubter Handel mit Methamphetamin in Pulver-, kristalliner oder flüssiger sowie in Tabletten- bzw. Kapselform	männl: weibl: insg:	6 1 7	0 0 0	0 0 0	0 0 0	0 0 0	0 0 0	0 0 0	0 0 0	0 0 0	0 0 0	1 1 2	1 1 2	1 0 1	0 0 0	1 0 1	1 0 1	3 0 3	0 0 0	0 0 0	0 0 0	0 0 0	5 0 5
6	732712	Unerlaubter Handel mit Methamphetamin in kristalliner Form (Crystal)	männl: weibl: insg:	6 1 7	0 0 0	0 0 0	0 0 0	0 0 0	0 0 0	0 0 0	0 0 0	0 0 0	0 0 0	1 1 2	1 1 2	1 0 1	0 0 0	1 0 1	1 0 1	3 0 3	0 0 0	0 0 0	0 0 0	0 0 0	5 0 5
64	732800	Unerlaubter Handel mit und Schmuggel von Cannabis und Zubereitungen (§ 29 BtMG)	männl: weibl: insg:	11 1 12	0 0 0	0 0 0	0 0 0	0 0 0	0 0 0	0 0 0	1 0 1	5 0 5	6 0 6	1 0 1	7 0 7	0 0 0	1 1 2	1 1 2	1 0 1	1 0 1	1 0 1	0 0 0	0 0 0	0 0 0	4 1 5
6	732810	Unerlaubter Handel mit Cannabis und Zubereitungen (gemäß § 29 BtMG)	männl: weibl: insg:	11 1 12	0 0 0	0 0 0	0 0 0	0 0 0	0 0 0	0 0 0	1 0 1	5 0 5	6 0 6	1 0 1	7 0 7	0 0 0	1 1 2	1 1 2	1 0 1	1 0 1	1 0 1	0 0 0	0 0 0	0 0 0	4 1 5
64	733000	Unerlaubte Einfuhr von Betäubungsmitteln gemäß § 30 Abs. 1 Nr. 4 BtMG (in nicht geringer Menge)	männl: weibl: insg:	0 1 1	0 0 0	0 0 0	0 0 0	0 0 0	0 0 0	0 0 0	0 0 0	0 0 0	0 0 0	0 0 0	0 0 0	0 0 0	0 0 0	0 0 0	0 0 0	0 0 0	0 0 0	0 1 0	0 0 0	0 0 0	0 1 1
64	733900	Unerlaubte Einfuhr in nicht geringer Menge von sonstigen Betäubungsmitteln (gemäß § 30 Abs. 1 Nr. 4 BtMG)	männl: weibl: insg:	0 1 1	0 0 0	0 0 0	0 0 0	0 0 0	0 0 0	0 0 0	0 0 0	0 0 0	0 0 0	0 0 0	0 0 0	0 0 0	0 0 0	0 0 0	0 0 0	0 0 0	0 0 0	0 1 0	0 0 0	0 0 0	0 1 1
64	734000	Sonstige Verstöße gegen das BtMG	männl: weibl: insg:	12 3 15	0 0 0	0 0 0	0 0 0	0 0 0	0 0 0	0 0 0	0 0 0	0 0 0	0 0 0	1 0 1	1 0 1	0 0 0	0 0 0	0 0 0	2 1 3	7 2 9	1 0 1	1 0 1	0 0 0	0 0 0	11 3 14
64	734100	Unerlaubter Anbau von Betäubungsmitteln gemäß § 29 Abs. 1 Nr. 1 BtMG	männl: weibl: insg:	7 3 10	0 0 0	0 0 0	0 0 0	0 0 0	0 0 0	0 0 0	0 0 0	0 0 0	0 0 0	0 0 0	0 0 0	0 0 0	0 0 0	0 0 0	0 1 1	5 2 7	1 0 1	1 0 1	0 0 0	0 0 0	7 3 10
64	734500	Abgabe, Verabreichung oder Überlassung von Betäubungsmitteln an Minderjährige § 29a Abs. 1 Nr. 1 - ggf. § 30 Abs. 1 Nr. 2 BtMG	männl: weibl: insg:	2 0 2	0 0 0	0 0 0	0 0 0	0 0 0	0 0 0	0 0 0	0 0 0	0 0 0	0 0 0	0 0 0	0 0 0	0 0 0	0 0 0	0 0 0	1 0 1	1 0 1	0 0 0	0 0 0	0 0 0	0 0 0	2 0 2
6	734510	Abgabe, Verabreichung oder Überlassung von Betäubungsmitteln an Minderjährige gemäß § 29a Abs. 1 Nr. 1 BtMG	männl: weibl: insg:	2 0 2	0 0 0	0 0 0	0 0 0	0 0 0	0 0 0	0 0 0	0 0 0	0 0 0	0 0 0	0 0 0	0 0 0	0 0 0	0 0 0	0 0 0	1 0 1	1 0 1	0 0 0	0 0 0	0 0 0	0 0 0	2 0 2
64	734800	Unerlaubte(r) Handel, Herstellung, Abgabe und Besitz in nicht geringer Menge von Betäubungsmitteln gemäß § 29a Abs. 1 Nr. 2 BtMG	männl: weibl: insg:	3 0 3	0 0 0	0 0 0	0 0 0	0 0 0	0 0 0	0 0 0	0 0 0	0 0 0	0 0 0	1 0 1	1 0 1	0 0 0	0 0 0	0 0 0	1 0 1	1 0 1	0 0 0	0 0 0	0 0 0	0 0 0	2 0 2
6	734820	Unerlaubter Handel in nicht geringer Menge gemäß § 29a Abs. 1 Nr. 2 BtMG	männl: weibl: insg:	3 0 3	0 0 0	0 0 0	0 0 0	0 0 0	0 0 0	0 0 0	0 0 0	0 0 0	0 0 0	1 0 1	1 0 1	0 0 0	0 0 0	0 0 0	1 0 1	1 0 1	0 0 0	0 0 0	0 0 0	0 0 0	2 0 2
6	734827	Unerlaubter Handel in nicht geringer Menge von Methamphetamin in Pulver-, kristalliner oder flüssiger sowie in Tabletten- bzw. Kapselform	männl: weibl: insg:	1 0 1	0 0 0	0 0 0	0 0 0	0 0 0	0 0 0	0 0 0	0 0 0	0 0 0	0 0 0	0 0 0	0 0 0	0 0 0	0 0 0	0 0 0	0 0 0	0 0 0	1 0 1	0 0 0	0 0 0	0 0 0	1 0 1
6	734828	Unerlaubter Handel in nicht geringer Menge von Cannabis und Zubereitungen	männl: weibl: insg:	1 0 1	0 0 0	0 0 0	0 0 0	0 0 0	0 0 0	0 0 0	0 0 0	0 0 0	0 0 0	1 0 1	1 0 1	0 0 0	0 0 0	0 0 0	0 0 0	0 0 0	0 0 0	0 0 0	0 0 0	0 0 0	0 0 0
6	734829	Unerlaubter Handel in nicht geringer Menge von sonstigen Betäubungsmitteln	männl: weibl: insg:	1 0 1	0 0 0	0 0 0	0 0 0	0 0 0	0 0 0	0 0 0	0 0 0	0 0 0	0 0 0	0 0 0	0 0 0	0 0 0	0 0 0	0 0 0	1 0 1	0 0 0	0 0 0	0 0 0	0 0 0	0 0 0	1 0 1

Schlüssel der Tat	Straftat	Sexus	TV insgesamt	Kinder							Jugendliche			Heranw.	< 21	Erwachsene ab 21 Jahre									
									< 14			14 < 18				21 < 25					>= 21				
				< 6	6 < 8	8 < 10	10 < 12	12 < 14		14 < 16	16 < 18		18 < 21				21 < 23	23 < 25		25 < 30	30 < 40	40 < 50	50 < 60	>= 60	
				5	6	7	8	9	10	11	12	13	14			15	16	17	18	19	20	21	22	23	24
64	740000	Straftaten gegen strafrechtliche Nebengesetze auf dem Umwelt- und Verbraucherschutzsektor (neben Schlüssel 716000)	männl: weibl: insg:	7 3 10	0 0 0	0 0 0	0 0 0	0 0 0	0 0 0	0 0 0	0 0 0	0 0 0	0 0 0	1 0 1	1 0 0	0 0 0	0 0 0	0 1 1	1 1 2	3 0 3	0 0 0	2 1 3	6 3 9		
64	743000	Straftaten nach dem Bundesnaturschutz-, Tierschutz-, Bundesjagd- und PflanzenschutzG	männl: weibl: insg:	7 3 10	0 0 0	0 0 0	0 0 0	0 0 0	0 0 0	0 0 0	0 0 0	0 0 0	0 0 0	1 0 1	1 0 0	0 0 0	0 0 0	0 1 1	1 1 2	3 0 3	0 0 0	2 1 3	6 3 9		
6	743010	Bundesnaturschutzgesetz	männl: weibl: insg:	2 1 3	0 0 0	0 0 0	0 0 0	0 0 0	0 0 0	0 0 0	0 0 0	0 0 0	0 0 0	0 0 0	0 0 0	0 0 0	0 0 0	0 0 0	0 1 1	0 0 0	0 0 0	2 0 2	2 1 3		
6	743020	Tierschutzgesetz	männl: weibl: insg:	5 2 7	0 0 0	0 0 0	0 0 0	0 0 0	0 0 0	0 0 0	0 0 0	0 0 0	0 0 0	1 0 1	1 0 1	0 0 0	0 0 0	0 1 1	3 0 3	0 0 0	0 0 0	0 1 1	4 2 6		
4	890000	Straftaten insgesamt, jedoch ohne Verstöße gegen das Aufenthalts-, das Asyl- und das Freizügigkeitsgesetz/EU (Schlüssel 7250)	männl: weibl: insg:	1.887 607 2.494	3 1 3	3 1 4	2 0 2	14 5 19	36 10 46	58 16 74	58 23 81	96 28 124	154 51 205	167 57 224	379 124 503	84 24 108	73 28 101	157 52 209	263 76 339	443 121 564	266 95 361	213 72 285	166 67 233	1.508 483 1.991	
4	891000	Rauschgiftkriminalität	männl: weibl: insg:	198 49 247	0 0 0	0 0 0	0 0 0	2 0 2	2 0 2	8 1 9	24 5 29	32 6 38	38 10 48	72 16 88	11 2 13	9 2 11	20 4 24	37 10 47	54 14 68	14 4 18	1 1 2	0 0 0	126 33 159		
4	891100	direkte Beschaffungskriminalität	männl: weibl: insg:	0 1 1	0 0 0	0 0 0	0 0 0	0 0 0	0 0 0	0 0 0	0 0 0	0 0 0	0 0 0	0 0 0	0 0 0	0 0 0	0 0 0	0 1 1	0 0 0	0 0 0	0 0 0	0 0 0	0 0 1	0 0 1	
4	892000	Gewaltkriminalität	männl: weibl: insg:	218 25 243	0 0 0	1 0 1	0 0 0	4 1 5	4 0 4	9 1 10	5 1 6	10 1 11	15 1 16	27 6 33	51 8 59	13 1 14	18 0 18	31 1 32	41 0 41	50 4 54	20 6 26	13 3 16	12 3 15	167 17 184	
4	893000	Wirtschaftskriminalität	männl: weibl: insg:	19 8 27	0 0 0	0 0 0	0 0 0	0 0 0	0 0 0	0 0 0	0 0 0	0 0 0	0 0 0	1 0 1	1 0 1	0 0 0	0 0 0	0 0 0	1 0 1	7 2 9	6 2 8	2 4 6	2 0 2	18 8 26	
4	893100	bei Betrug	männl: weibl: insg:	4 4 8	0 0 0	0 0 0	0 0 0	0 0 0	0 0 0	0 0 0	0 0 0	0 0 0	0 0 0	0 0 0	0 0 0	0 0 0	0 0 0	0 0 0	0 1 2	2 2 4	1 1 2	0 0 0	4 4 8		
4	893200	Insolvenzstraftaten gemäß StGB und Nebenstrafrecht	männl: weibl: insg:	1 2 3	0 0 0	0 0 0	0 0 0	0 0 0	0 0 0	0 0 0	0 0 0	0 0 0	0 0 0	0 0 0	0 0 0	0 0 0	0 0 0	0 0 0	0 0 0	0 0 0	0 0 0	0 2 3	1 0 0	1 2 3	
4	893300	Wirtschaftskriminalität im Anlage- und Finanzierungsbereich pp.	männl: weibl: insg:	1 1 2	0 0 0	0 0 0	0 0 0	0 0 0	0 0 0	0 0 0	0 0 0	0 0 0	0 0 0	0 0 0	0 0 0	0 0 0	0 0 0	0 0 0	0 0 1	0 1 1	0 0 0	0 0 0	0 0 0	1 1 2	
4	893400	Wettbewerbsdelikte	männl: weibl: insg:	8 2 10	0 0 0	0 0 0	0 0 0	0 0 0	0 0 0	0 0 0	0 0 0	0 0 0	0 0 0	0 0 0	0 0 0	0 0 0	0 0 0	0 0 0	1 0 1	4 0 5	2 0 2	0 1 1	1 0 1	8 2 10	
4	893500	Wirtschaftskriminalität im Zusammenhang mit Arbeitsverhältnissen	männl: weibl: insg:	2 2 4	0 0 0	0 0 0	0 0 0	0 0 0	0 0 0	0 0 0	0 0 0	0 0 0	0 0 0	0 0 0	0 0 0	0 0 0	0 0 0	0 0 0	0 0 0	0 0 0	0 0 0	2 2 4	0 2 0	2 2 4	
4	893600	Betrug und Untreue im Zusammenhang mit Beteiligungen und Kapitalanlagen	männl: weibl: insg:	2 1 3	0 0 0	0 0 0	0 0 0	0 0 0	0 0 0	0 0 0	0 0 0	0 0 0	0 0 0	0 0 0	0 0 0	0 0 0	0 0 0	0 0 0	0 0 0	2 0 2	0 1 1	0 0 0	0 0 0	2 1 3	
4	894000	Sexueller Missbrauch von Kindern	männl: weibl: insg:	11 0 11	0 0 0	0 0 0	0 0 0	1 0 1	1 0 1	2 0 2	2 0 2	1 0 1	3 0 3	1 0 1	6 0 6	0 0 0	1 0 1	1 0 1	0 0 0	1 0 1	3 0 3	0 0 0	0 0 0	5 0 5	

Schlüssel der Tat	Straftat	Sexus	TV insge- samt	Kinder						Jugendliche			Heran- w. 18 < 21	Erwachsene ab 21 Jahre											
									< 14			14 < 18		< 21			21 < 25						>= 21		
				< 6	6 < 8	8 < 10	10 < 12	12 < 14		14 < 16	16 < 18				21 < 23	23 < 25		25 < 30	30 < 40	40 < 50	50 < 60	>= 60			
				1	2	3	4	5	6	7	8	9		10	11	12	13	14	15	16	17	18	19	20	21
64	897000	Computerkriminalität	männl: weibl: insg:	14 9 23	0 0 0	0 0 0	0 0 0	0 0 0	0 0 0	0 0 0	0 0 0	1 1 2	1 1 2	1 0 1	2 1 3	2 0 2	0 0 0	2 0 2	5 2 7	4 6 10	1 0 1	0 0 0	0 0 0	0 0 0	12 8 20
64	897100	Computerbetrug § 263a StGB	männl: weibl: insg:	4 2 6	0 0 0	0 0 0	0 0 0	0 0 0	0 0 0	0 0 0	0 0 0	0 0 0	0 0 0	1 0 1	1 0 1	0 0 0	0 0 0	1 0 1	2 0 2	0 2 0	0 0 0	0 0 0	0 0 0	0 0 0	3 2 5
4	898000	Straftaten insgesamt auf dem Umwelt- und Verbraucherschutzsektor	männl: weibl: insg:	15 5 20	0 0 0	0 0 0	0 0 0	0 0 0	0 0 0	0 0 0	0 0 0	0 0 0	0 0 0	1 1 2	1 1 2	0 0 0	0 0 0	0 0 0	3 1 4	1 2 3	3 0 3	4 0 4	4 1 4	3 1 4	14 4 18
4	898100	Umweltstraftaten gemäß 29. Abschnitt des StGB	männl: weibl: insg:	7 0 7	0 0 0	0 0 0	0 0 0	0 0 0	0 0 0	0 0 0	0 0 0	0 0 0	0 0 0	0 0 0	0 0 0	0 0 0	0 0 0	0 0 0	3 0 3	0 0 0	0 0 0	3 0 3	1 0 1	7 0 7	
4	898200	Sonstige Straftaten nach dem StGB mit Umweltrelevanz	männl: weibl: insg:	1 2 3	0 0 0	0 0 0	0 0 0	0 0 0	0 0 0	0 0 0	0 0 0	0 0 0	0 0 0	0 1 1	0 1 1	0 0 0	0 0 0	0 0 0	0 0 0	0 1 1	0 1 0	0 0 1	1 0 1	0 0 0	1 1 2
4	898300	Straftaten auf dem Umwelt- und Verbraucherschutzsektor gemäß strafrechtlicher Nebengesetze	männl: weibl: insg:	7 3 10	0 0 0	0 0 0	0 0 0	0 0 0	0 0 0	0 0 0	0 0 0	0 0 0	0 0 0	1 0 0	1 0 0	0 0 0	0 0 0	0 0 0	0 1 1	1 1 2	3 0 3	0 0 0	0 0 0	2 1 3	6 3 9
4	899000	Straßenkriminalität	männl: weibl: insg:	236 37 273	0 0 0	0 0 0	0 1 1	0 1 3	3 1 4	3 1 4	7 1 8	16 0 16	23 1 24	34 7 41	60 9 69	18 2 20	18 0 18	36 2 38	40 7 47	58 10 68	21 2 23	11 5 16	10 2 12	176 28 204	
4	899100	Straßenraub	männl: weibl: insg:	6 0 6	0 0 0	0 0 0	0 0 0	0 0 0	0 0 0	0 0 0	0 0 0	0 0 0	0 0 0	0 0 0	0 0 0	0 0 0	0 0 0	4 0 4	2 0 2	0 0 0	0 0 0	0 0 0	0 0 0	6 0 6	
4	899200	Strafendiebstahl	männl: weibl: insg:	58 6 64	0 0 0	0 0 0	0 0 0	0 0 0	0 0 0	0 0 0	2 0 2	7 0 7	9 0 9	5 1 6	14 1 15	2 1 3	5 0 5	7 1 8	10 1 11	15 1 16	10 1 11	1 1 2	1 0 1	44 5 49	
4	899500	Sachbeschädigung durch Graffiti insgesamt	männl: weibl: insg:	26 2 28	0 0 0	0 0 0	0 0 1	1 0 3	3 0 4	4 1 8	7 0 3	3 0 11	10 1 11	4 0 4	18 1 19	2 1 3	1 0 1	3 1 4	2 0 2	3 0 3	0 0 0	0 0 0	0 0 0	8 1 9	
4	892500	Mord und Totschlag insgesamt	männl: weibl: insg:	8 0 8	0 0 0	0 0 0	0 0 0	0 0 0	0 0 0	0 0 0	0 0 0	0 0 0	0 0 0	1 0 1	1 0 1	2 0 2	2 0 2	4 0 4	0 0 0	3 0 3	0 0 0	0 0 0	0 0 0	0 0 0	7 0 7

Liste:

Beschreibung:

Auswertebereich:

Auswertezeitraum:

Filter:

B-020-K; Nullwerte=aus

TV nach Alter und Geschlecht - keine Einschränkung - Auflistung nach Delikten - Standard - Tatverdächtige

Tatortgemeinde; Hierarchie=an - Lkr. Saale Holzland Kreis

Januar 2017 - Dezember 2017

keine Einschränkung

Details:

Schlüssel der Tat	Straftat	Sexus	TV insgesamt	Kinder							Jugendliche			Heranw.	< 21	Erwachsene ab 21 Jahre									
									< 14			14 < 18				21 < 25						>= 21			
				< 6	6 < 8	8 < 10	10 < 12	12 < 14		14 < 16	16 < 18		18 < 21				21 < 23	23 < 25		25 < 30	30 < 40	40 < 50	50 < 60	>= 60	
				5	6	7	8	9	10	11	12	13	14			15	16	17	18	19	20	21	22	23	24
64	-----	Straftaten insgesamt	männl: weibl: insg:	1.656 480 2.136	1 5 6	5 2 7	2 0 2	17 0 17	31 8 39	56 15 71	64 22 86	89 22 111	153 44 197	127 28 155	336 87 423	73 18 91	68 20 88	141 38 179	211 70 281	388 119 507	243 56 299	206 59 265	131 51 182	1.320 393 1.713	
4	000000	Straftaten gegen das Leben	männl: weibl: insg:	2 1 3	0 0 0	0 0 0	0 0 0	0 0 0	0 0 0	0 0 0	0 0 0	0 0 0	0 0 0	0 0 0	0 0 0	0 0 0	0 0 0	0 0 0	1 0 1	0 0 0	0 0 0	1 0 1	0 1 1	2 3 3	
4	020000	Totschlag und Tötung auf Verlangen §§ 212, 213, 216 StGB	männl: weibl: insg:	2 0 2	0 0 0	0 0 0	0 0 0	0 0 0	0 0 0	0 0 0	0 0 0	0 0 0	0 0 0	0 0 0	0 0 0	0 0 0	0 0 0	0 0 0	1 0 1	0 0 0	0 0 0	1 0 1	0 0 0	2 0 2	
6	020010	Totschlag gemäß § 212 StGB	männl: weibl: insg:	2 0 2	0 0 0	0 0 0	0 0 0	0 0 0	0 0 0	0 0 0	0 0 0	0 0 0	0 0 0	0 0 0	0 0 0	0 0 0	0 0 0	0 0 0	1 0 1	0 0 0	0 0 0	1 0 1	0 0 0	2 0 2	
64	030000	Fahrlässige Tötung - nicht i.V.m. Verkehrsunfall - gemäß § 222 StGB	männl: weibl: insg:	0 1 1	0 0 0	0 0 0	0 0 0	0 0 0	0 0 0	0 0 0	0 0 0	0 0 0	0 0 0	0 0 0	0 0 0	0 0 0	0 0 0	0 0 0	0 0 0	0 0 0	0 0 0	0 0 0	0 1 1	0 1 1	0 1 1
4	100000	Straftaten gegen die sexuelle Selbstbestimmung	männl: weibl: insg:	39 3 42	0 0 0	0 0 0	0 0 0	2 0 2	2 0 2	4 0 4	3 0 3	4 0 4	7 0 7	2 0 2	13 0 13	0 0 0	0 0 0	0 0 0	3 0 3	9 1 10	6 2 8	6 0 6	2 0 2	26 3 29	
4	110000	Straftaten gegen die sexuelle Selbstbestimmung gem. §§ 174, 174a, 174b, 174c, 177, 178, 184i, 184j StGB	männl: weibl: insg:	11 1 12	0 0 0	0 0 0	0 0 0	0 0 0	0 0 0	0 0 0	1 0 1	0 0 0	1 0 1	1 0 1	2 0 2	0 0 0	0 0 0	0 0 0	2 0 2	1 0 1	1 1 2	4 0 4	1 0 1	9 1 10	
4	111000	Vergewaltigung und sexuelle Nötigung/Übergriffe gemäß §§ 177 Abs. 1, 2, 3, 4, 6, 7 und 8, 178 StGB	männl: weibl: insg:	6 1 7	0 0 0	0 0 0	0 0 0	0 0 0	0 0 0	0 0 0	0 0 0	0 0 0	0 0 0	1 0 1	1 0 1	0 0 0	0 0 0	0 0 0	0 0 0	1 0 1	1 1 2	2 0 2	1 0 1	5 1 6	
64	111100	Vergewaltigung überfallartig (Einzeläter) gemäß § 177 Abs. 6 Nr. 1, Abs. 7 und 8 StGB	männl: weibl: insg:	1 0 1	0 0 0	0 0 0	0 0 0	0 0 0	0 0 0	0 0 0	0 0 0	0 0 0	0 0 0	0 0 0	0 0 0	0 0 0	0 0 0	0 0 0	0 0 0	0 0 0	1 0 1	0 0 0	0 0 0	0 0 0	1 0 1
64	111600	Sexuelle Übergriffe gemäß § 177 Abs. 1, 2, 3, 4, 7, 8 und 9 StGB	männl: weibl: insg:	5 1 6	0 0 0	0 0 0	0 0 0	0 0 0	0 0 0	0 0 0	0 0 0	0 0 0	0 0 0	1 0 1	1 0 1	0 0 0	0 0 0	0 0 0	0 0 0	0 0 0	1 0 1	2 0 2	1 0 1	4 1 5	
64	112000	Sonstige sexuelle Nötigung gemäß § 177 Abs. 5, 7, 8 und 9 StGB	männl: weibl: insg:	2 0 2	0 0 0	0 0 0	0 0 0	0 0 0	0 0 0	0 0 0	0 0 0	0 0 0	0 0 0	0 0 0	0 0 0	0 0 0	0 0 0	0 0 0	0 0 0	0 0 0	0 0 0	2 0 2	0 0 0	2 0 2	
4	113000	Sexueller Missbrauch von Schutzbefohlenen pp., unter Ausnutzung einer Amtsstellung oder eines Vertrauensverhältnisses §§ 174, 174a-c StGB	männl: weibl: insg:	1 0 1	0 0 0	0 0 0	0 0 0	0 0 0	0 0 0	0 0 0	0 0 0	0 0 0	0 0 0	0 0 0	0 0 0	0 0 0	0 0 0	0 0 0	0 0 0	0 0 0	0 0 0	1 0 1	0 0 0	0 0 0	1 0 1
6	113010	Sexueller Missbrauch von Schutzbefohlenen ab 14 Jahren gemäß § 174 StGB	männl: weibl: insg:	1 0 1	0 0 0	0 0 0	0 0 0	0 0 0	0 0 0	0 0 0	0 0 0	0 0 0	0 0 0	0 0 0	0 0 0	0 0 0	0 0 0	0 0 0	0 0 0	0 0 0	1 0 1	0 0 0	0 0 0	0 0 0	1 0 1
6	114000	Sexuelle Belästigung gemäß § 184i StGB	männl: weibl: insg:	4 0 4	0 0 0	0 0 0	0 0 0	0 0 0	0 0 0	0 0 0	1 0 1	0 0 0	1 0 1	0 0 0	1 0 1	0 0 0	0 0 0	0 0 0	2 0 2	0 0 0	1 0 1	0 0 0	0 0 0	0 0 0	3 0 3
4	130000	Sexueller Missbrauch §§ 176, 176a, 176b, 179, 182, 183, 183a StGB	männl: weibl: insg:	19 0 19	0 0 0	0 0 0	0 0 0	2 0 2	2 0 2	4 0 4	3 0 3	3 0 3	6 0 6	1 0 1	11 0 11	0 0 0	0 0 0	0 0 0	0 0 0	5 0 5	2 0 2	1 0 1	0 0 0	0 0 0	8 0 8
4	131000	Sexueller Missbrauch von Kindern §§ 176, 176a, 176b StGB	männl: weibl: insg:	17 0 17	0 0 0	0 0 0	0 0 0	2 0 2	2 0 2	4 0 4	3 0 3	3 0 3	6 0 6	1 0 1	11 0 11	0 0 0	0 0 0	0 0 0	0 0 0	4 0 4	2 0 2	0 0 0	0 0 0	0 0 0	6 0 6

Schlüssel der Tat	Straftat	Sexus	TV insgesamt	Kinder						Jugendliche			Heranw.	< 21	Erwachsene ab 21 Jahre									
									< 14			14 < 18					21 < 25						>= 21	
				< 6	6 < 8	8 < 10	10 < 12	12 < 14		14 < 16	16 < 18				18 < 21	21 < 23		23 < 25	25 < 30	30 < 40	40 < 50	50 < 60		>= 60
									5			6					7						8	
64	131100	Sexuelle Handlungen gemäß § 176 Abs. 1 und 2 StGB	männl: 14 weibl: 0 insg: 14	0	0	0	2	2	4	2	3	5	1	10	0	0	0	0	4	0	0	0	0	4
64	131200	Exhibitionistische/sexuelle Handlungen vor Kindern gemäß § 176 Abs. 4 Nr. 1 StGB	männl: 1 weibl: 0 insg: 1	0	0	0	0	0	0	1	0	1	0	1	0	0	0	0	0	0	0	0	0	
64	131300	Sexuelle Handlungen gemäß § 176 Abs. 4 Nr. 2 StGB	männl: 1 weibl: 0 insg: 1	0	0	0	0	0	0	0	0	0	0	0	0	0	0	0	1	0	0	0	1	
64	131700	Sonstiger schwerer sexueller Missbrauch von Kindern gemäß § 176a StGB	männl: 2 weibl: 0 insg: 2	0	0	0	0	0	0	0	0	0	0	0	0	0	0	0	0	0	2	0	2	
4	132000	Exhibitionistische Handlungen und Erregung öffentlichen Ärgernisses §§ 183, 183a StGB	männl: 2 weibl: 0 insg: 2	0	0	0	0	0	0	0	0	0	0	0	0	0	0	0	1	0	1	0	2	
6	132010	Exhibitionistische Handlungen gemäß § 183 StGB	männl: 2 weibl: 0 insg: 2	0	0	0	0	0	0	0	0	0	0	0	0	0	0	0	1	0	1	0	2	
4	140000	Ausnutzen sexueller Neigung gemäß §§ 180, 180a, 181a, 184, 184a, 184b, 184c, 184d, 184e, 184f, 184g StGB	männl: 11 weibl: 2 insg: 13	0	0	0	0	0	0	1	1	1	0	1	0	0	0	1	3	4	1	1	10	
4	143000	Verbreitung pornographischer Schriften (Erzeugnisse) gemäß §§ 184, 184a, 184b, 184c, 184d, 184e StGB	männl: 11 weibl: 2 insg: 13	0	0	0	0	0	0	1	1	1	0	1	0	0	0	1	3	4	1	1	10	
6	143010	Sonstige Verbreitung pornographischer Schriften (Erzeugnisse) gemäß § 184 StGB	männl: 1 weibl: 0 insg: 1	0	0	0	0	0	0	0	0	0	0	0	0	0	0	0	0	0	0	1	0	
64	143200	Verbreitung, Erwerb, Besitz und Herstellung von Kinderpornographie gemäß § 184b Abs. 1 StGB	männl: 10 weibl: 2 insg: 12	0	0	0	0	0	0	1	1	0	1	0	0	0	0	1	3	4	0	1	9	
6	143210	Verbreitung, Erwerb, Besitz und Herstellung von Kinderpornographie gemäß § 184b Abs. 1 StGB	männl: 5 weibl: 0 insg: 5	0	0	0	0	0	0	0	0	0	0	0	0	0	0	1	1	3	0	0	5	
6	143211	Verbreitung von Kinderpornographie gemäß § 184b Abs. 1 Nr. 1 StGB	männl: 5 weibl: 0 insg: 5	0	0	0	0	0	0	0	0	0	0	0	0	0	0	1	1	3	0	0	5	
6	143230	Besitz oder sich Verschaffen von Kinderpornographie gemäß § 184b Abs. 3 StGB	männl: 6 weibl: 2 insg: 8	0	0	0	0	0	0	1	1	0	1	0	0	0	0	2	2	1	0	1	5	
64	143500	Verbreitung, Erwerb, Besitz und Herstellung jugendpornographischer Schriften gemäß § 184c StGB	männl: 1 weibl: 0 insg: 1	0	0	0	0	0	0	0	0	0	0	0	0	0	0	1	0	0	0	0	1	
6	143510	Verbreitung, Erwerb, Besitz und Herstellung von Jugendpornographie gemäß § 184c Abs. 1 StGB	männl: 1 weibl: 0 insg: 1	0	0	0	0	0	0	0	0	0	0	0	0	0	0	1	0	0	0	0	1	
6	143511	Verbreitung von Jugendpornographie gemäß § 184c Abs. 1 Nr. 1 StGB	männl: 1 weibl: 0 insg: 1	0	0	0	0	0	0	0	0	0	0	0	0	0	0	1	0	0	0	0	1	

Schlüssel der Tat	Straftat	Sexus	TV insge- samt	Kinder							Jugendliche			Heran- w. 18 < 21	Erwachsene ab 21 Jahre										
									< 14			14 < 18	< 21				21 < 25						>= 21		
				< 6	6 < 8	8 < 10	10 < 12	12 < 14		14 < 16	16 < 18				21 < 23	23 < 25		25 < 30	30 < 40	40 < 50	50 < 60	>= 60			
				1	2	3	4	5	6	7	8	9	10		11	12	13	14	15	16	17	18	19	20	21
4	200000	Rohheitsdelikte und Straftaten gegen die persönliche Freiheit	männl: weibl: insg:	449 112 561	0 0 0	3 0 3	1 0 1	8 0 8	10 3 13	22 3 25	18 4 22	22 10 32	40 14 54	26 2 28	88 19 107	19 3 22	19 8 27	38 11 49	62 13 75	89 25 114	70 16 86	67 17 84	35 11 46	361 93 454	
4	210000	Raub, räuberische Erpressung und räuberischer Angriff auf Kraftfahrer §§ 249-252, 255, 316a StGB	männl: weibl: insg:	18 1 19	0 0 0	0 0 0	0 0 0	1 0 1	0 0 1	1 0 1	0 0 0	0 0 0	0 0 0	0 0 0	1 0 1	0 0 3	3 0 3	3 0 3	3 0 3	10 0 10	0 0 0	1 0 1	0 1 1	17 1 18	
6	210010	Sonstiger Raub gemäß § 249 StGB	männl: weibl: insg:	5 0 5	0 0 0	0 0 0	0 0 0	0 0 0	0 0 0	0 0 0	0 0 0	0 0 0	0 0 0	0 0 0	0 0 0	2 0 2	2 0 2	1 0 1	2 0 2	0 0 0	0 0 0	0 0 0	0 0 0	5 0 5	
6	210020	Sonstiger schwerer Raub gemäß § 250 StGB	männl: weibl: insg:	1 0 1	0 0 0	0 0 0	0 0 0	0 0 0	0 0 0	0 0 0	0 0 0	0 0 0	0 0 0	0 0 0	0 0 0	0 0 0	0 0 0	0 0 0	0 0 0	1 0 1	0 0 0	0 0 0	0 0 0	1 0 1	
6	210040	Räuberischer Diebstahl gemäß § 252 StGB	männl: weibl: insg:	4 0 4	0 0 0	0 0 0	0 0 0	0 0 0	0 0 0	0 0 0	0 0 0	0 0 0	0 0 0	0 0 0	0 0 0	0 0 0	0 0 0	0 0 0	1 0 1	3 0 3	0 0 0	0 0 0	0 0 0	4 0 4	
6	210050	Sonstige räuberische Erpressung gemäß § 255 StGB	männl: weibl: insg:	4 1 5	0 0 0	0 0 0	0 0 0	1 0 1	0 0 0	1 0 1	0 0 0	0 0 0	0 0 0	0 0 0	1 0 1	0 0 0	0 0 0	0 0 0	0 0 0	3 0 3	0 0 0	0 0 0	1 1 1	3 1 4	
4	217000	Sonstige Raubüberfälle auf Straßen, Wegen oder Plätzen	männl: weibl: insg:	2 0 2	0 0 0	0 0 0	0 0 0	0 0 0	0 0 0	0 0 0	0 0 0	0 0 0	0 0 0	0 0 0	0 0 0	1 0 1	1 0 1	1 0 1	0 0 0	0 0 0	0 0 0	0 0 0	0 0 0	2 0 2	
6	217010	Sonstiger Raub auf Straßen, Wegen oder Plätzen gemäß § 249 StGB	männl: weibl: insg:	2 0 2	0 0 0	0 0 0	0 0 0	0 0 0	0 0 0	0 0 0	0 0 0	0 0 0	0 0 0	0 0 0	0 0 0	1 0 1	1 0 1	1 0 1	0 0 0	0 0 0	0 0 0	0 0 0	0 0 0	2 0 2	
4	219000	Raubüberfälle in Wohnungen	männl: weibl: insg:	2 0 2	0 0 0	0 0 0	0 0 0	0 0 0	0 0 0	0 0 0	0 0 0	0 0 0	0 0 0	0 0 0	0 0 0	0 0 0	0 0 0	0 0 0	0 0 0	1 0 1	0 0 0	1 0 1	0 0 0	2 0 2	
6	219050	Räuberische Erpressung in Wohnungen gemäß § 255 StGB	männl: weibl: insg:	2 0 2	0 0 0	0 0 0	0 0 0	0 0 0	0 0 0	0 0 0	0 0 0	0 0 0	0 0 0	0 0 0	0 0 0	0 0 0	0 0 0	0 0 0	0 0 0	1 0 1	0 0 0	1 0 1	0 0 0	2 0 2	
4	220000	Körperverletzung §§ 223-227, 229, 231 StGB	männl: weibl: insg:	301 75 376	0 0 0	3 0 3	1 0 1	8 0 8	9 1 10	21 1 22	13 2 15	18 7 25	31 9 40	22 1 23	74 11 85	14 2 16	12 6 18	26 8 34	43 11 54	56 16 72	47 12 59	38 13 51	17 4 21	227 64 291	
64	222000	Gefährliche und schwere Körperverletzung, Verstümmelung weiblicher Genitalien §§ 224, 226, 226a, 231 StGB	männl: weibl: insg:	92 18 110	0 0 0	1 0 1	0 0 0	1 0 1	7 1 8	9 1 10	3 1 4	8 3 11	11 4 15	6 0 6	26 5 31	9 1 10	3 3 6	12 4 16	18 2 20	14 2 16	16 4 20	4 1 5	4 1 5	2 0 2	66 13 79
6	222010	Sonstige Tätlichkeit bei gefährlicher Körperverletzung gemäß § 224 StGB	männl: weibl: insg:	41 14 55	0 0 0	1 0 1	0 0 0	1 0 1	3 1 4	5 1 6	0 1 1	5 3 8	5 4 9	3 0 3	13 5 18	1 2 3	1 2 3	2 2 4	5 1 6	7 2 9	9 4 13	4 0 4	1 0 1	28 9 37	
64	222100	Gefährliche und schwere Körperverletzung auf Straßen, Wegen oder Plätzen	männl: weibl: insg:	53 5 58	0 0 0	0 0 0	0 0 0	4 0 4	4 0 4	4 0 4	3 0 3	3 0 3	6 0 6	3 0 3	13 0 13	8 3 11	2 3 5	10 3 13	14 1 15	8 0 8	7 0 7	0 1 1	1 1 1	40 5 45	
6	222110	Gefährliche Körperverletzung gemäß § 224 StGB auf Straßen, Wegen oder Plätzen	männl: weibl: insg:	53 5 58	0 0 0	0 0 0	0 0 0	4 0 4	4 0 4	4 0 4	3 0 3	3 0 3	6 0 6	3 0 3	13 0 13	8 3 11	2 3 5	10 3 13	14 1 15	8 0 8	7 0 7	0 1 1	1 1 1	40 5 45	
4	223000	Misshandlung von Schutzbefohlenen § 225 StGB	männl: weibl: insg:	6 0 12	0 0 0	0 0 0	0 0 0	0 0 0	0 0 0	0 0 0	0 0 0	0 0 0	0 0 0	0 0 0	0 0 0	1 0 1	0 0 0	1 0 1	0 1 1	2 1 3	3 1 4	0 1 1	0 1 1	6 6 12	

Schlüssel der Tat	Straftat	Sexus	TV insgesamt	Kinder						Jugendliche			Heranw.	Erwachsene ab 21 Jahre											
									< 14			14 < 18		< 21			21 < 25						>= 21		
				< 6	6 < 8	8 < 10	10 < 12	12 < 14	10	14 < 16	16 < 18	18 < 21			15	21 < 23	23 < 25	18	25 < 30	30 < 40	40 < 50	50 < 60	>= 60	24	
1	2	3	4	5	6	7	8	9	10	11	12	13	14	15	16	17	18	19	20	21	22	23	24		
6	223001	Misshandlung Schutzbefohlener ab 14 Jahren	männl: weibl: insg:	4 4 8	0 0 0	0 0 0	0 0 0	0 0 0	0 0 0	0 0 0	0 0 0	0 0 0	0 0 0	0 0 0	1 0 1	0 0 0	1 0 1	0 0 1	1 1 2	2 1 3	0 1 1	0 1 0	0 0 0	4 4 8	
64	223100	Misshandlung von Kindern	männl: weibl: insg:	2 2 4	0 0 0	0 0 0	0 0 0	0 0 0	0 0 0	0 0 0	0 0 0	0 0 0	0 0 0	0 0 0	0 0 0	0 0 0	0 0 0	1 1 2	1 0 1	1 0 0	0 0 0	0 0 0	0 1 1	2 2 4	
64	224000	Vorsätzliche einfache Körperverletzung gemäß § 223 StGB	männl: weibl: insg:	198 49 247	0 0 0	2 0 2	1 0 1	7 0 7	2 1 3	12 1 13	10 0 10	10 3 13	20 3 23	16 1 17	48 5 53	5 1 6	9 4 13	14 5 19	28 8 36	42 12 54	27 9 36	26 9 35	13 1 14	150 44 194	
64	225000	Fahrlässige Körperverletzung gemäß § 229 StGB	männl: weibl: insg:	22 7 29	0 0 0	0 0 0	1 0 1	0 0 0	1 0 1	1 0 2	1 1 2	0 1 1	1 2 3	0 0 1	3 2 5	0 0 0	0 0 0	0 0 0	0 0 0	4 1 5	4 0 4	8 0 10	8 2 10	3 2 5	19 5 24
4	230000	Straftaten gegen die persönliche Freiheit gemäß §§ 232-233a, 234, 235, 236, 237, 238-239b, 240, 241, 316c StGB davon	männl: weibl: insg:	166 43 209	0 0 0	0 0 0	0 0 0	0 2 3	1 2 3	1 2 3	5 3 8	6 4 10	11 7 18	8 1 9	20 10 30	6 2 8	6 4 10	12 6 18	21 3 24	39 9 48	25 4 29	31 5 36	18 6 24	146 33 179	
4	231000	Menschenraub, Entziehung Minderjähriger, Kinderhandel §§ 234, 235, 236 StGB	männl: weibl: insg:	1 0 1	0 0 0	0 0 0	0 0 0	0 0 0	0 0 0	0 0 0	0 0 0	0 0 0	0 0 0	0 0 0	0 0 0	0 0 0	0 0 0	0 0 0	0 0 0	1 0 1	0 0 0	0 0 0	0 0 0	0 0 0	1 0 1
64	231200	Entziehung Minderjähriger gemäß § 235 StGB	männl: weibl: insg:	1 0 1	0 0 0	0 0 0	0 0 0	0 0 0	0 0 0	0 0 0	0 0 0	0 0 0	0 0 0	0 0 0	0 0 0	0 0 0	0 0 0	0 0 0	0 0 0	1 0 1	0 0 0	0 0 0	0 0 0	0 0 0	1 0 1
4	232000	Zwangsheirat, Nachstellung (Stalking), Freiheitsberaubung, Nötigung, Bedrohung §§ 237, 238, 239, 240, 241 StGB davon:	männl: weibl: insg:	165 43 208	0 0 0	0 0 0	0 0 0	0 2 3	1 2 3	1 2 3	5 3 8	6 4 10	11 7 18	8 1 9	20 10 30	6 2 8	6 4 10	12 6 18	21 3 24	38 9 47	25 4 29	31 5 36	18 6 24	145 33 178	
64	232100	Freiheitsberaubung gemäß § 239 StGB	männl: weibl: insg:	3 4 7	0 0 0	0 0 0	0 0 0	0 0 0	0 0 0	0 0 0	0 0 0	0 0 0	0 0 0	0 0 0	0 1 1	0 0 1	0 1 1	0 1 3	2 1 3	1 1 2	0 1 1	0 0 0	0 0 0	0 4 7	3 4 7
4	232200	Nötigung § 240 StGB	männl: weibl: insg:	89 20 109	0 0 0	0 0 0	0 0 0	0 2 3	1 2 3	1 2 3	4 2 6	3 2 5	7 4 11	6 1 7	14 7 21	4 1 5	2 2 4	6 3 9	12 0 12	19 5 24	12 1 13	17 1 18	9 3 12	75 13 88	
6	232201	Nötigung im Straßenverkehr gemäß § 240 Abs. 1 StGB	männl: weibl: insg:	32 3 35	0 0 0	0 0 0	0 0 0	0 0 0	0 0 0	0 0 0	0 0 0	0 0 0	0 0 0	1 0 1	1 0 1	2 1 3	1 0 1	3 4 7	1 0 1	10 2 12	4 0 4	8 0 8	5 0 5	31 3 34	
6	232279	Sonstige Nötigung gemäß § 240 Abs. 1 und 4 StGB	männl: weibl: insg:	57 17 74	0 0 0	0 0 0	0 0 0	0 2 3	1 2 3	1 2 3	4 2 6	3 2 5	7 4 11	5 1 6	13 7 20	2 0 2	1 2 3	3 2 5	11 0 11	9 3 12	8 1 9	9 1 10	4 1 5	4 3 7	44 10 54
64	232300	Bedrohung gemäß § 241 StGB	männl: weibl: insg:	74 20 94	0 0 0	0 0 0	0 0 0	0 0 0	0 0 0	0 0 0	2 1 3	3 2 5	5 3 8	2 0 2	7 3 10	2 1 3	4 2 6	6 3 9	7 2 9	19 3 22	14 3 17	14 3 17	7 3 10	67 17 84	
4	232400	Nachstellung (Stalking) gemäß § 238 StGB	männl: weibl: insg:	5 1 6	0 0 0	0 0 0	0 0 0	0 0 0	0 0 0	0 0 0	0 0 0	0 0 0	0 0 0	0 0 0	0 0 0	0 0 0	0 0 0	0 0 0	1 0 1	1 0 1	1 0 1	0 1 1	0 1 1	2 1 2	5 1 6
6	232410	Nachstellung (Stalking) gemäß § 238, Abs. 1 StGB	männl: weibl: insg:	5 1 6	0 0 0	0 0 0	0 0 0	0 0 0	0 0 0	0 0 0	0 0 0	0 0 0	0 0 0	0 0 0	0 0 0	0 0 0	0 0 0	0 0 0	1 0 1	1 0 1	1 0 1	0 1 1	0 1 1	2 1 2	5 1 6
4	3***00	Diebstahl ohne erschwerende Umstände §§ 242, 247, 248a-c StGB	männl: weibl: insg:	241 79 320	0 0 0	0 0 0	2 0 2	8 0 8	10 0 10	9 0 9	14 3 17	23 3 26	16 5 21	49 8 57	11 4 15	6 2 8	17 6 23	29 11 40	48 16 64	30 9 39	36 15 51	32 14 46	192 71 263		

Schlüssel der Tat	Straftat	Sexus	TV insge- samt	Kinder						Jugendliche			Heran- w. 18 < 21	Erwachsene ab 21 Jahre										
									< 14			14 < 18		< 21			21 < 25					>= 21		
				< 6	6 < 8	8 < 10	10 < 12	12 < 14		14 < 16	16 < 18			21 < 23	23 < 25		25 < 30	30 < 40	40 < 50	50 < 60	>= 60			
				5	6	7	8	9	10	11	12	13		14	15	16	17	18	19	20	21	22	23	24
4	3**100	Diebstahl ohne erschwerende Umstände von Kraftwagen einschl. unbefugter Ingebrauchnahme	männl: weibl: insg:	9 1 10	0 0 0	0 0 0	0 0 0	0 0 0	0 0 0	0 0 0	0 0 0	0 0 0	0 1 1	0 1 1	0 0 0	0 0 1	0 0 0	5 0 5	2 0 2	1 0 1	0 0 0	0 0 0	9 0 9	
4	3**200	Diebstahl ohne erschwerende Umstände von Mopeds und Krafträdern einschl. unbefugter Ingebrauchnahme	männl: weibl: insg:	1 0 1	0 0 0	0 0 0	0 0 0	0 0 0	0 0 0	0 0 0	0 0 0	0 0 0	0 0 0	0 0 0	0 0 0	0 0 0	1 0 1	0 0 0	0 0 0	0 0 0	0 0 0	0 0 0	1 0 1	
4	3**300	Diebstahl ohne erschwerende Umstände von Fahrrädern einschl. unbefugter Ingebrauchnahme	männl: weibl: insg:	10 1 11	0 0 0	0 0 0	0 0 0	0 0 0	0 0 0	0 0 0	1 0 1	0 0 0	1 0 1	1 0 2	0 0 0	1 0 1	1 0 1	1 0 4	4 0 1	1 0 2	1 1 2	0 0 0	8 1 9	
4	3**500	Diebstahl ohne erschwerende Umstände von unbaren Zahlungsmitteln	männl: weibl: insg:	3 1 4	0 0 0	0 0 0	0 0 0	0 0 0	0 0 0	0 0 0	0 0 0	0 0 0	0 0 0	0 0 0	0 0 0	0 0 0	0 0 0	1 1 1	0 0 1	0 0 0	0 0 0	1 0 1	3 1 4	
4	300000	Sonstiger einfacher Diebstahl §§ 242, 247, 248a-c StGB	männl: weibl: insg:	78 27 105	0 0 0	0 0 0	0 0 0	4 0 4	4 0 4	5 0 5	8 2 10	13 2 15	3 2 5	20 4 24	2 1 3	0 2 2	2 3 5	7 5 12	11 8 19	12 1 13	12 3 15	14 3 17	58 23 81	
6	300010	Sonstiger einfacher Diebstahl gemäß §§ 242, 247, 248a StGB	männl: weibl: insg:	74 25 99	0 0 0	0 0 0	0 0 0	4 0 4	4 0 4	5 0 5	7 2 9	12 2 14	3 2 5	19 4 23	2 1 3	0 1 1	2 4 4	6 4 10	10 8 18	11 1 12	12 3 15	14 3 17	55 21 76	
6	300040	Unbefugter Gebrauch eines sonstigen Fahrzeuges gemäß § 248b StGB	männl: weibl: insg:	1 0 1	0 0 0	0 0 0	0 0 0	0 0 0	0 0 0	0 0 0	1 0 1	1 0 1	0 0 0	1 0 1	0 0 0	0 0 0	0 0 0	0 0 0	0 0 0	0 0 0	0 0 0	0 0 0	0 0 0	
6	300050	Entziehung elektrischer Energie gemäß § 248c StGB	männl: weibl: insg:	3 2 5	0 0 0	0 0 0	0 0 0	0 0 0	0 0 0	0 0 0	0 0 0	0 0 0	0 0 0	0 0 0	0 0 0	0 1 1	0 1 1	1 1 2	1 0 1	1 0 1	0 0 0	0 0 0	3 2 5	
6	300081	Diebstahl in/aus Wochenend- und Gartenhaus	männl: weibl: insg:	2 0 2	0 0 0	0 0 0	0 0 0	0 0 0	0 0 0	0 0 0	0 0 0	0 0 0	1 0 1	1 0 1	1 0 1	0 0 0	1 0 1	0 0 0	0 0 0	0 0 0	0 0 0	0 0 0	1 0 1	
4	300100	Einfacher Diebstahl von Kraftwagen einschl. unbefugter Ingebrauchnahme	männl: weibl: insg:	8 1 9	0 0 0	0 0 0	0 0 0	0 0 0	0 0 0	0 0 0	0 0 0	0 0 0	0 0 0	1 1 1	0 0 1	0 0 0	1 0 1	0 0 0	5 0 5	1 0 1	1 0 1	0 0 0	8 0 8	
6	300110	Einfacher Diebstahl von Kraftwagen	männl: weibl: insg:	2 0 2	0 0 0	0 0 0	0 0 0	0 0 0	0 0 0	0 0 0	0 0 0	0 0 0	0 0 0	0 0 0	1 0 1	0 0 0	1 0 1	0 0 0	0 0 0	1 0 1	0 0 0	0 0 0	2 0 2	
6	300140	Unbefugter Gebrauch von Kraftwagen	männl: weibl: insg:	6 1 7	0 0 0	0 0 0	0 0 0	0 0 0	0 0 0	0 0 0	0 0 0	0 0 0	0 0 0	0 1 1	0 0 0	0 0 0	0 0 0	0 0 0	5 0 5	0 0 0	1 0 1	0 0 0	6 0 6	
4	300200	Einfacher Diebstahl von Mopeds und Krafträdern einschl. unbefugter Ingebrauchnahme	männl: weibl: insg:	1 0 1	0 0 0	0 0 0	0 0 0	0 0 0	0 0 0	0 0 0	0 0 0	0 0 0	0 0 0	0 0 0	0 0 0	0 0 0	1 0 1	0 0 0	0 0 0	0 0 0	0 0 0	0 0 0	1 0 1	
6	300240	Unbefugter Gebrauch von Mopeds und Krafträdern	männl: weibl: insg:	1 0 1	0 0 0	0 0 0	0 0 0	0 0 0	0 0 0	0 0 0	0 0 0	0 0 0	0 0 0	0 0 0	0 0 0	0 0 0	1 0 1	0 0 0	0 0 0	0 0 0	0 0 0	0 0 0	1 0 1	
4	300300	Einfacher Diebstahl von Fahrrädern einschl. unbefugter Ingebrauchnahme	männl: weibl: insg:	10 0 10	0 0 0	0 0 0	0 0 0	0 0 0	0 0 0	0 0 0	1 0 1	0 0 0	1 0 1	2 0 2	0 0 0	1 0 1	1 0 1	1 0 1	4 0 4	1 0 1	1 0 1	0 0 0	8 0 8	
6	300310	Einfacher Diebstahl von Fahrrädern	männl: weibl: insg:	8 0 8	0 0 0	0 0 0	0 0 0	0 0 0	0 0 0	1 0 1	0 0 0	1 0 1	0 0 0	1 0 1	0 0 0	1 0 1	1 0 1	1 0 1	4 0 4	1 0 1	0 0 0	0 0 0	7 0 7	

Schlüssel der Tat	Straftat	Sexus	TV insge- samt	Kinder							Jugendliche			Heran- w. 18 < 21	< 21	Erwachsene ab 21 Jahre									
									< 14			14 < 18				21 < 25						>= 21			
				< 6	6 < 8	8 < 10	10 < 12	12 < 14		14 < 16	16 < 18		21 < 23			23 < 25		25 < 30	30 < 40	40 < 50	50 < 60	>= 60			
				5	6	7	8	9	10	11	12	13	14			15	16	17	18	19	20	21	22	23	24
6	300340	Unbefugter Gebrauch von Fahrrädern	männl: weibl: insg:	2 0 2	0 0 0	0 0 0	0 0 0	0 0 0	0 0 0	0 0 0	0 0 0	0 0 0	0 0 0	1 0 1	1 0 0	0 0 0	0 0 0	0 0 0	0 0 0	0 0 0	1 0 0	0 0 0	1 0 1		
6	300500	Einfacher Diebstahl von unbaren Zahlungsmitteln	männl: weibl: insg:	1 1 2	0 0 0	0 0 0	0 0 0	0 0 0	0 0 0	0 0 0	0 0 0	0 0 0	0 0 0	0 0 0	0 0 0	0 0 0	0 0 0	1 0 1	0 1 0	0 0 0	0 0 0	0 0 0	1 1 2		
4	310*00	Diebstahl ohne erschwerende Umstände in/aus Dienst-, Büro-, Fabrikations-, Werkstatt- und Lagerräumen	männl: weibl: insg:	1 0 1	0 0 0	0 0 0	0 0 0	0 0 0	0 0 0	0 0 0	0 0 0	0 0 0	0 0 0	1 0 1	1 0 0	0 0 0	0 0 0	0 0 0	0 0 0	0 0 0	0 0 0	0 0 0	0 0 0		
6	310000	Einfacher Diebstahl in/aus Dienst-, Büro-, Fabrikations-, Werkstatt- und Lagerräumen von sonstigem Gut	männl: weibl: insg:	1 0 1	0 0 0	0 0 0	0 0 0	0 0 0	0 0 0	0 0 0	0 0 0	0 0 0	0 0 0	1 0 1	1 0 0	0 0 0	0 0 0	0 0 0	0 0 0	0 0 0	0 0 0	0 0 0	0 0 0		
4	315*00	Diebstahl ohne erschwerende Umstände in/aus Gaststätten, Kantinen, Hotels und Pensionen	männl: weibl: insg:	1 0 1	0 0 0	0 0 0	0 0 0	0 0 0	0 0 0	0 0 0	0 0 0	0 0 0	0 0 0	0 0 0	0 0 0	0 0 0	0 0 0	0 0 0	0 0 0	1 0 1	0 0 0	0 0 0	0 0 1		
6	315000	Einfacher Diebstahl in/aus Gaststätten, Kantinen, Hotels und Pensionen von sonstigem Gut	männl: weibl: insg:	1 0 1	0 0 0	0 0 0	0 0 0	0 0 0	0 0 0	0 0 0	0 0 0	0 0 0	0 0 0	0 0 0	0 0 0	0 0 0	0 0 0	0 0 0	0 0 0	0 0 0	1 0 1	0 0 0	0 0 1		
4	325*00	Diebstahl ohne erschwerende Umstände in/aus Kiosken, Warenhäusern, Verkaufsräumen, Selbstbedienungsläden, Schaufenstern, Schaukästen und Vitrinen	männl: weibl: insg:	118 34 152	0 0 0	0 0 0	0 0 0	2 0 2	3 0 3	5 0 5	3 0 3	6 0 6	9 0 9	6 0 6	20 0 20	3 1 4	4 0 4	7 1 8	16 5 21	27 5 32	10 5 15	22 7 29	16 11 27	98 34 132	
6	325000	Einfacher Diebstahl in/aus Warenhäusern, Verkaufsräumen, Selbstbedienungsläden (ohne Ladendiebstahl)	männl: weibl: insg:	13 0 13	0 0 0	0 0 0	0 0 0	0 0 0	0 0 0	0 0 0	0 0 0	1 0 1	1 0 2	2 0 3	3 0 3	2 0 2	2 0 4	4 0 4	4 0 4	1 0 1	0 0 0	1 0 1	0 0 0	10 0 10	
4	326*00	Ladendiebstahl ohne erschwerende Umstände	männl: weibl: insg:	105 34 139	0 0 0	0 0 0	0 0 0	2 0 2	3 0 3	5 0 5	3 0 3	5 0 5	8 0 8	4 0 4	17 0 17	1 1 2	2 0 2	3 1 4	12 5 17	26 5 31	10 5 15	21 7 28	16 11 27	88 34 122	
6	326000	Einfacher Ladendiebstahl von sonstigem Gut	männl: weibl: insg:	105 34 139	0 0 0	0 0 0	0 0 0	2 0 2	3 0 3	5 0 5	3 0 3	5 0 5	8 0 8	4 0 4	17 0 17	1 1 2	2 0 2	3 1 4	12 5 17	26 5 31	10 5 15	21 7 28	16 11 27	88 34 122	
4	335*00	Diebstahl ohne erschwerende Umstände in/aus Wohnungen	männl: weibl: insg:	14 15 29	0 0 0	0 0 0	0 0 0	0 0 0	0 0 0	0 0 0	0 0 0	0 1 1	0 1 1	2 1 3	2 2 4	1 2 3	1 0 1	2 2 4	2 2 4	1 1 2	5 3 8	0 5 5	0 5 5	2 0 2	12 13 25
6	335000	Einfacher Diebstahl in/aus Wohnungen von sonstigem Gut	männl: weibl: insg:	12 15 27	0 0 0	0 0 0	0 0 0	0 0 0	0 0 0	0 0 0	0 0 0	0 1 1	0 1 1	2 1 3	2 2 4	1 2 3	1 0 1	2 2 4	2 2 4	1 1 2	4 3 7	0 5 5	1 5 1	0 0 0	10 13 23
6	335500	Einfacher Diebstahl in/aus Wohnungen von unbaren Zahlungsmitteln	männl: weibl: insg:	2 0 2	0 0 0	0 0 0	0 0 0	0 0 0	0 0 0	0 0 0	0 0 0	0 0 0	0 0 0	0 0 0	0 0 0	0 0 0	0 0 0	0 0 0	0 0 0	0 0 0	1 0 1	0 0 0	1 0 1	2 0 2	
4	340*00	Diebstahl ohne erschwerende Umstände in/aus Boden-/Kellerräumen, Waschküchen	männl: weibl: insg:	6 1 7	0 0 0	0 0 0	0 0 0	0 0 0	0 0 0	0 0 0	0 0 0	0 0 0	0 0 0	1 0 1	1 0 1	3 0 3	0 0 0	3 0 3	1 0 1	1 0 1	0 0 0	0 1 0	0 1 0	0 0 0	5 1 6
6	340000	Einfacher Diebstahl in/aus Boden-, Kellerräumen und Waschküchen von sonstigem Gut	männl: weibl: insg:	6 0 6	0 0 0	0 0 0	0 0 0	0 0 0	0 0 0	0 0 0	0 0 0	0 0 0	0 0 0	1 0 1	1 0 1	3 0 3	0 0 0	3 0 3	1 0 1	1 0 1	0 0 0	0 0 0	0 0 0	0 0 0	5 0 5
6	340300	Einfacher Diebstahl in/aus Boden-, Kellerräumen und Waschküchen von Fahrrädern	männl: weibl: insg:	0 1 1	0 0 0	0 0 0	0 0 0	0 0 0	0 0 0	0 0 0	0 0 0	0 0 0	0 0 0	0 0 0	0 0 0	0 0 0	0 0 0	0 0 0	0 0 0	0 0 0	0 0 0	0 1 1	0 0 0	0 1 1	

Schlüssel der Tat	Straftat	Sexus	TV insge- samt	Kinder						Jugendliche			Heran- w. 18 < 21	Erwachsene ab 21 Jahre													
				< 14					< 16	14 < 18	< 21	21 < 25		25 < 30					30 < 40					40 < 50	50 < 60	60 =>	
																											6 < 8
				< 6	< 6	< 6	< 6	< 6	< 6	< 6	< 6	< 6		< 6	< 6	< 6	< 6	< 6	< 6	< 6	< 6	< 6	< 6	< 6	< 6	< 6	< 6
1	2	3	4	5	6	7	8	9	10	11	12	13	14	15	16	17	18	19	20	21	22	23	24				
4	345*00	Diebstahl ohne erschwerende Umstände in/aus überwiegend unbezogenen Neu- und Rohbauten, Baubuden und Baustellen	männl: weibl: insg:	1 0 1	0 0 0	0 0 0	0 0 0	0 0 0	0 0 0	0 0 0	0 0 0	0 0 0	0 0 0	0 0 0	0 0 0	0 0 0	0 0 0	0 0 0	0 0 0	1 0 1	0 0 0	0 0 0	0 0 0	0 0 0	1 0 1		
6	345100	Einfacher Diebstahl in/aus überwiegend unbezogenen Neu- und Rohbauten, Baubuden und Baustellen von Kraftwagen	männl: weibl: insg:	1 0 1	0 0 0	0 0 0	0 0 0	0 0 0	0 0 0	0 0 0	0 0 0	0 0 0	0 0 0	0 0 0	0 0 0	0 0 0	0 0 0	0 0 0	0 0 0	1 0 1	0 0 0	0 0 0	0 0 0	0 0 0	1 0 1		
4	350*00	Diebstahl ohne erschwerende Umstände an/aus Kraftfahrzeugen	männl: weibl: insg:	11 2 13	0 0 0	0 0 0	0 0 0	0 0 0	1 0 1	1 0 1	0 0 0	0 0 0	0 0 0	2 1 3	3 1 4	2 0 2	1 0 1	3 0 3	1 0 1	4 1 5	0 0 0	0 0 0	0 0 0	0 0 0	0 0 0	8 1 9	
6	350000	Einfacher Diebstahl an/aus Kraftfahrzeugen von sonstigem Gut	männl: weibl: insg:	11 2 13	0 0 0	0 0 0	0 0 0	0 0 0	1 0 1	1 0 1	0 0 0	0 0 0	0 0 0	2 1 3	3 1 4	2 0 2	1 0 1	3 0 3	1 0 1	4 1 5	0 0 0	0 0 0	0 0 0	0 0 0	0 0 0	8 1 9	
4	370000	Einfacher Diebstahl von Betäubungsmitteln	männl: weibl: insg:	1 0 1	0 0 0	0 0 0	0 0 0	0 0 0	0 0 0	0 0 0	0 0 0	0 0 0	0 0 0	0 0 0	0 0 0	0 0 0	0 0 0	0 0 0	1 0 1	0 0 0	0 0 0	0 0 0	0 0 0	0 0 0	0 0 0	1 0 1	
64	373000	Einfacher Diebstahl von Betäubungsmitteln aus Krankenhäusern	männl: weibl: insg:	1 0 1	0 0 0	0 0 0	0 0 0	0 0 0	0 0 0	0 0 0	0 0 0	0 0 0	0 0 0	0 0 0	0 0 0	0 0 0	0 0 0	0 0 0	1 0 1	0 0 0	0 0 0	0 0 0	0 0 0	0 0 0	0 0 0	1 0 1	
4	4***00	Diebstahl unter erschwerenden Umständen §§ 243-244a StGB	männl: weibl: insg:	97 16 113	0 0 0	0 0 0	0 0 0	1 0 1	0 0 1	1 0 2	2 0 2	1 0 3	3 0 13	10 3 17	14 3 17	8 2 10	8 1 9	16 3 19	19 2 21	32 5 37	9 2 11	2 1 3	2 1 3	5 1 6	83 13 96		
4	4**100	Diebstahl unter erschwerenden Umständen von Kraftwagen	männl: weibl: insg:	6 0 6	0 0 0	0 0 0	0 0 0	0 0 0	0 0 0	0 0 0	0 0 0	0 0 0	0 0 0	1 0 1	1 0 1	1 0 1	0 0 0	1 0 1	0 0 0	1 0 1	2 0 2	1 0 1	0 0 0	0 0 0	0 0 0	5 0 5	
4	4**200	Diebstahl unter erschwerenden Umständen von Mopeds und Krafträdern	männl: weibl: insg:	4 1 5	0 0 0	0 0 0	0 0 0	0 0 0	0 0 0	0 0 0	0 0 0	0 0 0	0 0 0	0 0 0	0 1 1	1 0 1	1 0 2	1 0 1	2 0 2	0 0 0	0 0 0	0 0 0	0 0 0	0 0 0	0 0 0	4 1 5	
4	4**300	Diebstahl unter erschwerenden Umständen von Fahrrädern	männl: weibl: insg:	3 1 4	0 0 0	0 0 0	0 0 0	0 0 0	0 0 0	0 0 0	0 0 0	0 0 0	0 0 0	0 0 0	0 0 0	0 0 0	0 0 0	0 0 0	0 0 0	2 1 3	1 0 1	0 0 0	0 0 0	0 0 0	0 0 0	3 1 4	
4	4**500	Diebstahl unter erschwerenden Umständen von unbaren Zahlungsmitteln	männl: weibl: insg:	2 0 2	0 0 0	0 0 0	0 0 0	0 0 0	0 0 0	0 0 0	0 0 0	0 0 0	0 0 0	0 0 0	0 0 0	0 0 0	0 0 0	0 0 0	0 0 0	0 0 0	2 0 2	0 0 0	0 0 0	0 0 0	0 0 0	2 0 2	
4	4**700	Diebstahl unter erschwerenden Umständen von/aus Automaten	männl: weibl: insg:	1 0 1	0 0 0	0 0 0	0 0 0	0 0 0	0 0 0	0 0 0	0 0 0	0 0 0	0 0 0	0 0 0	0 0 0	0 0 0	0 0 0	0 0 0	1 0 1	0 0 0	0 0 0	0 0 0	0 0 0	0 0 0	0 0 0	1 0 1	
4	400000	Sonstiger schwerer Diebstahl §§ 243 - 244a StGB	männl: weibl: insg:	52 10 62	0 0 0	0 0 0	0 0 0	1 0 1	0 0 0	1 0 1	2 0 2	1 0 1	3 0 3	6 1 7	10 1 11	6 1 7	5 1 6	11 2 13	9 1 10	17 3 20	3 2 5	0 1 1	0 1 1	0 2 2	0 1 1	42 9 51	
6	400010	Besonders schwerer Fall des Diebstahls	männl: weibl: insg:	21 5 26	0 0 0	0 0 0	0 0 0	0 0 0	0 0 0	1 0 1	0 0 0	1 0 1	1 0 1	1 0 1	2 0 2	3 1 4	1 0 1	4 1 5	3 0 3	9 1 10	1 2 3	0 1 1	0 1 1	0 2 2	0 1 1	19 5 24	
6	400020	Sonstiger schwerer Diebstahl gemäß §§ 244 Abs. 1 Nr. 1 und 2, 244a StGB	männl: weibl: insg:	15 0 15	0 0 0	0 0 0	0 0 0	1 0 1	0 0 0	1 0 1	0 0 0	0 0 0	0 0 0	2 0 2	3 0 3	3 0 3	1 0 1	4 0 4	2 0 2	5 0 5	1 0 1	0 0 0	0 0 0	0 0 0	0 0 0	12 0 12	
64	400081	Schwerer Diebstahl in/aus Wochenend- und Gartenhaus	männl: weibl: insg:	24 7 31	0 0 0	0 0 0	0 0 0	0 0 0	0 0 0	1 0 1	1 0 1	2 0 2	5 1 6	7 1 8	2 1 3	3 0 3	5 1 6	5 1 6	5 1 6	5 3 8	2 1 3	0 1 1	0 0 0	0 0 0	0 0 0	17 6 23	

Schlüssel der Tat	Straftat	Sexus	TV insge- samt	Kinder						Jugendliche			Heran- w. 18 < 21	Erwachsene ab 21 Jahre										
									< 14			14 < 18		< 21					>= 21					
				< 6	6 < 8	8 < 10	10 < 12	12 < 14		14 < 16	16 < 18			21 < 23	23 < 25	21 < 25	25 < 30	30 < 40	40 < 50	50 < 60	>= 60			
				5	6	7	8	9	10	11	12	13		14	15	16	17	18	19	20	21	22	23	24
64	400096	Schwerer Diebstahl von Buntmetall	männl: weibl: insg:	1 0 1	0 0 0	0 0 0	0 0 0	0 0 0	0 0 0	0 0 0	0 0 0	0 0 0	0 0 0	0 0 0	0 0 0	0 0 0	0 0 0	0 0 0	1 0 1	0 0 0	0 0 0	0 0 0	1 0 1	
4	400100	Schwerer Diebstahl von Kraftwagen	männl: weibl: insg:	6 0 6	0 0 0	0 0 0	0 0 0	0 0 0	0 0 0	0 0 0	0 0 0	0 0 0	1 0 1	1 0 1	1 0 1	0 0 1	1 0 1	0 0 0	1 0 1	2 0 2	1 0 1	0 0 0	5 0 5	
6	400110	Besonders schwerer Fall des Diebstahls von Kraftwagen	männl: weibl: insg:	6 0 6	0 0 0	0 0 0	0 0 0	0 0 0	0 0 0	0 0 0	0 0 0	0 0 0	1 0 1	1 0 1	1 0 1	0 0 0	1 0 1	0 0 0	1 0 1	2 0 2	1 0 1	0 0 0	5 0 5	
4	400200	Schwerer Diebstahl von Mopeds und Krafträdern	männl: weibl: insg:	4 1 5	0 0 0	0 0 0	0 0 0	0 0 0	0 0 0	0 0 0	0 0 0	0 0 0	0 0 0	0 0 0	0 1 1	1 0 1	1 1 2	1 0 1	2 0 2	0 0 0	0 0 0	0 0 0	4 1 5	
6	400210	Besonders schwerer Fall des Diebstahls von Mopeds und Krafträdern	männl: weibl: insg:	4 1 5	0 0 0	0 0 0	0 0 0	0 0 0	0 0 0	0 0 0	0 0 0	0 0 0	0 0 0	0 0 0	0 1 1	1 0 1	1 1 2	1 0 1	2 0 2	0 0 0	0 0 0	0 0 0	4 1 5	
4	400300	Schwerer Diebstahl von Fahrrädern	männl: weibl: insg:	3 0 3	0 0 0	0 0 0	0 0 0	0 0 0	0 0 0	0 0 0	0 0 0	0 0 0	0 0 0	0 0 0	0 0 0	0 0 0	0 0 0	0 0 0	2 0 2	1 0 1	0 0 0	0 0 0	3 0 3	
6	400310	Besonders schwerer Fall des Diebstahls von Fahrrädern	männl: weibl: insg:	3 0 3	0 0 0	0 0 0	0 0 0	0 0 0	0 0 0	0 0 0	0 0 0	0 0 0	0 0 0	0 0 0	0 0 0	0 0 0	0 0 0	0 0 0	2 0 2	1 0 1	0 0 0	0 0 0	3 0 3	
4	400700	Schwerer Diebstahl von/aus Automaten	männl: weibl: insg:	1 0 1	0 0 0	0 0 0	0 0 0	0 0 0	0 0 0	0 0 0	0 0 0	0 0 0	0 0 0	0 0 0	0 0 0	0 0 0	0 0 0	0 0 0	1 0 1	0 0 0	0 0 0	0 0 0	1 0 1	
6	400710	Besonders schwerer Fall des Diebstahls von/aus Automaten	männl: weibl: insg:	1 0 1	0 0 0	0 0 0	0 0 0	0 0 0	0 0 0	0 0 0	0 0 0	0 0 0	0 0 0	0 0 0	0 0 0	0 0 0	0 0 0	0 0 0	1 0 1	0 0 0	0 0 0	0 0 0	1 0 1	
4	410*00	Diebstahl unter erschwerenden Umständen in/aus Dienst-, Büro-, Fabrikations-, Werkstatt- und Lagerräumen	männl: weibl: insg:	8 1 9	0 0 0	0 0 0	0 0 0	0 0 0	0 0 0	0 0 0	0 0 0	0 0 0	0 0 0	1 0 1	1 0 1	1 0 1	0 0 0	1 0 1	5 1 6	0 0 0	0 0 0	0 0 0	7 1 8	
4	410000	Schwerer Diebstahl in/aus Dienst-, Büro-, Fabrikations-, Werkstatt- und Lagerräumen	männl: weibl: insg:	8 1 9	0 0 0	0 0 0	0 0 0	0 0 0	0 0 0	0 0 0	0 0 0	0 0 0	0 0 0	1 0 1	1 0 1	1 0 1	0 0 0	1 0 1	5 1 6	0 0 0	0 0 0	0 0 0	7 1 8	
6	410010	Besonders schwerer Fall des Diebstahls in/aus Dienst-, Büro-, Fabrikations-, Werkstatt- und Lagerräumen von sonstigem Gut	männl: weibl: insg:	8 1 9	0 0 0	0 0 0	0 0 0	0 0 0	0 0 0	0 0 0	0 0 0	0 0 0	0 0 0	1 0 1	1 0 1	1 0 1	0 0 0	1 0 1	5 1 6	0 0 0	0 0 0	0 0 0	7 1 8	
4	425*00	Schwerer Diebstahl in/aus Kiosken, Warenhäusern, Verkaufsräumen, Selbstbedienungsläden, Schaufenstern, Schaukästen und Vitrinen	männl: weibl: insg:	11 3 14	0 0 0	0 0 0	0 0 0	0 0 0	0 0 0	0 0 0	0 0 0	0 0 0	0 0 0	2 1 3	2 1 3	1 0 1	1 0 1	2 0 2	1 1 2	5 1 6	1 0 1	0 0 0	0 0 0	9 2 11
4	425000	Besonders schwerer Fall des Diebstahls in/aus Kiosken, Warenhäusern, Verkaufsräumen, Selbstbedienungsläden	männl: weibl: insg:	6 1 7	0 0 0	0 0 0	0 0 0	0 0 0	0 0 0	0 0 0	0 0 0	0 0 0	0 0 0	1 0 1	1 0 1	1 0 1	0 0 0	2 0 2	0 1 1	2 1 3	1 0 1	0 0 0	0 0 0	5 1 6
6	425010	Besonders schwerer Fall des Diebstahls in/aus Kiosken, Warenhäusern, Verkaufsräumen, SB-Läden, Schaufenstern, Schaukästen und Vitrinen (sonstiges Gut)	männl: weibl: insg:	6 1 7	0 0 0	0 0 0	0 0 0	0 0 0	0 0 0	0 0 0	0 0 0	0 0 0	0 0 0	1 0 1	1 0 1	1 0 1	0 0 0	2 0 2	0 1 1	2 1 3	1 0 1	0 0 0	0 0 0	5 1 6
6	425020	Schwerer Diebstahl in/aus Kiosken, Warenhäusern, Verkaufsräumen pp. von sonstigem Gut gemäß §§ 244 Abs. 1 Nr. 1 und 2, 244a StGB	männl: weibl: insg:	2 0 2	0 0 0	0 0 0	0 0 0	0 0 0	0 0 0	0 0 0	0 0 0	0 0 0	0 0 0	0 0 0	0 0 0	0 0 0	0 0 0	0 0 0	1 0 1	1 0 1	0 0 0	0 0 0	0 0 0	2 0 2

Schlüssel der Tat	Straftat	Sexus	TV insgesamt	Kinder						Jugendliche			Heranw.	< 21	Erwachsene ab 21 Jahre								
									< 14			14 < 18							>= 21				
				< 6	6 < 8	8 < 10	10 < 12	12 < 14		14 < 16	16 < 18				18 < 21		21 < 25	25 < 30	30 < 40	40 < 50	50 < 60	>= 60	
				5	6	7	8	9	10	11	12	13			14	15	16	17	18	19	20	21	22
4	426*00	Besonders schwerer Fall des Ladendiebstahls	männl: weibl: insg:	7 2 9	0 0 0	0 0 0	0 0 0	0 0 0	0 0 0	0 0 0	0 0 0	0 0 0	2 1 3	2 1 3	1 0 1	0 0 0	1 0 1	1 0 2	3 0 3	0 0 0	0 0 0	0 0 0	5 1 6
4	426000	Besonders schwerer Fall des Ladendiebstahls	männl: weibl: insg:	7 2 9	0 0 0	0 0 0	0 0 0	0 0 0	0 0 0	0 0 0	0 0 0	0 0 0	2 1 3	2 1 3	1 0 1	0 0 0	1 0 1	1 0 2	3 0 3	0 0 0	0 0 0	0 0 0	5 1 6
6	426010	Besonders schwerer Fall des Ladendiebstahls	männl: weibl: insg:	4 0 4	0 0 0	0 0 0	0 0 0	0 0 0	0 0 0	0 0 0	0 0 0	0 0 0	1 0 1	1 0 1	1 0 1	0 0 0	1 0 1	0 0 2	2 0 0	0 0 0	0 0 0	0 0 0	3 0 3
6	426020	Schwerer Ladendiebstahl gemäß §§ 244 Abs. 1 Nr. 1 und 2, 244a StGB	männl: weibl: insg:	3 2 5	0 0 0	0 0 0	0 0 0	0 0 0	0 0 0	0 0 0	0 0 0	0 0 0	1 1 2	1 1 2	0 0 0	0 0 0	0 0 0	1 1 2	1 0 1	0 0 0	0 0 0	0 0 0	2 1 3
4	435*00	Wohnungseinbruchdiebstahl gem. § 244 Abs. 1 Nr. 3, § 244a StGB	männl: weibl: insg:	11 0 11	0 0 0	0 0 0	0 0 0	0 0 0	0 0 0	0 0 0	0 0 0	0 0 0	1 0 1	1 0 1	0 0 0	1 0 1	1 0 1	3 0 3	4 0 4	0 0 0	0 0 0	2 0 2	10 0 10
6	435000	Wohnungseinbruchdiebstahl (ohne TWE) von sonstigem Gut gemäß § 244 Abs. 1 Nr. 3 StGB	männl: weibl: insg:	5 0 5	0 0 0	0 0 0	0 0 0	0 0 0	0 0 0	0 0 0	0 0 0	0 0 0	1 0 1	1 0 1	0 0 0	0 0 0	0 0 0	1 0 1	2 0 2	0 0 0	0 0 0	1 0 1	4 0 4
6	435500	Wohnungseinbruchdiebstahl (ohne TWE) von unbaren Zahlungsmitteln gemäß § 244 Abs. 1 Nr. 3 StGB	männl: weibl: insg:	2 0 2	0 0 0	0 0 0	0 0 0	0 0 0	0 0 0	0 0 0	0 0 0	0 0 0	0 0 0	0 0 0	0 0 0	0 0 0	0 0 0	0 0 0	2 0 2	0 0 0	0 0 0	0 0 0	2 0 2
4	436*00	Tageswohnungseinbruchdiebstahl gem. § 244 Abs. 1 Nr. 3, § 244a StGB	männl: weibl: insg:	4 0 4	0 0 0	0 0 0	0 0 0	0 0 0	0 0 0	0 0 0	0 0 0	0 0 0	0 0 0	0 0 0	0 0 0	1 0 1	1 0 1	2 0 2	0 0 0	0 0 0	0 0 0	1 0 1	4 0 4
6	436000	Tageswohnungseinbruch von sonstigem Gut	männl: weibl: insg:	4 0 4	0 0 0	0 0 0	0 0 0	0 0 0	0 0 0	0 0 0	0 0 0	0 0 0	0 0 0	0 0 0	0 0 0	1 0 1	1 0 1	2 0 2	0 0 0	0 0 0	0 0 0	1 0 1	4 0 4
4	440*00	Besonders schwerer Fall des Diebstahls in/aus Boden-, Kellerräumen, Waschküchen	männl: weibl: insg:	2 1 3	0 0 0	0 0 0	0 0 0	0 0 0	0 0 0	0 0 0	0 0 0	0 0 0	0 0 0	0 0 0	0 0 0	0 0 0	0 0 0	0 0 0	1 1 2	1 0 1	0 0 0	0 0 0	2 1 3
4	440000	Besonders schwerer Fall des Diebstahls in/aus Boden-, Kellerräumen, Waschküchen	männl: weibl: insg:	2 0 2	0 0 0	0 0 0	0 0 0	0 0 0	0 0 0	0 0 0	0 0 0	0 0 0	0 0 0	0 0 0	0 0 0	0 0 0	0 0 0	0 0 0	1 0 1	1 0 1	0 0 0	0 0 0	2 0 2
6	440010	Besonders schwerer Fall des Diebstahls in/aus Boden-, Kellerräumen, Waschküchen von sonstigem Gut	männl: weibl: insg:	2 0 2	0 0 0	0 0 0	0 0 0	0 0 0	0 0 0	0 0 0	0 0 0	0 0 0	0 0 0	0 0 0	0 0 0	0 0 0	0 0 0	0 0 0	1 0 1	1 0 1	0 0 0	0 0 0	2 0 2
4	440300	Bes. schw. Fall des Diebstahls in/aus Boden-, Kellerräumen, Waschküchen von Fahrrädern	männl: weibl: insg:	0 1 1	0 0 0	0 0 0	0 0 0	0 0 0	0 0 0	0 0 0	0 0 0	0 0 0	0 0 0	0 0 0	0 0 0	0 0 0	0 0 0	0 0 0	0 0 0	0 1 1	0 0 0	0 0 0	0 0 0
6	440310	Besonders schwerer Fall des Diebstahls in/aus Boden-, Kellerräumen, Waschküchen von Fahrrädern	männl: weibl: insg:	0 1 1	0 0 0	0 0 0	0 0 0	0 0 0	0 0 0	0 0 0	0 0 0	0 0 0	0 0 0	0 0 0	0 0 0	0 0 0	0 0 0	0 0 0	0 1 1	0 0 0	0 0 0	0 0 0	0 0 0
4	445*00	Besonders schwerer Fall des Diebstahls in/aus überwiegend unbezogenen Neu- und Rohbauten, Baubuden und Baustellen	männl: weibl: insg:	5 2 7	0 0 0	0 0 0	0 0 0	0 0 0	0 0 0	0 0 0	0 0 0	0 0 0	0 0 0	0 0 0	0 0 0	0 0 0	0 0 0	0 0 0	3 2 5	1 0 1	1 0 1	0 0 0	5 2 7
4	445000	Besonders schwerer Fall des Diebstahls in/aus überwiegend unbezogenen Neu- und Rohbauten, Baubuden und Baustellen	männl: weibl: insg:	5 2 7	0 0 0	0 0 0	0 0 0	0 0 0	0 0 0	0 0 0	0 0 0	0 0 0	0 0 0	0 0 0	0 0 0	0 0 0	0 0 0	0 0 0	3 2 5	1 0 1	1 0 1	0 0 0	5 2 7

Schlüssel der Tat	Straftat	Sexus	TV insgesamt	Kinder					Jugendliche			Heran-w. 18 < 21	Erwachsene ab 21 Jahre															
				< 6	6 < 8	8 < 10	10 < 12	12 < 14	< 14	14 < 18			< 21	21 < 25		25 < 30				30 < 40				40 < 50		50 < 60		>= 60
										14 < 16	16 < 18			21 < 23	23 < 25	25 < 30	30 < 40	40 < 50	50 < 60	>= 60								
										15	16			17	18	19	20	21	22	23	24							
1	2	3	4	5	6	7	8	9	10	11	12	13	14	15	16	17	18	19	20	21	22	23	24					
6	445010	Besonders schwerer Fall des Diebstahls in/aus überwiegend unbezogenen Neu- und Rohbauten, Baubuden und Baustellen von sonstigem Gut	männl: weibl: insg:	5 2 7	0 0 0	0 0 0	0 0 0	0 0 0	0 0 0	0 0 0	0 0 0	0 0 0	0 0 0	0 0 0	0 0 0	0 0 0	0 0 0	0 0 0	3 2 5	1 0 1	1 0 1	0 0 0	0 0 0	0 0 0	5 2 7			
4	450*00	Besonders schwerer Fall des Diebstahls an/aus Kraftfahrzeugen	männl: weibl: insg:	12 2 14	0 0 0	0 0 0	0 0 0	0 0 0	0 0 0	0 0 0	0 0 0	0 0 0	1 1 2	1 0 2	2 0 2	0 0 0	2 0 2	4 0 4	2 1 3	2 0 2	0 0 0	0 0 0	1 0 0	1 0 1	11 1 12			
4	450000	Besonders schwerer Fall des Diebstahls an/aus Kraftfahrzeugen von sonstigem Gut	männl: weibl: insg:	12 2 14	0 0 0	0 0 0	0 0 0	0 0 0	0 0 0	0 0 0	0 0 0	0 0 0	1 1 2	1 1 2	2 0 2	0 0 0	2 0 2	4 0 4	2 1 3	2 0 2	0 0 0	0 0 0	1 0 1	1 0 1	11 1 12			
6	450010	Besonders schwerer Fall des Diebstahls an/aus Kraftfahrzeugen von sonstigem Gut	männl: weibl: insg:	11 2 13	0 0 0	0 0 0	0 0 0	0 0 0	0 0 0	0 0 0	0 0 0	0 0 0	1 1 2	1 1 2	2 0 2	0 0 0	2 0 2	3 0 3	2 1 3	2 0 2	0 0 0	0 0 0	1 0 1	1 0 1	10 1 11			
6	450020	Besonders schwerer Fall des Diebstahls an/aus Kraftfahrzeugen von sonstigem Gut gemäß §§ 244 Abs. 1 Nr. 1 und 2, 244a StGB	männl: weibl: insg:	1 0 1	0 0 0	0 0 0	0 0 0	0 0 0	0 0 0	0 0 0	0 0 0	0 0 0	0 0 0	0 0 0	0 0 0	0 0 0	0 0 0	1 0 1	0 0 0	0 0 0	0 0 0	0 0 0	0 0 0	0 0 0	1 0 1			
4	****00	Diebstahl insgesamt	männl: weibl: insg:	318 89 407	0 0 0	0 0 0	0 0 0	3 0 3	8 0 8	11 0 11	11 0 11	15 3 18	26 3 29	23 6 29	60 9 69	15 5 20	13 3 16	28 8 36	44 12 56	74 20 94	38 10 48	16 16 54	14 16 50	36 14 50	258 80 338			
4	***100	Diebstahl insgesamt von Kraftwagen einschl. unbefugter Ingebrauchnahme	männl: weibl: insg:	13 1 14	0 0 0	0 0 0	0 0 0	0 0 0	0 0 0	0 0 0	0 0 0	0 0 0	0 0 0	1 1 2	1 0 1	0 0 0	1 0 1	0 0 0	6 0 6	3 0 3	2 0 2	0 0 0	0 0 0	0 0 0	12 0 12			
4	***200	Diebstahl insgesamt von Mopeds und Krafträdern einschl. unbefugter Ingebrauchnahme	männl: weibl: insg:	4 1 5	0 0 0	0 0 0	0 0 0	0 0 0	0 0 0	0 0 0	0 0 0	0 0 0	0 0 0	0 0 0	0 1 1	0 0 1	1 1 2	1 0 1	2 0 2	0 0 0	0 0 0	0 0 0	0 0 0	0 0 0	4 1 5			
4	***300	Diebstahl insgesamt von Fahrrädern einschl. unbefugter Ingebrauchnahme	männl: weibl: insg:	13 2 15	0 0 0	0 0 0	0 0 0	0 0 0	0 0 0	0 0 0	1 0 1	0 0 0	1 0 1	1 0 1	2 0 2	0 0 0	1 0 1	1 0 1	6 1 7	2 0 2	1 1 2	0 1 0	0 1 0	0 0 0	11 2 13			
4	***500	Diebstahl insgesamt von unbaren Zahlungsmitteln	männl: weibl: insg:	5 1 6	0 0 0	0 0 0	0 0 0	0 0 0	0 0 0	0 0 0	0 0 0	0 0 0	0 0 0	0 0 0	0 0 0	0 0 0	0 0 0	1 0 1	2 1 3	1 0 1	0 0 0	0 0 0	1 0 1	0 0 0	5 1 6			
4	***700	Diebstahl insgesamt von/aus Automaten	männl: weibl: insg:	1 0 1	0 0 0	0 0 0	0 0 0	0 0 0	0 0 0	0 0 0	0 0 0	0 0 0	0 0 0	0 0 0	0 0 0	0 0 0	0 0 0	1 0 1	0 0 0	0 0 0	0 0 0	0 0 0	0 0 0	0 0 0	1 0 1			
4	*00081	Diebstahl insgesamt in/aus Wochenend- und Gartenhaus	männl: weibl: insg:	24 7 31	0 0 0	0 0 0	0 0 0	0 0 0	0 0 0	0 0 0	1 0 1	1 0 1	2 0 2	5 1 6	7 1 8	2 0 2	3 1 4	5 1 6	5 3 8	2 1 3	0 1 0	0 0 0	0 0 0	0 0 0	17 6 23			
4	*00096	Diebstahl insgesamt von Buntmetall	männl: weibl: insg:	1 0 1	0 0 0	0 0 0	0 0 0	0 0 0	0 0 0	0 0 0	0 0 0	0 0 0	0 0 0	0 0 0	0 0 0	0 0 0	0 0 0	0 0 0	1 0 1	0 0 0	0 0 0	0 0 0	0 0 0	0 0 0	1 0 1			
4	*10*00	Diebstahl insgesamt in/aus Dienst-, Büro-, Fabrikations-, Werkstatt- und Lagerräumen	männl: weibl: insg:	9 1 10	0 0 0	0 0 0	0 0 0	0 0 0	0 0 0	0 0 0	0 0 0	0 0 0	0 0 0	2 0 2	1 0 1	0 0 0	1 0 1	1 0 1	5 1 6	0 0 0	0 0 0	0 0 0	0 0 0	0 0 0	7 1 8			
4	*15*00	Diebstahl insgesamt in/aus Gaststätten, Kantinen, Hotels und Pensionen	männl: weibl: insg:	1 0 1	0 0 0	0 0 0	0 0 0	0 0 0	0 0 0	0 0 0	0 0 0	0 0 0	0 0 0	0 0 0	0 0 0	0 0 0	0 0 0	0 0 0	0 0 0	1 0 1	0 0 0	0 0 0	0 0 0	0 0 0	1 0 1			
4	*25*00	Diebstahl gesamt in/aus Kiosken, Warenhäusern, Verkaufsräumen, Selbstbedienungsläden, Schaufenstern, Schaukästen und Vitrinen	männl: weibl: insg:	127 36 163	0 0 0	0 0 0	0 0 0	2 0 2	3 0 3	5 0 5	3 0 3	6 0 6	9 0 9	8 1 9	22 1 23	3 1 4	4 0 4	7 1 8	17 5 22	32 6 38	11 5 16	22 7 29	16 11 27	16 11 27	105 35 140			

Schlüssel der Tat	Straftat	Sexus	TV insgesamt	Kinder					Jugendliche			Heran-w.	< 21	Erwachsene ab 21 Jahre											
									< 14		14 < 18					21 < 25					>= 21				
				< 6	6 < 8	8 < 10	10 < 12	12 < 14	14 < 16	16 < 18	18 < 21			21 < 23	23 < 25	25 < 30	30 < 40	40 < 50	50 < 60	>= 60					
				5	6	7	8	9	10	11	12			13	14	15	16	17	18	19	20	21	22	23	24
4	*26*00	Diebstahl insgesamt Ladendiebstahl	männl: weibl: insg:	111 35 146	0 0 0	0 0 0	0 0 0	2 0 2	3 0 3	5 0 5	3 0 3	5 0 5	8 0 8	6 1 7	19 1 20	1 1 2	2 0 2	3 1 4	13 5 18	29 5 34	10 5 15	21 7 28	16 11 27	92 34 126	
4	*35*00	Diebstahl insgesamt in/aus Wohnungen	männl: weibl: insg:	25 15 40	0 0 0	0 0 0	0 0 0	0 0 0	0 0 0	0 0 0	0 1 1	0 1 1	0 1 1	3 1 4	3 2 5	1 2 3	2 0 2	3 2 5	5 2 7	5 1 6	5 3 8	0 5 5	4 5 4	22 13 35	
4	*40*00	Diebstahl insgesamt in/aus Boden-, Kellerräumen und Waschküchen	männl: weibl: insg:	8 2 10	0 0 0	0 0 0	0 0 0	0 0 0	0 0 0	0 0 0	0 0 0	0 0 0	0 0 0	1 0 1	1 0 3	3 0 3	0 0 0	3 0 3	1 0 1	2 1 3	1 0 1	0 1 1	0 0 0	7 2 9	
4	*45*00	Diebstahl insgesamt in/aus überwiegend unbezogenen Neu- und Rohbauten, Baubuden und Baustellen	männl: weibl: insg:	6 2 8	0 0 0	0 0 0	0 0 0	0 0 0	0 0 0	0 0 0	0 0 0	0 0 0	0 0 0	0 0 0	0 0 0	0 0 0	0 0 0	0 0 0	0 0 0	0 2 5	3 0 2	2 0 2	1 0 1	0 0 0	6 2 8
4	*50*00	Diebstahl insgesamt an/aus Kraftfahrzeugen	männl: weibl: insg:	20 3 23	0 0 0	0 0 0	0 0 0	1 0 1	1 0 1	0 0 0	0 0 0	0 0 0	0 0 0	2 1 3	3 1 4	3 0 3	1 0 1	4 0 4	5 0 5	5 2 7	2 0 2	0 0 0	1 0 1	17 2 19	
4	*70000	Diebstahl insgesamt von Betäubungsmitteln	männl: weibl: insg:	1 0 1	0 0 0	0 0 0	0 0 0	0 0 0	0 0 0	0 0 0	0 0 0	0 0 0	0 0 0	0 0 0	0 0 0	0 0 0	0 0 0	0 0 0	0 0 0	1 0 1	0 0 0	0 0 0	0 0 0	0 0 0	1 0 1
4	*73000	Diebstahl insgesamt von Betäubungsmitteln aus Krankenhäusern	männl: weibl: insg:	1 0 1	0 0 0	0 0 0	0 0 0	0 0 0	0 0 0	0 0 0	0 0 0	0 0 0	0 0 0	0 0 0	0 0 0	0 0 0	0 0 0	0 0 0	0 0 0	1 0 1	0 0 0	0 0 0	0 0 0	0 0 0	1 0 1
4	500000	Vermögens- und Fälschungsdelikte	männl: weibl: insg:	365 127 492	0 0 0	0 0 0	0 0 0	1 0 1	1 0 1	2 0 2	6 2 8	8 2 10	27 8 35	36 10 46	17 4 21	19 6 25	36 10 46	62 27 89	96 42 138	62 20 82	50 11 61	23 7 30	329 117 446		
4	510000	Betrug §§ 263, 263a, 264, 264a, 265, 265a, 265b StGB	männl: weibl: insg:	247 98 345	0 0 0	0 0 0	0 0 0	1 0 1	1 0 1	1 0 1	4 0 4	5 0 5	21 6 27	27 6 33	13 5 18	11 5 16	24 10 34	42 22 64	62 33 95	47 15 62	30 6 36	15 6 21	220 92 312		
4	511000	Waren- und Warenkreditbetrug	männl: weibl: insg:	114 38 152	0 0 0	0 0 0	0 0 0	1 0 1	1 0 1	0 0 0	1 0 1	1 0 1	12 1 13	14 1 15	8 1 9	4 3 6	12 3 15	19 11 30	25 15 40	21 3 24	16 3 19	7 3 9	100 37 137		
64	511100	Betrügerisches Erlangen von Kfz §§ 263, 263a StGB	männl: weibl: insg:	2 0 2	0 0 0	0 0 0	0 0 0	0 0 0	0 0 0	0 0 0	0 0 0	0 0 0	0 0 0	0 0 0	0 0 2	0 0 0	2 0 2	0 0 0	0 0 0	0 0 0	0 0 0	0 0 0	0 0 0	2 0 2	
6	511110	Betrügerisches Erlangen von Kfz § 263 StGB	männl: weibl: insg:	2 0 2	0 0 0	0 0 0	0 0 0	0 0 0	0 0 0	0 0 0	0 0 0	0 0 0	0 0 0	0 0 0	0 0 2	0 0 0	2 0 2	0 0 0	0 0 0	0 0 0	0 0 0	0 0 0	0 0 0	2 0 2	
4	511200	Sonstiger Warenkreditbetrug	männl: weibl: insg:	51 20 71	0 0 0	0 0 0	0 0 0	0 0 0	0 0 0	0 0 0	0 0 0	0 0 0	3 0 3	3 0 3	2 1 3	2 1 3	4 2 6	8 5 13	10 10 20	9 1 10	10 2 12	7 0 7	48 20 68		
6	511201	Tankbetrug	männl: weibl: insg:	37 7 44	0 0 0	0 0 0	0 0 0	0 0 0	0 0 0	0 0 0	0 0 0	0 0 0	2 0 2	2 0 2	0 0 0	2 0 2	2 0 2	5 0 5	8 6 14	6 0 6	9 1 10	5 0 5	35 7 42		
6	511210	Weitere Arten des Warenkreditbetruges §§ 263, 263a StGB	männl: weibl: insg:	14 13 27	0 0 0	0 0 0	0 0 0	0 0 0	0 0 0	0 0 0	0 0 0	0 0 0	1 0 1	1 0 1	2 1 3	0 1 1	2 2 4	3 5 8	2 4 6	3 1 4	1 1 2	1 0 2	13 13 26		
6	511211	Weitere Arten des Warenkreditbetruges § 263 StGB	männl: weibl: insg:	14 13 27	0 0 0	0 0 0	0 0 0	0 0 0	0 0 0	0 0 0	0 0 0	0 0 0	1 0 1	1 0 1	2 1 3	0 1 1	2 2 4	3 5 8	2 4 6	3 1 4	1 1 2	1 0 2	13 13 26		

Schlüssel der Tat	Straftat	Sexus	TV insgesamt	Kinder						Jugendliche			Heran- w.	< 21	Erwachsene ab 21 Jahre									
									< 14			14 < 18									>= 21			
				< 6	6 < 8	8 < 10	10 < 12	12 < 14		14 < 16	16 < 18				18 < 21	21 < 23	23 < 25	21 < 25	25 < 30	30 < 40	40 < 50	50 < 60	>= 60	
				5	6	7	8	9	10	11	12	13			14	15	16	17	18	19	20	21	22	23
64	511300	Warenbetrug	männl: weibl: insg:	62 19 81	0 0 0	0 0 0	0 0 0	0 0 1	1 0 1	0 0 0	0 0 1	1 0 1	9 1 10	11 1 12	4 0 4	2 1 3	6 1 7	11 6 17	15 6 21	12 2 14	6 1 7	1 2 3	51 18 69	
4	514000	Geldkreditbetrug	männl: weibl: insg:	2 1 3	0 0 0	0 0 0	0 0 0	0 0 0	0 0 0	0 0 0	0 0 0	0 0 0	0 0 0	0 0 0	0 0 0	0 0 0	0 0 0	0 0 0	0 1 1	1 0 1	0 0 1	0 0 0	2 1 3	
64	514200	Subventionsbetrug gemäß § 264 StGB	männl: weibl: insg:	2 1 3	0 0 0	0 0 0	0 0 0	0 0 0	0 0 0	0 0 0	0 0 0	0 0 0	0 0 0	0 0 0	0 0 0	0 0 0	0 0 0	0 0 0	0 1 1	1 0 1	1 0 1	0 0 0	2 1 3	
4	515000	Erschleichen von Leistungen § 265a StGB	männl: weibl: insg:	33 8 41	0 0 0	0 0 0	0 0 0	0 0 0	0 0 0	0 0 0	2 0 2	2 0 2	7 3 10	9 3 12	3 1 4	2 0 2	5 1 6	7 2 9	9 1 10	2 0 2	1 0 1	0 1 1	0 5 29	
6	515001	Beförderungserbschleichung	männl: weibl: insg:	33 8 41	0 0 0	0 0 0	0 0 0	0 0 0	0 0 0	0 0 0	2 0 2	2 0 2	7 3 10	9 3 12	3 1 4	2 0 2	5 1 6	7 2 9	9 1 10	2 0 2	1 0 1	0 1 1	0 5 29	
64	516000	Betrug bzw. Computerbetrug mittels rechtswidrig erlangter unbarer Zahlungsmittel	männl: weibl: insg:	6 3 9	0 0 0	0 0 0	0 0 0	0 0 0	0 0 0	0 0 0	0 0 0	0 0 0	0 1 1	0 1 1	1 0 1	1 0 2	2 0 2	1 0 1	2 0 4	1 0 1	0 0 0	0 0 0	6 2 8	
64	516200	Betrug mittels rechtswidrig erlangter Zahlungskarten ohne PIN (Lastschriftverfahren)	männl: weibl: insg:	4 1 5	0 0 0	0 0 0	0 0 0	0 0 0	0 0 0	0 0 0	0 0 0	0 0 0	0 0 0	0 0 0	1 0 1	1 0 2	2 0 1	1 0 2	1 1 2	0 0 0	0 0 0	0 0 0	4 1 5	
64	516500	Betrug bzw. Computerbetrug mittels rechtswidrig erlangter Daten von Zahlungskarten §§ 263, 263a StGB	männl: weibl: insg:	1 0 1	0 0 0	0 0 0	0 0 0	0 0 0	0 0 0	0 0 0	0 0 0	0 0 0	0 0 0	0 0 0	0 0 0	0 0 0	0 0 0	0 0 0	0 0 0	0 0 1	0 0 0	0 0 0	0 0 1	
6	516510	Betrug mittels rechtswidrig erlangter Daten von Zahlungskarten § 263 StGB	männl: weibl: insg:	1 0 1	0 0 0	0 0 0	0 0 0	0 0 0	0 0 0	0 0 0	0 0 0	0 0 0	0 0 0	0 0 0	0 0 0	0 0 0	0 0 0	0 0 0	0 0 0	0 0 1	0 0 0	0 0 0	0 0 1	
64	516900	Betrug bzw. Computerbetrug mittels rechtswidrig erlangter sonstiger unbarer Zahlungsmittel §§ 263, 263a StGB	männl: weibl: insg:	1 2 3	0 0 0	0 0 0	0 0 0	0 0 0	0 0 0	0 0 0	0 0 0	0 0 0	0 1 1	0 1 1	0 0 0	0 0 0	0 0 0	0 0 0	0 0 0	1 1 2	0 0 0	0 0 0	0 0 2	
6	516910	Betrug mittels rechtswidrig erlangter sonstiger unbarer Zahlungsmittel § 263 StGB	männl: weibl: insg:	1 2 3	0 0 0	0 0 0	0 0 0	0 0 0	0 0 0	0 0 0	0 0 0	0 0 0	0 1 1	0 1 1	0 0 0	0 0 0	0 0 0	0 0 0	0 0 0	1 1 2	0 0 0	0 0 0	0 0 2	
4	517000	Sonstiger Betrug	männl: weibl: insg:	101 53 154	0 0 0	0 0 0	0 0 0	0 0 0	0 0 0	0 0 0	1 0 1	1 0 2	2 3 8	5 3 10	7 3 10	1 3 4	6 3 9	7 6 13	16 10 26	29 16 45	22 12 34	12 3 15	8 3 11	94 50 144
64	517200	Leistungskreditbetrug §§ 263, 263a StGB	männl: weibl: insg:	2 3 5	0 0 0	0 0 0	0 0 0	0 0 0	0 0 0	0 0 0	0 0 0	0 0 0	0 0 0	0 0 0	0 0 0	0 0 0	0 0 0	0 0 0	0 0 0	1 2 2	0 0 1	1 0 1	0 0 0	2 3 5
6	517210	Leistungskreditbetrug § 263 StGB	männl: weibl: insg:	2 3 5	0 0 0	0 0 0	0 0 0	0 0 0	0 0 0	0 0 0	0 0 0	0 0 0	0 0 0	0 0 0	0 0 0	0 0 0	0 0 0	0 0 0	0 0 0	1 2 2	0 0 1	1 0 1	0 0 0	2 3 5
64	517500	Computerbetrug (sonstiger) § 263a StGB (soweit nicht unter den Schlüsseln 511120, 511212, 516300, 516520, 516920, 517220, 517900, 518112 bzw. 518302 zu erfassen)	männl: weibl: insg:	0 1 1	0 0 0	0 0 0	0 0 0	0 0 0	0 0 0	0 0 0	0 0 0	0 0 0	0 0 0	0 0 0	0 0 0	0 1 1	0 1 1	0 0 0	0 0 0	0 0 0	0 0 0	0 0 0	0 0 0	0 1 1
6	517510	Computerbetrug (sonstiger) § 263a Abs. 1 und 2 StGB	männl: weibl: insg:	0 1 1	0 0 0	0 0 0	0 0 0	0 0 0	0 0 0	0 0 0	0 0 0	0 0 0	0 0 0	0 0 0	0 0 0	0 1 1	0 1 1	0 0 0	0 0 0	0 0 0	0 0 0	0 0 0	0 0 0	0 1 1

Schlüssel der Tat	Straftat	Sexus	TV insge- samt	Kinder						Jugendliche			Heran- w. 18 < 21	Erwachsene ab 21 Jahre										
									< 14			14 < 18		< 21				21 < 25						>= 21
				< 6	6 < 8	8 < 10	10 < 12	12 < 14		14 < 16	16 < 18			18 < 21	21 < 23	23 < 25		25 < 30	30 < 40	40 < 50	50 < 60	>= 60		
				5	6	7	8	9	10	11	12	13		14	15	16	17	18	19	20	21	22	23	24
1	2	3	4	5	6	7	8	9	10	11	12	13	14	15	16	17	18	19	20	21	22	23	24	
64	517800	Sozialleistungsbetrug § 263 StGB	männl: weibl: insg:	6 6 12	0 0 0	0 0 0	0 0 0	0 0 0	0 0 0	0 0 0	0 0 0	0 0 0	1 0 1	1 0 2	0 2 2	0 0 0	0 2 2	0 1 1	2 1 3	1 2 3	2 0 2	0 0 0	5 6 11	
64	518200	Einmietbetrug	männl: weibl: insg:	7 2 9	0 0 0	0 0 0	0 0 0	0 0 0	0 0 0	0 0 0	0 0 0	0 0 0	1 0 1	1 0 1	0 0 0	0 1 1	0 0 2	2 0 0	0 0 0	3 0 3	1 0 1	0 0 1	6 2 8	
64	518300	Überweisungsbetrug §§ 263, 263a StGB	männl: weibl: insg:	1 1 2	0 0 0	0 0 0	0 0 0	0 0 0	0 0 0	0 0 0	0 0 0	0 0 0	0 0 0	0 0 0	0 0 0	0 0 0	0 0 0	0 0 0	1 1 2	0 0 0	0 0 0	0 0 0	1 1 2	
6	518301	Überweisungsbetrug § 263 StGB	männl: weibl: insg:	1 1 2	0 0 0	0 0 0	0 0 0	0 0 0	0 0 0	0 0 0	0 0 0	0 0 0	0 0 0	0 0 0	0 0 0	0 0 0	0 0 0	0 0 0	1 1 2	0 0 0	0 0 0	0 0 0	1 1 2	
64	518900	Sonstige weitere Betrugsarten	männl: weibl: insg:	85 40 125	0 0 0	0 0 0	0 0 0	0 0 0	0 0 0	1 0 1	1 0 1	2 0 2	3 3 6	5 3 8	1 1 2	6 1 7	7 2 9	14 9 23	25 13 38	18 8 26	8 3 11	8 2 10	80 37 117	
4	520000	Veruntreuungen §§ 266, 266a, 266b StGB	männl: weibl: insg:	10 1 11	0 0 0	0 0 0	0 0 0	0 0 0	0 0 0	0 0 0	0 0 0	0 0 0	0 0 0	0 0 0	0 0 0	0 0 0	0 0 0	1 0 1	0 0 0	1 0 1	6 1 7	2 1 2	10 1 11	
4	521000	Untreue § 266 StGB	männl: weibl: insg:	7 1 8	0 0 0	0 0 0	0 0 0	0 0 0	0 0 0	0 0 0	0 0 0	0 0 0	0 0 0	0 0 0	0 0 0	0 0 0	0 0 0	1 0 1	0 0 0	1 0 1	4 1 5	1 0 1	7 1 8	
6	521079	Sonstige Untreue	männl: weibl: insg:	7 1 8	0 0 0	0 0 0	0 0 0	0 0 0	0 0 0	0 0 0	0 0 0	0 0 0	0 0 0	0 0 0	0 0 0	0 0 0	0 0 0	1 0 1	0 0 0	1 0 1	4 1 5	1 0 1	7 1 8	
64	522000	Vorenthalten und Veruntreuen von Arbeitsentgelt gemäß § 266a StGB	männl: weibl: insg:	3 0 3	0 0 0	0 0 0	0 0 0	0 0 0	0 0 0	0 0 0	0 0 0	0 0 0	0 0 0	0 0 0	0 0 0	0 0 0	0 0 0	0 0 0	0 0 0	0 0 0	2 0 2	1 0 1	3 0 3	
4	530000	Unterschlagung §§ 246, 247, 248a StGB	männl: weibl: insg:	38 24 62	0 0 0	0 0 0	0 0 0	0 0 0	0 0 0	1 0 1	0 2 2	1 2 3	0 1 1	1 3 4	1 0 2	2 1 5	4 1 7	6 1 7	3 4 7	14 8 22	6 5 11	6 2 8	2 1 3	37 21 58
6	530079	Unterschlagung sonstiger Güter/Sachen gemäß §§ 246, 247, 248a StGB - ohne von Kfz	männl: weibl: insg:	35 24 59	0 0 0	0 0 0	0 0 0	0 0 0	0 0 0	1 0 1	0 2 2	1 2 3	0 1 1	1 3 4	1 0 2	4 1 5	6 1 7	2 4 6	12 8 20	6 5 11	6 2 8	2 1 3	34 21 55	
64	531000	Unterschlagung von Kfz gemäß §§ 246, 247 StGB	männl: weibl: insg:	3 0 3	0 0 0	0 0 0	0 0 0	0 0 0	0 0 0	0 0 0	0 0 0	0 0 0	0 0 0	0 0 0	0 0 0	0 0 0	0 0 0	1 0 1	2 0 2	0 0 0	0 0 0	0 0 0	3 0 3	
4	540000	Urkundenfälschung §§ 267-271, 273-279, 281 StGB	männl: weibl: insg:	72 6 78	0 0 0	0 0 0	0 0 0	0 0 0	0 0 0	0 0 0	0 0 0	2 0 2	2 0 2	6 1 7	8 0 9	5 0 5	6 0 6	11 0 16	15 1 21	19 2 21	9 1 10	6 1 7	4 0 4	64 5 69
6	540001	Sonstige Urkundenfälschung gemäß § 267 StGB	männl: weibl: insg:	60 5 65	0 0 0	0 0 0	0 0 0	0 0 0	0 0 0	0 0 0	1 0 1	1 0 1	3 1 4	4 1 5	4 0 4	5 0 5	9 0 9	15 1 16	15 1 16	8 1 9	5 1 6	4 0 4	56 4 60	
6	540002	Mittelbare Falschbeurkundung	männl: weibl: insg:	6 0 6	0 0 0	0 0 0	0 0 0	0 0 0	0 0 0	0 0 0	1 0 1	1 0 1	3 0 3	4 0 4	1 0 1	0 0 0	1 0 1	0 0 0	0 0 0	1 0 1	0 0 0	0 0 0	2 0 2	
6	540004	Urkundenunterdrückung, Veränderung einer Grenzbezeichnung gemäß § 274 StGB	männl: weibl: insg:	2 0 2	0 0 0	0 0 0	0 0 0	0 0 0	0 0 0	0 0 0	0 0 0	0 0 0	0 0 0	0 0 0	0 0 0	0 0 0	0 0 0	0 0 0	2 0 2	0 0 0	0 0 0	0 0 0	2 0 2	

Schlüssel der Tat	Straftat	Sexus	TV insgesamt	Kinder						Jugendliche			Heranw.	< 21	Erwachsene ab 21 Jahre										
								< 14			14 < 18				21 < 25					>= 21					
				< 6	6 < 8	8 < 10	10 < 12		12 < 14	14 < 16		16 < 18				18 < 21	21 < 23	23 < 25	25 < 30		30 < 40	40 < 50	50 < 60	>= 60	
				1	2	3	4	5	6	7	8	9			10	11	12	13	14	15	16	17	18	19	20
6	540006	Verschaffen von falschen amtlichen Ausweisen	männl.: weibl.: insg.: 2 1 3	0 0 0	0 0 0	0 0 0	0 0 0	0 0 0	0 0 0	0 0 0	0 0 0	0 0 0	0 0 0	0 0 0	0 0 0	0 0 0	0 0 0	1 0 1	1 0 0	0 0 0	0 0 0	0 0 0	0 0 0	0 0 0	2 1 3
4	541000	Fälschung technischer Aufzeichnungen § 268 StGB	männl.: weibl.: insg.: 1 0 1	0 0 0	0 0 0	0 0 0	0 0 0	0 0 0	0 0 0	0 0 0	0 0 0	0 0 0	0 0 0	0 0 0	0 0 0	0 0 0	0 0 0	0 0 0	0 0 0	0 0 0	0 0 0	1 0 0	0 0 0	0 0 0	1 0 1
6	541001	Manipulation von Fahrtschreibern und EG-Kontrollgeräten gemäß § 268 StGB	männl.: weibl.: insg.: 1 0 1	0 0 0	0 0 0	0 0 0	0 0 0	0 0 0	0 0 0	0 0 0	0 0 0	0 0 0	0 0 0	0 0 0	0 0 0	0 0 0	0 0 0	0 0 0	0 0 0	0 0 0	0 0 0	1 0 0	0 0 0	0 0 0	1 0 1
4	543000	Fälschung beweis erheblicher Daten, Täuschung im Rechtsverkehr bei Datenverarbeitung §§ 269, 270 StGB	männl.: weibl.: insg.: 1 0 1	0 0 0	0 0 0	0 0 0	0 0 0	0 0 0	0 0 0	0 0 0	0 0 0	0 0 0	0 0 0	0 0 0	0 0 0	0 0 0	0 0 0	0 0 0	1 0 0	0 0 0	0 0 0	0 0 0	0 0 0	0 0 0	1 0 1
6	543020	Täuschung im Rechtsverkehr bei Datenverarbeitung gemäß § 270 StGB	männl.: weibl.: insg.: 1 0 1	0 0 0	0 0 0	0 0 0	0 0 0	0 0 0	0 0 0	0 0 0	0 0 0	0 0 0	0 0 0	0 0 0	0 0 0	0 0 0	0 0 0	0 0 0	1 0 0	0 0 0	0 0 0	0 0 0	0 0 0	0 0 0	1 0 1
4	550000	Geld- und Wertzeichenfälschung, Fälschung von Zahlungskarten mit oder ohne Garantiefunktion, Schecks und Wechseln §§ 146-149, 151, 152, 152a, 152b StGB	männl.: weibl.: insg.: 8 0 8	0 0 0	0 0 0	0 0 0	0 0 0	0 0 0	0 0 0	0 0 0	0 0 0	0 0 0	0 0 0	0 0 0	0 0 0	0 0 0	0 0 0	0 0 0	3 0 3	3 0 3	0 0 0	2 0 2	0 0 0	0 0 0	8 0 8
4	552000	Inverkehrbringen von Falschgeld §§ 146 Abs. 1 Nr. 3, 147 StGB	männl.: weibl.: insg.: 7 0 7	0 0 0	0 0 0	0 0 0	0 0 0	0 0 0	0 0 0	0 0 0	0 0 0	0 0 0	0 0 0	0 0 0	0 0 0	0 0 0	0 0 0	0 0 0	3 0 3	3 0 3	0 0 0	1 0 1	0 0 0	0 0 0	7 0 7
6	552010	Inverkehrbringen von Falschgeld gemäß § 146 Abs. 1 Nr. 3 StGB	männl.: weibl.: insg.: 4 0 4	0 0 0	0 0 0	0 0 0	0 0 0	0 0 0	0 0 0	0 0 0	0 0 0	0 0 0	0 0 0	0 0 0	0 0 0	0 0 0	0 0 0	0 0 0	1 0 1	2 0 2	0 0 0	1 0 1	0 0 0	0 0 0	4 0 4
6	552020	Inverkehrbringen von Falschgeld gemäß § 147 StGB (nach gutgläubigem Erwerb)	männl.: weibl.: insg.: 4 0 4	0 0 0	0 0 0	0 0 0	0 0 0	0 0 0	0 0 0	0 0 0	0 0 0	0 0 0	0 0 0	0 0 0	0 0 0	0 0 0	0 0 0	0 0 0	3 0 3	1 0 1	0 0 0	0 0 0	0 0 0	0 0 0	4 0 4
4	553000	Fälschung von Zahlungskarten mit oder ohne Garantiefunktion, Schecks und Wechseln gemäß §§ 152a, 152b StGB	männl.: weibl.: insg.: 1 0 1	0 0 0	0 0 0	0 0 0	0 0 0	0 0 0	0 0 0	0 0 0	0 0 0	0 0 0	0 0 0	0 0 0	0 0 0	0 0 0	0 0 0	0 0 0	0 0 0	0 0 0	0 0 0	1 0 1	0 0 0	0 0 0	1 0 1
4	553200	Nachmachen, Verfälschen, Verschaffen, Feilhalten oder Überlassen falscher Zahlungskarten mit oder ohne Garantiefunktion, Schecks und Wechsel gemäß §§ 152a, 152b StGB	männl.: weibl.: insg.: 1 0 1	0 0 0	0 0 0	0 0 0	0 0 0	0 0 0	0 0 0	0 0 0	0 0 0	0 0 0	0 0 0	0 0 0	0 0 0	0 0 0	0 0 0	0 0 0	0 0 0	0 0 0	0 0 0	1 0 1	0 0 0	0 0 0	1 0 1
6	553210	Nachmachen, Verfälschen, Verschaffen, Feilhalten oder Überlassen falscher Zahlungskarten ohne Garantiefunktion, Schecks und Wechsel	männl.: weibl.: insg.: 1 0 1	0 0 0	0 0 0	0 0 0	0 0 0	0 0 0	0 0 0	0 0 0	0 0 0	0 0 0	0 0 0	0 0 0	0 0 0	0 0 0	0 0 0	0 0 0	0 0 0	0 0 0	0 0 0	1 0 1	0 0 0	0 0 0	1 0 1
4	560000	Insolvenzstraftaten §§ 283, 283a-d StGB	männl.: weibl.: insg.: 4 1 5	0 0 0	0 0 0	0 0 0	0 0 0	0 0 0	0 0 0	0 0 0	0 0 0	0 0 0	0 0 0	0 0 0	0 0 0	0 0 0	0 0 0	0 0 0	0 0 0	0 0 0	1 0 1	2 1 3	1 0 1	0 0 0	4 1 5
64	561000	Bankrott gemäß § 283 StGB	männl.: weibl.: insg.: 4 1 5	0 0 0	0 0 0	0 0 0	0 0 0	0 0 0	0 0 0	0 0 0	0 0 0	0 0 0	0 0 0	0 0 0	0 0 0	0 0 0	0 0 0	0 0 0	0 0 0	0 0 0	1 0 1	2 1 3	1 0 1	0 0 0	4 1 5
4	600000	Sonstige Straftatbestände (StGB)	männl.: weibl.: insg.: 451 122 573	0 0 0	2 1 3	1 0 1	5 0 5	15 4 19	23 5 28	28 6 34	37 7 44	65 13 78	36 8 44	124 26 150	16 3 19	16 2 18	32 5 37	47 19 66	101 23 124	61 13 74	50 20 70	36 16 52	327 96 423		
4	610000	Erpressung § 253 StGB	männl.: weibl.: insg.: 5 4 9	0 0 0	0 0 0	0 0 0	0 0 0	0 0 0	0 0 0	0 2 2	1 0 1	1 2 3	2 0 2	3 1 5	0 1 1	0 0 0	0 1 1	0 0 0	0 0 0	0 0 0	0 0 0	1 0 1	1 1 2	2 2 4	

Schlüssel der Tat	Straftat	Sexus	TV insgesamt	Kinder						Jugendliche			Heran-w.	< 21	Erwachsene ab 21 Jahre								
				< 6	6 < 8	8 < 10	10 < 12	12 < 14	< 14	14 < 16	16 < 18	18 < 21			21 < 25			>= 21					
															21 < 23	23 < 25	25 < 30	30 < 40	40 < 50	50 < 60	>= 60		
																						18 < 21	18
1	2	3	4	5	6	7	8	9	10	11	12	13	14	15	16	17	18	19	20	21	22	23	24
6	610079	Sonstige Erpressung	männl: 5 weibl: 4 insg: 9	0	0	0	0	0	0	0	1	1	2	3	0	0	0	0	0	0	1	1	2
4	620000	Widerstand gegen die Staatsgewalt und Straftaten gegen die öffentliche Ordnung §§ 111, 113, 114, 120, 121, 123-127, 129, 130-134, 136, 138, 140, 145, 145a, 145c, 145d StGB	männl: 106 weibl: 27 insg: 133	0	0	0	0	3	3	5	9	14	7	24	2	5	7	17	26	20	6	6	82
6	620001	Störung des öffentlichen Friedens durch Androhung von Straftaten	männl: 5 weibl: 1 insg: 6	0	0	0	0	0	0	0	1	1	0	1	0	0	0	0	1	2	1	0	4
6	620005	Amtsanaufmaßung	männl: 1 weibl: 0 insg: 1	0	0	0	0	0	0	0	0	0	0	0	0	0	0	0	1	0	0	0	1
6	620013	Missbrauch von Notrufen und Beeinträchtigung von Unfallverhütungs- und Nothilfemitteln	männl: 8 weibl: 4 insg: 12	0	0	0	0	0	0	0	1	1	0	1	0	0	0	0	2	1	3	1	7
6	620014	Verstoß gegen Weisung während Führungsaufsicht	männl: 1 weibl: 0 insg: 1	0	0	0	0	0	0	0	0	0	0	0	0	0	0	0	1	0	0	0	1
4	621000	Widerstand gegen die Staatsgewalt §§ 111, 113, 114, 120, 121 StGB	männl: 32 weibl: 1 insg: 33	0	0	0	0	0	0	0	1	1	2	3	2	3	5	7	10	4	1	2	29
6	621010	Öffentliche Aufforderung zu Straftaten	männl: 2 weibl: 0 insg: 2	0	0	0	0	0	0	0	0	0	0	0	0	0	0	0	1	0	1	0	2
4	621020	Widerstand gegen Vollstreckungsbeamte	männl: 30 weibl: 1 insg: 31	0	0	0	0	0	0	0	1	1	2	3	2	3	5	7	9	4	0	2	27
6	621021	Widerstand gegen Polizeivollzugsbeamte	männl: 30 weibl: 1 insg: 31	0	0	0	0	0	0	0	1	1	2	3	2	3	5	7	9	4	0	2	27
4	622000	Hausfriedensbruch §§ 123, 124 StGB	männl: 53 weibl: 15 insg: 68	0	0	0	0	3	3	5	4	9	5	17	0	2	7	10	12	2	3	36	
64	622100	Hausfriedensbruch gemäß § 123 StGB	männl: 53 weibl: 15 insg: 68	0	0	0	0	3	3	5	4	9	5	17	0	2	7	10	12	2	3	36	
4	624000	Vortäuschen einer Straftat § 145d StGB	männl: 11 weibl: 7 insg: 18	0	0	0	0	0	0	0	2	2	2	4	0	0	3	1	2	2	1	0	7
6	624079	Vortäuschen einer sonstigen Straftat	männl: 8 weibl: 7 insg: 15	0	0	0	0	0	0	0	2	2	1	3	0	0	1	1	2	2	1	0	5
4	624200	Vortäuschen eines Diebstahls	männl: 3 weibl: 0 insg: 3	0	0	0	0	0	0	0	0	0	0	1	0	0	2	0	0	0	0	0	2
6	624201	Vortäuschen eines Kfz-Diebstahls	männl: 3 weibl: 0 insg: 3	0	0	0	0	0	0	0	0	0	0	1	0	0	2	0	0	0	0	0	2

Schlüssel der Tat	Straftat	Sexus	TV insgesamt	Kinder						Jugendliche			Heranw.	< 21	Erwachsene ab 21 Jahre										
									< 14			14 < 18										≥ 21			
				< 6	6 < 8	8 < 10	10 < 12	12 < 14		14 < 16	16 < 18				18 < 21	21 < 23	23 < 25	21 < 25	25 < 30	30 < 40	40 < 50		50 < 60	≥ 60	
																									5
64	627000	Volkverhetzung gemäß § 130 StGB	männl: 2 weibl: 1 insg: 3	0	0	0	0	0	0	0	0	0	0	0	0	0	0	0	0	2	0	0	0	0	2
4	630000	Begünstigung, Strafvereitelung (ohne Strafvereitelung im Amt), Hehlerei und Geldwäsche §§ 257, 258, 259-261 StGB	männl: 23 weibl: 4 insg: 27	0	0	0	0	0	0	0	0	0	0	1	1	3	1	4	3	12	1	2	0	0	22
6	630020	Strafvereitelung	männl: 2 weibl: 1 insg: 3	0	0	0	0	0	0	0	0	0	0	0	0	0	0	0	0	2	0	0	0	0	2
4	631000	Hehlerei von Kfz §§ 259-260a StGB	männl: 3 weibl: 0 insg: 3	0	0	0	0	0	0	0	0	0	0	0	0	0	0	0	1	1	0	0	1	0	3
6	631079	Hehlerei von KFZ gemäß § 259 StGB	männl: 3 weibl: 0 insg: 3	0	0	0	0	0	0	0	0	0	0	0	0	0	0	0	1	1	0	1	0	0	3
4	632000	Sonstige Hehlerei §§ 259-260a StGB	männl: 17 weibl: 2 insg: 19	0	0	0	0	0	0	0	0	0	0	1	1	3	1	4	2	9	1	0	0	0	16
6	632079	Sonstige Hehlerei gemäß § 259 StGB	männl: 16 weibl: 1 insg: 17	0	0	0	0	0	0	0	0	0	0	1	1	3	1	4	1	9	1	0	0	0	15
64	632300	Sonstige Gewerbsmäßige Bandenhehlerei gemäß § 260a StGB	männl: 1 weibl: 1 insg: 2	0	0	0	0	0	0	0	0	0	0	0	0	0	0	0	1	0	0	0	0	0	1
64	633000	Geldwäsche, Verschleierung unrechtmäßig erlangter Vermögenswerte gemäß § 261 StGB	männl: 1 weibl: 1 insg: 2	0	0	0	0	0	0	0	0	0	0	0	0	0	0	0	0	0	0	1	0	0	1
4	640000	Brandstiftung und Herbeiführen einer Brandgefahr §§ 306-306d, 306f StGB	männl: 10 weibl: 4 insg: 14	0	0	0	0	0	0	0	0	1	0	1	0	0	2	2	1	4	1	0	0	1	9
6	640010	Fahrlässige Brandstiftung	männl: 1 weibl: 4 insg: 5	0	0	0	0	0	0	0	0	0	0	0	0	0	0	0	0	0	0	0	0	1	1
4	641000	(Vorsätzliche) Brandstiftung und Herbeiführen einer Brandgefahr §§ 306-306c, 306f Abs. 1 und 2 StGB	männl: 9 weibl: 0 insg: 9	0	0	0	0	0	0	0	0	1	0	1	0	0	2	2	1	4	1	0	0	0	8
6	641010	Vorsätzliche Brandstiftung	männl: 7 weibl: 0 insg: 7	0	0	0	0	0	0	0	0	0	0	0	0	2	2	1	3	1	0	0	0	0	7
6	641020	Schwere Brandstiftung	männl: 2 weibl: 0 insg: 2	0	0	0	0	0	0	0	1	0	1	0	1	0	0	0	1	0	0	0	0	0	1
4	650000	Wettbewerbs-, Korruptions- und Amtsdelikte §§ 258a, 298-300, 331-353d, 355, 357 StGB	männl: 3 weibl: 0 insg: 3	0	0	0	0	0	0	0	0	0	0	0	0	0	0	0	2	0	0	1	0	0	3
4	655000	Sonstige Straftaten im Amt §§ 258a, 339-353d, 355, 357 StGB	männl: 3 weibl: 0 insg: 3	0	0	0	0	0	0	0	0	0	0	0	0	0	0	0	2	0	0	1	0	0	3

Schlüssel der Tat	Straftat	Sexus	TV insge- samt	Kinder						Jugendliche			Heran- w. 18 < 21	Erwachsene ab 21 Jahre										
									< 14			14 < 18		< 21			21 < 25						>= 21	
				< 6	6 < 8	8 < 10	10 < 12	12 < 14		14 < 16	16 < 18				21 < 23	23 < 25		25 < 30	30 < 40	40 < 50	50 < 60	>= 60		
				5	6	7	8	9	10	11	12	13		14	15	16	17	18	19	20	21	22	23	24
6	655001	Strafvereitelung im Amt	männl: weibl: insg:	2 0 2	0 0 0	0 0 0	0 0 0	0 0 0	0 0 0	0 0 0	0 0 0	0 0 0	0 0 0	0 0 0	0 0 0	0 0 0	0 0 0	0 0 0	1 0 1	0 0 0	1 0 1	0 0 0	2 0 2	
64	655100	Körperverletzung im Amt gemäß § 340 StGB	männl: weibl: insg:	1 0 1	0 0 0	0 0 0	0 0 0	0 0 0	0 0 0	0 0 0	0 0 0	0 0 0	0 0 0	0 0 0	0 0 0	0 0 0	0 0 0	0 0 0	1 0 1	0 0 0	0 0 0	0 0 0	1 0 1	
4	660000	Strafbarer Eigennutz §§ 284, 285, 287-293, 297 StGB	männl: weibl: insg:	3 1 4	0 0 0	0 0 0	0 0 0	0 0 0	0 0 0	0 0 0	0 0 0	0 0 0	1 0 1	1 0 1	1 0 1	0 0 0	1 0 1	0 0 0	1 1 2	0 0 0	0 0 0	0 0 0	0 0 0	2 1 3
6	660020	Pfandkehr	männl: weibl: insg:	0 1 1	0 0 0	0 0 0	0 0 0	0 0 0	0 0 0	0 0 0	0 0 0	0 0 0	0 0 0	0 0 0	0 0 0	0 0 0	0 0 0	0 0 0	0 1 1	0 0 0	0 0 0	0 0 0	0 0 0	0 1 1
4	662000	Wilderei §§ 292, 293 StGB	männl: weibl: insg:	2 0 2	0 0 0	0 0 0	0 0 0	0 0 0	0 0 0	0 0 0	0 0 0	0 0 0	0 0 0	0 0 0	1 0 1	0 0 0	1 0 1	0 0 0	1 0 1	0 0 0	0 0 0	0 0 0	0 0 0	2 0 2
6	662001	Fischwilderei	männl: weibl: insg:	1 0 1	0 0 0	0 0 0	0 0 0	0 0 0	0 0 0	0 0 0	0 0 0	0 0 0	0 0 0	0 0 0	1 0 1	0 0 0	1 0 1	0 0 0	0 0 0	0 0 0	0 0 0	0 0 0	0 0 0	1 0 1
64	662100	Jagdwilderei gemäß § 292 StGB	männl: weibl: insg:	1 0 1	0 0 0	0 0 0	0 0 0	0 0 0	0 0 0	0 0 0	0 0 0	0 0 0	0 0 0	0 0 0	0 0 0	0 0 0	0 0 0	0 0 0	1 0 1	0 0 0	0 0 0	0 0 0	0 0 0	1 0 1
64	663000	Wucher gemäß § 291 StGB	männl: weibl: insg:	1 0 1	0 0 0	0 0 0	0 0 0	0 0 0	0 0 0	0 0 0	0 0 0	0 0 0	1 0 1	1 0 1	0 0 0	0 0 0	0 0 0	0 0 0	0 0 0	0 0 0	0 0 0	0 0 0	0 0 0	0 0 0
4	670000	Alle sonstigen Straftaten gemäß StGB - ohne Verkehrsdelikte	männl: weibl: insg:	334 87 421	0 0 0	2 1 3	1 0 1	5 0 5	12 0 12	20 3 23	23 3 26	29 6 35	52 9 61	28 6 34	100 18 118	10 1 11	9 2 11	19 3 22	29 17 46	72 12 84	44 8 52	42 17 59	28 12 40	234 69 303
6	670001	Falsche uneidliche Aussage (Falschaussage)	männl: weibl: insg:	1 0 1	0 0 0	0 0 0	0 0 0	0 0 0	0 0 0	0 0 0	0 0 0	0 0 0	0 0 0	0 0 0	0 0 0	0 0 0	0 0 0	0 0 0	0 0 0	1 0 1	0 0 0	0 0 0	0 0 0	1 0 1
6	670003	Falsche Versicherung an Eides statt	männl: weibl: insg:	3 2 5	0 0 0	0 0 0	0 0 0	0 0 0	0 0 0	0 0 0	0 0 0	0 0 0	0 0 0	0 0 0	0 0 0	0 0 0	0 0 0	0 0 0	0 1 1	1 1 2	1 0 1	1 0 1	1 0 1	3 2 5
6	670007	Falsche Verdächtigung	männl: weibl: insg:	18 9 27	0 0 0	0 0 0	1 0 1	1 0 1	2 0 2	1 0 1	1 1 2	2 1 3	3 1 4	7 1 8	3 0 3	0 1 1	0 1 1	3 1 4	1 1 2	3 3 6	1 1 2	2 1 3	1 2 3	11 8 19
6	670011	Störung der Totenruhe	männl: weibl: insg:	1 0 1	0 0 0	0 0 0	0 0 0	0 0 0	0 0 0	0 0 0	0 0 0	0 0 0	0 0 0	0 0 0	0 0 0	0 0 0	0 0 0	0 0 0	0 0 0	0 0 0	0 0 0	0 0 0	1 0 1	1 0 1
6	670025	Gefährliche Eingriffe in den Straßenverkehr	männl: weibl: insg:	9 2 11	0 0 0	0 0 0	0 0 0	0 0 0	1 0 1	1 0 1	1 1 2	1 0 1	2 0 2	0 0 0	3 0 3	0 0 0	0 0 0	0 0 0	1 1 2	5 0 5	0 0 0	0 0 0	0 1 1	6 2 8
6	670026	Störung öffentlicher Betriebe	männl: weibl: insg:	1 0 1	0 0 0	0 0 0	0 0 0	0 0 0	0 0 0	0 0 0	0 0 0	0 0 0	0 0 0	0 0 0	0 0 0	0 0 0	0 0 0	0 0 0	0 0 0	0 0 0	0 0 0	0 0 0	1 0 1	1 0 1
6	670027	Störung von Telekommunikationsanlagen	männl: weibl: insg:	7 1 8	0 0 0	0 0 0	0 0 0	0 0 0	0 0 0	0 0 0	0 0 0	0 0 0	0 0 0	1 0 1	1 0 1	0 0 0	0 0 0	0 0 0	1 0 1	2 0 2	2 1 3	1 0 1	0 0 0	6 1 7

Schlüssel der Tat	Straftat	Sexus	TV insgesamt	Kinder						Jugendliche			Heranw.	< 21	Erwachsene ab 21 Jahre									
				< 14					14 < 18	18 < 21	21 < 25				>= 21									
				< 6	6 < 8	8 < 10	10 < 12	12 < 14			14 < 16	16 < 18			21 < 23	23 < 25	25 < 30	30 < 40	40 < 50	50 < 60	>= 60			
1	2	3	4	5	6	7	8	9	10	11	12	13	14	15	16	17	18	19	20	21	22	23	24	
6	670032	Unterlassene Hilfeleistung	männl: weibl: insg:	2 1 3	0 0 0	0 0 0	0 0 0	0 0 0	0 0 0	0 0 0	0 0 0	0 0 0	0 0 0	0 0 0	0 0 0	0 0 0	0 0 0	0 0 0	0 0 0	1 0 1	0 0 0	1 1 2	0 1 3	
6	670034	Verletzung des höchstpersönlichen Lebensbereiches durch Bildaufnahmen	männl: weibl: insg:	4 1 5	0 0 0	0 0 0	0 0 0	0 0 0	0 0 0	0 0 0	1 0 1	1 0 1	2 0 2	3 0 3	0 0 0	1 0 1	1 0 1	0 0 0	0 1 0	0 0 0	0 0 0	0 0 0	0 0 0	1 1 2
64	671000	Verletzung der Unterhaltspflicht gemäß § 170 StGB	männl: weibl: insg:	14 1 15	0 0 0	0 0 0	0 0 0	0 0 0	0 0 0	0 0 0	0 0 0	0 0 0	0 0 0	0 0 0	0 0 0	1 0 1	1 0 1	1 0 1	5 1 6	5 0 5	2 0 2	0 0 0	14 1 15	
64	672000	Verletzung der Fürsorge- oder Erziehungspflicht gemäß § 171 StGB	männl: weibl: insg:	2 3 5	0 0 0	0 0 0	0 0 0	0 0 0	0 0 0	0 0 0	0 0 0	0 0 0	0 0 0	0 0 0	0 0 0	0 0 0	0 1 1	0 1 1	0 1 1	2 1 3	0 1 1	0 0 0	0 0 0	2 3 5
4	673000	Beleidigung §§ 185-187, 189 StGB	männl: weibl: insg:	143 48 191	0 0 0	0 0 0	2 0 2	5 1 6	7 1 8	9 1 10	8 3 11	17 4 21	7 3 10	31 8 39	4 1 5	3 1 4	7 2 9	12 11 23	33 5 38	24 3 27	21 12 33	15 7 22	112 40 152	
6	673010	Beleidigung ohne sexuelle Grundlage	männl: weibl: insg:	91 30 121	0 0 0	0 0 0	2 0 2	2 0 2	4 0 4	8 0 8	4 2 6	12 2 14	6 3 9	22 5 27	4 1 5	0 1 1	4 2 6	9 7 16	22 3 25	11 3 14	14 7 21	9 3 12	69 25 94	
6	673020	Üble Nachrede ohne sexuelle Grundlage	männl: weibl: insg:	8 7 15	0 0 0	0 0 0	0 0 0	0 0 0	0 0 0	0 0 0	0 0 0	0 0 0	0 0 0	0 0 0	0 0 0	0 0 0	0 1 1	0 1 2	0 1 2	1 1 2	5 1 6	1 1 2	1 3 4	8 7 15
6	673030	Verleumdung ohne sexuelle Grundlage	männl: weibl: insg:	15 7 22	0 0 0	0 0 0	0 0 0	0 0 0	0 0 0	0 0 0	0 0 0	0 0 0	0 0 0	0 0 0	0 0 0	0 1 1	0 1 2	0 1 2	1 1 2	4 1 5	2 0 2	4 3 7	4 2 6	15 7 22
4	673100	Beleidigung auf sexueller Grundlage §§ 185-187, 189 StGB	männl: weibl: insg:	38 9 47	0 0 0	0 0 0	0 0 0	4 1 5	4 1 5	1 1 2	5 1 6	6 2 8	2 0 2	12 3 15	1 0 1	3 0 3	4 0 4	2 2 4	11 0 11	6 0 6	2 3 5	1 1 2	26 6 32	
6	673110	Beleidigung auf sexueller Grundlage	männl: weibl: insg:	37 5 42	0 0 0	0 0 0	0 0 0	4 0 4	4 0 4	1 0 1	5 0 6	6 0 6	2 0 2	12 0 12	1 0 1	3 0 3	4 0 4	2 2 4	11 0 11	5 0 5	2 2 4	1 1 2	25 5 30	
6	673120	Üble Nachrede auf sexueller Grundlage	männl: weibl: insg:	0 4 4	0 0 0	0 0 0	0 0 0	0 1 1	0 1 1	0 1 1	0 1 1	0 2 2	0 0 0	0 3 3	0 0 0	0 0 0	0 0 0	0 0 0	0 0 0	0 0 0	0 1 1	0 0 0	0 1 1	0 1 1
6	673130	Verleumdung auf sexueller Grundlage	männl: weibl: insg:	1 0 1	0 0 0	0 0 0	0 0 0	0 0 0	0 0 0	0 0 0	0 0 0	0 0 0	0 0 0	0 0 0	0 0 0	0 0 0	0 0 0	0 0 0	0 0 0	0 0 0	1 0 1	0 0 0	0 0 0	1 0 1
4	674000	Sachbeschädigung §§ 303-305a StGB	männl: weibl: insg:	144 21 165	0 1 3	2 1 3	1 0 3	3 0 7	6 1 7	12 2 14	15 2 17	20 2 22	35 4 39	17 3 20	64 9 73	4 1 5	6 0 6	10 1 11	16 3 19	24 0 24	10 1 11	13 5 18	7 2 9	80 12 92
4	674010	Sachbeschädigung gemäß § 303 StGB ohne Schl. 6741 00 u. 6743 00	männl: weibl: insg:	93 16 109	0 0 3	2 1 3	1 0 1	1 0 2	1 2 3	5 2 7	8 1 9	13 2 15	21 3 24	12 3 15	38 8 46	3 1 4	4 0 4	7 1 8	8 3 11	16 0 16	8 1 9	10 2 12	6 1 7	55 8 63
6	674011	Sachbeschädigung durch Graffiti ohne Schl. 674111 u. 674311	männl: weibl: insg:	1 0 1	0 0 0	0 0 0	0 0 0	0 0 0	0 0 0	0 0 0	0 0 0	0 0 0	0 0 0	0 0 0	1 0 1	0 0 0	1 0 1	0 0 0	0 0 0	0 0 0	0 0 0	0 0 0	0 0 0	1 0 1
6	674012	Sachbeschädigung durch Feuer ohne Schl. 674312	männl: weibl: insg:	2 0 2	0 0 0	0 0 0	0 0 0	0 0 0	0 0 0	0 0 0	0 0 0	0 0 0	0 0 0	0 0 0	0 0 0	0 0 0	0 0 0	0 0 0	0 0 0	0 0 0	1 0 1	1 0 1	0 0 0	2 0 2

Schlüssel der Tat	Straftat	Sexus	TV insgesamt	Kinder						Jugendliche			Heranw.	< 21	Erwachsene ab 21 Jahre								
									< 14			14 < 18								>= 21			
				< 6	6 < 8	8 < 10	10 < 12	12 < 14		14 < 16	16 < 18				18 < 21	21 < 23	23 < 25	21 < 25		25 < 30	30 < 40	40 < 50	50 < 60
1	2	3	4	5	6	7	8	9	10	11	12	13	14	15	16	17	18	19	20	21	22	23	24
6	674019	Sonstige Sachbeschädigung ohne Schl. 674119 u. 674319	männl: 90 weibl: 16 insg: 106	0	2	1	1	1	5	8	13	21	12	38	2	4	6	8	16	7	9	6	52
4	674020	Gemeinschädliche Sachbeschädigung ohne Schl. 6743 20	männl: 3 weibl: 0 insg: 3	0	0	0	0	0	0	0	1	1	1	2	0	0	0	0	0	1	0	0	1
6	674029	Sonstige gemeinschädliche Sachbeschädigung ohne Schl. 674329	männl: 3 weibl: 0 insg: 3	0	0	0	0	0	0	0	1	1	1	2	0	0	0	0	0	1	0	0	1
4	674100	Sachbeschädigung an Kfz	männl: 31 weibl: 5 insg: 36	0	0	0	1	2	3	3	0	3	0	6	2	1	3	7	8	2	2	3	25
6	674111	Sachbeschädigung durch Graffiti an Kfz	männl: 2 weibl: 0 insg: 2	0	0	0	0	0	0	0	0	0	0	0	1	1	2	0	0	0	0	0	2
6	674119	Sonstige Sachbeschädigung an Kfz	männl: 29 weibl: 5 insg: 34	0	0	0	1	2	3	3	0	3	0	6	1	0	1	7	8	2	2	3	23
4	674300	Sonstige Sachbeschädigung auf Straßen, Wegen oder Plätzen	männl: 25 weibl: 1 insg: 26	0	0	0	1	4	5	5	6	11	4	20	1	1	2	1	1	0	1	0	5
4	674310	Sonstige Sachbeschädigung auf Straßen, Wegen oder Plätzen gemäß § 303 StGB	männl: 22 weibl: 1 insg: 23	0	0	0	1	2	3	5	6	11	3	17	1	1	2	1	1	0	1	0	5
6	674311	Sonstige Sachbeschädigung durch Graffiti auf Straßen, Wegen oder Plätzen	männl: 4 weibl: 0 insg: 4	0	0	0	0	0	0	0	0	0	0	1	1	1	2	1	0	0	0	0	3
6	674319	Sonstige Sachbeschädigung auf Straßen, Wegen oder Plätzen	männl: 18 weibl: 1 insg: 19	0	0	0	1	2	3	5	6	11	2	16	0	0	0	0	1	0	1	0	2
4	674320	Gemeinschädliche Sachbeschädigung auf Straßen, Wegen oder Plätzen	männl: 8 weibl: 0 insg: 8	0	0	0	0	2	2	0	3	3	2	7	1	0	1	0	0	0	0	0	1
6	674329	Sonstige gemeinschädliche Sachbeschädigung auf Straßen, Wegen oder Plätzen	männl: 8 weibl: 0 insg: 8	0	0	0	0	2	2	0	3	3	2	7	1	0	1	0	0	0	0	0	1
4	674500	Zerstörung wichtiger Arbeitsmittel § 305a StGB	männl: 1 weibl: 0 insg: 1	0	0	0	0	0	0	0	0	0	0	0	0	0	0	0	1	0	0	0	1
6	674519	Sonstige Zerstörung wichtiger Arbeitsmittel	männl: 1 weibl: 0 insg: 1	0	0	0	0	0	0	0	0	0	0	0	0	0	0	0	1	0	0	0	1
4	675000	Sprengstoff- und Strahlungsverbrechen §§ 307 - 312 StGB	männl: 3 weibl: 0 insg: 3	0	0	0	0	1	1	0	2	2	0	3	0	0	0	0	0	0	0	0	0
64	675200	Herbeiführen einer Sprengstoffexplosion gemäß § 308 StGB	männl: 3 weibl: 0 insg: 3	0	0	0	0	1	1	0	2	2	0	3	0	0	0	0	0	0	0	0	0

Schlüssel der Tat	Straftat	Sexus	TV insgesamt	Kinder						Jugendliche			Heranw.	< 21	Erwachsene ab 21 Jahre									
								< 14			14 < 18	18 < 21					21 < 25						>= 21	
				< 6	6 < 8	8 < 10	10 < 12		12 < 14	14 < 16					16 < 18	21 < 23		23 < 25	25 < 30	30 < 40	40 < 50	50 < 60		>= 60
								5			6	7					8						9	
4	676000	Straftaten gegen die Umwelt §§ 324, 324a, 325-330a StGB	männl: weibl: insg:	8 1 9	0 0 0	0 0 0	0 0 0	0 0 0	0 0 0	0 0 0	0 0 0	0 0 0	0 0 0	0 0 0	0 0 0	0 0 0	0 0 0	2 0 2	1 0 1	3 0 3	2 0 3	8 1 9		
4	676100	Gewässerverunreinigung § 324 StGB	männl: weibl: insg:	1 0 1	0 0 0	0 0 0	0 0 0	0 0 0	0 0 0	0 0 0	0 0 0	0 0 0	0 0 0	0 0 0	0 0 0	0 0 0	0 0 0	1 0 1	0 0 0	0 0 0	0 0 0	1 0 1		
6	676101	Gewässerverunreinigung	männl: weibl: insg:	1 0 1	0 0 0	0 0 0	0 0 0	0 0 0	0 0 0	0 0 0	0 0 0	0 0 0	0 0 0	0 0 0	0 0 0	0 0 0	0 0 0	1 0 1	0 0 0	0 0 0	0 0 0	1 0 1		
4	676400	Unerlaubter Umgang mit Abfällen § 326 außer Abs. 2 StGB	männl: weibl: insg:	4 1 5	0 0 0	0 0 0	0 0 0	0 0 0	0 0 0	0 0 0	0 0 0	0 0 0	0 0 0	0 0 0	0 0 0	0 0 0	0 0 0	1 0 1	1 0 1	1 0 1	1 0 1	4 1 5		
4	676410	Unerlaubter Umgang mit Abfällen § 326 Abs. 1	männl: weibl: insg:	4 1 5	0 0 0	0 0 0	0 0 0	0 0 0	0 0 0	0 0 0	0 0 0	0 0 0	0 0 0	0 0 0	0 0 0	0 0 0	0 0 0	1 0 1	1 0 1	1 0 1	1 0 1	4 1 5		
6	676411	Unerlaubter Umgang mit Abfällen gemäß § 326 Abs. 1 StGB	männl: weibl: insg:	3 1 4	0 0 0	0 0 0	0 0 0	0 0 0	0 0 0	0 0 0	0 0 0	0 0 0	0 0 0	0 0 0	0 0 0	0 0 0	0 0 0	0 0 0	1 0 1	1 0 1	1 0 1	3 1 4		
6	676412	Unerlaubter Umgang mit Abfällen gemäß § 326 Abs. 1 StGB - besonders schwerer Fall	männl: weibl: insg:	1 0 1	0 0 0	0 0 0	0 0 0	0 0 0	0 0 0	0 0 0	0 0 0	0 0 0	0 0 0	0 0 0	0 0 0	0 0 0	0 0 0	1 0 1	0 0 0	0 0 0	0 0 0	0 0 0		
4	676500	Unerlaubtes Betreiben von Anlagen § 327 StGB	männl: weibl: insg:	1 0 1	0 0 0	0 0 0	0 0 0	0 0 0	0 0 0	0 0 0	0 0 0	0 0 0	0 0 0	0 0 0	0 0 0	0 0 0	0 0 0	0 0 0	0 0 0	0 0 0	0 0 0	1 0 1		
4	676520	Unerlaubtes Betreiben von Anlagen § 327 Abs. 2	männl: weibl: insg:	1 0 1	0 0 0	0 0 0	0 0 0	0 0 0	0 0 0	0 0 0	0 0 0	0 0 0	0 0 0	0 0 0	0 0 0	0 0 0	0 0 0	0 0 0	0 0 0	0 0 0	0 0 0	1 0 1		
6	676521	Unerlaubtes Betreiben von Anlagen gemäß § 327 Abs. 2	männl: weibl: insg:	1 0 1	0 0 0	0 0 0	0 0 0	0 0 0	0 0 0	0 0 0	0 0 0	0 0 0	0 0 0	0 0 0	0 0 0	0 0 0	0 0 0	0 0 0	0 0 0	0 0 0	0 0 0	1 0 1		
4	676600	Unerlaubter Umgang mit radioaktiven Stoffen und anderen gefährlichen Gütern § 328 StGB	männl: weibl: insg:	2 0 2	0 0 0	0 0 0	0 0 0	0 0 0	0 0 0	0 0 0	0 0 0	0 0 0	0 0 0	0 0 0	0 0 0	0 0 0	0 0 0	0 0 0	0 0 0	0 0 0	2 0 2	0 0 0		
4	676620	Unerlaubter Umgang mit anderen gefährlichen Stoffen und Gütern § 328 Abs. 3 StGB	männl: weibl: insg:	2 0 2	0 0 0	0 0 0	0 0 0	0 0 0	0 0 0	0 0 0	0 0 0	0 0 0	0 0 0	0 0 0	0 0 0	0 0 0	0 0 0	0 0 0	0 0 0	0 0 0	2 0 2	0 0 0		
6	676621	Unerlaubter Umgang mit anderen gefährlichen Stoffen und Gütern gemäß § 328 Abs. 3 StGB	männl: weibl: insg:	2 0 2	0 0 0	0 0 0	0 0 0	0 0 0	0 0 0	0 0 0	0 0 0	0 0 0	0 0 0	0 0 0	0 0 0	0 0 0	0 0 0	0 0 0	0 0 0	0 0 0	2 0 2	0 0 0		
4	700000	Strafrechtliche Nebengesetze	männl: weibl: insg:	357 99 456	1 5 6	0 1 1	0 0 0	0 0 0	4 2 6	5 8 13	21 16 37	28 3 31	49 19 68	38 8 46	92 35 127	27 6 33	14 8 22	41 14 55	50 17 67	119 27 146	31 2 33	11 1 12	13 3 16	265 64 329
4	710000	Straftaten gegen strafrechtliche Nebengesetze auf dem Wirtschaftssektor	männl: weibl: insg:	10 4 14	0 0 0	0 0 0	0 0 0	0 0 0	0 0 0	0 0 0	0 0 0	1 0 1	1 0 1	0 0 0	1 0 1	0 0 0	0 0 0	1 1 2	1 1 2	1 0 1	1 1 2	4 0 6	9 4 13	
4	712000	Straftaten nach AktG, GenG, GmbHG, HGB, RechnungslegungsG, UmwandlungsG	männl: weibl: insg:	5 0 5	0 0 0	0 0 0	0 0 0	0 0 0	0 0 0	0 0 0	0 0 0	0 0 0	0 0 0	0 0 0	0 0 0	0 0 0	0 0 0	0 0 0	0 0 0	1 0 1	1 0 1	3 0 3	5 0 5	

Schlüssel der Tat	Straftat	Sexus	TV insgesamt	Kinder						Jugendliche			Heran- w. 18 < 21	Erwachsene ab 21 Jahre										
								< 14			14 < 18			< 21	21 < 25								≥ 21	
				< 6	6 < 8	8 < 10	10 < 12		12 < 14	14 < 16		16 < 18			18 < 21	21 < 23	23 < 25	25 < 30	30 < 40	40 < 50	50 < 60	≥ 60		
1	2	3	4	5	6	7	8	9	10	11	12	13	14	15	16	17	18	19	20	21	22	23	24	
64	712200	Insolvenzverschleppung gemäß § 15a InsO	männl: weibl: insg:	5 0 5	0 0 0	0 0 0	0 0 0	0 0 0	0 0 0	0 0 0	0 0 0	0 0 0	0 0 0	0 0 0	0 0 0	0 0 0	0 0 0	0 0 0	0 0 0	1 0 1	1 0 1	3 0 3	5 0 5	
4	715000	Straftaten im Zusammenhang mit Urheberrechtsbestimmungen (UrheberrechtsG, MarkenG, § 17 UWG, DesignG, GebrauchsmusterG, KunsturheberrechtsG, PatentG, HalbleiterschutzG)	männl: weibl: insg:	4 1 5	0 0 0	0 0 0	0 0 0	0 0 0	0 0 0	0 0 0	1 0 1	1 0 1	0 0 0	1 0 1	1 0 1	0 0 0	1 0 1	1 1 2	0 0 0	0 0 0	0 0 0	1 0 1	3 1 4	
6	715040	Kunsturheberrechtsgesetz	männl: weibl: insg:	3 0 3	0 0 0	0 0 0	0 0 0	0 0 0	0 0 0	0 0 0	1 0 1	1 0 1	0 0 0	1 0 1	1 0 1	0 0 0	1 0 1	0 0 0	0 0 0	0 0 0	0 0 0	0 0 0	2 0 2	
6	715050	Straftat nach dem Urheberrechtsgesetz - sonstige Verstöße (ohne Schl. 715100 u. 715200)	männl: weibl: insg:	1 0 1	0 0 0	0 0 0	0 0 0	0 0 0	0 0 0	0 0 0	0 0 0	0 0 0	0 0 0	0 0 0	0 0 0	0 0 0	0 0 0	0 0 0	0 0 0	0 0 0	0 0 0	0 0 0	1 0 1	
64	715100	Softwarepiraterie (private Anwendung z.B. Computerspiele)	männl: weibl: insg:	0 1 1	0 0 0	0 0 0	0 0 0	0 0 0	0 0 0	0 0 0	0 0 0	0 0 0	0 0 0	0 0 0	0 0 0	0 0 0	0 0 0	0 1 1	0 0 0	0 0 0	0 0 0	0 0 0	0 1 1	
4	716000	Straftaten im Zusammenhang mit Lebens- und Arzneimitteln (z.B. Lebensmittel- und Futtermittelgesetzbuch, ArzneimittelG, WeinG)	männl: weibl: insg:	1 3 4	0 0 0	0 0 0	0 0 0	0 0 0	0 0 0	0 0 0	0 0 0	0 0 0	0 0 0	0 0 0	0 0 0	0 0 0	0 0 0	0 0 0	1 1 2	0 0 0	0 0 0	0 0 0	1 2 2	
6	716079	Sonstige Straftaten im Zusammenhang mit Lebensmitteln - soweit nicht unter anderen Schlüsseln zu erfassen -	männl: weibl: insg:	0 1 1	0 0 0	0 0 0	0 0 0	0 0 0	0 0 0	0 0 0	0 0 0	0 0 0	0 0 0	0 0 0	0 0 0	0 0 0	0 0 0	0 1 1	0 0 0	0 0 0	0 0 0	0 0 0	0 1 1	
64	716100	Straftaten nach dem Lebensmittel- und Futtermittelgesetzbuch	männl: weibl: insg:	0 2 2	0 0 0	0 0 0	0 0 0	0 0 0	0 0 0	0 0 0	0 0 0	0 0 0	0 0 0	0 0 0	0 0 0	0 0 0	0 0 0	0 0 0	0 0 0	0 0 0	0 0 0	0 0 0	2 2 2	
4	716400	Straftaten nach dem Arzneimittelgesetz (AMG)	männl: weibl: insg:	1 0 1	0 0 0	0 0 0	0 0 0	0 0 0	0 0 0	0 0 0	0 0 0	0 0 0	0 0 0	0 0 0	0 0 0	0 0 0	0 0 0	0 0 0	1 0 1	0 0 0	0 0 0	0 0 0	1 0 1	
4	716430	Arzneimittel in der illegalen Verteilernetz (AMidillegV)	männl: weibl: insg:	1 0 1	0 0 0	0 0 0	0 0 0	0 0 0	0 0 0	0 0 0	0 0 0	0 0 0	0 0 0	0 0 0	0 0 0	0 0 0	0 0 0	0 0 0	1 0 1	0 0 0	0 0 0	0 0 0	1 0 1	
6	716431	Inverkehrbringen von bedenklichen Arzneimitteln (AMidillegV)	männl: weibl: insg:	1 0 1	0 0 0	0 0 0	0 0 0	0 0 0	0 0 0	0 0 0	0 0 0	0 0 0	0 0 0	0 0 0	0 0 0	0 0 0	0 0 0	0 0 0	1 0 1	0 0 0	0 0 0	0 0 0	1 0 1	
4	720000	Straftaten gegen sonstige strafrechtliche Nebengesetze-ohne Verkehrsdelikte-	männl: weibl: insg:	97 26 123	1 5 6	0 1 1	0 0 0	0 0 0	2 0 2	3 6 9	6 6 6	12 0 12	10 0 12	25 2 33	9 8 33	4 3 12	13 5 18	16 5 21	25 6 31	6 1 7	6 0 6	6 1 7	72 18 90	
6	720009	Telekommunikationsgesetz	männl: weibl: insg:	1 0 1	0 0 0	0 0 0	0 0 0	0 0 0	0 0 0	0 0 0	0 0 0	0 0 0	0 0 0	0 0 0	0 0 0	0 0 0	0 0 0	0 0 0	1 0 1	0 0 0	0 0 0	0 0 0	1 0 1	
6	720011	Straftaten gemäß § 4 Gewaltschutzgesetz	männl: weibl: insg:	3 0 3	0 0 0	0 0 0	0 0 0	0 0 0	0 0 0	0 0 0	0 0 0	0 0 0	0 0 0	0 0 0	0 0 0	0 0 0	0 0 0	0 0 0	2 0 2	0 0 0	1 0 1	0 0 0	3 0 3	
4	725000	Straftaten gegen das Aufenthalts-, das Asyl- und das Freizügigkeitsgesetz/EU	männl: weibl: insg:	49 23 72	1 5 6	0 1 1	0 0 0	0 0 0	1 0 1	2 6 8	1 0 1	4 0 4	5 0 5	9 2 11	16 8 24	7 3 10	2 5 4	9 4 13	9 4 13	9 4 5	4 1 2	2 0 2	0 1 1	33 15 48
4	725200	Einschleusen von Ausländern gemäß § 96 Aufenthaltsgesetz	männl: weibl: insg:	1 0 1	0 0 0	0 0 0	0 0 0	0 0 0	0 0 0	0 0 0	0 0 0	0 0 0	0 0 0	0 0 0	0 0 0	0 0 0	1 0 1	1 0 1	0 0 0	0 0 0	0 0 0	0 0 0	1 0 1	

Schlüssel der Tat	Straftat	Sexus	TV insge- samt	Kinder						Jugendliche			Heran- w.	< 21	Erwachsene ab 21 Jahre										
									< 14			14 < 18					21 < 25					>= 21			
				< 6	6 < 8	8 < 10	10 < 12	12 < 14		14 < 16	16 < 18		18 < 21		21 < 23	23 < 25		25 < 30	30 < 40	40 < 50	50 < 60	>= 60			
				1	2	3	4	5	6	7	8	9	10	11	12	13	14	15	16	17	18	19	20	21	22
6	725220	Einschleusen von Ausländern gemäß § 96 Abs. 2 Aufenthaltsgesetz	männl: 1 weibl: 0 insg: 1	0 0 0	0 0 0	0 0 0	0 0 0	0 0 0	0 0 0	0 0 0	0 0 0	0 0 0	0 0 0	0 0 0	0 0 0	1 0 1	1 0 1	0 0 0	0 0 0	0 0 0	0 0 0	0 0 0	0 0 0	1 0 1	
4	725300	Erschleichen eines Aufenthaltstitels (gemäß § 95 Abs. 2 Nr. 2 Aufenthaltsgesetz) durch unrichtige oder unvollständige Angaben oder Gebrauch eines so beschafften Aufenthaltstitels zur Täuschung im Rechtsverkehr	männl: 2 weibl: 1 insg: 3	0 0 0	0 0 0	0 0 0	0 0 0	0 0 0	0 0 0	0 0 0	0 0 0	0 0 0	0 0 0	0 0 0	0 1 1	0 0 0	0 1 1	2 0 2	0 0 0	0 0 0	0 0 0	0 0 0	0 0 0	2 0 3	
4	725310	Erschleichen eines Aufenthaltstitels durch Scheinehe gemäß § 95 Abs. 2 Nr. 2 Aufenthaltsgesetz	männl: 1 weibl: 0 insg: 1	0 0 0	0 0 0	0 0 0	0 0 0	0 0 0	0 0 0	0 0 0	0 0 0	0 0 0	0 0 0	0 0 0	0 0 0	0 0 0	0 0 0	1 0 1	0 0 0	0 0 0	0 0 0	0 0 0	0 0 0	1 0 1	
6	725312	Erschleichen oder Gebrauch eines Aufenthaltstitels (Visum) durch sonstigen Modus Operandi	männl: 1 weibl: 0 insg: 1	0 0 0	0 0 0	0 0 0	0 0 0	0 0 0	0 0 0	0 0 0	0 0 0	0 0 0	0 0 0	0 0 0	0 0 0	0 0 0	0 0 0	1 0 1	0 0 0	0 0 0	0 0 0	0 0 0	0 0 0	1 0 1	
4	725320	Erschleichen oder Gebrauch eines Aufenthaltstitels (Aufenthaltsurlaubnis oder Niederlassungsbefugnis)	männl: 1 weibl: 1 insg: 2	0 0 0	0 0 0	0 0 0	0 0 0	0 0 0	0 0 0	0 0 0	0 0 0	0 0 0	0 0 0	0 0 0	0 1 1	0 0 1	0 1 1	1 0 1	0 0 0	0 0 0	0 0 0	0 0 0	0 0 0	0 0 0	1 1 2
6	725322	Erschleichen oder Gebrauch eines Aufenthaltstitels (Aufenthaltsurlaubnis oder Niederlassungsbefugnis) durch sonstigen Modus Operandi	männl: 1 weibl: 1 insg: 2	0 0 0	0 0 0	0 0 0	0 0 0	0 0 0	0 0 0	0 0 0	0 0 0	0 0 0	0 0 0	0 0 0	0 1 1	0 0 0	0 1 1	1 0 1	0 0 1	0 0 0	0 0 0	0 0 0	0 0 0	0 0 0	1 1 2
4	725500	Straftaten gegen §§ 84, 85 Asylgesetz	männl: 0 weibl: 1 insg: 1	0 0 0	0 0 0	0 0 0	0 0 0	0 0 0	0 0 0	0 0 0	0 0 0	0 0 0	0 0 0	0 0 0	0 0 0	0 0 0	0 0 0	0 0 0	0 1 1	0 0 0	0 0 0	0 0 0	0 0 0	0 0 0	
6	725520	Straftaten gegen § 85 Asylgesetz	männl: 0 weibl: 1 insg: 1	0 0 0	0 0 0	0 0 0	0 0 0	0 0 0	0 0 0	0 0 0	0 0 0	0 0 0	0 0 0	0 0 0	0 0 0	0 0 0	0 0 0	0 0 0	0 1 1	0 0 0	0 0 0	0 0 0	0 0 0	0 0 0	
64	725700	Unerlaubter Aufenthalt gemäß § 95 Abs. 1 Nr. 1, 2 und Abs. 2 Nr. 1b Aufenthaltsgesetz	männl: 45 weibl: 21 insg: 66	1 5 6	0 1 1	0 0 0	0 0 0	1 0 1	2 6 8	1 6 8	4 0 4	5 2 11	9 2 11	16 8 24	7 2 9	1 2 3	8 4 12	7 4 11	9 3 12	3 1 4	2 0 2	0 1 1	0 1 1	29 13 42	
6	725710	Unerlaubter Aufenthalt gemäß § 95 Abs. 1 Nr. 1 und 2 Aufenthaltsgesetz	männl: 45 weibl: 21 insg: 66	1 5 6	0 1 1	0 0 0	0 0 0	1 0 1	2 6 8	1 6 8	4 0 4	5 2 11	9 2 11	16 8 24	7 2 9	1 2 3	8 4 12	7 4 11	9 3 12	3 1 4	2 0 2	0 1 1	0 1 1	29 13 42	
6	725711	Unerlaubter Aufenthalt ohne unerlaubte Einreise	männl: 1 weibl: 0 insg: 1	0 0 0	0 0 0	0 0 0	0 0 0	0 0 0	0 0 0	0 0 0	0 0 0	0 0 0	0 0 0	0 0 0	0 0 0	0 0 0	0 0 0	1 0 1	0 0 0	0 0 0	0 0 0	0 0 0	0 0 0	1 0 1	
6	725712	Unerlaubter Aufenthalt nach unerlaubter/ungeklärter Einreise	männl: 44 weibl: 21 insg: 65	1 5 6	0 1 1	0 0 0	0 0 0	1 0 1	2 6 8	1 6 8	4 0 4	5 2 11	9 2 11	16 8 24	7 2 9	1 2 3	8 4 12	6 4 10	9 3 12	3 1 4	2 0 2	0 1 1	0 1 1	28 13 41	
64	725900	Sonstige Verstöße gegen das Aufenthaltsgesetz	männl: 1 weibl: 0 insg: 1	0 0 0	0 0 0	0 0 0	0 0 0	0 0 0	0 0 0	0 0 0	0 0 0	0 0 0	0 0 0	0 0 0	0 0 0	0 0 0	0 0 0	0 0 0	0 0 0	1 0 1	0 0 0	0 0 0	0 0 0	1 0 1	
4	726000	Straftaten gegen das Sprengstoff-, das Waffen- und das Kriegswaffenkontrollgesetz	männl: 44 weibl: 3 insg: 47	0 0 0	0 0 0	0 0 0	0 0 0	1 0 1	1 0 1	5 0 5	2 0 2	7 0 7	1 0 1	9 0 9	2 0 2	2 0 2	4 0 4	7 1 8	13 2 15	2 0 2	3 0 3	6 0 6	35 3 38		
64	726100	Straftaten gegen das Sprengstoffgesetz	männl: 14 weibl: 1 insg: 15	0 0 0	0 0 0	0 0 0	0 0 0	1 0 1	1 0 1	1 0 1	1 0 1	2 0 2	0 0 0	3 0 3	1 0 1	1 0 1	2 0 2	1 0 1	8 1 9	0 0 0	0 0 0	0 0 0	0 0 0	11 1 12	
64	726200	Straftaten gegen das Waffengesetz	männl: 30 weibl: 3 insg: 33	0 0 0	0 0 0	0 0 0	0 0 0	0 0 0	0 0 0	3 0 3	2 0 2	5 0 5	1 0 1	6 0 6	1 0 1	1 0 1	2 0 2	6 1 7	6 2 8	2 0 2	3 0 3	5 0 5	24 3 27		

Schlüssel der Tat	Straftat	Sexus	TV insgesamt	Kinder						Jugendliche			Heran-w.	Erwachsene ab 21 Jahre										
									< 14			14 < 18		< 21				21 < 25						>= 21
				< 6	6 < 8	8 < 10	10 < 12	12 < 14		14 < 16	16 < 18			18 < 21	15	21 < 23	23 < 25		25 < 30	30 < 40	40 < 50	50 < 60	>= 60	24
1	2	3	4	5	6	7	8	9	10	11	12	13	14	15	16	17	18	19	20	21	22	23	24	
64	726300	Straftaten gegen das Kriegswaffenkontrollgesetz	männl.: weibl.: insg.	2 0 2	0 0 0	0 0 0	0 0 0	0 0 0	0 0 0	0 0 0	1 0 1	0 0 0	1 0 1	0 0 0	1 0 1	0 0 0	0 0 0	0 0 0	0 0 0	0 0 0	0 0 0	1 0 1	1 0 1	
64	730000	Rauschgiftdelikte -Betäubungsmittelgesetz- (soweit nicht bereits mit anderer Schlüsselzahl erfasst)	männl.: weibl.: insg.	247 70 317	0 0 0	0 0 0	0 0 0	2 2 4	2 2 4	16 16 32	22 3 25	38 19 57	29 6 35	69 27 96	18 3 21	10 5 15	28 8 36	35 12 47	93 21 114	19 1 20	3 1 4	0 0 0	178 43 221	
64	731000	Allgemeine Verstöße gemäß § 29 BtMG(soweit nicht unter 7340 pp. zu erfassen)	männl.: weibl.: insg.	213 59 272	0 0 0	0 0 0	0 0 0	2 2 4	2 2 4	15 16 31	18 3 21	33 19 52	25 4 29	60 25 85	12 3 15	9 3 12	21 6 27	33 10 43	82 17 99	16 1 17	1 0 1	0 0 0	153 34 187	
64	731100	Allgemeiner Verstoß mit Heroin (gemäß § 29 BtMG)	männl.: weibl.: insg.	2 0 2	0 0 0	0 0 0	0 0 0	0 0 0	0 0 0	0 0 0	0 0 0	0 0 0	0 0 0	0 0 0	0 0 0	0 0 0	0 0 0	2 0 2	0 0 0	0 0 0	0 0 0	0 0 0	0 0 0	2 0 2
64	731200	Allgemeiner Verstoß mit Kokain einschl. Crack	männl.: weibl.: insg.	2 0 2	0 0 0	0 0 0	0 0 0	0 0 0	0 0 0	0 0 0	0 0 0	0 0 0	0 0 0	0 0 0	0 0 0	0 0 0	0 0 0	0 0 0	1 0 1	1 0 1	0 0 0	0 0 0	2 0 2	
6	731202	Allgemeiner Verstoß mit Kokain	männl.: weibl.: insg.	2 0 2	0 0 0	0 0 0	0 0 0	0 0 0	0 0 0	0 0 0	0 0 0	0 0 0	0 0 0	0 0 0	0 0 0	0 0 0	0 0 0	0 0 0	0 0 1	1 0 1	0 0 0	0 0 0	2 0 2	
64	731300	Allgemeiner Verstoß mit LSD	männl.: weibl.: insg.	2 0 2	0 0 0	0 0 0	0 0 0	0 0 0	0 0 0	0 0 0	1 0 1	1 0 1	0 0 0	1 0 1	0 0 0	0 0 0	0 0 0	0 0 0	1 0 1	0 0 0	0 0 0	0 0 0	0 0 0	1 1 2
64	731600	Allgemeiner Verstoß mit Amphetamin und seine Derivate in Pulver- oder flüssiger sowie in Tabletten- bzw. Kapsel Form (Ecstasy)	männl.: weibl.: insg.	19 8 27	0 0 0	0 0 0	0 0 0	0 0 0	0 0 0	0 3 3	2 0 2	2 3 5	2 3 5	4 1 8	2 4 8	2 0 2	4 0 4	2 0 2	4 1 3	8 3 11	1 0 1	0 0 0	0 0 0	15 4 19
6	731601	Allgemeiner Verstoß mit Amphetamin in Pulver- oder flüssiger Form	männl.: weibl.: insg.	7 3 10	0 0 0	0 0 0	0 0 0	0 0 0	0 0 0	0 0 0	0 0 0	0 0 0	0 0 0	0 0 0	0 0 0	0 0 0	0 0 0	1 0 1	6 2 8	0 0 0	0 0 0	0 0 0	7 3 10	
6	731602	Allgemeiner Verstoß mit Amphetamin in Tabletten- bzw. Kapsel Form (Ecstasy)	männl.: weibl.: insg.	12 5 17	0 0 0	0 0 0	0 0 0	0 0 0	0 0 0	0 3 3	2 0 2	2 3 5	2 3 5	4 4 8	2 0 2	2 0 2	4 0 4	1 0 1	2 1 3	1 0 1	0 0 0	0 0 0	8 1 9	
64	731700	Allgemeiner Verstoß mit Methamphetamin in Pulver-, kristalliner oder flüssiger sowie in Tabletten- bzw. Kapsel Form	männl.: weibl.: insg.	63 13 76	0 0 0	0 0 0	0 0 0	0 0 0	0 0 0	0 1 1	2 0 2	2 1 3	5 0 8	7 1 8	1 0 1	3 3 6	4 3 7	10 1 11	37 7 44	4 1 5	1 0 1	0 0 0	56 12 68	
6	731701	Allgemeiner Verstoß Methamphetamin in Pulver- oder flüssiger Form	männl.: weibl.: insg.	4 1 5	0 0 0	0 0 0	0 0 0	0 0 0	0 0 0	0 0 0	0 0 0	0 0 0	0 0 0	0 0 0	0 0 0	0 0 0	0 0 0	0 0 0	4 1 5	0 0 0	0 0 0	0 0 0	4 1 5	
6	731702	Allgemeiner Verstoß Methamphetamin in kristalliner Form (Crystal)	männl.: weibl.: insg.	58 12 70	0 0 0	0 0 0	0 0 0	0 0 0	0 0 0	0 0 0	2 0 2	2 0 2	4 0 4	6 0 6	1 0 1	3 3 6	4 3 7	9 1 10	34 7 41	4 1 5	1 0 1	0 0 0	52 12 64	
6	731703	Allgemeiner Verstoß Methamphetamin in Tabletten- bzw. Kapsel Form	männl.: weibl.: insg.	3 1 4	0 0 0	0 0 0	0 0 0	0 0 0	0 0 0	0 0 1	0 0 0	0 1 1	0 1 1	1 0 1	1 0 2	0 0 0	0 0 0	0 0 0	1 0 1	1 0 1	0 0 0	0 0 0	2 0 2	
64	731800	Allgemeiner Verstoß mit Cannabis und Zubereitungen	männl.: weibl.: insg.	134 40 174	0 0 0	0 0 0	0 0 0	2 2 4	2 2 4	15 15 30	14 3 17	29 18 47	20 3 23	51 23 74	9 3 12	5 0 5	14 3 17	20 6 26	39 8 47	10 0 10	0 0 0	0 0 0	83 17 100	
64	731900	Allgemeiner Verstoß mit sonstigen Betäubungsmitteln	männl.: weibl.: insg.	2 3 5	0 0 0	0 0 0	0 0 0	0 0 0	0 0 0	0 1 1	0 0 0	0 1 1	0 1 1	2 0 2	2 1 3	0 0 0	0 0 0	0 0 0	0 2 2	0 0 0	0 0 0	0 0 0	0 2 2	

Schlüssel der Tat	Straftat	Sexus	TV insge- samt	Kinder						Jugendliche			Heran- w. 18 < 21	Erwachsene ab 21 Jahre										
									< 14			14 < 18		< 21			21 < 25						>= 21	
				< 6	6 < 8	8 < 10	10 < 12	12 < 14		14 < 16	16 < 18				21 < 23	23 < 25		25 < 30	30 < 40	40 < 50	50 < 60	>= 60		
1	2	3	4	5	6	7	8	9	10	11	12	13	14	15	16	17	18	19	20	21	22	23	24	
64	732000	Unerlaubter Handel mit und Schmuggel von Rauschgiften gemäß § 29 BtMG	männl: weibl: insg:	38 7 45	0 0 0	0 0 0	0 0 0	0 0 0	0 0 0	2 0 2	6 0 6	8 0 8	6 2 8	14 2 16	3 0 3	1 2 3	4 2 6	4 1 5	13 2 15	3 0 3	0 0 0	0 0 0	0 0 0	24 5 29
64	732200	Unerlaubter Handel mit und Schmuggel von Kokain einschl. Crack (§ 29 BtMG)	männl: weibl: insg:	0 1 1	0 0 0	0 0 0	0 0 0	0 0 0	0 0 0	0 0 0	0 0 0	0 0 0	0 0 0	0 0 0	0 0 0	0 0 0	0 0 0	0 0 0	1 0 1	0 0 0	0 0 0	0 0 0	0 0 0	0 1 1
6	732210	Unerlaubter Handel mit Kokain einschl. Crack (§ 29 BtMG)	männl: weibl: insg:	0 1 1	0 0 0	0 0 0	0 0 0	0 0 0	0 0 0	0 0 0	0 0 0	0 0 0	0 0 0	0 0 0	0 0 0	0 0 0	0 0 0	0 0 0	0 1 0	0 0 0	0 0 0	0 0 0	0 0 0	0 1 1
6	732212	Unerlaubter Handel mit Kokain (gemäß § 29 BtMG)	männl: weibl: insg:	0 1 1	0 0 0	0 0 0	0 0 0	0 0 0	0 0 0	0 0 0	0 0 0	0 0 0	0 0 0	0 0 0	0 0 0	0 0 0	0 0 0	0 0 0	0 1 1	0 0 0	0 0 0	0 0 0	0 0 0	0 0 0
64	732600	Unerlaubter Handel mit und Schmuggel von Amphetamin und seine Derivate in Pulver- oder flüssiger sowie in Tabletten- bzw. Kapselform (Ecstasy)	männl: weibl: insg:	6 0 6	0 0 0	0 0 0	0 0 0	0 0 0	0 0 0	1 0 1	0 0 0	1 0 1	3 0 3	4 0 4	0 0 0	0 0 0	0 0 0	1 0 1	0 0 0	1 0 1	0 0 0	0 0 0	0 0 0	2 0 2
6	732610	Unerlaubter Handel mit Amphetamin und seine Derivate in Pulver- oder flüssiger sowie in Tabletten- bzw. Kapselform (Ecstasy)	männl: weibl: insg:	5 0 5	0 0 0	0 0 0	0 0 0	0 0 0	0 0 0	1 0 1	0 0 0	1 0 1	3 0 3	4 0 4	0 0 0	0 0 0	0 0 0	1 0 1	0 0 0	0 0 0	0 0 0	0 0 0	0 0 0	1 0 1
6	732612	Unerlaubter Handel mit Amphetamin in Tabletten- bzw. Kapselform (Ecstasy)	männl: weibl: insg:	5 0 5	0 0 0	0 0 0	0 0 0	0 0 0	0 0 0	1 0 1	0 0 0	1 0 1	3 0 3	4 0 4	0 0 0	0 0 0	0 0 0	1 0 0	0 0 0	0 0 0	0 0 0	0 0 0	0 0 0	1 0 1
6	732620	Schmuggel von Amphetamin und seine Derivate in Pulver- oder flüssiger sowie in Tabletten- bzw. Kapselform (Ecstasy)	männl: weibl: insg:	1 0 1	0 0 0	0 0 0	0 0 0	0 0 0	0 0 0	0 0 0	0 0 0	0 0 0	0 0 0	0 0 0	0 0 0	0 0 0	0 0 0	0 0 0	0 0 0	0 0 0	0 0 0	0 0 0	1 0 0	0 0 0
6	732622	Schmuggel von Amphetamin in Tabletten- bzw. Kapselform (Ecstasy)	männl: weibl: insg:	1 0 1	0 0 0	0 0 0	0 0 0	0 0 0	0 0 0	0 0 0	0 0 0	0 0 0	0 0 0	0 0 0	0 0 0	0 0 0	0 0 0	0 0 0	0 0 0	0 0 0	0 0 0	0 0 0	0 0 0	0 0 0
64	732700	Unerlaubter Handel mit und Schmuggel von Methamphetamin in Pulver-, kristalliner oder flüssiger sowie in Tabletten- bzw. Kapselform	männl: weibl: insg:	20 5 25	0 0 0	0 0 0	0 0 0	0 0 0	0 0 0	0 0 0	0 0 0	0 0 0	1 1 2	1 1 2	3 0 3	0 2 2	3 2 5	3 1 4	11 1 12	2 1 2	0 0 0	0 0 0	0 0 0	19 4 23
6	732710	Unerlaubter Handel mit Methamphetamin in Pulver-, kristalliner oder flüssiger sowie in Tabletten- bzw. Kapselform	männl: weibl: insg:	20 5 25	0 0 0	0 0 0	0 0 0	0 0 0	0 0 0	0 0 0	0 0 0	0 0 0	1 1 2	1 2 3	3 2 5	0 2 2	3 4 7	3 1 4	11 1 12	2 0 2	0 0 0	0 0 0	0 0 0	19 4 23
6	732711	Unerlaubter Handel mit Methamphetamin in Pulver- oder flüssiger Form	männl: weibl: insg:	1 0 1	0 0 0	0 0 0	0 0 0	0 0 0	0 0 0	0 0 0	0 0 0	0 0 0	0 0 0	0 0 0	0 0 0	0 0 0	0 0 0	1 0 1	0 0 0	0 0 0	0 0 0	0 0 0	0 0 0	1 0 1
6	732712	Unerlaubter Handel mit Methamphetamin in kristalliner Form (Crystal)	männl: weibl: insg:	19 4 23	0 0 0	0 0 0	0 0 0	0 0 0	0 0 0	0 0 0	0 0 0	0 0 0	1 0 1	1 0 1	3 0 3	0 2 2	3 5 8	2 1 3	11 1 12	2 0 2	0 0 0	0 0 0	0 0 0	18 4 22
6	732713	Unerlaubter Handel mit Methamphetamin in Tabletten- bzw. Kapselform	männl: weibl: insg:	0 1 1	0 0 0	0 0 0	0 0 0	0 0 0	0 0 0	0 0 0	0 0 0	0 0 0	0 1 1	0 1 1	0 0 0	0 0 0	0 0 0	0 0 0	0 0 0	0 0 0	0 0 0	0 0 0	0 0 0	0 0 0
64	732800	Unerlaubter Handel mit und Schmuggel von Cannabis und Zubereitungen (§ 29 BtMG)	männl: weibl: insg:	14 1 15	0 0 0	0 0 0	0 0 0	0 0 0	0 0 0	1 0 1	6 0 6	7 0 7	3 1 4	10 1 11	0 0 0	1 0 1	1 0 1	0 0 0	3 0 3	0 0 0	0 0 0	0 0 0	0 0 0	4 0 4
6	732810	Unerlaubter Handel mit Cannabis und Zubereitungen (gemäß § 29 BtMG)	männl: weibl: insg:	14 1 15	0 0 0	0 0 0	0 0 0	0 0 0	0 0 0	1 0 1	6 0 6	7 0 7	3 1 4	10 1 11	0 0 0	1 0 1	1 0 1	0 0 0	3 0 3	0 0 0	0 0 0	0 0 0	0 0 0	4 0 4

Schlüssel der Tat	Straftat	Sexus	TV insgesamt	Kinder						Jugendliche			Heranw.	< 21	Erwachsene ab 21 Jahre										
				< 6	6 < 8	8 < 10	10 < 12	12 < 14	< 14	14 < 16	16 < 18	18 < 21			21 < 25	25 < 30	30 < 40	40 < 50	50 < 60	>= 60					
																					5	6	7	8	9
				1	2	3	4	5	6	7	8	9			10	11	12	13	14	15	16	17	18	19	20
64	734000	Sonstige Verstöße gegen das BtMG	männl.: weibl.: insg.	17 5 22	0 0 0	0 0 0	0 0 0	0 0 0	0 0 0	0 0 0	1 0 1	1 0 1	1 0 1	2 0 4	4 0 0	0 0 0	4 1 2	1 3 9	6 0 2	2 1 2	2 1 3	0 1 3	0 0 0	15 5 20	
64	734100	Unerlaubter Anbau von Betäubungsmitteln gemäß § 29 Abs. 1 Nr. 1 BtMG	männl.: weibl.: insg.	5 3 8	0 0 0	0 0 0	0 0 0	0 0 0	0 0 0	0 0 0	0 0 0	0 0 0	0 0 0	0 0 0	0 0 0	0 0 0	1 2 1	1 0 3	1 2 1	2 1 3	0 1 3	0 0 0	0 0 0	5 3 8	
64	734500	Abgabe, Verabreichung oder Überlassung von Betäubungsmitteln an Minderjährige § 29a Abs. 1 Nr. 1 - ggf. § 30 Abs. 1 Nr. 2 BtMG	männl.: weibl.: insg.	2 0 2	0 0 0	0 0 0	0 0 0	0 0 0	0 0 0	0 0 0	0 0 0	0 0 0	0 0 0	0 0 2	0 0 2	0 0 0	2 0 2	0 0 0	0 0 0	0 0 0	0 0 0	0 0 0	0 0 0	0 0 0	2 0 2
6	734510	Abgabe, Verabreichung oder Überlassung von Betäubungsmitteln an Minderjährige gemäß § 29a Abs. 1 Nr. 1 BtMG	männl.: weibl.: insg.	2 0 2	0 0 0	0 0 0	0 0 0	0 0 0	0 0 0	0 0 0	0 0 0	0 0 0	0 0 0	0 0 2	0 0 2	0 0 2	0 0 2	0 0 0	0 0 0	0 0 0	0 0 0	0 0 0	0 0 0	0 0 0	2 0 2
64	734800	Unerlaubte(r) Handel, Herstellung, Abgabe und Besitz in nicht geringer Menge von Betäubungsmitteln gemäß § 29a Abs. 1 Nr. 2 BtMG	männl.: weibl.: insg.	10 2 12	0 0 0	0 0 0	0 0 0	0 0 0	0 0 0	0 0 0	1 0 1	1 0 1	1 0 1	2 0 2	2 0 2	0 0 0	2 1 3	0 5 6	1 1 1	0 0 1	0 0 0	0 0 0	0 0 0	0 0 0	8 2 10
6	734820	Unerlaubter Handel in nicht geringer Menge gemäß § 29a Abs. 1 Nr. 2 BtMG	männl.: weibl.: insg.	9 2 11	0 0 0	0 0 0	0 0 0	0 0 0	0 0 0	0 0 0	1 0 1	1 0 1	1 0 1	2 0 2	2 0 2	0 0 0	2 1 3	0 4 5	1 0 1	0 0 1	0 0 0	0 0 0	0 0 0	0 0 0	7 2 9
6	734826	Unerlaubter Handel in nicht geringer Menge von Amphetamin und seine Derivate in Pulver- oder flüssiger sowie in Tabletten- bzw. Kapselform (Ecstasy)	männl.: weibl.: insg.	3 1 4	0 0 0	0 0 0	0 0 0	0 0 0	0 0 0	0 0 0	0 0 0	0 0 0	0 0 0	0 0 0	0 0 0	0 1 1	0 0 3	3 0 3	0 0 0	0 0 0	0 0 0	0 0 0	0 0 0	0 0 0	3 1 4
6	734827	Unerlaubter Handel in nicht geringer Menge von Methamphetamin in Pulver-, kristalliner oder flüssiger sowie in Tabletten- bzw. Kapselform	männl.: weibl.: insg.	3 1 4	0 0 0	0 0 0	0 0 0	0 0 0	0 0 0	0 0 0	0 0 0	0 0 1	1 0 1	1 0 1	0 0 0	0 0 0	0 0 0	0 1 2	1 0 1	1 0 1	0 0 0	0 0 0	0 0 0	0 0 0	2 1 3
6	734828	Unerlaubter Handel in nicht geringer Menge von Cannabis und Zubereitungen	männl.: weibl.: insg.	3 0 3	0 0 0	0 0 0	0 0 0	0 0 0	0 0 0	0 0 0	0 0 1	1 0 1	0 0 1	1 0 1	2 0 2	0 0 0	2 0 2	0 0 0	0 0 0	0 0 0	0 0 0	0 0 0	0 0 0	0 0 0	2 0 2
6	734840	Unerlaubte Herstellung in nicht geringer Menge gemäß § 29a Abs. 1 Nr. 2 BtMG	männl.: weibl.: insg.	1 0 1	0 0 0	0 0 0	0 0 0	0 0 0	0 0 0	0 0 0	0 0 0	0 0 0	0 0 0	0 0 0	0 0 0	0 0 0	0 0 0	0 1 1	0 0 1	0 0 0	0 0 0	0 0 0	0 0 0	0 0 0	1 0 1
6	734846	Unerlaubte Herstellung in nicht geringer Menge von Amphetamin und seine Derivate in Pulver- oder flüssiger sowie in Tabletten- bzw. Kapselform (Ecstasy)	männl.: weibl.: insg.	1 0 1	0 0 0	0 0 0	0 0 0	0 0 0	0 0 0	0 0 0	0 0 0	0 0 0	0 0 0	0 0 0	0 0 0	0 0 0	0 0 0	0 1 1	0 0 0	0 0 0	0 0 0	0 0 0	0 0 0	0 0 0	1 0 1
64	740000	Straftaten gegen strafrechtliche Nebengesetze auf dem Umwelt- und Verbraucherschutzsektor (neben Schlüssel 716000)	männl.: weibl.: insg.	15 2 17	0 0 0	0 0 0	0 0 0	0 0 0	0 0 0	0 0 0	0 0 0	0 0 0	0 0 0	0 0 0	0 0 0	0 1 1	0 1 1	1 6 5	5 0 1	5 0 5	1 0 1	3 0 3	0 0 0	3 0 3	15 2 17
64	742000	Straftaten nach dem Infektionsschutz- und Tiergesundheitsgesetz	männl.: weibl.: insg.	2 1 3	0 0 0	0 0 0	0 0 0	0 0 0	0 0 0	0 0 0	0 0 0	0 0 0	0 0 0	0 0 0	0 0 0	0 0 0	0 0 0	0 1 1	0 0 2	2 0 2	0 0 0	0 0 0	0 0 0	0 0 0	2 1 3
6	742020	Tiergesundheitsgesetz (TierGesG)	männl.: weibl.: insg.	2 1 3	0 0 0	0 0 0	0 0 0	0 0 0	0 0 0	0 0 0	0 0 0	0 0 0	0 0 0	0 0 0	0 0 0	0 0 0	0 0 0	0 1 2	0 0 0	2 0 2	0 0 0	0 0 0	0 0 0	0 0 0	2 1 3
64	743000	Straftaten nach dem Bundesnaturschutz-, Tierschutz-, Bundesjagd- und PflanzenschutzG	männl.: weibl.: insg.	13 1 14	0 0 0	0 0 0	0 0 0	0 0 0	0 0 0	0 0 0	0 0 0	0 0 0	0 0 0	0 0 0	0 0 1	0 1 1	0 1 1	1 5 3	5 0 5	3 0 3	1 0 1	3 0 3	0 0 0	3 0 3	13 1 14
6	743010	Bundesnaturschutzgesetz	männl.: weibl.: insg.	2 0 2	0 0 0	0 0 0	0 0 0	0 0 0	0 0 0	0 0 0	0 0 0	0 0 0	0 0 0	0 0 0	0 0 0	0 0 0	0 0 1	1 0 1	1 0 0	0 0 0	0 0 0	0 0 0	0 0 0	0 0 0	2 0 2

Schlüssel der Tat	Straftat	Sexus	TV insgesamt	Kinder						Jugendliche				Heran- w. 18 < 21	Erwachsene ab 21 Jahre									
									< 14			14 < 18				21 < 25						>= 21		
				< 6	6 < 8	8 < 10	10 < 12	12 < 14		14 < 16	16 < 18		18 < 21		< 21		21 < 23	23 < 25	25 < 30	30 < 40	40 < 50		50 < 60	>= 60
				1	2	3	4	5	6	7	8	9	10		11	12	13	14	15	16	17	18	19	20
6	743020	Tierschutzgesetz	männl: weibl: insg:	10 1 11	0 0 0	0 0 0	0 0 0	0 0 0	0 0 0	0 0 0	0 0 0	0 0 0	0 0 0	0 0 0	0 0 0	0 1 1	0 1 1	0 0 0	0 0 3	3 0 3	3 0 1	1 0 3	3 0 11	10 1 11
6	743030	Bundesjagdgesetz	männl: weibl: insg:	1 0 1	0 0 0	0 0 0	0 0 0	0 0 0	0 0 0	0 0 0	0 0 0	0 0 0	0 0 0	0 0 0	0 0 0	0 0 0	0 0 0	0 0 0	0 0 0	1 0 1	0 0 0	0 0 0	0 0 0	1 0 1
4	890000	Straftaten insgesamt, jedoch ohne Verstöße gegen das Aufenthalts-, das Asyl- und das Freizügigkeitsgesetz/EU (Schlüssel 7250)	männl: weibl: insg:	1.612 457 2.069	0 0 0	5 1 6	2 0 2	17 0 17	30 8 38	54 9 63	63 22 85	85 22 107	148 44 192	120 26 146	322 79 401	66 15 81	66 18 84	132 33 165	202 66 268	381 115 496	240 55 295	204 59 263	131 50 181	1.290 378 1.668
4	891000	Rauschgiftkriminalität	männl: weibl: insg:	247 70 317	0 0 0	0 0 0	0 0 0	2 2 4	2 2 4	16 32	22 16	38 3	29 6	69 27	32 21	18 5	10 8	28 8	35 12	93 21	19 1	3 1	0 0	178 43 221
4	891100	direkte Beschaffungskriminalität	männl: weibl: insg:	1 0 1	0 0 0	0 0 0	0 0 0	0 0 0	0 0 0	0 0 0	0 0 0	0 0 0	0 0 0	0 0 0	0 0 0	0 0 0	0 0 0	0 0 0	1 0 1	0 0 0	0 0 0	0 0 0	0 0 0	1 0 1
4	892000	Gewaltkriminalität	männl: weibl: insg:	115 19 134	0 0 0	1 0 1	0 0 0	2 1 2	7 1 8	10 1 11	3 1 4	8 3 11	11 4 15	6 4 6	27 5 32	9 1 10	6 3 9	15 4 19	22 2 24	25 2 27	16 4 20	8 1 9	2 1 3	88 14 102
4	893000	Wirtschaftskriminalität	männl: weibl: insg:	16 3 19	0 0 0	0 0 0	0 0 0	0 0 0	0 0 0	0 0 0	0 0 0	0 0 0	0 0 0	0 0 0	0 0 0	0 0 0	0 0 0	0 0 0	1 0 1	1 1 2	5 0 5	6 2 8	3 0 3	16 3 19
4	893100	bei Betrug	männl: weibl: insg:	4 2 6	0 0 0	0 0 0	0 0 0	0 0 0	0 0 0	0 0 0	0 0 0	0 0 0	0 0 0	0 0 0	0 0 0	0 0 0	0 0 0	0 0 0	0 0 0	1 1 2	2 0 2	1 0 2	0 1 0	4 2 6
4	893200	Insolvenzstraftaten gemäß StGB und Nebenstrafrecht	männl: weibl: insg:	7 1 8	0 0 0	0 0 0	0 0 0	0 0 0	0 0 0	0 0 0	0 0 0	0 0 0	0 0 0	0 0 0	0 0 0	0 0 0	0 0 0	0 0 0	0 0 0	0 0 2	2 0 2	3 1 3	0 0 0	7 1 8
4	893500	Wirtschaftskriminalität im Zusammenhang mit Arbeitsverhältnissen	männl: weibl: insg:	3 0 3	0 0 0	0 0 0	0 0 0	0 0 0	0 0 0	0 0 0	0 0 0	0 0 0	0 0 0	0 0 0	0 0 0	0 0 0	0 0 0	0 0 0	0 0 0	0 0 0	0 0 2	0 0 1	0 0 1	3 0 3
4	894000	Sexueller Missbrauch von Kindern	männl: weibl: insg:	17 0 17	0 0 0	0 0 0	0 0 0	2 0 2	2 0 2	4 0 4	3 0 3	3 0 3	6 0 6	1 0 1	11 0 11	0 0 0	0 0 0	0 0 0	0 0 0	4 0 4	2 0 2	0 0 0	0 0 0	6 0 6
64	897000	Computerkriminalität	männl: weibl: insg:	1 2 3	0 0 0	0 0 0	0 0 0	0 0 0	0 0 0	0 0 0	0 0 0	0 0 0	0 0 0	0 0 0	0 0 0	0 1 1	0 1 1	0 1 1	0 1 1	1 0 1	0 0 0	0 0 0	0 0 0	1 2 3
64	897100	Computerbetrug § 263a StGB	männl: weibl: insg:	0 1 1	0 0 0	0 0 0	0 0 0	0 0 0	0 0 0	0 0 0	0 0 0	0 0 0	0 0 0	0 0 0	0 0 0	0 1 1	0 1 1	0 0 0	0 0 0	0 0 0	0 0 0	0 0 0	0 0 0	0 1 1
4	898000	Straftaten insgesamt auf dem Umwelt- und Verbraucherschutzsektor	männl: weibl: insg:	29 6 35	0 0 0	0 0 0	0 0 0	1 0 1	1 0 1	1 0 1	0 0 0	2 0 2	2 0 2	0 0 0	3 0 3	1 0 1	1 1 2	1 1 2	1 1 1	9 2 11	6 0 6	4 0 4	5 0 8	26 6 32
4	898100	Umweltstraftaten gemäß 29. Abschnitt des StGB	männl: weibl: insg:	8 1 9	0 0 0	0 0 0	0 0 0	0 0 0	0 0 0	0 0 0	0 0 0	0 0 0	0 0 0	0 0 0	0 0 0	0 0 0	0 0 0	0 0 0	0 0 0	2 0 2	1 0 1	3 0 3	2 1 3	8 1 9
4	898200	Sonstige Straftaten nach dem StGB mit Umweltrelevanz	männl: weibl: insg:	5 0 5	0 0 0	0 0 0	0 0 0	1 0 1	1 0 1	0 0 0	2 0 2	2 0 2	0 0 0	3 0 3	1 0 1	0 0 0	1 0 1	0 0 0	1 0 1	0 0 0	1 0 1	0 0 0	0 0 0	2 0 2

Schlüssel der Tat	Straftat	Sexus	TV insge- samt	Kinder						Jugendliche			Heran- w. 18 < 21	Erwachsene ab 21 Jahre												
									< 14			14 < 18					< 21			21 < 25						>= 21
				< 6	6 < 8	8 < 10	10 < 12	12 < 14		14 < 16	16 < 18			21 < 23	23 < 25	25 < 30		30 < 40	40 < 50		50 < 60	>= 60				
				5	6	7	8	9	10	11	12	13		14	15	16	17	18	19	20	21	22	23	24		
4	898300	Straftaten auf dem Umwelt- und Verbraucherschutz gemäß strafrechtlicher Nebengesetze	männl: weibl: insg:	16 5 21	0 0 0	0 0 0	0 0 0	0 0 0	0 0 0	0 0 0	0 0 0	0 0 0	0 0 0	0 0 0	0 0 0	0 1 1	0 1 1	0 0 1	6 0 8	5 0 5	1 0 1	3 2 5	16 5 21			
4	899000	Straßenkriminalität	männl: weibl: insg:	162 15 177	0 0 0	0 0 0	2 0 2	9 0 9	11 0 11	12 1 13	9 0 9	21 1 22	11 2 13	43 3 46	13 1 14	8 3 11	21 4 25	31 1 32	38 2 40	15 0 15	9 4 13	5 1 6	119 12 131			
4	899100	Straßenraub	männl: weibl: insg:	2 0 2	0 0 0	0 0 0	0 0 0	0 0 0	0 0 0	0 0 0	0 0 0	0 0 0	0 0 0	0 0 0	0 0 0	1 0 1	1 0 1	1 0 1	0 0 0	0 0 0	0 0 0	0 0 0	2 0 2			
4	899200	Straßendiebstahl	männl: weibl: insg:	50 5 55	0 0 0	0 0 0	0 0 0	1 0 1	1 0 1	1 0 1	0 0 0	1 0 1	4 2 6	6 2 8	4 1 5	3 0 3	7 1 8	8 0 8	19 2 21	6 0 6	3 0 3	1 0 1	44 3 47			
4	899500	Sachbeschädigung durch Graffiti insgesamt	männl: weibl: insg:	5 0 5	0 0 0	0 0 0	0 0 0	0 0 0	0 0 0	0 0 0	0 0 0	0 0 0	1 0 1	1 0 1	1 0 1	2 0 2	3 0 3	1 0 1	0 0 0	0 0 0	0 0 0	0 0 0	4 0 4			
4	892500	Mord und Totschlag insgesamt	männl: weibl: insg:	2 0 2	0 0 0	0 0 0	0 0 0	0 0 0	0 0 0	0 0 0	0 0 0	0 0 0	0 0 0	0 0 0	0 0 0	0 0 0	0 0 0	1 0 1	0 0 0	0 0 0	1 0 1	0 0 0	2 0 2			

Liste:

Beschreibung:

Auswertebereich:

Auswertezeitraum:

Filter:

B-020-K; Nullwerte=aus

TV nach Alter und Geschlecht - keine Einschränkung - Auflistung nach Delikten - Standard - Tatverdächtige

Tatortgemeinde; Hierarchie=an - Lkr. Saale Orla Kreis

Januar 2017 - Dezember 2017

keine Einschränkung

Details:

Schlüssel der Tat	Straftat	Sexus	TV insgesamt	Kinder							Jugendliche			Heranw.	< 21	Erwachsene ab 21 Jahre									
									< 14			14 < 18				21 < 25						>= 21			
				< 6	6 < 8	8 < 10	10 < 12	12 < 14		14 < 16	16 < 18		18 < 21				21 < 23	23 < 25	25 < 30	30 < 40	40 < 50		50 < 60	>= 60	
				5	6	7	8	9		11	12		13				14	15	16	17	18		19	20	21
64	-----	Straftaten insgesamt	männl: weibl: insg:	1.663 494 2.157	1 0 1	1 0 1	5 1 6	17 3 20	19 5 24	43 9 52	54 25 79	100 20 120	154 45 199	182 48 230	379 102 481	92 32 124	97 20 117	189 52 241	234 65 299	348 103 451	218 69 287	171 51 222	124 52 176	1.284 392 1.676	
4	100000	Straftaten gegen die sexuelle Selbstbestimmung	männl: weibl: insg:	37 4 41	0 0 0	0 0 0	0 0 1	1 0 1	0 0 1	1 1 2	1 1 2	4 1 5	5 2 7	2 0 2	8 3 11	5 1 6	2 0 2	7 1 8	3 0 3	7 0 7	4 0 4	5 0 5	3 0 3	29 1 30	
4	110000	Straftaten gegen die sexuelle Selbstbestimmung gem. §§ 174, 174a, 174b, 174c, 177, 178, 184i, 184j StGB	männl: weibl: insg:	16 0 16	0 0 0	0 0 0	0 0 0	0 0 0	0 0 0	0 0 0	0 0 0	0 0 0	0 0 0	2 0 2	2 0 2	2 0 2	4 0 4	1 0 1	5 0 5	1 0 1	3 0 3	0 0 0	0 0 0	14 0 14	
4	111000	Vergewaltigung und sexuelle Nötigung/Übergriffe gemäß §§ 177 Abs. 1, 2, 3, 4, 6, 7 und 8, 178 StGB	männl: weibl: insg:	8 0 8	0 0 0	0 0 0	0 0 0	0 0 0	0 0 0	0 0 0	0 0 0	0 0 0	0 0 0	0 0 0	0 0 0	1 0 1	1 0 1	2 0 2	1 0 1	3 0 3	0 0 0	2 0 2	0 0 0	8 0 8	
64	111100	Vergewaltigung überfallartig (Einzeläter) gemäß § 177 Abs. 6 Nr. 1, Abs. 7 und 8 StGB	männl: weibl: insg:	2 0 2	0 0 0	0 0 0	0 0 0	0 0 0	0 0 0	0 0 0	0 0 0	0 0 0	0 0 0	0 0 0	0 0 0	1 0 1	1 0 1	0 0 0	1 0 1	0 0 0	0 0 0	0 0 0	0 0 0	2 0 2	
64	111400	Sonstige Straftaten gemäß § 177 Abs. 6 Nr. 1, Abs. 7 und 8 StGB	männl: weibl: insg:	1 0 1	0 0 0	0 0 0	0 0 0	0 0 0	0 0 0	0 0 0	0 0 0	0 0 0	0 0 0	0 0 0	0 0 0	0 0 0	0 0 0	0 0 0	0 0 0	0 0 0	0 0 0	1 0 1	0 0 0	1 0 1	
64	111600	Sexuelle Übergriffe gemäß § 177 Abs. 1, 2, 3, 4, 7, 8 und 9 StGB	männl: weibl: insg:	5 0 5	0 0 0	0 0 0	0 0 0	0 0 0	0 0 0	0 0 0	0 0 0	0 0 0	0 0 0	0 0 0	0 0 0	1 0 1	0 0 0	1 0 1	1 0 1	2 0 2	0 0 0	1 0 1	0 0 0	5 0 5	
64	112000	Sonstige sexuelle Nötigung gemäß § 177 Abs. 5, 7, 8 und 9 StGB	männl: weibl: insg:	6 0 6	0 0 0	0 0 0	0 0 0	0 0 0	0 0 0	0 0 0	0 0 0	0 0 0	2 0 2	2 0 2	1 0 1	1 0 1	2 0 2	0 0 0	0 0 0	0 0 0	1 0 1	1 0 1	0 0 0	4 0 4	
4	113000	Sexueller Missbrauch von Schutzbefohlenen pp., unter Ausnutzung einer Amtsstellung oder eines Vertrauensverhältnisses §§ 174, 174a-c StGB	männl: weibl: insg:	2 0 2	0 0 0	0 0 0	0 0 0	0 0 0	0 0 0	0 0 0	0 0 0	0 0 0	0 0 0	0 0 0	0 0 0	0 0 0	0 0 0	0 0 0	0 0 0	2 0 2	0 0 0	0 0 0	0 0 0	2 0 2	
6	113010	Sexueller Missbrauch von Schutzbefohlenen ab 14 Jahren gemäß § 174 StGB	männl: weibl: insg:	1 0 1	0 0 0	0 0 0	0 0 0	0 0 0	0 0 0	0 0 0	0 0 0	0 0 0	0 0 0	0 0 0	0 0 0	0 0 0	0 0 0	0 0 0	1 0 1	0 0 0	0 0 0	0 0 0	0 0 0	1 0 1	
6	113020	Sexueller Missbrauch von Gefangenen/Verwahrten usw. ab 14 Jahren gemäß § 174a StGB	männl: weibl: insg:	1 0 1	0 0 0	0 0 0	0 0 0	0 0 0	0 0 0	0 0 0	0 0 0	0 0 0	0 0 0	0 0 0	0 0 0	0 0 0	0 0 0	0 0 0	1 0 1	0 0 0	0 0 0	0 0 0	0 0 0	1 0 1	
4	130000	Sexueller Missbrauch §§ 176, 176a, 176b, 179, 182, 183, 183a StGB	männl: weibl: insg:	13 1 14	0 0 0	0 0 0	0 0 1	1 0 1	0 0 0	1 0 1	1 0 1	1 0 1	2 0 2	0 0 0	3 0 3	2 1 3	0 0 0	2 1 3	2 0 2	2 0 2	2 0 2	1 0 1	1 0 1	2 0 2	10 1 11
4	131000	Sexueller Missbrauch von Kindern §§ 176, 176a, 176b StGB	männl: weibl: insg:	9 1 10	0 0 0	0 0 0	0 0 0	0 0 0	0 0 0	0 0 1	1 0 1	1 0 1	2 0 2	0 0 0	2 0 2	2 1 3	0 0 0	2 1 3	2 0 2	2 0 2	0 0 0	1 0 1	1 0 1	7 1 8	
64	131100	Sexuelle Handlungen gemäß § 176 Abs. 1 und 2 StGB	männl: weibl: insg:	6 0 6	0 0 0	0 0 0	0 0 0	0 0 0	0 0 0	0 0 0	0 0 0	0 0 0	0 0 0	0 0 0	2 0 2	0 0 0	2 0 2	1 0 1	0 0 0	0 0 0	1 0 1	1 0 1	1 0 1	6 0 6	
64	131400	Einwirken auf Kinder gemäß § 176 Abs. 4 Nr. 3 und 4 StGB	männl: weibl: insg:	2 1 3	0 0 0	0 0 0	0 0 0	0 0 0	0 0 0	0 0 0	0 0 0	1 0 1	1 0 1	0 0 0	1 0 1	0 1 1	0 0 0	0 1 1	0 0 0	1 0 1	0 0 0	0 0 0	0 0 0	1 0 1	
64	131700	Sonstiger schwerer sexueller Missbrauch von Kindern gemäß § 176a StGB	männl: weibl: insg:	1 0 1	0 0 0	0 0 0	0 0 0	0 0 0	0 0 0	0 0 0	1 0 1	0 0 0	1 0 1	0 0 0	1 0 1	0 0 0	0 0 0	0 0 0	0 0 0	0 0 0	0 0 0	0 0 0	0 0 0	0 0 0	

Schlüssel der Tat	Straftat	Sexus	TV insge- samt	Kinder						Jugendliche			Heran- w. 18 < 21	Erwachsene ab 21 Jahre										
									< 14			14 < 18		< 21			21 < 25						>= 21	
				< 6	6 < 8	8 < 10	10 < 12	12 < 14		14 < 16	16 < 18				21 < 23	23 < 25		25 < 30	30 < 40	40 < 50	50 < 60	>= 60		
				5	6	7	8	9	10	11	12	13		14	15	16	17	18	19	20	21	22	23	24
4	132000	Exhibitionistische Handlungen und Erregung öffentlichen Ärgernisses §§ 183, 183a StGB	männl: weibl: insg:	3 0 3	0 0 0	0 0 0	0 0 0	1 0 1	0 0 1	1 0 1	0 0 0	0 0 0	0 0 0	0 0 1	0 0 0	0 0 0	0 0 0	0 0 0	1 0 1	0 0 0	0 0 0	1 0 1	2 0 2	
6	132010	Exhibitionistische Handlungen gemäß § 183 StGB	männl: weibl: insg:	2 0 2	0 0 0	0 0 0	0 0 0	0 0 0	0 0 0	0 0 0	0 0 0	0 0 0	0 0 0	0 0 0	0 0 0	0 0 0	0 0 0	0 0 0	1 0 1	0 0 0	0 0 0	1 0 1	2 0 2	
6	132020	Erregung öffentlichen Ärgernisses gemäß § 183a StGB	männl: weibl: insg:	1 0 1	0 0 0	0 0 0	0 0 0	1 0 1	0 0 1	1 0 1	0 0 0	0 0 0	0 0 0	0 0 1	0 0 0	0 0 0	0 0 0	0 0 0	0 0 0	0 0 0	0 0 0	0 0 0	0 0 0	
64	133000	Sexueller Missbrauch von Jugendlichen gemäß § 182 StGB	männl: weibl: insg:	1 0 1	0 0 0	0 0 0	0 0 0	0 0 0	0 0 0	0 0 0	0 0 0	0 0 0	0 0 0	0 0 0	0 0 0	0 0 0	0 0 0	0 0 0	1 0 1	0 0 0	0 0 0	0 0 0	0 0 1	
4	140000	Ausnutzen sexueller Neigung gemäß §§ 180, 180a, 181a, 184, 184a, 184b, 184c, 184d, 184e, 184f, 184g StGB	männl: weibl: insg:	10 3 13	0 0 0	0 0 0	0 0 0	0 1 1	0 1 1	0 1 1	0 1 1	3 1 4	3 2 5	0 0 0	3 0 6	1 0 1	0 0 0	1 0 1	1 0 1	2 0 2	1 0 1	1 0 1	1 1 1	7 0 7
4	143000	Verbreitung pornographischer Schriften (Erzeugnisse) gemäß §§ 184, 184a, 184b, 184c, 184d, 184e StGB	männl: weibl: insg:	10 3 13	0 0 0	0 0 0	0 0 0	0 1 1	0 1 1	0 1 1	0 1 1	3 1 4	3 2 5	0 0 0	3 0 6	1 0 1	0 0 0	1 0 1	1 0 1	2 0 2	1 0 1	1 0 1	1 1 1	7 0 7
6	143010	Sonstige Verbreitung pornographischer Schriften (Erzeugnisse) gemäß § 184 StGB	männl: weibl: insg:	2 1 3	0 0 0	0 0 0	0 0 0	0 0 0	0 0 0	0 0 0	0 0 0	2 1 3	2 1 3	0 0 0	2 1 3	0 0 0	0 0 0	0 0 0	0 0 0	0 0 0	0 0 0	0 0 0	0 0 0	
64	143200	Verbreitung, Erwerb, Besitz und Herstellung von Kinderpornographie gemäß § 184b Abs. 1 StGB	männl: weibl: insg:	6 1 7	0 0 0	0 0 0	0 0 0	0 1 1	0 1 1	0 1 1	0 0 0	0 0 0	0 0 0	0 0 0	0 1 1	0 0 1	0 0 1	1 0 1	1 0 1	1 0 1	1 0 1	1 0 1	1 0 1	6 0 6
6	143210	Verbreitung, Erwerb, Besitz und Herstellung von Kinderpornographie gemäß § 184b Abs. 1 StGB	männl: weibl: insg:	4 1 5	0 0 0	0 0 0	0 0 0	0 1 1	0 1 1	0 0 0	0 0 0	0 0 0	0 0 0	0 0 0	0 1 1	0 0 1	0 0 1	1 0 1	0 0 1	0 0 1	1 0 1	0 0 1	1 1 1	4 0 4
6	143211	Verbreitung von Kinderpornographie gemäß § 184b Abs. 1 Nr. 1 StGB	männl: weibl: insg:	4 1 5	0 0 0	0 0 0	0 0 0	0 1 1	0 1 1	0 0 0	0 0 0	0 0 0	0 0 0	0 0 0	0 1 1	0 0 1	0 0 1	0 0 1	0 0 1	0 0 1	0 0 1	1 0 1	1 1 1	4 0 4
6	143230	Besitz oder sich Verschaffen von Kinderpornographie gemäß § 184b Abs. 3 StGB	männl: weibl: insg:	2 0 2	0 0 0	0 0 0	0 0 0	0 0 0	0 0 0	0 0 0	0 0 0	0 0 0	0 0 0	0 0 0	0 0 0	0 0 0	0 0 0	0 0 0	0 0 0	1 0 1	0 0 0	0 0 0	0 0 0	2 0 2
64	143500	Verbreitung, Erwerb, Besitz und Herstellung jugendpornographischer Schriften gemäß § 184c StGB	männl: weibl: insg:	2 1 3	0 0 0	0 0 0	0 0 0	0 0 0	0 0 0	0 0 0	0 1 1	0 0 1	1 1 2	0 0 0	1 0 2	0 0 0	0 0 0	0 0 0	0 0 0	0 0 0	0 0 0	0 0 0	0 0 0	1 0 1
6	143510	Verbreitung, Erwerb, Besitz und Herstellung von Jugendpornographie gemäß § 184c Abs. 1 StGB	männl: weibl: insg:	0 1 1	0 0 0	0 0 0	0 0 0	0 0 0	0 0 0	0 0 0	0 1 1	0 0 0	0 1 1	0 0 0	0 1 1	0 0 0	0 0 0	0 0 0	0 0 0	0 0 0	0 0 0	0 0 0	0 0 0	0 0 0
6	143511	Verbreitung von Jugendpornographie gemäß § 184c Abs. 1 Nr. 1 StGB	männl: weibl: insg:	0 1 1	0 0 0	0 0 0	0 0 0	0 0 0	0 0 0	0 0 0	0 1 1	0 0 0	0 1 1	0 0 0	0 1 1	0 0 0	0 0 0	0 0 0	0 0 0	0 0 0	0 0 0	0 0 0	0 0 0	0 0 0
6	143530	Besitz oder sich Verschaffen von Jugendpornographie gemäß § 184c Abs. 3 StGB	männl: weibl: insg:	2 0 2	0 0 0	0 0 0	0 0 0	0 0 0	0 0 0	0 0 0	0 0 0	1 0 1	1 0 1	0 0 0	1 0 1	0 0 0	0 0 0	0 0 0	0 0 0	0 0 0	1 0 1	0 0 0	0 0 0	1 0 1
4	200000	Rohheitsdelikte und Straftaten gegen die persönliche Freiheit	männl: weibl: insg:	486 116 602	0 0 0	0 0 0	3 2 11	9 2 10	9 1 10	21 3 24	18 9 27	39 3 42	57 12 69	39 11 50	117 26 143	23 7 30	21 8 29	44 15 59	61 14 75	110 29 139	70 11 81	55 9 64	29 12 41	369 90 459

Schlüssel der Tat	Straftat	Sexus	TV insge- samt	Kinder						Jugendliche			Heran- w. 18 < 21	Erwachsene ab 21 Jahre												
									< 14			14 < 18		< 21			21 < 25						>= 21			
				< 6	6 < 8	8 < 10	10 < 12	12 < 14		14 < 16	16 < 18				21 < 23	23 < 25		25 < 30	30 < 40	40 < 50	50 < 60	>= 60				
				1	2	3	4	5	6	7	8	9		10	11	12	13	14	15	16	17	18	19	20	21	22
4	210000	Raub, räuberische Erpressung und räuberischer Angriff auf Kraftfahrer §§ 249-252, 255, 316a StGB	männl: weibl: insg:	11 3 14	0 0 0	0 0 0	0 0 0	2 0 2	0 0 2	2 0 2	0 0 0	1 1 2	1 0 4	4 1 8	7 0 0	0 0 1	1 0 1	1 0 2	0 2 2	2 0 2	1 0 1	0 0 0	0 0 0	0 0 0	4 2 6	
6	210010	Sonstiger Raub gemäß § 249 StGB	männl: weibl: insg:	5 0 5	0 0 0	0 0 0	0 0 0	2 0 2	0 0 0	2 0 2	0 0 0	0 0 0	2 0 2	4 0 4	0 0 0	0 0 0	0 0 0	0 0 0	0 0 0	1 0 1	0 0 0	0 0 0	0 0 0	0 0 0	1 0 1	
6	210040	Räuberischer Diebstahl gemäß § 252 StGB	männl: weibl: insg:	4 1 5	0 0 0	0 0 0	0 0 0	0 0 0	0 0 0	0 0 0	0 0 1	1 0 1	1 0 1	1 0 2	2 0 0	0 0 1	1 0 1	1 0 1	0 1 1	1 0 1	0 0 0	0 0 0	0 0 0	0 0 0	2 1 3	
4	217000	Sonstige Raubüberfälle auf Straßen, Wegen oder Plätzen	männl: weibl: insg:	1 0 1	0 0 0	0 0 0	0 0 0	0 0 0	0 0 0	0 0 0	0 0 0	0 0 0	0 0 1	1 0 1	1 0 0	0 0 0	0 0 0	0 0 0	0 0 0	0 0 0	0 0 0	0 0 0	0 0 0	0 0 0	0 0 0	0 0 0
6	217050	Sonstige räuberische Erpressung auf Straßen, Wegen oder Plätzen gemäß § 255 StGB	männl: weibl: insg:	1 0 1	0 0 0	0 0 0	0 0 0	0 0 0	0 0 0	0 0 0	0 0 0	0 0 0	0 0 1	1 0 1	1 0 0	0 0 0	0 0 0	0 0 0	0 0 0	0 0 0	0 0 0	0 0 0	0 0 0	0 0 0	0 0 0	0 0 0
4	219000	Raubüberfälle in Wohnungen	männl: weibl: insg:	1 2 3	0 0 0	0 0 0	0 0 0	0 0 0	0 0 0	0 0 0	0 0 1	0 1 1	0 1 0	0 0 0	0 1 1	0 0 0	0 0 0	0 0 0	0 0 1	0 1 0	1 0 1	0 0 0	0 0 0	0 0 0	1 1 2	
6	219010	Raub in Wohnungen gemäß § 249 StGB	männl: weibl: insg:	1 2 3	0 0 0	0 0 0	0 0 0	0 0 0	0 0 0	0 0 0	0 0 1	0 1 1	0 0 0	0 0 1	0 0 1	0 0 0	0 0 0	0 0 0	0 0 1	0 0 1	1 0 1	0 0 0	0 0 0	0 0 0	0 1 2	
4	220000	Körperverletzung §§ 223-227, 229, 231 StGB	männl: weibl: insg:	345 83 428	0 0 0	0 0 0	3 0 3	7 2 9	6 1 7	16 3 19	9 7 16	32 2 34	41 9 50	24 7 31	81 19 100	19 6 25	17 7 24	36 13 49	50 7 57	80 26 106	49 8 57	32 4 36	17 6 23	264 64 328		
64	222000	Gefährliche und schwere Körperverletzung, Verstümmelung weiblicher Genitalien §§ 224, 226, 226a, 231 StGB	männl: weibl: insg:	92 11 103	0 0 0	0 0 0	6 0 6	2 0 2	8 0 8	5 0 5	9 0 9	14 0 14	9 4 13	31 4 35	11 2 13	2 1 3	13 3 16	16 1 17	21 2 23	4 1 5	5 0 5	2 0 2	0 0 0	2 0 2	61 7 68	
6	222010	Sonstige Tatörtlichkeit bei gefährlicher Körperverletzung gemäß § 224 StGB	männl: weibl: insg:	51 9 60	0 0 0	0 0 0	1 0 1	1 0 2	2 0 2	4 0 4	6 0 6	10 0 10	2 4 6	14 4 18	8 4 10	1 1 2	9 3 12	10 0 10	13 1 14	3 1 4	2 0 2	0 0 0	0 0 0	0 0 0	37 5 42	
6	222020	Sonstige Tatörtlichkeit bei schwerer Körperverletzung gemäß § 226 StGB	männl: weibl: insg:	1 0 1	0 0 0	0 0 0	0 0 0	0 0 0	0 0 0	0 0 0	0 0 0	0 0 0	0 0 0	0 0 0	0 0 0	0 0 0	0 0 0	0 0 0	0 0 1	0 0 0	0 0 0	0 0 0	0 0 0	0 0 0	1 0 1	
64	222100	Gefährliche und schwere Körperverletzung auf Straßen, Wegen oder Plätzen	männl: weibl: insg:	43 2 45	0 0 0	0 0 0	5 0 5	1 0 1	6 0 6	1 0 1	3 0 3	4 0 4	8 0 8	18 0 18	3 0 3	1 0 1	4 0 4	7 1 8	8 1 9	1 0 1	3 0 3	2 0 2	0 0 0	2 0 2	25 2 27	
6	222110	Gefährliche Körperverletzung gemäß § 224 StGB auf Straßen, Wegen oder Plätzen	männl: weibl: insg:	43 2 45	0 0 0	0 0 0	5 0 5	1 0 1	6 0 6	1 0 1	3 0 3	4 0 4	8 0 8	18 0 18	3 0 3	1 0 1	4 0 4	7 1 8	8 1 9	1 0 1	3 0 3	2 0 2	0 0 0	2 0 2	25 2 27	
4	223000	Misshandlung von Schutzbefohlenen § 225 StGB	männl: weibl: insg:	1 0 1	0 0 0	0 0 0	0 0 0	0 0 0	0 0 0	0 0 0	0 0 0	0 0 0	0 0 0	0 0 0	0 0 0	0 0 0	0 0 0	0 0 0	1 0 1	0 0 0	0 0 0	0 0 0	0 0 0	0 0 0	1 0 1	
64	223100	Misshandlung von Kindern	männl: weibl: insg:	1 0 1	0 0 0	0 0 0	0 0 0	0 0 0	0 0 0	0 0 0	0 0 0	0 0 0	0 0 0	0 0 0	0 0 0	0 0 0	0 0 0	0 0 0	1 0 1	0 0 0	0 0 0	0 0 0	0 0 0	0 0 0	1 0 1	
64	224000	Vorsätzliche einfache Körperverletzung gemäß § 223 StGB	männl: weibl: insg:	277 68 345	0 0 0	0 0 0	3 0 3	1 2 3	5 1 6	9 3 12	3 7 10	27 2 29	30 9 39	19 3 22	58 15 73	13 4 17	16 5 21	29 9 38	38 6 44	63 25 88	46 6 52	29 4 33	14 3 17	219 53 272		

Schlüssel der Tat	Straftat	Sexus	TV insge- samt	Kinder						Jugendliche			Heran- w. 18 < 21	Erwachsene ab 21 Jahre											
									< 14			14 < 18		< 21			21 < 25						>= 21		
				< 6	6 < 8	8 < 10	10 < 12	12 < 14		14 < 16	16 < 18				21 < 23	23 < 25		25 < 30	30 < 40	40 < 50	50 < 60	>= 60			
				1	2	3	4	5	6	7	8	9		10	11	12	13	14	15	16	17	18	19	20	21
64	225000	Fahrlässige Körperverletzung gemäß § 229 StGB	männl: weibl: insg:	11 5 16	0 0 0	0 0 0	0 0 0	0 0 0	0 0 0	0 0 0	1 0 1	0 0 0	1 0 1	1 0 2	2 0 0	0 0 1	0 1 1	0 1 1	0 0 1	1 0 3	3 1 3	2 0 2	2 0 4	1 3 14	9 5 14
4	230000	Straftaten gegen die persönliche Freiheit gemäß §§ 232-233a, 234, 235, 236, 237, 238-239b, 240, 241, 316c StGB davon	männl: weibl: insg:	178 37 215	0 0 0	0 0 0	0 0 0	1 0 1	4 0 4	5 0 5	12 2 14	8 1 9	20 3 23	16 4 20	41 7 48	8 1 9	7 2 17	15 2 22	15 7 22	43 5 48	24 3 27	28 6 34	12 7 19	137 30 167	
4	231000	Menschenraub, Entziehung Minderjähriger, Kinderhandel §§ 234, 235, 236 StGB	männl: weibl: insg:	2 1 3	0 0 0	0 0 0	0 0 0	0 0 0	0 0 0	0 0 0	0 0 0	0 0 0	0 0 0	0 0 0	0 0 0	0 0 0	0 0 0	0 0 0	0 1 1	1 0 1	1 0 1	0 0 0	0 0 0	0 0 0	2 1 3
64	231200	Entziehung Minderjähriger gemäß § 235 StGB	männl: weibl: insg:	2 1 3	0 0 0	0 0 0	0 0 0	0 0 0	0 0 0	0 0 0	0 0 0	0 0 0	0 0 0	0 0 0	0 0 0	0 0 0	0 0 0	0 0 0	0 1 1	1 0 1	1 0 1	0 0 0	0 0 0	0 0 0	2 1 3
4	232000	Zwangsheirat, Nachstellung (Stalking), Freiheitsberaubung, Nötigung, Bedrohung §§ 237, 238, 239, 240, 241 StGB davon:	männl: weibl: insg:	176 36 212	0 0 0	0 0 0	0 0 0	1 0 1	4 0 4	5 0 5	12 2 14	8 1 9	20 3 23	16 4 20	41 7 48	8 1 9	7 2 17	15 2 22	15 6 21	42 5 47	23 3 26	28 6 34	12 7 19	135 29 164	
64	232100	Freiheitsberaubung gemäß § 239 StGB	männl: weibl: insg:	5 6 11	0 0 0	0 0 0	0 0 0	0 0 0	0 0 0	0 0 0	0 0 0	0 0 0	0 0 0	0 0 0	0 1 2	0 1 1	0 2 3	1 1 2	1 1 2	1 0 2	2 0 2	0 2 2	0 2 1	0 1 11	5 6 11
4	232200	Nötigung § 240 StGB	männl: weibl: insg:	88 14 102	0 0 0	0 0 0	0 0 0	0 0 0	0 0 0	0 0 0	4 0 4	1 0 1	5 0 5	9 2 11	14 2 16	2 0 2	5 0 5	7 0 7	6 3 9	24 1 25	13 2 15	15 3 18	9 3 12	9 3 12	74 12 86
6	232201	Nötigung im Straßenverkehr gemäß § 240 Abs. 1 StGB	männl: weibl: insg:	14 1 15	0 0 0	0 0 0	0 0 0	0 0 0	0 0 0	0 0 0	2 0 2	0 0 0	2 0 2	1 1 2	3 1 4	0 0 0	1 0 1	1 0 1	1 0 1	3 0 3	4 0 4	1 0 1	1 0 1	1 0 1	11 0 11
6	232279	Sonstige Nötigung gemäß § 240 Abs. 1 und 4 StGB	männl: weibl: insg:	75 13 88	0 0 0	0 0 0	0 0 0	0 0 0	0 0 0	0 0 0	2 0 2	1 0 1	3 0 3	8 1 9	11 0 12	2 0 2	4 0 4	6 0 6	5 3 8	22 1 23	9 2 11	14 3 17	8 3 11	64 12 76	
64	232300	Bedrohung gemäß § 241 StGB	männl: weibl: insg:	86 13 99	0 0 0	0 0 0	0 0 0	1 0 1	4 0 4	5 0 5	8 2 10	7 1 8	15 3 18	9 3 12	29 5 34	6 0 6	4 0 4	10 0 10	7 2 9	18 4 22	8 0 8	14 0 14	0 0 0	0 2 2	57 8 65
4	232400	Nachstellung (Stalking) gemäß § 238 StGB	männl: weibl: insg:	20 5 25	0 0 0	0 0 0	0 0 0	0 0 0	0 0 0	0 0 0	0 0 0	0 0 0	0 0 0	0 0 0	0 0 0	1 0 1	0 0 0	1 0 1	2 1 3	6 0 6	5 1 6	2 1 3	4 1 5	4 2 6	20 5 25
6	232410	Nachstellung (Stalking) gemäß § 238, Abs. 1 StGB	männl: weibl: insg:	20 5 25	0 0 0	0 0 0	0 0 0	0 0 0	0 0 0	0 0 0	0 0 0	0 0 0	0 0 0	0 0 0	0 0 0	1 0 1	0 0 0	1 0 1	2 1 3	6 0 6	5 1 6	2 1 3	4 1 5	4 2 6	20 5 25
4	3***00	Diebstahl ohne erschwerende Umstände §§ 242, 247, 248a-c StGB	männl: weibl: insg:	168 49 217	0 0 0	1 0 1	0 1 1	2 0 2	5 1 5	8 3 9	8 2 11	11 5 16	19 3 22	11 3 14	38 9 47	4 0 4	7 2 9	11 2 13	24 7 31	42 11 53	18 7 25	17 3 20	18 10 28	130 40 170	
4	3**100	Diebstahl ohne erschwerende Umstände von Kraftwagen einschl. unbefugter Ingebrauchnahme	männl: weibl: insg:	6 2 8	0 0 0	0 0 0	0 0 0	0 0 0	0 0 0	0 0 0	0 0 0	0 0 0	0 0 0	0 0 0	0 0 0	0 0 0	0 0 0	0 0 0	2 1 3	4 1 5	0 0 0	0 0 0	0 0 0	0 0 0	6 2 8
4	3**300	Diebstahl ohne erschwerende Umstände von Fahrrädern einschl. unbefugter Ingebrauchnahme	männl: weibl: insg:	7 0 7	0 0 0	0 0 0	0 0 0	0 0 0	0 0 0	0 0 0	0 0 0	2 0 2	2 0 2	0 0 0	2 0 2	0 0 0	0 0 0	0 0 0	2 0 2	3 0 3	0 0 0	0 0 0	0 0 0	0 0 0	5 0 5
4	3**500	Diebstahl ohne erschwerende Umstände von unbaren Zahlungsmitteln	männl: weibl: insg:	2 1 3	0 0 0	0 0 0	0 0 0	0 0 0	0 0 0	0 0 0	0 0 0	0 0 0	0 0 0	2 0 2	2 0 2	0 0 0	0 0 0	0 0 0	0 0 0	0 0 0	0 0 0	0 0 0	0 0 0	0 1 1	0 1 1

Schlüssel der Tat	Straftat	Sexus	TV insgesamt	Kinder						Jugendliche			Heranw.	< 21	Erwachsene ab 21 Jahre										
									< 14			14 < 18										>= 21			
				< 6	6 < 8	8 < 10	10 < 12	12 < 14		14 < 16	16 < 18				18 < 21	21 < 23	23 < 25	25 < 30	30 < 40	40 < 50	50 < 60		>= 60		
									5			6										7		8	9
4	300000	Sonstiger einfacher Diebstahl §§ 242, 247, 248a-c StGB	männl.: weibl.: insg.	72 16 88	0 0 0	0 0 0	0 0 0	1 0 1	2 0 2	3 0 3	1 3 4	5 0 9	6 3 9	1 2 3	10 5 15	3 0 3	3 1 4	6 1 7	10 2 12	15 1 16	8 3 11	11 2 13	12 2 14	62 11 73	
6	300010	Sonstiger einfacher Diebstahl gemäß §§ 242, 247, 248a StGB	männl.: weibl.: insg.	61 15 76	0 0 0	0 0 0	0 0 0	1 0 1	2 0 2	3 0 3	1 3 4	5 0 9	6 3 9	2 2 4	11 5 16	1 0 1	2 1 3	3 1 4	9 1 10	13 1 14	7 3 10	9 2 11	9 2 11	50 10 60	
6	300050	Entziehung elektrischer Energie gemäß § 248c StGB	männl.: weibl.: insg.	3 0 3	0 0 0	0 0 0	0 0 0	0 0 0	0 0 0	0 0 0	0 0 0	0 0 0	0 0 0	0 0 0	0 0 0	0 0 0	0 0 0	0 0 0	0 0 0	1 0 1	0 0 0	1 0 1	0 0 0	0 0 0	3 0 3
6	300096	Diebstahl von Buntmetall	männl.: weibl.: insg.	9 1 10	0 0 0	0 0 0	0 0 0	0 0 0	0 0 0	0 0 0	0 0 0	0 0 0	0 0 0	0 0 0	0 0 0	2 0 2	1 0 1	3 0 3	0 0 0	2 1 1	2 0 2	0 0 0	1 0 1	3 0 3	9 1 10
4	300100	Einfacher Diebstahl von Kraftwagen einschl. unbefugter Ingebrauchnahme	männl.: weibl.: insg.	6 2 8	0 0 0	0 0 0	0 0 0	0 0 0	0 0 0	0 0 0	0 0 0	0 0 0	0 0 0	0 0 0	0 0 0	0 0 0	0 0 0	0 0 0	2 1 3	4 0 5	0 0 0	0 0 0	0 0 0	0 0 0	6 2 8
6	300110	Einfacher Diebstahl von Kraftwagen	männl.: weibl.: insg.	1 1 2	0 0 0	0 0 0	0 0 0	0 0 0	0 0 0	0 0 0	0 0 0	0 0 0	0 0 0	0 0 0	0 0 0	0 0 0	0 0 0	0 0 0	0 0 0	0 1 1	1 0 1	0 0 0	0 0 0	0 0 0	1 1 2
6	300140	Unbefugter Gebrauch von Kraftwagen	männl.: weibl.: insg.	5 1 6	0 0 0	0 0 0	0 0 0	0 0 0	0 0 0	0 0 0	0 0 0	0 0 0	0 0 0	0 0 0	0 0 0	0 0 0	0 0 0	0 0 0	2 0 2	3 1 4	0 0 0	0 0 0	0 0 0	0 0 0	5 1 6
4	300300	Einfacher Diebstahl von Fahrrädern einschl. unbefugter Ingebrauchnahme	männl.: weibl.: insg.	7 0 7	0 0 0	0 0 0	0 0 0	0 0 0	0 0 0	0 0 0	0 0 0	2 0 2	2 0 2	0 0 0	2 0 2	0 0 0	0 0 0	0 0 0	2 0 2	3 0 3	0 0 0	0 0 0	0 0 0	0 0 0	5 0 5
6	300310	Einfacher Diebstahl von Fahrrädern	männl.: weibl.: insg.	6 0 6	0 0 0	0 0 0	0 0 0	0 0 0	0 0 0	0 0 0	0 0 0	1 0 1	1 0 1	0 0 0	1 0 1	0 0 0	0 0 0	0 0 0	2 0 2	3 0 3	0 0 0	0 0 0	0 0 0	0 0 0	5 0 5
6	300340	Unbefugter Gebrauch von Fahrrädern	männl.: weibl.: insg.	1 0 1	0 0 0	0 0 0	0 0 0	0 0 0	0 0 0	0 0 0	0 0 0	1 0 1	1 0 1	0 0 0	1 0 1	0 0 0	0 0 0	0 0 0	0 0 0	0 0 0	0 0 0	0 0 0	0 0 0	0 0 0	0 0 0
6	300500	Einfacher Diebstahl von unbaren Zahlungsmitteln	männl.: weibl.: insg.	2 0 2	0 0 0	0 0 0	0 0 0	0 0 0	0 0 0	0 0 0	0 0 0	0 0 0	0 0 0	2 0 2	2 0 2	0 0 0	0 0 0	0 0 0	0 0 0	0 0 0	0 0 0	0 0 0	0 0 0	0 0 0	0 0 0
4	310*00	Diebstahl ohne erschwerende Umstände in/aus Dienst-, Büro-, Fabrikations-, Werkstatt- und Lagerräumen	männl.: weibl.: insg.	10 0 10	0 0 0	0 0 0	0 0 0	0 0 0	1 0 1	1 0 1	2 0 2	0 0 0	2 0 2	0 0 0	3 0 3	1 0 1	0 0 0	1 0 1	1 0 1	3 0 3	1 0 1	1 0 1	0 0 0	0 0 0	7 0 7
6	310000	Einfacher Diebstahl in/aus Dienst-, Büro-, Fabrikations-, Werkstatt- und Lagerräumen von sonstigem Gut	männl.: weibl.: insg.	10 0 10	0 0 0	0 0 0	0 0 0	0 0 0	1 0 1	1 0 1	2 0 2	0 0 0	2 0 2	0 0 0	3 0 3	1 0 1	0 0 0	1 0 1	1 0 1	3 0 3	1 0 1	1 0 1	0 0 0	0 0 0	7 0 7
4	315*00	Diebstahl ohne erschwerende Umstände in/aus Gaststätten, Kantinen, Hotels und Pensionen	männl.: weibl.: insg.	4 0 4	0 0 0	0 0 0	0 0 0	0 0 0	0 0 0	0 0 0	0 0 0	0 0 0	0 0 0	0 0 0	0 0 0	0 0 0	1 0 1	1 0 1	0 0 0	3 0 3	0 0 0	0 0 0	0 0 0	0 0 0	4 0 4
6	315000	Einfacher Diebstahl in/aus Gaststätten, Kantinen, Hotels und Pensionen von sonstigem Gut	männl.: weibl.: insg.	4 0 4	0 0 0	0 0 0	0 0 0	0 0 0	0 0 0	0 0 0	0 0 0	0 0 0	0 0 0	0 0 0	0 0 0	0 0 0	1 0 1	1 0 1	0 0 0	3 0 3	0 0 0	0 0 0	0 0 0	0 0 0	4 0 4
4	325*00	Diebstahl ohne erschwerende Umstände in/aus Kiosken, Warenhäusern, Verkaufsräumen, Selbstbedienungsläden, Schaufenstern, Schaukästen und Vitrinen	männl.: weibl.: insg.	58 25 83	0 0 0	1 0 1	0 1 1	1 0 1	3 0 3	5 1 6	5 0 5	5 2 7	10 2 12	6 2 8	1 1 2	21 4 25	0 0 0	2 0 2	2 0 2	8 3 11	14 8 22	4 4 8	5 1 6	4 5 9	37 21 58

Schlüssel der Tat	Straftat	Sexus	TV insge- samt	Kinder						Jugendliche			Heran- w. 18 < 21	Erwachsene ab 21 Jahre										
									< 14			14 < 18		< 21			21 < 25					>= 21		
				< 6	6 < 8	8 < 10	10 < 12	12 < 14		14 < 16	16 < 18			21 < 23	23 < 25	25 < 30	30 < 40	40 < 50	50 < 60	>= 60				
				1	2	3	4	5	6	7	8	9		10	11	12	13	14	15	16	17	18	19	20
6	325000	Einfacher Diebstahl in/aus Warenhäusern, Verkaufsräumen, Selbstbedienungsläden (ohne Ladendiebstahl)	männl: weibl: insg:	4 2 6	0 0 0	0 0 0	0 0 0	0 0 0	0 0 0	0 0 0	0 0 0	0 0 0	0 0 0	0 0 0	0 0 0	0 0 0	0 0 0	0 0 0	4 2 6	0 0 0	0 0 0	0 0 0	0 0 0	4 2 6
6	325500	Einfacher Diebstahl in/aus Warenhäusern, Verkaufsräumen, Selbstbedienungsläden von unbaren Zahlungsmitteln	männl: weibl: insg:	0 1 1	0 0 0	0 0 0	0 0 0	0 0 0	0 0 0	0 0 0	0 0 0	0 0 0	0 0 0	0 0 0	0 0 0	0 0 0	0 0 0	0 0 0	0 0 0	0 0 0	0 0 0	0 0 0	0 0 0	0 0 0
4	326*00	Ladendiebstahl ohne erschwerende Umstände	männl: weibl: insg:	56 22 78	0 0 0	1 0 1	0 1 1	1 0 1	3 0 3	5 1 6	5 0 5	5 2 7	10 2 12	6 1 7	21 4 25	0 0 0	2 0 2	2 0 2	8 3 11	12 6 18	4 4 8	5 1 6	4 4 8	35 18 53
6	326000	Einfacher Ladendiebstahl von sonstigem Gut	männl: weibl: insg:	56 22 78	0 0 0	1 0 1	1 0 1	1 0 1	3 0 3	5 1 6	5 0 5	5 2 7	10 2 12	6 1 7	21 4 25	0 0 0	2 0 2	2 0 2	8 3 11	12 6 18	4 4 8	5 1 6	4 4 8	35 18 53
4	335*00	Diebstahl ohne erschwerende Umstände in/aus Wohnungen	männl: weibl: insg:	14 7 21	0 0 0	0 0 0	0 0 0	0 0 0	0 0 0	0 0 0	0 0 0	0 0 0	0 0 0	1 0 1	1 0 2	2 0 1	1 0 3	3 0 2	1 1 2	4 2 6	4 0 4	0 0 0	1 0 5	13 7 20
6	335000	Einfacher Diebstahl in/aus Wohnungen von sonstigem Gut	männl: weibl: insg:	14 7 21	0 0 0	0 0 0	0 0 0	0 0 0	0 0 0	0 0 0	0 0 0	0 0 0	0 0 0	1 0 1	1 0 2	2 0 1	3 0 3	1 0 2	4 2 6	4 0 4	0 0 0	1 0 5	4 4 9	13 7 20
4	340*00	Diebstahl ohne erschwerende Umstände in/aus Boden-/Kellerräumen, Waschküchen	männl: weibl: insg:	1 0 1	0 0 0	0 0 0	0 0 0	0 0 0	0 0 0	0 0 0	0 0 0	0 0 0	0 0 0	0 0 0	0 0 0	0 0 0	0 0 0	0 0 0	1 0 1	0 0 0	0 0 0	0 0 0	0 0 0	1 0 1
6	340300	Einfacher Diebstahl in/aus Boden-, Kellerräumen und Waschküchen von Fahrrädern	männl: weibl: insg:	1 0 1	0 0 0	0 0 0	0 0 0	0 0 0	0 0 0	0 0 0	0 0 0	0 0 0	0 0 0	0 0 0	0 0 0	0 0 0	0 0 0	0 0 0	1 0 1	0 0 0	0 0 0	0 0 0	0 0 0	1 0 1
4	350*00	Diebstahl ohne erschwerende Umstände an/aus Kraftfahrzeugen	männl: weibl: insg:	7 1 8	0 0 0	0 0 0	0 0 0	0 0 0	0 0 0	0 0 0	0 0 0	0 0 0	0 0 0	0 0 0	0 0 0	1 1 2	1 0 2	0 0 0	4 0 4	1 0 1	0 0 0	0 0 0	1 0 1	7 1 8
6	350000	Einfacher Diebstahl an/aus Kraftfahrzeugen von sonstigem Gut	männl: weibl: insg:	7 1 8	0 0 0	0 0 0	0 0 0	0 0 0	0 0 0	0 0 0	0 0 0	0 0 0	0 0 0	0 0 0	0 0 0	1 1 2	1 0 2	0 0 0	4 0 4	1 0 1	0 0 0	0 0 0	1 0 1	7 1 8
6	390000	Einfacher Taschendiebstahl von sonstigem Gut	männl: weibl: insg:	1 0 1	0 0 0	0 0 0	0 0 0	0 0 0	0 0 0	0 0 0	0 0 0	0 0 0	0 0 0	1 0 1	1 0 0	0 0 0	0 0 0	0 0 0	0 0 0	0 0 0	0 0 0	0 0 0	0 0 0	0 0 0
4	4***00	Diebstahl unter erschwerenden Umständen §§ 243-244a StGB	männl: weibl: insg:	70 11 81	0 0 0	0 0 0	1 0 1	3 0 3	4 0 4	5 0 5	5 0 5	10 2 12	3 0 3	17 2 19	4 0 4	6 0 6	10 0 10	12 2 14	20 4 24	6 1 7	4 1 5	1 1 2	1 1 2	53 9 62
4	4**100	Diebstahl unter erschwerenden Umständen von Kraftwagen	männl: weibl: insg:	12 1 13	0 0 0	0 0 0	0 0 0	0 0 0	0 0 0	0 0 0	0 0 0	0 0 0	0 0 0	0 0 0	2 0 2	3 0 3	5 0 5	3 1 4	4 0 4	0 0 0	0 0 0	0 0 0	0 0 0	12 1 13
4	4**200	Diebstahl unter erschwerenden Umständen von Mopeds und Krafträdern	männl: weibl: insg:	4 0 4	0 0 0	0 0 0	0 0 0	0 0 0	0 0 0	0 0 0	0 0 0	0 0 0	0 0 0	0 0 0	0 0 0	0 0 0	0 0 0	1 0 1	3 0 3	0 0 0	0 0 0	0 0 0	0 0 0	4 0 4
4	4**300	Diebstahl unter erschwerenden Umständen von Fahrrädern	männl: weibl: insg:	3 0 3	0 0 0	0 0 0	0 0 0	0 0 0	0 0 0	0 0 0	0 0 0	0 0 0	0 0 0	0 0 0	1 0 1	0 0 0	1 0 1	0 0 0	2 0 2	0 0 0	0 0 0	0 0 0	0 0 0	3 0 3
4	4**500	Diebstahl unter erschwerenden Umständen von unbaren Zahlungsmitteln	männl: weibl: insg:	1 0 1	0 0 0	0 0 0	0 0 0	0 0 0	0 0 0	0 0 0	0 0 0	0 0 0	0 0 0	0 0 0	0 0 0	0 0 0	0 0 0	0 0 0	1 0 1	0 0 0	0 0 0	0 0 0	0 0 0	1 0 1

Schlüssel der Tat	Straftat	Sexus	TV insgesamt	Kinder						Jugendliche			Heranw.	Erwachsene ab 21 Jahre											
									< 14			14 < 18		< 21			21 < 25						>= 21		
				< 6	6 < 8	8 < 10	10 < 12	12 < 14		14 < 16	16 < 18				18 < 21	21 < 23		23 < 25	25 < 30	30 < 40	40 < 50	50 < 60		>= 60	
				1	2	3	4	5	6	7	8	9		10	11	12	13	14	15	16	17	18	19	20	21
4	400000	Sonstiger schwerer Diebstahl §§ 243 - 244a StGB	männl: weibl: insg:	30 3 33	0 0 0	0 0 0	0 0 0	1 0 1	3 0 3	4 0 4	5 0 5	2 2 4	7 2 9	2 0 2	13 2 15	2 0 2	1 0 1	3 0 3	2 0 2	5 0 5	2 0 2	4 0 4	1 1 2	17 1 18	
6	400010	Besonders schwerer Fall des Diebstahls	männl: weibl: insg:	22 2 24	0 0 0	0 0 0	0 0 0	1 0 1	2 0 2	3 0 3	5 0 5	2 2 4	7 2 9	1 0 1	11 2 13	0 0 0	1 0 1	1 0 1	1 0 1	3 0 3	2 0 2	3 0 3	1 0 1	11 0 11	
64	400081	Schwerer Diebstahl in/aus Wochenend- und Gartenhaus	männl: weibl: insg:	9 1 10	0 0 0	0 0 0	0 0 0	1 0 1	1 0 1	2 0 2	0 0 0	0 0 0	0 0 0	1 0 1	3 0 3	2 0 2	0 0 0	2 0 2	1 0 1	2 0 2	0 0 0	1 0 1	0 1 1	6 1 7	
4	400100	Schwerer Diebstahl von Kraftwagen	männl: weibl: insg:	10 1 11	0 0 0	0 0 0	0 0 0	0 0 0	0 0 0	0 0 0	0 0 0	0 0 0	0 0 0	0 0 0	0 0 0	2 0 2	3 0 3	5 0 5	2 1 3	3 0 3	0 0 0	0 0 0	0 0 0	0 0 0	10 1 11
6	400110	Besonders schwerer Fall des Diebstahls von Kraftwagen	männl: weibl: insg:	7 1 8	0 0 0	0 0 0	0 0 0	0 0 0	0 0 0	0 0 0	0 0 0	0 0 0	0 0 0	0 0 0	0 0 0	2 0 2	1 0 1	3 0 3	1 0 1	3 0 3	0 0 0	0 0 0	0 0 0	0 0 0	7 1 8
6	400120	Schwerer Diebstahl von Kraftwagen gemäß §§ 244 Abs. 1 Nr. 1 und 2, 244a StGB	männl: weibl: insg:	3 0 3	0 0 0	0 0 0	0 0 0	0 0 0	0 0 0	0 0 0	0 0 0	0 0 0	0 0 0	0 0 0	0 0 0	0 0 0	2 0 2	2 0 2	1 0 1	0 0 0	0 0 0	0 0 0	0 0 0	0 0 0	3 0 3
4	400200	Schwerer Diebstahl von Mopeds und Krafträdern	männl: weibl: insg:	4 0 4	0 0 0	0 0 0	0 0 0	0 0 0	0 0 0	0 0 0	0 0 0	0 0 0	0 0 0	0 0 0	0 0 0	0 0 0	0 0 0	0 0 0	1 0 1	3 0 3	0 0 0	0 0 0	0 0 0	0 0 0	4 0 4
6	400210	Besonders schwerer Fall des Diebstahls von Mopeds und Krafträdern	männl: weibl: insg:	4 0 4	0 0 0	0 0 0	0 0 0	0 0 0	0 0 0	0 0 0	0 0 0	0 0 0	0 0 0	0 0 0	0 0 0	0 0 0	0 0 0	0 0 0	1 0 1	3 0 3	0 0 0	0 0 0	0 0 0	0 0 0	4 0 4
4	400300	Schwerer Diebstahl von Fahrrädern	männl: weibl: insg:	3 0 3	0 0 0	0 0 0	0 0 0	0 0 0	0 0 0	0 0 0	0 0 0	0 0 0	0 0 0	0 0 0	0 0 0	1 0 1	0 0 0	1 0 1	0 0 0	2 0 2	0 0 0	0 0 0	0 0 0	0 0 0	3 0 3
6	400310	Besonders schwerer Fall des Diebstahls von Fahrrädern	männl: weibl: insg:	3 0 3	0 0 0	0 0 0	0 0 0	0 0 0	0 0 0	0 0 0	0 0 0	0 0 0	0 0 0	0 0 0	0 0 0	1 0 1	0 0 0	1 0 1	0 0 0	2 0 2	0 0 0	0 0 0	0 0 0	0 0 0	3 0 3
4	410*00	Diebstahl unter erschwerenden Umständen in/aus Dienst-, Büro-, Fabrikations-, Werkstatt- und Lagerräumen	männl: weibl: insg:	14 1 15	0 0 0	0 0 0	0 0 0	0 0 0	0 0 0	0 0 0	0 0 0	2 0 2	2 0 2	0 0 0	2 0 2	1 0 1	1 0 1	2 0 2	3 0 3	6 1 7	1 0 1	0 0 0	0 0 0	0 0 0	12 1 13
4	410000	Schwerer Diebstahl in/aus Dienst-, Büro-, Fabrikations-, Werkstatt- und Lagerräumen	männl: weibl: insg:	9 1 10	0 0 0	0 0 0	0 0 0	0 0 0	0 0 0	0 0 0	0 0 0	2 0 2	2 0 2	0 0 0	2 0 2	1 0 1	1 0 1	2 0 2	2 0 2	2 1 3	1 0 1	0 0 0	0 0 0	0 0 0	7 1 8
6	410010	Besonders schwerer Fall des Diebstahls in/aus Dienst-, Büro-, Fabrikations-, Werkstatt- und Lagerräumen von sonstigem Gut	männl: weibl: insg:	9 1 10	0 0 0	0 0 0	0 0 0	0 0 0	0 0 0	0 0 0	0 0 0	2 0 2	2 0 2	0 0 0	2 0 2	1 0 1	1 0 1	2 0 2	2 0 2	3 1 4	1 0 1	0 0 0	0 0 0	0 0 0	7 1 8
4	410100	Bes. schw. Fall des Diebstahls in/aus Dienst-, Büro-, Fabrikations-, Werkstatt- und Lagerräumen von Kraftwagen	männl: weibl: insg:	4 0 4	0 0 0	0 0 0	0 0 0	0 0 0	0 0 0	0 0 0	0 0 0	0 0 0	0 0 0	0 0 0	0 0 0	0 0 0	0 0 0	0 0 0	1 0 1	3 0 3	0 0 0	0 0 0	0 0 0	0 0 0	4 0 4
6	410110	Besonders schwerer Fall des Diebstahls in/aus Dienst-, Büro-, Fabrikations-, Werkstatt- und Lagerräumen von Kraftwagen	männl: weibl: insg:	4 0 4	0 0 0	0 0 0	0 0 0	0 0 0	0 0 0	0 0 0	0 0 0	0 0 0	0 0 0	0 0 0	0 0 0	0 0 0	0 0 0	0 0 0	1 0 1	3 0 3	0 0 0	0 0 0	0 0 0	0 0 0	4 0 4
4	410500	Bes. schw. Fall des Diebstahls in/aus Dienst-/Büro-/Fabrikations-/Werkst.- u. Lagerräumen von unbaren Zahlungsmitteln	männl: weibl: insg:	1 0 1	0 0 0	0 0 0	0 0 0	0 0 0	0 0 0	0 0 0	0 0 0	0 0 0	0 0 0	0 0 0	0 0 0	0 0 0	0 0 0	0 0 0	0 0 0	1 0 1	0 0 0	0 0 0	0 0 0	0 0 0	1 0 1

Schlüssel der Tat	Straftat	Sexus	TV insgesamt	Kinder						Jugendliche			Heranw.	< 21	Erwachsene ab 21 Jahre									
									< 14			14 < 18						21 < 25					>= 21	
				< 6	6 < 8	8 < 10	10 < 12	12 < 14		14 < 16	16 < 18				18 < 21	21 < 23	23 < 25		25 < 30	30 < 40	40 < 50	50 < 60		>= 60
				1	2	3	4	5	6	7	8	9			10	11	12	13	14	15	16	17	18	19
6	410510	Besonders schwerer Fall des Diebstahls in/aus Dienst-, Büro-, Fabrikations-, Werkstatt- und Lagerräumen von unbaren Zahlungsmitteln	männl: weibl: insg:	1 0 1	0 0 0	0 0 0	0 0 0	0 0 0	0 0 0	0 0 0	0 0 0	0 0 0	0 0 0	0 0 0	0 0 0	0 0 0	0 0 0	0 0 0	1 0 1	0 0 0	0 0 0	0 0 0	0 0 0	1 0 1
4	425*00	Schwerer Diebstahl in/aus Kiosken, Warenhäusern, Verkaufsräumen, Selbstbedienungsläden, Schaufenstern, Schaukästen und Vitrinen	männl: weibl: insg:	4 0 4	0 0 0	0 0 0	0 0 0	0 0 0	0 0 0	0 0 0	0 0 0	0 0 0	1 0 1	1 0 1	0 0 0	0 0 0	0 0 0	1 0 1	2 0 2	0 0 0	0 0 0	0 0 0	0 0 0	3 0 3
4	425000	Besonders schwerer Fall des Diebstahls in/aus Kiosken, Warenhäusern, Verkaufsräumen, Selbstbedienungsläden	männl: weibl: insg:	1 0 1	0 0 0	0 0 0	0 0 0	0 0 0	0 0 0	0 0 0	0 0 0	0 0 0	1 0 1	1 0 1	0 0 0	0 0 0	0 0 0	0 0 0	0 0 0	0 0 0	0 0 0	0 0 0	0 0 0	0 0 0
6	425010	Besonders schwerer Fall des Diebstahls in/aus Kiosken, Warenhäusern, Verkaufsräumen, SB-Läden, Schaufenstern, Schaukästen und Vitrinen (sonstiges Gut)	männl: weibl: insg:	1 0 1	0 0 0	0 0 0	0 0 0	0 0 0	0 0 0	0 0 0	0 0 0	0 0 0	1 0 1	1 0 1	0 0 0	0 0 0	0 0 0	0 0 0	0 0 0	0 0 0	0 0 0	0 0 0	0 0 0	0 0 0
4	426*00	Besonders schwerer Fall des Ladendiebstahls	männl: weibl: insg:	3 0 3	0 0 0	0 0 0	0 0 0	0 0 0	0 0 0	0 0 0	0 0 0	0 0 0	0 0 0	0 0 0	0 0 0	0 0 0	0 0 0	1 0 1	2 0 2	0 0 0	0 0 0	0 0 0	0 0 0	3 0 3
4	426000	Besonders schwerer Fall des Ladendiebstahls	männl: weibl: insg:	3 0 3	0 0 0	0 0 0	0 0 0	0 0 0	0 0 0	0 0 0	0 0 0	0 0 0	0 0 0	0 0 0	0 0 0	0 0 0	0 0 0	1 0 1	2 0 2	0 0 0	0 0 0	0 0 0	0 0 0	3 0 3
6	426020	Schwerer Ladendiebstahl gemäß §§ 244 Abs. 1 Nr. 1 und 2, 244a StGB	männl: weibl: insg:	3 0 3	0 0 0	0 0 0	0 0 0	0 0 0	0 0 0	0 0 0	0 0 0	0 0 0	0 0 0	0 0 0	0 0 0	0 0 0	0 0 0	1 0 1	2 0 2	0 0 0	0 0 0	0 0 0	0 0 0	3 0 3
4	435*00	Wohnungseinbruchdiebstahl gem. § 244 Abs. 1 Nr. 3, § 244a StGB	männl: weibl: insg:	15 5 20	0 0 0	0 0 0	0 0 0	0 0 0	0 0 0	0 0 0	1 0 1	1 0 1	1 0 1	2 0 2	2 0 2	4 0 4	6 0 6	1 1 2	4 3 7	2 1 3	0 0 0	0 0 0	0 0 0	13 5 18
6	435000	Wohnungseinbruchdiebstahl (ohne TWE) von sonstigem Gut gemäß § 244 Abs. 1 Nr. 3 StGB	männl: weibl: insg:	10 3 13	0 0 0	0 0 0	0 0 0	0 0 0	0 0 0	0 0 0	1 0 1	1 0 1	1 0 1	2 0 2	1 0 1	3 0 3	4 0 4	0 1 1	2 1 3	0 1 1	2 1 3	0 0 0	0 0 0	8 3 11
4	436*00	Tageswohnungseinbruchdiebstahl gem. § 244 Abs. 1 Nr. 3, § 244a StGB	männl: weibl: insg:	5 2 7	0 0 0	0 0 0	0 0 0	0 0 0	0 0 0	0 0 0	0 0 0	0 0 0	0 0 0	0 0 0	1 0 1	1 0 1	2 0 2	1 0 1	2 0 2	1 0 1	4 0 4	0 0 0	0 0 0	5 2 7
6	436000	Tageswohnungseinbruch von sonstigem Gut	männl: weibl: insg:	5 2 7	0 0 0	0 0 0	0 0 0	0 0 0	0 0 0	0 0 0	0 0 0	0 0 0	0 0 0	0 0 0	1 0 1	1 0 1	2 0 2	1 0 1	2 0 2	0 0 0	0 0 0	0 0 0	0 0 0	5 2 7
4	440*00	Besonders schwerer Fall des Diebstahls in/aus Boden-, Kellerräumen, Waschküchen	männl: weibl: insg:	1 0 1	0 0 0	0 0 0	0 0 0	0 0 0	0 0 0	0 0 0	0 0 0	0 0 0	0 0 0	0 0 0	0 0 0	0 0 0	0 0 0	0 0 0	1 0 1	0 0 0	0 0 0	0 0 0	0 0 0	1 0 1
4	440000	Besonders schwerer Fall des Diebstahls in/aus Boden-, Kellerräumen, Waschküchen	männl: weibl: insg:	1 0 1	0 0 0	0 0 0	0 0 0	0 0 0	0 0 0	0 0 0	0 0 0	0 0 0	0 0 0	0 0 0	0 0 0	0 0 0	0 0 0	0 0 0	1 0 1	0 0 0	0 0 0	0 0 0	0 0 0	1 0 1
6	440010	Besonders schwerer Fall des Diebstahls in/aus Boden-, Kellerräumen, Waschküchen von sonstigem Gut	männl: weibl: insg:	1 0 1	0 0 0	0 0 0	0 0 0	0 0 0	0 0 0	0 0 0	0 0 0	0 0 0	0 0 0	0 0 0	0 0 0	0 0 0	0 0 0	0 0 0	1 0 1	0 0 0	0 0 0	0 0 0	0 0 0	1 0 1
4	450*00	Besonders schwerer Fall des Diebstahls an/aus Kraftfahrzeugen	männl: weibl: insg:	5 1 6	0 0 0	0 0 0	0 0 0	0 0 0	0 0 0	0 0 0	0 0 0	0 0 0	0 0 0	0 0 0	0 0 0	0 0 0	0 0 0	3 0 3	1 0 1	1 0 1	0 0 0	0 1 1	0 0 0	5 1 6
4	450000	Besonders schwerer Fall des Diebstahls an/aus Kraftfahrzeugen von sonstigem Gut	männl: weibl: insg:	5 1 6	0 0 0	0 0 0	0 0 0	0 0 0	0 0 0	0 0 0	0 0 0	0 0 0	0 0 0	0 0 0	0 0 0	0 0 0	0 0 0	3 0 3	1 0 1	1 0 1	0 0 0	0 1 1	0 0 0	5 1 6

Schlüssel der Tat	Straftat	Sexus	TV insge- samt	Kinder						Jugendliche			Heran- w. 18 < 21	Erwachsene ab 21 Jahre											
									< 14			14 < 18		< 21			21 < 25						>= 21		
				< 6	6 < 8	8 < 10	10 < 12	12 < 14		14 < 16	16 < 18				21 < 23	23 < 25		25 < 30	30 < 40	40 < 50	50 < 60	>= 60			
				1	2	3	4	5	6	7	8	9		10	11	12	13	14	15	16	17	18	19	20	21
6	450010	Besonders schwerer Fall des Diebstahls an/aus Kraftfahrzeugen von sonstigem Gut	männl: weibl: insg:	5 1 6	0 0 0	0 0 0	0 0 0	0 0 0	0 0 0	0 0 0	0 0 0	0 0 0	0 0 0	0 0 0	0 0 0	0 0 0	0 0 0	3 0 3	1 0 1	1 0 1	0 1 1	0 0 0	0 0 6	5 1 6	
4	****00	Diebstahl insgesamt	männl: weibl: insg:	221 59 280	0 0 0	1 0 1	0 1 1	2 0 2	7 0 7	10 1 11	13 3 16	16 4 20	29 7 36	14 3 17	53 11 64	7 2 7	10 2 12	17 2 19	35 8 43	56 15 71	21 8 29	20 4 24	19 11 30	168 48 216	
4	***100	Diebstahl insgesamt von Kraftwagen einschl. unbefugter Ingebrauchnahme	männl: weibl: insg:	18 2 20	0 0 0	0 0 0	0 0 0	0 0 0	0 0 0	0 0 0	0 0 0	0 0 0	0 0 0	0 0 0	0 0 2	2 0 3	3 0 5	5 1 6	8 1 9	0 0 0	0 0 0	0 0 0	0 0 0	18 2 20	
4	***200	Diebstahl insgesamt von Mopeds und Krafträdern einschl. unbefugter Ingebrauchnahme	männl: weibl: insg:	4 0 4	0 0 0	0 0 0	0 0 0	0 0 0	0 0 0	0 0 0	0 0 0	0 0 0	0 0 0	0 0 0	0 0 0	0 0 0	0 0 0	0 0 0	1 0 1	3 0 3	0 0 0	0 0 0	0 0 0	4 0 4	
4	***300	Diebstahl insgesamt von Fahrrädern einschl. unbefugter Ingebrauchnahme	männl: weibl: insg:	9 0 9	0 0 0	0 0 0	0 0 0	0 0 0	0 0 0	0 0 0	0 0 2	2 0 2	0 0 0	0 0 0	2 0 2	1 0 1	0 0 0	1 0 1	2 0 2	4 0 4	0 0 0	0 0 0	0 0 0	7 0 7	
4	***500	Diebstahl insgesamt von unbaren Zahlungsmitteln	männl: weibl: insg:	3 1 4	0 0 0	0 0 0	0 0 0	0 0 0	0 0 0	0 0 0	0 0 0	0 0 0	0 0 0	2 0 2	2 0 2	0 0 0	0 0 0	0 0 0	0 0 0	0 0 1	0 0 0	0 0 0	0 0 0	0 1 1	1 1 2
4	*00081	Diebstahl insgesamt in/aus Wochenend- und Gartenhaus	männl: weibl: insg:	9 1 10	0 0 0	0 0 0	0 0 1	1 0 1	1 0 2	2 0 2	0 0 0	0 0 0	0 0 0	1 0 1	3 0 3	2 0 2	0 0 2	2 0 2	1 0 1	2 0 2	0 0 1	0 0 1	0 0 1	0 1 1	6 1 7
4	*00096	Diebstahl insgesamt von Buntmetall	männl: weibl: insg:	9 1 10	0 0 0	0 0 0	0 0 0	0 0 0	0 0 0	0 0 0	0 0 0	0 0 0	0 0 0	0 0 0	0 0 2	1 0 1	3 0 3	0 0 1	2 1 3	0 0 2	1 0 1	0 0 1	0 0 3	3 0 10	9 1 10
4	*10*00	Diebstahl insgesamt in/aus Dienst-, Büro-, Fabrikations-, Werkstatt- und Lagerräumen	männl: weibl: insg:	24 1 25	0 0 0	0 0 0	0 0 0	0 0 1	1 0 1	1 0 1	2 0 2	2 0 2	4 0 4	0 0 0	5 0 5	2 0 2	1 0 1	3 0 3	4 0 4	9 1 10	2 0 2	1 0 1	0 0 0	0 0 0	19 1 20
4	*15*00	Diebstahl insgesamt in/aus Gaststätten, Kantinen, Hotels und Pensionen	männl: weibl: insg:	4 0 4	0 0 0	0 0 0	0 0 0	0 0 0	0 0 0	0 0 0	0 0 0	0 0 0	0 0 0	0 0 0	0 0 0	0 0 1	1 0 1	0 0 0	3 0 3	0 0 0	0 0 0	0 0 0	0 0 0	0 0 0	4 0 4
4	*25*00	Diebstahl gesamt in/aus Kiosken, Warenhäusern, Verkaufsräumen, Selbstbedienungsläden, Schaufenstern, Schaukästen und Vitrinen	männl: weibl: insg:	62 25 87	0 0 0	1 0 1	0 1 1	1 0 1	3 0 3	5 1 6	5 0 5	5 2 7	10 2 12	7 1 8	22 4 26	0 0 0	2 0 2	2 0 2	9 3 12	16 8 24	4 4 8	5 1 6	4 1 5	4 5 9	40 21 61
4	*26*00	Diebstahl insgesamt Ladendiebstahl	männl: weibl: insg:	59 22 81	0 0 0	1 0 1	0 1 1	1 0 1	3 0 3	5 1 6	5 0 5	5 2 7	10 2 12	6 1 7	21 4 25	0 0 0	2 0 2	2 0 2	9 3 12	14 6 20	4 4 8	5 1 6	4 1 5	4 4 8	38 18 56
4	*35*00	Diebstahl insgesamt in/aus Wohnungen	männl: weibl: insg:	24 12 36	0 0 0	0 0 0	0 0 0	0 0 0	0 0 0	0 0 0	0 0 0	1 0 1	1 0 1	2 0 2	3 0 3	2 0 2	5 0 5	7 0 7	2 2 4	6 5 11	5 1 6	0 0 0	0 0 0	1 4 5	21 12 33
4	*40*00	Diebstahl insgesamt in/aus Boden-, Kellerräumen und Waschküchen	männl: weibl: insg:	2 0 2	0 0 0	0 0 0	0 0 0	0 0 0	0 0 0	0 0 0	0 0 0	0 0 0	0 0 0	0 0 0	0 0 0	0 0 0	0 0 0	0 0 0	1 0 1	1 0 1	0 0 0	0 0 0	0 0 0	0 0 0	2 0 2
4	*50*00	Diebstahl insgesamt an/aus Kraftfahrzeugen	männl: weibl: insg:	11 2 13	0 0 0	0 0 0	0 0 0	0 0 0	0 0 0	0 0 0	0 0 0	0 0 0	0 0 0	0 0 0	0 0 0	0 1 1	0 1 1	0 0 0	3 0 3	5 0 5	2 0 2	0 1 1	0 1 1	0 0 0	11 2 13
4	*90*00	Diebstahl insgesamt Taschendiebstahl	männl: weibl: insg:	1 0 1	0 0 0	0 0 0	0 0 0	0 0 0	0 0 0	0 0 0	0 0 0	0 0 0	0 0 0	1 0 1	1 0 1	0 0 0	0 0 0	0 0 0	0 0 0	0 0 0	0 0 0	0 0 0	0 0 0	0 0 0	0 0 0

Schlüssel der Tat	Straftat	Sexus	TV insge- samt	Kinder						Jugendliche			Heran- w. 18 < 21	Erwachsene ab 21 Jahre											
									< 14			14 < 18		< 21			21 < 25					>= 21			
				< 6	6 < 8	8 < 10	10 < 12	12 < 14		14 < 16	16 < 18			21 < 23	23 < 25	25 < 30	30 < 40	40 < 50	50 < 60	>= 60					
				1	2	3	4	5	6	7	8	9		10	11	12	13	14	15	16	17	18	19	20	21
4	500000	Vermögens- und Fälschungsdelikte	männl: weibl: insg:	261 123 384	0 0 0	0 0 0	0 0 0	0 1 1	1 0 1	1 1 2	1 2 3	5 1 6	6 3 9	13 6 19	20 10 30	7 5 12	8 5 13	15 10 25	33 18 51	70 28 98	53 27 80	46 20 66	24 10 34	241 113 354	
4	510000	Betrug §§ 263, 263a, 264, 264a, 265, 265a, 265b StGB	männl: weibl: insg:	199 94 293	0 0 0	0 0 0	0 0 0	0 1 1	0 0 1	0 1 1	0 1 5	4 2 6	4 2 14	10 4 14	14 7 21	5 3 8	7 4 11	12 7 19	26 14 40	55 24 79	39 20 59	36 17 53	17 5 22	185 87 272	
4	511000	Waren- und Warenkreditbetrug	männl: weibl: insg:	95 46 141	0 0 0	0 0 0	0 0 0	0 1 1	0 0 1	0 0 1	2 0 2	2 0 2	4 1 5	6 0 8	6 2 8	2 2 4	6 2 8	8 4 12	12 8 20	33 13 46	14 10 24	9 8 17	13 1 14	89 44 133	
64	511100	Betrügerisches Erlangen von Kfz §§ 263, 263a StGB	männl: weibl: insg:	1 0 1	0 0 0	0 0 0	0 0 0	0 0 0	0 0 0	0 0 0	0 0 0	0 0 0	0 0 0	0 0 0	0 0 0	0 0 0	0 0 0	0 0 0	0 0 0	0 0 0	0 0 0	0 0 0	0 0 1	1 0 1	
6	511110	Betrügerisches Erlangen von Kfz § 263 StGB	männl: weibl: insg:	1 0 1	0 0 0	0 0 0	0 0 0	0 0 0	0 0 0	0 0 0	0 0 0	0 0 0	0 0 0	0 0 0	0 0 0	0 0 0	0 0 0	0 0 0	0 0 0	0 0 0	0 0 0	0 0 0	0 0 1	1 0 1	
4	511200	Sonstiger Warenkreditbetrug	männl: weibl: insg:	67 34 101	0 0 0	0 0 0	0 0 0	0 0 0	0 0 0	0 0 0	0 0 1	1 0 1	2 0 3	1 0 1	3 1 4	1 1 2	3 2 4	4 2 6	9 5 14	23 11 34	12 8 20	5 6 11	11 1 12	64 33 97	
6	511201	Tankbetrug	männl: weibl: insg:	43 8 51	0 0 0	0 0 0	0 0 0	0 0 0	0 0 0	0 0 0	0 0 0	0 0 0	0 0 0	1 0 1	1 0 1	0 1 1	2 0 2	2 1 3	7 1 8	11 3 14	9 1 10	5 2 7	8 0 8	42 8 50	
6	511210	Weitere Arten des Warenkreditbetruges §§ 263, 263a StGB	männl: weibl: insg:	24 26 50	0 0 0	0 0 0	0 0 0	0 0 0	0 0 0	0 0 0	0 0 1	1 0 1	1 0 2	1 1 2	2 1 3	1 0 1	1 1 2	2 1 3	2 4 6	12 8 20	3 7 10	0 4 4	0 1 4	3 1 4	22 25 47
6	511211	Weitere Arten des Warenkreditbetruges § 263 StGB	männl: weibl: insg:	22 25 47	0 0 0	0 0 0	0 0 0	0 0 0	0 0 0	0 0 0	0 0 1	1 0 1	1 0 2	1 1 3	2 1 3	1 0 1	1 1 2	2 3 5	1 4 5	11 7 18	3 7 10	0 4 4	0 1 4	3 1 4	20 24 44
6	511212	Weitere Arten des Warenkreditbetruges § 263a StGB	männl: weibl: insg:	3 3 6	0 0 0	0 0 0	0 0 0	0 0 0	0 0 0	0 0 0	0 0 0	0 0 0	0 0 0	0 0 0	0 0 0	0 0 1	1 0 1	1 0 1	1 0 1	1 3 4	1 0 0	0 0 0	0 0 0	0 0 0	3 3 6
64	511300	Warenbetrug	männl: weibl: insg:	30 12 42	0 0 0	0 0 0	0 0 0	0 1 1	0 0 1	0 1 1	0 0 1	1 0 1	1 0 2	2 0 4	3 1 4	1 1 2	4 1 5	5 2 7	4 3 7	11 2 13	2 2 4	4 2 6	1 0 1	1 0 1	27 11 38
64	513000	Kapitalanlage- und Anlagebetrug	männl: weibl: insg:	5 0 5	0 0 0	0 0 0	0 0 0	0 0 0	0 0 0	0 0 0	0 0 0	0 0 0	0 0 0	0 0 0	0 0 0	0 0 0	0 0 0	0 0 0	0 0 0	0 0 0	0 0 1	1 0 2	2 0 2	2 0 5	
64	513200	Anlagebetrug gemäß § 263 StGB	männl: weibl: insg:	5 0 5	0 0 0	0 0 0	0 0 0	0 0 0	0 0 0	0 0 0	0 0 0	0 0 0	0 0 0	0 0 0	0 0 0	0 0 0	0 0 0	0 0 0	0 0 0	0 0 0	0 0 1	1 0 2	2 0 2	5 0 5	
4	514000	Geldkreditbetrug	männl: weibl: insg:	7 1 8	0 0 0	0 0 0	0 0 0	0 0 0	0 0 0	0 0 0	0 0 0	0 0 0	0 0 0	0 0 0	0 0 0	0 0 0	0 0 0	0 0 0	2 0 2	2 0 2	1 1 2	2 0 2	0 0 0	7 1 8	
64	514200	Subventionsbetrug gemäß § 264 StGB	männl: weibl: insg:	2 0 2	0 0 0	0 0 0	0 0 0	0 0 0	0 0 0	0 0 0	0 0 0	0 0 0	0 0 0	0 0 0	0 0 0	0 0 0	0 0 0	0 0 0	0 0 0	0 0 0	1 0 1	1 0 1	0 0 0	2 0 2	
64	514300	Krediterlangungsbetrug § 263 StGB	männl: weibl: insg:	5 1 6	0 0 0	0 0 0	0 0 0	0 0 0	0 0 0	0 0 0	0 0 0	0 0 0	0 0 0	0 0 0	0 0 0	0 0 0	0 0 0	0 0 0	2 0 2	2 0 2	0 1 1	1 0 1	0 0 0	5 1 6	

Schlüssel der Tat	Straftat	Sexus	TV insge- samt	Kinder						Jugendliche			Heran- w. 18 < 21	Erwachsene ab 21 Jahre										
									< 14			14 < 18		< 21			21 < 25						>= 21	
				< 6	6 < 8	8 < 10	10 < 12	12 < 14		14 < 16	16 < 18				21 < 23	23 < 25		25 < 30	30 < 40	40 < 50	50 < 60	>= 60		
				1	2	3	4	5	6	7	8	9		10	11	12	13	14	15	16	17	18	19	20
4	515000	Erschleichen von Leistungen § 265a StGB	männl: weibl: insg:	7 1 8	0 0 0	0 0 0	0 0 0	0 0 0	0 0 0	0 0 0	0 0 0	0 0 0	2 1 3	2 1 3	2 0 2	0 0 0	2 0 2	0 0 0	3 0 3	0 0 0	0 0 0	0 0 0	0 0 0	5 0 5
6	515079	Sonstiges Erschleichen von Leistungen gemäß § 265a StGB	männl: weibl: insg:	7 1 8	0 0 0	0 0 0	0 0 0	0 0 0	0 0 0	0 0 0	0 0 0	0 0 0	2 1 3	2 1 3	2 0 2	0 0 0	2 0 2	0 0 0	3 0 3	0 0 0	0 0 0	0 0 0	0 0 0	5 0 5
64	516000	Betrug bzw. Computerbetrug mittels rechtswidrig erlangter unbarer Zahlungsmittel	männl: weibl: insg:	7 2 9	0 0 0	0 0 0	0 0 0	0 0 0	0 0 0	0 1 1	2 1 3	2 2 4	1 0 1	3 2 5	0 0 0	0 0 0	0 0 0	0 0 0	2 0 2	1 0 1	1 0 1	0 0 0	0 0 0	4 0 4
64	516200	Betrug mittels rechtswidrig erlangter Zahlungskarten ohne PIN (Lastschriftverfahren)	männl: weibl: insg:	3 0 3	0 0 0	0 0 0	0 0 0	0 0 0	0 0 0	0 0 0	0 0 0	0 0 0	0 0 0	0 0 0	0 0 0	0 0 0	0 0 0	0 0 0	2 0 2	0 0 0	1 0 1	0 0 0	0 0 0	3 0 3
64	516300	Computerbetrug mittels rechtswidrig erlangter Zahlungskarten mit PIN § 263a StGB	männl: weibl: insg:	3 0 3	0 0 0	0 0 0	0 0 0	0 0 0	0 0 0	0 0 0	1 0 1	1 0 1	1 0 1	2 0 2	0 0 0	0 0 0	0 0 0	0 0 0	0 0 0	1 0 1	0 0 0	0 0 0	0 0 0	1 0 1
64	516500	Betrug bzw. Computerbetrug mittels rechtswidrig erlangter Daten von Zahlungskarten §§ 263, 263a StGB	männl: weibl: insg:	0 1 1	0 0 0	0 0 0	0 0 0	0 0 0	0 0 0	0 0 0	0 1 1	0 1 1	0 0 0	0 1 1	0 0 0	0 0 0	0 0 0	0 0 0	0 0 0	0 0 0	0 0 0	0 0 0	0 0 0	0 0 0
6	516510	Betrug mittels rechtswidrig erlangter Daten von Zahlungskarten § 263 StGB	männl: weibl: insg:	0 1 1	0 0 0	0 0 0	0 0 0	0 0 0	0 0 0	0 0 0	0 1 1	0 1 1	0 0 0	0 1 1	0 0 0	0 0 0	0 0 0	0 0 0	0 0 0	0 0 0	0 0 0	0 0 0	0 0 0	0 0 0
64	516900	Betrug bzw. Computerbetrug mittels rechtswidrig erlangter sonstiger unbarer Zahlungsmittel §§ 263, 263a StGB	männl: weibl: insg:	1 1 2	0 0 0	0 0 0	0 0 0	0 0 0	0 0 0	0 1 1	1 0 1	1 1 2	0 0 0	1 0 2	0 0 0	0 0 0	0 0 0	0 0 0	0 0 0	0 0 0	0 0 0	0 0 0	0 0 0	0 0 0
6	516910	Betrug mittels rechtswidrig erlangter sonstiger unbarer Zahlungsmittel § 263 StGB	männl: weibl: insg:	1 1 2	0 0 0	0 0 0	0 0 0	0 0 0	0 0 0	0 1 1	1 1 2	0 1 2	0 0 0	1 0 2	0 0 0	0 0 0	0 0 0	0 0 0	0 0 0	0 0 0	0 0 0	0 0 0	0 0 0	0 0 0
4	517000	Sonstiger Betrug	männl: weibl: insg:	85 46 131	0 0 0	0 0 0	0 0 0	0 0 0	0 0 0	0 0 0	0 0 0	0 0 0	4 2 6	4 2 6	4 2 3	2 1 3	2 2 4	4 3 7	12 6 18	18 11 29	23 10 33	22 10 32	2 4 6	81 44 125
64	517100	Leistungsbetrug	männl: weibl: insg:	4 1 5	0 0 0	0 0 0	0 0 0	0 0 0	0 0 0	0 0 0	0 0 0	0 0 0	0 0 0	0 0 0	0 0 0	1 0 1	0 0 0	1 0 1	1 0 1	1 0 1	1 0 1	0 0 0	0 0 0	4 1 5
64	517200	Leistungskreditbetrug §§ 263, 263a StGB	männl: weibl: insg:	8 13 21	0 0 0	0 0 0	0 0 0	0 0 0	0 0 0	0 0 0	0 0 0	0 0 0	0 0 0	0 0 0	0 0 0	1 0 1	1 0 1	2 0 2	0 5 5	0 4 4	0 4 8	4 4 8	1 0 1	8 13 21
6	517210	Leistungskreditbetrug § 263 StGB	männl: weibl: insg:	7 13 20	0 0 0	0 0 0	0 0 0	0 0 0	0 0 0	0 0 0	0 0 0	0 0 0	0 0 0	0 0 0	0 0 0	1 0 1	1 0 1	1 0 1	0 5 5	0 4 4	0 4 8	4 4 8	1 0 1	7 13 20
6	517220	Leistungskreditbetrug § 263a StGB	männl: weibl: insg:	1 0 1	0 0 0	0 0 0	0 0 0	0 0 0	0 0 0	0 0 0	0 0 0	0 0 0	0 0 0	0 0 0	0 0 0	0 0 0	0 0 0	0 0 0	1 0 1	0 0 0	0 0 0	0 0 0	0 0 0	1 0 1
64	517400	Betrug z.N.v. Versicherungen und Versicherungsmissbrauch §§ 263, 265 StGB	männl: weibl: insg:	1 0 1	0 0 0	0 0 0	0 0 0	0 0 0	0 0 0	0 0 0	0 0 0	0 0 0	0 0 0	0 0 0	0 0 0	0 0 0	0 0 0	0 0 0	0 0 0	0 0 0	1 0 1	0 0 0	0 0 0	0 0 1
6	517410	Betrug zum Nachteil von Versicherungen	männl: weibl: insg:	1 0 1	0 0 0	0 0 0	0 0 0	0 0 0	0 0 0	0 0 0	0 0 0	0 0 0	0 0 0	0 0 0	0 0 0	0 0 0	0 0 0	0 0 0	0 0 0	0 0 0	1 0 1	0 0 0	0 0 0	1 0 1

Schlüssel der Tat	Straftat	Sexus	TV insge- samt	Kinder						Jugendliche			Heran- w. 18 < 21	Erwachsene ab 21 Jahre											
									< 14			14 < 18							>= 21						
				< 6	6 < 8	8 < 10	10 < 12	12 < 14		14 < 16	16 < 18					21 < 25									
														21 < 23	23 < 25		25 < 30	30 < 40	40 < 50	50 < 60	>= 60				
1	2	3	4	5	6	7	8	9	10	11	12	13	14	15	16	17	18	19	20	21	22	23	24		
64	517500	Computerbetrug (sonstiger) § 263a StGB (soweit nicht unter den Schlüsseln 511120, 511212, 516300, 516520, 516920, 517220, 517900, 518112 bzw. 518302 zu erfassen)	männl: weibl: insg:	4 2 6	0 0 0	0 0 0	0 0 0	0 0 0	0 0 0	0 0 0	0 0 0	0 0 0	1 0 1	1 0 1	0 0 0	0 0 0	0 0 0	1 2 3	1 0 1	1 0 1	0 0 0	0 0 0	0 0 0	3 2 5	
6	517510	Computerbetrug (sonstiger) § 263a Abs. 1 und 2 StGB	männl: weibl: insg:	4 2 6	0 0 0	0 0 0	0 0 0	0 0 0	0 0 0	0 0 0	0 0 0	0 0 0	1 0 1	1 0 1	0 0 0	0 0 0	0 0 0	1 2 3	1 0 1	1 0 1	0 0 0	0 0 0	0 0 0	3 2 5	
64	517600	Provisionsbetrug	männl: weibl: insg:	1 0 1	0 0 0	0 0 0	0 0 0	0 0 0	0 0 0	0 0 0	0 0 0	0 0 0	0 0 0	0 0 0	0 0 0	0 0 0	0 0 0	1 0 1	0 0 0	0 0 0	0 0 0	0 0 0	0 0 0	1 0 1	
64	517800	Sozialleistungsbetrug § 263 StGB	männl: weibl: insg:	7 9 16	0 0 0	0 0 0	0 0 0	0 0 0	0 0 0	0 0 0	0 0 0	0 0 0	1 0 1	1 0 1	0 1 1	0 1 1	2 2 2	1 2 3	1 3 6	3 2 3	1 2 3	0 0 0	0 0 0	0 0 0	6 9 15
64	518100	Abrechnungsbetrug	männl: weibl: insg:	4 0 4	0 0 0	0 0 0	0 0 0	0 0 0	0 0 0	0 0 0	0 0 0	0 0 0	0 0 0	0 0 0	0 0 0	0 0 0	0 0 0	0 0 0	1 0 1	1 0 1	2 0 2	0 0 0	0 0 0	4 0 4	
6	518110	Abrechnungsbetrug im Gesundheitswesen §§ 263, 263a StGB	männl: weibl: insg:	1 0 1	0 0 0	0 0 0	0 0 0	0 0 0	0 0 0	0 0 0	0 0 0	0 0 0	0 0 0	0 0 0	0 0 0	0 0 0	0 0 0	0 0 0	0 0 0	0 0 0	0 0 0	1 0 1	0 0 0	0 0 0	1 0 1
6	518111	Abrechnungsbetrug im Gesundheitswesen § 263 StGB	männl: weibl: insg:	1 0 1	0 0 0	0 0 0	0 0 0	0 0 0	0 0 0	0 0 0	0 0 0	0 0 0	0 0 0	0 0 0	0 0 0	0 0 0	0 0 0	0 0 0	0 0 0	0 0 0	0 0 0	1 0 1	0 0 0	0 0 0	1 0 1
6	518179	Sonstiger Abrechnungsbetrug	männl: weibl: insg:	3 0 3	0 0 0	0 0 0	0 0 0	0 0 0	0 0 0	0 0 0	0 0 0	0 0 0	0 0 0	0 0 0	0 0 0	0 0 0	0 0 0	0 0 0	0 0 0	1 0 1	1 0 1	1 0 1	0 0 0	0 0 0	3 0 3
64	518200	Einmietbetrug	männl: weibl: insg:	6 1 7	0 0 0	0 0 0	0 0 0	0 0 0	0 0 0	0 0 0	0 0 0	0 0 0	0 0 0	0 0 0	0 0 0	0 0 0	0 0 0	1 0 1	2 0 2	2 0 2	1 1 2	0 1 0	0 1 0	0 1 0	6 1 7
64	518300	Überweisungsbetrug §§ 263, 263a StGB	männl: weibl: insg:	4 1 5	0 0 0	0 0 0	0 0 0	0 0 0	0 0 0	0 0 0	0 0 0	0 0 0	0 0 0	0 0 0	0 0 0	0 0 0	0 0 0	0 0 0	3 0 3	0 0 0	1 1 2	0 1 0	0 1 0	0 1 0	4 1 5
6	518301	Überweisungsbetrug § 263 StGB	männl: weibl: insg:	4 1 5	0 0 0	0 0 0	0 0 0	0 0 0	0 0 0	0 0 0	0 0 0	0 0 0	0 0 0	0 0 0	0 0 0	0 0 0	0 0 0	0 0 0	3 0 3	0 0 0	1 1 2	0 1 0	0 1 0	0 1 0	4 1 5
64	518800	Kreditvermittlungsbetrug § 263 StGB	männl: weibl: insg:	1 0 1	0 0 0	0 0 0	0 0 0	0 0 0	0 0 0	0 0 0	0 0 0	0 0 0	0 0 0	0 0 0	0 0 0	0 0 0	0 0 0	0 0 0	0 0 0	0 0 0	1 0 1	0 0 0	0 0 0	0 0 0	1 0 1
64	518900	Sonstige weitere Betrugsarten	männl: weibl: insg:	47 21 68	0 0 0	0 0 0	0 0 0	0 0 0	0 0 0	0 0 0	0 0 0	0 0 0	2 2 4	2 2 4	1 2 3	1 1 2	2 1 3	6 2 8	10 6 16	13 4 17	13 2 15	1 2 4	1 0 1	2 4 6	45 19 64
4	520000	Veruntreuungen §§ 266, 266a, 266b StGB	männl: weibl: insg:	5 6 11	0 0 0	0 0 0	0 0 0	0 0 0	0 0 0	0 0 0	0 0 0	0 0 0	0 0 0	0 0 0	0 0 0	0 0 0	0 0 0	0 0 0	2 1 2	0 1 2	0 2 2	1 1 2	2 1 2	0 0 0	5 6 11
4	521000	Untreue § 266 StGB	männl: weibl: insg:	4 4 8	0 0 0	0 0 0	0 0 0	0 0 0	0 0 0	0 0 0	0 0 0	0 0 0	0 0 0	0 0 0	0 0 0	0 0 0	0 0 0	0 0 0	1 1 2	1 1 2	1 1 2	1 1 2	0 0 0	2 4 8	4 4 8
6	521079	Sonstige Untreue	männl: weibl: insg:	4 4 8	0 0 0	0 0 0	0 0 0	0 0 0	0 0 0	0 0 0	0 0 0	0 0 0	0 0 0	0 0 0	0 0 0	0 0 0	0 0 0	0 0 0	1 1 1	1 1 1	1 1 1	1 1 1	2 0 2	4 4 8	4 4 8

Schlüssel der Tat	Straftat	Sexus	TV insgesamt	Kinder						Jugendliche			Heranw.	< 21	Erwachsene ab 21 Jahre										
									< 14			14 < 18						21 < 25					>= 21		
				< 6	6 < 8	8 < 10	10 < 12	12 < 14		14 < 16	16 < 18				18 < 21		21 < 23	23 < 25		25 < 30	30 < 40	40 < 50	50 < 60	>= 60	
				1	2	3	4	5	6	7	8	9			10	11	12	13	14	15	16	17	18	19	20
64	522000	Vorenthalten und Veruntreuen von Arbeitsentgelt gemäß § 266a StGB	männl: weibl: insg:	1 2 3	0 0 0	0 0 0	0 0 0	0 0 0	0 0 0	0 0 0	0 0 0	0 0 0	0 0 0	0 0 0	0 0 0	0 0 0	0 0 0	0 1 1	0 0 1	0 1 1	0 0 0	0 0 0	0 0 0	1 2 3	
4	530000	Unterschlagung §§ 246, 247, 248a StGB	männl: weibl: insg:	42 15 57	0 0 0	0 0 0	0 0 0	0 0 0	1 0 1	1 0 1	1 0 1	2 0 2	2 0 4	5 2 7	1 1 2	2 1 3	3 2 5	5 1 6	12 3 15	8 4 12	7 1 8	7 4 8	2 1 4	37 13 50	
6	530079	Unterschlagung sonstiger Güter/Sachen gemäß §§ 246, 247, 248a StGB - ohne von Kfz	männl: weibl: insg:	37 15 52	0 0 0	0 0 0	0 0 0	0 0 0	1 0 1	1 0 1	1 0 1	2 0 2	2 0 4	5 2 7	0 1 1	2 1 3	2 2 4	5 1 6	10 3 13	7 4 11	6 1 7	6 2 4	2 2 4	32 13 45	
64	531000	Unterschlagung von Kfz gemäß §§ 246, 247 StGB	männl: weibl: insg:	8 1 9	0 0 0	0 0 0	0 0 0	0 0 0	0 0 0	0 0 0	0 0 0	0 0 0	0 0 0	0 0 0	0 0 0	0 0 1	0 0 0	1 0 1	0 1 4	3 0 2	2 0 2	2 0 2	0 0 0	8 1 9	
4	540000	Urkundenfälschung §§ 267-271, 273-279, 281 StGB	männl: weibl: insg:	28 11 39	0 0 0	0 0 0	0 0 0	0 0 0	0 0 0	0 0 0	0 1 1	0 1 1	0 2 2	1 0 1	1 2 3	2 1 3	1 0 1	3 1 4	2 1 3	7 1 8	9 2 11	3 2 4	3 1 4	3 3 6	27 9 36
6	540001	Sonstige Urkundenfälschung gemäß § 267 StGB	männl: weibl: insg:	24 7 31	0 0 0	0 0 0	0 0 0	0 0 0	0 0 0	0 0 0	0 1 1	0 0 0	0 1 1	1 0 1	1 0 2	2 0 1	1 0 3	3 0 2	1 1 7	7 0 7	6 1 7	3 1 4	3 1 6	3 3 6	23 6 29
6	540002	Mittelbare Falschbeurkundung	männl: weibl: insg:	0 1 1	0 0 0	0 0 0	0 0 0	0 0 0	0 0 0	0 0 0	0 0 0	0 0 0	0 0 0	0 0 0	0 0 1	0 0 0	0 0 1	0 0 0	0 0 0	0 0 0	0 0 0	0 0 0	0 0 0	0 0 0	0 1 1
6	540003	Verändern von amtlichen Ausweisen	männl: weibl: insg:	1 0 1	0 0 0	0 0 0	0 0 0	0 0 0	0 0 0	0 0 0	0 0 0	0 0 0	0 0 0	0 0 0	0 0 0	0 0 0	0 0 0	0 0 0	1 0 1	0 0 0	0 0 0	0 0 0	0 0 0	0 0 0	1 0 1
4	543000	Fälschung beweisheblicher Daten, Täuschung im Rechtsverkehr bei Datenverarbeitung §§ 269, 270 StGB	männl: weibl: insg:	5 3 8	0 0 0	0 0 0	0 0 0	0 0 0	0 0 0	0 0 0	0 0 0	0 1 1	0 1 1	0 0 0	0 1 0	0 0 1	1 0 1	0 0 0	0 1 1	0 1 5	4 1 5	0 0 0	0 0 0	0 0 0	5 2 7
6	543010	Fälschung beweisheblicher Daten gemäß § 269 StGB	männl: weibl: insg:	5 3 8	0 0 0	0 0 0	0 0 0	0 0 0	0 0 0	0 0 0	0 0 0	0 1 1	0 1 0	0 0 0	0 1 0	0 0 1	1 0 1	0 0 0	0 1 1	0 1 5	4 1 5	0 0 0	0 0 0	0 0 0	5 2 7
4	550000	Geld- und Wertzeichenfälschung, Fälschung von Zahlungskarten mit oder ohne Garantiefunktion, Schecks und Wechseln §§ 146-149, 151, 152, 152a, 152b StGB	männl: weibl: insg:	3 0 3	0 0 0	0 0 0	0 0 0	0 0 0	0 0 0	0 0 0	0 0 0	0 0 0	0 0 0	0 0 0	0 0 0	0 0 0	0 0 0	0 0 0	1 0 1	2 0 2	0 0 0	0 0 0	0 0 0	0 0 0	3 0 3
4	551000	Geld- und Wertzeichenfälschung einschl. Vorbereitungshandlungen §§ 146 außer Abs. 1 Nr. 3, 148, 149 StGB	männl: weibl: insg:	1 0 1	0 0 0	0 0 0	0 0 0	0 0 0	0 0 0	0 0 0	0 0 0	0 0 0	0 0 0	0 0 0	0 0 0	0 0 0	0 0 0	0 0 0	1 0 1	0 0 0	0 0 0	0 0 0	0 0 0	0 0 0	1 0 1
6	551010	Geldfälschung (einschl. Vorbereitungshandlung) gemäß §§ 146 außer Abs. 1 Nr. 3 StGB	männl: weibl: insg:	1 0 1	0 0 0	0 0 0	0 0 0	0 0 0	0 0 0	0 0 0	0 0 0	0 0 0	0 0 0	0 0 0	0 0 0	0 0 0	0 0 0	0 0 0	1 0 1	0 0 0	0 0 0	0 0 0	0 0 0	0 0 0	1 0 1
4	552000	Inverkehrbringen von Falschgeld §§ 146 Abs. 1 Nr. 3, 147 StGB	männl: weibl: insg:	2 0 2	0 0 0	0 0 0	0 0 0	0 0 0	0 0 0	0 0 0	0 0 0	0 0 0	0 0 0	0 0 0	0 0 0	0 0 0	0 0 0	0 0 0	0 0 0	2 0 2	0 0 0	0 0 0	0 0 0	0 0 0	2 0 2
6	552010	Inverkehrbringen von Falschgeld gemäß § 146 Abs. 1 Nr. 3 StGB	männl: weibl: insg:	1 0 1	0 0 0	0 0 0	0 0 0	0 0 0	0 0 0	0 0 0	0 0 0	0 0 0	0 0 0	0 0 0	0 0 0	0 0 0	0 0 0	0 0 0	0 0 0	1 0 1	0 0 0	0 0 0	0 0 0	0 0 0	1 0 1
6	552020	Inverkehrbringen von Falschgeld gemäß § 147 StGB (nach gutgläubigem Erwerb)	männl: weibl: insg:	1 0 1	0 0 0	0 0 0	0 0 0	0 0 0	0 0 0	0 0 0	0 0 0	0 0 0	0 0 0	0 0 0	0 0 0	0 0 0	0 0 0	0 0 0	0 0 0	1 0 1	0 0 0	0 0 0	0 0 0	0 0 0	1 0 1

Schlüssel der Tat	Straftat	Sexus	TV insge- samt	Kinder						Jugendliche			Heran- w. 18 < 21	Erwachsene ab 21 Jahre											
									< 14			14 < 18		< 21				21 < 25						>= 21	
				< 6	6 < 8	8 < 10	10 < 12	12 < 14		14 < 16	16 < 18				21 < 23	23 < 25		25 < 30	30 < 40	40 < 50	50 < 60	>= 60			
				5	6	7	8	9	10	11	12	13		14	15	16	17	18	19	20	21	22	23	24	
4	560000	Insolvenzstraftaten §§ 283, 283a-d StGB	männl: weibl: insg:	0 2 2	0 0 0	0 0 0	0 0 0	0 0 0	0 0 0	0 0 0	0 0 0	0 0 0	0 0 0	0 0 0	0 0 0	0 0 0	0 0 0	0 1 1	0 0 0	0 0 0	0 1 1	0 2 2			
64	561000	Bankrott gemäß § 283 StGB	männl: weibl: insg:	0 2 2	0 0 0	0 0 0	0 0 0	0 0 0	0 0 0	0 0 0	0 0 0	0 0 0	0 0 0	0 0 0	0 0 0	0 0 0	0 0 0	0 1 1	0 0 0	0 0 0	0 1 1	0 2 2			
64	563000	Verletzung der Buchführungspflicht gemäß § 283b StGB	männl: weibl: insg:	0 1 1	0 0 0	0 0 0	0 0 0	0 0 0	0 0 0	0 0 0	0 0 0	0 0 0	0 0 0	0 0 0	0 0 0	0 0 0	0 0 0	0 0 0	0 0 0	0 0 0	0 1 1	0 1 1			
4	600000	Sonstige Straftatbestände (StGB)	männl: weibl: insg:	478 159 637	1 0 1	0 0 0	2 0 2	6 0 6	10 2 12	19 2 21	19 13 32	27 8 35	46 21 67	33 9 42	98 32 130	16 9 25	21 5 26	37 14 51	48 12 60	110 28 138	71 27 98	59 24 83	55 22 77	380 127 507	
4	610000	Erpressung § 253 StGB	männl: weibl: insg:	2 0 2	0 0 0	0 0 0	0 0 0	0 0 0	0 0 0	0 0 0	0 0 0	0 0 0	0 0 0	0 0 0	0 0 0	0 0 0	0 0 0	0 0 0	0 1 1	0 0 0	1 0 1	0 0 0	2 0 2		
6	610079	Sonstige Erpressung	männl: weibl: insg:	2 0 2	0 0 0	0 0 0	0 0 0	0 0 0	0 0 0	0 0 0	0 0 0	0 0 0	0 0 0	0 0 0	0 0 0	0 0 0	0 0 0	0 0 0	0 1 1	0 0 0	1 0 1	0 0 0	2 0 2		
4	620000	Widerstand gegen die Staatsgewalt und Straftaten gegen die öffentliche Ordnung §§ 111, 113, 114, 120, 121, 123-127, 129, 130-134, 136, 138, 140, 145, 145a, 145c, 145d StGB	männl: weibl: insg:	124 28 152	0 0 0	0 0 0	0 0 0	0 0 4	4 0 4	4 0 4	2 1 3	3 1 4	5 2 7	17 2 19	26 4 30	6 1 7	9 1 10	15 2 17	9 1 10	37 6 43	15 3 18	15 6 21	7 6 13	98 24 122	
6	620001	Störung des öffentlichen Friedens durch Androhung von Straftaten	männl: weibl: insg:	8 1 9	0 0 0	0 0 0	0 0 0	0 0 1	1 0 1	1 0 1	0 0 0	0 0 0	0 0 0	0 0 0	1 0 1	1 0 1	1 0 1	2 0 2	0 0 0	0 0 0	0 0 0	5 0 5	0 1 1	7 1 8	
6	620004	Anleitung zu Straftaten	männl: weibl: insg:	1 0 1	0 0 0	0 0 0	0 0 0	0 0 0	0 0 0	0 0 0	0 0 0	0 0 0	0 0 0	0 0 0	0 0 0	0 0 0	0 0 0	0 0 0	1 0 1	0 0 0	0 0 0	0 0 0	0 0 1		
6	620013	Missbrauch von Notrufen und Beeinträchtigung von Unfallverhütungs- und Nothilfemitteln	männl: weibl: insg:	7 2 9	0 0 0	0 0 0	0 0 0	0 0 0	0 0 0	0 0 0	1 0 1	0 0 0	1 0 1	1 0 1	2 0 2	0 0 0	1 0 1	1 0 1	1 0 1	1 0 1	1 1 2	1 0 1	0 1 1	5 2 7	
6	620014	Verstoß gegen Weisung während Führungsaufsicht	männl: weibl: insg:	1 0 1	0 0 0	0 0 0	0 0 0	0 0 0	0 0 0	0 0 0	0 0 0	0 0 0	0 0 0	0 0 0	0 0 0	0 0 0	0 0 0	0 0 0	0 0 0	1 0 1	0 0 0	0 0 0	0 0 0	1 0 1	
4	621000	Widerstand gegen die Staatsgewalt §§ 111, 113, 114, 120, 121 StGB	männl: weibl: insg:	23 0 23	0 0 0	0 0 0	0 0 0	0 0 0	0 0 0	0 0 0	0 0 0	1 0 1	1 0 1	3 0 3	4 0 4	0 0 0	2 0 2	2 0 2	2 0 2	2 0 2	9 0 9	2 0 2	4 0 4	0 0 0	19 0 19
4	621020	Widerstand gegen Vollstreckungsbeamte	männl: weibl: insg:	23 0 23	0 0 0	0 0 0	0 0 0	0 0 0	0 0 0	0 0 0	0 0 0	1 0 1	1 0 1	3 0 3	4 0 4	0 0 0	2 0 2	2 0 2	2 0 2	2 0 2	9 0 9	2 0 2	4 0 4	0 0 0	19 0 19
6	621021	Widerstand gegen Polizeivollzugsbeamte	männl: weibl: insg:	23 0 23	0 0 0	0 0 0	0 0 0	0 0 0	0 0 0	0 0 0	0 0 0	1 0 1	1 0 1	3 0 3	4 0 4	0 0 0	2 0 2	2 0 2	2 0 2	2 0 2	9 0 9	2 0 2	4 0 4	0 0 0	19 0 19
4	622000	Hausfriedensbruch §§ 123, 124 StGB	männl: weibl: insg:	75 18 93	0 0 0	0 0 0	0 0 0	2 0 2	2 0 2	2 0 2	1 0 1	2 0 2	3 0 3	13 1 14	18 1 19	2 1 3	6 1 7	8 2 10	4 1 5	24 4 28	8 2 10	7 4 11	6 4 10	57 17 74	
64	622100	Hausfriedensbruch gemäß § 123 StGB	männl: weibl: insg:	75 18 93	0 0 0	0 0 0	0 0 0	2 0 2	2 0 2	2 0 2	1 0 1	2 0 2	3 0 3	13 1 14	18 1 19	2 1 3	6 1 7	8 2 10	4 1 5	24 4 28	8 2 10	7 4 11	6 4 10	57 17 74	

Schlüssel der Tat	Straftat	Sexus	TV insgesamt	Kinder						Jugendliche			Heranw.	< 21	Erwachsene ab 21 Jahre										
									< 14			14 < 18											>= 21		
				< 6	6 < 8	8 < 10	10 < 12	12 < 14		14 < 16	16 < 18				18 < 21		21 < 23	23 < 25	21 < 25	25 < 30	30 < 40	40 < 50	50 < 60	>= 60	
				5	6	7	8	9	10	11	12	13			14	15	16	17	18	19	20	21	22	23	24
4	624000	Vortäuschen einer Straftat § 145d StGB	männl: weibl: insg:	14 7 21	0 0 0	0 0 0	0 0 0	0 0 0	0 0 0	0 0 0	0 1 1	0 1 2	0 2 1	0 3 3	0 0 1	1 0 4	4 0 1	1 2 6	3 0 3	1 2 3	1 0 3	1 0 1	14 4 18		
6	624010	Vortäuschen einer Straftat gegen die sexuelle Selbstbestimmung	männl: weibl: insg:	1 1 2	0 0 0	0 0 0	0 0 0	0 0 0	0 0 0	0 1 1	0 0 0	0 1 0	0 0 0	0 1 0	0 0 0	0 0 0	0 0 0	1 0 1	0 0 0	0 0 0	0 0 0	0 0 0	1 0 1		
6	624079	Vortäuschen einer sonstigen Straftat	männl: weibl: insg:	14 5 19	0 0 0	0 0 0	0 0 0	0 0 0	0 0 0	0 0 0	0 1 1	0 1 0	0 0 0	0 1 3	0 0 1	3 0 4	1 0 1	4 2 6	3 0 3	1 2 3	1 0 3	1 0 1	14 4 18		
4	624200	Vortäuschen eines Diebstahls	männl: weibl: insg:	0 1 1	0 0 0	0 0 0	0 0 0	0 0 0	0 0 0	0 0 0	0 0 0	0 0 0	0 0 0	0 1 1	0 1 0	0 0 0	0 0 0	0 0 0	0 0 0	0 0 0	0 0 0	0 0 0	0 0 0		
6	624279	Vortäuschen eines sonstigen Diebstahls	männl: weibl: insg:	0 1 1	0 0 0	0 0 0	0 0 0	0 0 0	0 0 0	0 0 0	0 0 0	0 0 0	0 0 0	0 1 1	0 0 0	0 0 0	0 0 0	0 0 0	0 0 0	0 0 0	0 0 0	0 0 0	0 0 0		
64	627000	Volksverhetzung gemäß § 130 StGB	männl: weibl: insg:	4 0 4	0 0 0	0 0 0	0 0 0	0 0 1	1 0 1	0 0 0	0 0 0	0 0 0	0 0 1	1 0 2	2 0 0	0 0 0	0 0 0	1 0 1	1 0 1	0 0 0	0 0 0	0 0 0	2 0 2		
4	630000	Begünstigung, Strafvereitelung (ohne Strafvereitelung im Amt), Hehlerei und Geldwäsche §§ 257, 258, 259-261 StGB	männl: weibl: insg:	12 4 16	0 0 0	0 0 0	0 0 0	0 0 0	0 0 0	0 0 0	3 2 5	0 0 0	3 2 5	0 0 0	3 5 0	0 0 2	1 1 2	1 0 1	4 0 4	1 0 1	1 0 1	0 0 0	9 2 11		
4	632000	Sonstige Hehlerei §§ 259-260a StGB	männl: weibl: insg:	9 2 11	0 0 0	0 0 0	0 0 0	0 0 0	0 0 0	0 0 0	3 2 5	0 0 0	3 2 5	0 0 0	3 2 5	0 0 1	1 0 1	1 0 1	3 0 3	0 0 0	0 0 0	0 0 0	6 0 6		
6	632079	Sonstige Hehlerei gemäß § 259 StGB	männl: weibl: insg:	9 2 11	0 0 0	0 0 0	0 0 0	0 0 0	0 0 0	0 0 0	3 2 5	0 0 0	3 2 5	0 0 0	3 2 5	0 0 1	1 0 1	1 0 1	3 0 3	0 0 0	0 0 0	0 0 0	6 0 6		
64	633000	Geldwäsche, Verschleierung unrechtmäßig erlangter Vermögenswerte gemäß § 261 StGB	männl: weibl: insg:	3 2 5	0 0 0	0 0 0	0 0 0	0 0 0	0 0 0	0 0 0	0 0 0	0 0 0	0 0 0	0 0 0	0 0 0	0 1 1	0 0 0	0 0 0	1 0 1	1 0 1	0 0 0	0 0 0	3 2 5		
4	640000	Brandstiftung und Herbeiführen einer Brandgefahr §§ 306-306d, 306f StGB	männl: weibl: insg:	21 3 24	1 0 1	0 0 0	1 0 1	3 0 3	0 0 0	5 0 5	0 0 0	0 0 0	0 0 0	0 0 0	5 0 5	1 0 1	0 0 0	1 1 2	4 1 3	3 0 3	3 0 3	3 1 4	16 3 19		
6	640010	Fahrlässige Brandstiftung	männl: weibl: insg:	11 2 13	1 0 1	0 0 0	0 0 0	0 0 0	0 0 0	1 0 1	0 0 0	0 0 0	0 0 0	0 0 0	1 0 1	0 0 0	0 0 0	1 0 2	0 0 3	3 0 3	3 0 3	3 1 4	10 2 12		
6	640020	Fahrlässiges Herbeiführen einer Brandgefahr	männl: weibl: insg:	1 1 2	0 0 0	0 0 0	0 0 0	0 0 0	0 0 0	0 0 0	0 0 0	0 0 0	0 0 0	0 0 0	0 0 0	0 0 0	0 0 0	1 0 2	0 0 0	0 0 0	0 0 0	0 0 0	1 1 2		
4	641000	(Vorsätzliche) Brandstiftung und Herbeiführen einer Brandgefahr §§ 306-306c, 306f Abs. 1 und 2 StGB	männl: weibl: insg:	10 0 10	0 0 0	0 0 0	1 0 1	3 0 3	0 0 0	4 0 4	0 0 0	0 0 0	0 0 0	0 0 0	4 0 4	1 0 1	0 0 0	1 0 1	3 0 3	0 0 0	1 0 1	0 0 0	6 0 6		
6	641010	Vorsätzliche Brandstiftung	männl: weibl: insg:	8 0 8	0 0 0	0 0 0	1 0 1	3 0 3	0 0 0	4 0 4	0 0 0	0 0 0	0 0 0	0 0 0	4 0 4	0 0 0	0 0 0	1 0 1	2 0 2	0 0 0	1 0 1	0 0 0	4 0 4		
6	641020	Schwere Brandstiftung	männl: weibl: insg:	1 0 1	0 0 0	0 0 0	0 0 0	0 0 0	0 0 0	0 0 0	0 0 0	0 0 0	0 0 0	0 0 0	0 0 0	0 0 0	0 0 0	0 0 0	1 0 1	0 0 0	0 0 0	0 0 0	1 0 1		

Schlüssel der Tat	Straftat	Sexus	TV insge- samt	Kinder						Jugendliche			Heran- w.	< 21	Erwachsene ab 21 Jahre									
									< 14			14 < 18								>= 21				
				< 6	6 < 8	8 < 10	10 < 12	12 < 14		14 < 16	16 < 18				18 < 21	21 < 23	23 < 25	21 < 25	25 < 30	30 < 40	40 < 50	50 < 60	>= 60	
				5	6	7	8	9	10	11	12	13			14	15	16	17	18	19	20	21	22	23
6	641030	Besonders schwere Brandstiftung	männl: weibl: insg:	1 0 1	0 0 0	0 0 0	0 0 0	0 0 0	0 0 0	0 0 0	0 0 0	0 0 0	0 0 0	0 0 0	1 0 1	0 0 0	1 0 1	0 0 0	0 0 0	0 0 0	0 0 0	0 0 0	1 0 1	
4	650000	Wettbewerbs-, Korruptions- und Amtsdelikte §§ 258a, 298-300, 331-353d, 355, 357 StGB	männl: weibl: insg:	4 0 4	0 0 0	0 0 0	0 0 0	0 0 0	0 0 0	0 0 0	0 0 0	0 0 0	0 0 0	0 0 0	0 0 0	0 0 0	0 0 0	0 0 0	2 0 2	1 0 1	1 0 1	4 0 4		
4	651000	Vorteilsannahme, Bestechlichkeit §§ 331, 332, 335 StGB	männl: weibl: insg:	1 0 1	0 0 0	0 0 0	0 0 0	0 0 0	0 0 0	0 0 0	0 0 0	0 0 0	0 0 0	0 0 0	0 0 0	0 0 0	0 0 0	0 0 0	0 0 0	0 0 0	0 0 0	1 0 1		
64	651100	Vorteilsannahme durch einen Amtsträger oder ein für den öffentlichen Dienst besonders Verpflichteter, Richter oder Schiedsrichter	männl: weibl: insg:	1 0 1	0 0 0	0 0 0	0 0 0	0 0 0	0 0 0	0 0 0	0 0 0	0 0 0	0 0 0	0 0 0	0 0 0	0 0 0	0 0 0	0 0 0	0 0 0	0 0 0	0 0 0	1 0 1		
4	655000	Sonstige Straftaten im Amt §§ 258a, 339-353d, 355, 357 StGB	männl: weibl: insg:	1 0 1	0 0 0	0 0 0	0 0 0	0 0 0	0 0 0	0 0 0	0 0 0	0 0 0	0 0 0	0 0 0	0 0 0	0 0 0	0 0 0	0 0 0	0 0 0	1 0 1	0 0 0	1 0 1		
64	655200	Verletzung des Dienstgeheimnisses gemäß § 353b StGB	männl: weibl: insg:	1 0 1	0 0 0	0 0 0	0 0 0	0 0 0	0 0 0	0 0 0	0 0 0	0 0 0	0 0 0	0 0 0	0 0 0	0 0 0	0 0 0	0 0 0	0 0 0	1 0 1	0 0 0	1 0 1		
4	657000	Bestechlichkeit und Bestechung im geschäftlichen Verkehr und im Gesundheitswesen §§ 299, 299a, 299b und 300 StGB	männl: weibl: insg:	2 0 2	0 0 0	0 0 0	0 0 0	0 0 0	0 0 0	0 0 0	0 0 0	0 0 0	0 0 0	0 0 0	0 0 0	0 0 0	0 0 0	0 0 0	0 0 0	2 0 2	0 0 0	0 0 0	2 0 2	
64	657100	Bestechlichkeit und Bestechung gemäß § 299 StGB	männl: weibl: insg:	2 0 2	0 0 0	0 0 0	0 0 0	0 0 0	0 0 0	0 0 0	0 0 0	0 0 0	0 0 0	0 0 0	0 0 0	0 0 0	0 0 0	0 0 0	0 0 0	2 0 2	0 0 0	0 0 0	2 0 2	
4	660000	Strafbarer Eigennutz §§ 284, 285, 287-293, 297 StGB	männl: weibl: insg:	15 1 16	0 0 0	0 0 0	0 0 0	0 0 0	0 0 0	0 0 0	1 0 1	0 0 0	1 0 1	0 0 0	1 0 1	0 0 0	1 0 1	0 0 0	6 1 6	5 0 5	2 0 2	0 0 0	14 1 15	
6	660010	Vereiteln der Zwangsvollstreckung	männl: weibl: insg:	1 1 2	0 0 0	0 0 0	0 0 0	0 0 0	0 0 0	0 0 0	0 0 0	0 0 0	0 0 0	0 0 0	0 0 0	0 0 0	0 0 0	0 0 0	0 0 0	1 1 2	0 0 0	0 0 0	1 1 2	
4	662000	Wilderei §§ 292, 293 StGB	männl: weibl: insg:	13 0 13	0 0 0	0 0 0	0 0 0	0 0 0	0 0 0	0 0 0	1 0 1	0 0 0	1 0 1	0 0 0	1 0 1	0 0 0	1 0 1	0 0 0	5 0 5	4 0 4	2 0 2	0 0 0	12 0 12	
6	662001	Fischwilderei	männl: weibl: insg:	11 0 11	0 0 0	0 0 0	0 0 0	0 0 0	0 0 0	0 0 0	1 0 1	0 0 0	1 0 1	0 0 0	1 0 1	0 0 0	1 0 1	0 0 0	4 0 4	3 0 3	2 0 2	0 0 0	10 0 10	
64	662100	Jagdwilderei gemäß § 292 StGB	männl: weibl: insg:	2 0 2	0 0 0	0 0 0	0 0 0	0 0 0	0 0 0	0 0 0	0 0 0	0 0 0	0 0 0	0 0 0	0 0 0	0 0 0	0 0 0	0 0 0	1 0 1	1 0 1	0 0 0	0 0 0	2 0 2	
64	663000	Wucher gemäß § 291 StGB	männl: weibl: insg:	1 0 1	0 0 0	0 0 0	0 0 0	0 0 0	0 0 0	0 0 0	0 0 0	0 0 0	0 0 0	0 0 0	0 0 0	0 0 0	0 0 0	0 0 0	1 0 1	0 0 0	0 0 0	0 0 0	1 0 1	
4	670000	Alle sonstigen Straftaten gemäß StGB - ohne Verkehrsdelikte	männl: weibl: insg:	332 129 461	0 0 0	0 0 0	1 0 1	3 0 3	8 2 10	12 2 14	14 10 24	25 7 32	39 17 56	19 8 27	70 27 97	11 9 20	13 3 16	24 12 36	38 10 48	70 22 92	45 23 68	41 18 59	44 17 61	262 102 364
6	670001	Falsche uneidliche Aussage (Falschaussage)	männl: weibl: insg:	0 2 2	0 0 0	0 0 0	0 0 0	0 0 0	0 0 0	0 0 0	0 0 0	0 1 1	0 1 1	0 0 0	0 1 1	0 0 0	0 0 0	0 0 0	0 0 0	0 0 0	0 0 0	0 0 0	0 1 1	0 1 1

Schlüssel der Tat	Straftat	Sexus	TV insgesamt	Kinder						Jugendliche			Heranw.	Erwachsene ab 21 Jahre											
									< 14			14 < 18		< 21			21 < 25						>= 21		
				< 6	6 < 8	8 < 10	10 < 12	12 < 14		14 < 16	16 < 18				21 < 23	23 < 25		25 < 30	30 < 40	40 < 50	50 < 60	>= 60			
				1	2	3	4	5	6	7	8	9		10	11	12	13	14	15	16	17	18	19	20	21
6	670003	Falsche Versicherung an Eides statt	männl: weibl: insg:	2 0 2	0 0 0	0 0 0	0 0 0	0 0 0	0 0 0	0 0 0	0 0 0	0 0 0	0 0 0	0 0 0	0 0 0	0 0 0	0 0 0	0 0 0	0 0 0	2 0 2	0 0 0	0 0 0	0 0 0	2 0 2	
6	670007	Falsche Verdächtigung	männl: weibl: insg:	11 11 22	0 0 0	0 0 0	0 0 0	0 0 0	0 0 0	0 1 1	0 0 0	0 1 1	0 1 1	0 2 2	3 1 4	2 0 2	5 1 6	2 0 2	0 4 4	1 0 1	1 1 2	2 3 5	11 9 20		
6	670016	Verletzung der Vertraulichkeit des Wortes	männl: weibl: insg:	2 1 3	0 0 0	0 0 0	0 0 0	0 0 0	0 0 0	0 1 1	0 0 0	0 1 1	0 0 0	0 1 0	0 0 0	0 0 0	0 0 0	0 0 0	1 0 1	0 0 0	0 0 1	0 0 0	0 0 0	2 0 2	
6	670017	Verletzung des Briefgeheimnisses	männl: weibl: insg:	1 0 1	0 0 0	0 0 0	0 0 0	0 0 0	0 0 0	0 0 0	0 0 0	0 0 0	0 0 0	0 0 0	0 0 0	1 0 1	1 0 1	0 0 0	0 0 0	0 0 0	0 0 0	0 0 0	0 0 0	0 0 0	1 0 1
6	670020	Verletzung des Post- u. Fernmeldegeheimnisses	männl: weibl: insg:	0 1 1	0 0 0	0 0 0	0 0 0	0 0 0	0 0 0	0 0 0	0 0 0	0 0 0	0 0 0	0 0 0	0 0 0	0 0 0	0 0 0	0 0 0	0 0 0	0 0 0	0 0 0	0 1 1	0 0 0	0 0 0	0 1 1
6	670025	Gefährliche Eingriffe in den Straßenverkehr	männl: weibl: insg:	17 2 19	0 0 0	0 0 0	0 0 0	0 0 0	0 0 0	0 0 0	0 0 1	1 0 1	4 0 4	5 0 5	1 0 1	0 0 0	1 0 1	1 0 1	8 0 8	2 1 3	0 1 1	0 0 0	0 0 0	12 2 14	
6	670027	Störung von Telekommunikationsanlagen	männl: weibl: insg:	1 0 1	0 0 0	0 0 0	0 0 0	0 0 0	0 0 0	0 0 0	0 0 0	0 0 0	0 0 0	0 0 0	0 0 0	0 0 0	0 0 0	0 0 0	1 0 1	0 0 0	0 0 0	0 0 0	0 0 0	1 0 1	
6	670032	Unterlassene Hilfeleistung	männl: weibl: insg:	4 0 4	0 0 0	0 0 0	0 0 0	0 0 0	0 0 0	0 0 0	0 0 0	0 0 0	0 0 0	0 0 0	1 0 1	0 0 0	1 0 1	2 0 2	0 0 0	1 0 1	0 0 0	0 0 0	0 0 0	4 0 4	
6	670034	Verletzung des höchstpersönlichen Lebensbereiches durch Bildaufnahmen	männl: weibl: insg:	6 4 10	0 0 0	0 0 0	0 0 0	0 0 0	0 0 0	0 0 0	0 0 0	0 0 0	0 0 0	0 0 0	0 0 0	0 0 0	0 0 0	1 0 1	0 2 0	2 2 4	2 2 4	1 0 1	0 0 0	6 4 10	
64	671000	Verletzung der Unterhaltspflicht gemäß § 170 StGB	männl: weibl: insg:	4 1 5	0 0 0	0 0 0	0 0 0	0 0 0	0 0 0	0 0 0	0 0 0	0 0 0	0 0 0	0 0 0	0 0 0	0 0 0	0 0 0	0 1 1	2 0 2	2 0 2	0 0 0	0 0 0	0 0 0	4 1 5	
64	672000	Verletzung der Fürsorge- oder Erziehungspflicht gemäß § 171 StGB	männl: weibl: insg:	0 2 2	0 0 0	0 0 0	0 0 0	0 0 0	0 0 0	0 0 0	0 0 0	0 0 0	0 0 0	0 0 0	0 1 1	0 0 0	1 1 1	0 1 0	0 0 0	0 0 0	0 0 0	0 0 0	0 0 0	0 2 2	
4	673000	Beleidigung §§ 185-187, 189 StGB	männl: weibl: insg:	161 89 250	0 0 0	0 0 0	0 0 0	0 0 0	4 1 5	4 1 5	6 5 11	13 6 19	19 11 30	8 6 14	31 18 49	3 8 11	2 3 5	5 11 16	15 10 25	37 13 50	20 14 34	25 11 36	28 12 40	130 71 201	
6	673010	Beleidigung ohne sexuelle Grundlage	männl: weibl: insg:	115 51 166	0 0 0	0 0 0	0 0 0	0 0 0	1 1 2	1 1 2	3 3 8	11 3 14	14 8 22	8 5 13	23 14 37	3 4 7	1 5 9	4 5 16	11 5 16	28 6 34	13 10 23	20 6 26	16 5 21	92 37 129	
6	673020	Üble Nachrede ohne sexuelle Grundlage	männl: weibl: insg:	4 6 10	0 0 0	0 0 0	0 0 0	0 0 0	0 0 0	0 0 0	0 0 0	0 0 0	0 0 0	0 0 0	0 0 0	0 0 0	0 0 0	1 1 2	1 1 2	0 3 3	0 1 1	0 1 1	2 1 2	4 6 10	
6	673030	Verleumdung ohne sexuelle Grundlage	männl: weibl: insg:	27 25 52	0 0 0	0 0 0	0 0 0	0 0 0	0 0 0	0 0 0	1 2 3	1 2 3	0 0 0	0 0 0	1 4 4	0 0 1	1 4 5	0 3 3	5 6 11	5 1 6	8 2 10	7 2 14	7 2 14	26 23 49	
4	673100	Beleidigung auf sexueller Grundlage §§ 185-187, 189 StGB	männl: weibl: insg:	25 10 35	0 0 0	0 0 0	0 0 0	0 0 0	3 0 3	3 0 3	3 0 3	3 1 4	6 1 7	0 1 1	9 2 11	0 0 0	0 2 2	0 2 2	3 1 4	6 0 6	3 2 5	1 2 3	1 2 3	3 1 4	16 8 24

Schlüssel der Tat	Straftat	Sexus	TV insge- samt	Kinder						Jugendliche			Heran- w. 18 < 21	Erwachsene ab 21 Jahre											
									< 14			14 < 18		< 21			21 < 25						>= 21		
				< 6	6 < 8	8 < 10	10 < 12	12 < 14		14 < 16	16 < 18				21 < 23	23 < 25		25 < 30	30 < 40	40 < 50	50 < 60	>= 60			
				1	2	3	4	5	6	7	8	9		10	11	12	13	14	15	16	17	18	19	20	21
6	673110	Beleidigung auf sexueller Grundlage	männl: weibl: insg:	24 4 28	0 0 0	0 0 0	0 0 0	0 0 0	3 0 3	3 0 3	3 1 4	6 1 7	0 0 0	9 1 10	0 0 0	0 1 1	0 1 1	0 1 1	2 1 3	6 0 6	3 1 4	1 0 1	3 0 3	15 3 18	
6	673120	Üble Nachrede auf sexueller Grundlage	männl: weibl: insg:	0 1 1	0 0 0	0 0 0	0 0 0	0 0 0	0 0 0	0 0 0	0 0 0	0 0 0	0 0 0	0 0 0	0 0 0	0 0 0	0 0 0	0 0 0	0 0 0	0 0 0	0 0 0	0 0 0	0 1 1	0 1 1	
6	673130	Verleumdung auf sexueller Grundlage	männl: weibl: insg:	1 5 6	0 0 0	0 0 0	0 0 0	0 0 0	0 0 0	0 0 0	0 0 0	0 0 0	0 0 0	0 1 1	0 1 0	0 1 1	0 1 1	0 1 1	0 0 0	0 0 0	0 1 1	0 2 2	0 0 0	0 4 5	1 4 5
4	674000	Sachbeschädigung §§ 303-305a StGB	männl: weibl: insg:	134 17 151	0 0 0	0 0 0	1 0 1	3 0 3	7 1 8	11 1 12	8 2 10	13 0 13	21 2 23	9 1 10	41 4 45	6 0 6	9 1 10	15 1 16	15 0 15	24 5 29	11 4 15	14 2 16	14 1 15	93 13 106	
4	674010	Sachbeschädigung gemäß § 303 StGB ohne Schl. 6741 00 u. 6743 00	männl: weibl: insg:	93 12 105	0 0 0	0 0 0	1 0 1	5 0 6	6 1 7	3 1 4	12 0 12	15 1 16	8 1 9	29 3 32	5 0 5	7 1 8	12 1 13	9 0 9	16 4 20	8 2 10	7 1 8	12 1 13	64 9 73		
6	674011	Sachbeschädigung durch Graffiti ohne Schl. 674111 u. 674311	männl: weibl: insg:	4 0 4	0 0 0	0 0 0	0 0 0	2 0 2	2 0 2	1 0 1	0 0 0	1 0 1	0 0 0	3 0 3	1 0 1	0 0 0	1 0 1	0 0 0	0 0 0	0 0 0	0 0 0	0 0 0	0 0 0	1 0 1	
6	674012	Sachbeschädigung durch Feuer ohne Schl. 674312	männl: weibl: insg:	2 0 2	0 0 0	0 0 0	0 0 0	0 0 0	0 0 0	0 0 0	0 0 0	0 0 0	0 0 0	0 0 0	0 0 0	0 0 0	0 0 0	0 0 0	1 0 1	1 0 1	0 0 0	0 0 0	0 0 0	0 0 0	2 0 2
6	674019	Sonstige Sachbeschädigung ohne Schl. 674119 u. 674319	männl: weibl: insg:	87 12 99	0 0 0	0 0 0	1 0 1	3 1 4	4 1 5	2 1 3	12 0 12	14 1 15	8 1 9	26 3 29	4 1 4	7 1 8	11 1 12	8 0 8	15 4 19	8 2 10	7 1 8	12 1 13	61 9 70		
4	674020	Gemeinschaftliche Sachbeschädigung ohne Schl. 6743 20	männl: weibl: insg:	2 0 2	0 0 0	0 0 0	0 0 0	0 0 0	0 0 0	0 0 0	0 0 0	0 0 0	0 0 0	0 0 0	0 0 0	1 0 1	0 0 0	1 0 1	0 0 0	0 0 0	0 0 0	0 0 0	0 0 0	0 0 0	2 0 2
6	674021	Gemeinschaftliche Sachbeschädigung durch Graffiti ohne Schl. 674321	männl: weibl: insg:	1 0 1	0 0 0	0 0 0	0 0 0	0 0 0	0 0 0	0 0 0	0 0 0	0 0 0	0 0 0	0 0 0	0 0 0	0 0 0	0 0 0	0 0 0	1 0 1	0 0 0	0 0 0	0 0 0	0 0 0	0 0 0	1 0 1
6	674029	Sonstige gemeinschaftliche Sachbeschädigung ohne Schl. 674329	männl: weibl: insg:	1 0 1	0 0 0	0 0 0	0 0 0	0 0 0	0 0 0	0 0 0	0 0 0	0 0 0	0 0 0	0 0 0	0 0 0	1 0 1	0 0 0	1 0 1	0 0 0	0 0 0	0 0 0	0 0 0	0 0 0	0 0 0	1 0 1
4	674100	Sachbeschädigung an Kfz	männl: weibl: insg:	29 3 32	0 0 0	0 0 0	1 0 1	2 0 2	3 0 3	1 0 1	2 0 2	3 0 3	1 0 1	7 0 7	1 0 1	1 0 1	2 0 2	3 0 3	7 1 8	3 1 4	5 1 6	2 0 2	22 3 25		
6	674119	Sonstige Sachbeschädigung an Kfz	männl: weibl: insg:	29 3 32	0 0 0	0 0 0	1 0 1	2 0 2	3 0 3	1 0 1	2 0 2	3 0 3	1 0 1	7 0 7	1 0 1	1 0 1	2 0 2	3 0 3	7 1 8	3 1 4	5 1 6	2 0 2	22 3 25		
4	674300	Sonstige Sachbeschädigung auf Straßen, Wegen oder Plätzen	männl: weibl: insg:	21 2 23	0 0 0	0 0 0	1 0 1	1 0 1	0 0 0	2 0 2	4 1 5	0 0 0	4 1 5	2 0 2	8 0 9	2 0 2	3 0 3	5 0 5	3 0 3	3 0 3	1 0 1	1 0 1	0 0 0	13 1 14	
4	674310	Sonstige Sachbeschädigung auf Straßen, Wegen oder Plätzen gemäß § 303 StGB	männl: weibl: insg:	20 2 22	0 0 0	0 0 0	1 0 1	1 0 1	0 0 0	2 0 2	4 1 5	0 0 0	4 1 5	2 0 2	8 1 9	2 0 2	3 0 3	5 0 5	2 0 2	3 0 3	1 0 1	1 0 1	0 0 0	12 1 13	
6	674311	Sonstige Sachbeschädigung durch Graffiti auf Straßen, Wegen oder Plätzen	männl: weibl: insg:	6 1 7	0 0 0	0 0 0	1 0 1	0 0 0	0 0 0	1 0 1	0 0 0	0 0 0	0 0 0	0 0 0	1 0 1	2 0 2	1 0 1	3 0 3	2 0 2	0 0 0	0 0 0	0 0 0	0 0 0	5 0 5	

Schlüssel der Tat	Straftat	Sexus	TV insgesamt	Kinder						Jugendliche			Heranw.	< 21	Erwachsene ab 21 Jahre									
									< 14			14 < 18								>= 21				
				< 6	6 < 8	8 < 10	10 < 12	12 < 14		14 < 16	16 < 18				21 < 23	23 < 25	21 < 25	25 < 30	30 < 40	40 < 50	50 < 60	>= 60		
				5	6	7	8	9	10	11	12	13			14	15	16	17	18	19	20	21	22	23
6	674319	Sonstige Sachbeschädigung auf Straßen, Wegen oder Plätzen	männl: 14 weibl: 1 insg: 15	0	0	0	1	0	1	4	0	4	2	7	0	2	2	0	3	1	1	0	7	
4	674320	Gemeinschaftliche Sachbeschädigung auf Straßen, Wegen oder Plätzen	männl: 1 weibl: 0 insg: 1	0	0	0	0	0	0	0	0	0	0	0	0	0	0	1	0	0	0	0	1	
6	674329	Sonstige gemeinschädliche Sachbeschädigung auf Straßen, Wegen oder Plätzen	männl: 1 weibl: 0 insg: 1	0	0	0	0	0	0	0	0	0	0	0	0	0	0	1	0	0	0	0	1	
4	674500	Zerstörung wichtiger Arbeitsmittel § 305a StGB	männl: 1 weibl: 0 insg: 1	0	0	0	0	0	0	0	0	0	0	0	0	0	0	0	0	0	1	0	1	
6	674519	Sonstige Zerstörung wichtiger Arbeitsmittel	männl: 1 weibl: 0 insg: 1	0	0	0	0	0	0	0	0	0	0	0	0	0	0	0	0	0	1	0	1	
4	676000	Straftaten gegen die Umwelt §§ 324, 324a, 325-330a StGB	männl: 7 weibl: 3 insg: 10	0	0	0	0	0	0	0	1	1	1	1	0	0	0	0	5	1	1	0	6	
4	676010	Bodenverunreinigung 324a StGB	männl: 1 weibl: 0 insg: 1	0	0	0	0	0	0	0	0	0	0	0	0	0	0	0	0	1	0	0	1	
6	676011	Bodenverunreinigung	männl: 1 weibl: 0 insg: 1	0	0	0	0	0	0	0	0	0	0	0	0	0	0	0	0	1	0	0	1	
4	676100	Gewässerverunreinigung § 324 StGB	männl: 2 weibl: 0 insg: 2	0	0	0	0	0	0	0	1	1	0	1	0	0	0	0	0	1	0	0	1	
6	676101	Gewässerverunreinigung	männl: 2 weibl: 0 insg: 2	0	0	0	0	0	0	0	1	1	0	1	0	0	0	0	0	1	0	0	1	
4	676400	Unerlaubter Umgang mit Abfällen § 326 außer Abs. 2 StGB	männl: 4 weibl: 3 insg: 7	0	0	0	0	0	0	0	0	0	0	0	0	0	0	0	3	1	0	0	4	
4	676410	Unerlaubter Umgang mit Abfällen § 326 Abs. 1	männl: 4 weibl: 3 insg: 7	0	0	0	0	0	0	0	0	0	0	0	0	0	0	0	5	2	1	0	7	
6	676411	Unerlaubter Umgang mit Abfällen gemäß § 326 Abs. 1 StGB	männl: 4 weibl: 3 insg: 7	0	0	0	0	0	0	0	0	0	0	0	0	0	0	0	3	1	0	0	4	
4	678000	Ausspähen, Abfangen von Daten einschl. Vorbereitungshandlungen und Datenhehlerei §§ 202a, 202b, 202c, 202d StGB	männl: 4 weibl: 2 insg: 6	0	0	0	0	0	0	0	1	1	0	1	0	0	0	2	2	0	0	0	4	
6	678010	Ausspähen von Daten gemäß § 202a StGB	männl: 4 weibl: 2 insg: 6	0	0	0	0	0	0	0	1	1	0	1	0	0	0	2	2	0	0	0	4	
4	700000	Strafrechtliche Nebengesetze	männl: 505 weibl: 95 insg: 600	0	0	1	0	1	2	14	43	57	110	169	55	55	110	99	90	21	12	4	336	
				0	0	0	0	1	1	3	7	10	25	36	12	5	17	21	16	1	0	4	59	
				0	0	1	0	2	3	17	50	67	135	205	67	60	127	120	106	22	12	8	395	

Schlüssel der Tat	Straftat	Sexus	TV insge- samt	Kinder						Jugendliche			Heran- w. 18 < 21	Erwachsene ab 21 Jahre												
									< 14			14 < 18					< 21			21 < 25						>= 21
				< 6	6 < 8	8 < 10	10 < 12	12 < 14		14 < 16	16 < 18			18 < 21		21 < 23	23 < 25		25 < 30	30 < 40	40 < 50	50 < 60	>= 60			
				5	6	7	8	9	10	11	12	13		14	15	16	17	18	19	20	21	22	23	24		
4	710000	Straftaten gegen strafrechtliche Nebengesetze auf dem Wirtschaftssektor	männl: weibl: insg:	11 5 16	0 0 0	0 0 0	0 0 0	0 0 0	0 0 0	0 0 0	0 0 0	0 0 0	0 1 1	0 1 0	0 0 0	0 0 0	3 1 4	3 1 4	3 0 3	2 0 2	0 2 2	11 4 15				
4	712000	Straftaten nach AktG, GenG, GmbHG, HGB, RechnungslegungsG, UmwandlungsG	männl: weibl: insg:	3 2 5	0 0 0	0 0 0	0 0 0	0 0 0	0 0 0	0 0 0	0 0 0	0 0 0	0 0 0	0 0 0	0 0 0	0 0 0	2 0 2	1 1 0	0 0 0	0 0 0	0 1 1	3 2 5				
64	712200	Insolvenzverschleppung gemäß § 15a InsO	männl: weibl: insg:	3 2 5	0 0 0	0 0 0	0 0 0	0 0 0	0 0 0	0 0 0	0 0 0	0 0 0	0 0 0	0 0 0	0 0 0	0 0 0	2 0 2	1 1 2	0 0 0	0 0 0	0 1 1	3 2 5				
4	715000	Straftaten im Zusammenhang mit Urheberrechtsbestimmungen (UrheberrechtsG, MarkenG, § 17 UWG, DesignG, GebrauchsmusterG, KunsturheberrechtsG, PatentG, HalbleiterschutzG)	männl: weibl: insg:	6 2 8	0 0 0	0 0 0	0 0 0	0 0 0	0 0 0	0 0 0	0 0 0	0 0 0	0 0 0	0 0 0	0 0 0	0 0 0	1 1 2	1 0 1	3 0 3	1 0 1	0 1 1	6 2 8				
6	715010	Markengesetz	männl: weibl: insg:	0 1 1	0 0 0	0 0 0	0 0 0	0 0 0	0 0 0	0 0 0	0 0 0	0 0 0	0 0 0	0 0 0	0 0 0	0 0 0	0 1 1	0 0 0	0 0 0	0 0 0	0 0 0	0 1 1				
6	715040	Kunsturheberrechtsgesetz	männl: weibl: insg:	4 0 4	0 0 0	0 0 0	0 0 0	0 0 0	0 0 0	0 0 0	0 0 0	0 0 0	0 0 0	0 0 0	0 0 0	0 0 0	1 0 1	0 0 0	2 0 2	1 0 1	0 0 0	4 0 4				
6	715050	Straftat nach dem Urheberrechtsgesetz - sonstige Verstöße (ohne Schl. 715100 u. 715200)	männl: weibl: insg:	2 1 3	0 0 0	0 0 0	0 0 0	0 0 0	0 0 0	0 0 0	0 0 0	0 0 0	0 0 0	0 0 0	0 0 0	0 0 0	0 0 1	1 0 1	1 0 1	0 0 0	0 1 1	2 1 3				
4	716000	Straftaten im Zusammenhang mit Lebens- und Arzneimitteln (z.B. Lebensmittel- und Futtermittelgesetzbuch, ArzneimittelG, WeinG)	männl: weibl: insg:	1 0 1	0 0 0	0 0 0	0 0 0	0 0 0	0 0 0	0 0 0	0 0 0	0 0 0	0 0 0	0 0 0	0 0 0	0 0 0	0 0 0	0 0 0	0 0 0	0 0 0	1 0 1	1 0 1				
64	716100	Straftaten nach dem Lebensmittel- und Futtermittelgesetzbuch	männl: weibl: insg:	1 0 1	0 0 0	0 0 0	0 0 0	0 0 0	0 0 0	0 0 0	0 0 0	0 0 0	0 0 0	0 0 0	0 0 0	0 0 0	0 0 0	0 0 0	0 0 0	0 0 0	1 0 1	1 0 1				
4	719000	Sonstige Straftaten (Nebengesetze) auf dem Wirtschaftssektor (z.B. Rennwett- und LotterieG, UWG ohne § 17, VersicherungsaufsichtsG, WirtschaftsstrafG, Gewerbeordnung)	männl: weibl: insg:	1 1 2	0 0 0	0 0 0	0 0 0	0 0 0	0 0 0	0 0 0	0 0 0	0 0 0	0 1 1	0 1 1	0 0 0	0 0 0	0 0 0	0 0 0	1 0 1	0 0 0	0 0 0	1 0 1				
64	719081	Verstoss gegen Abgabenordnung - Steuerhinterziehung	männl: weibl: insg:	1 1 2	0 0 0	0 0 0	0 0 0	0 0 0	0 0 0	0 0 0	0 0 0	0 0 0	0 1 1	0 1 0	0 0 0	0 0 0	0 0 0	0 0 0	1 0 1	0 0 0	0 0 0	1 0 1				
4	720000	Straftaten gegen sonstige strafrechtliche Nebengesetze-ohne Verkehrsdelikte	männl: weibl: insg:	59 3 62	0 0 0	0 0 0	1 0 1	0 0 0	0 0 0	1 0 1	1 0 1	3 0 4	4 0 7	7 0 7	12 0 12	4 0 4	4 0 4	8 0 8	12 1 13	15 2 17	5 0 5	6 0 6	1 0 1	47 3 50		
6	720009	Telekommunikationsgesetz	männl: weibl: insg:	2 0 2	0 0 0	0 0 0	0 0 0	0 0 0	0 0 0	0 0 0	0 0 0	0 0 0	0 0 0	0 0 0	0 0 0	0 0 0	0 0 0	0 0 0	1 0 1	0 0 0	1 0 1	0 0 0	2 0 2			
6	720011	Straftaten gemäß § 4 Gewaltschutzgesetz	männl: weibl: insg:	1 0 1	0 0 0	0 0 0	0 0 0	0 0 0	0 0 0	0 0 0	0 0 0	0 0 0	0 0 0	0 0 0	0 0 0	0 0 0	0 0 0	0 0 0	1 0 1	0 0 0	0 0 0	0 0 0	1 0 1			
4	725000	Straftaten gegen das Aufenthalts-, das Asyl- und das Freizügigkeitsgesetz/EU	männl: weibl: insg:	13 1 14	0 0 0	0 0 0	0 0 0	0 0 0	0 0 0	0 0 0	0 0 0	1 0 1	1 0 1	2 0 2	3 0 3	4 0 4	0 0 0	4 0 4	2 1 3	3 0 3	1 0 1	0 0 0	10 1 11			

Schlüssel der Tat	Straftat	Sexus	TV insge- samt	Kinder						Jugendliche			Heran- w. 18 < 21	Erwachsene ab 21 Jahre										
									< 14			14 < 18		< 21			21 < 25					>= 21		
				< 6	6 < 8	8 < 10	10 < 12	12 < 14		14 < 16	16 < 18			21 < 23	23 < 25		25 < 30	30 < 40	40 < 50	50 < 60	>= 60			
				5	6	7	8	9	10	11	12	13		14	15	16	17	18	19	20	21	22	23	24
4	725300	Erschleichen eines Aufenthaltstitels (gemäß § 95 Abs. 2 Nr. 2 Aufenthaltsgesetz) durch unrichtige oder unvollständige Angaben oder Gebrauch eines so beschafften Aufenthaltstitels zur Täuschung im Rechtsverkehr	männl: weibl: insg:	1 0 1	0 0 0	0 0 0	0 0 0	0 0 0	0 0 0	0 0 0	0 0 0	0 0 0	0 0 0	0 0 0	1 0 1	0 0 0	1 0 1	0 0 0	0 0 0	0 0 0	0 0 0	0 0 0	1 0 1	
4	725310	Erschleichen eines Aufenthaltstitels durch Scheinehe gemäß § 95 Abs. 2 Nr. 2 Aufenthaltsgesetz	männl: weibl: insg:	1 0 1	0 0 0	0 0 0	0 0 0	0 0 0	0 0 0	0 0 0	0 0 0	0 0 0	0 0 0	0 0 0	1 0 1	0 0 0	1 0 1	0 0 0	0 0 0	0 0 0	0 0 0	0 0 0	1 0 1	
6	725312	Erschleichen oder Gebrauch eines Aufenthaltstitels (Visum) durch sonstigen Modus Operandi	männl: weibl: insg:	1 0 1	0 0 0	0 0 0	0 0 0	0 0 0	0 0 0	0 0 0	0 0 0	0 0 0	0 0 0	0 0 0	1 0 1	0 0 0	1 0 1	0 0 0	0 0 0	0 0 0	0 0 0	0 0 0	1 0 1	
64	725700	Unerlaubter Aufenthalt gemäß § 95 Abs. 1 Nr. 1, 2 und Abs. 2 Nr. 1b Aufenthaltsgesetz	männl: weibl: insg:	12 1 13	0 0 0	0 0 0	0 0 0	0 0 0	0 0 0	0 0 0	0 0 1	1 0 1	1 0 2	2 0 3	3 0 3	0 0 0	3 0 3	2 1 3	3 0 3	1 0 1	0 0 0	0 0 0	0 0 10	
6	725710	Unerlaubter Aufenthalt gemäß § 95 Abs. 1 Nr. 1 und 2 Aufenthaltsgesetz	männl: weibl: insg:	11 1 12	0 0 0	0 0 0	0 0 0	0 0 0	0 0 0	0 0 0	0 0 1	1 0 1	1 0 2	2 0 3	2 0 2	0 0 0	2 1 3	2 0 3	3 0 3	1 0 1	0 0 0	0 0 0	8 1 9	
6	725711	Unerlaubter Aufenthalt ohne unerlaubte Einreise	männl: weibl: insg:	2 0 2	0 0 0	0 0 0	0 0 0	0 0 0	0 0 0	0 0 0	0 0 1	1 0 1	1 0 2	0 0 1	1 0 0	0 0 0	0 0 0	1 0 1	0 0 0	0 0 0	0 0 0	0 0 0	1 0 1	
6	725712	Unerlaubter Aufenthalt nach unerlaubter/ungeklärter Einreise	männl: weibl: insg:	10 1 11	0 0 0	0 0 0	0 0 0	0 0 0	0 0 0	0 0 0	0 0 1	1 0 1	1 0 2	2 0 3	2 0 2	0 0 0	2 1 2	1 3 3	3 1 1	1 0 0	0 0 0	0 0 0	7 1 8	
6	725720	Unerlaubter Aufenthalt entgegen oder in Zuwiderhandlung eines Einreise- und Aufenthaltsverbotes gemäß § 95 Abs. 2 Nr. 1b Aufenthaltsgesetz	männl: weibl: insg:	2 0 2	0 0 0	0 0 0	0 0 0	0 0 0	0 0 0	0 0 0	0 0 1	1 0 1	1 0 2	0 0 1	1 0 1	0 0 0	1 0 1	0 0 0	0 0 0	0 0 0	0 0 0	0 0 0	1 0 1	
4	726000	Straftaten gegen das Sprengstoff-, das Waffen- und das Kriegswaffenkontrollgesetz	männl: weibl: insg:	44 2 46	0 0 0	0 0 0	1 0 1	0 0 0	0 0 0	1 0 1	1 0 1	2 0 3	3 0 5	5 0 9	9 0 9	0 0 0	4 0 4	4 0 4	10 2 10	11 0 13	4 0 4	5 0 5	1 0 1	35 2 37
64	726100	Straftaten gegen das Sprengstoffgesetz	männl: weibl: insg:	13 1 14	0 0 0	0 0 0	0 0 0	0 0 0	0 0 0	0 0 1	1 0 1	0 0 1	1 0 2	3 0 3	4 0 4	0 0 0	2 0 2	2 0 2	1 0 1	2 0 3	2 0 2	1 0 1	1 0 1	9 1 10
64	726200	Straftaten gegen das Waffengesetz	männl: weibl: insg:	33 1 34	0 0 0	0 0 0	1 0 1	0 0 0	0 0 0	1 0 1	0 0 2	2 0 2	2 0 3	3 0 6	6 0 6	0 0 0	2 0 2	2 0 2	9 0 9	9 1 10	2 0 2	5 0 5	0 0 0	27 1 28
64	726300	Straftaten gegen das Kriegswaffenkontrollgesetz	männl: weibl: insg:	2 0 2	0 0 0	0 0 0	0 0 0	0 0 0	0 0 0	0 0 0	0 0 0	0 0 0	0 0 0	0 0 0	0 0 0	0 0 0	0 0 0	0 0 0	0 0 0	1 0 1	1 0 1	0 0 0	0 0 0	2 0 2
64	730000	Rauschgiftdelikte -Betäubungsmittelgesetz- (soweit nicht bereits mit anderer Schlüsselzahl erfasst)	männl: weibl: insg:	449 84 533	0 0 0	0 0 0	0 0 0	0 0 0	1 1 2	1 1 2	13 3 16	42 7 49	55 10 65	105 24 129	161 35 196	51 12 63	53 5 58	104 17 121	88 18 106	77 13 90	14 1 15	4 0 4	1 0 1	288 49 337
64	731000	Allgemeine Verstöße gemäß § 29 BtMG(soweit nicht unter 7340 pp. zu erfassen)	männl: weibl: insg:	419 78 497	0 0 0	0 0 0	0 0 0	0 0 0	1 1 2	1 1 2	12 3 15	35 7 42	47 10 57	101 22 123	149 33 182	45 12 57	53 5 58	98 17 115	85 15 100	70 12 82	12 1 13	4 0 4	1 0 1	270 45 315
64	731200	Allgemeiner Verstoß mit Kokain einschl. Crack	männl: weibl: insg:	7 2 9	0 0 0	0 0 0	0 0 0	0 0 0	0 0 0	0 0 0	0 0 0	0 0 0	0 0 0	0 0 0	0 1 1	1 0 1	1 1 2	2 1 3	3 0 3	1 0 1	0 0 0	0 0 0	0 2 9	
6	731202	Allgemeiner Verstoß mit Kokain	männl: weibl: insg:	7 2 9	0 0 0	0 0 0	0 0 0	0 0 0	0 0 0	0 0 0	0 0 0	0 0 0	0 0 0	0 0 0	0 1 1	1 0 1	1 1 2	2 1 3	3 0 3	1 0 1	0 0 0	0 0 0	0 2 9	

Schlüssel der Tat	Straftat	Sexus	TV insge- samt	Kinder						Jugendliche			Heran- w. 18 < 21	Erwachsene ab 21 Jahre												
									< 14			14 < 18					< 21			21 < 25						>= 21
				< 6	6 < 8	8 < 10	10 < 12	12 < 14		14 < 16	16 < 18			21 < 23	23 < 25		25 < 30	30 < 40	40 < 50	50 < 60	>= 60					
				5	6	7	8	9	10	11	12	13		14	15	16	17	18	19	20	21	22	23	24		
64	731300	Allgemeiner Verstoß mit LSD	männl: weibl: insg:	1 0 1	0 0 0	0 0 0	0 0 0	0 0 0	0 0 0	0 0 0	0 0 0	0 0 0	0 0 0	0 0 0	0 0 0	0 0 0	0 0 0	1 0 1	0 0 0	0 0 0	0 0 0	0 0 0	1 0 1			
64	731600	Allgemeiner Verstoß mit Amphetamin und seine Derivate in Pulver- oder flüssiger sowie in Tabletten- bzw. Kapselform (Ecstasy)	männl: weibl: insg:	60 11 71	0 0 0	0 0 0	0 0 0	0 0 0	0 0 0	0 0 0	0 0 0	6 0 6	6 0 6	11 5 16	17 5 22	8 1 9	6 2 8	14 3 17	16 2 18	10 1 11	1 0 2	2 0 0	0 0 0	43 6 49		
6	731601	Allgemeiner Verstoß mit Amphetamin in Pulver- oder flüssiger Form	männl: weibl: insg:	39 6 45	0 0 0	0 0 0	0 0 0	0 0 0	0 0 0	0 0 0	0 0 0	3 0 3	3 0 3	8 3 11	11 3 14	5 1 6	6 1 7	11 2 13	10 1 11	6 0 6	0 0 0	1 0 1	0 0 0	28 3 31		
6	731602	Allgemeiner Verstoß mit Amphetamin in Tabletten- bzw. Kapselform (Ecstasy)	männl: weibl: insg:	21 5 26	0 0 0	0 0 0	0 0 0	0 0 0	0 0 0	0 0 0	0 0 0	3 0 3	3 0 3	3 2 5	6 2 8	3 0 3	0 1 1	3 1 4	6 1 7	4 1 5	1 0 1	1 0 1	0 0 0	15 3 18		
64	731700	Allgemeiner Verstoß mit Methamphetamin in Pulver-, kristalliner oder flüssiger sowie in Tabletten- bzw. Kapselform	männl: weibl: insg:	62 18 80	0 0 0	0 0 0	0 0 0	0 0 0	0 0 0	0 1 1	0 3 6	3 3 7	3 4 7	8 1 9	11 5 16	7 0 7	6 0 6	13 0 13	12 6 18	23 7 30	2 0 2	0 0 0	1 0 1	51 13 64		
6	731701	Allgemeiner Verstoß Methamphetamin in Pulver- oder flüssiger Form	männl: weibl: insg:	6 2 8	0 0 0	0 0 0	0 0 0	0 0 0	0 0 0	0 0 0	0 0 0	0 0 0	0 0 0	2 0 2	2 0 2	2 0 2	0 0 0	2 0 2	0 0 0	2 0 4	0 0 0	0 0 0	0 0 0	4 2 6		
6	731702	Allgemeiner Verstoß Methamphetamin in kristalliner Form (Crystal)	männl: weibl: insg:	50 14 64	0 0 0	0 0 0	0 0 0	0 0 0	0 0 0	0 0 0	0 3 5	2 3 5	2 3 5	7 1 8	9 4 13	3 0 3	4 0 4	7 0 7	10 5 15	21 5 26	2 0 2	0 0 0	1 0 1	41 10 51		
6	731703	Allgemeiner Verstoß Methamphetamin in Tabletten- bzw. Kapselform	männl: weibl: insg:	7 2 9	0 0 0	0 0 0	0 0 0	0 0 0	0 0 0	0 1 1	0 0 1	1 0 2	1 1 2	0 0 0	1 0 2	2 0 2	2 0 2	4 0 4	2 1 3	0 0 0	0 0 0	0 0 0	0 0 0	6 1 7		
64	731800	Allgemeiner Verstoß mit Cannabis und Zubereitungen	männl: weibl: insg:	277 47 324	0 0 0	0 0 0	0 0 0	1 1 2	1 1 2	11 3 14	29 4 33	40 7 47	78 15 93	119 23 142	31 10 41	38 3 41	69 13 82	46 6 52	34 4 38	8 1 9	1 0 1	0 0 0	0 0 0	158 24 182		
64	731900	Allgemeiner Verstoß mit sonstigen Betäubungsmitteln	männl: weibl: insg:	30 2 32	0 0 0	0 0 0	0 0 0	0 0 0	0 0 0	0 2 2	1 0 1	3 0 3	9 1 10	12 1 13	1 0 1	4 0 4	5 0 5	8 0 8	4 1 5	0 0 0	1 0 1	0 0 0	0 0 0	18 1 19		
64	732000	Unerlaubter Handel mit und Schmuggel von Rauschgiften gemäß § 29 BtMG	männl: weibl: insg:	40 5 45	0 0 0	0 0 0	0 0 0	0 0 0	0 0 0	0 2 2	16 0 16	18 0 18	6 2 8	24 2 26	6 0 6	2 0 2	8 0 8	2 2 4	6 1 7	0 0 0	0 0 0	0 0 0	0 0 0	16 3 19		
64	732600	Unerlaubter Handel mit und Schmuggel von Amphetamin und seine Derivate in Pulver- oder flüssiger sowie in Tabletten- bzw. Kapselform (Ecstasy)	männl: weibl: insg:	2 1 3	0 0 0	0 0 0	0 0 0	0 0 0	0 0 0	0 0 0	0 0 0	0 0 0	0 0 0	1 1 2	1 0 2	0 0 0	0 0 0	0 0 0	0 0 0	1 0 1	0 0 0	0 0 0	0 0 0	1 0 1		
6	732610	Unerlaubter Handel mit Amphetamin und seine Derivate in Pulver- oder flüssiger sowie in Tabletten- bzw. Kapselform (Ecstasy)	männl: weibl: insg:	2 1 3	0 0 0	0 0 0	0 0 0	0 0 0	0 0 0	0 0 0	0 0 0	0 0 0	0 0 0	1 1 2	1 0 2	0 0 0	0 0 0	0 0 0	0 0 0	1 0 1	0 0 0	0 0 0	0 0 0	1 0 1		
6	732611	Unerlaubter Handel mit Amphetamin in Pulver- oder flüssiger Form	männl: weibl: insg:	1 0 1	0 0 0	0 0 0	0 0 0	0 0 0	0 0 0	0 0 0	0 0 0	0 0 0	0 0 0	0 0 0	0 0 0	0 0 0	0 0 0	0 0 0	0 0 0	1 0 1	0 0 0	0 0 0	0 0 0	1 0 1		
6	732612	Unerlaubter Handel mit Amphetamin in Tabletten- bzw. Kapselform (Ecstasy)	männl: weibl: insg:	1 1 2	0 0 0	0 0 0	0 0 0	0 0 0	0 0 0	0 0 0	0 0 0	0 0 0	0 0 0	1 1 2	1 0 2	0 0 0	0 0 0	0 0 0	0 0 0	0 0 0	0 0 0	0 0 0	0 0 0	0 0 0		
64	732700	Unerlaubter Handel mit und Schmuggel von Methamphetamin in Pulver-, kristalliner oder flüssiger sowie in Tabletten- bzw. Kapselform	männl: weibl: insg:	10 1 11	0 0 0	0 0 0	0 0 0	0 0 0	0 0 0	0 0 0	0 0 0	1 0 1	1 0 1	0 0 0	1 0 1	2 0 2	1 0 1	3 0 3	2 0 2	4 1 5	0 0 0	0 0 0	0 0 0	9 1 10		

Schlüssel der Tat	Straftat	Sexus	TV insgesamt	Kinder						Jugendliche			Heranw.	< 21	Erwachsene ab 21 Jahre											
									< 14			14 < 18						21 < 25					>= 21			
				< 6	6 < 8	8 < 10	10 < 12	12 < 14		14 < 16	16 < 18				18 < 21		21 < 23	23 < 25		25 < 30	30 < 40	40 < 50	50 < 60	>= 60		
				1	2	3	4	5	6	7	8	9			10	11	12	13	14	15	16	17	18	19	20	21
6	732710	Unerlaubter Handel mit Methamphetamin in Pulver-, kristalliner oder flüssiger sowie in Tabletten- bzw. Kapselform	männl: weibl: insg:	10 1 11	0 0 0	0 0 0	0 0 0	0 0 0	0 0 0	0 0 0	0 0 0	1 0 1	1 0 1	0 0 0	1 0 1	2 0 2	1 0 1	3 0 3	2 0 2	4 1 5	0 0 0	0 0 0	0 0 0	0 0 0	9 1 10	
6	732712	Unerlaubter Handel mit Methamphetamin in kristalliner Form (Crystal)	männl: weibl: insg:	10 1 11	0 0 0	0 0 0	0 0 0	0 0 0	0 0 0	0 0 0	0 0 0	1 0 1	1 0 1	0 0 0	1 0 1	2 0 2	1 0 1	3 0 3	2 0 2	4 1 5	0 0 0	0 0 0	0 0 0	0 0 0	9 1 10	
64	732800	Unerlaubter Handel mit und Schmuggel von Cannabis und Zubereitungen (§ 29 BtMG)	männl: weibl: insg:	28 3 31	0 0 0	0 0 0	0 0 0	0 0 0	0 0 0	0 0 0	2 0 2	15 0 15	17 0 17	5 1 6	22 1 23	4 0 4	1 0 1	5 0 5	0 2 2	1 0 1	0 0 0	0 0 0	0 0 0	0 0 0	6 2 8	
6	732810	Unerlaubter Handel mit Cannabis und Zubereitungen (gemäß § 29 BtMG)	männl: weibl: insg:	28 2 30	0 0 0	0 0 0	0 0 0	0 0 0	0 0 0	0 0 0	2 0 2	15 0 15	17 0 17	5 1 6	22 1 23	4 0 4	1 0 1	5 0 5	0 1 1	1 0 1	0 0 0	0 0 0	0 0 0	0 0 0	6 1 7	
6	732820	Schmuggel von Cannabis und Zubereitungen (gemäß § 29 BtMG)	männl: weibl: insg:	0 1 1	0 0 0	0 0 0	0 0 0	0 0 0	0 0 0	0 0 0	0 0 0	0 0 0	0 0 0	0 0 0	0 0 0	0 0 0	0 0 0	0 0 0	0 1 1	0 0 0	0 0 0	0 0 0	0 0 0	0 0 0	0 1 1	
64	733000	Unerlaubte Einfuhr von Betäubungsmitteln gemäß § 30 Abs. 1 Nr. 4 BtMG (in nicht geringer Menge)	männl: weibl: insg:	2 0 2	0 0 0	0 0 0	0 0 0	0 0 0	0 0 0	0 0 0	0 0 0	0 0 0	0 0 0	1 0 1	1 0 1	0 0 0	0 0 0	0 0 0	0 0 0	0 0 0	1 0 1	0 0 0	0 0 0	0 0 0	0 0 0	1 0 1
64	733700	Unerlaubte Einfuhr in nicht geringer Menge von Methamphetamin in Pulver-, kristalliner oder flüssiger sowie in Tabletten- bzw. Kapselform	männl: weibl: insg:	1 0 1	0 0 0	0 0 0	0 0 0	0 0 0	0 0 0	0 0 0	0 0 0	0 0 0	0 0 0	0 0 0	0 0 0	0 0 0	0 0 0	0 0 0	0 0 0	0 0 0	1 0 1	0 0 0	0 0 0	0 0 0	0 0 0	1 0 1
6	733702	Unerlaubte Einfuhr in nicht geringer Menge von Methamphetamin in kristalliner Form (Crystal)	männl: weibl: insg:	1 0 1	0 0 0	0 0 0	0 0 0	0 0 0	0 0 0	0 0 0	0 0 0	0 0 0	0 0 0	0 0 0	0 0 0	0 0 0	0 0 0	0 0 0	0 0 0	0 0 0	1 0 1	0 0 0	0 0 0	0 0 0	0 0 0	1 0 1
64	733900	Unerlaubte Einfuhr in nicht geringer Menge von sonstigen Betäubungsmitteln (gemäß § 30 Abs. 1 Nr. 4 BtMG)	männl: weibl: insg:	1 0 1	0 0 0	0 0 0	0 0 0	0 0 0	0 0 0	0 0 0	0 0 0	0 0 0	0 0 0	1 0 1	1 0 1	0 0 0	0 0 0	0 0 0	0 0 0	0 0 0	0 0 0	0 0 0	0 0 0	0 0 0	0 0 0	0 0 0
64	734000	Sonstige Verstöße gegen das BtMG	männl: weibl: insg:	12 2 14	0 0 0	0 0 0	0 0 0	0 0 0	0 0 0	0 0 0	0 0 0	0 0 0	0 0 0	1 0 1	1 0 1	1 0 1	0 0 0	1 0 1	2 1 3	6 1 7	2 0 2	0 0 0	0 0 0	0 0 0	11 2 13	
64	734100	Unerlaubter Anbau von Betäubungsmitteln gemäß § 29 Abs. 1 Nr. 1 BtMG	männl: weibl: insg:	5 1 6	0 0 0	0 0 0	0 0 0	0 0 0	0 0 0	0 0 0	0 0 0	0 0 0	0 0 0	0 0 0	0 0 0	0 0 0	0 0 0	0 0 0	2 0 2	3 1 4	0 0 0	0 0 0	0 0 0	0 0 0	5 1 6	
64	734500	Abgabe, Verabreichung oder Überlassung von Betäubungsmitteln an Minderjährige § 29a Abs. 1 Nr. 1 - ggf. § 30 Abs. 1 Nr. 2 BtMG	männl: weibl: insg:	1 0 1	0 0 0	0 0 0	0 0 0	0 0 0	0 0 0	0 0 0	0 0 0	0 0 0	0 0 0	0 0 0	0 0 0	1 0 1	0 0 0	1 0 1	0 0 0	0 0 0	0 0 0	0 0 0	0 0 0	0 0 0	0 0 0	1 0 1
6	734510	Abgabe, Verabreichung oder Überlassung von Betäubungsmitteln an Minderjährige gemäß § 29a Abs. 1 Nr. 1 BtMG	männl: weibl: insg:	1 0 1	0 0 0	0 0 0	0 0 0	0 0 0	0 0 0	0 0 0	0 0 0	0 0 0	0 0 0	0 0 0	0 0 0	1 0 1	0 0 0	1 0 1	0 0 0	0 0 0	0 0 0	0 0 0	0 0 0	0 0 0	0 0 0	1 0 1
64	734800	Unerlaubte(r) Handel, Herstellung, Abgabe und Besitz in nicht geringer Menge von Betäubungsmitteln gemäß § 29a Abs. 1 Nr. 2 BtMG	männl: weibl: insg:	6 1 7	0 0 0	0 0 0	0 0 0	0 0 0	0 0 0	0 0 0	0 0 0	0 0 0	0 0 0	1 0 1	1 0 1	0 0 0	0 0 0	0 0 0	0 1 1	3 0 3	2 0 2	0 0 0	0 0 0	0 0 0	5 1 6	
6	734810	Unerlaubte(r) Abgabe und Besitz in nicht geringer Menge gemäß § 29a Abs. 1 Nr. 2 BtMG	männl: weibl: insg:	3 0 3	0 0 0	0 0 0	0 0 0	0 0 0	0 0 0	0 0 0	0 0 0	0 0 0	0 0 0	1 0 1	1 0 1	0 0 0	0 0 0	0 0 0	0 0 0	2 0 2	0 0 0	0 0 0	0 0 0	0 0 0	2 0 2	
6	734817	Unerlaubte(r) Abgabe und Besitz in nicht geringer Menge von Methamphetamin in Pulver-, kristalliner oder flüssiger sowie in Tabletten- bzw. Kapselform	männl: weibl: insg:	2 0 2	0 0 0	0 0 0	0 0 0	0 0 0	0 0 0	0 0 0	0 0 0	0 0 0	0 0 0	1 0 1	1 0 1	0 0 0	0 0 0	0 0 0	0 0 0	1 0 1	0 0 0	0 0 0	0 0 0	0 0 0	1 0 1	

Schlüssel der Tat	Straftat	Sexus	TV insgesamt	Kinder						Jugendliche			Heranw.	< 21	Erwachsene ab 21 Jahre										
									< 14			14 < 18								>= 21					
				< 6	6 < 8	8 < 10	10 < 12	12 < 14		14 < 16	16 < 18				18 < 21	21 < 23	23 < 25	21 < 25	25 < 30		30 < 40	40 < 50	50 < 60	>= 60	
									5			6								7					8
6	734819	Unerlaubte(r) Abgabe und Besitz in nicht geringer Menge von sonstigen Betäubungsmitteln	männl: weibl: insg:	1 0 1	0 0 0	0 0 0	0 0 0	0 0 0	0 0 0	0 0 0	0 0 0	0 0 0	0 0 0	0 0 0	0 0 0	0 0 0	0 0 0	0 0 0	1 0 1	0 0 0	0 0 0	0 0 0	0 0 0	1 0 1	
6	734820	Unerlaubter Handel in nicht geringer Menge gemäß § 29a Abs. 1 Nr. 2 BtMG	männl: weibl: insg:	3 1 4	0 0 0	0 0 0	0 0 0	0 0 0	0 0 0	0 0 0	0 0 0	0 0 0	0 0 0	0 0 0	0 0 0	0 0 0	0 0 0	0 0 0	1 0 1	2 0 2	0 0 0	0 0 0	0 0 0	3 1 4	
6	734826	Unerlaubter Handel in nicht geringer Menge von Amphetamin und seine Derivate in Pulver- oder flüssiger sowie in Tabletten- bzw. Kapselform (Ecstasy)	männl: weibl: insg:	1 0 1	0 0 0	0 0 0	0 0 0	0 0 0	0 0 0	0 0 0	0 0 0	0 0 0	0 0 0	0 0 0	0 0 0	0 0 0	0 0 0	0 0 0	0 0 1	1 0 0	0 0 0	0 0 0	0 0 0	1 0 1	
6	734827	Unerlaubter Handel in nicht geringer Menge von Methamphetamin in Pulver-, kristalliner oder flüssiger sowie in Tabletten- bzw. Kapselform	männl: weibl: insg:	2 1 3	0 0 0	0 0 0	0 0 0	0 0 0	0 0 0	0 0 0	0 0 0	0 0 0	0 0 0	0 0 0	0 0 0	0 0 0	0 0 0	0 0 0	0 1 1	0 0 0	2 0 2	0 0 0	0 0 0	0 0 3	2 1 3
64	740000	Straftaten gegen strafrechtliche Nebengesetze auf dem Umwelt- und Verbraucherschutzsektor (neben Schlüssel 716000)	männl: weibl: insg:	5 3 8	0 0 0	0 0 0	0 0 0	0 0 0	0 0 0	0 0 0	0 0 0	0 0 0	0 0 0	0 0 0	0 0 0	0 0 0	0 0 0	0 0 0	2 0 2	1 0 1	0 0 0	0 0 0	2 2 4	5 3 8	
64	743000	Straftaten nach dem Bundesnaturschutz-, Tierschutz-, Bundesjagd- und PflanzenschutzG	männl: weibl: insg:	5 3 8	0 0 0	0 0 0	0 0 0	0 0 0	0 0 0	0 0 0	0 0 0	0 0 0	0 0 0	0 0 0	0 0 0	0 0 0	0 0 0	0 0 0	2 1 3	1 0 2	0 0 0	0 0 0	2 2 4	5 3 8	
6	743020	Tierschutzgesetz	männl: weibl: insg:	5 3 8	0 0 0	0 0 0	0 0 0	0 0 0	0 0 0	0 0 0	0 0 0	0 0 0	0 0 0	0 0 0	0 0 0	0 0 0	0 0 0	0 0 0	2 1 3	1 0 2	0 0 0	0 0 0	2 2 4	5 3 8	
4	890000	Straftaten insgesamt, jedoch ohne Verstöße gegen das Aufenthalts-, das Asyl- und das Freizügigkeitsgesetz/EU (Schlüssel 7250)	männl: weibl: insg:	1.651 494 2.145	1 0 1	1 0 1	5 1 6	17 3 20	19 5 24	43 9 52	54 25 79	100 45 145	154 48 202	180 102 282	377 102 479	88 32 120	97 20 117	185 52 237	232 65 297	345 103 448	217 69 286	171 51 222	124 52 176	1.274 392 1.666	
4	891000	Rauschgiftkriminalität	männl: weibl: insg:	449 84 533	0 0 0	0 0 0	0 0 0	0 0 0	1 1 2	1 1 2	13 3 16	42 7 49	55 10 65	105 24 129	161 35 196	51 12 63	53 5 58	104 17 121	88 18 106	77 13 90	14 1 15	4 0 4	1 0 1	288 49 337	
4	892000	Gewaltkriminalität	männl: weibl: insg:	109 14 123	0 0 0	0 0 0	0 0 0	7 0 7	2 0 2	9 0 9	5 0 5	9 1 10	14 1 15	14 4 18	37 5 42	12 2 14	5 1 6	17 3 20	16 3 19	24 2 26	6 1 7	7 0 7	2 0 2	72 9 81	
4	893000	Wirtschaftskriminalität	männl: weibl: insg:	22 8 30	0 0 0	0 0 0	0 0 0	0 0 0	0 0 0	0 0 0	0 0 0	0 0 0	0 0 0	0 0 0	0 0 0	0 0 0	0 0 0	0 0 0	2 2 4	3 1 4	5 2 7	7 1 8	5 2 7	22 8 30	
4	893100	bei Betrug	männl: weibl: insg:	11 0 11	0 0 0	0 0 0	0 0 0	0 0 0	0 0 0	0 0 0	0 0 0	0 0 0	0 0 0	0 0 0	0 0 0	0 0 0	0 0 0	0 0 0	0 0 0	0 0 0	4 0 4	5 0 5	2 0 2	11 0 11	
4	893200	Insolvenzstraftaten gemäß StGB und Nebenstrafrecht	männl: weibl: insg:	3 2 5	0 0 0	0 0 0	0 0 0	0 0 0	0 0 0	0 0 0	0 0 0	0 0 0	0 0 0	0 0 0	0 0 0	0 0 0	0 0 0	0 0 0	2 0 2	1 0 1	0 0 0	0 0 0	0 0 1	3 2 5	
4	893300	Wirtschaftskriminalität im Anlage- und Finanzierungsbereich pp.	männl: weibl: insg:	5 0 5	0 0 0	0 0 0	0 0 0	0 0 0	0 0 0	0 0 0	0 0 0	0 0 0	0 0 0	0 0 0	0 0 0	0 0 0	0 0 0	0 0 0	0 0 0	0 0 0	1 0 1	2 0 2	2 0 2	5 0 5	
4	893400	Wettbewerbsdelikte	männl: weibl: insg:	1 1 2	0 0 0	0 0 0	0 0 0	0 0 0	0 0 0	0 0 0	0 0 0	0 0 0	0 0 0	0 0 0	0 0 0	0 0 0	0 0 0	0 0 0	0 1 1	0 0 0	1 0 1	0 0 0	0 0 0	1 1 2	
4	893500	Wirtschaftskriminalität im Zusammenhang mit Arbeitsverhältnissen	männl: weibl: insg:	1 1 2	0 0 0	0 0 0	0 0 0	0 0 0	0 0 0	0 0 0	0 0 0	0 0 0	0 0 0	0 0 0	0 0 0	0 0 0	0 0 0	0 0 0	0 1 1	1 0 1	0 0 0	0 0 0	0 0 0	1 1 2	

Schlüssel der Tat	Straftat	Sexus	TV insge- samt	Kinder						Jugendliche			Heran- w. 18 < 21	Erwachsene ab 21 Jahre										
									< 14			14 < 18		< 21				21 < 25						>= 21
				< 6	6 < 8	8 < 10	10 < 12	12 < 14		14 < 16	16 < 18				21 < 23	23 < 25		25 < 30	30 < 40	40 < 50	50 < 60	>= 60		
				5	6	7	8	9	10	11	12	13		14	15	16	17	18	19	20	21	22	23	24
4	893600	Betrug und Untreue im Zusammenhang mit Beteiligungen und Kapitalanlagen	männl: weibl: insg:	5 0 5	0 0 0	0 0 0	0 0 0	0 0 0	0 0 0	0 0 0	0 0 0	0 0 0	0 0 0	0 0 0	0 0 0	0 0 0	0 0 0	0 0 0	1 0 1	2 0 2	2 0 2	5 0 5		
4	894000	Sexueller Missbrauch von Kindern	männl: weibl: insg:	9 1 10	0 0 0	0 0 0	0 0 0	0 0 0	0 0 0	0 0 0	1 0 1	1 0 1	2 0 2	0 0 0	2 1 3	0 0 0	2 0 2	2 1 3	0 0 0	1 0 1	1 0 1	1 0 1	7 1 8	
64	897000	Computerkriminalität	männl: weibl: insg:	18 10 28	0 0 0	0 0 0	0 0 0	0 0 0	0 0 0	0 0 0	0 1 1	1 1 2	2 0 2	3 0 3	0 0 0	1 0 1	1 0 1	5 2 7	4 4 8	5 2 7	0 0 0	0 0 0	15 8 23	
64	897100	Computerbetrug § 263a StGB	männl: weibl: insg:	10 5 15	0 0 0	0 0 0	0 0 0	0 0 0	0 0 0	0 0 0	0 0 0	1 0 1	1 0 1	2 0 2	3 0 3	0 0 0	1 0 1	1 0 1	3 2 5	2 3 5	1 0 1	0 0 0	0 5 12	
4	898000	Straftaten insgesamt auf dem Umwelt- und Verbraucherschutzsektor	männl: weibl: insg:	25 6 31	0 0 0	0 0 0	0 0 0	0 0 0	0 0 0	0 0 0	1 0 1	1 0 1	2 0 2	0 0 0	2 0 2	0 0 0	1 0 1	1 0 1	0 1 1	7 0 7	9 2 11	4 1 5	2 1 3	23 6 29
4	898100	Umweltstraftaten gemäß 29. Abschnitt des StGB	männl: weibl: insg:	7 3 10	0 0 0	0 0 0	0 0 0	0 0 0	0 0 0	0 0 0	0 0 0	1 0 1	1 0 1	0 0 0	1 0 1	0 0 0	0 0 0	0 0 0	0 0 0	5 2 7	1 1 2	0 0 0	0 3 9	
4	898200	Sonstige Straftaten nach dem StGB mit Umweltrelevanz	männl: weibl: insg:	13 0 13	0 0 0	0 0 0	0 0 0	0 0 0	0 0 0	0 0 0	1 0 1	0 0 0	1 0 1	0 0 0	1 0 1	0 0 0	1 0 1	1 0 1	0 0 0	5 0 5	4 0 4	2 0 2	0 0 0	12 0 12
4	898300	Straftaten auf dem Umwelt- und Verbraucherschutzsektor gemäß strafrechtlicher Nebengesetze	männl: weibl: insg:	6 3 9	0 0 0	0 0 0	0 0 0	0 0 0	0 0 0	0 0 0	0 0 0	0 0 0	0 0 0	0 0 0	0 0 0	0 0 0	0 1 1	0 0 0	2 0 2	1 0 1	1 0 1	2 0 2	6 3 9	
4	899000	Straßenkriminalität	männl: weibl: insg:	136 11 147	0 0 0	0 0 0	1 0 1	8 0 8	2 0 2	11 0 11	6 1 7	7 0 7	13 1 14	15 0 15	39 1 40	9 0 9	8 1 9	17 1 18	22 2 24	34 3 37	8 2 10	10 2 12	6 0 6	97 10 107
4	899100	Straßenraub	männl: weibl: insg:	1 0 1	0 0 0	0 0 0	0 0 0	0 0 0	0 0 0	0 0 0	0 0 0	0 0 0	0 0 0	1 0 1	1 0 1	0 0 0	0 0 0	0 0 0	0 0 0	0 0 0	0 0 0	0 0 0	0 0 0	0 0 0
4	899200	Straßendiebstahl	männl: weibl: insg:	36 4 40	0 0 0	0 0 0	0 0 0	0 0 0	0 0 0	0 0 0	0 0 0	2 0 2	2 0 2	1 0 1	3 0 3	2 0 2	3 1 4	5 1 6	10 1 11	15 1 16	2 0 2	0 1 1	1 0 1	33 4 37
4	899500	Sachbeschädigung durch Graffiti insgesamt	männl: weibl: insg:	10 1 11	0 0 0	0 0 0	1 0 1	0 0 0	2 0 2	3 0 3	1 1 2	0 0 0	1 1 2	0 0 0	4 1 5	2 0 2	1 0 1	3 0 3	3 0 3	0 0 0	0 0 0	0 0 0	0 0 0	6 0 6

Liste:

Beschreibung:

Auswertebereich:

Auswertezeitraum:

Filter:

B-020-K; Nullwerte=aus

TV nach Alter und Geschlecht - keine Einschränkung - Auflistung nach Delikten - Standard - Tatverdächtige

Tatortgemeinde; Hierarchie=an - Landkreis Greiz

Januar 2017 - Dezember 2017

keine Einschränkung

Details:

Schlüssel der Tat	Straftat	Sexus	TV insgesamt	Kinder						Jugendliche			Heran- w. 18 < 21	Erwachsene ab 21 Jahre											
									< 14			14 < 18		< 21		21 < 25					>= 21				
				< 6	6 < 8	8 < 10	10 < 12	12 < 14		14 < 16	16 < 18			21 < 23	23 < 25	25 < 30	30 < 40	40 < 50	50 < 60	>= 60					
				1	2	3	4	5	6	7	8	9		10	11	12	13	14	15	16	17	18	19	20	21
64	-----	Straftaten insgesamt	männl: weibl: insg:	1.502 424 1.926	1 0 1	1 1 2	7 0 7	18 4 22	36 6 42	63 11 74	57 19 76	77 16 93	134 35 167	137 30 167	334 76 410	49 15 64	64 9 73	113 24 137	213 62 275	361 103 464	199 57 256	148 51 199	134 51 185	1.168 348 1.516	
4	100000	Straftaten gegen die sexuelle Selbstbestimmung	männl: weibl: insg:	36 6 42	0 0 0	0 0 0	0 0 0	0 1 1	2 1 3	2 2 4	3 0 3	3 1 4	6 1 7	1 0 1	9 3 12	0 0 0	1 1 2	1 1 2	8 1 9	10 1 11	4 0 4	3 0 3	4 0 1	1 0 1	27 3 30
4	110000	Straftaten gegen die sexuelle Selbstbestimmung gem. §§ 174, 174a, 174b, 174c, 177, 178, 184i, 184j StGB	männl: weibl: insg:	16 0 16	0 0 0	0 0 0	0 0 0	0 0 1	1 0 1	1 0 1	1 0 1	1 0 1	2 0 2	1 0 1	4 0 4	0 0 0	0 0 0	0 0 0	4 0 4	4 0 4	3 0 3	1 0 1	0 0 0	0 0 0	12 0 12
4	111000	Vergewaltigung und sexuelle Nötigung/Übergriffe gemäß §§ 177 Abs. 1, 2, 3, 4, 6, 7 und 8, 178 StGB	männl: weibl: insg:	11 0 11	0 0 0	0 0 0	0 0 0	0 0 1	1 0 1	1 0 1	1 0 1	1 0 1	2 0 2	1 0 1	4 0 4	0 0 0	0 0 0	0 0 0	2 0 2	2 0 2	3 0 3	0 0 0	0 0 0	0 0 0	7 0 7
64	111100	Vergewaltigung überfallartig (Einzeltäter) gemäß § 177 Abs. 6 Nr. 1, Abs. 7 und 8 StGB	männl: weibl: insg:	1 0 1	0 0 0	0 0 0	0 0 0	0 0 0	0 0 0	0 0 0	0 0 0	0 0 0	0 0 0	0 0 0	0 0 0	0 0 0	0 0 0	0 0 0	0 0 0	0 0 0	1 0 1	0 0 0	0 0 0	0 0 0	1 0 1
64	111600	Sexuelle Übergriffe gemäß § 177 Abs. 1, 2, 3, 4, 7, 8 und 9 StGB	männl: weibl: insg:	10 0 10	0 0 0	0 0 0	0 0 0	0 0 1	1 0 1	1 0 1	1 0 1	1 0 1	2 0 2	1 0 1	4 0 4	0 0 0	0 0 0	0 0 0	2 0 2	2 0 2	2 0 2	0 0 0	0 0 0	0 0 0	6 0 6
64	112000	Sonstige sexuelle Nötigung gemäß § 177 Abs. 5, 7, 8 und 9 StGB	männl: weibl: insg:	2 0 2	0 0 0	0 0 0	0 0 0	0 0 0	0 0 0	0 0 0	0 0 0	0 0 0	0 0 0	0 0 0	0 0 0	0 0 0	0 0 0	0 0 0	0 0 0	2 0 2	0 0 0	0 0 0	0 0 0	0 0 0	2 0 2
6	114000	Sexuelle Belästigung gemäß § 184i StGB	männl: weibl: insg:	4 0 4	0 0 0	0 0 0	0 0 0	0 0 0	0 0 0	0 0 0	0 0 0	0 0 0	0 0 0	0 0 0	0 0 0	0 0 0	0 0 0	0 0 0	2 0 2	1 0 1	0 0 0	1 0 1	0 0 0	0 0 0	4 0 4
4	130000	Sexueller Missbrauch §§ 176, 176a, 176b, 179, 182, 183, 183a StGB	männl: weibl: insg:	11 2 13	0 0 0	0 0 0	0 0 0	0 0 1	1 0 1	1 0 1	1 0 1	1 0 1	2 0 2	0 0 0	3 0 3	0 0 0	0 0 0	0 0 0	2 1 3	2 1 3	1 0 1	2 0 2	1 0 1	1 0 1	8 2 10
4	131000	Sexueller Missbrauch von Kindern §§ 176, 176a, 176b StGB	männl: weibl: insg:	10 2 12	0 0 0	0 0 0	0 0 0	0 0 1	1 0 1	1 0 1	1 0 1	1 0 1	2 0 2	0 0 0	3 0 3	0 0 0	0 0 0	0 0 0	1 1 2	2 1 3	1 0 1	2 0 2	1 0 1	1 0 1	7 2 9
6	131010	Sexuelle Handlungen gemäß § 176 Abs. 5 StGB	männl: weibl: insg:	1 0 1	0 0 0	0 0 0	0 0 0	0 0 0	0 0 0	0 0 0	0 0 0	0 0 0	0 0 0	0 0 0	0 0 0	0 0 0	0 0 0	0 0 0	0 0 0	0 0 0	0 0 0	1 0 1	0 0 0	0 0 0	1 0 1
64	131100	Sexuelle Handlungen gemäß § 176 Abs. 1 und 2 StGB	männl: weibl: insg:	6 1 7	0 0 0	0 0 0	0 0 0	0 0 1	1 0 1	1 0 1	1 0 1	1 0 1	2 0 2	0 0 0	3 0 3	0 0 0	0 0 0	0 0 0	0 1 1	1 0 1	0 0 0	1 0 1	1 0 1	1 0 1	3 1 4
64	131200	Exhibitionistische/sexuelle Handlungen vor Kindern gemäß § 176 Abs. 4 Nr. 1 StGB	männl: weibl: insg:	2 1 3	0 0 0	0 0 0	0 0 0	0 0 0	0 0 0	0 0 0	0 0 0	0 0 0	0 0 0	0 0 0	0 0 0	0 0 0	0 0 0	0 0 0	0 0 0	0 1 1	1 0 1	0 0 0	1 0 1	0 0 0	2 1 3
64	131700	Sonstiger schwerer sexueller Missbrauch von Kindern gemäß § 176a StGB	männl: weibl: insg:	2 0 2	0 0 0	0 0 0	0 0 0	0 0 0	0 0 0	0 0 0	0 0 0	0 0 0	0 0 0	0 0 0	0 0 0	0 0 0	0 0 0	0 0 0	1 0 1	1 0 1	0 0 0	0 0 0	0 0 0	0 0 0	2 0 2
4	132000	Exhibitionistische Handlungen und Erregung öffentlichen Ärgernisses §§ 183, 183a StGB	männl: weibl: insg:	1 0 1	0 0 0	0 0 0	0 0 0	0 0 0	0 0 0	0 0 0	0 0 0	0 0 0	0 0 0	0 0 0	0 0 0	0 0 0	0 0 0	0 0 0	0 0 0	0 0 0	0 0 0	1 0 1	0 0 0	0 0 0	1 0 1
6	132010	Exhibitionistische Handlungen gemäß § 183 StGB	männl: weibl: insg:	1 0 1	0 0 0	0 0 0	0 0 0	0 0 0	0 0 0	0 0 0	0 0 0	0 0 0	0 0 0	0 0 0	0 0 0	0 0 0	0 0 0	0 0 0	0 0 0	0 0 0	0 0 0	1 0 1	0 0 0	0 0 0	1 0 1

Schlüssel der Tat	Straftat	Sexus	TV insgesamt	Kinder						Jugendliche			Heranw.	Erwachsene ab 21 Jahre											
									< 14			14 < 18		< 21			21 < 25						>= 21		
				< 6	6 < 8	8 < 10	10 < 12	12 < 14		14 < 16	16 < 18				18 < 21	21 < 23		23 < 25	25 < 30	30 < 40	40 < 50	50 < 60		>= 60	
				1	2	3	4	5	6	7	8	9		10	11	12	13	14	15	16	17	18	19	20	21
64	133000	Sexueller Missbrauch von Jugendlichen gemäß § 182 StGB	männl: weibl: insg:	1 0 1	0 0 0	0 0 0	0 0 0	0 0 0	0 0 0	0 0 0	0 0 0	0 0 0	0 0 0	0 0 0	0 0 0	0 0 0	0 0 0	1 0 1	0 0 0	0 0 0	0 0 0	0 0 0	0 0 0	1 0 1	
4	140000	Ausnutzen sexueller Neigung gemäß §§ 180, 180a, 181a, 184, 184a, 184b, 184c, 184d, 184e, 184f, 184g StGB	männl: weibl: insg:	11 4 15	0 0 0	0 0 0	0 0 0	0 1 1	0 1 2	0 2 2	1 0 1	1 1 2	2 1 3	0 0 0	2 0 5	0 0 0	1 1 2	1 1 3	3 0 4	4 0 4	1 0 1	0 0 0	0 0 0	0 0 0	9 1 10
4	143000	Verbreitung pornographischer Schriften (Erzeugnisse) gemäß §§ 184, 184a, 184b, 184c, 184d, 184e StGB	männl: weibl: insg:	11 4 15	0 0 0	0 0 0	0 1 1	0 1 1	0 2 2	0 0 0	1 0 1	1 1 2	2 1 3	0 0 0	2 3 5	0 0 0	1 1 2	1 1 2	3 0 3	4 0 4	1 0 1	0 0 0	0 0 0	0 0 0	9 1 10
6	143010	Sonstige Verbreitung pornographischer Schriften (Erzeugnisse) gemäß § 184 StGB	männl: weibl: insg:	1 1 2	0 0 0	0 0 0	0 0 0	0 0 0	0 0 0	0 0 0	1 0 1	0 0 0	1 0 1	0 0 0	1 0 1	0 0 0	0 1 1	0 1 1	0 0 0	0 0 0	0 0 0	0 0 0	0 0 0	0 0 0	0 1 1
64	143200	Verbreitung, Erwerb, Besitz und Herstellung von Kinderpornographie gemäß § 184b Abs. 1 StGB	männl: weibl: insg:	8 3 11	0 0 0	0 0 0	0 1 1	0 1 1	0 2 2	0 0 0	0 1 2	1 1 2	1 0 2	0 0 0	1 3 4	0 0 0	1 1 1	1 0 1	1 0 1	4 0 4	1 0 1	0 0 0	0 0 0	0 0 0	7 0 7
6	143210	Verbreitung, Erwerb, Besitz und Herstellung von Kinderpornographie gemäß § 184b Abs. 1 StGB	männl: weibl: insg:	2 3 5	0 0 0	0 0 0	0 1 1	0 1 1	0 2 2	0 0 0	0 1 1	0 1 1	0 0 0	0 3 3	0 0 0	0 0 0	0 0 0	0 0 0	0 0 0	0 1 1	1 0 1	0 0 0	0 0 0	0 0 0	2 0 2
6	143211	Verbreitung von Kinderpornographie gemäß § 184b Abs. 1 Nr. 1 StGB	männl: weibl: insg:	2 3 5	0 0 0	0 0 0	0 1 1	0 1 1	0 2 2	0 0 0	0 1 1	0 1 1	0 0 0	0 3 3	0 0 0	0 0 0	0 0 0	0 0 0	0 0 0	1 0 1	1 0 1	0 0 0	0 0 0	0 0 0	2 0 2
6	143230	Besitz oder sich Verschaffen von Kinderpornographie gemäß § 184b Abs. 3 StGB	männl: weibl: insg:	6 0 6	0 0 0	0 0 0	0 0 0	0 0 0	0 0 0	0 0 0	0 0 0	1 0 1	1 0 1	0 0 0	1 0 1	0 0 0	1 1 1	1 0 1	1 0 1	3 0 3	0 0 0	0 0 0	0 0 0	0 0 0	5 0 5
64	143500	Verbreitung, Erwerb, Besitz und Herstellung jugendpornographischer Schriften gemäß § 184c StGB	männl: weibl: insg:	2 0 2	0 0 0	0 0 0	0 0 0	0 0 0	0 0 0	0 0 0	0 0 0	0 0 0	0 0 0	0 0 0	0 0 0	0 0 0	0 0 0	0 0 0	2 0 2	0 0 0	0 0 0	0 0 0	0 0 0	0 0 0	2 0 2
6	143530	Besitz oder sich Verschaffen von Jugendpornographie gemäß § 184c Abs. 3 StGB	männl: weibl: insg:	2 0 2	0 0 0	0 0 0	0 0 0	0 0 0	0 0 0	0 0 0	0 0 0	0 0 0	0 0 0	0 0 0	0 0 0	0 0 0	0 0 0	0 0 0	2 0 2	0 0 0	0 0 0	0 0 0	0 0 0	0 0 0	2 0 2
4	200000	Rohheitsdelikte und Straftaten gegen die persönliche Freiheit	männl: weibl: insg:	475 105 580	0 0 0	0 0 0	3 0 3	8 2 10	18 0 18	29 2 31	14 9 23	23 7 30	37 16 53	31 3 34	97 21 118	17 4 21	21 0 21	38 4 42	67 14 81	119 22 141	63 15 78	58 19 77	33 10 43	378 84 462	
4	210000	Raub, räuberische Erpressung und räuberischer Angriff auf Kraftfahrer§§ 249-252, 255, 316a StGB	männl: weibl: insg:	4 2 6	0 0 0	0 0 0	0 0 0	0 0 0	0 0 0	0 0 0	0 0 0	0 0 0	0 0 0	0 0 0	0 0 0	0 0 0	0 0 0	0 0 0	2 0 2	2 1 3	0 1 1	0 0 0	0 0 0	0 0 0	4 2 6
6	210010	Sonstiger Raub gemäß § 249 StGB	männl: weibl: insg:	0 1 1	0 0 0	0 0 0	0 0 0	0 0 0	0 0 0	0 0 0	0 0 0	0 0 0	0 0 0	0 0 0	0 0 0	0 0 0	0 0 0	0 0 0	0 0 0	0 1 1	0 0 0	0 0 0	0 0 0	0 0 0	
6	210040	Räuberischer Diebstahl gemäß § 252 StGB	männl: weibl: insg:	0 1 1	0 0 0	0 0 0	0 0 0	0 0 0	0 0 0	0 0 0	0 0 0	0 0 0	0 0 0	0 0 0	0 0 0	0 0 0	0 0 0	0 0 0	0 0 0	0 0 1	0 1 1	0 0 0	0 0 0	0 0 0	
6	210050	Sonstige räuberische Erpressung gemäß § 255 StGB	männl: weibl: insg:	4 0 4	0 0 0	0 0 0	0 0 0	0 0 0	0 0 0	0 0 0	0 0 0	0 0 0	0 0 0	0 0 0	0 0 0	0 0 0	0 0 0	0 0 0	2 0 2	2 0 2	0 0 0	0 0 0	0 0 0	0 0 0	4 0 4
4	220000	Körperverletzung §§ 223-227, 229, 231 StGB	männl: weibl: insg:	355 81 436	0 0 0	0 0 0	2 2 2	8 2 10	17 2 17	27 2 29	13 7 20	19 4 23	32 11 43	26 3 29	85 16 101	15 4 19	16 0 16	31 4 35	55 12 67	84 19 103	38 10 48	34 13 47	28 7 35	270 65 335	

Schlüssel der Tat	Straftat	Sexus	TV insge- samt	Kinder						Jugendliche			Heran- w. 18 < 21	Erwachsene ab 21 Jahre											
									< 14			14 < 18		< 21			21 < 25						>= 21		
				< 6	6 < 8	8 < 10	10 < 12	12 < 14		14 < 16	16 < 18				21 < 23	23 < 25		25 < 30	30 < 40	40 < 50	50 < 60	>= 60			
				1	2	3	4	5	6	7	8	9		10	11	12	13	14	15	16	17	18	19	20	21
64	222000	Gefährliche und schwere Körperverletzung, Verstümmelung weiblicher Genitalien §§ 224, 226, 226a, 231 StGB	männl: weibl: insg:	102 23 125	0 0 0	0 0 0	1 0 1	4 0 4	7 0 7	12 0 12	8 3 11	7 1 8	15 4 19	15 1 16	42 5 47	6 1 7	6 0 6	12 1 13	18 1 19	14 5 19	6 6 12	5 3 8	5 2 7	60 18 78	
6	222010	Sonstige Tatörtlichkeit bei gefährlicher Körperverletzung gemäß § 224 StGB	männl: weibl: insg:	66 13 79	0 0 0	0 0 0	1 0 1	3 0 3	3 0 3	7 0 7	8 1 9	4 0 4	12 1 13	8 0 8	27 1 28	2 1 3	5 0 5	7 1 8	11 1 12	9 1 10	5 5 10	4 2 6	3 2 5	39 12 51	
6	222020	Sonstige Tatörtlichkeit bei schwerer Körperverletzung gemäß § 226 StGB	männl: weibl: insg:	1 0 1	0 0 0	0 0 0	0 0 0	0 0 0	0 0 0	0 0 0	0 0 0	0 0 0	0 0 0	1 0 1	1 0 0	0 0 0	0 0 0	0 0 0	0 0 0	0 0 0	0 0 0	0 0 0	0 0 0	0 0 0	
64	222100	Gefährliche und schwere Körperverletzung auf Straßen, Wegen oder Plätzen	männl: weibl: insg:	37 10 47	0 0 0	0 0 0	0 0 0	1 0 1	4 0 4	5 0 5	0 2 2	3 1 4	3 3 6	7 1 8	15 4 19	4 0 4	1 0 1	5 0 5	8 0 8	5 4 9	1 1 2	1 1 2	2 0 2	22 6 28	
6	222110	Gefährliche Körperverletzung gemäß § 224 StGB auf Straßen, Wegen oder Plätzen	männl: weibl: insg:	37 10 47	0 0 0	0 0 0	0 0 0	1 0 1	4 0 4	5 0 5	0 2 2	3 1 4	3 3 6	7 1 8	15 4 19	4 0 4	1 0 1	5 0 5	8 0 8	5 4 9	1 1 2	1 1 2	2 0 2	22 6 28	
4	223000	Misshandlung von Schutzbefohlenen § 225 StGB	männl: weibl: insg:	2 1 3	0 0 0	0 0 0	0 0 0	0 0 0	0 0 0	0 0 0	0 0 0	0 0 0	0 0 0	0 0 0	0 0 0	0 0 0	0 0 0	0 0 0	1 1 2	1 0 1	0 0 0	0 0 0	0 0 0	2 1 3	
64	223100	Misshandlung von Kindern	männl: weibl: insg:	2 1 3	0 0 0	0 0 0	0 0 0	0 0 0	0 0 0	0 0 0	0 0 0	0 0 0	0 0 0	0 0 0	0 0 0	0 0 0	0 0 0	0 0 0	1 1 2	1 0 1	0 0 0	0 0 0	0 0 0	2 1 3	
64	224000	Vorsätzliche einfache Körperverletzung gemäß § 223 StGB	männl: weibl: insg:	263 52 315	0 0 0	0 0 0	2 0 2	3 2 5	10 0 10	15 2 17	7 5 12	16 3 19	23 8 31	13 2 15	51 12 63	10 3 13	10 0 10	20 3 23	41 10 51	75 13 88	31 4 35	27 7 34	18 3 21	212 40 252	
64	225000	Fahrlässige Körperverletzung gemäß § 229 StGB	männl: weibl: insg:	18 10 28	0 0 0	0 0 0	0 0 0	1 0 1	2 0 2	3 0 3	1 0 1	0 0 0	1 0 1	0 0 0	4 0 4	0 0 0	0 0 0	0 0 0	1 0 1	1 3 4	2 1 3	4 4 8	6 2 8	14 10 24	
4	230000	Straftaten gegen die persönliche Freiheit gemäß §§ 232-233a, 234, 235, 236, 237, 238-239b, 240, 241, 316c StGB davon	männl: weibl: insg:	177 33 210	0 0 0	0 0 0	1 0 1	0 0 0	3 0 3	4 4 4	3 7 13	9 4 13	12 8 20	8 0 8	24 8 32	4 0 4	7 0 7	11 0 11	19 5 24	49 4 53	35 7 42	27 6 33	12 3 15	153 3 178	
4	231000	Menschenraub, Entziehung Minderjähriger, Kinderhandel §§ 234, 235, 236 StGB	männl: weibl: insg:	2 1 3	0 0 0	0 0 0	0 0 0	0 0 0	0 0 0	0 0 0	0 0 0	0 1 1	0 1 1	0 0 0	0 1 1	0 0 0	0 0 0	0 0 0	0 0 0	2 0 2	0 0 0	0 0 0	0 0 0	0 0 0	2 0 2
64	231200	Entziehung Minderjähriger gemäß § 235 StGB	männl: weibl: insg:	2 1 3	0 0 0	0 0 0	0 0 0	0 0 0	0 0 0	0 0 0	0 0 0	0 1 1	0 1 1	0 0 0	0 1 1	0 0 0	0 0 0	0 0 0	0 0 0	2 0 2	0 0 0	0 0 0	0 0 0	0 0 0	2 0 2
4	232000	Zwangsheirat, Nachstellung (Stalking), Freiheitsberaubung, Nötigung, Bedrohung §§ 237, 238, 239, 240, 241 StGB davon:	männl: weibl: insg:	175 32 207	0 0 0	0 0 0	1 0 1	0 0 0	3 0 3	4 0 4	3 7 12	9 3 12	12 7 19	8 0 8	24 7 31	4 0 4	7 0 7	11 0 11	19 5 24	47 4 51	35 7 42	27 6 33	12 3 15	151 25 176	
64	232100	Freiheitsberaubung gemäß § 239 StGB	männl: weibl: insg:	7 1 8	0 0 0	0 0 0	0 0 0	0 0 0	0 0 0	0 0 0	0 0 0	1 0 1	1 0 1	1 0 1	2 0 2	0 0 0	0 0 0	0 0 0	2 0 2	0 0 0	1 0 1	1 1 2	1 0 1	5 1 6	
4	232200	Nötigung § 240 StGB	männl: weibl: insg:	75 14 89	0 0 0	0 0 0	0 0 0	0 0 0	0 0 0	0 0 0	0 1 1	2 0 2	2 1 3	4 0 4	6 1 7	1 0 1	3 0 3	4 0 4	8 4 12	19 2 21	22 3 25	11 3 14	5 3 6	69 13 82	
6	232201	Nötigung im Straßenverkehr gemäß § 240 Abs. 1 StGB	männl: weibl: insg:	25 4 29	0 0 0	0 0 0	0 0 0	0 0 0	0 0 0	0 0 0	0 0 0	1 0 1	1 0 1	1 0 1	2 0 2	1 0 1	1 0 1	2 0 2	3 1 4	8 2 10	7 0 7	2 0 2	1 0 1	23 4 27	

Schlüssel der Tat	Straftat	Sexus	TV insge- samt	Kinder						Jugendliche			Heran- w. 18 < 21	Erwachsene ab 21 Jahre											
									< 14			14 < 18		< 21			21 < 25						>= 21		
				< 6	6 < 8	8 < 10	10 < 12	12 < 14		14 < 16	16 < 18				21 < 23	23 < 25		25 < 30	30 < 40	40 < 50	50 < 60	>= 60			
				5	6	7	8	9	10	11	12	13		14	15	16	17	18	19	20	21	22	23	24	
6	232279	Sonstige Nötigung gemäß § 240 Abs. 1 und 4 StGB	männl: weibl: insg:	50 10 60	0 0 0	0 0 0	0 0 0	0 0 0	0 0 0	0 0 0	0 1 1	1 0 1	1 1 3	3 0 5	4 0 2	0 0 0	2 0 2	2 0 2	5 3 8	11 0 11	15 3 18	9 3 12	4 0 4	46 9 55	
64	232300	Bedrohung gemäß § 241 StGB	männl: weibl: insg:	93 14 107	0 0 0	0 0 0	1 0 1	0 0 0	3 0 3	4 0 4	3 2 5	7 3 10	10 5 15	3 0 3	17 5 22	2 0 2	5 0 5	7 0 7	9 1 10	29 3 32	13 2 15	13 1 14	5 2 7	76 9 85	
4	232400	Nachstellung (Stalking) gemäß § 238 StGB	männl: weibl: insg:	17 6 23	0 0 0	0 0 0	0 0 0	0 0 0	0 0 0	0 0 0	0 1 1	0 1 2	0 2 1	1 0 1	1 2 3	1 0 1	0 0 0	1 0 1	3 1 4	3 0 3	4 2 6	4 1 5	1 0 1	16 4 20	
6	232410	Nachstellung (Stalking) gemäß § 238, Abs. 1 StGB	männl: weibl: insg:	17 6 23	0 0 0	0 0 0	0 0 0	0 0 0	0 0 0	0 0 0	0 1 1	0 1 1	0 2 2	1 0 1	1 2 3	1 0 1	0 0 0	1 0 1	3 1 4	3 0 3	4 2 6	4 1 5	1 0 1	16 4 20	
4	3***00	Diebstahl ohne erschwerende Umstände §§ 242, 247, 248a-c StGB	männl: weibl: insg:	249 80 329	1 0 1	0 1 1	1 1 1	7 2 8	8 1 10	17 4 21	8 5 13	9 3 12	17 8 25	17 11 28	51 23 74	5 2 7	12 1 13	17 3 20	41 11 52	69 15 84	27 11 38	23 4 27	21 13 34	198 57 255	
4	3**100	Diebstahl ohne erschwerende Umstände von Kraftwagen einschl. unbefugter Ingebrauchnahme	männl: weibl: insg:	11 1 12	0 0 0	0 0 0	0 0 0	0 0 1	1 0 1	0 0 0	0 0 0	1 0 1	1 0 1	0 0 0	2 0 2	0 1 1	0 0 0	0 1 1	4 0 4	4 0 4	1 0 1	0 0 0	0 0 0	9 1 10	
4	3**200	Diebstahl ohne erschwerende Umstände von Mopeds und Krafträdern einschl. unbefugter Ingebrauchnahme	männl: weibl: insg:	6 1 7	0 0 0	0 0 0	0 0 0	0 0 0	0 0 0	0 0 0	0 0 0	0 0 0	0 0 0	0 1 1	0 0 1	0 0 2	2 0 2	2 0 2	1 0 1	3 0 3	0 0 0	0 0 0	0 0 0	0 0 0	6 0 6
4	3**300	Diebstahl ohne erschwerende Umstände von Fahrrädern einschl. unbefugter Ingebrauchnahme	männl: weibl: insg:	5 1 6	0 0 0	0 0 0	0 0 0	0 0 0	0 0 0	0 0 0	0 0 0	1 0 1	1 0 1	0 1 1	1 1 2	0 0 0	0 0 0	0 0 0	1 0 1	2 0 2	1 0 1	0 0 0	0 0 0	0 0 0	4 0 4
4	3**500	Diebstahl ohne erschwerende Umstände von unbaren Zahlungsmitteln	männl: weibl: insg:	1 0 1	0 0 0	0 0 0	0 0 0	0 0 0	0 0 0	0 0 0	0 0 0	0 0 0	0 0 0	0 0 0	0 0 0	0 0 0	0 0 0	0 0 0	0 0 0	1 0 1	0 0 0	0 0 0	0 0 0	0 0 0	1 0 1
4	3**700	Diebstahl ohne erschwerende Umstände von/aus Automaten	männl: weibl: insg:	1 1 2	0 0 0	0 0 0	0 0 0	0 0 0	0 0 0	0 0 0	0 0 0	0 0 0	0 0 0	0 1 1	0 1 1	0 0 0	0 0 0	0 0 0	0 0 0	0 0 0	1 0 1	0 0 0	0 0 0	0 0 0	1 0 1
4	3**800	Diebstahl ohne erschwerende Umstände von Antiquitäten, Kunst- und sakralen Gegenständen	männl: weibl: insg:	1 0 1	0 0 0	0 0 0	0 0 0	0 0 0	0 0 0	0 0 0	0 0 0	0 0 0	0 0 0	0 0 0	0 0 0	0 0 0	0 0 0	0 0 0	0 0 0	0 0 0	0 0 0	1 0 1	0 0 0	0 0 0	1 0 1
4	300000	Sonstiger einfacher Diebstahl §§ 242, 247, 248a-c StGB	männl: weibl: insg:	83 21 104	1 0 1	0 0 0	0 0 0	0 0 0	3 1 4	4 1 5	3 1 4	1 1 2	4 2 6	2 2 4	10 5 15	1 0 1	3 0 3	4 0 4	7 1 8	24 4 28	18 5 23	13 2 15	7 4 11	7 4 10	73 16 89
6	300010	Sonstiger einfacher Diebstahl gemäß §§ 242, 247, 248a StGB	männl: weibl: insg:	70 19 89	1 0 1	0 0 0	0 0 0	0 0 0	2 1 3	3 1 4	1 1 2	1 1 2	2 2 4	2 2 4	7 5 12	0 0 0	3 0 3	3 0 3	4 1 5	22 4 26	16 5 21	11 1 12	7 3 10	63 14 77	
6	300040	Unbefugter Gebrauch eines sonstigen Fahrzeuges gemäß § 248b StGB	männl: weibl: insg:	6 0 6	0 0 0	0 0 0	0 0 0	0 0 1	1 0 1	1 0 1	2 0 2	0 0 0	2 0 2	0 0 0	3 0 3	1 0 1	1 0 1	2 0 2	1 0 1	0 0 0	0 0 0	0 0 0	0 0 0	0 0 0	3 0 3
6	300050	Entziehung elektrischer Energie gemäß § 248c StGB	männl: weibl: insg:	5 1 6	0 0 0	0 0 0	0 0 0	0 0 0	0 0 0	0 0 0	0 0 0	0 0 0	0 0 0	0 0 0	0 0 0	0 0 0	0 0 0	0 0 0	0 0 0	2 0 2	1 0 1	2 1 3	0 1 0	0 1 0	5 1 6
6	300081	Diebstahl in/aus Wochenend- und Gartenhaus	männl: weibl: insg:	1 1 2	0 0 0	0 0 0	0 0 0	0 0 0	0 0 0	0 0 0	0 0 0	0 0 0	0 0 0	0 0 0	0 0 0	0 0 0	0 0 0	0 0 0	1 0 1	0 0 0	0 0 0	0 0 0	0 1 1	0 1 1	1 1 2

Schlüssel der Tat	Straftat	Sexus	TV insge- samt	Kinder						Jugendliche			Heran- w. 18 < 21	Erwachsene ab 21 Jahre												
									< 14			14 < 18		< 21			21 < 25						>= 21			
				< 6	6 < 8	8 < 10	10 < 12	12 < 14		14 < 16	16 < 18				21 < 23	23 < 25		25 < 30	30 < 40	40 < 50	50 < 60	>= 60				
				1	2	3	4	5	6	7	8	9		10	11	12	13	14	15	16	17	18	19	20	21	22
6	300096	Diebstahl von Buntmetall	männl: weibl: insg:	2 0 2	0 0 0	0 0 0	0 0 0	0 0 0	0 0 0	0 0 0	0 0 0	0 0 0	0 0 0	0 0 0	0 0 0	0 0 0	0 0 0	0 0 0	1 0 1	0 0 0	1 0 1	0 0 0	0 0 0	0 0 0	2 0 2	
4	300100	Einfacher Diebstahl von Kraftwagen einschl. unbefugter Ingebrauchnahme	männl: weibl: insg:	11 1 12	0 0 0	0 0 0	0 0 0	1 0 1	1 0 1	0 0 0	1 0 1	1 0 1	0 0 0	2 0 2	0 1 1	0 0 0	0 1 1	0 0 0	4 0 4	4 0 4	1 0 1	0 0 0	0 0 0	0 0 0	9 1 10	
6	300110	Einfacher Diebstahl von Kraftwagen	männl: weibl: insg:	4 0 4	0 0 0	0 0 0	0 0 0	1 0 1	1 0 1	0 0 0	0 0 0	0 0 0	0 0 0	1 0 1	0 0 0	0 0 0	0 0 0	0 0 0	3 0 3	0 0 0	0 0 0	0 0 0	0 0 0	0 0 0	3 0 3	
6	300140	Unbefugter Gebrauch von Kraftwagen	männl: weibl: insg:	7 1 8	0 0 0	0 0 0	0 0 0	0 0 0	0 0 0	0 0 0	0 0 0	1 0 1	1 0 1	0 0 0	1 0 1	0 1 1	0 0 0	0 1 1	0 0 0	1 0 1	4 0 4	1 0 1	0 0 0	0 0 0	0 0 0	6 1 7
4	300200	Einfacher Diebstahl von Mopeds und Krafträdern einschl. unbefugter Ingebrauchnahme	männl: weibl: insg:	6 1 7	0 0 0	0 0 0	0 0 0	0 0 0	0 0 0	0 0 0	0 0 0	0 0 0	0 0 0	0 1 1	0 0 0	2 0 2	2 0 2	1 0 1	3 0 3	0 0 0	0 0 0	0 0 0	0 0 0	0 0 0	0 0 0	6 0 6
6	300210	Einfacher Diebstahl von Mopeds und Krafträdern	männl: weibl: insg:	5 1 6	0 0 0	0 0 0	0 0 0	0 0 0	0 0 0	0 0 0	0 0 0	0 0 0	0 0 0	0 1 1	0 0 0	2 0 2	2 0 2	1 0 1	2 0 2	0 0 0	0 0 0	0 0 0	0 0 0	0 0 0	0 0 0	5 0 5
6	300240	Unbefugter Gebrauch von Mopeds und Krafträdern	männl: weibl: insg:	1 0 1	0 0 0	0 0 0	0 0 0	0 0 0	0 0 0	0 0 0	0 0 0	0 0 0	0 0 0	0 0 0	0 0 0	0 0 0	0 0 0	0 0 0	0 0 0	1 0 1	0 0 0	0 0 0	0 0 0	0 0 0	0 0 0	1 0 1
4	300300	Einfacher Diebstahl von Fahrrädern einschl. unbefugter Ingebrauchnahme	männl: weibl: insg:	5 1 6	0 0 0	0 0 0	0 0 0	0 0 0	0 0 0	0 0 0	0 0 0	1 0 1	1 0 1	0 1 1	1 0 2	0 0 0	0 0 0	0 0 0	1 0 1	2 0 2	1 0 1	2 0 1	0 0 0	0 0 0	0 0 0	4 0 4
6	300310	Einfacher Diebstahl von Fahrrädern	männl: weibl: insg:	4 1 5	0 0 0	0 0 0	0 0 0	0 0 0	0 0 0	0 0 0	0 0 0	1 0 1	1 0 1	0 1 1	1 0 2	0 0 0	0 0 0	0 0 0	1 0 1	1 0 1	1 0 1	0 0 0	0 0 0	0 0 0	0 0 0	3 0 3
6	300340	Unbefugter Gebrauch von Fahrrädern	männl: weibl: insg:	1 0 1	0 0 0	0 0 0	0 0 0	0 0 0	0 0 0	0 0 0	0 0 0	0 0 0	0 0 0	0 0 0	0 0 0	0 0 0	0 0 0	0 0 0	0 0 0	1 0 1	0 0 0	0 0 0	0 0 0	0 0 0	0 0 0	1 0 1
6	300700	Einfacher Diebstahl von/aus Automaten	männl: weibl: insg:	0 1 1	0 0 0	0 0 0	0 0 0	0 0 0	0 0 0	0 0 0	0 0 0	0 0 0	0 0 0	0 1 1	0 0 0	0 0 0	0 0 0	0 0 0	0 0 0	0 0 0	0 0 0	0 0 0	0 0 0	0 0 0	0 0 0	0 0 0
4	310*00	Diebstahl ohne erschwerende Umstände in/aus Dienst-, Büro-, Fabrikations-, Werkstatt- und Lagerräumen	männl: weibl: insg:	8 0 8	0 0 0	0 0 0	0 0 0	1 0 1	0 0 0	1 0 1	1 0 1	0 0 0	1 0 1	0 0 0	2 0 2	0 0 0	1 0 1	1 0 1	1 0 1	2 0 2	1 0 1	1 0 1	0 0 0	0 0 0	0 0 0	6 0 6
6	310000	Einfacher Diebstahl in/aus Dienst-, Büro-, Fabrikations-, Werkstatt- und Lagerräumen von sonstigem Gut	männl: weibl: insg:	8 0 8	0 0 0	0 0 0	0 0 0	1 0 1	0 0 0	1 0 1	1 0 1	0 0 0	1 0 1	0 0 0	2 0 2	0 0 0	1 0 1	1 0 1	1 0 1	2 0 2	1 0 1	1 0 1	0 0 0	0 0 0	0 0 0	6 0 6
4	315*00	Diebstahl ohne erschwerende Umstände in/aus Gaststätten, Kantinen, Hotels und Pensionen	männl: weibl: insg:	1 0 1	0 0 0	0 0 0	0 0 0	0 0 0	0 0 0	0 0 0	0 0 0	0 0 0	0 0 0	0 0 0	0 0 0	0 0 0	0 0 0	0 0 0	0 0 0	0 0 0	0 0 0	0 0 0	0 0 0	0 0 0	0 0 0	1 0 1
6	315700	Einfacher Diebstahl in/aus Gaststätten, Kantinen, Hotels und Pensionen von/aus Automaten	männl: weibl: insg:	1 0 1	0 0 0	0 0 0	0 0 0	0 0 0	0 0 0	0 0 0	0 0 0	0 0 0	0 0 0	0 0 0	0 0 0	0 0 0	0 0 0	0 0 0	0 0 0	0 0 0	0 0 0	0 0 0	0 0 0	0 0 0	0 0 0	1 0 1
4	325*00	Diebstahl ohne erschwerende Umstände in/aus Kiosken, Warenhäusern, Verkaufsräumen, Selbstbedienungsläden, Schaufenstern, Schaukästen und Vitrinen	männl: weibl: insg:	136 51 187	0 1 0	0 1 1	1 0 1	6 1 7	5 1 6	12 3 15	5 4 9	6 2 8	11 6 17	16 6 22	39 15 54	3 1 4	7 1 8	10 2 12	25 9 34	40 8 48	4 6 10	6 2 8	6 2 8	12 9 21	97 36 133	

Schlüssel der Tat	Straftat	Sexus	TV insgesamt	Kinder						Jugendliche			Heranw.	Erwachsene ab 21 Jahre										
									< 14			14 < 18		< 21			21 < 25						>= 21	
				< 6	6 < 8	8 < 10	10 < 12	12 < 14		14 < 16	16 < 18				18 < 21	21 < 23		23 < 25	25 < 30	30 < 40	40 < 50	50 < 60		>= 60
				1	2	3	4	5	6	7	8	9		10	11	12	13	14	15	16	17	18	19	20
6	325000	Einfacher Diebstahl in/aus Warenhäusern, Verkaufsräumen, Selbstbedienungsläden (ohne Ladendiebstahl)	männl: weibl: insg:	8 1 9	0 0 0	0 0 0	0 0 0	0 0 0	0 0 0	0 0 0	1 0 1	0 1 1	1 1 2	1 0 1	2 1 3	0 0 0	2 0 2	2 0 2	1 0 0	2 0 0	0 0 0	0 0 0	1 0 0	6 0 6
4	326*00	Ladendiebstahl ohne erschwerende Umstände	männl: weibl: insg:	132 50 182	0 0 0	0 1 1	1 0 7	6 1 6	5 3 15	12 4 16	5 4 9	6 1 7	11 5 16	16 6 22	39 14 53	3 1 4	6 1 7	9 2 11	24 9 33	39 8 47	4 6 10	6 2 8	11 9 20	93 36 129
6	326000	Einfacher Ladendiebstahl von sonstigem Gut	männl: weibl: insg:	132 50 182	0 0 0	0 1 1	1 0 7	6 1 6	5 3 15	12 4 16	5 4 9	6 1 7	11 5 16	16 6 22	39 14 53	3 1 4	6 1 7	9 2 11	24 9 33	39 8 47	4 6 10	6 2 8	11 9 20	93 36 129
4	335*00	Diebstahl ohne erschwerende Umstände in/aus Wohnungen	männl: weibl: insg:	14 4 18	0 0 0	0 0 0	0 0 0	0 0 0	0 0 0	0 0 0	1 0 1	0 0 0	1 0 1	2 0 2	3 0 3	1 0 1	0 0 0	1 0 1	4 1 5	3 3 6	0 0 0	3 0 3	0 0 0	11 4 15
6	335000	Einfacher Diebstahl in/aus Wohnungen von sonstigem Gut	männl: weibl: insg:	12 4 16	0 0 0	0 0 0	0 0 0	0 0 0	0 0 0	0 0 0	1 0 1	0 0 0	1 0 1	2 0 2	3 0 3	1 0 1	0 0 0	1 0 1	4 1 5	2 3 5	0 0 0	2 0 2	0 0 0	9 4 13
6	335500	Einfacher Diebstahl in/aus Wohnungen von unbaren Zahlungsmitteln	männl: weibl: insg:	1 0 1	0 0 0	0 0 0	0 0 0	0 0 0	0 0 0	0 0 0	0 0 0	0 0 0	0 0 0	0 0 0	0 0 0	0 0 0	0 0 0	0 0 0	0 0 0	0 0 0	1 0 1	0 0 0	0 0 0	0 0 0
6	335800	Einfacher Diebstahl in/aus Wohnungen von Antiquitäten, Kunst- und sakralen Gegenständen	männl: weibl: insg:	1 0 1	0 0 0	0 0 0	0 0 0	0 0 0	0 0 0	0 0 0	0 0 0	0 0 0	0 0 0	0 0 0	0 0 0	0 0 0	0 0 0	0 0 0	0 0 0	0 0 0	0 0 0	0 0 0	1 0 1	0 0 0
4	340*00	Diebstahl ohne erschwerende Umstände in/aus Boden-/Kellerräumen, Waschküchen	männl: weibl: insg:	1 0 1	0 0 0	0 0 0	0 0 0	0 0 0	0 0 0	0 0 0	0 0 0	0 0 0	0 0 0	0 0 0	0 0 0	0 0 0	0 0 0	0 0 0	0 0 0	0 0 0	1 0 1	0 0 0	0 0 0	0 0 0
6	340000	Einfacher Diebstahl in/aus Boden-, Kellerräumen und Waschküchen von sonstigem Gut	männl: weibl: insg:	1 0 1	0 0 0	0 0 0	0 0 0	0 0 0	0 0 0	0 0 0	0 0 0	0 0 0	0 0 0	0 0 0	0 0 0	0 0 0	0 0 0	0 0 0	0 0 0	0 0 0	1 0 1	0 0 0	0 0 0	0 0 0
4	345*00	Diebstahl ohne erschwerende Umstände in/aus überwiegend unbezogenen Neu- und Rohbauten, Baubuden und Baustellen	männl: weibl: insg:	1 0 1	0 0 0	0 0 0	0 0 0	0 0 0	0 0 0	0 0 0	0 0 0	0 0 0	0 0 0	0 0 0	0 0 0	0 0 0	0 0 0	0 0 0	0 0 0	0 0 0	1 0 1	0 0 0	0 0 0	0 0 0
6	345000	Einfacher Diebstahl in/aus überwiegend unbezogenen Neu- und Rohbauten, Baubuden und Baustellen von sonstigem Gut	männl: weibl: insg:	1 0 1	0 0 0	0 0 0	0 0 0	0 0 0	0 0 0	0 0 0	0 0 0	0 0 0	0 0 0	0 0 0	0 0 0	0 0 0	0 0 0	0 0 0	0 0 0	0 0 0	1 0 1	0 0 0	0 0 0	0 0 0
4	350*00	Diebstahl ohne erschwerende Umstände an/aus Kraftfahrzeugen	männl: weibl: insg:	4 0 4	0 0 0	0 0 0	0 0 0	0 0 0	0 0 0	0 0 0	1 0 1	0 0 0	1 0 1	0 0 0	1 0 1	0 0 0	0 0 0	0 0 0	1 0 1	0 0 0	0 0 0	1 0 1	1 0 1	3 0 3
6	350000	Einfacher Diebstahl an/aus Kraftfahrzeugen von sonstigem Gut	männl: weibl: insg:	4 0 4	0 0 0	0 0 0	0 0 0	0 0 0	0 0 0	0 0 0	1 0 1	0 0 0	1 0 1	0 0 0	1 0 1	0 0 0	0 0 0	0 0 0	1 0 1	0 0 0	0 0 0	1 0 1	1 0 1	3 0 3
6	390000	Einfacher Taschendiebstahl von sonstigem Gut	männl: weibl: insg:	0 1 1	0 0 0	0 0 0	0 0 0	0 0 0	0 0 0	0 0 0	0 0 0	0 0 0	0 0 0	0 0 0	0 0 0	0 0 0	0 0 0	0 0 0	0 0 0	0 0 0	0 0 0	1 1 1	0 0 0	0 0 0
4	4***00	Diebstahl unter erschwerenden Umständen §§ 243-244a StGB	männl: weibl: insg:	95 16 111	0 0 0	0 0 0	0 0 0	0 0 0	0 0 0	0 0 0	3 1 4	3 0 3	6 1 7	8 1 9	14 2 16	7 2 9	10 0 10	17 2 19	24 4 28	27 6 33	9 2 11	3 0 3	1 0 1	81 14 95
4	4**100	Diebstahl unter erschwerenden Umständen von Kraftwagen	männl: weibl: insg:	22 2 24	0 0 0	0 0 0	0 0 0	0 0 0	0 0 0	0 0 0	0 0 0	0 0 0	0 0 0	2 0 2	2 0 2	3 0 3	3 0 3	6 0 6	8 1 9	5 1 6	1 0 1	0 0 0	0 0 0	20 2 22

Schlüssel der Tat	Straftat	Sexus	TV insge- samt	Kinder						Jugendliche			Heran- w. 18 < 21	Erwachsene ab 21 Jahre											
									< 14			14 < 18		< 21			21 < 25						>= 21		
				< 6	6 < 8	8 < 10	10 < 12	12 < 14		14 < 16	16 < 18				21 < 23	23 < 25		25 < 30	30 < 40	40 < 50	50 < 60	>= 60			
				1	2	3	4	5	6	7	8	9		10	11	12	13	14	15	16	17	18	19	20	21
4	4**200	Diebstahl unter erschwerenden Umständen von Mopeds und Krafträdern	männl: weibl: insg:	3 0 3	0 0 0	0 0 0	0 0 0	0 0 0	0 0 0	0 0 0	0 0 0	0 0 0	2 0 2	2 0 0	0 0 0	0 0 0	0 0 0	0 0 0	1 0 1	0 0 0	0 0 0	0 0 0	0 0 0	1 0 1	
4	4**300	Diebstahl unter erschwerenden Umständen von Fahrrädern	männl: weibl: insg:	6 1 7	0 0 0	0 0 0	0 0 0	0 0 0	0 0 0	0 0 0	0 0 0	0 0 0	3 0 3	3 0 3	0 1 1	0 0 0	0 1 1	0 0 1	1 0 1	2 0 2	0 0 0	0 0 0	0 0 0	3 1 4	
4	4**500	Diebstahl unter erschwerenden Umständen von unbaren Zahlungsmitteln	männl: weibl: insg:	2 0 2	0 0 0	0 0 0	0 0 0	0 0 0	0 0 0	0 0 0	0 0 0	0 0 0	0 0 0	0 0 0	0 0 0	0 0 0	0 0 0	0 0 0	0 0 0	2 0 2	0 0 0	0 0 0	0 0 0	2 0 2	
4	4**700	Diebstahl unter erschwerenden Umständen von/aus Automaten	männl: weibl: insg:	3 0 3	0 0 0	0 0 0	0 0 0	0 0 0	0 0 0	0 0 0	0 0 0	1 0 1	1 0 1	1 0 1	2 0 2	0 0 0	0 0 0	0 0 0	0 0 0	1 0 1	0 0 0	0 0 0	0 0 0	0 0 0	1 0 1
4	400000	Sonstiger schwerer Diebstahl §§ 243 - 244a StGB	männl: weibl: insg:	39 7 46	0 0 0	0 0 0	0 0 0	0 0 0	0 0 0	2 0 2	0 0 0	2 0 2	3 0 3	5 0 5	2 1 3	2 0 2	4 1 5	8 2 10	13 4 17	7 0 7	2 0 2	0 0 0	0 0 0	34 7 41	
6	400010	Besonders schwerer Fall des Diebstahls	männl: weibl: insg:	30 4 34	0 0 0	0 0 0	0 0 0	0 0 0	0 0 0	2 0 2	0 0 0	2 0 2	3 0 3	5 0 5	1 0 1	2 0 2	3 0 3	6 1 7	10 3 13	5 0 5	1 0 1	0 0 0	0 0 0	25 4 29	
6	400020	Sonstiger schwerer Diebstahl gemäß §§ 244 Abs. 1 Nr. 1 und 2, 244a StGB	männl: weibl: insg:	4 2 6	0 0 0	0 0 0	0 0 0	0 0 0	0 0 0	0 0 0	0 0 0	0 0 0	0 0 0	0 0 0	1 0 1	0 0 0	1 0 1	1 0 1	2 1 3	0 0 0	0 0 0	0 0 0	0 0 0	4 2 6	
64	400081	Schwerer Diebstahl in/aus Wochenend- und Gartenhaus	männl: weibl: insg:	7 1 8	0 0 0	0 0 0	0 0 0	0 0 0	0 0 0	0 0 0	1 0 1	1 0 1	1 0 1	2 0 2	0 0 0	0 0 0	0 0 0	1 0 1	1 0 1	2 0 2	1 0 1	0 0 0	0 0 0	5 1 6	
4	400100	Schwerer Diebstahl von Kraftwagen	männl: weibl: insg:	22 2 24	0 0 0	0 0 0	0 0 0	0 0 0	0 0 0	0 0 0	0 0 0	0 0 0	2 0 2	2 0 2	3 0 3	3 0 3	6 0 6	8 1 9	5 1 6	1 0 1	0 0 0	0 0 0	0 0 0	20 2 22	
6	400110	Besonders schwerer Fall des Diebstahls von Kraftwagen	männl: weibl: insg:	7 1 8	0 0 0	0 0 0	0 0 0	0 0 0	0 0 0	0 0 0	0 0 0	0 0 0	2 0 2	2 0 2	2 0 2	0 0 0	0 0 0	2 1 3	0 0 0	1 0 1	0 0 0	0 0 0	0 0 0	5 1 6	
6	400120	Schwerer Diebstahl von Kraftwagen gemäß §§ 244 Abs. 1 Nr. 1 und 2, 244a StGB	männl: weibl: insg:	15 1 16	0 0 0	0 0 0	0 0 0	0 0 0	0 0 0	0 0 0	0 0 0	0 0 0	0 0 0	0 0 0	1 0 1	3 0 3	4 0 4	6 0 6	5 1 6	0 0 0	0 0 0	0 0 0	0 0 0	15 1 16	
4	400200	Schwerer Diebstahl von Mopeds und Krafträdern	männl: weibl: insg:	3 0 3	0 0 0	0 0 0	0 0 0	0 0 0	0 0 0	0 0 0	0 0 0	0 0 0	2 0 2	2 0 2	0 0 0	0 0 0	0 0 0	0 0 0	0 0 0	1 0 1	0 0 0	0 0 0	0 0 0	1 0 1	
6	400210	Besonders schwerer Fall des Diebstahls von Mopeds und Krafträdern	männl: weibl: insg:	3 0 3	0 0 0	0 0 0	0 0 0	0 0 0	0 0 0	0 0 0	0 0 0	0 0 0	2 0 2	2 0 2	0 0 0	0 0 0	0 0 0	0 0 0	0 0 0	1 0 1	0 0 0	0 0 0	0 0 0	1 0 1	
4	400300	Schwerer Diebstahl von Fahrrädern	männl: weibl: insg:	5 1 6	0 0 0	0 0 0	0 0 0	0 0 0	0 0 0	0 0 0	0 0 0	0 0 0	2 0 2	2 0 2	0 1 1	0 0 0	0 1 1	0 0 0	1 0 1	2 0 2	0 0 0	0 0 0	0 0 0	3 1 4	
6	400310	Besonders schwerer Fall des Diebstahls von Fahrrädern	männl: weibl: insg:	5 1 6	0 0 0	0 0 0	0 0 0	0 0 0	0 0 0	0 0 0	0 0 0	0 0 0	2 0 2	2 0 2	0 1 1	0 0 0	0 1 1	0 1 1	1 0 1	2 0 2	0 0 0	0 0 0	0 0 0	3 1 4	
4	400700	Schwerer Diebstahl von/aus Automaten	männl: weibl: insg:	2 0 2	0 0 0	0 0 0	0 0 0	0 0 0	0 0 0	0 0 0	0 0 0	1 0 1	1 0 1	1 0 1	2 0 2	0 0 0	0 0 0	0 0 0	0 0 0	0 0 0	0 0 0	0 0 0	0 0 0	0 0 0	

Schlüssel der Tat	Straftat	Sexus	TV insge- samt	Kinder						Jugendliche			Heran- w. 18 < 21	Erwachsene ab 21 Jahre											
									< 14			14 < 18		< 21			21 < 25						>= 21		
				< 6	6 < 8	8 < 10	10 < 12	12 < 14		14 < 16	16 < 18				21 < 23	23 < 25		25 < 30	30 < 40	40 < 50	50 < 60	>= 60			
				5	6	7	8	9	10	11	12	13		14	15	16	17	18	19	20	21	22	23	24	
6	400710	Besonders schwerer Fall des Diebstahls von/aus Automaten	männl: weibl: insg:	2 0 2	0 0 0	0 0 0	0 0 0	0 0 0	0 0 0	0 0 0	0 0 0	1 0 1	1 0 1	1 0 1	2 0 2	0 0 0	0 0 0	0 0 0	0 0 0	0 0 0	0 0 0	0 0 0	0 0 0		
4	410*00	Diebstahl unter erschwerenden Umständen in/aus Dienst-, Büro-, Fabrikations-, Werkstatt- und Lagerräumen	männl: weibl: insg:	5 0 5	0 0 0	0 0 0	0 0 0	0 0 0	0 0 0	0 0 0	0 0 0	1 0 1	1 0 1	1 0 1	2 0 2	1 0 1	1 0 1	2 0 2	1 0 1	0 0 0	0 0 0	0 0 0	0 0 0	3 0 3	
4	410000	Schwerer Diebstahl in/aus Dienst-, Büro-, Fabrikations-, Werkstatt- und Lagerräumen	männl: weibl: insg:	5 0 5	0 0 0	0 0 0	0 0 0	0 0 0	0 0 0	0 0 0	0 0 0	1 0 1	1 0 1	1 0 1	2 0 2	1 0 1	1 0 1	2 0 2	1 0 1	0 0 0	0 0 0	0 0 0	0 0 0	3 0 3	
6	410010	Besonders schwerer Fall des Diebstahls in/aus Dienst-, Büro-, Fabrikations-, Werkstatt- und Lagerräumen von sonstigem Gut	männl: weibl: insg:	5 0 5	0 0 0	0 0 0	0 0 0	0 0 0	0 0 0	0 0 0	0 0 0	1 0 1	1 0 1	1 0 1	2 0 2	1 0 1	1 0 1	2 0 2	1 0 1	0 0 0	0 0 0	0 0 0	0 0 0	3 0 3	
4	415*00	Diebstahl unter erschwerenden Umständen in/aus Gaststätten, Kantinen, Hotels und Pensionen	männl: weibl: insg:	4 0 4	0 0 0	0 0 0	0 0 0	0 0 0	0 0 0	0 0 0	0 0 0	0 0 0	0 0 0	0 0 0	0 0 0	0 0 0	0 0 0	0 0 0	2 0 2	2 0 2	0 0 0	0 0 0	0 0 0	4 0 4	
4	415000	Bes. schw. Fall des Diebstahls in/aus Gaststätten, Kantinen, Hotels und Pensionen	männl: weibl: insg:	3 0 3	0 0 0	0 0 0	0 0 0	0 0 0	0 0 0	0 0 0	0 0 0	0 0 0	0 0 0	0 0 0	0 0 0	0 0 0	0 0 0	0 0 0	1 0 1	2 0 2	0 0 0	0 0 0	0 0 0	3 0 3	
6	415010	Besonders schwerer Fall des Diebstahls in/aus Gaststätten, Kantinen, Hotels und Pensionen von sonstigem Gut	männl: weibl: insg:	3 0 3	0 0 0	0 0 0	0 0 0	0 0 0	0 0 0	0 0 0	0 0 0	0 0 0	0 0 0	0 0 0	0 0 0	0 0 0	0 0 0	0 0 0	1 0 1	2 0 2	0 0 0	0 0 0	0 0 0	3 0 3	
4	415700	Bes. schw. Fall des Diebstahls in/aus Gaststätten, Kantinen, Hotels und Pensionen von/aus Automaten	männl: weibl: insg:	1 0 1	0 0 0	0 0 0	0 0 0	0 0 0	0 0 0	0 0 0	0 0 0	0 0 0	0 0 0	0 0 0	0 0 0	0 0 0	0 0 0	0 0 0	1 0 1	0 0 0	0 0 0	0 0 0	0 0 0	1 0 1	
6	415710	Besonders schwerer Fall des Diebstahls in/aus Gaststätten, Kantinen, Hotels und Pensionen von/aus Automaten	männl: weibl: insg:	1 0 1	0 0 0	0 0 0	0 0 0	0 0 0	0 0 0	0 0 0	0 0 0	0 0 0	0 0 0	0 0 0	0 0 0	0 0 0	0 0 0	0 0 0	1 0 1	0 0 0	0 0 0	0 0 0	0 0 0	1 0 1	
4	425*00	Schwerer Diebstahl in/aus Kiosken, Warenhäusern, Verkaufsräumen, Selbstbedienungsläden, Schaufenstern, Schaukästen und Vitrinen	männl: weibl: insg:	6 1 7	0 0 0	0 0 0	0 0 0	0 0 0	0 0 0	0 0 0	0 0 0	0 0 0	0 0 0	1 0 1	1 0 1	0 0 0	1 0 1	1 0 1	3 1 4	1 0 1	0 0 0	0 0 0	0 0 0	0 0 0	5 1 6
4	425000	Besonders schwerer Fall des Diebstahls in/aus Kiosken, Warenhäusern, Verkaufsräumen, Selbstbedienungsläden	männl: weibl: insg:	4 0 4	0 0 0	0 0 0	0 0 0	0 0 0	0 0 0	0 0 0	0 0 0	0 0 0	0 0 0	1 0 1	1 0 1	0 0 0	1 0 1	1 0 1	2 0 2	0 0 0	0 0 0	0 0 0	0 0 0	0 0 0	3 0 3
6	425010	Besonders schwerer Fall des Diebstahls in/aus Kiosken, Warenhäusern, Verkaufsräumen, SB-Läden, Schaufenstern, Schaukästen und Vitrinen (sonstiges Gut)	männl: weibl: insg:	1 0 1	0 0 0	0 0 0	0 0 0	0 0 0	0 0 0	0 0 0	0 0 0	0 0 0	0 0 0	0 0 0	0 0 0	0 0 0	0 0 0	0 0 0	1 0 1	0 0 0	0 0 0	0 0 0	0 0 0	0 0 0	1 0 1
6	425020	Schwerer Diebstahl in/aus Kiosken, Warenhäusern, Verkaufsräumen pp. von sonstigem Gut gemäß §§ 244 Abs. 1 Nr. 1 und 2, 244a StGB	männl: weibl: insg:	3 0 3	0 0 0	0 0 0	0 0 0	0 0 0	0 0 0	0 0 0	0 0 0	0 0 0	0 0 0	1 0 1	1 0 1	0 0 0	1 0 1	1 0 1	1 0 1	0 0 0	0 0 0	0 0 0	0 0 0	0 0 0	2 0 2
4	426*00	Besonders schwerer Fall des Ladendiebstahls	männl: weibl: insg:	2 1 3	0 0 0	0 0 0	0 0 0	0 0 0	0 0 0	0 0 0	0 0 0	0 0 0	0 0 0	0 0 0	0 0 0	0 0 0	0 0 0	0 0 0	1 1 2	1 0 1	0 0 0	0 0 0	0 0 0	0 0 0	2 1 3
4	426000	Besonders schwerer Fall des Ladendiebstahls	männl: weibl: insg:	2 1 3	0 0 0	0 0 0	0 0 0	0 0 0	0 0 0	0 0 0	0 0 0	0 0 0	0 0 0	0 0 0	0 0 0	0 0 0	0 0 0	0 0 0	1 1 2	1 0 1	0 0 0	0 0 0	0 0 0	0 0 0	2 1 3
6	426020	Schwerer Ladendiebstahl gemäß §§ 244 Abs. 1 Nr. 1 und 2, 244a StGB	männl: weibl: insg:	2 1 3	0 0 0	0 0 0	0 0 0	0 0 0	0 0 0	0 0 0	0 0 0	0 0 0	0 0 0	0 0 0	0 0 0	0 0 0	0 0 0	0 0 0	1 1 2	1 0 1	0 0 0	0 0 0	0 0 0	0 0 0	2 1 3

Schlüssel der Tat	Straftat	Sexus	TV insge- samt	Kinder						Jugendliche			Heran- w. 18 < 21	Erwachsene ab 21 Jahre											
									< 14			14 < 18		< 21			21 < 25						>= 21		
				< 6	6 < 8	8 < 10	10 < 12	12 < 14		14 < 16	16 < 18				21 < 23	23 < 25		25 < 30	30 < 40	40 < 50	50 < 60	>= 60			
				1	2	3	4	5	6	7	8	9		10	11	12	13	14	15	16	17	18	19	20	21
4	435*00	Wohnungseinbruchdiebstahl gem. § 244 Abs. 1 Nr. 3, § 244a StGB	männl: weibl: insg:	12 4 16	0 0 0	0 0 0	0 0 0	0 0 0	0 0 0	0 0 0	0 0 0	0 0 0	1 1 2	1 1 2	1 0 1	3 0 3	4 0 4	2 0 2	4 1 5	0 2 2	1 0 1	0 0 0	0 0 0	11 3 14	
6	435000	Wohnungseinbruchdiebstahl (ohne TWE) von sonstigem Gut gemäß § 244 Abs. 1 Nr. 3 StGB	männl: weibl: insg:	6 3 9	0 0 0	0 0 0	0 0 0	0 0 0	0 0 0	0 0 0	0 0 0	0 0 0	1 1 2	1 1 2	0 0 0	2 0 2	2 0 2	1 0 1	2 0 2	0 2 2	0 0 0	0 0 0	0 0 0	5 2 7	
6	435500	Wohnungseinbruchdiebstahl (ohne TWE) von unbaren Zahlungsmitteln gemäß § 244 Abs. 1 Nr. 3 StGB	männl: weibl: insg:	2 0 2	0 0 0	0 0 0	0 0 0	0 0 0	0 0 0	0 0 0	0 0 0	0 0 0	0 0 0	0 0 0	0 0 0	0 0 0	0 0 0	0 0 0	2 0 2	0 0 0	0 0 0	0 0 0	0 0 0	2 0 2	
4	436*00	Tageswohnungseinbruchdiebstahl gem. § 244 Abs. 1 Nr. 3, § 244a StGB	männl: weibl: insg:	4 1 5	0 0 0	0 0 0	0 0 0	0 0 0	0 0 0	0 0 0	0 0 0	0 0 0	0 0 0	0 0 0	1 0 1	1 0 1	2 0 2	1 0 1	0 1 1	0 0 0	1 0 1	0 0 0	1 0 1	4 1 5	
6	436000	Tageswohnungseinbruch von sonstigem Gut	männl: weibl: insg:	1 0 1	0 0 0	0 0 0	0 0 0	0 0 0	0 0 0	0 0 0	0 0 0	0 0 0	0 0 0	0 0 0	0 0 0	1 0 1	1 0 1	0 0 0	0 0 0	0 0 0	0 0 0	0 0 0	0 0 0	1 0 1	
6	436020	Tageswohnungseinbruchdiebstahl bandenmäßig gem. § 244a StGB	männl: weibl: insg:	3 1 4	0 0 0	0 0 0	0 0 0	0 0 0	0 0 0	0 0 0	0 0 0	0 0 0	0 0 0	0 0 0	1 0 1	0 0 0	1 0 1	1 0 1	0 0 0	1 0 1	0 0 0	1 0 1	0 0 0	3 1 4	
4	440*00	Besonders schwerer Fall des Diebstahls in/aus Boden-, Kellerräumen, Waschküchen	männl: weibl: insg:	3 0 3	0 0 0	0 0 0	0 0 0	0 0 0	0 0 0	0 0 0	0 0 0	0 0 0	1 0 1	1 0 1	0 0 0	1 0 1	1 0 1	0 0 0	1 0 1	0 0 0	0 0 0	0 0 0	0 0 0	2 0 2	
4	440000	Besonders schwerer Fall des Diebstahls in/aus Boden-, Kellerräumen, Waschküchen	männl: weibl: insg:	2 0 2	0 0 0	0 0 0	0 0 0	0 0 0	0 0 0	0 0 0	0 0 0	0 0 0	0 0 0	0 0 0	0 0 0	1 0 1	1 0 1	0 0 0	1 0 1	0 0 0	0 0 0	0 0 0	0 0 0	2 0 2	
6	440010	Besonders schwerer Fall des Diebstahls in/aus Boden-, Kellerräumen, Waschküchen von sonstigem Gut	männl: weibl: insg:	2 0 2	0 0 0	0 0 0	0 0 0	0 0 0	0 0 0	0 0 0	0 0 0	0 0 0	0 0 0	0 0 0	0 0 0	1 0 1	1 0 1	0 0 0	1 0 1	0 0 0	0 0 0	0 0 0	0 0 0	2 0 2	
4	440300	Bes. schw. Fall des Diebstahls in/aus Boden-, Kellerräumen, Waschküchen von Fahrrädern	männl: weibl: insg:	1 0 1	0 0 0	0 0 0	0 0 0	0 0 0	0 0 0	0 0 0	0 0 0	0 0 0	1 0 1	1 0 1	0 0 0	0 0 0	0 0 0	0 0 0	0 0 0	0 0 0	0 0 0	0 0 0	0 0 0	0 0 0	
6	440310	Besonders schwerer Fall des Diebstahls in/aus Boden-, Kellerräumen, Waschküchen von Fahrrädern	männl: weibl: insg:	1 0 1	0 0 0	0 0 0	0 0 0	0 0 0	0 0 0	0 0 0	0 0 0	0 0 0	1 0 1	1 0 1	0 0 0	0 0 0	0 0 0	0 0 0	0 0 0	0 0 0	0 0 0	0 0 0	0 0 0	0 0 0	
4	450*00	Besonders schwerer Fall des Diebstahls an/aus Kraftfahrzeugen	männl: weibl: insg:	12 1 13	0 0 0	0 0 0	0 0 0	0 0 0	0 0 0	1 1 2	3 0 3	4 1 5	3 0 3	7 1 8	0 0 0	0 0 0	0 0 0	1 0 1	2 0 2	1 0 1	2 0 2	1 0 1	0 0 0	1 0 1	5 0 5
4	450000	Besonders schwerer Fall des Diebstahls an/aus Kraftfahrzeugen von sonstigem Gut	männl: weibl: insg:	12 1 13	0 0 0	0 0 0	0 0 0	0 0 0	0 0 0	1 1 2	3 0 3	4 1 5	3 0 3	7 1 8	0 0 0	0 0 0	0 0 0	1 0 1	2 0 2	1 0 1	2 0 2	1 0 1	0 0 0	1 0 1	5 0 5
6	450010	Besonders schwerer Fall des Diebstahls an/aus Kraftfahrzeugen von sonstigem Gut	männl: weibl: insg:	12 1 13	0 0 0	0 0 0	0 0 0	0 0 0	0 0 0	1 1 2	3 0 3	4 1 5	3 0 3	7 1 8	0 0 0	0 0 0	0 0 0	1 0 1	2 0 2	1 0 1	2 0 2	1 0 1	0 0 0	1 0 1	5 0 5
4	****00	Diebstahl insgesamt	männl: weibl: insg:	323 94 417	1 0 1	0 1 1	1 1 2	7 2 9	8 4 12	17 6 23	10 3 13	12 9 21	22 9 31	22 12 34	61 25 86	10 3 13	20 1 21	30 4 34	60 15 75	92 20 112	34 13 47	25 4 29	21 13 34	262 69 331	
4	***100	Diebstahl insgesamt von Kraftwagen einschl. unbefugter Ingebrauchnahme	männl: weibl: insg:	33 3 36	0 0 0	0 0 0	0 0 0	1 0 1	1 0 1	0 0 0	1 0 1	1 0 1	2 0 2	4 0 4	3 1 4	3 0 3	6 1 7	12 1 13	9 1 10	2 0 2	0 0 0	0 0 0	0 0 0	29 3 32	

Schlüssel der Tat	Straftat	Sexus	TV insge- samt	Kinder						Jugendliche			Heran- w. 18 < 21	Erwachsene ab 21 Jahre										
									< 14			14 < 18		< 21			21 < 25						>= 21	
				< 6	6 < 8	8 < 10	10 < 12	12 < 14		14 < 16	16 < 18				21 < 23	23 < 25		25 < 30	30 < 40	40 < 50	50 < 60	>= 60		
				1	2	3	4	5	6	7	8	9		10	11	12	13	14	15	16	17	18	19	20
4	***200	Diebstahl insgesamt von mopeds und Krafträdern einschl. unbefugter Ingebrauchnahme	männl: weibl: insg:	9 1 10	0 0 0	0 0 0	0 0 0	0 0 0	0 0 0	0 0 0	0 0 0	0 0 0	2 1 3	2 1 3	0 0 0	2 0 2	2 0 2	1 0 1	4 0 4	0 0 0	0 0 0	0 0 0	0 0 0	7 0 7
4	***300	Diebstahl insgesamt von Fahrrädern einschl. unbefugter Ingebrauchnahme	männl: weibl: insg:	11 2 13	0 0 0	0 0 0	0 0 0	0 0 0	0 0 0	0 0 0	1 0 1	1 0 1	3 1 4	4 1 5	0 1 1	0 0 0	0 1 1	2 0 2	4 0 4	1 0 1	0 0 0	0 0 0	0 0 0	7 1 8
4	***500	Diebstahl insgesamt von unbaren Zahlungsmitteln	männl: weibl: insg:	2 0 2	0 0 0	0 0 0	0 0 0	0 0 0	0 0 0	0 0 0	0 0 0	0 0 0	0 0 0	0 0 0	0 0 0	0 0 0	0 0 0	0 0 0	2 0 2	0 0 0	0 0 0	0 0 0	0 0 0	2 0 2
4	***700	Diebstahl insgesamt von/aus Automaten	männl: weibl: insg:	4 1 5	0 0 0	0 0 0	0 0 0	0 0 0	0 0 0	0 0 0	1 0 1	1 0 1	1 0 2	2 1 3	0 0 0	0 0 0	0 0 0	0 0 0	1 0 1	0 0 0	1 0 1	0 0 0	0 0 0	2 0 2
4	***800	Diebstahl insgesamt von Antiquitäten, Kunst- und sakralen Gegenständen	männl: weibl: insg:	1 0 1	0 0 0	0 0 0	0 0 0	0 0 0	0 0 0	0 0 0	0 0 0	0 0 0	0 0 0	0 0 0	0 0 0	0 0 0	0 0 0	0 0 0	0 0 0	0 0 0	1 0 1	0 0 0	0 0 0	1 0 1
4	*00081	Diebstahl insgesamt in/aus Wochenend- und Gartenhaus	männl: weibl: insg:	8 2 10	0 0 0	0 0 0	0 0 0	0 0 0	0 0 0	0 0 0	1 0 1	1 0 1	1 0 1	2 0 2	0 0 0	0 0 0	0 0 0	2 1 3	0 1 1	2 0 2	1 0 1	0 0 0	1 1 1	6 2 8
4	*00096	Diebstahl insgesamt von Buntmetall	männl: weibl: insg:	2 0 2	0 0 0	0 0 0	0 0 0	0 0 0	0 0 0	0 0 0	0 0 0	0 0 0	0 0 0	0 0 0	0 0 0	0 0 0	0 0 0	1 0 1	0 0 0	1 0 1	0 0 0	0 0 0	0 0 0	2 0 2
4	*10*00	Diebstahl insgesamt in/aus Dienst-, Büro-, Fabrikations-, Werkstatt- und Lagerräumen	männl: weibl: insg:	13 0 13	0 0 0	0 0 0	1 0 1	0 0 1	1 0 1	1 0 1	1 0 1	1 0 1	2 0 2	1 0 1	4 0 4	1 0 1	2 0 2	3 0 3	2 0 2	2 0 2	1 0 1	0 0 0	1 0 1	9 0 9
4	*15*00	Diebstahl insgesamt in/aus Gaststätten, Kantinen, Hotels und Pensionen	männl: weibl: insg:	5 0 5	0 0 0	0 0 0	0 0 0	0 0 0	0 0 0	0 0 0	0 0 0	0 0 0	0 0 0	0 0 0	0 0 0	0 0 0	0 0 0	2 0 2	2 0 2	1 0 1	0 0 0	0 0 0	0 0 0	5 0 5
4	*25*00	Diebstahl gesamt in/aus Kiosken, Warenhäusern, Verkaufsräumen, Selbstbedienungsläden, Schaufenstern, Schaukästen und Vitrinen	männl: weibl: insg:	140 52 192	0 0 0	0 1 1	1 0 1	6 1 7	5 3 6	12 3 15	5 4 9	6 2 8	11 6 17	16 6 22	39 15 54	3 1 4	8 1 9	11 2 13	27 10 37	41 8 49	4 6 10	6 2 8	12 9 21	101 37 138
4	*26*00	Diebstahl insgesamt Ladendiebstahl	männl: weibl: insg:	134 51 185	0 0 0	0 1 1	1 0 1	6 1 7	5 3 6	12 3 15	5 4 9	6 1 7	11 5 16	16 6 22	39 14 53	3 1 4	6 1 7	9 2 11	25 10 35	40 8 48	4 6 10	6 2 8	11 9 20	95 37 132
4	*35*00	Diebstahl insgesamt in/aus Wohnungen	männl: weibl: insg:	21 7 28	0 0 0	0 0 0	0 0 0	0 0 0	0 0 0	0 0 0	1 0 1	0 0 0	1 0 1	2 1 3	3 1 4	1 0 1	3 0 3	4 0 4	5 1 6	6 3 9	0 2 2	3 0 3	0 0 0	18 6 24
4	*40*00	Diebstahl insgesamt in/aus Boden-, Kellerräumen und Waschküchen	männl: weibl: insg:	4 0 4	0 0 0	0 0 0	0 0 0	0 0 0	0 0 0	0 0 0	0 0 0	0 0 0	0 0 0	1 0 1	1 0 1	0 0 0	1 0 1	1 0 1	0 0 0	2 0 2	0 0 0	0 0 0	0 0 0	3 0 3
4	*45*00	Diebstahl insgesamt in/aus überwiegend unbezogenen Neu- und Rohbauten, Neubuden und Baustellen	männl: weibl: insg:	1 0 1	0 0 0	0 0 0	0 0 0	0 0 0	0 0 0	0 0 0	0 0 0	0 0 0	0 0 0	0 0 0	0 0 0	0 0 0	0 0 0	0 0 0	0 0 0	0 0 0	1 0 1	0 0 0	0 0 0	1 0 1
4	*50*00	Diebstahl insgesamt an/aus Kraftfahrzeugen	männl: weibl: insg:	15 1 16	0 0 0	0 0 0	0 0 0	0 0 0	0 0 0	0 0 0	2 1 3	3 0 3	5 1 6	3 0 3	8 1 9	0 0 0	0 0 0	0 0 0	2 0 2	2 0 2	1 0 1	1 0 1	1 0 1	7 0 7
4	*90*00	Diebstahl insgesamt Taschendiebstahl	männl: weibl: insg:	0 1 1	0 0 0	0 0 0	0 0 0	0 0 0	0 0 0	0 0 0	0 0 0	0 0 0	0 0 0	0 0 0	0 0 0	0 0 0	0 0 0	0 0 0	0 0 0	0 0 0	1 0 1	0 0 0	0 0 0	0 1 1

Schlüssel der Tat	Straftat	Sexus	TV insge- samt	Kinder						Jugendliche			Heran- w. 18 < 21	Erwachsene ab 21 Jahre									
									< 14			14 < 18					21 < 25						>= 21
				< 6	6 < 8	8 < 10	10 < 12	12 < 14		14 < 16	16 < 18			21 < 23	23 < 25	25 < 30		30 < 40	40 < 50	50 < 60	>= 60		
				1	2	3	4	5	6	7	8	9		10	11	12	13	14	15	16	17	18	19
4	500000	Vermögens- und Fälschungsdelikte	männl: weibl: insg:	260 116 376	0 0 0	0 0 0	0 0 0	0 0 0	0 0 0	0 1 1	6 2 8	6 3 9	20 3 23	26 6 32	9 4 13	9 5 14	18 9 27	42 20 62	72 33 105	50 23 73	30 12 42	22 13 35	234 110 344
4	510000	Betrug §§ 263, 263a, 264, 264a, 265, 265a, 265b StGB	männl: weibl: insg:	177 90 267	0 0 0	0 0 0	0 0 0	0 0 0	0 0 0	0 1 1	3 2 5	3 3 6	13 2 15	16 5 21	5 4 9	8 4 12	13 8 21	34 15 49	49 26 75	36 18 54	15 10 25	14 8 22	161 85 246
4	511000	Waren- und Warenkreditbetrug	männl: weibl: insg:	68 36 104	0 0 0	0 0 0	0 0 0	0 0 0	0 0 0	0 1 1	0 0 0	0 1 1	4 1 5	4 2 6	2 2 4	3 3 6	5 5 10	15 8 23	17 11 28	17 5 22	4 4 8	6 1 7	64 34 98
4	511200	Sonstiger Warenkreditbetrug	männl: weibl: insg:	29 21 50	0 0 0	0 0 0	0 0 0	0 0 0	0 0 0	0 0 0	0 0 0	0 0 0	0 1 1	0 1 1	2 0 2	1 3 4	3 3 6	4 3 7	6 6 12	10 4 14	2 3 5	4 1 5	29 20 49
6	511201	Tankbetrug	männl: weibl: insg:	15 6 21	0 0 0	0 0 0	0 0 0	0 0 0	0 0 0	0 0 0	0 0 0	0 0 0	0 0 0	0 0 0	2 0 2	0 0 0	2 0 2	0 0 0	4 2 6	4 2 6	1 1 2	4 1 5	15 6 21
6	511210	Weitere Arten des Warenkreditbetruges §§ 263, 263a StGB	männl: weibl: insg:	14 15 29	0 0 0	0 0 0	0 0 0	0 0 0	0 0 0	0 0 0	0 0 0	0 0 0	0 1 1	0 1 1	0 3 4	1 3 4	1 3 4	4 3 7	2 4 6	6 2 8	1 2 3	0 2 0	14 14 28
6	511211	Weitere Arten des Warenkreditbetruges § 263 StGB	männl: weibl: insg:	12 14 26	0 0 0	0 0 0	0 0 0	0 0 0	0 0 0	0 0 0	0 0 0	0 0 0	0 1 1	0 1 1	0 3 4	1 3 4	1 3 5	2 3 5	2 3 5	6 2 8	1 2 3	0 2 0	12 13 25
6	511212	Weitere Arten des Warenkreditbetruges § 263a StGB	männl: weibl: insg:	2 1 3	0 0 0	0 0 0	0 0 0	0 0 0	0 0 0	0 0 0	0 0 0	0 0 0	0 0 0	0 0 0	0 0 0	0 0 0	0 0 0	2 0 2	0 1 1	0 0 0	0 0 0	0 0 0	2 1 3
64	511300	Warenbetrug	männl: weibl: insg:	40 15 55	0 0 0	0 0 0	0 0 0	0 0 0	0 0 0	0 1 1	0 0 0	0 1 1	4 0 4	4 1 5	0 2 2	2 0 2	2 2 4	11 5 16	11 5 16	8 1 9	2 1 3	2 0 2	36 14 50
64	513000	Kapitalanlage- und Anlagebetrug	männl: weibl: insg:	1 0 1	0 0 0	0 0 0	0 0 0	0 0 0	0 0 0	0 0 0	0 0 0	0 0 0	0 0 0	0 0 0	0 0 0	0 0 0	0 0 0	0 0 0	0 0 0	0 0 0	0 0 0	1 0 1	1 0 1
64	513200	Anlagebetrug gemäß § 263 StGB	männl: weibl: insg:	1 0 1	0 0 0	0 0 0	0 0 0	0 0 0	0 0 0	0 0 0	0 0 0	0 0 0	0 0 0	0 0 0	0 0 0	0 0 0	0 0 0	0 0 0	0 0 0	0 0 0	0 0 0	1 0 1	1 0 1
4	514000	Geldkreditbetrug	männl: weibl: insg:	1 0 1	0 0 0	0 0 0	0 0 0	0 0 0	0 0 0	0 0 0	0 0 0	0 0 0	0 0 0	0 0 0	0 0 0	0 0 0	0 0 0	0 0 0	1 0 1	0 0 0	0 0 0	0 0 0	1 0 1
64	514300	Krediterlangungsbetrug § 263 StGB	männl: weibl: insg:	1 0 1	0 0 0	0 0 0	0 0 0	0 0 0	0 0 0	0 0 0	0 0 0	0 0 0	0 0 0	0 0 0	0 0 0	0 0 0	0 0 0	0 0 0	1 0 1	0 0 0	0 0 0	0 0 0	1 0 1
4	515000	Erschleichen von Leistungen § 265a StGB	männl: weibl: insg:	17 9 26	0 0 0	0 0 0	0 0 0	0 0 0	0 0 0	0 0 0	2 1 3	2 1 3	4 1 5	6 2 8	2 0 2	0 0 0	2 0 2	6 2 8	3 1 4	0 0 0	0 0 0	0 4 4	11 7 18
6	515001	Beförderungserschleichung	männl: weibl: insg:	15 9 24	0 0 0	0 0 0	0 0 0	0 0 0	0 0 0	0 0 0	2 1 3	2 1 3	4 1 5	6 2 8	2 0 2	0 0 0	2 2 4	6 2 8	3 1 4	0 0 0	0 0 0	0 4 4	11 7 18
6	515079	Sonstiges Erschleichen von Leistungen gemäß § 265a StGB	männl: weibl: insg:	2 0 2	0 0 0	0 0 0	0 0 0	0 0 0	0 0 0	0 0 0	0 0 0	0 0 0	2 0 2	2 0 2	0 0 0	0 0 0	0 0 0	0 0 0	0 0 0	0 0 0	0 0 0	0 0 0	0 0 0

Schlüssel der Tat	Straftat	Sexus	TV insge- samt	Kinder						Jugendliche			Heran- w. 18 < 21	Erwachsene ab 21 Jahre											
									< 14			14 < 18		< 21			21 < 25						>= 21		
				< 6	6 < 8	8 < 10	10 < 12	12 < 14		14 < 16	16 < 18				21 < 23	23 < 25		25 < 30	30 < 40	40 < 50	50 < 60	>= 60			
				5	6	7	8	9	10	11	12	13		14	15	16	17	18	19	20	21	22	23	24	
64	516000	Betrug bzw. Computerbetrug mittels rechtswidrig erlangter unbarer Zahlungsmittel	männl: weibl: insg:	5 2 7	0 0 0	0 0 0	0 0 0	0 0 0	0 0 0	0 0 0	0 0 0	0 0 0	1 0 1	1 0 1	0 1 1	0 0 0	0 1 1	0 0 1	1 0 2	2 1 1	0 0 1	0 0 1	0 0 0	4 2 6	
64	516200	Betrug mittels rechtswidrig erlangter Zahlungskarten ohne PIN (Lastschriftverfahren)	männl: weibl: insg:	1 1 2	0 0 0	0 0 0	0 0 0	0 0 0	0 0 0	0 0 0	0 0 0	0 0 0	0 0 0	0 0 0	0 0 0	0 0 0	0 0 0	1 0 1	0 0 0	0 1 1	0 0 0	0 0 0	0 0 0	1 1 2	
64	516500	Betrug bzw. Computerbetrug mittels rechtswidrig erlangter Daten von Zahlungskarten §§ 263, 263a StGB	männl: weibl: insg:	3 1 4	0 0 0	0 0 0	0 0 0	0 0 0	0 0 0	0 0 0	0 0 0	0 0 0	0 0 0	0 0 0	0 1 1	0 0 0	0 1 1	0 0 0	2 0 2	0 0 0	0 0 1	1 0 1	0 0 0	3 1 4	
6	516510	Betrug mittels rechtswidrig erlangter Daten von Zahlungskarten § 263 StGB	männl: weibl: insg:	3 1 4	0 0 0	0 0 0	0 0 0	0 0 0	0 0 0	0 0 0	0 0 0	0 0 0	0 0 0	0 0 0	0 1 1	0 0 0	0 1 1	0 0 1	0 0 0	2 0 2	0 0 0	1 0 1	0 0 0	0 0 0	3 1 4
64	516900	Betrug bzw. Computerbetrug mittels rechtswidrig erlangter sonstiger unbarer Zahlungsmittel §§ 263, 263a StGB	männl: weibl: insg:	1 0 1	0 0 0	0 0 0	0 0 0	0 0 0	0 0 0	0 0 0	0 0 0	0 0 0	1 0 1	1 0 1	0 0 0	0 0 0	0 0 0	0 0 0	0 0 0	0 0 0	0 0 0	0 0 0	0 0 0	0 0 0	0 0 0
6	516910	Betrug mittels rechtswidrig erlangter sonstiger unbarer Zahlungsmittel § 263 StGB	männl: weibl: insg:	1 0 1	0 0 0	0 0 0	0 0 0	0 0 0	0 0 0	0 0 0	0 0 0	0 0 0	1 0 1	1 0 1	0 0 0	0 0 0	0 0 0	0 0 0	0 0 0	0 0 0	0 0 0	0 0 0	0 0 0	0 0 0	0 0 0
4	517000	Sonstiger Betrug	männl: weibl: insg:	91 47 138	0 0 0	0 0 0	0 0 0	0 0 0	0 0 0	0 0 0	0 0 0	1 1 2	1 1 2	6 0 6	7 1 8	1 1 2	6 1 7	7 2 9	13 6 19	27 17 44	20 12 32	10 6 16	7 3 10	84 46 130	
64	517100	Leistungsbetrug	männl: weibl: insg:	6 0 6	0 0 0	0 0 0	0 0 0	0 0 0	0 0 0	0 0 0	0 0 0	1 0 1	1 0 1	0 0 0	1 0 1	0 0 0	0 0 0	0 0 0	1 0 1	3 0 3	1 0 1	0 0 0	0 0 0	0 0 0	5 0 5
64	517200	Leistungskreditbetrug §§ 263, 263a StGB	männl: weibl: insg:	4 4 8	0 0 0	0 0 0	0 0 0	0 0 0	0 0 0	0 0 0	0 0 0	0 0 0	0 0 0	0 0 0	0 1 0	0 1 1	0 1 0	0 1 0	2 2 4	1 1 2	1 0 1	0 0 0	0 0 0	4 4 8	
6	517210	Leistungskreditbetrug § 263 StGB	männl: weibl: insg:	3 4 7	0 0 0	0 0 0	0 0 0	0 0 0	0 0 0	0 0 0	0 0 0	0 0 0	0 0 0	0 0 0	0 0 1	0 1 1	0 1 0	0 1 0	1 2 3	1 1 2	1 1 0	0 0 1	0 0 0	3 4 7	
6	517220	Leistungskreditbetrug § 263a StGB	männl: weibl: insg:	1 0 1	0 0 0	0 0 0	0 0 0	0 0 0	0 0 0	0 0 0	0 0 0	0 0 0	0 0 0	0 0 0	0 0 0	0 0 0	0 0 0	0 0 0	0 0 0	1 0 1	0 0 0	0 0 0	0 0 0	0 0 0	1 0 1
64	517500	Computerbetrug (sonstiger) § 263a StGB (soweit nicht unter den Schlüsseln 511120, 511212, 516300, 516520, 516920, 517220, 517900, 518112 bzw. 518302 zu erfassen)	männl: weibl: insg:	3 0 3	0 0 0	0 0 0	0 0 0	0 0 0	0 0 0	0 0 0	0 0 0	0 0 0	0 0 0	0 0 0	0 0 1	1 0 1	2 0 2	1 0 1	0 0 0	0 0 0	0 0 0	0 0 0	0 0 0	0 0 0	3 0 3
6	517510	Computerbetrug (sonstiger) § 263a Abs. 1 und 2 StGB	männl: weibl: insg:	3 0 3	0 0 0	0 0 0	0 0 0	0 0 0	0 0 0	0 0 0	0 0 0	0 0 0	0 0 0	0 0 0	1 0 1	1 0 1	2 0 2	1 0 1	0 0 0	0 0 0	0 0 0	0 0 0	0 0 0	0 0 0	3 0 3
64	517800	Sozialleistungsbetrug § 263 StGB	männl: weibl: insg:	5 7 12	0 0 0	0 0 0	0 0 0	0 0 0	0 0 0	0 0 0	0 0 0	0 1 1	0 1 1	1 1 1	1 0 2	0 0 0	0 0 0	2 0 2	1 3 4	0 1 1	0 1 1	0 1 1	0 1 2	1 1 2	4 6 10
64	518100	Abrechnungsbetrug	männl: weibl: insg:	1 1 2	0 0 0	0 0 0	0 0 0	0 0 0	0 0 0	0 0 0	0 0 0	0 0 0	0 0 0	0 0 0	0 0 0	0 0 0	0 0 0	0 0 0	0 0 0	0 0 0	0 0 0	1 0 2	0 0 0	0 0 0	1 1 2
6	518179	Sonstiger Abrechnungsbetrug	männl: weibl: insg:	1 1 2	0 0 0	0 0 0	0 0 0	0 0 0	0 0 0	0 0 0	0 0 0	0 0 0	0 0 0	0 0 0	0 0 0	0 0 0	0 0 0	0 0 0	0 0 0	0 0 0	0 0 0	1 0 2	0 0 0	0 0 0	1 1 2

Schlüssel der Tat	Straftat	Sexus	TV insge- samt	Kinder						Jugendliche			Heran- w. 18 < 21	Erwachsene ab 21 Jahre										
									< 14			14 < 18		< 21				21 < 25						>= 21
				< 6	6 < 8	8 < 10	10 < 12	12 < 14		14 < 16	16 < 18				21 < 23	23 < 25		25 < 30	30 < 40	40 < 50	50 < 60	>= 60		
				5	6	7	8	9	10	11	12	13		14	15	16	17	18	19	20	21	22	23	24
64	518200	Einmietbetrug	männl: weibl: insg:	5 2 7	0 0 0	0 0 0	0 0 0	0 0 0	0 0 0	0 0 0	0 0 0	0 0 0	0 0 0	0 1 1	0 0 0	0 1 1	2 3 3	1 0 1	1 0 1	0 0 0	0 0 0	1 0 1	5 2 7	
64	518300	Überweisungsbetrug §§ 263, 263a StGB	männl: weibl: insg:	7 1 8	0 0 0	0 0 0	0 0 0	0 0 0	0 0 0	0 0 0	0 0 0	0 0 0	0 0 0	0 0 0	2 0 2	2 0 2	3 0 3	1 0 1	1 1 2	0 0 0	0 1 0	0 0 0	7 1 8	
6	518301	Überweisungsbetrug § 263 StGB	männl: weibl: insg:	7 1 8	0 0 0	0 0 0	0 0 0	0 0 0	0 0 0	0 0 0	0 0 0	0 0 0	0 0 0	0 0 0	2 0 2	2 0 2	3 0 3	1 0 1	1 1 2	0 0 0	0 0 0	0 0 0	7 1 8	
64	518900	Sonstige weitere Betrugsarten	männl: weibl: insg:	65 34 99	0 0 0	0 0 0	0 0 0	0 0 0	0 0 0	0 0 0	0 0 0	0 0 0	5 0 5	5 0 5	1 0 1	3 0 3	4 0 4	7 5 12	19 12 31	17 11 28	8 4 12	5 2 7	60 34 94	
4	520000	Veruntreuungen §§ 266, 266a, 266b StGB	männl: weibl: insg:	13 8 21	0 0 0	0 0 0	0 0 0	0 0 0	0 0 0	0 0 0	0 0 0	0 0 0	0 0 0	0 0 0	0 0 0	0 0 0	0 0 0	0 1 1	1 2 3	4 1 5	4 1 5	4 1 7	13 8 21	
4	521000	Untreue § 266 StGB	männl: weibl: insg:	12 7 19	0 0 0	0 0 0	0 0 0	0 0 0	0 0 0	0 0 0	0 0 0	0 0 0	0 0 0	0 0 0	0 0 0	0 0 0	0 0 0	0 1 1	1 2 3	4 1 5	4 1 5	3 1 5	12 7 19	
6	521079	Sonstige Untreue	männl: weibl: insg:	12 7 19	0 0 0	0 0 0	0 0 0	0 0 0	0 0 0	0 0 0	0 0 0	0 0 0	0 0 0	0 0 0	0 0 0	0 0 0	0 0 0	0 1 1	1 2 3	4 1 5	4 1 5	3 1 5	12 7 19	
64	522000	Vorenthalten und Veruntreuen von Arbeitsentgelt gemäß § 266a StGB	männl: weibl: insg:	1 1 2	0 0 0	0 0 0	0 0 0	0 0 0	0 0 0	0 0 0	0 0 0	0 0 0	0 0 0	0 0 0	0 0 0	0 0 0	0 0 0	0 0 0	0 0 0	0 0 0	0 0 0	0 0 0	1 1 2	
4	530000	Unterschlagung §§ 246, 247, 248a StGB	männl: weibl: insg:	48 20 68	0 0 0	0 0 0	0 0 0	0 0 0	0 0 0	0 0 0	0 0 0	2 0 2	2 0 2	5 2 7	7 2 9	2 0 2	0 1 1	2 1 3	8 4 12	16 6 22	8 4 12	6 1 7	1 2 3	41 18 59
6	530079	Unterschlagung sonstiger Güter/Sachen gemäß §§ 246, 247, 248a StGB - ohne von Kfz	männl: weibl: insg:	41 18 59	0 0 0	0 0 0	0 0 0	0 0 0	0 0 0	0 0 0	0 0 0	2 0 2	2 0 2	4 2 6	6 2 8	2 0 2	0 1 1	2 3 5	6 3 9	15 5 20	6 4 10	5 1 6	1 2 3	35 16 51
64	531000	Unterschlagung von Kfz gemäß §§ 246, 247 StGB	männl: weibl: insg:	7 2 9	0 0 0	0 0 0	0 0 0	0 0 0	0 0 0	0 0 0	0 0 0	0 0 0	0 0 0	1 0 1	1 0 1	0 0 0	0 0 0	0 0 0	2 1 3	1 0 2	2 0 2	1 0 1	0 0 0	6 2 8
4	540000	Urkundenfälschung §§ 267-271, 273-279, 281 StGB	männl: weibl: insg:	27 4 31	0 0 0	0 0 0	0 0 0	0 0 0	0 0 0	0 0 0	0 0 0	1 0 1	1 0 1	1 0 1	2 0 2	1 0 1	1 0 1	2 0 2	5 2 7	10 1 11	1 1 2	4 0 4	3 0 3	25 4 29
6	540001	Sonstige Urkundenfälschung gemäß § 267 StGB	männl: weibl: insg:	26 3 29	0 0 0	0 0 0	0 0 0	0 0 0	0 0 0	0 0 0	0 0 0	1 0 1	1 0 1	0 0 0	1 0 1	1 0 1	1 0 1	2 0 2	5 1 6	10 1 11	1 1 2	4 0 4	3 0 3	25 3 28
6	540002	Mittelbare Falschbeurkundung	männl: weibl: insg:	1 0 1	0 0 0	0 0 0	0 0 0	0 0 0	0 0 0	0 0 0	0 0 0	0 0 0	0 0 0	1 0 1	1 0 1	0 0 0	0 0 0	0 0 0	0 0 0	0 0 0	0 0 0	0 0 0	0 0 0	0 0 0
4	543000	Fälschung beweisbarer Daten, Täuschung im Rechtsverkehr bei Datenverarbeitung §§ 269, 270 StGB	männl: weibl: insg:	0 1 1	0 0 0	0 0 0	0 0 0	0 0 0	0 0 0	0 0 0	0 0 0	0 0 0	0 0 0	0 0 0	0 0 0	0 0 0	0 0 0	0 0 0	0 1 1	0 0 0	0 0 0	0 0 0	0 0 0	0 1 1
6	543010	Fälschung beweisbarer Daten gemäß § 269 StGB	männl: weibl: insg:	0 1 1	0 0 0	0 0 0	0 0 0	0 0 0	0 0 0	0 0 0	0 0 0	0 0 0	0 0 0	0 0 0	0 0 0	0 0 0	0 0 0	0 1 1	0 0 0	0 0 0	0 0 0	0 0 0	0 0 0	0 1 1

Schlüssel der Tat	Straftat	Sexus	TV insge- samt	Kinder						Jugendliche			Heran- w. 18 < 21	Erwachsene ab 21 Jahre												
									< 14			14 < 18					< 21			21 < 25						>= 21
				< 6	6 < 8	8 < 10	10 < 12	12 < 14		14 < 16	16 < 18			18 < 21		21 < 23	23 < 25		25 < 30	30 < 40	40 < 50	50 < 60	>= 60			
				5	6	7	8	9	10	11	12	13		14	15	16	17	18	19	20	21	22	23	24		
4	550000	Geld- und Wertzeichenfälschung, Fälschung von Zahlungskarten mit oder ohne Garantiefunktion, Schecks und Wechseln §§ 146-149, 151, 152, 152a, 152b StGB	männl: weibl: insg:	5 0 5	0 0 0	0 0 0	0 0 0	0 0 0	0 0 0	0 0 0	0 0 0	0 0 0	1 0 1	1 0 1	1 0 1	0 0 0	1 0 1	1 0 1	1 0 1	0 0 0	0 0 0	4 0 4				
4	551000	Geld- und Wertzeichenfälschung einschl. Vorbereitungshandlungen §§ 146 außer Abs. 1 Nr. 3, 148, 149 StGB	männl: weibl: insg:	4 0 4	0 0 0	0 0 0	0 0 0	0 0 0	0 0 0	0 0 0	0 0 0	0 0 0	1 0 1	1 0 1	1 0 1	0 0 0	1 0 1	1 0 1	0 0 1	0 0 0	0 0 0	3 0 3				
6	551010	Geldfälschung (einschl. Vorbereitungshandlung) gemäß §§ 146 außer Abs. 1 Nr. 3 StGB	männl: weibl: insg:	4 0 4	0 0 0	0 0 0	0 0 0	0 0 0	0 0 0	0 0 0	0 0 0	0 0 0	1 0 1	1 0 1	1 0 1	0 0 0	1 0 1	0 0 1	1 0 1	0 0 0	0 0 0	3 0 3				
4	552000	Inverkehrbringen von Falschgeld §§ 146 Abs. 1 Nr. 3, 147 StGB	männl: weibl: insg:	1 0 1	0 0 0	0 0 0	0 0 0	0 0 0	0 0 0	0 0 0	0 0 0	0 0 0	0 0 0	0 0 0	0 0 0	0 0 0	0 0 0	0 0 0	1 0 1	0 0 0	0 0 0	1 0 1				
6	552020	Inverkehrbringen von Falschgeld gemäß § 147 StGB (nach gutgläubigem Erwerb)	männl: weibl: insg:	1 0 1	0 0 0	0 0 0	0 0 0	0 0 0	0 0 0	0 0 0	0 0 0	0 0 0	0 0 0	0 0 0	0 0 0	0 0 0	0 0 0	1 0 1	0 0 0	0 0 0	0 0 0	1 0 1				
4	560000	Insolvenzstraftaten §§ 283, 283a-d StGB	männl: weibl: insg:	1 0 1	0 0 0	0 0 0	0 0 0	0 0 0	0 0 0	0 0 0	0 0 0	0 0 0	0 0 0	0 0 0	0 0 0	0 0 0	0 0 0	0 0 0	0 0 0	1 0 1	0 0 0	1 0 1				
64	561000	Bankrott gemäß § 283 StGB	männl: weibl: insg:	1 0 1	0 0 0	0 0 0	0 0 0	0 0 0	0 0 0	0 0 0	0 0 0	0 0 0	0 0 0	0 0 0	0 0 0	0 0 0	0 0 0	0 0 0	0 0 0	1 0 1	0 0 0	1 0 1				
4	600000	Sonstige Straftatbestände (StGB)	männl: weibl: insg:	498 124 622	0 0 0	1 0 1	3 0 3	4 1 5	19 3 22	27 4 31	22 6 28	26 2 28	48 8 56	41 9 50	116 21 137	15 5 20	19 1 20	34 6 40	55 9 64	108 28 136	68 17 85	53 24 77	64 19 83	382 103 485		
4	610000	Erpressung § 253 StGB	männl: weibl: insg:	7 0 7	0 0 0	0 0 0	0 0 0	0 0 0	0 0 0	0 0 0	1 0 1	0 0 0	1 0 1	0 0 0	1 0 1	0 0 0	0 0 0	2 0 2	2 0 2	0 0 0	1 0 1	1 0 1	6 0 6			
6	610079	Sonstige Erpressung	männl: weibl: insg:	7 0 7	0 0 0	0 0 0	0 0 0	0 0 0	0 0 0	0 0 0	1 0 1	0 0 0	1 0 1	0 0 0	1 0 1	0 0 0	0 0 0	2 0 2	2 0 2	0 0 0	1 0 1	1 0 1	6 0 6			
4	620000	Widerstand gegen die Staatsgewalt und Straftaten gegen die öffentliche Ordnung §§ 111, 113, 114, 120, 121, 123-127, 129, 130-134, 136, 138, 140, 145, 145a, 145c, 145d StGB	männl: weibl: insg:	114 25 139	0 0 0	1 0 1	2 0 2	1 0 1	4 0 4	8 0 8	8 2 10	4 0 4	12 2 14	11 2 13	31 4 35	3 1 4	6 0 6	9 1 10	16 3 19	25 7 32	12 3 15	10 3 13	11 4 15	83 21 104		
6	620001	Störung des öffentlichen Friedens durch Androhung von Straftaten	männl: weibl: insg:	7 1 8	0 0 0	0 0 0	0 0 0	0 0 0	0 0 0	0 0 0	1 0 1	0 0 0	1 0 1	0 0 0	1 0 1	0 0 0	1 0 1	1 0 1	2 0 2	0 0 0	1 0 1	1 0 1	6 1 7			
6	620005	Amtsanaufmaßung	männl: weibl: insg:	1 0 1	0 0 0	0 0 0	0 0 0	0 0 0	0 0 0	0 0 0	0 0 0	0 0 0	0 0 0	0 0 0	0 0 0	0 0 0	0 0 0	0 0 0	0 0 0	0 0 0	0 0 0	1 0 1	1 0 1			
6	620013	Missbrauch von Notrufen und Beeinträchtigung von Unfallverhütungs- und Nothilfemitteln	männl: weibl: insg:	8 1 9	0 0 0	0 0 0	0 0 0	0 0 0	0 0 0	0 0 0	0 0 0	0 0 0	0 0 0	1 1 2	1 0 2	0 0 0	1 0 1	1 0 1	1 0 1	4 0 4	0 0 0	1 0 1	0 0 0	7 0 7		
6	620014	Verstoß gegen Weisung während Führungsaufsicht	männl: weibl: insg:	2 0 2	0 0 0	0 0 0	0 0 0	0 0 0	0 0 0	0 0 0	0 0 0	0 0 0	0 0 0	0 0 0	0 0 0	0 0 0	0 0 0	0 0 0	0 0 0	1 0 1	1 0 1	0 0 0	0 0 0	2 0 2		
4	621000	Widerstand gegen die Staatsgewalt §§ 111, 113, 114, 120, 121 StGB	männl: weibl: insg:	19 1 20	0 0 0	0 0 0	0 0 0	0 0 0	0 0 0	0 0 0	0 0 0	2 0 2	2 0 2	0 0 0	2 0 2	1 0 1	2 0 2	3 0 3	5 0 5	5 0 5	0 1 1	2 0 2	2 0 2	17 1 18		

Schlüssel der Tat	Straftat	Sexus	TV insge- samt	Kinder						Jugendliche			Heran- w. 18 < 21	Erwachsene ab 21 Jahre										
									< 14			14 < 18										>= 21		
				< 6	6 < 8	8 < 10	10 < 12	12 < 14		14 < 16	16 < 18			< 21	21 < 23	23 < 25	21 < 25	25 < 30	30 < 40	40 < 50	50 < 60	>= 60		
				5	6	7	8	9	10	11	12	13		14	15	16	17	18	19	20	21	22	23	24
6	621010	Öffentliche Aufforderung zu Straftaten	männl: weibl: insg:	3 0 3	0 0 0	0 0 0	0 0 0	0 0 0	0 0 0	0 0 0	0 0 0	0 0 0	0 0 0	0 0 0	1 0 1	1 0 1	0 0 0	2 0 2	0 0 0	0 0 0	0 0 0	3 0 3		
4	621020	Widerstand gegen Vollstreckungsbeamte	männl: weibl: insg:	16 1 17	0 0 0	0 0 0	0 0 0	0 0 0	0 0 0	0 0 0	2 0 2	2 0 2	0 0 0	2 0 2	1 0 1	1 0 1	2 0 2	5 0 5	3 0 3	0 1 0	2 0 2	14 1 15		
6	621021	Widerstand gegen Polizeivollzugsbeamte	männl: weibl: insg:	14 1 15	0 0 0	0 0 0	0 0 0	0 0 0	0 0 0	0 0 0	2 0 2	2 0 2	0 0 0	2 0 2	1 0 1	0 0 0	1 0 1	4 0 4	3 0 3	0 1 1	2 0 2	12 1 13		
6	621029	Widerstand gegen Vollstreckungsbeamte (ohne Polizeivollzugsbeamte)	männl: weibl: insg:	2 0 2	0 0 0	0 0 0	0 0 0	0 0 0	0 0 0	0 0 0	0 0 0	0 0 0	0 0 0	0 0 0	0 0 0	1 0 1	1 0 1	1 0 1	0 0 0	0 0 0	0 0 0	0 0 0	2 0 2	
4	622000	Hausfriedensbruch §§ 123, 124 StGB	männl: weibl: insg:	78 21 99	0 0 0	1 0 1	2 0 2	1 0 1	4 0 4	8 0 8	6 2 8	2 0 2	8 2 10	10 1 11	26 3 29	3 1 4	3 0 3	6 1 7	10 3 13	16 7 23	9 1 10	5 2 7	6 4 10	52 18 70
64	622100	Hausfriedensbruch gemäß § 123 StGB	männl: weibl: insg:	78 21 99	0 0 0	1 0 1	2 0 2	1 0 1	4 0 4	8 0 8	6 2 8	2 0 2	8 2 10	10 1 11	26 3 29	3 1 4	3 0 3	6 1 7	10 3 13	16 7 23	9 1 10	5 2 7	6 4 10	52 18 70
4	624000	Vortäuschen einer Straftat § 145d StGB	männl: weibl: insg:	7 3 10	0 0 0	0 0 0	0 0 0	0 0 0	0 0 0	0 0 0	0 0 0	0 0 0	0 0 0	1 0 1	1 0 1	0 0 0	0 0 0	0 0 0	1 0 1	1 2 3	2 0 2	0 0 0	6 3 9	
6	624079	Vortäuschen einer sonstigen Straftat	männl: weibl: insg:	6 3 9	0 0 0	0 0 0	0 0 0	0 0 0	0 0 0	0 0 0	0 0 0	0 0 0	0 0 0	1 0 1	1 0 1	0 0 0	0 0 0	0 0 0	1 0 1	0 1 1	2 0 2	0 0 0	5 3 8	
64	624100	Vortäuschen eines Raubes	männl: weibl: insg:	1 0 1	0 0 0	0 0 0	0 0 0	0 0 0	0 0 0	0 0 0	0 0 0	0 0 0	0 0 0	0 0 0	0 0 0	0 0 0	0 0 0	0 0 0	0 0 0	1 0 1	0 0 0	0 0 0	1 0 1	
4	626000	Gewaltdarstellung § 131 StGB	männl: weibl: insg:	1 0 1	0 0 0	0 0 0	0 0 0	0 0 0	0 0 0	0 0 0	1 0 1	0 0 0	1 0 1	0 0 0	1 0 1	0 0 0	0 0 0	0 0 0	0 0 0	0 0 0	0 0 0	0 0 0	0 0 0	
6	626079	Sonstige Gewaltdarstellung	männl: weibl: insg:	1 0 1	0 0 0	0 0 0	0 0 0	0 0 0	0 0 0	0 0 0	1 0 1	0 0 0	1 0 1	0 0 0	1 0 1	0 0 0	0 0 0	0 0 0	0 0 0	0 0 0	0 0 0	0 0 0	0 0 0	
64	627000	Volksverhetzung gemäß § 130 StGB	männl: weibl: insg:	2 0 2	0 0 0	0 0 0	0 0 0	0 0 0	0 0 0	0 0 0	0 0 0	0 0 0	0 0 0	0 0 0	0 0 0	0 0 0	0 0 0	0 0 0	0 0 0	1 0 1	0 0 0	0 0 0	2 0 2	
4	630000	Begünstigung, Strafvereitelung (ohne Strafvereitelung im Amt), Hehlerei und Geldwäsche §§ 257, 258, 259-261 StGB	männl: weibl: insg:	12 0 12	0 0 0	0 0 0	0 0 0	0 0 0	0 0 0	0 0 0	0 0 0	1 0 1	1 0 1	1 0 1	2 0 2	0 0 0	1 0 1	1 0 1	3 0 3	2 0 2	2 0 2	2 0 2	0 0 0	10 0 10
6	630020	Strafvereitelung	männl: weibl: insg:	1 0 1	0 0 0	0 0 0	0 0 0	0 0 0	0 0 0	0 0 0	0 0 0	0 0 0	0 0 0	0 0 0	0 0 0	1 0 1	1 0 1	0 0 0	0 0 0	0 0 0	0 0 0	0 0 0	0 0 0	1 0 1
4	631000	Hehlerei von Kfz §§ 259-260a StGB	männl: weibl: insg:	3 0 3	0 0 0	0 0 0	0 0 0	0 0 0	0 0 0	0 0 0	0 0 0	0 0 0	0 0 0	0 0 0	0 0 0	0 0 0	0 0 0	1 0 1	1 0 1	0 0 0	1 0 1	0 0 0	3 0 3	
6	631079	Hehlerei von KFZ gemäß § 259 StGB	männl: weibl: insg:	3 0 3	0 0 0	0 0 0	0 0 0	0 0 0	0 0 0	0 0 0	0 0 0	0 0 0	0 0 0	0 0 0	0 0 0	0 0 0	0 0 0	1 0 1	1 0 1	0 0 0	1 0 1	0 0 0	3 0 3	

Schlüssel der Tat	Straftat	Sexus	TV insge- samt	Kinder						Jugendliche			Heran- w. 18 < 21	Erwachsene ab 21 Jahre										
									< 14			14 < 18		< 21				21 < 25						>= 21
				< 6	6 < 8	8 < 10	10 < 12	12 < 14		14 < 16	16 < 18				21 < 23	23 < 25		25 < 30	30 < 40	40 < 50	50 < 60	>= 60		
				5	6	7	8	9	10	11	12	13		14	15	16	17	18	19	20	21	22	23	24
4	632000	Sonstige Hehlerei §§ 259-260a StGB	männl: weibl: insg:	6 0 6	0 0 0	0 0 0	0 0 0	0 0 0	0 0 0	0 0 0	0 0 0	1 0 1	1 0 1	1 0 1	2 0 2	0 0 0	0 0 0	0 0 0	2 0 2	0 0 0	1 0 1	1 0 1	0 0 0	4 0 4
6	632079	Sonstige Hehlerei gemäß § 259 StGB	männl: weibl: insg:	6 0 6	0 0 0	0 0 0	0 0 0	0 0 0	0 0 0	0 0 0	0 0 0	1 0 1	1 0 1	1 0 1	2 0 2	0 0 0	0 0 0	0 0 0	2 0 2	0 0 0	1 0 1	1 0 1	0 0 0	4 0 4
64	633000	Geldwäsche, Verschleierung unrechtmäßig erlangter Vermögenswerte gemäß § 261 StGB	männl: weibl: insg:	2 0 2	0 0 0	0 0 0	0 0 0	0 0 0	0 0 0	0 0 0	0 0 0	0 0 0	0 0 0	0 0 0	0 0 0	0 0 0	0 0 0	0 0 0	0 0 0	1 0 1	1 0 1	0 0 0	0 0 0	2 0 2
4	640000	Brandstiftung und Herbeiführen einer Brandgefahr §§ 306-306d, 306f StGB	männl: weibl: insg:	14 2 16	0 0 0	0 0 0	0 0 0	0 0 2	2 0 2	2 0 1	1 0 1	1 0 1	2 0 2	0 0 0	4 0 4	0 0 0	0 0 0	0 0 0	2 0 2	2 0 2	1 0 1	1 0 1	4 2 6	10 2 12
6	640010	Fahrlässige Brandstiftung	männl: weibl: insg:	7 1 8	0 0 0	0 0 0	0 0 0	0 0 1	1 0 1	0 0 0	0 0 0	0 0 0	0 0 0	1 0 1	0 0 0	0 0 0	0 0 0	0 0 0	0 0 0	2 0 2	1 0 1	0 0 0	3 1 4	6 1 7
6	640020	Fahrlässiges Herbeiführen einer Brandgefahr	männl: weibl: insg:	4 0 4	0 0 0	0 0 0	0 0 0	0 0 1	1 0 1	1 0 1	1 0 1	2 0 2	0 0 0	3 0 3	0 0 0	0 0 0	0 0 0	0 0 0	0 0 0	0 0 0	0 0 0	0 0 0	1 0 1	1 0 1
4	641000	(Vorsätzliche) Brandstiftung und Herbeiführen einer Brandgefahr §§ 306-306c, 306f Abs. 1 und 2 StGB	männl: weibl: insg:	3 1 4	0 0 0	0 0 0	0 0 0	0 0 0	0 0 0	0 0 0	0 0 0	0 0 0	0 0 0	0 0 0	0 0 0	0 0 0	0 0 0	0 0 0	2 0 2	0 0 0	0 0 0	1 0 1	0 1 1	3 1 4
6	641010	Vorsätzliche Brandstiftung	männl: weibl: insg:	2 1 3	0 0 0	0 0 0	0 0 0	0 0 0	0 0 0	0 0 0	0 0 0	0 0 0	0 0 0	0 0 0	0 0 0	0 0 0	0 0 0	0 0 0	1 0 1	0 0 0	0 0 0	1 0 1	0 1 1	2 1 3
6	641040	Brandstiftung mit Todesfolge	männl: weibl: insg:	1 0 1	0 0 0	0 0 0	0 0 0	0 0 0	0 0 0	0 0 0	0 0 0	0 0 0	0 0 0	0 0 0	0 0 0	0 0 0	0 0 0	0 0 0	1 0 1	0 0 0	0 0 0	0 0 0	0 0 0	1 0 1
4	650000	Wettbewerbs-, Korruptions- und Amtsdelikte §§ 258a, 298-300, 331-353d, 355, 357 StGB	männl: weibl: insg:	9 3 12	0 0 0	0 0 0	0 0 0	0 0 0	0 0 0	0 0 0	0 0 0	0 0 0	0 0 0	0 0 0	0 0 0	0 0 0	0 0 0	0 0 0	0 0 0	0 0 0	4 2 5	2 1 3	3 0 3	9 3 12
4	651000	Vorteilsannahme, Bestechlichkeit §§ 331, 332, 335 StGB	männl: weibl: insg:	6 2 8	0 0 0	0 0 0	0 0 0	0 0 0	0 0 0	0 0 0	0 0 0	0 0 0	0 0 0	0 0 0	0 0 0	0 0 0	0 0 0	0 0 0	0 0 0	0 0 0	2 0 2	2 0 2	2 0 2	6 2 8
64	651200	Bestechlichkeit gemäß § 332 StGB	männl: weibl: insg:	3 2 5	0 0 0	0 0 0	0 0 0	0 0 0	0 0 0	0 0 0	0 0 0	0 0 0	0 0 0	0 0 0	0 0 0	0 0 0	0 0 0	0 0 0	0 0 0	0 0 0	0 0 0	1 2 3	2 0 2	3 2 5
64	651300	Bestechlichkeit - gewerbsmäßig oder als Mitglied einer Bande gemäß § 335 Abs. 2 Nr. 3 StGB	männl: weibl: insg:	4 1 5	0 0 0	0 0 0	0 0 0	0 0 0	0 0 0	0 0 0	0 0 0	0 0 0	0 0 0	0 0 0	0 0 0	0 0 0	0 0 0	0 0 0	0 0 0	0 0 0	2 0 2	2 1 3	0 0 0	4 1 5
4	652000	Vorteilsgewährung, Bestechung §§ 333, 334, 335 StGB	männl: weibl: insg:	7 2 9	0 0 0	0 0 0	0 0 0	0 0 0	0 0 0	0 0 0	0 0 0	0 0 0	0 0 0	0 0 0	0 0 0	0 0 0	0 0 0	0 0 0	0 0 0	0 0 0	3 1 4	3 1 4	1 0 1	7 2 9
64	652200	Bestechung gemäß § 334 StGB	männl: weibl: insg:	4 2 6	0 0 0	0 0 0	0 0 0	0 0 0	0 0 0	0 0 0	0 0 0	0 0 0	0 0 0	0 0 0	0 0 0	0 0 0	0 0 0	0 0 0	0 0 0	0 0 0	1 1 2	2 1 3	1 0 1	4 2 6
64	652300	Bestechung - gewerbsmäßig oder als Mitglied einer Bande gemäß § 335 Abs. 2 Nr. 3 StGB	männl: weibl: insg:	4 1 5	0 0 0	0 0 0	0 0 0	0 0 0	0 0 0	0 0 0	0 0 0	0 0 0	0 0 0	0 0 0	0 0 0	0 0 0	0 0 0	0 0 0	0 0 0	0 0 0	2 0 2	2 1 3	0 0 0	4 1 5

Schlüssel der Tat	Straftat	Sexus	TV insge- samt	Kinder						Jugendliche			Heran- w. 18 < 21	Erwachsene ab 21 Jahre											
									< 14			14 < 18		< 21			21 < 25						>= 21		
				< 6	6 < 8	8 < 10	10 < 12	12 < 14		14 < 16	16 < 18				21 < 23	23 < 25		25 < 30	30 < 40	40 < 50	50 < 60	>= 60			
				5	6	7	8	9	10	11	12	13		14	15	16	17	18	19	20	21	22	23	24	
4	655000	Sonstige Straftaten im Amt §§ 258a, 339-353d, 355, 357 StGB	männl: weibl: insg:	1 0 1	0 0 0	0 0 0	0 0 0	0 0 0	0 0 0	0 0 0	0 0 0	0 0 0	0 0 0	0 0 0	0 0 0	0 0 0	0 0 0	0 0 0	0 0 0	1 0 1	0 0 0	0 0 0	0 0 0	1 0 1	
64	655100	Körperverletzung im Amt gemäß § 340 StGB	männl: weibl: insg:	1 0 1	0 0 0	0 0 0	0 0 0	0 0 0	0 0 0	0 0 0	0 0 0	0 0 0	0 0 0	0 0 0	0 0 0	0 0 0	0 0 0	0 0 0	0 0 0	1 0 1	0 0 0	0 0 0	0 0 0	1 0 1	
4	660000	Strafbarer Eigennutz §§ 284, 285, 287-293, 297 StGB	männl: weibl: insg:	4 0 4	0 0 0	0 0 0	0 0 0	0 0 0	0 0 0	0 0 0	0 0 0	0 0 0	0 0 0	0 0 0	0 0 0	0 0 0	0 0 0	0 0 0	0 0 0	3 0 3	0 0 0	0 0 0	0 0 0	1 0 1	4 0 4
4	662000	Wilderei §§ 292, 293 StGB	männl: weibl: insg:	3 0 3	0 0 0	0 0 0	0 0 0	0 0 0	0 0 0	0 0 0	0 0 0	0 0 0	0 0 0	0 0 0	0 0 0	0 0 0	0 0 0	0 0 0	0 0 0	2 0 2	0 0 0	0 0 0	0 0 0	1 0 1	3 0 3
6	662001	Fischwilderei	männl: weibl: insg:	1 0 1	0 0 0	0 0 0	0 0 0	0 0 0	0 0 0	0 0 0	0 0 0	0 0 0	0 0 0	0 0 0	0 0 0	0 0 0	0 0 0	0 0 0	0 0 0	1 0 1	0 0 0	0 0 0	0 0 0	0 0 0	1 0 1
64	662100	Jagdwilderei gemäß § 292 StGB	männl: weibl: insg:	2 0 2	0 0 0	0 0 0	0 0 0	0 0 0	0 0 0	0 0 0	0 0 0	0 0 0	0 0 0	0 0 0	0 0 0	0 0 0	0 0 0	0 0 0	0 0 0	1 0 1	0 0 0	0 0 0	0 0 0	1 0 1	2 0 2
64	663000	Wucher gemäß § 291 StGB	männl: weibl: insg:	1 0 1	0 0 0	0 0 0	0 0 0	0 0 0	0 0 0	0 0 0	0 0 0	0 0 0	0 0 0	0 0 0	0 0 0	0 0 0	0 0 0	0 0 0	0 0 0	1 0 1	0 0 0	0 0 0	0 0 0	0 0 0	1 0 1
4	670000	Alle sonstigen Straftaten gemäß StGB - ohne Verkehrsdelikte	männl: weibl: insg:	376 100 476	0 0 0	0 0 0	1 0 1	3 1 4	17 3 20	21 4 25	15 4 19	23 2 25	38 6 44	34 8 42	93 18 111	13 4 17	12 1 13	25 5 30	38 6 44	81 23 104	55 14 69	39 20 59	45 14 59	283 82 365	
6	670001	Falsche uneidliche Aussage (Falschaussage)	männl: weibl: insg:	1 1 2	0 0 0	0 0 0	0 0 0	0 0 0	0 0 0	0 0 0	0 0 0	0 0 0	0 0 0	0 0 0	0 0 0	0 0 0	0 0 0	0 0 0	0 0 0	0 1 1	0 0 0	1 0 1	0 0 0	0 0 0	1 1 2
6	670003	Falsche Versicherung an Eides statt	männl: weibl: insg:	6 3 9	0 0 0	0 0 0	0 0 0	0 0 0	0 0 0	0 0 0	0 0 0	0 0 0	0 0 0	0 0 0	0 0 0	0 0 0	0 0 0	2 0 2	0 0 0	2 0 2	1 1 2	1 2 3	1 0 1	6 3 9	
6	670007	Falsche Verdächtigung	männl: weibl: insg:	17 8 25	0 0 0	0 0 0	0 0 0	0 0 0	0 0 0	0 0 0	0 0 0	1 0 1	1 0 1	1 2 3	2 2 4	0 0 0	0 0 0	0 0 0	0 3 3	2 1 3	6 1 7	5 0 5	2 0 2	15 6 21	
6	670016	Verletzung der Vertraulichkeit des Wortes	männl: weibl: insg:	1 1 2	0 0 0	0 0 0	0 0 0	0 0 0	0 0 0	0 0 0	0 0 0	1 0 1	1 0 1	0 0 0	1 0 1	0 0 0	0 0 0	0 0 0	0 0 0	0 1 1	0 0 0	0 0 0	0 0 0	0 0 0	0 1 1
6	670017	Verletzung des Briefgeheimnisses	männl: weibl: insg:	1 0 1	0 0 0	0 0 0	0 0 0	1 0 1	1 0 1	0 0 0	0 0 0	0 0 0	0 0 0	0 0 0	1 0 1	0 0 0	0 0 0	0 0 0	0 0 0	0 0 0	0 0 0	0 0 0	0 0 0	0 0 0	0 0 0
6	670020	Verletzung des Post- u. Fernmeldegeheimnisses	männl: weibl: insg:	1 1 2	0 0 0	0 0 0	0 0 0	0 0 0	0 0 0	0 0 0	0 0 0	0 0 0	0 0 0	0 0 0	0 0 0	1 0 1	0 0 0	1 0 1	0 0 0	0 0 0	0 1 1	0 0 0	0 0 0	0 0 0	1 1 2
6	670025	Gefährliche Eingriffe in den Straßenverkehr	männl: weibl: insg:	5 0 5	0 0 0	0 0 0	0 0 0	0 0 0	0 0 0	0 0 0	0 0 0	0 0 0	0 0 0	0 0 0	0 0 0	0 0 0	1 0 1	1 0 1	1 0 1	1 0 1	1 0 1	0 0 0	0 0 0	1 0 1	5 0 5
6	670027	Störung von Telekommunikationsanlagen	männl: weibl: insg:	3 1 4	0 0 0	0 0 0	0 0 0	0 0 0	0 0 0	0 0 0	0 0 0	0 0 0	0 0 0	0 0 0	0 0 0	1 0 1	1 0 1	1 0 1	0 0 0	0 0 0	1 1 2	0 0 0	0 0 0	0 0 0	3 1 4

Schlüssel der Tat	Straftat	Sexus	TV insge- samt	Kinder						Jugendliche			Heran- w. 18 < 21	Erwachsene ab 21 Jahre											
									< 14			14 < 18		< 21			21 < 25						>= 21		
				< 6	6 < 8	8 < 10	10 < 12	12 < 14		14 < 16	16 < 18				21 < 23	23 < 25		25 < 30	30 < 40	40 < 50	50 < 60	>= 60			
				1	2	3	4	5	6	7	8	9		10	11	12	13	14	15	16	17	18	19	20	21
6	670032	Unterlassene Hilfeleistung	männl: weibl: insg:	3 2 5	0 0 0	0 0 0	0 0 0	0 0 0	0 0 0	0 0 0	0 0 0	0 0 0	0 0 0	0 0 0	0 0 0	0 0 0	0 0 0	0 1 1	1 1 2	1 0 1	0 0 0	0 0 0	1 0 1	3 2 5	
6	670034	Verletzung des höchstpersönlichen Lebensbereiches durch Bildaufnahmen	männl: weibl: insg:	6 2 8	0 0 0	0 0 0	0 0 0	0 0 0	0 0 0	0 0 0	0 0 0	0 0 0	0 1 1	0 0 1	0 0 0	0 0 0	0 0 0	2 0 2	0 1 1	3 0 3	1 0 1	0 0 0	0 0 1	6 1 7	
64	671000	Verletzung der Unterhaltspflicht gemäß § 170 StGB	männl: weibl: insg:	10 1 11	0 0 0	0 0 0	0 0 0	0 0 0	0 0 0	0 0 0	0 0 0	0 0 0	0 0 0	0 0 0	0 0 0	0 0 0	0 0 0	1 0 1	4 0 6	5 1 6	0 0 0	0 0 0	0 0 0	10 1 11	
64	672000	Verletzung der Fürsorge- oder Erziehungspflicht gemäß § 171 StGB	männl: weibl: insg:	3 4 7	0 0 0	0 0 0	0 0 0	0 0 0	0 0 0	0 0 0	0 0 0	0 0 0	0 0 1	0 1 1	0 0 0	0 0 0	0 0 0	0 0 0	0 2 4	2 0 1	1 0 1	0 0 0	0 0 0	0 1 1	3 3 6
4	673000	Beleidigung §§ 185-187, 189 StGB	männl: weibl: insg:	171 52 223	0 0 0	0 0 0	0 0 0	2 1 3	7 1 7	9 3 10	3 2 6	15 5 17	18 4 23	13 10 17	40 10 50	6 1 7	2 0 2	8 1 9	10 2 12	39 15 54	25 7 32	22 9 31	27 8 35	131 42 173	
6	673010	Beleidigung ohne sexuelle Grundlage	männl: weibl: insg:	118 31 149	0 0 0	0 0 0	0 0 0	2 0 2	6 0 6	8 0 8	2 3 5	8 0 8	10 3 13	11 2 13	29 5 34	4 1 5	2 0 2	6 1 7	7 1 8	25 10 35	16 4 20	13 5 18	22 5 27	89 26 115	
6	673020	Üble Nachrede ohne sexuelle Grundlage	männl: weibl: insg:	3 5 8	0 0 0	0 0 0	0 0 0	0 0 0	0 0 0	0 0 0	0 0 0	0 0 0	0 0 0	0 0 0	0 0 0	0 0 0	0 0 0	0 0 0	0 1 1	2 1 3	1 3 4	0 0 0	0 0 0	3 5 8	
6	673030	Verleumdung ohne sexuelle Grundlage	männl: weibl: insg:	19 8 27	0 0 0	0 0 0	0 0 0	0 0 0	0 0 0	0 0 0	0 0 0	0 0 0	0 0 0	1 0 1	1 0 1	0 0 0	0 0 0	0 0 0	0 2 6	4 3 9	6 3 7	6 1 7	2 1 4	18 8 26	
4	673100	Beleidigung auf sexueller Grundlage §§ 185-187, 189 StGB	männl: weibl: insg:	48 14 62	0 0 0	0 0 0	0 0 0	2 1 1	2 0 2	2 1 3	1 0 1	7 2 9	8 2 10	1 2 3	11 5 16	2 0 2	0 0 0	2 0 2	3 1 4	15 4 19	6 2 8	7 1 8	4 1 5	37 9 46	
6	673110	Beleidigung auf sexueller Grundlage	männl: weibl: insg:	46 13 59	0 0 0	0 0 0	0 0 0	2 1 1	2 0 2	2 1 3	1 0 1	7 2 10	8 2 10	1 2 3	11 5 16	2 0 2	0 0 0	2 0 2	3 1 4	14 3 17	5 2 7	7 1 8	4 1 5	35 8 43	
6	673120	Üble Nachrede auf sexueller Grundlage	männl: weibl: insg:	1 0 1	0 0 0	0 0 0	0 0 0	0 0 0	0 0 0	0 0 0	0 0 0	0 0 0	0 0 0	0 0 0	0 0 0	0 0 0	0 0 0	0 0 0	0 0 0	1 0 1	0 0 0	0 0 0	0 0 0	1 0 1	
6	673130	Verleumdung auf sexueller Grundlage	männl: weibl: insg:	1 1 2	0 0 0	0 0 0	0 0 0	0 0 0	0 0 0	0 0 0	0 0 0	0 0 0	0 0 0	0 0 0	0 0 0	0 0 0	0 0 0	0 0 0	0 1 1	0 0 1	0 0 0	0 0 0	0 0 0	1 1 2	
4	674000	Sachbeschädigung §§ 303-305a StGB	männl: weibl: insg:	188 29 217	0 0 0	0 0 0	1 0 1	1 0 12	9 3 14	11 3 14	13 1 14	11 1 12	24 2 26	23 1 24	58 6 64	9 3 12	11 1 12	20 4 24	22 0 22	46 4 50	13 4 17	13 7 20	16 4 20	130 23 153	
4	674010	Sachbeschädigung gemäß § 303 StGB ohne Schl. 6741 00 u. 6743 00	männl: weibl: insg:	159 20 179	0 0 0	0 0 0	1 0 1	1 0 7	7 0 9	9 1 12	11 1 12	10 1 11	21 2 23	18 1 19	48 3 51	9 3 12	10 1 11	19 4 23	21 0 21	38 1 39	9 2 11	10 7 17	14 3 17	111 17 128	
6	674011	Sachbeschädigung durch Graffiti ohne Schl. 674111 u. 674311	männl: weibl: insg:	6 1 7	0 0 0	0 0 0	0 0 0	0 0 0	0 0 0	0 0 1	0 1 2	2 0 3	2 1 4	4 0 4	6 1 7	0 0 0	0 0 0	0 0 0	0 0 0	0 0 0	0 0 0	0 0 0	0 0 0	0 0 0	
6	674012	Sachbeschädigung durch Feuer ohne Schl. 674312	männl: weibl: insg:	8 0 8	0 0 0	0 0 0	0 0 0	2 0 2	2 0 2	4 0 4	4 0 4	0 0 0	4 0 4	0 0 0	6 0 6	0 0 0	1 0 1	1 0 1	0 0 0	0 0 0	0 0 0	0 0 0	0 0 0	1 0 1	2 0 2

Schlüssel der Tat	Straftat	Sexus	TV insge- samt	Kinder						Jugendliche			Heran- w. 18 < 21	Erwachsene ab 21 Jahre										
									< 14			14 < 18		< 21			21 < 25						>= 21	
				< 6	6 < 8	8 < 10	10 < 12	12 < 14		14 < 16	16 < 18				21 < 23	23 < 25		25 < 30	30 < 40	40 < 50	50 < 60	>= 60		
				5	6	7	8	9	10	11	12	13		14	15	16	17	18	19	20	21	22	23	24
6	674019	Sonstige Sachbeschädigung ohne Schl. 674119 u. 674319	männl: weibl: insg:	150 20 170	0 0 0	0 0 0	1 0 1	1 0 1	5 0 5	7 0 7	7 1 8	10 1 11	17 2 19	16 1 17	40 3 43	9 3 12	10 1 11	19 4 23	21 0 21	38 1 39	9 2 11	10 7 17	13 3 16	110 17 127
4	674100	Sachbeschädigung an Kfz	männl: weibl: insg:	28 7 35	0 0 0	0 0 0	0 0 0	2 0 2	2 0 2	1 1 2	3 0 3	4 1 5	3 0 3	9 1 10	0 0 0	1 0 1	1 0 1	1 0 1	1 0 1	9 2 11	2 3 5	4 0 4	2 1 3	19 6 25
6	674111	Sachbeschädigung durch Graffiti an Kfz	männl: weibl: insg:	4 1 5	0 0 0	0 0 0	0 0 0	0 0 0	0 0 0	0 0 0	0 1 1	2 0 2	2 1 3	2 0 2	4 1 5	0 0 0	0 0 0	0 0 0	0 0 0	0 0 0	0 0 0	0 0 0	0 0 0	0 0 0
6	674119	Sonstige Sachbeschädigung an Kfz	männl: weibl: insg:	28 7 35	0 0 0	0 0 0	0 0 0	2 0 2	2 0 2	1 1 2	3 0 3	4 1 5	3 0 3	9 1 10	0 0 0	1 0 1	1 0 1	1 0 1	1 0 1	9 2 11	2 3 5	4 0 4	2 1 3	19 6 25
4	674300	Sonstige Sachbeschädigung auf Straßen, Wegen oder Plätzen	männl: weibl: insg:	16 6 22	0 0 0	0 0 0	0 0 0	1 0 4	1 0 4	1 0 1	1 0 1	2 0 2	6 0 6	9 3 12	0 0 0	2 0 2	2 0 2	2 0 2	0 0 0	2 1 3	2 1 3	1 1 2	0 1 0	7 3 10
4	674310	Sonstige Sachbeschädigung auf Straßen, Wegen oder Plätzen gemäß § 303 StGB	männl: weibl: insg:	15 6 21	0 0 0	0 0 0	0 0 0	1 3 4	1 3 4	1 0 1	1 0 1	2 0 2	5 0 5	8 3 11	0 0 0	2 0 2	2 0 2	2 0 2	0 0 0	2 1 3	2 1 3	1 1 2	0 1 0	7 3 10
6	674311	Sonstige Sachbeschädigung durch Graffiti auf Straßen, Wegen oder Plätzen	männl: weibl: insg:	3 4 7	0 0 0	0 0 0	0 0 0	1 3 4	1 3 4	0 0 0	0 0 0	0 0 0	0 0 0	2 0 2	3 0 3	0 0 0	0 0 0	0 0 0	0 0 0	0 0 0	0 0 0	0 1 1	0 0 0	0 0 1
6	674319	Sonstige Sachbeschädigung auf Straßen, Wegen oder Plätzen	männl: weibl: insg:	13 2 15	0 0 0	0 0 0	0 0 0	0 0 0	0 0 0	0 0 1	1 0 1	2 0 2	4 0 4	6 0 6	0 0 0	2 0 2	2 0 2	2 0 2	0 0 0	2 1 3	2 0 2	1 0 1	0 1 0	7 2 9
4	674320	Gemeinschaftliche Sachbeschädigung auf Straßen, Wegen oder Plätzen	männl: weibl: insg:	1 0 1	0 0 0	0 0 0	0 0 0	0 0 0	0 0 0	0 0 0	0 0 0	0 0 0	0 0 0	1 0 1	1 0 1	0 0 0	0 0 0	0 0 0	0 0 0	0 0 0	0 0 0	0 0 0	0 0 0	0 0 0
6	674329	Sonstige gemeinschaftliche Sachbeschädigung auf Straßen, Wegen oder Plätzen	männl: weibl: insg:	1 0 1	0 0 0	0 0 0	0 0 0	0 0 0	0 0 0	0 0 0	0 0 0	0 0 0	0 0 0	1 0 1	1 0 1	0 0 0	0 0 0	0 0 0	0 0 0	0 0 0	0 0 0	0 0 0	0 0 0	0 0 0
4	676000	Straftaten gegen die Umwelt §§ 324, 324a, 325-330a StGB	männl: weibl: insg:	2 1 3	0 0 0	0 0 0	0 0 0	0 0 0	0 0 0	0 0 0	0 0 0	0 0 0	0 0 0	0 0 0	0 0 0	0 0 0	0 0 0	0 0 0	0 0 0	0 0 0	1 0 1	1 0 1	0 0 0	2 1 3
4	676100	Gewässerverunreinigung § 324 StGB	männl: weibl: insg:	1 0 1	0 0 0	0 0 0	0 0 0	0 0 0	0 0 0	0 0 0	0 0 0	0 0 0	0 0 0	0 0 0	0 0 0	0 0 0	0 0 0	0 0 0	0 0 0	0 0 0	0 0 0	1 0 1	0 0 0	1 0 1
6	676102	Gewässerverunreinigung - besonders schwerer Fall	männl: weibl: insg:	1 0 1	0 0 0	0 0 0	0 0 0	0 0 0	0 0 0	0 0 0	0 0 0	0 0 0	0 0 0	0 0 0	0 0 0	0 0 0	0 0 0	0 0 0	0 0 0	0 0 0	0 0 0	1 0 1	0 0 0	1 0 1
4	676200	Luftverunreinigung § 325 StGB	männl: weibl: insg:	1 0 1	0 0 0	0 0 0	0 0 0	0 0 0	0 0 0	0 0 0	0 0 0	0 0 0	0 0 0	0 0 0	0 0 0	0 0 0	0 0 0	0 0 0	0 0 0	0 0 0	1 0 1	0 0 0	0 0 0	1 0 1
6	676201	Luftverunreinigung	männl: weibl: insg:	1 0 1	0 0 0	0 0 0	0 0 0	0 0 0	0 0 0	0 0 0	0 0 0	0 0 0	0 0 0	0 0 0	0 0 0	0 0 0	0 0 0	0 0 0	0 0 0	0 0 0	1 0 1	0 0 0	0 0 0	1 0 1
4	676400	Unerlaubter Umgang mit Abfällen § 326 außer Abs. 2 StGB	männl: weibl: insg:	0 1 1	0 0 0	0 0 0	0 0 0	0 0 0	0 0 0	0 0 0	0 0 0	0 0 0	0 0 0	0 0 0	0 0 0	0 0 0	0 0 0	0 0 0	0 0 0	0 0 0	0 0 0	0 1 1	0 0 0	0 1 1

Schlüssel der Tat	Straftat	Sexus	TV insgesamt	Kinder						Jugendliche			Heranw.	< 21	Erwachsene ab 21 Jahre									
									< 14			14 < 18										>= 21		
				< 6	6 < 8	8 < 10	10 < 12	12 < 14		14 < 16	16 < 18				18 < 21		21 < 25							
																		21 < 23	23 < 25	25 < 30	30 < 40	40 < 50	50 < 60	>= 60
1	2	3	4	5	6	7	8	9	10	11	12	13	14	15	16	17	18	19	20	21	22	23	24	
4	676410	Unerlaubter Umgang mit Abfällen § 326 Abs. 1	männl: weibl: insg:	0 1 1	0 0 0	0 0 0	0 0 0	0 0 0	0 0 0	0 0 0	0 0 0	0 0 0	0 0 0	0 0 0	0 0 0	0 0 0	0 0 0	0 0 0	0 0 0	0 0 0	0 1 0	0 0 0	0 0 0	0 1 0
6	676411	Unerlaubter Umgang mit Abfällen gemäß § 326 Abs. 1 StGB	männl: weibl: insg:	0 1 1	0 0 0	0 0 0	0 0 0	0 0 0	0 0 0	0 0 0	0 0 0	0 0 0	0 0 0	0 0 0	0 0 0	0 0 0	0 0 0	0 0 0	0 0 0	0 0 0	0 1 0	0 0 0	0 1 0	0 0 1
4	678000	Ausspähen, Abfangen von Daten einschl. Vorbereitungshandlungen und Datenhehlerei §§ 202a, 202b, 202c, 202d StGB	männl: weibl: insg:	1 2 3	0 0 0	0 0 0	0 0 0	0 0 0	0 0 0	0 0 0	0 0 0	0 0 0	0 0 0	0 0 0	0 0 0	0 0 0	0 0 0	1 0 1	0 1 1	0 0 0	0 1 1	0 0 0	0 0 0	1 2 3
6	678010	Ausspähen von Daten gemäß § 202a StGB	männl: weibl: insg:	0 2 2	0 0 0	0 0 0	0 0 0	0 0 0	0 0 0	0 0 0	0 0 0	0 0 0	0 0 0	0 0 0	0 0 0	0 0 0	0 0 0	0 0 0	0 1 1	0 0 0	0 0 0	0 1 1	0 0 0	0 0 0
6	678020	Abfangen von Daten gemäß § 202b StGB	männl: weibl: insg:	1 0 1	0 0 0	0 0 0	0 0 0	0 0 0	0 0 0	0 0 0	0 0 0	0 0 0	0 0 0	0 0 0	0 0 0	0 0 0	0 0 0	1 0 1	0 0 0	0 0 0	0 0 0	0 0 0	0 0 0	0 0 1
4	700000	Strafrechtliche Nebengesetze	männl: weibl: insg:	343 57 400	0 0 0	0 0 0	0 0 0	1 0 1	7 0 7	8 0 8	22 3 25	44 4 48	66 7 73	75 7 82	149 14 163	10 3 13	17 1 18	27 4 31	55 14 69	72 22 94	23 2 25	8 1 9	9 0 9	194 43 237
4	710000	Straftaten gegen strafrechtliche Nebengesetze auf dem Wirtschaftssektor	männl: weibl: insg:	6 0 6	0 0 0	0 0 0	0 0 0	0 0 0	0 0 0	0 0 0	0 0 0	0 0 0	0 0 0	0 0 0	0 0 0	0 0 0	0 0 0	0 0 0	0 0 0	0 0 0	1 0 1	1 0 1	4 0 4	6 0 6
4	712000	Straftaten nach AktG, GenG, GmbHG, HGB, Rechnungslegungsg, Umwandlungsg	männl: weibl: insg:	3 0 3	0 0 0	0 0 0	0 0 0	0 0 0	0 0 0	0 0 0	0 0 0	0 0 0	0 0 0	0 0 0	0 0 0	0 0 0	0 0 0	0 0 0	0 0 0	0 0 0	0 0 0	0 0 0	3 0 3	3 0 3
64	712200	Insolvenzverschleppung gemäß § 15a InsO	männl: weibl: insg:	3 0 3	0 0 0	0 0 0	0 0 0	0 0 0	0 0 0	0 0 0	0 0 0	0 0 0	0 0 0	0 0 0	0 0 0	0 0 0	0 0 0	0 0 0	0 0 0	0 0 0	0 0 0	0 0 0	3 0 3	3 0 3
4	715000	Straftaten im Zusammenhang mit Urheberrechtsbestimmungen (UrheberrechtsG, MarkenG, § 17 UWG, DesignG, GebrauchsmusterG, KunsturheberrechtsG, PatentG, HalbleiterschutzG)	männl: weibl: insg:	1 0 1	0 0 0	0 0 0	0 0 0	0 0 0	0 0 0	0 0 0	0 0 0	0 0 0	0 0 0	0 0 0	0 0 0	0 0 0	0 0 0	0 0 0	0 0 0	0 0 0	0 0 0	0 0 0	1 0 1	1 0 1
6	715040	Kunsturheberrechtsgesetz	männl: weibl: insg:	1 0 1	0 0 0	0 0 0	0 0 0	0 0 0	0 0 0	0 0 0	0 0 0	0 0 0	0 0 0	0 0 0	0 0 0	0 0 0	0 0 0	0 0 0	0 0 0	0 0 0	0 0 0	0 0 0	1 0 1	1 0 1
4	716000	Straftaten im Zusammenhang mit Lebens- und Arzneimitteln (z.B. Lebensmittel- und Futtermittelgesetzbuch, ArzneimittelG, WeinG)	männl: weibl: insg:	1 0 1	0 0 0	0 0 0	0 0 0	0 0 0	0 0 0	0 0 0	0 0 0	0 0 0	0 0 0	0 0 0	0 0 0	0 0 0	0 0 0	0 0 0	0 0 0	0 0 0	1 0 1	0 0 0	0 0 0	0 0 0
64	716100	Straftaten nach dem Lebensmittel- und Futtermittelgesetzbuch	männl: weibl: insg:	1 0 1	0 0 0	0 0 0	0 0 0	0 0 0	0 0 0	0 0 0	0 0 0	0 0 0	0 0 0	0 0 0	0 0 0	0 0 0	0 0 0	0 0 0	0 0 0	0 0 0	1 0 1	0 0 0	0 0 0	0 0 1
4	719000	Sonstige Straftaten (Nebengesetze) auf dem Wirtschaftssektor (z.B. Rennwett- und Lotterieg, UWG ohne § 17, Versicherungsaufsichtsg, WirtschaftsstrafG, Gewerbeordnung)	männl: weibl: insg:	1 0 1	0 0 0	0 0 0	0 0 0	0 0 0	0 0 0	0 0 0	0 0 0	0 0 0	0 0 0	0 0 0	0 0 0	0 0 0	0 0 0	0 0 0	0 0 0	0 0 0	0 0 0	1 0 1	0 0 0	0 0 1
64	719081	Verstoss gegen Abgabenordnung - Steuerhinterziehung	männl: weibl: insg:	1 0 1	0 0 0	0 0 0	0 0 0	0 0 0	0 0 0	0 0 0	0 0 0	0 0 0	0 0 0	0 0 0	0 0 0	0 0 0	0 0 0	0 0 0	0 0 0	0 0 0	0 0 0	1 0 1	0 0 0	0 0 1
4	720000	Straftaten gegen sonstige strafrechtliche Nebengesetze-ohne Verkehrsdelikte-	männl: weibl: insg:	56 5 61	0 0 0	0 0 0	0 0 0	1 0 1	1 0 1	2 0 2	4 0 4	4 1 5	4 1 5	11 0 11	17 1 18	0 0 0	4 0 4	4 0 4	3 3 6	13 1 14	11 0 11	5 0 5	3 0 3	39 4 43

Schlüssel der Tat	Straftat	Sexus	TV insge- samt	Kinder						Jugendliche			Heran- w.	< 21	Erwachsene ab 21 Jahre										
									< 14			14 < 18						21 < 25					>= 21		
				< 6	6 < 8	8 < 10	10 < 12	12 < 14		14 < 16	16 < 18				18 < 21		21 < 23	23 < 25		25 < 30	30 < 40	40 < 50	50 < 60	>= 60	
				5	6	7	8	9	10	11	12	13			14	15	16	17	18	19	20	21	22	23	24
6	720001	Vereinsgesetz	männl: weibl: insg:	1 0 1	0 0 0	0 0 0	0 0 0	0 0 0	0 0 0	0 0 0	0 0 0	0 0 0	0 0 0	0 0 0	0 0 0	0 0 0	0 0 0	0 0 0	0 0 0	0 0 0	0 0 0	1 0 1			
6	720011	Straftaten gemäß § 4 Gewaltschutzgesetz	männl: weibl: insg:	1 0 1	0 0 0	0 0 0	0 0 0	0 0 0	0 0 0	0 0 0	0 0 0	0 0 0	0 0 0	0 0 0	0 0 0	0 0 0	0 0 0	0 0 0	0 0 0	0 0 0	0 0 0	1 0 1			
4	725000	Straftaten gegen das Aufenthalts-, das Asyl- und das Freizügigkeitsgesetz/EU	männl: weibl: insg:	7 2 9	0 0 0	0 0 0	0 0 0	1 0 1	0 0 0	1 0 1	0 0 0	0 0 0	0 0 0	1 0 1	2 0 2	0 0 0	1 0 1	1 0 1	0 1 2	1 1 2	2 0 0	0 0 0	1 0 1		
64	725700	Unerlaubter Aufenthalt gemäß § 95 Abs. 1 Nr. 1, 2 und Abs. 2 Nr. 1b Aufenthaltsgesetz	männl: weibl: insg:	7 2 9	0 0 0	0 0 0	0 0 0	1 0 1	0 0 0	1 0 1	0 0 0	0 0 0	0 0 0	1 0 1	2 0 2	0 0 0	1 0 1	1 0 1	0 1 1	1 1 2	2 0 2	0 0 0	1 0 1		
6	725710	Unerlaubter Aufenthalt gemäß § 95 Abs. 1 Nr. 1 und 2 Aufenthaltsgesetz	männl: weibl: insg:	7 2 9	0 0 0	0 0 0	0 0 0	1 0 1	0 0 0	1 0 1	0 0 0	0 0 0	0 0 0	1 0 1	2 0 2	0 0 0	1 0 1	1 0 1	0 1 1	1 1 2	2 0 2	0 0 0	1 0 1		
6	725711	Unerlaubter Aufenthalt ohne unerlaubte Einreise	männl: weibl: insg:	0 1 1	0 0 0	0 0 0	0 0 0	0 0 0	0 0 0	0 0 0	0 0 0	0 0 0	0 0 0	0 0 0	0 0 0	0 0 0	0 0 0	0 0 0	0 1 0	0 0 0	0 0 0	0 0 0	0 0 0		
6	725712	Unerlaubter Aufenthalt nach unerlaubter/ungeklärter Einreise	männl: weibl: insg:	7 1 8	0 0 0	0 0 0	0 0 0	1 0 1	0 0 0	1 0 1	0 0 0	0 0 0	0 0 0	1 0 1	2 0 2	0 0 0	1 0 1	1 0 1	0 0 0	1 0 2	2 0 2	0 0 0	1 0 1		
4	726000	Straftaten gegen das Sprengstoff-, das Waffen- und das Kriegswaffenkontrollgesetz	männl: weibl: insg:	47 3 50	0 0 0	0 0 0	0 0 0	0 0 1	1 0 1	1 0 1	0 0 0	4 1 5	4 1 5	10 0 10	15 1 16	0 0 0	3 0 3	3 0 3	2 0 4	12 0 12	9 0 9	4 0 4	2 0 2	32 2 34	
64	726100	Straftaten gegen das Sprengstoffgesetz	männl: weibl: insg:	18 1 19	0 0 0	0 0 0	0 0 0	0 0 0	0 0 0	0 0 0	0 0 0	2 0 2	2 0 2	5 0 5	7 0 7	0 0 0	2 0 2	2 0 2	0 1 1	8 0 8	1 0 1	0 0 0	0 0 0	11 1 12	
64	726200	Straftaten gegen das Waffengesetz	männl: weibl: insg:	28 2 30	0 0 0	0 0 0	0 0 0	0 0 1	1 0 1	1 0 1	0 0 0	2 1 3	2 1 3	6 0 6	9 1 10	0 0 0	2 0 2	2 0 2	2 1 3	3 0 3	6 0 6	4 0 4	2 0 2	19 1 20	
64	726300	Straftaten gegen das Kriegswaffenkontrollgesetz	männl: weibl: insg:	3 0 3	0 0 0	0 0 0	0 0 0	0 0 0	0 0 0	0 0 0	0 0 0	0 0 0	0 0 0	0 0 0	0 0 0	0 0 0	0 0 0	0 0 0	0 0 0	0 0 1	2 0 2	0 0 0	0 0 0	3 0 3	
64	730000	Rauschgiftdelikte -Betäubungsmittelgesetz-(soweit nicht bereits mit anderer Schlüsselzahl erfasst)	männl: weibl: insg:	288 51 339	0 0 0	0 0 0	0 0 0	0 0 0	5 0 5	5 0 5	19 3 22	41 3 44	60 6 66	71 7 78	136 13 149	10 3 13	14 1 15	24 4 28	52 10 62	63 21 84	12 2 14	1 1 2	0 0 0	152 38 190	
64	731000	Allgemeine Verstöße gemäß § 29 BtMG(soweit nicht unter 7340 pp. zu erfassen)	männl: weibl: insg:	238 43 281	0 0 0	0 0 0	0 0 0	0 0 0	5 0 5	5 0 5	15 3 18	37 1 38	52 4 56	60 5 65	117 9 126	6 3 9	12 0 12	18 3 21	38 9 47	55 20 75	9 2 11	1 0 1	0 0 0	121 34 155	
64	731100	Allgemeiner Verstoß mit Heroin (gemäß § 29 BtMG)	männl: weibl: insg:	1 0 1	0 0 0	0 0 0	0 0 0	0 0 0	0 0 0	0 0 0	0 0 0	0 0 0	0 0 0	0 0 0	0 0 0	0 0 0	0 0 0	0 0 0	1 0 1	0 0 0	0 0 0	0 0 0	0 0 0	1 0 1	
64	731200	Allgemeiner Verstoß mit Kokain einschl. Crack	männl: weibl: insg:	2 0 2	0 0 0	0 0 0	0 0 0	0 0 0	0 0 0	0 0 0	0 0 0	0 0 0	0 0 0	0 0 0	0 0 0	0 0 0	0 0 0	0 0 0	1 0 1	1 0 1	0 0 0	0 0 0	0 0 0	2 0 2	
6	731202	Allgemeiner Verstoß mit Kokain	männl: weibl: insg:	2 0 2	0 0 0	0 0 0	0 0 0	0 0 0	0 0 0	0 0 0	0 0 0	0 0 0	0 0 0	0 0 0	0 0 0	0 0 0	0 0 0	0 0 0	1 0 1	1 0 1	0 0 0	0 0 0	0 0 0	2 0 2	

Schlüssel der Tat	Straftat	Sexus	TV insgesamt	Kinder						Jugendliche			Heranw.	Erwachsene ab 21 Jahre											
									< 14			14 < 18		< 21			21 < 25						>= 21		
				< 6	6 < 8	8 < 10	10 < 12	12 < 14		14 < 16	16 < 18				18 < 21	21 < 23		23 < 25	25 < 30	30 < 40	40 < 50	50 < 60		>= 60	
				1	2	3	4	5	6	7	8	9		10	11	12	13	14	15	16	17	18	19	20	21
64	731600	Allgemeiner Verstoß mit Amphetamin und seine Derivate in Pulver- oder flüssiger sowie in Tabletten- bzw. Kapselform (Ecstasy)	männl: weibl: insg:	19 3 22	0 0 0	0 0 0	0 0 0	0 0 0	0 0 0	0 0 0	1 0 1	1 0 1	2 0 2	8 1 11	10 1 11	1 0 2	2 0 3	3 0 3	2 1 3	4 1 5	0 0 0	0 0 0	0 0 0	0 0 0	9 2 11
6	731601	Allgemeiner Verstoß mit Amphetamin in Pulver- oder flüssiger Form	männl: weibl: insg:	14 3 17	0 0 0	0 0 0	0 0 0	0 0 0	0 0 0	0 0 0	1 0 1	0 0 0	1 0 1	5 1 6	6 1 7	1 0 1	2 0 2	3 0 3	2 1 3	3 1 4	0 0 0	0 0 0	0 0 0	0 0 0	8 2 10
6	731602	Allgemeiner Verstoß mit Amphetamin in Tabletten- bzw. Kapselform (Ecstasy)	männl: weibl: insg:	5 0 5	0 0 0	0 0 0	0 0 0	0 0 0	0 0 0	0 0 0	0 0 0	1 0 1	1 0 1	3 0 3	4 0 4	0 0 0	0 0 0	0 0 0	0 0 0	1 0 1	0 0 0	0 0 0	0 0 0	0 0 0	1 0 1
64	731700	Allgemeiner Verstoß mit Methamphetamin in Pulver-, kristalliner oder flüssiger sowie in Tabletten- bzw. Kapselform	männl: weibl: insg:	63 22 85	0 0 0	0 0 0	0 0 0	0 0 0	0 0 0	0 0 0	1 0 1	3 0 3	4 0 4	9 1 10	13 1 14	0 1 1	5 0 5	5 1 6	15 7 22	25 11 36	5 2 7	0 0 0	0 0 0	0 0 0	50 21 71
6	731701	Allgemeiner Verstoß Methamphetamin in Pulver- oder flüssiger Form	männl: weibl: insg:	10 0 10	0 0 0	0 0 0	0 0 0	0 0 0	0 0 0	0 0 0	0 0 0	0 0 0	0 0 0	0 0 0	0 0 0	0 0 0	0 0 0	0 0 0	3 0 3	5 0 5	2 0 2	0 0 0	0 0 0	0 0 0	10 0 10
6	731702	Allgemeiner Verstoß Methamphetamin in kristalliner Form (Crystal)	männl: weibl: insg:	48 20 68	0 0 0	0 0 0	0 0 0	0 0 0	0 0 0	0 0 0	1 0 1	2 0 2	3 0 3	6 0 6	9 0 9	0 1 1	5 0 5	5 1 6	12 7 19	19 10 29	3 2 5	0 0 0	0 0 0	0 0 0	39 20 59
6	731703	Allgemeiner Verstoß Methamphetamin in Tabletten- bzw. Kapselform	männl: weibl: insg:	6 2 8	0 0 0	0 0 0	0 0 0	0 0 0	0 0 0	0 0 0	0 0 0	1 0 1	1 0 1	3 0 4	4 1 5	0 0 0	0 0 0	0 0 0	0 0 0	2 1 3	0 0 0	0 0 0	0 0 0	0 0 0	2 1 3
64	731800	Allgemeiner Verstoß mit Cannabis und Zubereitungen	männl: weibl: insg:	154 16 170	0 0 0	0 0 0	0 0 0	0 0 0	5 0 5	5 3 16	13 0 16	34 3 34	47 3 50	45 3 48	97 6 103	4 2 6	9 0 9	13 2 15	16 2 18	24 6 30	3 0 3	1 0 1	0 0 0	0 0 0	57 10 67
64	731900	Allgemeiner Verstoß mit sonstigen Betäubungsmitteln	männl: weibl: insg:	15 4 19	0 0 0	0 0 0	0 0 0	0 0 0	0 0 0	0 0 0	0 0 0	2 1 3	2 1 3	2 0 2	4 1 5	1 0 1	1 0 1	2 0 2	3 0 3	5 3 8	1 0 1	0 0 0	0 0 0	0 0 0	11 3 14
64	732000	Unerlaubter Handel mit und Schmuggel von Rauschgiften gemäß § 29 BtMG	männl: weibl: insg:	61 8 69	0 0 0	0 0 0	0 0 0	0 0 0	2 0 2	2 0 2	4 0 4	9 2 11	13 2 15	17 2 19	32 4 36	4 0 4	4 0 4	8 1 9	13 2 15	8 2 10	0 1 0	0 1 0	0 1 0	0 0 0	29 4 33
64	732100	Unerlaubter Handel mit und Schmuggel von Heroin (§ 29 BtMG)	männl: weibl: insg:	1 0 1	0 0 0	0 0 0	0 0 0	0 0 0	0 0 0	0 0 0	0 0 0	0 0 0	0 0 0	1 0 1	1 0 1	0 0 0	0 0 0	0 0 0	0 0 0	0 0 0	0 0 0	0 0 0	0 0 0	0 0 0	0 0 0
6	732110	Unerlaubter Handel mit Heroin (gemäß § 29 BtMG)	männl: weibl: insg:	1 0 1	0 0 0	0 0 0	0 0 0	0 0 0	0 0 0	0 0 0	0 0 0	0 0 0	0 0 0	1 0 1	1 0 1	0 0 0	0 0 0	0 0 0	0 0 0	0 0 0	0 0 0	0 0 0	0 0 0	0 0 0	0 0 0
64	732600	Unerlaubter Handel mit und Schmuggel von Amphetamin und seine Derivate in Pulver- oder flüssiger sowie in Tabletten- bzw. Kapselform (Ecstasy)	männl: weibl: insg:	9 2 11	0 0 0	0 0 0	0 0 0	0 0 0	0 0 0	0 0 0	1 0 1	1 1 2	2 1 3	4 0 4	6 1 7	1 0 1	0 0 0	1 0 1	2 0 2	0 1 1	0 0 0	0 0 0	0 0 0	0 0 0	3 1 4
6	732610	Unerlaubter Handel mit Amphetamin und seine Derivate in Pulver- oder flüssiger sowie in Tabletten- bzw. Kapselform (Ecstasy)	männl: weibl: insg:	9 2 11	0 0 0	0 0 0	0 0 0	0 0 0	0 0 0	0 0 0	1 0 1	1 1 2	2 1 3	4 0 4	6 1 7	1 0 1	0 0 0	1 0 1	2 0 2	0 1 1	0 0 0	0 0 0	0 0 0	0 0 0	3 1 4
6	732611	Unerlaubter Handel mit Amphetamin in Pulver- oder flüssiger Form	männl: weibl: insg:	3 1 4	0 0 0	0 0 0	0 0 0	0 0 0	0 0 0	0 0 0	1 0 1	0 1 1	1 1 2	2 0 2	3 1 4	0 0 0	0 0 0	0 0 0	0 0 0	0 0 0	0 0 0	0 0 0	0 0 0	0 0 0	0 0 0
6	732612	Unerlaubter Handel mit Amphetamin in Tabletten- bzw. Kapselform (Ecstasy)	männl: weibl: insg:	6 1 7	0 0 0	0 0 0	0 0 0	0 0 0	0 0 0	0 0 0	0 0 0	1 0 1	1 0 1	2 0 2	3 0 3	1 0 1	0 0 0	1 0 1	2 0 2	0 1 1	0 0 0	0 0 0	0 0 0	0 0 0	3 1 4

Schlüssel der Tat	Straftat	Sexus	TV insgesamt	Kinder							Jugendliche			Heranw.	< 21	Erwachsene ab 21 Jahre										
									< 14			14 < 18	18 < 21											≥ 21		
				< 6	6 < 8	8 < 10	10 < 12	12 < 14		14 < 16	16 < 18					21 < 23	23 < 25	21 < 25		25 < 30	30 < 40	40 < 50	50 < 60		≥ 60	
				5	6	7	8	9	10	11	12	13	14			15	16	17	18	19	20	21	22	23	24	
64	732700	Unerlaubter Handel mit und Schmuggel von Methamphetamin in Pulver-, kristalliner oder flüssiger sowie in Tabletten- bzw. Kapsel-Form	männl: weibl: insg:	11 2 13	0 0 0	0 0 0	0 0 0	0 0 0	0 0 0	0 0 0	0 0 0	2 1 3	2 1 3	2 0 2	4 1 5	0 0 0	1 0 1	1 0 1	4 1 5	2 0 2	0 0 0	0 0 0	0 0 0	7 1 8		
6	732710	Unerlaubter Handel mit Methamphetamin in Pulver-, kristalliner oder flüssiger sowie in Tabletten- bzw. Kapsel-Form	männl: weibl: insg:	11 2 13	0 0 0	0 0 0	0 0 0	0 0 0	0 0 0	0 0 0	0 0 0	2 1 3	2 1 3	2 0 2	4 1 5	0 0 0	1 0 1	1 0 1	4 1 5	2 0 2	0 0 0	0 0 0	0 0 0	7 1 8		
6	732711	Unerlaubter Handel mit Methamphetamin in Pulver- oder flüssiger Form	männl: weibl: insg:	1 0 1	0 0 0	0 0 0	0 0 0	0 0 0	0 0 0	0 0 0	0 0 0	0 0 0	0 0 0	0 0 0	0 0 0	0 0 0	0 0 0	0 0 0	0 0 1	0 0 0	0 0 0	0 0 0	0 0 0	1 0 1		
6	732712	Unerlaubter Handel mit Methamphetamin in kristalliner Form (Crystal)	männl: weibl: insg:	9 2 11	0 0 0	0 0 0	0 0 0	0 0 0	0 0 0	0 0 0	0 0 0	2 1 3	2 1 3	1 0 1	3 1 4	0 0 0	1 0 1	1 0 1	3 1 4	2 0 2	0 0 0	0 0 0	0 0 0	0 0 0	6 1 7	
6	732713	Unerlaubter Handel mit Methamphetamin in Tabletten- bzw. Kapsel-Form	männl: weibl: insg:	1 0 1	0 0 0	0 0 0	0 0 0	0 0 0	0 0 0	0 0 0	0 0 0	0 0 0	0 0 0	1 0 1	1 0 1	0 0 0	0 0 0	0 0 0	0 0 0	0 0 0	0 0 0	0 0 0	0 0 0	0 0 0	0 0 0	
64	732800	Unerlaubter Handel mit und Schmuggel von Cannabis und Zubereitungen (§ 29 BtMG)	männl: weibl: insg:	40 3 43	0 0 0	0 0 0	0 0 0	0 0 0	2 0 2	2 0 2	3 0 3	6 0 6	9 0 9	11 2 13	22 2 24	3 0 3	3 0 3	6 0 6	6 0 6	6 1 7	0 0 0	0 0 0	0 0 0	0 0 0	18 1 19	
6	732810	Unerlaubter Handel mit Cannabis und Zubereitungen (gemäß § 29 BtMG)	männl: weibl: insg:	40 3 43	0 0 0	0 0 0	0 0 0	0 0 0	2 0 2	2 0 2	3 0 3	6 0 6	9 0 9	11 2 13	22 2 24	3 0 3	3 0 3	6 0 6	6 0 6	6 1 7	0 0 0	0 0 0	0 0 0	0 0 0	18 1 19	
64	732900	Unerlaubter Handel mit und Schmuggel von sonstigen Betäubungsmitteln (§ 29 BtMG)	männl: weibl: insg:	2 1 3	0 0 0	0 0 0	0 0 0	0 0 0	0 0 0	0 0 0	0 0 0	1 0 1	1 0 1	0 0 0	1 0 1	0 0 0	0 0 0	0 0 0	0 0 0	1 0 1	0 0 0	0 0 0	0 1 1	0 0 0	1 1 2	
6	732910	Unerlaubter Handel mit sonstigen Betäubungsmitteln (gemäß § 29 BtMG)	männl: weibl: insg:	1 0 1	0 0 0	0 0 0	0 0 0	0 0 0	0 0 0	0 0 0	0 0 0	1 0 1	1 0 1	0 0 0	1 0 1	0 0 0	0 0 0	0 0 0	0 0 0	0 0 0	0 0 0	0 0 0	0 0 0	0 0 0	0 0 0	
6	732920	Schmuggel von sonstigen Betäubungsmitteln (gemäß § 29 BtMG)	männl: weibl: insg:	1 1 2	0 0 0	0 0 0	0 0 0	0 0 0	0 0 0	0 0 0	0 0 0	0 0 0	0 0 0	0 0 0	0 0 0	0 0 0	0 0 0	0 0 0	0 0 0	1 0 1	0 0 0	0 0 0	0 1 1	0 0 0	1 1 2	
64	733000	Unerlaubte Einfuhr von Betäubungsmitteln gemäß § 30 Abs. 1 Nr. 4 BtMG (in nicht geringer Menge)	männl: weibl: insg:	1 0 1	0 0 0	0 0 0	0 0 0	0 0 0	0 0 0	0 0 0	0 0 0	0 0 0	0 0 0	0 0 0	0 0 0	0 0 0	0 0 0	0 0 0	0 0 0	0 0 0	0 0 0	0 0 0	1 0 1	0 0 0	0 0 1	
64	733800	Unerlaubte Einfuhr in nicht geringer Menge von Cannabis und Zubereitungen (gemäß § 30 Abs. 1 Nr. 4 BtMG)	männl: weibl: insg:	1 0 1	0 0 0	0 0 0	0 0 0	0 0 0	0 0 0	0 0 0	0 0 0	0 0 0	0 0 0	0 0 0	0 0 0	0 0 0	0 0 0	0 0 0	0 0 0	0 0 0	0 0 0	0 0 0	1 0 1	0 0 0	0 0 1	
64	734000	Sonstige Verstöße gegen das BtMG	männl: weibl: insg:	16 1 17	0 0 0	0 0 0	0 0 0	0 0 0	0 0 0	0 0 0	0 0 0	2 0 2	2 0 2	4 0 4	6 0 6	1 0 1	2 1 3	3 1 4	3 0 3	2 0 2	2 0 2	0 0 0	0 0 0	0 0 0	10 1 11	
64	734100	Unerlaubter Anbau von Betäubungsmitteln gemäß § 29 Abs. 1 Nr. 1 BtMG	männl: weibl: insg:	5 0 5	0 0 0	0 0 0	0 0 0	0 0 0	0 0 0	0 0 0	0 0 0	0 0 0	0 0 0	0 0 0	0 0 0	1 0 1	1 0 1	2 0 2	0 0 0	1 0 1	2 0 2	0 0 0	0 0 0	0 0 0	5 0 5	
64	734300	Bereitstellung von Geldmitteln oder anderen Vermögensgegenständen gemäß § 29 Abs. 1 Nr. 13 BtMG	männl: weibl: insg:	1 0 1	0 0 0	0 0 0	0 0 0	0 0 0	0 0 0	0 0 0	0 0 0	0 0 0	0 0 0	1 0 1	1 0 1	0 0 0	0 0 0	0 0 0	0 0 0	0 0 0	0 0 0	0 0 0	0 0 0	0 0 0	0 0 0	
64	734500	Abgabe, Verabreichung oder Überlassung von Betäubungsmitteln an Minderjährige § 29a Abs. 1 Nr. 1 - ggf. § 30 Abs. 1 Nr. 2 BtMG	männl: weibl: insg:	2 0 2	0 0 0	0 0 0	0 0 0	0 0 0	0 0 0	0 0 0	0 0 0	0 0 0	0 0 0	0 0 0	0 0 0	0 0 0	1 0 1	1 0 1	1 0 1	0 0 0	0 0 0	0 0 0	0 0 0	0 0 0	2 0 2	

Schlüssel der Tat	Straftat	Sexus	TV insgesamt	Kinder						Jugendliche			Heranw.	< 21	Erwachsene ab 21 Jahre												
				< 14					14 < 18		18 < 21	21 < 25			25 < 30			30 < 40		40 < 50		50 < 60		>= 60			
									14 < 16	16 < 18		21 < 23			23 < 25	25 < 30	30 < 40	40 < 50	50 < 60	>= 60							
				5	6	8	10	12 < 14	11	12	13	14			15	16	17	18	19	20	21	22	23	24			
6	734510	Abgabe, Verabreichung oder Überlassung von Betäubungsmitteln an Minderjährige gemäß § 29a Abs. 1 Nr. 1 BtMG	männl: 2 weibl: 0 insg: 2	0	0	0	0	0	0	0	0	0	0	0	0	0	0	1	1	1	0	0	0	0	0	2	
64	734800	Unerlaubte(r) Handel, Herstellung, Abgabe und Besitz in nicht geringer Menge von Betäubungsmitteln gemäß § 29a Abs. 1 Nr. 2 BtMG	männl: 8 weibl: 1 insg: 9	0	0	0	0	0	0	0	2	2	3	5	0	0	0	0	0	2	1	0	0	0	0	3	
6	734820	Unerlaubter Handel in nicht geringer Menge gemäß § 29a Abs. 1 Nr. 2 BtMG	männl: 8 weibl: 1 insg: 9	0	0	0	0	0	0	0	2	2	3	5	0	0	0	0	2	1	0	0	0	0	0	3	
6	734827	Unerlaubter Handel in nicht geringer Menge von Methamphetamin in Pulver-, kristalliner oder flüssiger sowie in Tabletten- bzw. Kapselform	männl: 2 weibl: 1 insg: 3	0	0	0	0	0	0	0	0	0	0	0	0	0	0	0	1	1	1	0	0	0	0	2	
6	734828	Unerlaubter Handel in nicht geringer Menge von Cannabis und Zubereitungen	männl: 5 weibl: 0 insg: 5	0	0	0	0	0	0	0	2	2	3	5	0	0	0	0	0	0	0	0	0	0	0	0	0
6	734829	Unerlaubter Handel in nicht geringer Menge von sonstigen Betäubungsmitteln	männl: 1 weibl: 0 insg: 1	0	0	0	0	0	0	0	0	0	0	0	0	0	0	0	0	0	1	0	0	0	0	0	1
64	740000	Straftaten gegen strafrechtliche Nebengesetze auf dem Umwelt- und Verbraucherschutzsektor (neben Schlüssel 716000)	männl: 9 weibl: 1 insg: 10	0	0	0	0	1	1	3	0	3	0	4	0	0	0	0	0	0	1	1	1	1	2	5	
6	740079	Sonstiges strafrechtliches Nebengesetz auf dem Umwelt- und Verbraucherschutzsektor (ohne Lebensmittel)	männl: 4 weibl: 0 insg: 4	0	0	0	0	1	1	3	0	3	0	4	0	0	0	0	0	0	0	0	0	0	0	0	0
64	743000	Straftaten nach dem Bundesnaturschutz-, Tierschutz-, Bundesjagd- und PflanzenschutzG	männl: 5 weibl: 1 insg: 6	0	0	0	0	0	0	0	0	0	0	0	0	0	0	0	0	1	1	1	1	2	5		
6	743020	Tierschutzgesetz	männl: 5 weibl: 1 insg: 6	0	0	0	0	0	0	0	0	0	0	0	0	0	0	0	0	1	1	1	1	2	5		
4	890000	Straftaten insgesamt, jedoch ohne Verstöße gegen das Aufenthalts-, das Asyl- und das Freizügigkeitsgesetz/EU (Schlüssel 7250)	männl: 1.495 weibl: 422 insg: 1.917	1	1	7	17	36	62	57	77	134	136	332	49	63	112	213	360	197	148	133	1.163	346	1.509		
4	891000	Rauschgiftkriminalität	männl: 288 weibl: 51 insg: 339	0	0	0	0	5	19	41	60	71	136	10	14	24	52	63	12	1	0	0	152	38	190		
4	892000	Gewaltkriminalität	männl: 109 weibl: 25 insg: 134	0	0	1	4	7	12	8	7	15	15	42	6	6	12	20	18	7	5	5	67	20	87		
4	893000	Wirtschaftskriminalität	männl: 11 weibl: 3 insg: 14	0	0	0	0	0	0	0	0	0	1	1	0	0	1	2	1	2	2	4	10	3	13		
4	893100	bei Betrug	männl: 3 weibl: 1 insg: 4	0	0	0	0	0	0	0	0	0	1	1	0	0	1	0	0	0	0	1	0	1	2		
4	893200	Insolvenzstraftaten gemäß StGB und Nebenstrafrecht	männl: 4 weibl: 0 insg: 4	0	0	0	0	0	0	0	0	0	0	0	0	0	0	0	0	0	0	1	3	0	4		

Schlüssel der Tat	Straftat	Sexus	TV insgesamt	Kinder					Jugendliche			Heranw.	< 21	Erwachsene ab 21 Jahre										
				< 6	6 < 8	8 < 10	10 < 12	12 < 14	< 14	14 < 18				18 < 21	21 < 25	25 < 30	30 < 40	40 < 50	50 < 60	>= 60				
										14 < 16	16 < 18													
										21 < 23	23 < 25													
1	2	3	4	5	6	7	8	9	10	11	12	13	14	15	16	17	18	19	20	21	22	23	24	
4	893300	Wirtschaftskriminalität im Anlage- und Finanzierungsbereich pp.	männl.: weibl.: insg:	1 0 1	0 0 0	0 0 0	0 0 0	0 0 0	0 0 0	0 0 0	0 0 0	0 0 0	0 0 0	0 0 0	0 0 0	0 0 0	0 0 0	0 0 0	0 0 0	0 0 0	0 0 0	0 0 0	1 0 1	1 0 1
4	893600	Betrug und Untreue im Zusammenhang mit Beteiligungen und Kapitalanlagen	männl.: weibl.: insg:	1 0 1	0 0 0	0 0 0	0 0 0	0 0 0	0 0 0	0 0 0	0 0 0	0 0 0	0 0 0	0 0 0	0 0 0	0 0 0	0 0 0	0 0 0	0 0 0	0 0 0	0 0 0	0 0 0	1 0 1	1 0 1
4	894000	Sexueller Missbrauch von Kindern	männl.: weibl.: insg:	10 2 12	0 0 0	0 0 0	0 0 0	0 0 0	1 0 1	1 0 1	1 0 1	2 0 2	0 0 0	3 0 3	0 0 0	0 0 0	1 1 2	2 1 3	1 0 1	2 0 2	1 0 1	2 0 2	1 0 1	7 2 9
64	897000	Computerkriminalität	männl.: weibl.: insg:	7 4 11	0 0 0	0 0 0	0 0 0	0 0 0	0 0 0	0 0 0	0 0 0	0 0 0	0 0 0	0 0 0	0 0 0	1 0 1	1 0 1	2 0 2	4 1 5	1 2 3	0 0 0	0 1 1	0 0 0	7 4 11
64	897100	Computerbetrug § 263a StGB	männl.: weibl.: insg:	6 1 7	0 0 0	0 0 0	0 0 0	0 0 0	0 0 0	0 0 0	0 0 0	0 0 0	0 0 0	0 0 0	1 0 1	1 0 1	2 0 2	3 0 3	1 0 1	0 0 0	0 0 0	0 0 0	0 0 0	6 1 7
4	898000	Straftaten insgesamt auf dem Umwelt- und Verbraucherschutzsektor	männl.: weibl.: insg:	15 2 17	0 0 0	0 0 0	0 0 0	0 0 0	1 0 1	1 0 1	3 0 3	0 0 0	3 0 3	0 0 0	4 0 4	0 0 0	0 0 0	0 0 0	0 1 1	3 0 3	3 0 3	2 1 3	3 0 3	11 2 13
4	898100	Umweltstraftaten gemäß 29. Abschnitt des StGB	männl.: weibl.: insg:	2 1 3	0 0 0	0 0 0	0 0 0	0 0 0	0 0 0	0 0 0	0 0 0	0 0 0	0 0 0	0 0 0	0 0 0	0 0 0	0 0 0	0 0 0	0 0 0	0 0 0	1 0 1	1 0 1	0 0 0	2 1 3
4	898200	Sonstige Straftaten nach dem StGB mit Umweltrelevanz	männl.: weibl.: insg:	3 0 3	0 0 0	0 0 0	0 0 0	0 0 0	0 0 0	0 0 0	0 0 0	0 0 0	0 0 0	0 0 0	0 0 0	0 0 0	0 0 0	0 0 0	2 0 2	0 0 0	0 0 0	0 0 0	1 0 1	3 0 3
4	898300	Straftaten auf dem Umwelt- und Verbraucherschutzsektor gemäß strafrechtlicher Nebengesetze	männl.: weibl.: insg:	10 1 11	0 0 0	0 0 0	0 0 0	1 0 1	1 0 1	3 0 3	0 0 0	3 0 3	0 0 0	4 0 4	0 0 0	0 0 0	0 0 0	1 0 1	1 0 1	2 0 2	1 0 1	2 0 2	1 0 1	6 1 7
4	899000	Straßenkriminalität	männl.: weibl.: insg:	145 29 174	0 0 0	0 0 0	1 0 1	8 3 11	9 3 12	4 3 7	9 1 10	13 4 17	20 4 24	42 4 46	7 2 9	8 2 10	15 2 17	28 1 29	36 7 43	10 5 15	9 2 11	5 1 6	103 18 121	
4	899200	Straßendiebstahl	männl.: weibl.: insg:	64 9 73	0 0 0	0 0 0	0 0 0	1 0 1	1 0 1	2 1 3	5 0 5	7 1 8	7 3 10	15 4 19	3 2 5	5 0 5	8 2 10	17 1 18	18 1 19	4 1 5	1 0 1	1 0 1	1 0 1	49 5 54
4	899500	Sachbeschädigung durch Graffiti insgesamt	männl.: weibl.: insg:	8 5 13	0 0 0	0 0 0	0 0 0	1 3 4	1 3 4	0 1 1	2 0 2	2 0 2	5 1 6	8 4 12	0 0 0	0 0 0	0 0 0	0 0 0	0 0 0	0 0 0	0 1 1	0 0 0	0 0 0	0 1 1

Liste:

Beschreibung:

Auswertebereich:

Auswertezeitraum:

Filter:

Details:

B-020-K; Nullwerte=aus

TV nach Alter und Geschlecht - keine Einschränkung - Auflistung nach Delikten - Standard - Tatverdächtige

Tatortgemeinde; Hierarchie=an - Landkreis Altenburger Land

Januar 2017 - Dezember 2017

keine Einschränkung

Schlüssel der Tat	Straftat	Sexus	TV insgesamt	Kinder						Jugendliche				Heranw.	Erwachsene ab 21 Jahre									
				< 6	6 < 8	8 < 10	10 < 12	12 < 14	< 14	14 < 16	16 < 18	18 < 21	< 21		21 < 25		>= 21							
															21 < 23	23 < 25	25 < 30	30 < 40	40 < 50	50 < 60	>= 60			
1	2	3	4	5	6	7	8	9	10	11	12	13	14	15	16	17	18	19	20	21	22	23	24	
64	-----	Straftaten insgesamt	männl: 1.672 weibl: 594 insg: 2.266	0 1 1	0 1 1	7 2 9	21 7 28	42 23 65	70 34 104	60 33 93	123 48 171	183 81 264	166 54 220	419 169 588	86 19 105	75 29 104	161 48 209	195 70 265	359 110 469	262 74 336	157 60 217	119 63 182	1.253 425 1.678	
4	100000	Straftaten gegen die sexuelle Selbstbestimmung	männl: 46 weibl: 0 insg: 46	0 0 0	0 0 0	0 0 0	0 0 0	1 0 1	1 0 1	2 0 2	1 0 1	3 0 3	3 0 3	7 0 7	2 0 2	3 0 3	5 0 5	4 0 4	11 0 11	9 0 9	6 0 6	4 0 4	39 0 39	
4	110000	Straftaten gegen die sexuelle Selbstbestimmung gem. §§ 174, 174a, 174b, 174c, 177, 178, 184i, 184j StGB	männl: 17 weibl: 0 insg: 17	0 0 0	0 0 0	0 0 0	0 0 0	0 0 0	0 0 0	0 0 0	0 0 0	0 0 0	2 0 2	2 0 2	1 0 1	0 0 0	1 0 1	2 0 2	6 0 6	2 0 2	1 0 1	3 0 3	15 0 15	
4	111000	Vergewaltigung und sexuelle Nötigung/Übergriffe gemäß §§ 177 Abs. 1, 2, 3, 4, 6, 7 und 8, 178 StGB	männl: 12 weibl: 0 insg: 12	0 0 0	0 0 0	0 0 0	0 0 0	0 0 0	0 0 0	0 0 0	0 0 0	0 0 0	2 0 2	2 0 2	1 0 1	0 0 0	1 0 1	1 0 1	4 0 4	2 0 2	1 0 1	1 0 1	10 0 10	
64	111100	Vergewaltigung überfallartig (Einzel Täter) gemäß § 177 Abs. 6 Nr. 1, Abs. 7 und 8 StGB	männl: 4 weibl: 0 insg: 4	0 0 0	0 0 0	0 0 0	0 0 0	0 0 0	0 0 0	0 0 0	0 0 0	0 0 0	0 0 0	0 0 0	1 0 1	0 0 0	1 0 1	0 0 0	2 0 2	0 0 0	1 0 1	0 0 0	4 0 4	
64	111600	Sexuelle Übergriffe gemäß § 177 Abs. 1, 2, 3, 4, 7, 8 und 9 StGB	männl: 9 weibl: 0 insg: 9	0 0 0	0 0 0	0 0 0	0 0 0	0 0 0	0 0 0	0 0 0	0 0 0	0 0 0	2 0 2	2 0 2	0 0 0	0 0 0	0 0 0	1 0 1	2 0 2	2 0 2	1 0 1	1 0 1	7 0 7	
64	112000	Sonstige sexuelle Nötigung gemäß § 177 Abs. 5, 7, 8 und 9 StGB	männl: 2 weibl: 0 insg: 2	0 0 0	0 0 0	0 0 0	0 0 0	0 0 0	0 0 0	0 0 0	0 0 0	0 0 0	0 0 0	0 0 0	0 0 0	0 0 0	0 0 0	1 0 1	1 0 1	0 0 0	0 0 0	0 0 0	2 0 2	
6	114000	Sexuelle Belästigung gemäß § 184i StGB	männl: 3 weibl: 0 insg: 3	0 0 0	0 0 0	0 0 0	0 0 0	0 0 0	0 0 0	0 0 0	0 0 0	0 0 0	0 0 0	0 0 0	0 0 0	0 0 0	0 0 0	0 0 0	1 0 1	0 0 0	0 0 0	0 0 0	3 0 3	
4	130000	Sexueller Missbrauch §§ 176, 176a, 176b, 179, 182, 183, 183a StGB	männl: 20 weibl: 0 insg: 20	0 0 0	0 0 0	0 0 0	0 0 0	1 0 1	1 0 1	2 0 2	1 0 1	3 0 3	2 0 2	6 0 6	0 0 0	1 0 1	1 0 1	2 0 2	2 0 2	5 0 5	3 0 3	1 0 1	14 0 14	
4	131000	Sexueller Missbrauch von Kindern §§ 176, 176a, 176b StGB	männl: 11 weibl: 0 insg: 11	0 0 0	0 0 0	0 0 0	0 0 0	1 0 1	1 0 1	2 0 2	0 0 0	2 0 2	2 0 2	5 0 5	0 0 0	0 0 0	0 0 0	1 0 1	2 0 2	1 0 1	2 0 2	0 0 0	6 0 6	
64	131100	Sexuelle Handlungen gemäß § 176 Abs. 1 und 2 StGB	männl: 4 weibl: 0 insg: 4	0 0 0	0 0 0	0 0 0	0 0 0	1 0 1	1 0 1	1 0 1	0 0 0	1 0 1	1 0 1	3 0 3	0 0 0	0 0 0	0 0 0	0 0 0	0 0 0	0 0 0	1 0 1	0 0 0	1 0 1	
64	131300	Sexuelle Handlungen gemäß § 176 Abs. 4 Nr. 2 StGB	männl: 1 weibl: 0 insg: 1	0 0 0	0 0 0	0 0 0	0 0 0	0 0 0	0 0 0	0 0 0	0 0 0	0 0 0	0 0 0	0 0 0	0 0 0	0 0 0	0 0 0	0 0 0	1 0 1	0 0 0	0 0 0	0 0 0	1 0 1	
64	131400	Einwirken auf Kinder gemäß § 176 Abs. 4 Nr. 3 und 4 StGB	männl: 1 weibl: 0 insg: 1	0 0 0	0 0 0	0 0 0	0 0 0	0 0 0	0 0 0	1 0 1	0 0 0	1 0 1	0 0 0	1 0 1	0 0 0	0 0 0	0 0 0	0 0 0	0 0 0	0 0 0	0 0 0	0 0 0	0 0 0	
64	131600	Schwerer sexueller Missbrauch von Kindern zur Herstellung und Verbreitung pornographischer Schriften gemäß § 176a Abs. 3 StGB	männl: 2 weibl: 0 insg: 2	0 0 0	0 0 0	0 0 0	0 0 0	1 0 1	1 0 1	0 0 0	0 0 0	0 0 0	0 0 0	1 0 1	0 0 0	0 0 0	0 0 0	1 0 1	0 0 0	0 0 0	0 0 0	0 0 0	1 0 1	
64	131700	Sonstiger schwerer sexueller Missbrauch von Kindern gemäß § 176a StGB	männl: 6 weibl: 0 insg: 6	0 0 0	0 0 0	0 0 0	0 0 0	0 0 0	0 0 0	1 0 1	1 0 1	2 0 2	1 0 1	3 0 3	0 0 0	0 0 0	0 0 0	0 0 0	1 0 1	1 0 1	1 0 1	0 0 0	3 0 3	
4	132000	Exhibitionistische Handlungen und Erregung öffentlichen Ärgernisses §§ 183, 183a StGB	männl: 3 weibl: 0 insg: 3	0 0 0	0 0 0	0 0 0	0 0 0	0 0 0	0 0 0	0 0 0	0 0 0	0 0 0	0 0 0	0 0 0	0 0 0	0 0 0	0 0 0	0 0 0	0 0 0	1 0 1	1 0 1	1 0 1	3 0 3	

Schlüssel der Tat	Straftat	Sexus	TV insgesamt	Kinder					Jugendliche			Heran- w.	Erwachsene ab 21 Jahre														
									< 14				14 < 18	< 21			21 < 25						>= 21				
																								14 < 16	16 < 18	18 < 21	21 < 23
				< 6	6 < 8	8 < 10	10 < 12	12 < 14	10	11	12		13	14	15	16	17	18	19	20	21	22	23				
6	132010	Exhibitionistische Handlungen gemäß § 183 StGB	männl: 3 weibl: 0 insg: 3	0	0	0	0	0	0	0	0	0	0	0	0	0	0	0	0	0	0	0	1	1	1	3	
64	133000	Sexueller Missbrauch von Jugendlichen gemäß § 182 StGB	männl: 6 weibl: 0 insg: 6	0	0	0	0	0	0	0	0	1	1	0	1	0	1	1	1	1	0	3	0	0	0	0	5
4	140000	Ausnutzen sexueller Neigung gemäß §§ 180, 180a, 181a, 184, 184a, 184b, 184c, 184d, 184e, 184f, 184g StGB	männl: 10 weibl: 0 insg: 10	0	0	0	0	0	0	0	0	0	0	0	0	1	2	3	0	3	2	2	2	2	0	0	10
4	143000	Verbreitung pornographischer Schriften (Erzeugnisse) gemäß §§ 184, 184a, 184b, 184c, 184d, 184e StGB	männl: 10 weibl: 0 insg: 10	0	0	0	0	0	0	0	0	0	0	0	0	1	2	3	0	3	2	2	2	0	0	0	10
6	143010	Sonstige Verbreitung pornographischer Schriften (Erzeugnisse) gemäß § 184 StGB	männl: 1 weibl: 0 insg: 1	0	0	0	0	0	0	0	0	0	0	0	0	0	0	0	0	0	1	0	0	0	0	0	1
64	143100	Verbreitung pornographischer Schriften (Erzeugnisse) an Personen unter 18 Jahren gemäß § 184 Abs. 1 Nr. 1, 2, 5 StGB	männl: 1 weibl: 0 insg: 1	0	0	0	0	0	0	0	0	0	0	0	0	0	0	0	0	1	0	0	0	0	0	0	1
64	143200	Verbreitung, Erwerb, Besitz und Herstellung von Kinderpornographie gemäß § 184b Abs. 1 StGB	männl: 7 weibl: 0 insg: 7	0	0	0	0	0	0	0	0	0	0	0	0	1	2	3	0	1	1	2	0	0	0	0	7
6	143210	Verbreitung, Erwerb, Besitz und Herstellung von Kinderpornographie gemäß § 184b Abs. 1 StGB	männl: 1 weibl: 0 insg: 1	0	0	0	0	0	0	0	0	0	0	0	0	0	0	0	0	0	0	0	0	1	0	0	1
6	143211	Verbreitung von Kinderpornographie gemäß § 184b Abs. 1 Nr. 1 StGB	männl: 1 weibl: 0 insg: 1	0	0	0	0	0	0	0	0	0	0	0	0	0	0	0	0	0	0	0	0	0	0	0	1
6	143230	Besitz oder sich Verschaffen von Kinderpornographie gemäß § 184b Abs. 3 StGB	männl: 7 weibl: 0 insg: 7	0	0	0	0	0	0	0	0	0	0	0	0	1	2	3	0	1	1	2	0	0	0	0	7
64	143500	Verbreitung, Erwerb, Besitz und Herstellung jugendpornographischer Schriften gemäß § 184c StGB	männl: 2 weibl: 0 insg: 2	0	0	0	0	0	0	0	0	0	0	0	0	0	0	0	0	0	0	0	1	1	0	0	2
6	143530	Besitz oder sich Verschaffen von Jugendpornographie gemäß § 184c Abs. 3 StGB	männl: 2 weibl: 0 insg: 2	0	0	0	0	0	0	0	0	0	0	0	0	0	0	0	0	0	0	0	1	1	0	0	2
4	200000	Rohheitsdelikte und Straftaten gegen die persönliche Freiheit	männl: 457 weibl: 116 insg: 573	0	0	2	13	19	34	13	19	32	42	108	19	18	37	49	105	79	44	35	349	88	437		
4	210000	Raub, räuberische Erpressung und räuberischer Angriff auf Kraftfahrer§§ 249-252, 255, 316a StGB	männl: 14 weibl: 6 insg: 20	0	0	0	0	2	2	0	5	5	1	8	0	0	0	1	3	1	0	1	6				
6	210010	Sonstiger Raub gemäß § 249 StGB	männl: 7 weibl: 6 insg: 13	0	0	0	0	2	2	0	2	2	1	5	0	0	0	0	1	1	0	0	0	0	2		
6	210040	Räuberischer Diebstahl gemäß § 252 StGB	männl: 6 weibl: 0 insg: 6	0	0	0	0	0	0	0	3	3	0	3	0	0	0	1	1	0	0	1	3				

Schlüssel der Tat	Straftat	Sexus	TV insge- samt	Kinder						Jugendliche			Heran- w. 18 < 21	< 21	Erwachsene ab 21 Jahre									
				< 14					14 < 18	14 < 16	16 < 18	21 < 25			21 < 23	23 < 25	25 < 30	30 < 40	40 < 50	50 < 60	≥ 60	≥ 21		
				< 6	6 < 8	8 < 10	10 < 12	12 < 14															14 < 16	16 < 18
1	2	3	4	5	6	7	8	9	10	11	12	13	14	15	16	17	18	19	20	21	22	23	24	
6	210050	Sonstige räuberische Erpressung gemäß § 255 StGB	männl: weibl: insg:	1 0 1	0 0 0	0 0 0	0 0 0	0 0 0	0 0 0	0 0 0	0 0 0	0 0 0	0 0 0	0 0 0	0 0 0	0 0 0	0 0 0	0 0 0	1 0 1	0 0 0	0 0 0	0 0 0	1 0 1	
4	220000	Körperverletzung §§ 223-227, 229, 231 StGB	männl: weibl: insg:	340 91 431	0 0 0	0 0 0	2 0 2	13 2 15	13 1 14	28 3 31	12 6 18	11 5 16	23 11 34	33 7 40	84 21 105	17 2 19	12 5 17	29 7 36	36 12 48	83 22 105	53 13 66	36 7 43	19 9 28	256 70 326
64	222000	Gefährliche und schwere Körperverletzung, Verstümmelung weiblicher Genitalien §§ 224, 226, 226a, 231 StGB	männl: weibl: insg:	96 17 113	0 0 0	0 0 0	0 1 6	5 1 6	5 1 12	10 2 12	2 2 4	3 1 4	5 3 8	13 2 15	28 7 35	6 0 6	4 0 10	10 0 16	14 2 19	16 3 11	9 2 15	13 2 15	6 1 7	68 10 78
6	222010	Sonstige Tötlichkeit bei gefährlicher Körperverletzung gemäß § 224 StGB	männl: weibl: insg:	50 8 58	0 0 0	0 0 0	0 1 4	3 0 4	4 0 4	7 1 8	1 0 1	1 1 2	2 1 3	3 0 3	12 2 14	3 0 3	1 0 1	4 0 4	8 1 9	12 1 13	7 1 8	5 2 7	2 1 3	38 6 44
64	222100	Gefährliche und schwere Körperverletzung auf Straßen, Wegen oder Plätzen	männl: weibl: insg:	48 9 57	0 0 0	0 0 0	0 0 2	2 0 2	1 1 4	3 1 4	1 2 3	2 0 2	3 2 5	10 2 12	16 5 21	3 0 3	3 0 6	6 0 6	6 1 7	5 2 7	3 1 4	8 0 8	4 0 4	32 4 36
6	222110	Gefährliche Körperverletzung gemäß § 224 StGB auf Straßen, Wegen oder Plätzen	männl: weibl: insg:	46 9 55	0 0 0	0 0 0	0 0 2	2 0 2	1 1 2	3 1 4	1 2 3	2 0 2	3 2 5	9 2 11	15 5 20	3 0 3	2 0 2	5 0 5	6 1 7	5 2 7	3 1 4	8 0 8	4 0 4	31 4 35
6	222120	Schwere Körperverletzung auf Straßen, Wegen oder Plätzen gemäß § 226 StGB	männl: weibl: insg:	2 0 2	0 0 0	0 0 0	0 0 0	0 0 0	0 0 0	0 0 0	0 0 0	0 0 0	0 0 0	1 0 1	1 0 1	0 0 0	1 0 1	1 0 1	0 0 0	0 0 0	0 0 0	0 0 0	0 0 0	0 0 1
4	223000	Misshandlung von Schutzbefohlenen § 225 StGB	männl: weibl: insg:	5 2 7	0 0 0	0 0 0	0 0 0	0 0 0	0 0 0	0 0 0	0 0 0	0 0 0	0 0 1	1 0 1	1 0 1	0 1 1	0 1 0	0 1 1	1 0 2	2 1 2	1 0 1	0 0 0	0 0 0	4 2 6
64	223100	Misshandlung von Kindern	männl: weibl: insg:	5 2 7	0 0 0	0 0 0	0 0 0	0 0 0	0 0 0	0 0 0	0 0 0	0 0 0	0 0 1	1 0 1	1 0 1	0 1 1	0 0 1	0 1 2	1 0 2	2 0 1	1 0 1	0 0 0	0 0 0	4 2 6
64	224000	Vorsätzliche einfache Körperverletzung gemäß § 223 StGB	männl: weibl: insg:	253 66 319	0 0 0	0 0 0	2 1 2	8 1 9	9 1 10	19 2 21	10 4 14	8 4 12	18 8 26	22 5 27	59 15 74	13 1 14	9 5 14	22 6 28	25 8 33	69 17 86	42 9 51	25 4 29	11 7 18	194 51 245
64	225000	Fahrlässige Körperverletzung gemäß § 229 StGB	männl: weibl: insg:	15 8 23	0 0 0	0 0 0	0 0 0	0 0 0	0 0 0	0 0 0	0 0 0	1 0 1	1 0 1	0 0 0	1 0 1	0 0 0	0 0 0	0 0 0	2 1 3	2 2 4	6 2 8	1 1 2	3 2 5	14 8 22
4	230000	Straftaten gegen die persönliche Freiheit gemäß §§ 232-233a, 234, 235, 236, 237, 238-239b, 240, 241, 316c StGB davon	männl: weibl: insg:	154 30 184	0 0 0	0 0 0	2 0 2	5 1 6	7 1 8	13 2 15	1 2 3	6 3 9	7 5 12	13 2 15	27 8 35	6 1 7	8 1 9	14 2 16	18 3 21	33 2 35	32 5 37	14 5 19	16 5 21	127 22 149
4	232000	Zwangsheirat, Nachstellung (Stalking), Freiheitsberaubung, Nötigung, Bedrohung §§ 237, 238, 239, 240, 241 StGB davon:	männl: weibl: insg:	154 30 184	0 0 0	0 0 0	2 0 2	5 1 6	7 1 8	13 2 15	1 2 3	6 3 9	7 5 12	13 2 15	27 8 35	6 1 7	8 1 9	14 2 16	18 3 21	33 2 35	32 5 37	14 5 19	16 5 21	127 22 149
64	232100	Freiheitsberaubung gemäß § 239 StGB	männl: weibl: insg:	3 2 5	0 0 0	0 0 0	0 0 0	0 0 0	0 0 0	0 0 0	0 0 0	0 0 0	0 0 0	0 0 0	1 1 2	0 0 0	1 0 1	1 0 2	0 0 0	0 0 0	2 1 3	0 0 0	0 0 0	3 2 5
4	232200	Nötigung § 240 StGB	männl: weibl: insg:	72 18 90	0 0 0	0 0 0	0 0 0	0 0 1	0 1 1	0 1 1	1 3 4	4 0 4	5 3 8	4 0 4	9 4 13	1 0 1	1 0 1	2 0 2	9 3 12	16 1 17	17 3 20	6 2 8	13 5 18	63 14 77
6	232201	Nötigung im Straßenverkehr gemäß § 240 Abs. 1 StGB	männl: weibl: insg:	23 5 28	0 0 0	0 0 0	0 0 0	0 0 0	0 0 0	0 0 0	0 0 0	0 0 0	0 0 0	1 0 1	1 0 1	0 0 0	1 0 1	1 0 1	4 1 5	5 0 5	4 2 6	2 2 4	6 0 6	22 5 27

Schlüssel der Tat	Straftat	Sexus	TV insge- samt	Kinder						Jugendliche			Heran- w.	< 21	Erwachsene ab 21 Jahre					>= 21					
									< 14			14 < 18			18 < 21				21 < 25						
				< 6	6 < 8	8 < 10	10 < 12	12 < 14		14 < 16	16 < 18				21 < 23	23 < 25		25 < 30	30 < 40		40 < 50	50 < 60	>= 60		
				5	6	7	8	9	10	11	12	13	14		15	16	17	18	19		20	21	22	23	24
6	232279	Sonstige Nötigung gemäß § 240 Abs. 1 und 4 StGB	männl: weibl: insg:	51 14 65	0 0 0	0 0 0	0 0 0	0 0 0	0 1 1	0 1 1	1 3 4	4 0 8	5 3 8	3 0 3	8 4 12	1 0 1	0 0 0	1 0 1	5 2 7	12 1 13	13 1 14	5 1 6	7 5 12	43 10 53	
64	232300	Bedrohung gemäß § 241 StGB	männl: weibl: insg:	67 10 77	0 0 0	0 0 0	2 0 2	5 0 5	7 0 7	0 0 0	1 3 4	1 3 4	8 2 10	16 5 21	4 0 4	5 1 6	9 1 10	7 0 7	12 0 15	13 2 10	8 2 10	2 2 2	51 5 2		
4	232400	Nachstellung (Stalking) gemäß § 238 StGB	männl: weibl: insg:	21 4 25	0 0 0	0 0 0	0 0 0	0 0 0	0 0 0	0 0 0	0 1 2	1 1 2	1 0 1	2 1 3	0 0 0	2 0 2	2 0 2	2 0 2	2 0 2	6 1 7	5 1 6	2 1 3	2 0 2	19 3 22	
6	232410	Nachstellung (Stalking) gemäß § 238, Abs. 1 StGB	männl: weibl: insg:	21 4 25	0 0 0	0 0 0	0 0 0	0 0 0	0 0 0	0 0 0	0 1 0	1 1 2	1 0 1	2 1 3	0 0 0	2 0 2	2 0 2	2 0 2	2 0 2	6 1 6	5 1 3	2 1 3	2 0 2	19 3 22	
4	3***00	Diebstahl ohne erschwerende Umstände §§ 242, 247, 248a-c StGB	männl: weibl: insg:	223 104 327	0 0 0	0 1 1	3 4 5	6 12 19	7 19 35	16 19 35	12 8 20	19 10 29	31 18 49	22 2 24	69 39 108	6 4 10	8 4 12	14 8 22	22 7 29	36 7 43	37 7 44	24 15 39	21 21 42	154 65 219	
4	3**100	Diebstahl ohne erschwerende Umstände von Kraftwagen einschl. unbefugter Ingebrauchnahme	männl: weibl: insg:	4 0 4	0 0 0	0 0 0	0 0 0	0 0 0	0 0 0	0 0 0	0 0 0	0 0 0	0 0 0	2 0 2	2 0 0	0 0 0	0 0 0	0 0 0	0 0 0	0 0 0	2 0 2	0 0 0	0 0 0	2 0 2	
4	3**200	Diebstahl ohne erschwerende Umstände von Mopeds und Kraftträdern einschl. unbefugter Ingebrauchnahme	männl: weibl: insg:	1 0 1	0 0 0	0 0 0	0 0 0	0 0 0	0 0 0	0 0 0	0 0 0	0 0 0	0 0 0	0 0 0	0 0 0	1 0 1	1 0 1	0 0 0	0 0 0	0 0 0	0 0 0	0 0 0	0 0 0	0 0 0	1 0 1
4	3**300	Diebstahl ohne erschwerende Umstände von Fahrrädern einschl. unbefugter Ingebrauchnahme	männl: weibl: insg:	6 0 6	0 0 0	0 0 0	1 0 1	0 0 0	0 0 1	1 0 1	1 0 1	0 0 0	1 1 1	1 0 1	3 0 3	0 0 0	0 0 0	0 0 0	3 0 3	0 0 0	0 0 0	0 0 0	0 0 0	3 0 3	
4	3**500	Diebstahl ohne erschwerende Umstände von unbaren Zahlungsmitteln	männl: weibl: insg:	0 1 1	0 0 0	0 0 0	0 0 0	0 0 0	0 0 0	0 0 0	0 0 0	0 0 0	0 0 0	0 0 0	0 0 0	0 0 0	0 0 0	0 0 0	0 0 0	1 0 1	0 0 0	0 0 0	0 0 0	0 0 1	
4	300000	Sonstiger einfacher Diebstahl §§ 242, 247, 248a-c StGB	männl: weibl: insg:	63 24 87	0 0 0	0 0 0	1 0 1	2 0 2	3 2 5	6 2 8	6 1 7	4 4 15	10 5 15	6 0 6	22 7 29	1 0 1	2 0 2	3 0 3	4 4 8	15 2 17	11 3 14	4 2 6	4 2 10	41 17 58	
6	300010	Sonstiger einfacher Diebstahl gemäß §§ 242, 247, 248a StGB	männl: weibl: insg:	55 22 77	0 0 0	0 0 0	1 0 1	2 0 2	3 2 5	6 2 8	6 1 7	1 3 4	7 4 11	5 0 5	18 6 24	1 0 1	2 0 2	3 0 3	4 4 8	12 1 13	10 3 13	4 2 6	4 2 10	37 16 53	
6	300040	Unbefugter Gebrauch eines sonstigen Fahrzeuges gemäß § 248b StGB	männl: weibl: insg:	3 0 3	0 0 0	0 0 0	0 0 0	0 0 0	0 0 0	0 0 0	0 0 0	0 0 2	2 0 2	0 0 0	2 0 2	0 0 0	0 0 0	0 0 0	0 0 0	0 0 1	0 0 0	0 0 0	0 0 0	1 0 1	
6	300050	Entziehung elektrischer Energie gemäß § 248c StGB	männl: weibl: insg:	3 2 5	0 0 0	0 0 0	0 0 0	0 0 0	0 0 0	0 0 0	0 0 0	0 1 1	0 1 1	0 0 0	0 1 1	0 0 0	0 0 0	0 0 0	0 0 0	3 1 4	0 0 0	0 0 0	0 0 0	3 1 4	
6	300096	Diebstahl von Buntmetall	männl: weibl: insg:	5 0 5	0 0 0	0 0 0	0 0 0	0 0 0	0 0 0	0 0 0	1 0 1	1 0 1	2 0 2	1 0 1	3 0 3	0 0 0	0 0 0	0 0 0	0 0 0	1 0 1	0 0 0	0 0 0	1 0 1	2 0 2	
4	300100	Einfacher Diebstahl von Kraftwagen einschl. unbefugter Ingebrauchnahme	männl: weibl: insg:	4 0 4	0 0 0	0 0 0	0 0 0	0 0 0	0 0 0	0 0 0	0 0 0	0 0 0	0 0 0	2 0 2	2 0 2	0 0 0	0 0 0	0 0 0	0 0 0	0 0 2	0 0 0	0 0 0	0 0 0	2 0 2	
6	300140	Unbefugter Gebrauch von Kraftwagen	männl: weibl: insg:	4 0 4	0 0 0	0 0 0	0 0 0	0 0 0	0 0 0	0 0 0	0 0 0	0 0 0	0 0 0	2 0 2	2 0 0	0 0 0	0 0 0	0 0 0	0 0 0	0 0 2	0 0 0	0 0 0	0 0 0	2 0 2	

Schlüssel der Tat	Straftat	Sexus	TV insge- samt	Kinder						Jugendliche			Heran- w. 18 < 21	Erwachsene ab 21 Jahre										
									< 14			14 < 18		< 21			21 < 25						>= 21	
				< 6	6 < 8	8 < 10	10 < 12	12 < 14		14 < 16	16 < 18				21 < 23	23 < 25		25 < 30	30 < 40	40 < 50	50 < 60	>= 60		
				5	6	7	8	9	10	11	12	13		14	15	16	17	18	19	20	21	22	23	24
4	300200	Einfacher Diebstahl von Mopeds und Krafträdern einschl. unbefugter Ingebrauchnahme	männl: weibl: insg:	1 0 1	0 0 0	0 0 0	0 0 0	0 0 0	0 0 0	0 0 0	0 0 0	0 0 0	0 0 0	0 0 0	0 0 0	1 0 1	1 0 1	0 0 0	0 0 0	0 0 0	0 0 0	0 0 0	0 0 0	1 0 1
6	300210	Einfacher Diebstahl von Mopeds und Krafträdern	männl: weibl: insg:	1 0 1	0 0 0	0 0 0	0 0 0	0 0 0	0 0 0	0 0 0	0 0 0	0 0 0	0 0 0	0 0 0	0 0 0	1 0 1	1 0 1	0 0 0	0 0 0	0 0 0	0 0 0	0 0 0	0 0 0	1 0 1
4	300300	Einfacher Diebstahl von Fahrrädern einschl. unbefugter Ingebrauchnahme	männl: weibl: insg:	6 0 6	0 0 0	0 0 0	1 0 1	0 0 0	0 0 0	1 0 1	1 0 1	0 0 0	1 0 1	1 0 1	3 0 3	0 0 0	0 0 0	0 0 0	3 0 3	0 0 0	0 0 0	0 0 0	0 0 0	3 0 3
6	300310	Einfacher Diebstahl von Fahrrädern	männl: weibl: insg:	5 0 5	0 0 0	0 0 0	1 0 1	0 0 0	0 0 0	1 0 1	1 0 1	0 0 0	1 0 1	0 0 0	2 0 2	0 0 0	0 0 0	0 0 0	3 0 3	0 0 0	0 0 0	0 0 0	0 0 0	3 0 3
6	300340	Unbefugter Gebrauch von Fahrrädern	männl: weibl: insg:	1 0 1	0 0 0	0 0 0	0 0 0	0 0 0	0 0 0	0 0 0	0 0 0	0 0 0	1 0 1	1 0 1	0 0 0	0 0 0	0 0 0	0 0 0	0 0 0	0 0 0	0 0 0	0 0 0	0 0 0	0 0 0
6	300500	Einfacher Diebstahl von unbaren Zahlungsmitteln	männl: weibl: insg:	0 1 1	0 0 0	0 0 0	0 0 0	0 0 0	0 0 0	0 0 0	0 0 0	0 0 0	0 0 0	0 0 0	0 0 0	0 0 0	0 0 0	0 0 0	0 0 0	0 1 1	0 0 0	0 0 0	0 0 0	0 1 1
4	310*00	Diebstahl ohne erschwerende Umstände in/aus Dienst-, Büro-, Fabrikations-, Werkstatt- und Lagerräumen	männl: weibl: insg:	3 1 4	0 0 0	0 0 0	0 0 0	0 0 0	0 0 0	0 0 0	0 0 0	0 0 0	1 0 1	1 0 1	0 0 0	0 0 0	0 0 0	1 0 1	0 0 0	1 0 2	0 1 0	0 0 0	0 0 0	2 1 3
6	310000	Einfacher Diebstahl in/aus Dienst-, Büro-, Fabrikations-, Werkstatt- und Lagerräumen von sonstigem Gut	männl: weibl: insg:	3 1 4	0 0 0	0 0 0	0 0 0	0 0 0	0 0 0	0 0 0	0 0 0	0 0 0	1 0 1	1 0 1	0 0 0	0 0 0	0 0 0	1 0 1	0 0 0	1 0 2	0 1 0	0 0 0	0 0 0	2 1 3
4	315*00	Diebstahl ohne erschwerende Umstände in/aus Gaststätten, Kantinen, Hotels und Pensionen	männl: weibl: insg:	1 0 1	0 0 0	0 0 0	0 0 0	0 0 0	0 0 0	0 0 0	0 0 0	0 0 0	0 0 0	0 0 0	0 0 0	0 0 0	0 0 0	1 0 1	0 0 0	0 0 0	0 0 0	0 0 0	0 0 0	1 0 1
6	315000	Einfacher Diebstahl in/aus Gaststätten, Kantinen, Hotels und Pensionen von sonstigem Gut	männl: weibl: insg:	1 0 1	0 0 0	0 0 0	0 0 0	0 0 0	0 0 0	0 0 0	0 0 0	0 0 0	0 0 0	0 0 0	0 0 0	0 0 0	0 0 0	1 0 1	0 0 0	0 0 0	0 0 0	0 0 0	0 0 0	1 0 1
4	325*00	Diebstahl ohne erschwerende Umstände in/aus Kiosken, Warenhäusern, Verkaufsräumen, Selbstbedienungsläden, Schaufenstern, Schaukästen und Vitrinen	männl: weibl: insg:	129 76 205	0 0 0	0 1 1	1 2 3	4 4 8	4 10 14	9 17 26	4 6 10	14 6 20	18 12 30	12 2 14	39 31 70	4 4 8	5 3 8	9 7 16	9 3 12	18 4 22	18 3 21	19 13 32	17 15 32	90 45 135
4	326*00	Ladendiebstahl ohne erschwerende Umstände	männl: weibl: insg:	129 76 205	0 0 0	0 1 1	1 2 3	4 4 8	4 10 14	9 17 26	4 6 10	14 6 20	18 12 30	12 2 14	39 31 70	4 4 8	5 3 8	9 7 16	9 3 12	18 4 22	18 3 21	19 13 32	17 15 32	90 45 135
6	326000	Einfacher Ladendiebstahl von sonstigem Gut	männl: weibl: insg:	129 76 205	0 0 0	0 1 1	1 2 3	4 4 8	4 10 14	9 17 26	4 6 10	14 6 20	18 12 30	12 2 14	39 31 70	4 4 8	5 3 8	9 7 16	9 3 12	18 4 22	18 3 21	19 13 32	17 15 32	90 45 135
4	335*00	Diebstahl ohne erschwerende Umstände in/aus Wohnungen	männl: weibl: insg:	21 3 24	0 0 0	0 0 0	0 0 0	0 0 0	0 0 0	0 0 0	1 1 2	2 0 2	3 1 4	1 0 1	4 0 5	2 0 2	1 0 3	3 0 3	4 2 6	6 0 6	1 0 1	0 0 0	0 0 0	17 2 19
6	335000	Einfacher Diebstahl in/aus Wohnungen von sonstigem Gut	männl: weibl: insg:	21 3 24	0 0 0	0 0 0	0 0 0	0 0 0	0 0 0	0 0 0	1 1 2	2 0 2	3 1 4	1 0 1	4 0 5	2 0 2	1 0 3	3 0 3	4 2 6	6 0 6	1 0 1	0 0 0	0 0 0	17 2 19
4	340*00	Diebstahl ohne erschwerende Umstände in/aus Boden-/Kellerräumen, Waschküchen	männl: weibl: insg:	2 0 2	0 0 0	0 0 0	0 0 0	0 0 0	0 0 0	0 0 0	0 0 0	0 0 0	0 0 0	2 0 2	2 0 2	0 0 0	0 0 0	0 0 0	0 0 0	0 0 0	0 0 0	0 0 0	0 0 0	0 0 0

Schlüssel der Tat	Straftat	Sexus	TV insge- samt	Kinder						Jugendliche			Heran- w. 18 < 21	Erwachsene ab 21 Jahre											
									< 14			14 < 18		< 21			21 < 25						>= 21		
				< 6	6 < 8	8 < 10	10 < 12	12 < 14		14 < 16	16 < 18				21 < 23	23 < 25		25 < 30	30 < 40	40 < 50	50 < 60	>= 60			
				5	6	7	8	9	10	11	12	13		14	15	16	17	18	19	20	21	22	23	24	
6	340000	Einfacher Diebstahl in/aus Boden-, Kellerräumen und Waschküchen von sonstigem Gut	männl: weibl: insg:	2 0 2	0 0 0	0 0 0	0 0 0	0 0 0	0 0 0	0 0 0	0 0 0	0 0 0	2 0 2	2 0 0	0 0 0	0 0 0	0 0 0	0 0 0	0 0 0	0 0 0	0 0 0	0 0 0	0 0 0		
4	345*00	Diebstahl ohne erschwerende Umstände in/aus überwiegend unbezogenen Neu- und Rohbauten, Baubuden und Baustellen	männl: weibl: insg:	2 0 2	0 0 0	0 0 0	0 0 0	0 0 0	0 0 0	0 0 0	0 0 0	0 0 0	0 0 0	0 0 0	0 0 0	0 0 0	0 0 0	1 0 1	1 0 1	0 0 0	0 0 0	0 0 0	0 0 0	2 0 2	
6	345000	Einfacher Diebstahl in/aus überwiegend unbezogenen Neu- und Rohbauten, Baubuden und Baustellen von sonstigem Gut	männl: weibl: insg:	2 0 2	0 0 0	0 0 0	0 0 0	0 0 0	0 0 0	0 0 0	0 0 0	0 0 0	0 0 0	0 0 0	0 0 0	0 0 0	0 0 0	1 0 1	1 0 1	0 0 0	0 0 0	0 0 0	0 0 0	2 0 2	
4	350*00	Diebstahl ohne erschwerende Umstände an/aus Kraftfahrzeugen	männl: weibl: insg:	4 2 6	0 0 0	0 0 0	0 0 0	0 0 0	0 0 0	0 0 0	0 0 0	0 0 0	0 0 0	0 0 0	0 0 0	1 1 2	1 1 2	1 1 1	2 0 2	1 0 1	0 0 0	0 0 0	0 0 0	4 2 6	
6	350000	Einfacher Diebstahl an/aus Kraftfahrzeugen von sonstigem Gut	männl: weibl: insg:	4 2 6	0 0 0	0 0 0	0 0 0	0 0 0	0 0 0	0 0 0	0 0 0	0 0 0	0 0 0	0 0 0	0 0 0	1 1 2	1 1 2	0 1 1	2 0 2	1 0 1	0 0 0	0 0 0	0 0 0	4 2 6	
4	4***00	Diebstahl unter erschwerenden Umständen §§ 243-244a StGB	männl: weibl: insg:	87 20 107	0 0 0	0 0 0	0 0 0	1 0 1	1 0 1	2 0 2	2 3 5	6 1 7	8 4 12	6 1 7	16 5 21	2 0 2	4 1 5	6 1 7	16 7 23	32 2 34	12 3 15	4 1 5	1 1 2	71 15 86	
4	4**100	Diebstahl unter erschwerenden Umständen von Kraftwagen	männl: weibl: insg:	3 1 4	0 0 0	0 0 0	0 0 0	0 0 0	0 0 0	0 0 0	0 0 0	0 0 0	0 0 0	0 0 0	0 0 0	0 0 0	0 0 0	0 0 0	0 1 1	3 0 3	0 0 0	0 0 0	0 0 0	0 1 1	3 4 4
4	4**200	Diebstahl unter erschwerenden Umständen von Mopeds und Kraftträdern	männl: weibl: insg:	9 0 9	0 0 0	0 0 0	0 0 0	0 0 0	0 0 0	0 0 0	0 0 0	1 0 1	1 0 1	0 0 0	1 0 1	0 0 0	0 0 0	1 0 1	2 0 2	2 0 2	3 0 3	0 0 0	0 0 0	0 0 0	8 0 8
4	4**300	Diebstahl unter erschwerenden Umständen von Fahrrädern	männl: weibl: insg:	12 3 15	0 0 0	0 0 0	0 0 0	0 0 0	0 0 0	0 0 0	2 0 2	0 0 0	2 0 2	1 0 1	3 0 3	1 0 1	0 0 0	1 0 1	2 1 3	5 1 6	1 0 2	0 0 0	0 0 0	0 0 0	9 3 12
4	4**700	Diebstahl unter erschwerenden Umständen von/aus Automaten	männl: weibl: insg:	3 0 3	0 0 0	0 0 0	0 0 0	0 0 0	0 0 0	0 0 0	0 0 0	0 0 0	0 0 0	3 0 3	3 0 3	0 0 0	0 0 0	0 0 0	0 0 0	0 0 0	0 0 0	0 0 0	0 0 0	0 0 0	0 0 0
4	400000	Sonstiger schwerer Diebstahl §§ 243 - 244a StGB	männl: weibl: insg:	18 2 20	0 0 0	0 0 0	0 0 0	1 0 1	1 0 1	2 0 2	0 0 0	0 0 0	0 0 0	0 0 0	2 0 2	1 0 1	1 0 1	2 0 2	4 1 5	7 0 7	1 0 1	1 0 1	1 0 1	1 1 2	16 2 18
6	400010	Besonders schwerer Fall des Diebstahls	männl: weibl: insg:	5 0 5	0 0 0	0 0 0	0 0 0	0 0 0	0 0 0	0 0 0	0 0 0	0 0 0	0 0 0	0 0 0	0 0 0	0 0 0	0 0 0	0 0 0	2 0 2	3 0 3	0 0 0	0 0 0	0 0 0	0 0 0	5 0 5
64	400081	Schwerer Diebstahl in/aus Wochenend- und Gartenhaus	männl: weibl: insg:	9 2 11	0 0 0	0 0 0	0 0 0	1 0 1	1 0 1	2 0 2	0 0 0	0 0 0	0 0 0	0 0 0	2 0 2	1 0 1	1 0 1	2 0 2	0 1 1	2 0 2	1 0 1	0 0 0	0 0 0	0 0 0	7 2 9
64	400096	Schwerer Diebstahl von Buntmetall	männl: weibl: insg:	4 0 4	0 0 0	0 0 0	0 0 0	0 0 0	0 0 0	0 0 0	0 0 0	0 0 0	0 0 0	0 0 0	0 0 0	0 0 0	0 0 0	0 0 0	2 0 2	2 0 2	0 0 0	0 0 0	0 0 0	0 0 0	4 0 4
4	400100	Schwerer Diebstahl von Kraftwagen	männl: weibl: insg:	2 1 3	0 0 0	0 0 0	0 0 0	0 0 0	0 0 0	0 0 0	0 0 0	0 0 0	0 0 0	0 0 0	0 0 0	0 0 0	0 0 0	0 0 0	0 1 1	2 0 2	0 0 0	0 0 0	0 0 0	0 0 0	2 1 3
6	400110	Besonders schwerer Fall des Diebstahls von Kraftwagen	männl: weibl: insg:	2 1 3	0 0 0	0 0 0	0 0 0	0 0 0	0 0 0	0 0 0	0 0 0	0 0 0	0 0 0	0 0 0	0 0 0	0 0 0	0 0 0	0 0 0	0 1 1	2 0 2	0 0 0	0 0 0	0 0 0	0 0 0	2 1 3

Schlüssel der Tat	Straftat	Sexus	TV insge- samt	Kinder						Jugendliche			Heran- w. 18 < 21	Erwachsene ab 21 Jahre										
									< 14			14 < 18		< 21			21 < 25						>= 21	
				< 6	6 < 8	8 < 10	10 < 12	12 < 14		14 < 16	16 < 18				21 < 23	23 < 25		25 < 30	30 < 40	40 < 50	50 < 60	>= 60		
				1	2	3	4	5	6	7	8	9		10	11	12	13	14	15	16	17	18	19	20
4	400200	Schwerer Diebstahl von Mopeds und Krafträdern	männl: weibl: insg:	9 0 9	0 0 0	0 0 0	0 0 0	0 0 0	0 0 0	0 0 0	1 0 1	1 0 1	0 0 0	1 0 1	1 0 1	0 0 0	1 0 1	2 0 2	2 0 2	3 0 3	0 0 0	0 0 0	8 0 8	
6	400210	Besonders schwerer Fall des Diebstahls von Mopeds und Krafträdern	männl: weibl: insg:	9 0 9	0 0 0	0 0 0	0 0 0	0 0 0	0 0 0	0 0 0	1 0 1	1 0 1	0 0 0	1 0 1	1 0 1	0 0 0	1 0 1	2 0 2	2 0 2	3 0 3	0 0 0	0 0 0	8 0 8	
4	400300	Schwerer Diebstahl von Fahrrädern	männl: weibl: insg:	10 3 13	0 0 0	0 0 0	0 0 0	0 0 0	0 0 0	2 0 2	0 0 0	2 0 2	1 0 1	3 0 3	1 0 1	0 0 0	1 0 1	1 1 2	4 1 5	1 1 2	0 0 0	0 0 0	7 3 10	
6	400310	Besonders schwerer Fall des Diebstahls von Fahrrädern	männl: weibl: insg:	10 3 13	0 0 0	0 0 0	0 0 0	0 0 0	0 0 0	2 0 2	0 0 0	2 0 2	1 0 1	3 0 3	1 0 1	0 0 0	1 0 1	1 1 2	4 1 5	1 1 2	0 0 0	0 0 0	7 3 10	
4	400700	Schwerer Diebstahl von/aus Automaten	männl: weibl: insg:	3 0 3	0 0 0	0 0 0	0 0 0	0 0 0	0 0 0	0 0 0	0 0 0	0 0 0	3 0 3	3 0 3	0 0 0	0 0 0	0 0 0	0 0 0	0 0 0	0 0 0	0 0 0	0 0 0	0 0 0	
6	400710	Besonders schwerer Fall des Diebstahls von/aus Automaten	männl: weibl: insg:	3 0 3	0 0 0	0 0 0	0 0 0	0 0 0	0 0 0	0 0 0	0 0 0	0 0 0	3 0 3	3 0 3	0 0 0	0 0 0	0 0 0	0 0 0	0 0 0	0 0 0	0 0 0	0 0 0	0 0 0	
4	410*00	Diebstahl unter erschwerenden Umständen in/aus Dienst-, Büro-, Fabrikations-, Werkstatt- und Lagerräumen	männl: weibl: insg:	9 2 11	0 0 0	0 0 0	0 0 0	0 0 0	0 0 0	0 0 0	0 0 0	0 0 0	0 0 0	0 0 0	0 0 0	0 0 0	0 0 0	2 0 2	6 1 7	0 0 0	1 1 2	0 0 0	9 2 11	
4	410000	Schwerer Diebstahl in/aus Dienst-, Büro-, Fabrikations-, Werkstatt- und Lagerräumen	männl: weibl: insg:	8 2 10	0 0 0	0 0 0	0 0 0	0 0 0	0 0 0	0 0 0	0 0 0	0 0 0	0 0 0	0 0 0	0 0 0	0 0 0	0 0 0	2 0 2	5 1 6	0 0 0	1 1 2	0 0 0	8 2 10	
6	410010	Besonders schwerer Fall des Diebstahls in/aus Dienst-, Büro-, Fabrikations-, Werkstatt- und Lagerräumen von sonstigem Gut	männl: weibl: insg:	8 2 10	0 0 0	0 0 0	0 0 0	0 0 0	0 0 0	0 0 0	0 0 0	0 0 0	0 0 0	0 0 0	0 0 0	0 0 0	0 0 0	2 0 2	5 1 6	0 0 0	1 1 2	0 0 0	8 2 10	
4	410100	Bes. schw. Fall des Diebstahls in/aus Dienst-, Büro-, Fabrikations-, Werkstatt- und Lagerräumen von Kraftwagen	männl: weibl: insg:	1 0 1	0 0 0	0 0 0	0 0 0	0 0 0	0 0 0	0 0 0	0 0 0	0 0 0	0 0 0	0 0 0	0 0 0	0 0 0	0 0 0	0 0 0	0 0 0	1 0 1	0 0 0	0 0 0	0 0 0	
6	410120	Schwerer Diebstahl in/aus Dienst-, Büro-, Fabrikations-, Werkstatt- und Lagerräumen von Kraftwagen gemäß §§ 244 Abs. 1 Nr. 1 und 2, 244a StGB	männl: weibl: insg:	1 0 1	0 0 0	0 0 0	0 0 0	0 0 0	0 0 0	0 0 0	0 0 0	0 0 0	0 0 0	0 0 0	0 0 0	0 0 0	0 0 0	0 0 0	1 0 1	0 0 0	0 0 0	0 0 0	1 0 1	
4	425*00	Schwerer Diebstahl in/aus Kiosken, Warenhäusern, Verkaufsräumen, Selbstbedienungsläden, Schaufenstern, Schaukästen und Vitrinen	männl: weibl: insg:	10 2 12	0 0 0	0 0 0	0 0 0	0 0 0	0 0 0	0 2 2	4 0 4	4 2 6	3 2 3	7 0 9	0 0 1	1 0 1	1 0 1	0 0 0	1 0 1	1 0 1	0 0 0	0 0 0	0 0 0	3 0 3
4	425000	Besonders schwerer Fall des Diebstahls in/aus Kiosken, Warenhäusern, Verkaufsräumen, Selbstbedienungsläden	männl: weibl: insg:	4 2 6	0 0 0	0 0 0	0 0 0	0 0 0	0 0 0	0 2 2	1 0 1	1 2 3	3 2 3	4 2 6	0 0 0	0 0 0	0 0 0	0 0 0	0 0 0	0 0 0	0 0 0	0 0 0	0 0 0	
6	425010	Besonders schwerer Fall des Diebstahls in/aus Kiosken, Warenhäusern, Verkaufsräumen, SB-Läden, Schaufenstern, Schaukästen und Vitrinen (sonstiges Gut)	männl: weibl: insg:	4 2 6	0 0 0	0 0 0	0 0 0	0 0 0	0 0 0	0 2 2	1 0 1	1 2 3	3 2 3	4 2 6	0 0 0	0 0 0	0 0 0	0 0 0	0 0 0	0 0 0	0 0 0	0 0 0	0 0 0	
4	425300	Bes. schw. Fall des Diebstahls in/aus Warenhäusern, Verkaufsräumen, SB-Läden von Fahrrädern	männl: weibl: insg:	1 0 1	0 0 0	0 0 0	0 0 0	0 0 0	0 0 0	0 0 0	0 0 0	0 0 0	0 0 0	0 0 0	0 0 0	0 0 0	0 0 0	0 0 0	1 0 1	0 0 0	0 0 0	0 0 0	1 0 1	
6	425310	Besonders schwerer Fall des Diebstahls in/aus Kiosken, Warenhäusern, Verkaufsräumen pp. von Fahrrädern	männl: weibl: insg:	1 0 1	0 0 0	0 0 0	0 0 0	0 0 0	0 0 0	0 0 0	0 0 0	0 0 0	0 0 0	0 0 0	0 0 0	0 0 0	0 0 0	0 0 0	1 0 1	0 0 0	0 0 0	0 0 0	1 0 1	

Schlüssel der Tat	Straftat	Sexus	TV insge- samt	Kinder						Jugendliche			Heran- w. 18 < 21	Erwachsene ab 21 Jahre												
									< 14			14 < 18					< 21			21 < 25						>= 21
				< 6	6 < 8	8 < 10	10 < 12	12 < 14		14 < 16	16 < 18			18 < 21		21 < 23	23 < 25		25 < 30	30 < 40	40 < 50	50 < 60	>= 60			
				5	6	7	8	9	10	11	12	13		14	15	16	17	18	19	20	21	22	23	24		
4	426*00	Besonders schwerer Fall des Ladendiebstahls	männl: weibl: insg:	5 0 5	0 0 0	0 0 0	0 0 0	0 0 0	0 0 0	0 0 0	0 0 0	3 0 3	3 0 3	0 0 0	3 0 3	0 0 0	1 0 1	1 0 1	0 0 0	0 0 0	1 0 1	0 0 0	0 0 0	0 0 0	2 0 2	
4	426000	Besonders schwerer Fall des Ladendiebstahls	männl: weibl: insg:	5 0 5	0 0 0	0 0 0	0 0 0	0 0 0	0 0 0	0 0 0	0 0 0	3 0 3	3 0 3	0 0 0	3 0 3	0 0 0	1 0 1	1 0 1	0 0 0	0 0 0	1 0 1	0 0 0	0 0 0	0 0 0	2 0 2	
6	426010	Besonders schwerer Fall des Ladendiebstahls	männl: weibl: insg:	1 0 1	0 0 0	0 0 0	0 0 0	0 0 0	0 0 0	0 0 0	0 0 0	0 0 0	0 0 0	0 0 0	0 0 0	0 0 0	0 0 0	0 0 0	0 0 0	0 0 0	1 0 1	0 0 0	0 0 0	0 0 0	1 0 1	
6	426020	Schwerer Ladendiebstahl gemäß §§ 244 Abs. 1 Nr. 1 und 2, 244a StGB	männl: weibl: insg:	4 0 4	0 0 0	0 0 0	0 0 0	0 0 0	0 0 0	0 0 0	0 0 0	3 0 3	3 0 3	0 0 0	3 0 3	0 0 0	1 0 1	1 0 1	0 0 0	0 0 0	0 0 0	0 0 0	0 0 0	0 0 0	0 0 0	1 0 1
4	435*00	Wohnungseinbruchdiebstahl gem. § 244 Abs. 1 Nr. 3, § 244a StGB	männl: weibl: insg:	10 4 14	0 0 0	0 0 0	0 0 0	0 0 0	0 0 0	0 0 0	0 1 1	1 1 2	1 2 3	0 1 1	1 3 4	0 0 0	0 0 0	0 0 0	0 0 0	1 1 2	2 0 3	3 0 3	3 0 3	0 0 0	9 1 10	
6	435000	Wohnungseinbruchdiebstahl (ohne TWE) von sonstigem Gut gemäß § 244 Abs. 1 Nr. 3 StGB	männl: weibl: insg:	3 4 7	0 0 0	0 0 0	0 0 0	0 0 0	0 0 0	0 0 0	0 1 1	1 1 2	1 2 3	0 1 1	1 3 4	0 0 0	0 0 0	0 0 0	0 0 0	0 1 1	0 0 0	2 0 2	0 0 0	0 0 0	2 1 3	
4	436*00	Tageswohnungseinbruchdiebstahl gem. § 244 Abs. 1 Nr. 3, § 244a StGB	männl: weibl: insg:	7 0 7	0 0 0	0 0 0	0 0 0	0 0 0	0 0 0	0 0 0	0 0 0	0 0 0	0 0 0	0 0 0	0 0 0	0 0 0	0 0 0	0 0 0	0 0 0	0 0 0	1 0 1	2 0 2	1 0 1	3 0 3	0 0 0	7 0 7
6	436000	Tageswohnungseinbruch von sonstigem Gut	männl: weibl: insg:	7 0 7	0 0 0	0 0 0	0 0 0	0 0 0	0 0 0	0 0 0	0 0 0	0 0 0	0 0 0	0 0 0	0 0 0	0 0 0	0 0 0	0 0 0	0 0 0	0 0 0	1 0 1	2 0 2	1 0 1	3 0 3	0 0 0	7 0 7
4	440*00	Besonders schwerer Fall des Diebstahls in/aus Boden-, Kellerräumen, Waschküchen	männl: weibl: insg:	7 1 8	0 0 0	0 0 0	0 0 0	0 0 0	0 0 0	0 0 0	0 0 0	0 0 0	0 0 0	1 0 1	1 0 1	0 0 0	0 0 0	0 0 0	0 0 0	2 1 3	4 0 4	0 0 0	0 0 0	0 0 0	0 0 0	6 1 7
4	440000	Besonders schwerer Fall des Diebstahls in/aus Boden-, Kellerräumen, Waschküchen	männl: weibl: insg:	5 1 6	0 0 0	0 0 0	0 0 0	0 0 0	0 0 0	0 0 0	0 0 0	0 0 0	0 0 0	1 0 1	1 0 1	0 0 0	0 0 0	0 0 0	0 0 0	1 2 3	3 0 3	0 0 0	0 0 0	0 0 0	0 0 0	4 1 5
6	440010	Besonders schwerer Fall des Diebstahls in/aus Boden-, Kellerräumen, Waschküchen von sonstigem Gut	männl: weibl: insg:	5 1 6	0 0 0	0 0 0	0 0 0	0 0 0	0 0 0	0 0 0	0 0 0	0 0 0	0 0 0	1 0 1	1 0 1	0 0 0	0 0 0	0 0 0	0 0 0	1 1 2	3 0 3	0 0 0	0 0 0	0 0 0	0 0 0	4 1 5
4	440300	Bes. schw. Fall des Diebstahls in/aus Boden-, Kellerräumen, Waschküchen von Fahrrädern	männl: weibl: insg:	2 0 2	0 0 0	0 0 0	0 0 0	0 0 0	0 0 0	0 0 0	0 0 0	0 0 0	0 0 0	0 0 0	0 0 0	0 0 0	0 0 0	0 0 0	0 0 0	0 0 0	1 0 1	1 0 1	0 0 0	0 0 0	0 0 0	2 0 2
6	440310	Besonders schwerer Fall des Diebstahls in/aus Boden-, Kellerräumen, Waschküchen von Fahrrädern	männl: weibl: insg:	2 0 2	0 0 0	0 0 0	0 0 0	0 0 0	0 0 0	0 0 0	0 0 0	0 0 0	0 0 0	0 0 0	0 0 0	0 0 0	0 0 0	0 0 0	0 0 0	0 0 0	1 0 1	1 0 1	0 0 0	0 0 0	0 0 0	2 0 2
4	445*00	Besonders schwerer Fall des Diebstahls in/aus überwiegend unbezogenen Neu- und Rohbauten, Baubuden und Baustellen	männl: weibl: insg:	5 0 5	0 0 0	0 0 0	0 0 0	0 0 0	0 0 0	0 0 0	0 0 0	0 0 0	0 0 0	0 0 0	0 0 0	0 0 0	0 0 0	0 0 0	0 0 0	0 0 0	5 0 5	0 0 0	0 0 0	0 0 0	0 0 0	5 0 5
4	445000	Besonders schwerer Fall des Diebstahls in/aus überwiegend unbezogenen Neu- und Rohbauten, Baubuden und Baustellen	männl: weibl: insg:	5 0 5	0 0 0	0 0 0	0 0 0	0 0 0	0 0 0	0 0 0	0 0 0	0 0 0	0 0 0	0 0 0	0 0 0	0 0 0	0 0 0	0 0 0	0 0 0	0 0 0	5 0 5	0 0 0	0 0 0	0 0 0	0 0 0	5 0 5
6	445010	Besonders schwerer Fall des Diebstahls in/aus überwiegend unbezogenen Neu- und Rohbauten, Baubuden und Baustellen von sonstigem Gut	männl: weibl: insg:	5 0 5	0 0 0	0 0 0	0 0 0	0 0 0	0 0 0	0 0 0	0 0 0	0 0 0	0 0 0	0 0 0	0 0 0	0 0 0	0 0 0	0 0 0	0 0 0	0 0 0	5 0 5	0 0 0	0 0 0	0 0 0	0 0 0	5 0 5

Schlüssel der Tat	Straftat	Sexus	TV insge- samt	Kinder						Jugendliche			Heran- w. 18 < 21	Erwachsene ab 21 Jahre											
									< 14			14 < 18		< 21			21 < 25						>= 21		
				< 6	6 < 8	8 < 10	10 < 12	12 < 14		14 < 16	16 < 18				21 < 23	23 < 25		25 < 30	30 < 40	40 < 50	50 < 60	>= 60			
				1	2	3	4	5	6	7	8	9		10	11	12	13	14	15	16	17	18	19	20	21
4	450*00	Besonders schwerer Fall des Diebstahls an/aus Kraftfahrzeugen	männl: weibl: insg:	16 5 21	0 0 0	0 0 0	0 0 0	0 0 0	0 0 0	0 0 0	0 0 0	0 0 0	0 0 0	0 0 0	0 0 0	2 1 3	2 1 3	4 2 6	7 0 7	3 2 5	0 0 0	0 0 0	0 0 0	16 5 21	
4	450000	Besonders schwerer Fall des Diebstahls an/aus Kraftfahrzeugen von sonstigem Gut	männl: weibl: insg:	16 5 21	0 0 0	0 0 0	0 0 0	0 0 0	0 0 0	0 0 0	0 0 0	0 0 0	0 0 0	0 0 0	0 0 0	2 1 3	2 1 3	4 2 6	7 0 7	3 2 5	0 0 0	0 0 0	0 0 0	16 5 21	
6	450010	Besonders schwerer Fall des Diebstahls an/aus Kraftfahrzeugen von sonstigem Gut	männl: weibl: insg:	12 5 17	0 0 0	0 0 0	0 0 0	0 0 0	0 0 0	0 0 0	0 0 0	0 0 0	0 0 0	0 0 0	0 0 0	1 1 2	1 1 2	2 0 4	6 0 6	3 2 5	0 0 0	0 0 0	0 0 0	12 5 17	
6	450020	Besonders schwerer Fall des Diebstahls an/aus Kraftfahrzeugen von sonstigem Gut gemäß §§ 244 Abs. 1 Nr. 1 und 2, 244a StGB	männl: weibl: insg:	4 0 4	0 0 0	0 0 0	0 0 0	0 0 0	0 0 0	0 0 0	0 0 0	0 0 0	0 0 0	0 0 0	0 0 0	1 0 1	1 0 1	2 0 2	1 0 1	0 0 0	0 0 0	0 0 0	0 0 0	0 0 0	4 0 4
4	****00	Diebstahl insgesamt	männl: weibl: insg:	293 121 414	0 0 0	0 1 1	3 2 5	7 4 11	8 12 20	18 19 37	14 11 25	25 11 36	39 22 61	26 3 29	83 44 127	8 4 12	10 4 14	18 8 26	36 12 48	61 9 70	46 10 56	27 16 43	22 22 44	210 77 287	
4	***100	Diebstahl insgesamt von Kraftwagen einschl. unbefugter Ingebrauchnahme	männl: weibl: insg:	7 1 8	0 0 0	0 0 0	0 0 0	0 0 0	0 0 0	0 0 0	0 0 0	0 0 0	0 0 0	2 0 2	2 0 2	0 0 0	0 0 0	0 0 0	0 1 1	3 0 3	2 0 2	0 0 0	0 0 0	5 1 6	
4	***200	Diebstahl insgesamt von Mopeds und Krafträdern einschl. unbefugter Ingebrauchnahme	männl: weibl: insg:	10 0 10	0 0 0	0 0 0	0 0 0	0 0 0	0 0 0	0 0 0	0 0 0	1 0 1	1 0 1	0 0 0	1 0 1	1 0 1	1 0 1	2 0 2	2 0 2	3 0 3	0 0 0	0 0 0	0 0 0	0 0 0	9 0 9
4	***300	Diebstahl insgesamt von Fahrrädern einschl. unbefugter Ingebrauchnahme	männl: weibl: insg:	18 3 21	0 0 0	0 0 0	1 0 1	0 0 0	0 0 0	1 0 1	3 0 3	0 0 0	3 0 3	2 0 2	6 0 6	1 0 1	0 0 0	1 0 1	5 1 6	5 1 6	1 1 2	0 0 0	0 0 0	0 0 0	12 3 15
4	***500	Diebstahl insgesamt von unbaren Zahlungsmitteln	männl: weibl: insg:	0 1 1	0 0 0	0 0 0	0 0 0	0 0 0	0 0 0	0 0 0	0 0 0	0 0 0	0 0 0	0 0 0	0 0 0	0 0 0	0 0 0	0 0 0	0 0 0	0 1 1	0 0 0	0 0 0	0 0 0	0 0 0	0 1 1
4	***700	Diebstahl insgesamt von/aus Automaten	männl: weibl: insg:	3 0 3	0 0 0	0 0 0	0 0 0	0 0 0	0 0 0	0 0 0	0 0 0	0 0 0	0 0 0	3 0 3	3 0 3	0 0 0	0 0 0	0 0 0	0 0 0	0 0 0	0 0 0	0 0 0	0 0 0	0 0 0	0 0 0
4	*00081	Diebstahl insgesamt in/aus Wochenend- und Gartenhaus	männl: weibl: insg:	9 2 11	0 0 0	0 0 0	0 0 1	1 0 1	1 0 1	2 0 2	0 0 0	0 0 0	0 0 0	0 0 0	2 0 2	1 0 1	1 0 1	2 0 2	0 1 1	2 0 2	1 0 1	1 0 1	1 0 1	1 2 2	7 2 9
4	*00096	Diebstahl insgesamt von Buntmetall	männl: weibl: insg:	9 0 9	0 0 0	0 0 0	0 0 0	0 0 0	0 0 0	0 0 0	1 0 1	1 0 1	2 0 2	1 0 1	3 0 3	0 0 0	0 0 0	0 0 0	2 0 2	3 0 3	0 0 0	0 0 0	0 0 0	1 0 1	6 0 6
4	*10*00	Diebstahl insgesamt in/aus Dienst-, Büro-, Fabrikations-, Werkstatt- und Lagerräumen	männl: weibl: insg:	12 3 15	0 0 0	0 0 0	0 0 0	0 0 0	0 0 0	0 0 0	0 0 0	0 0 0	0 0 0	1 0 1	1 0 1	0 0 0	0 0 0	0 0 0	3 0 3	6 1 7	1 1 2	1 0 1	0 0 0	0 0 0	11 3 14
4	*15*00	Diebstahl insgesamt in/aus Gaststätten, Kantinen, Hotels und Pensionen	männl: weibl: insg:	1 0 1	0 0 0	0 0 0	0 0 0	0 0 0	0 0 0	0 0 0	0 0 0	0 0 0	0 0 0	0 0 0	0 0 0	0 0 0	0 0 0	0 0 0	1 0 1	0 0 0	0 0 0	0 0 0	0 0 0	0 0 0	1 0 1
4	*25*00	Diebstahl gesamt in/aus Kiosken, Warenhäusern, Verkaufsräumen, Selbstbedienungsläden, Schaufenstern, Schaukästen und Vitrinen	männl: weibl: insg:	138 78 216	0 0 0	0 1 1	1 2 3	4 4 8	4 10 14	9 17 26	4 8 12	18 6 24	22 14 36	14 2 16	45 33 78	4 4 8	6 3 9	10 7 17	9 3 12	19 4 23	19 3 22	19 13 32	17 15 32	93 45 138	
4	*26*00	Diebstahl insgesamt Ladendiebstahl	männl: weibl: insg:	134 76 210	0 0 0	0 1 1	1 2 3	4 4 8	4 10 14	9 17 26	4 6 10	17 6 23	21 12 33	12 2 14	42 31 73	4 4 8	6 3 9	10 7 17	9 3 12	18 4 22	19 3 22	19 13 32	17 15 32	92 45 137	

Schlüssel der Tat	Straftat	Sexus	TV insge- samt	Kinder						Jugendliche			Heran- w. 18 < 21	Erwachsene ab 21 Jahre											
									< 14			14 < 18		< 21			21 < 25						>= 21		
				< 6	6 < 8	8 < 10	10 < 12	12 < 14		14 < 16	16 < 18				21 < 23	23 < 25		25 < 30	30 < 40	40 < 50	50 < 60	>= 60			
				1	2	3	4	5	6	7	8	9		10	11	12	13	14	15	16	17	18	19	20	21
4	*35*00	Diebstahl insgesamt in/aus Wohnungen	männl: weibl: insg:	31 7 38	0 0 0	0 0 0	0 0 0	0 0 0	0 0 0	0 0 0	1 2 3	3 1 4	4 3 7	1 1 2	5 4 9	2 0 2	1 0 1	3 0 3	4 1 5	6 2 8	9 0 9	4 0 4	0 0 0	0 0 0	26 3 29
4	*40*00	Diebstahl insgesamt in/aus Boden-, Kellerräumen und Waschküchen	männl: weibl: insg:	9 1 10	0 0 0	0 0 0	0 0 0	0 0 0	0 0 0	0 0 0	0 0 0	0 0 0	3 0 3	3 0 3	0 0 0	0 0 0	0 0 0	2 1 3	4 0 4	0 0 0	0 0 0	0 0 0	0 0 0	0 0 0	6 1 7
4	*45*00	Diebstahl insgesamt in/aus überwiegend unbezogenen Neu- und Rohbauten, Baubuden und Baustellen	männl: weibl: insg:	6 0 6	0 0 0	0 0 0	0 0 0	0 0 0	0 0 0	0 0 0	0 0 0	0 0 0	0 0 0	0 0 0	0 0 0	0 0 0	0 0 0	0 0 1	5 0 5	0 0 0	0 0 0	0 0 0	0 0 0	0 0 0	6 0 6
4	*50*00	Diebstahl insgesamt an/aus Kraftfahrzeugen	männl: weibl: insg:	17 5 22	0 0 0	0 0 0	0 0 0	0 0 0	0 0 0	0 0 0	0 0 0	0 0 0	0 0 0	0 0 0	0 0 0	2 1 3	2 1 3	4 2 6	8 0 8	3 2 5	0 0 0	0 0 0	0 0 0	0 0 0	17 5 22
4	500000	Vermögens- und Fälschungsdelikte	männl: weibl: insg:	389 185 574	0 0 0	0 0 0	1 0 1	2 0 2	4 2 6	7 2 9	3 7 10	17 7 24	20 14 34	28 15 43	55 31 86	18 9 27	15 11 26	33 20 53	51 30 81	104 44 148	83 33 116	37 15 52	26 12 38	334 154 488	
4	510000	Betrug §§ 263, 263a, 264, 264a, 265, 265a, 265b StGB	männl: weibl: insg:	297 147 444	0 0 0	0 0 0	1 0 1	2 2 2	4 2 6	7 2 9	3 7 10	16 4 20	19 11 30	23 14 37	49 27 76	14 6 20	13 10 23	27 16 43	39 24 63	79 35 114	59 23 82	26 13 39	18 9 27	248 120 368	
4	511000	Waren- und Warenkreditbetrug	männl: weibl: insg:	113 50 163	0 0 0	0 0 0	0 0 0	0 0 0	0 0 0	0 0 0	2 1 3	2 1 3	6 4 10	8 5 13	7 3 10	6 4 10	13 7 20	20 9 29	36 19 55	23 4 27	6 5 11	7 1 8	105 45 150		
64	511100	Betrügerisches Erlangen von Kfz §§ 263, 263a StGB	männl: weibl: insg:	1 1 2	0 0 0	0 0 0	0 0 0	0 0 0	0 0 0	0 0 0	0 0 0	0 0 0	0 0 0	0 0 0	0 0 0	0 0 0	0 0 0	1 0 1	0 1 0	0 0 0	0 0 0	0 0 0	0 0 0	1 1 2	
6	511110	Betrügerisches Erlangen von Kfz § 263 StGB	männl: weibl: insg:	1 1 2	0 0 0	0 0 0	0 0 0	0 0 0	0 0 0	0 0 0	0 0 0	0 0 0	0 0 0	0 0 0	0 0 0	0 0 0	0 0 0	1 0 1	0 1 0	0 0 0	0 0 0	0 0 0	0 0 0	1 1 2	
4	511200	Sonstiger Warenkreditbetrug	männl: weibl: insg:	48 17 65	0 0 0	0 0 0	0 0 0	0 0 0	0 0 0	0 0 0	1 0 1	1 0 1	1 0 1	2 0 2	1 1 2	3 1 3	4 1 5	10 5 15	11 8 19	11 2 13	5 0 5	5 0 5	5 1 6	46 17 63	
6	511201	Tankbetrug	männl: weibl: insg:	18 0 18	0 0 0	0 0 0	0 0 0	0 0 0	0 0 0	0 0 0	0 0 0	0 0 0	0 0 0	0 0 0	0 0 0	1 0 1	1 0 1	2 0 2	2 0 2	5 0 5	5 0 5	2 0 2	2 0 2	18 0 18	
6	511210	Weitere Arten des Warenkreditbetruges §§ 263, 263a StGB	männl: weibl: insg:	30 17 47	0 0 0	0 0 0	0 0 0	0 0 0	0 0 0	0 0 0	1 0 1	1 0 1	1 0 1	2 0 2	0 1 1	2 0 2	2 1 3	8 5 13	6 8 14	6 2 8	3 0 3	3 0 3	3 1 4	28 17 45	
6	511211	Weitere Arten des Warenkreditbetruges § 263 StGB	männl: weibl: insg:	27 15 42	0 0 0	0 0 0	0 0 0	0 0 0	0 0 0	0 0 0	1 0 1	1 0 1	1 0 1	2 0 2	0 1 1	2 0 2	2 1 3	7 4 11	5 2 8	6 2 8	3 0 3	2 0 2	2 1 3	25 15 40	
6	511212	Weitere Arten des Warenkreditbetruges § 263a StGB	männl: weibl: insg:	3 2 5	0 0 0	0 0 0	0 0 0	0 0 0	0 0 0	0 0 0	0 0 0	0 0 0	0 0 0	0 0 0	0 0 0	0 0 0	0 0 0	1 1 2	1 1 2	0 0 0	0 0 0	0 0 0	1 0 1	3 2 5	
64	511300	Warenbetrug	männl: weibl: insg:	64 33 97	0 0 0	0 0 0	0 0 0	0 0 0	0 0 0	0 0 0	1 0 1	1 1 2	5 4 9	6 5 11	6 2 8	3 4 7	9 6 15	9 4 13	25 10 35	12 3 15	1 5 6	2 0 2	1 0 1	58 28 86	
4	515000	Erschleichen von Leistungen § 265a StGB	männl: weibl: insg:	89 49 138	0 0 0	0 0 0	1 0 1	2 0 2	4 2 6	7 2 9	3 7 10	11 3 14	14 10 24	13 10 23	34 22 56	6 2 8	5 4 9	11 6 17	9 8 17	21 3 24	7 5 12	2 2 4	5 2 8	55 27 82	

Schlüssel der Tat	Straftat	Sexus	TV insgesamt	Kinder						Jugendliche			Heranw.	< 21	Erwachsene ab 21 Jahre									
									< 14			14 < 18											>= 21	
				< 6	6 < 8	8 < 10	10 < 12	12 < 14		14 < 16	16 < 18				18 < 21	21 < 23	23 < 25	25 < 30	30 < 40	40 < 50	50 < 60	>= 60		
									5			6											7	8
6	515001	Beförderungerschleichung	männl: weibl: insg:	87 47 134	0 0 0	0 0 0	1 0 1	2 0 2	4 1 5	7 1 8	3 7 10	11 3 14	14 10 23	13 10 23	34 21 55	6 2 8	4 4 8	10 6 16	9 8 17	21 3 24	7 5 12	2 2 4	4 2 6	53 26 79
6	515079	Sonstiges Erschleichen von Leistungen gemäß § 265a StGB	männl: weibl: insg:	2 2 4	0 0 0	0 0 0	0 0 0	0 0 1	0 1 1	0 1 0	0 0 0	0 0 0	0 0 0	0 0 0	0 1 0	0 0 1	1 0 1	1 0 0	0 0 0	0 0 0	0 0 0	0 0 0	1 1 2	2 1 3
64	516000	Betrug bzw. Computerbetrug mittels rechtswidrig erlangter unbarer Zahlungsmittel	männl: weibl: insg:	6 2 8	0 0 0	0 0 0	0 0 0	0 0 0	0 0 0	0 0 0	0 0 0	0 0 0	0 0 0	0 0 0	0 0 0	0 0 0	0 0 0	0 0 0	2 0 2	2 1 3	1 0 1	0 1 1	1 0 1	6 2 8
64	516200	Betrug mittels rechtswidrig erlangter Zahlungskarten ohne PIN (Lastschriftverfahren)	männl: weibl: insg:	1 1 2	0 0 0	0 0 0	0 0 0	0 0 0	0 0 0	0 0 0	0 0 0	0 0 0	0 0 0	0 0 0	0 0 0	0 0 0	0 0 0	0 0 0	0 0 0	0 1 1	0 0 1	0 0 0	0 0 0	1 1 2
64	516300	Computerbetrug mittels rechtswidrig erlangter Zahlungskarten mit PIN § 263a StGB	männl: weibl: insg:	3 1 4	0 0 0	0 0 0	0 0 0	0 0 0	0 0 0	0 0 0	0 0 0	0 0 0	0 0 0	0 0 0	0 0 0	0 0 0	0 0 0	0 0 0	2 0 2	1 0 1	0 0 0	0 1 1	0 0 0	3 1 4
64	516500	Betrug bzw. Computerbetrug mittels rechtswidrig erlangter Daten von Zahlungskarten §§ 263, 263a StGB	männl: weibl: insg:	2 0 2	0 0 0	0 0 0	0 0 0	0 0 0	0 0 0	0 0 0	0 0 0	0 0 0	0 0 0	0 0 0	0 0 0	0 0 0	0 0 0	0 0 0	0 0 0	1 0 1	0 0 0	0 0 0	1 0 1	2 0 2
6	516510	Betrug mittels rechtswidrig erlangter Daten von Zahlungskarten § 263 StGB	männl: weibl: insg:	1 0 1	0 0 0	0 0 0	0 0 0	0 0 0	0 0 0	0 0 0	0 0 0	0 0 0	0 0 0	0 0 0	0 0 0	0 0 0	0 0 0	0 0 0	0 0 0	0 0 0	0 0 0	0 0 0	1 0 1	1 0 1
6	516520	Computerbetrug mittels rechtswidrig erlangter Daten von Zahlungskarten § 263a StGB	männl: weibl: insg:	1 0 1	0 0 0	0 0 0	0 0 0	0 0 0	0 0 0	0 0 0	0 0 0	0 0 0	0 0 0	0 0 0	0 0 0	0 0 0	0 0 0	0 0 0	0 0 0	1 0 1	0 0 0	0 0 0	0 0 0	1 0 1
4	517000	Sonstiger Betrug	männl: weibl: insg:	99 53 152	0 0 0	0 0 0	0 0 0	0 0 0	0 0 0	0 0 0	0 0 0	3 0 3	3 0 6	4 2 6	7 2 9	2 2 4	4 2 6	6 4 10	12 8 20	21 14 35	29 15 44	19 5 24	5 5 10	92 51 143
64	517100	Leistungsbetrug	männl: weibl: insg:	5 0 5	0 0 0	0 0 0	0 0 0	0 0 0	0 0 0	0 0 0	0 0 0	0 0 0	0 0 0	0 0 0	0 0 0	0 0 0	0 0 0	0 0 0	0 0 0	2 0 2	1 0 1	1 0 1	1 0 1	5 0 5
64	517200	Leistungskreditbetrug §§ 263, 263a StGB	männl: weibl: insg:	4 3 7	0 0 0	0 0 0	0 0 0	0 0 0	0 0 0	0 0 0	0 0 0	0 0 0	0 0 0	0 1 1	0 1 1	1 0 1	0 0 0	1 0 1	0 0 0	1 0 1	2 0 4	0 2 0	0 0 0	4 2 6
6	517210	Leistungskreditbetrug § 263 StGB	männl: weibl: insg:	4 3 7	0 0 0	0 0 0	0 0 0	0 0 0	0 0 0	0 0 0	0 0 0	0 0 0	0 0 0	0 1 1	0 1 1	1 0 1	0 0 0	1 0 1	0 0 0	1 0 1	2 0 4	0 2 0	0 0 0	4 2 6
64	517400	Betrug z.N.v. Versicherungen und Versicherungsmisbrauch §§ 263, 265 StGB	männl: weibl: insg:	2 0 2	0 0 0	0 0 0	0 0 0	0 0 0	0 0 0	0 0 0	0 0 0	0 0 0	0 0 0	0 0 0	0 0 0	0 0 0	0 0 0	0 0 0	0 0 0	0 0 0	0 0 0	1 0 1	1 0 1	2 0 2
6	517410	Betrug zum Nachteil von Versicherungen	männl: weibl: insg:	2 0 2	0 0 0	0 0 0	0 0 0	0 0 0	0 0 0	0 0 0	0 0 0	0 0 0	0 0 0	0 0 0	0 0 0	0 0 0	0 0 0	0 0 0	0 0 0	0 0 0	0 0 0	1 0 1	1 0 1	2 0 2
64	517500	Computerbetrug (sonstiger) § 263a StGB (soweit nicht unter den Schlüsseln 511120, 511212, 516300, 516520, 516920, 517220, 517900, 518112 bzw. 518302 zu erfassen)	männl: weibl: insg:	6 3 9	0 0 0	0 0 0	0 0 0	0 0 0	0 0 0	0 0 0	0 0 0	1 0 1	1 0 1	0 0 0	1 0 1	0 0 0	1 2 3	1 2 3	0 0 0	0 1 1	4 0 4	0 0 0	0 0 0	5 3 8
6	517510	Computerbetrug (sonstiger) § 263a Abs. 1 und 2 StGB	männl: weibl: insg:	6 3 9	0 0 0	0 0 0	0 0 0	0 0 0	0 0 0	0 0 0	0 0 0	1 0 1	1 0 1	0 0 0	1 0 1	0 2 3	1 2 3	1 2 3	0 0 0	0 1 1	4 0 4	0 0 0	0 0 0	5 3 8

Schlüssel der Tat	Straftat	Sexus	TV insge- samt	Kinder						Jugendliche			Heran- w. 18 < 21	Erwachsene ab 21 Jahre												
									< 14			14 < 18		< 21			21 < 25						>= 21			
				< 6	6 < 8	8 < 10	10 < 12	12 < 14		14 < 16	16 < 18				21 < 23	23 < 25		25 < 30	30 < 40	40 < 50	50 < 60	>= 60				
				1	2	3	4	5	6	7	8	9		10	11	12	13	14	15	16	17	18	19	20	21	22
64	517800	Sozialleistungsbetrug § 263 StGB	männl: weibl: insg:	3 11 14	0 0 0	0 0 0	0 0 0	0 0 0	0 0 0	0 0 0	0 0 0	0 0 0	0 1 1	0 1 0	0 0 0	0 0 0	0 2 2	0 4 4	1 1 2	2 0 2	0 0 0	0 3 3	0 10 13	3		
64	518100	Abrechnungsbetrug	männl: weibl: insg:	1 0 1	0 0 0	0 0 0	0 0 0	0 0 0	0 0 0	0 0 0	0 0 0	0 0 0	0 0 0	0 0 0	1 0 1	0 0 0	1 0 1	0 0 0	0 0 0	0 0 0	0 0 0	0 0 0	0 0 0	1		
6	518179	Sonstiger Abrechnungsbetrug	männl: weibl: insg:	1 0 1	0 0 0	0 0 0	0 0 0	0 0 0	0 0 0	0 0 0	0 0 0	0 0 0	0 0 0	0 0 0	0 0 1	0 0 0	1 0 1	0 0 0	0 0 0	0 0 0	0 0 0	0 0 0	0 0 0	0 0 1	1	
64	518200	Einmietbetrug	männl: weibl: insg:	6 3 9	0 0 0	0 0 0	0 0 0	0 0 0	0 0 0	0 0 0	0 0 0	0 0 0	0 0 0	0 0 0	0 0 0	0 0 0	0 0 0	1 0 1	1 0 1	2 1 3	2 1 3	0 1 1	0 1 1	6 3 9	6	
64	518300	Überweisungsbruch §§ 263, 263a StGB	männl: weibl: insg:	3 0 3	0 0 0	0 0 0	0 0 0	0 0 0	0 0 0	0 0 0	0 0 0	0 0 0	0 0 0	0 0 0	0 0 0	0 0 0	2 0 2	1 0 1	0 0 0	0 0 0	0 0 0	0 0 0	0 0 0	3 0 3	0	
6	518301	Überweisungsbruch § 263 StGB	männl: weibl: insg:	3 0 3	0 0 0	0 0 0	0 0 0	0 0 0	0 0 0	0 0 0	0 0 0	0 0 0	0 0 0	0 0 0	0 0 0	0 0 0	2 0 2	1 0 1	0 0 0	0 0 0	0 0 0	0 0 0	0 0 0	3 0 3	0	
64	518900	Sonstige weitere Betrugsarten	männl: weibl: insg:	72 35 107	0 0 0	0 0 0	0 0 0	0 0 0	0 0 0	0 0 0	2 0 2	2 0 2	4 0 4	6 0 6	0 2 2	4 1 5	4 3 7	10 6 16	16 10 26	19 11 30	14 4 18	3 4 4	3 1 4	66 35 101	66	
4	520000	Veruntreuungen §§ 266, 266a, 266b StGB	männl: weibl: insg:	12 6 18	0 0 0	0 0 0	0 0 0	0 0 0	0 0 0	0 0 0	0 0 0	0 0 0	0 0 0	0 0 0	0 0 0	0 0 0	0 1 1	3 2 5	4 2 6	5 0 5	0 0 0	0 1 1	0 0 0	12 6 18	12	
4	521000	Untreue § 266 StGB	männl: weibl: insg:	2 0 2	0 0 0	0 0 0	0 0 0	0 0 0	0 0 0	0 0 0	0 0 0	0 0 0	0 0 0	0 0 0	0 0 0	0 0 0	0 0 0	0 0 0	1 0 1	1 0 1	0 0 0	0 0 0	0 0 0	2 0 2	2	
6	521079	Sonstige Untreue	männl: weibl: insg:	2 0 2	0 0 0	0 0 0	0 0 0	0 0 0	0 0 0	0 0 0	0 0 0	0 0 0	0 0 0	0 0 0	0 0 0	0 0 0	0 0 0	0 0 0	1 0 1	1 0 1	0 0 0	0 0 0	0 0 0	2 0 2	2	
64	522000	Vorenthalten und Veruntreuen von Arbeitsentgelt gemäß § 266a StGB	männl: weibl: insg:	10 5 15	0 0 0	0 0 0	0 0 0	0 0 0	0 0 0	0 0 0	0 0 0	0 0 0	0 0 0	0 0 0	0 0 0	0 0 0	0 1 1	2 1 3	3 2 5	5 0 5	0 0 0	0 1 1	0 0 0	10 5 15	10	
64	523000	Missbrauch von Scheck- und Kreditkarten gemäß § 266b StGB	männl: weibl: insg:	0 1 1	0 0 0	0 0 0	0 0 0	0 0 0	0 0 0	0 0 0	0 0 0	0 0 0	0 0 0	0 0 0	0 0 0	0 0 0	0 0 0	0 0 0	0 1 1	0 0 0	0 0 0	0 0 0	0 0 0	0 1 1	0	
4	530000	Unterschlagung §§ 246, 247, 248a StGB	männl: weibl: insg:	67 29 96	0 0 0	0 0 0	0 0 0	0 0 0	0 0 0	0 0 0	2 0 5	2 3 5	6 3 7	8 4 12	3 3 6	1 4 2	4 3 8	9 5 14	18 9 27	18 6 24	6 0 6	4 0 5	4 1 5	59 25 84	59	
6	530079	Unterschlagung sonstiger Güter/Sachen gemäß §§ 246, 247, 248a StGB - ohne von Kfz	männl: weibl: insg:	62 27 89	0 0 0	0 0 0	0 0 0	0 0 0	0 0 0	0 0 0	2 3 5	2 3 5	6 1 7	8 4 12	3 3 6	1 4 2	4 5 8	9 5 14	17 8 25	15 5 20	5 0 5	4 1 5	4 1 5	54 23 77	54	
64	531000	Unterschlagung von Kfz gemäß §§ 246, 247 StGB	männl: weibl: insg:	5 2 7	0 0 0	0 0 0	0 0 0	0 0 0	0 0 0	0 0 0	0 0 0	0 0 0	0 0 0	0 0 0	0 0 0	0 0 0	0 0 0	0 0 0	1 1 2	3 1 4	1 1 1	0 0 0	0 0 0	5 2 7	5	
4	540000	Urkundenfälschung §§ 267-271, 273-279, 281 StGB	männl: weibl: insg:	29 7 36	0 0 0	0 0 0	0 0 0	0 0 0	0 0 0	0 0 0	0 1 1	0 1 1	0 0 0	0 0 0	0 1 1	0 0 1	1 0 1	2 0 2	4 0 4	12 1 13	6 2 8	1 2 3	4 2 5	4 1 5	29 6 35	29

Schlüssel der Tat	Straftat	Sexus	TV insge- samt	Kinder						Jugendliche			Heran- w. 18 < 21	Erwachsene ab 21 Jahre										
									< 14			14 < 18		< 21				21 < 25						>= 21
				< 6	6 < 8	8 < 10	10 < 12	12 < 14		14 < 16	16 < 18				21 < 23	23 < 25		25 < 30	30 < 40	40 < 50	50 < 60	>= 60		
				5	6	7	8	9	10	11	12	13		14	15	16	17	18	19	20	21	22	23	24
6	540001	Sonstige Urkundenfälschung gemäß § 267 StGB	männl: weibl: insg:	26 4 30	0 0 0	0 0 0	0 0 0	0 0 0	0 0 0	0 0 0	0 0 0	0 0 0	0 0 0	0 0 0	1 0 1	1 0 1	2 0 2	3 0 3	11 1 12	6 1 7	1 1 3	3 2 3	26 4 30	
6	540002	Mittelbare Falschbeurkundung	männl: weibl: insg:	0 1 1	0 0 0	0 0 0	0 0 0	0 0 0	0 0 0	0 0 0	0 1 1	0 1 0	0 1 0	0 0 0	0 0 0	0 0 0	0 0 0	0 0 0	0 0 0	0 0 0	0 0 0	0 0 0	0 0 0	
6	540003	Verändern von amtlichen Ausweisen	männl: weibl: insg:	1 0 1	0 0 0	0 0 0	0 0 0	0 0 0	0 0 0	0 0 0	0 0 0	0 0 0	0 0 0	0 0 0	0 0 0	0 0 0	0 0 0	1 0 1	0 0 0	0 0 0	0 0 0	0 0 0	1 0 1	
6	540004	Urkundenunterdrückung, Veränderung einer Grenzbezeichnung gemäß § 274 StGB	männl: weibl: insg:	0 1 1	0 0 0	0 0 0	0 0 0	0 0 0	0 0 0	0 0 0	0 0 0	0 0 0	0 0 0	0 0 0	0 0 0	0 0 0	0 0 0	0 0 0	0 0 1	0 0 1	0 0 0	0 0 0	0 1 1	
4	541000	Fälschung technischer Aufzeichnungen § 268 StGB	männl: weibl: insg:	2 1 3	0 0 0	0 0 0	0 0 0	0 0 0	0 0 0	0 0 0	0 0 0	0 0 0	0 0 0	0 0 0	0 0 0	0 0 0	0 0 0	0 0 0	1 0 1	0 0 0	0 0 0	1 1 2	2 1 3	
6	541079	Sonstige Fälschung technischer Aufzeichnungen	männl: weibl: insg:	2 1 3	0 0 0	0 0 0	0 0 0	0 0 0	0 0 0	0 0 0	0 0 0	0 0 0	0 0 0	0 0 0	0 0 0	0 0 0	0 0 0	0 0 0	1 0 1	0 0 0	0 0 0	1 1 2	2 1 3	
4	550000	Geld- und Wertzeichenfälschung, Fälschung von Zahlungskarten mit oder ohne Garantiefunktion, Schecks und Wechseln §§ 146-149, 151, 152, 152a, 152b StGB	männl: weibl: insg:	2 0 2	0 0 0	0 0 0	0 0 0	0 0 0	0 0 0	0 0 0	0 0 0	0 0 0	0 0 0	0 0 0	0 0 0	0 0 0	0 0 0	0 0 0	0 0 1	1 0 1	1 0 0	0 0 0	2 0 2	
4	551000	Geld- und Wertzeichenfälschung einschl. Vorbereitungshandlungen §§ 146 außer Abs. 1 Nr. 3, 148, 149 StGB	männl: weibl: insg:	1 0 1	0 0 0	0 0 0	0 0 0	0 0 0	0 0 0	0 0 0	0 0 0	0 0 0	0 0 0	0 0 0	0 0 0	0 0 0	0 0 0	0 0 0	0 0 1	1 0 0	0 0 0	0 0 0	1 0 1	
6	551010	Geldfälschung (einschl. Vorbereitungshandlung) gemäß §§ 146 außer Abs. 1 Nr. 3 StGB	männl: weibl: insg:	1 0 1	0 0 0	0 0 0	0 0 0	0 0 0	0 0 0	0 0 0	0 0 0	0 0 0	0 0 0	0 0 0	0 0 0	0 0 0	0 0 0	0 0 0	1 0 1	0 0 0	0 0 0	0 0 0	1 0 1	
4	552000	Inverkehrbringen von Falschgeld §§ 146 Abs. 1 Nr. 3, 147 StGB	männl: weibl: insg:	1 0 1	0 0 0	0 0 0	0 0 0	0 0 0	0 0 0	0 0 0	0 0 0	0 0 0	0 0 0	0 0 0	0 0 0	0 0 0	0 0 0	0 0 0	0 0 1	0 0 1	0 0 0	0 0 0	1 0 1	
6	552010	Inverkehrbringen von Falschgeld gemäß § 146 Abs. 1 Nr. 3 StGB	männl: weibl: insg:	1 0 1	0 0 0	0 0 0	0 0 0	0 0 0	0 0 0	0 0 0	0 0 0	0 0 0	0 0 0	0 0 0	0 0 0	0 0 0	0 0 0	0 0 0	0 0 1	0 0 1	0 0 0	0 0 0	1 0 1	
4	560000	Insolvenzstraftaten §§ 283, 283a-d StGB	männl: weibl: insg:	3 2 5	0 0 0	0 0 0	0 0 0	0 0 0	0 0 0	0 0 0	0 0 0	0 0 0	0 0 0	0 0 0	0 0 0	0 0 0	0 0 0	1 1 1	1 1 2	1 1 2	1 0 1	0 0 0	3 2 5	
64	561000	Bankrott gemäß § 283 StGB	männl: weibl: insg:	3 2 5	0 0 0	0 0 0	0 0 0	0 0 0	0 0 0	0 0 0	0 0 0	0 0 0	0 0 0	0 0 0	0 0 0	0 0 0	0 0 0	1 1 1	1 1 2	1 0 1	1 0 1	0 0 0	3 2 5	
4	600000	Sonstige Straftatbestände (StGB)	männl: weibl: insg:	482 154 636	0 1 1	0 0 0	2 0 2	1 1 2	18 10 28	21 12 33	23 8 31	31 14 45	54 22 76	52 13 65	127 47 174	23 3 26	19 5 24	42 8 50	42 17 59	95 21 116	76 19 95	58 23 81	42 19 61	355 107 462
4	610000	Erpressung § 253 StGB	männl: weibl: insg:	10 0 10	0 0 0	0 0 0	0 0 0	0 0 0	0 0 0	0 0 0	1 0 1	1 0 1	2 0 2	3 0 3	5 0 5	0 0 0	1 0 1	1 0 1	0 0 0	2 0 2	1 0 1	1 0 1	0 0 0	5 0 5
6	610079	Sonstige Erpressung	männl: weibl: insg:	10 0 10	0 0 0	0 0 0	0 0 0	0 0 0	0 0 0	0 0 0	1 0 1	1 0 1	2 0 2	3 0 3	5 0 5	0 0 0	1 0 1	1 0 1	0 0 0	2 0 2	1 0 1	1 0 1	0 0 0	5 0 5

Schlüssel der Tat	Straftat	Sexus	TV insge- samt	Kinder						Jugendliche			Heran- w. 18 < 21	Erwachsene ab 21 Jahre											
									< 14			14 < 18		< 21			21 < 25						>= 21		
				< 6	6 < 8	8 < 10	10 < 12	12 < 14		14 < 16	16 < 18				21 < 23	23 < 25		25 < 30	30 < 40	40 < 50	50 < 60	>= 60			
				1	2	3	4	5	6	7	8	9		10	11	12	13	14	15	16	17	18	19	20	21
4	620000	Widerstand gegen die Staatsgewalt und Straftaten gegen die öffentliche Ordnung §§ 111, 113, 114, 120, 121, 123-127, 129, 130-134, 136, 138, 140, 145, 145a, 145c, 145d StGB	männl: weibl: insg:	122 40 162	0 0 0	0 0 0	1 0 1	0 0 0	2 1 3	3 1 4	4 2 6	3 6 9	7 8 15	17 5 22	27 14 41	9 1 10	6 2 8	15 3 18	14 3 17	23 4 27	14 5 19	15 7 22	14 4 18	95 26 121	
6	620001	Störung des öffentlichen Friedens durch Androhung von Straftaten	männl: weibl: insg:	4 0 4	0 0 0	0 0 0	0 0 0	0 0 0	0 0 0	0 0 0	0 0 0	0 0 0	0 0 0	1 0 1	1 0 1	0 0 0	1 0 1	1 0 1	0 0 0	0 0 0	0 0 0	1 0 1	1 0 1	3 0 3	
6	620013	Missbrauch von Notrufen und Beeinträchtigung von Unfallverhütungs- und Nothilfemitteln	männl: weibl: insg:	6 3 9	0 0 0	0 0 0	0 0 0	0 0 0	1 0 1	1 0 1	1 0 1	0 0 0	1 0 1	0 0 0	2 0 2	0 0 0	0 0 0	0 0 0	0 0 0	1 0 1	2 0 4	1 0 1	0 0 0	0 1 1	4 3 7
6	620014	Verstoß gegen Weisung während Führungsaufsicht	männl: weibl: insg:	3 0 3	0 0 0	0 0 0	0 0 0	0 0 0	0 0 0	0 0 0	0 0 0	0 0 0	0 0 0	0 0 0	0 0 2	0 0 0	0 0 0	2 0 2	0 0 0	0 0 0	0 0 1	0 0 0	0 0 1	0 0 0	3 0 3
4	621000	Widerstand gegen die Staatsgewalt §§ 111, 113, 114, 120, 121 StGB	männl: weibl: insg:	21 4 25	0 0 0	0 0 0	0 0 0	0 0 0	0 0 0	0 1 1	0 0 1	0 0 1	0 1 1	1 0 1	1 1 2	0 0 0	0 0 0	0 0 0	4 0 4	7 1 8	4 1 5	2 1 3	3 0 3	20 3 23	
4	621020	Widerstand gegen Vollstreckungsbeamte	männl: weibl: insg:	21 4 25	0 0 0	0 0 0	0 0 0	0 0 0	0 0 0	0 1 1	0 0 1	0 0 1	0 1 1	1 0 1	1 0 2	0 0 0	0 0 0	0 0 0	4 0 4	7 1 8	4 1 5	2 1 3	3 0 3	20 3 23	
6	621021	Widerstand gegen Polizeivollzugsbeamte	männl: weibl: insg:	21 4 25	0 0 0	0 0 0	0 0 0	0 0 0	0 0 0	0 1 1	0 0 1	0 0 1	0 1 1	1 0 1	1 0 2	0 0 0	0 0 0	0 0 0	4 0 4	7 1 8	4 1 5	2 1 3	3 0 3	20 3 23	
4	622000	Hausfriedensbruch §§ 123, 124 StGB	männl: weibl: insg:	86 31 117	0 0 0	0 0 0	1 0 1	0 0 0	1 1 2	2 1 3	3 1 4	3 6 9	6 7 13	14 5 19	22 13 35	8 1 9	6 2 8	14 3 17	10 3 13	16 3 19	6 1 7	9 5 14	9 3 12	64 18 82	
64	622100	Hausfriedensbruch gemäß § 123 StGB	männl: weibl: insg:	86 31 117	0 0 0	0 0 0	1 0 1	0 0 0	1 1 2	2 1 3	3 1 4	3 6 9	6 7 13	14 5 19	22 13 35	8 1 9	6 2 8	14 3 17	10 3 13	16 3 19	6 1 7	9 5 14	9 3 12	64 18 82	
4	624000	Vortäuschen einer Straftat § 145d StGB	männl: weibl: insg:	7 3 10	0 0 0	0 0 0	0 0 0	0 0 0	0 0 0	0 0 0	0 0 0	0 0 0	0 0 0	1 0 1	1 0 1	0 0 0	0 0 0	0 0 0	2 0 2	2 0 2	0 2 2	1 1 2	1 0 1	6 3 9	
6	624079	Vortäuschen einer sonstigen Straftat	männl: weibl: insg:	6 2 8	0 0 0	0 0 0	0 0 0	0 0 0	0 0 0	0 0 0	0 0 0	0 0 0	0 0 0	1 0 1	1 0 1	0 0 0	0 0 0	0 0 0	1 0 1	2 0 2	0 2 2	1 0 1	1 0 1	5 2 7	
64	624100	Vortäuschen eines Raubes	männl: weibl: insg:	1 1 2	0 0 0	0 0 0	0 0 0	0 0 0	0 0 0	0 0 0	0 0 0	0 0 0	0 0 0	0 0 0	0 0 0	0 0 0	0 0 0	0 0 0	1 0 1	0 0 0	0 0 0	0 1 0	0 0 1	1 0 2	
64	627000	Volksverhetzung gemäß § 130 StGB	männl: weibl: insg:	3 0 3	0 0 0	0 0 0	0 0 0	0 0 0	0 0 0	0 0 0	0 0 0	0 0 0	0 0 0	0 0 0	0 0 0	0 0 0	0 0 0	0 0 0	1 0 1	1 0 1	1 0 1	0 0 0	0 0 0	3 0 3	
4	630000	Begünstigung, Strafvereitelung (ohne Strafvereitelung im Amt), Hehlerei und Geldwäsche §§ 257, 258, 259-261 StGB	männl: weibl: insg:	24 5 29	0 0 0	0 0 0	0 0 0	0 0 0	0 0 0	0 0 0	0 0 0	0 0 0	0 0 0	1 0 1	1 0 1	0 0 0	2 0 2	2 0 4	3 1 4	12 2 14	3 1 4	2 1 3	1 0 1	1 0 2	23 5 28
6	630020	Strafvereitelung	männl: weibl: insg:	2 1 3	0 0 0	0 0 0	0 0 0	0 0 0	0 0 0	0 0 0	0 0 0	0 0 0	0 0 0	0 0 0	0 0 0	0 0 0	0 0 0	0 0 0	0 1 1	0 0 0	0 0 0	1 0 1	1 0 1	2 1 3	
4	632000	Sonstige Hehlerei §§ 259-260a StGB	männl: weibl: insg:	22 3 25	0 0 0	0 0 0	0 0 0	0 0 0	0 0 0	0 0 0	0 0 0	0 0 0	0 0 0	1 0 1	1 0 1	0 0 0	2 0 2	2 0 2	3 1 4	12 1 13	3 1 4	1 0 1	0 0 0	21 3 24	

Schlüssel der Tat	Straftat	Sexus	TV insge- samt	Kinder						Jugendliche			Heran- w. 18 < 21	Erwachsene ab 21 Jahre												
									< 14			14 < 18		< 21			21 < 25						>= 21			
				< 6	6 < 8	8 < 10	10 < 12	12 < 14		14 < 16	16 < 18				21 < 23	23 < 25		25 < 30	30 < 40	40 < 50	50 < 60	>= 60				
				1	2	3	4	5	6	7	8	9		10	11	12	13	14	15	16	17	18	19	20	21	22
6	632079	Sonstige Hehlerei gemäß § 259 StGB	männl: weibl: insg:	22 3 25	0 0 0	0 0 0	0 0 0	0 0 0	0 0 0	0 0 0	0 0 0	0 0 0	1 0 0	1 0 0	0 0 0	2 0 2	2 0 2	3 1 4	12 1 13	3 1 4	1 0 4	1 0 1	0 0 0	0 0 0	21 3 24	
64	633000	Geldwäsche, Verschleierung unrechtmäßig erlangter Vermögenswerte gemäß § 261 StGB	männl: weibl: insg:	0 1 1	0 0 0	0 0 0	0 0 0	0 0 0	0 0 0	0 0 0	0 0 0	0 0 0	0 0 0	0 0 0	0 0 0	0 0 0	0 0 0	0 0 0	0 0 0	0 0 0	0 1 1	0 1 0	0 0 1	0 0 0	0 1 1	
4	640000	Brandstiftung und Herbeiführen einer Brandgefahr §§ 306-306d, 306f StGB	männl: weibl: insg:	7 3 10	0 0 0	0 0 0	0 0 0	0 1 1	0 1 1	0 0 0	1 0 1	0 0 0	1 0 1	1 0 1	2 1 3	1 0 0	0 0 1	0 0 0	0 0 0	0 0 1	1 0 4	3 1 1	0 1 1	0 1 1	5 2 7	
6	640010	Fahrlässige Brandstiftung	männl: weibl: insg:	3 3 6	0 0 0	0 0 0	0 0 0	0 1 1	0 1 1	0 0 0	0 0 0	0 0 0	0 0 0	0 1 1	0 0 1	1 0 0	0 0 1	0 0 0	0 0 0	0 0 0	0 0 0	2 1 3	0 1 1	0 1 1	3 2 5	
6	640020	Fahrlässiges Herbeiführen einer Brandgefahr	männl: weibl: insg:	1 0 1	0 0 0	0 0 0	0 0 0	0 0 0	0 0 0	0 0 0	0 0 0	0 0 0	0 0 0	0 0 0	0 0 0	0 0 0	0 0 0	0 0 0	0 0 0	0 0 0	1 0 1	0 0 0	0 0 0	0 0 0	1 0 1	
4	641000	(Vorsätzliche) Brandstiftung und Herbeiführen einer Brandgefahr §§ 306-306c, 306f Abs. 1 und 2 StGB	männl: weibl: insg:	3 0 3	0 0 0	0 0 0	0 0 0	0 0 0	0 0 0	0 0 0	1 0 1	0 0 0	1 0 1	1 0 1	2 0 2	0 0 0	0 0 0	0 0 0	0 0 0	0 0 0	0 0 0	1 0 1	0 0 0	0 0 0	0 0 0	1 0 1
6	641010	Vorsätzliche Brandstiftung	männl: weibl: insg:	2 0 2	0 0 0	0 0 0	0 0 0	0 0 0	0 0 0	0 0 0	1 0 1	0 0 0	1 0 1	1 0 1	2 0 2	0 0 0	0 0 0	0 0 0	0 0 0	0 0 0	0 0 0	0 0 0	0 0 0	0 0 0	0 0 0	0 0 0
6	641020	Schwere Brandstiftung	männl: weibl: insg:	2 0 2	0 0 0	0 0 0	0 0 0	0 0 0	0 0 0	0 0 0	0 0 0	0 0 0	0 0 0	1 0 1	1 0 1	0 0 0	0 0 0	0 0 0	0 0 0	0 0 0	0 0 0	0 0 0	1 0 1	0 0 0	0 0 0	1 0 1
4	650000	Wettbewerbs-, Korruptions- und Amtsdelikte §§ 258a, 298-300, 331-353d, 355, 357 StGB	männl: weibl: insg:	8 0 8	0 0 0	0 0 0	0 0 0	0 0 0	0 0 0	0 0 0	0 0 0	0 0 0	0 0 0	0 0 0	0 0 1	1 0 1	0 0 0	1 0 1	2 0 2	1 0 1	3 0 3	1 0 1	0 0 0	0 0 0	8 0 8	
4	652000	Vorteilsgewährung, Bestechung §§ 333, 334, 335 StGB	männl: weibl: insg:	1 0 1	0 0 0	0 0 0	0 0 0	0 0 0	0 0 0	0 0 0	0 0 0	0 0 0	0 0 0	0 0 0	0 0 0	0 0 0	0 0 0	0 0 0	1 0 1	0 0 0	0 0 0	0 0 0	0 0 0	0 0 0	0 0 0	1 0 1
64	652200	Bestechung gemäß § 334 StGB	männl: weibl: insg:	1 0 1	0 0 0	0 0 0	0 0 0	0 0 0	0 0 0	0 0 0	0 0 0	0 0 0	0 0 0	0 0 0	0 0 0	0 0 0	0 0 0	0 0 0	1 0 1	0 0 0	0 0 0	0 0 0	0 0 0	0 0 0	0 0 0	1 0 1
4	655000	Sonstige Straftaten im Amt §§ 258a, 339-353d, 355, 357 StGB	männl: weibl: insg:	7 0 7	0 0 0	0 0 0	0 0 0	0 0 0	0 0 0	0 0 0	0 0 0	0 0 0	0 0 0	0 0 0	0 0 0	1 0 1	0 0 0	1 0 1	1 0 1	1 0 1	3 0 3	1 0 1	0 0 0	0 0 0	7 0 7	
6	655001	Strafvereitelung im Amt	männl: weibl: insg:	4 0 4	0 0 0	0 0 0	0 0 0	0 0 0	0 0 0	0 0 0	0 0 0	0 0 0	0 0 0	0 0 0	0 0 0	0 0 0	0 0 0	0 0 0	1 0 1	1 0 1	1 0 1	1 0 1	0 0 0	0 0 0	4 0 4	
6	655006	Falschbeurkundung im Amt	männl: weibl: insg:	1 0 1	0 0 0	0 0 0	0 0 0	0 0 0	0 0 0	0 0 0	0 0 0	0 0 0	0 0 0	0 0 0	0 0 0	1 0 1	0 0 0	1 0 1	0 0 0	0 0 0	0 0 0	0 0 0	0 0 0	0 0 0	0 0 0	1 0 1
64	655100	Körperverletzung im Amt gemäß § 340 StGB	männl: weibl: insg:	3 0 3	0 0 0	0 0 0	0 0 0	0 0 0	0 0 0	0 0 0	0 0 0	0 0 0	0 0 0	0 0 0	0 0 0	0 0 0	0 0 0	0 0 0	1 0 1	0 0 0	2 0 2	0 0 0	0 0 0	0 0 0	3 0 3	
4	660000	Strafbarer Eigennutz §§ 284, 285, 287-293, 297 StGB	männl: weibl: insg:	1 2 3	0 0 0	0 0 0	0 0 0	0 0 0	0 0 0	0 0 0	0 0 0	0 1 1	0 1 1	0 1 0	0 1 1	0 0 0	0 0 0	0 0 0	0 0 0	0 0 0	0 0 0	1 0 1	0 1 1	0 0 0	0 1 0	1 1 2

Schlüssel der Tat	Straftat	Sexus	TV insge- samt	Kinder						Jugendliche			Heran- w. 18 < 21	Erwachsene ab 21 Jahre											
									< 14			14 < 18		< 21			21 < 25						>= 21		
				< 6	6 < 8	8 < 10	10 < 12	12 < 14		14 < 16	16 < 18				21 < 23	23 < 25		25 < 30	30 < 40	40 < 50	50 < 60	>= 60			
				1	2	3	4	5	6	7	8	9		10	11	12	13	14	15	16	17	18	19	20	21
6	660010	Vereiteln der Zwangsvollstreckung	männl: weibl: insg:	1 2 3	0 0 0	0 0 0	0 0 0	0 0 0	0 0 0	0 0 0	0 1 1	0 1 1	0 0 0	0 1 0	0 0 0	0 0 0	0 0 0	0 0 0	0 0 0	1 0 1	0 1 0	0 0 0	1 0 2		
4	670000	Alle sonstigen Straftaten gemäß StGB - ohne Verkehrsdelikte	männl: weibl: insg:	355 107 462	0 1 1	0 0 0	1 0 1	1 1 2	16 8 24	18 10 28	18 6 24	28 8 36	46 14 60	41 8 49	105 32 137	15 2 17	12 3 15	27 5 32	30 14 44	66 15 81	59 14 73	39 13 52	29 14 43	250 75 325	
6	670001	Falsche uneidliche Aussage (Falschaussage)	männl: weibl: insg:	2 0 2	0 0 0	0 0 0	0 0 0	0 0 0	0 0 0	0 0 0	0 0 0	0 0 0	0 0 0	0 0 0	0 0 0	0 0 0	0 0 0	0 0 0	0 0 0	0 0 0	1 0 1	0 0 0	0 0 1	2 0 3	
6	670003	Falsche Versicherung an Eides statt	männl: weibl: insg:	3 1 4	0 0 0	0 0 0	0 0 0	0 0 0	0 0 0	0 0 0	0 0 0	0 0 0	0 0 0	0 0 0	0 0 0	0 0 0	0 0 0	0 0 0	0 0 0	1 0 1	1 0 1	1 0 1	0 0 0	3 1 4	
6	670007	Falsche Verdächtigung	männl: weibl: insg:	9 7 16	0 0 0	0 0 0	0 0 0	0 0 0	0 0 0	0 0 0	0 0 0	0 0 0	0 0 0	1 0 1	1 0 1	1 0 1	0 0 0	1 0 1	1 1 2	2 2 3	2 2 4	1 2 3	1 2 2	8 7 15	
6	670017	Verletzung des Briefgeheimnisses	männl: weibl: insg:	1 0 1	0 0 0	0 0 0	0 0 0	0 0 0	0 0 0	0 0 0	0 0 0	0 0 0	0 0 0	0 0 0	0 0 0	0 0 0	0 0 0	0 0 0	0 0 0	0 0 1	0 0 0	0 0 0	0 0 0	1 0 1	
6	670025	Gefährliche Eingriffe in den Straßenverkehr	männl: weibl: insg:	11 0 11	0 0 0	0 0 0	0 0 0	0 0 0	0 0 0	0 0 0	0 0 0	2 0 2	2 0 2	1 0 1	3 0 3	0 0 0	0 0 0	0 0 0	0 0 0	4 0 4	1 0 1	1 0 1	1 0 1	2 0 2	8 0 8
6	670027	Störung von Telekommunikationsanlagen	männl: weibl: insg:	4 0 4	0 0 0	0 0 0	0 0 0	0 0 0	0 0 0	0 0 0	0 0 0	0 0 0	0 0 0	0 0 0	0 0 0	0 0 0	0 0 0	0 0 0	0 0 0	0 0 0	2 0 2	2 0 2	0 0 0	4 0 4	
6	670032	Unterlassene Hilfeleistung	männl: weibl: insg:	1 1 2	0 0 0	0 0 0	0 0 0	0 0 0	0 0 0	0 0 0	0 0 0	0 0 0	0 0 0	0 0 0	0 0 0	0 0 0	0 0 0	0 0 0	0 0 0	0 0 0	1 0 1	0 0 0	0 0 0	1 0 2	
6	670034	Verletzung des höchstpersönlichen Lebensbereiches durch Bildaufnahmen	männl: weibl: insg:	2 1 3	0 0 0	0 0 0	0 0 0	0 0 1	0 1 1	0 1 1	0 0 0	0 0 0	0 0 0	0 0 0	0 1 1	0 0 0	0 0 0	0 0 0	0 0 0	0 0 0	0 0 0	1 0 1	1 0 1	1 0 2	2 0 2
64	671000	Verletzung der Unterhaltspflicht gemäß § 170 StGB	männl: weibl: insg:	8 1 9	0 0 0	0 0 0	0 0 0	0 0 0	0 0 0	0 0 0	0 0 0	0 0 0	0 0 0	0 0 0	0 0 1	0 0 0	0 0 1	0 0 0	0 0 0	3 0 3	2 0 2	2 1 3	0 0 0	8 1 9	
64	672000	Verletzung der Fürsorge- oder Erziehungspflicht gemäß § 171 StGB	männl: weibl: insg:	2 1 3	0 0 0	0 0 0	0 0 0	0 0 0	0 0 0	0 0 0	0 0 0	0 0 0	0 0 0	0 0 0	0 0 0	0 0 0	0 0 0	0 0 0	0 0 0	0 0 0	1 0 1	0 0 0	0 0 0	0 0 0	2 1 3
4	673000	Beleidigung §§ 185-187, 189 StGB	männl: weibl: insg:	165 67 232	0 0 0	0 0 0	0 0 0	8 0 9	8 1 9	8 1 9	4 2 6	6 5 11	10 7 17	21 6 27	39 14 53	2 1 3	8 3 11	10 4 14	10 8 18	36 11 47	33 9 42	20 9 29	17 12 29	126 53 179	
6	673010	Beleidigung ohne sexuelle Grundlage	männl: weibl: insg:	123 39 162	0 0 0	0 0 0	0 0 0	4 0 4	4 0 4	4 0 4	3 2 5	6 3 9	9 5 14	18 4 22	31 9 40	1 0 1	6 2 8	7 2 9	9 4 13	28 6 34	20 6 26	16 4 20	12 8 20	92 30 122	
6	673020	Üble Nachrede ohne sexuelle Grundlage	männl: weibl: insg:	10 8 18	0 0 0	0 0 0	0 0 0	2 0 2	2 0 2	2 1 3	1 0 1	0 0 1	1 0 1	1 2 3	4 2 6	0 1 1	0 0 0	0 1 1	0 1 1	0 1 1	2 1 3	2 2 4	0 0 2	0 1 1	6 6 12
6	673030	Verleumdung ohne sexuelle Grundlage	männl: weibl: insg:	16 15 31	0 0 0	0 0 0	0 0 0	0 1 1	0 1 1	0 1 0	0 1 1	0 1 1	0 1 1	1 0 1	1 2 3	0 1 1	0 1 1	0 1 1	0 2 2	0 3 7	4 1 9	8 1 5	1 4 5	2 2 4	15 13 28

Schlüssel der Tat	Straftat	Sexus	TV insge- samt	Kinder						Jugendliche			Heran- w. 18 < 21	Erwachsene ab 21 Jahre										
									< 14			14 < 18		< 21			21 < 25					>= 21		
				< 6	6 < 8	8 < 10	10 < 12	12 < 14		14 < 16	16 < 18			21 < 23	23 < 25		25 < 30	30 < 40	40 < 50	50 < 60	>= 60			
				5	6	7	8	9	10	11	12	13		14	15	16	17	18	19	20	21	22	23	24
4	673100	Beleidigung auf sexueller Grundlage §§ 185-187, 189 StGB	männl.: weibl.: insg:	23 6 29	0 0 0	0 0 0	0 0 0	2 1 3	2 1 3	0 0 0	0 1 1	0 0 0	2 0 2	4 0 6	1 0 1	2 0 2	3 0 3	1 1 2	4 0 5	6 0 6	1 1 2	4 0 5	19 4 23	
6	673110	Beleidigung auf sexueller Grundlage	männl.: weibl.: insg:	19 1 20	0 0 0	0 0 0	0 0 0	2 0 2	2 0 2	0 0 0	0 0 0	0 0 0	2 0 2	4 0 4	0 0 0	1 0 1	1 0 1	1 1 2	3 0 3	5 0 5	1 0 1	4 0 4	15 1 16	
6	673120	Üble Nachrede auf sexueller Grundlage	männl.: weibl.: insg:	1 2 3	0 0 0	0 0 0	0 0 0	0 1 1	0 1 1	0 0 0	0 1 1	0 1 0	0 0 0	0 2 2	0 0 0	0 0 0	0 0 0	0 0 0	0 0 0	1 0 1	0 0 0	0 0 0	0 0 0	1 0 1
6	673130	Verleumdung auf sexueller Grundlage	männl.: weibl.: insg:	3 3 6	0 0 0	0 0 0	0 0 0	0 0 0	0 0 0	0 0 0	0 0 0	0 0 0	0 0 0	0 0 0	1 0 1	1 0 1	2 0 2	0 0 0	0 1 1	0 0 0	1 0 1	0 1 1	0 1 1	3 3 6
4	674000	Sachbeschädigung §§ 303-305a StGB	männl.: weibl.: insg:	169 33 202	0 1 1	0 0 0	1 1 2	1 8 16	8 10 20	10 5 20	15 5 26	21 10 46	36 10 27	25 2 93	71 22 112	11 1 12	6 0 6	17 1 18	21 4 25	23 3 26	16 2 18	11 0 11	10 1 11	98 11 109
4	674010	Sachbeschädigung gemäß § 303 StGB ohne Schl. 6741 00 u. 6743 00	männl.: weibl.: insg:	124 24 148	0 0 0	0 0 0	1 1 2	1 7 13	9 7 16	8 5 13	15 4 19	23 9 32	12 1 13	44 17 61	10 0 10	6 0 6	16 0 16	16 3 19	18 3 21	14 1 15	8 0 8	8 0 8	8 0 8	80 7 87
6	674011	Sachbeschädigung durch Graffiti ohne Schl. 674111 u. 674311	männl.: weibl.: insg:	13 5 18	0 0 0	0 0 0	0 0 1	2 2 4	2 3 5	1 1 2	6 1 7	7 2 9	2 0 2	11 5 16	0 0 0	1 0 1	1 0 1	0 0 0	0 0 0	0 0 0	0 0 0	1 0 1	0 0 0	2 0 2
6	674012	Sachbeschädigung durch Feuer ohne Schl. 674312	männl.: weibl.: insg:	7 2 9	0 0 0	0 0 0	0 0 1	1 3 5	2 2 6	4 2 6	1 0 1	0 0 0	1 0 1	1 0 1	6 2 8	0 0 0	0 0 0	0 0 0	0 0 0	1 0 1	0 0 0	0 0 0	0 0 0	1 0 1
6	674019	Sonstige Sachbeschädigung ohne Schl. 674119 u. 674319	männl.: weibl.: insg:	107 18 125	0 0 0	0 0 0	1 0 1	2 2 4	3 2 5	7 5 12	9 3 12	16 8 24	10 1 11	29 11 40	10 0 10	5 0 5	15 0 15	16 3 19	17 3 20	14 1 15	8 0 8	8 0 8	8 0 8	78 7 85
4	674020	Gemeinschaftliche Sachbeschädigung ohne Schl. 6743 20	männl.: weibl.: insg:	1 0 1	0 0 0	0 0 0	0 0 0	0 0 0	0 0 0	0 0 0	0 0 0	1 0 1	1 0 1	0 0 0	1 0 1	0 0 0	0 0 0	0 0 0	0 0 0	0 0 0	0 0 0	0 0 0	0 0 0	0 0 0
6	674029	Sonstige gemeinschaftliche Sachbeschädigung ohne Schl. 674329	männl.: weibl.: insg:	1 0 1	0 0 0	0 0 0	0 0 0	0 0 0	0 0 0	0 0 0	0 0 0	1 0 1	1 0 1	0 0 0	1 0 1	0 0 0	0 0 0	0 0 0	0 0 0	0 0 0	0 0 0	0 0 0	0 0 0	0 0 0
4	674100	Sachbeschädigung an Kfz	männl.: weibl.: insg:	24 5 29	0 1 1	0 0 0	0 0 0	0 0 0	0 1 1	0 0 0	0 0 0	0 2 2	6 2 6	6 3 9	1 0 1	0 0 0	1 0 1	5 1 6	5 0 5	3 0 3	2 0 2	2 0 2	2 1 3	18 2 20
6	674119	Sonstige Sachbeschädigung an Kfz	männl.: weibl.: insg:	24 5 29	0 1 1	0 0 0	0 0 0	0 0 0	0 1 1	0 0 0	0 0 0	0 2 2	6 2 6	6 3 9	1 0 1	0 0 0	1 0 1	5 1 6	5 0 5	3 0 3	2 0 2	2 0 2	2 1 3	18 2 20
4	674200	Datenveränderung, Computersabotage §§ 303a, 303b StGB	männl.: weibl.: insg:	1 0 1	0 0 0	0 0 0	0 0 0	0 0 0	0 0 0	0 0 0	0 0 0	0 0 0	0 0 0	0 0 0	0 0 0	0 0 0	0 0 0	0 0 0	0 0 0	1 0 1	0 0 0	0 0 0	0 0 0	1 0 1
6	674210	Datenveränderung	männl.: weibl.: insg:	1 0 1	0 0 0	0 0 0	0 0 0	0 0 0	0 0 0	0 0 0	0 0 0	0 0 0	0 0 0	0 0 0	0 0 0	0 0 0	0 0 0	0 0 0	0 0 0	1 0 1	0 0 0	0 0 0	0 0 0	1 0 1
4	674300	Sonstige Sachbeschädigung auf Straßen, Wegen oder Plätzen	männl.: weibl.: insg:	30 8 38	0 0 0	0 0 0	0 0 0	2 3 5	2 3 5	7 2 9	6 2 6	13 2 15	9 1 10	24 6 30	0 1 1	0 0 0	0 1 1	2 0 2	2 0 2	0 0 0	2 1 2	0 0 0	2 0 2	6 2 8

Schlüssel der Tat	Straftat	Sexus	TV insgesamt	Kinder						Jugendliche			Heranw.	< 21	Erwachsene ab 21 Jahre										
									< 14			14 < 18					21 < 25						>= 21		
				< 6	6 < 8	8 < 10	10 < 12	12 < 14		14 < 16	16 < 18				18 < 21	21 < 23		23 < 25	25 < 30	30 < 40	40 < 50	50 < 60		>= 60	
				1	2	3	4	5	6	7	8	9			10	11	12	13	14	15	16	17	18	19	20
4	674310	Sonstige Sachbeschädigung auf Straßen, Wegen oder Plätzen gemäß § 303 StGB	männl: weibl: insg:	30 8 38	0 0 0	0 0 0	0 0 0	0 0 0	2 3 5	2 3 5	7 2 9	6 0 6	13 2 15	9 1 10	24 6 30	0 1 1	0 0 0	0 1 1	2 0 2	2 0 2	0 1 1	2 0 2	0 0 0	0 0 0	6 2 8
6	674311	Sonstige Sachbeschädigung durch Graffiti auf Straßen, Wegen oder Plätzen	männl: weibl: insg:	8 2 10	0 0 0	0 0 0	0 0 0	3 1 4	3 1 4	1 1 2	2 0 2	3 1 4	1 0 1	7 2 9	0 0 0	0 0 0	0 0 0	0 0 0	0 0 0	1 0 1	0 0 0	0 0 0	0 0 0	0 0 0	1 0 1
6	674319	Sonstige Sachbeschädigung auf Straßen, Wegen oder Plätzen	männl: weibl: insg:	24 6 30	0 0 0	0 0 0	0 0 0	0 2 2	0 2 2	0 1 7	0 0 4	10 1 11	9 1 10	19 4 23	0 1 1	0 0 0	0 1 1	0 0 2	2 0 2	1 0 1	0 1 1	0 0 2	2 0 0	0 0 0	5 2 7
4	676000	Straftaten gegen die Umwelt §§ 324, 324a, 325-330a StGB	männl: weibl: insg:	2 0 2	0 0 0	0 0 0	0 0 0	0 0 0	0 0 0	0 0 0	0 0 0	0 0 0	0 0 0	0 0 0	0 0 0	0 0 0	0 0 0	0 0 0	0 0 0	0 0 0	1 0 1	1 0 1	0 0 0	0 0 0	2 0 2
4	676010	Bodenverunreinigung 324a StGB	männl: weibl: insg:	2 0 2	0 0 0	0 0 0	0 0 0	0 0 0	0 0 0	0 0 0	0 0 0	0 0 0	0 0 0	0 0 0	0 0 0	0 0 0	0 0 0	0 0 0	0 0 0	0 0 0	1 0 1	1 0 1	0 0 0	0 0 0	2 0 2
6	676011	Bodenverunreinigung	männl: weibl: insg:	2 0 2	0 0 0	0 0 0	0 0 0	0 0 0	0 0 0	0 0 0	0 0 0	0 0 0	0 0 0	0 0 0	0 0 0	0 0 0	0 0 0	0 0 0	0 0 0	0 0 0	1 0 1	1 0 1	0 0 0	0 0 0	2 0 2
4	678000	Ausspähen, Abfangen von Daten einschl. Vorbereitungshandlungen und Datenhehlerei §§ 202a, 202b, 202c, 202d StGB	männl: weibl: insg:	0 1 1	0 0 0	0 0 0	0 0 0	0 0 0	0 0 0	0 0 0	0 0 0	0 0 0	0 0 0	0 0 0	0 0 0	0 0 0	0 0 0	0 0 0	0 0 0	0 0 0	0 0 0	0 0 0	0 1 1	0 0 0	0 1 1
6	678010	Ausspähen von Daten gemäß § 202a StGB	männl: weibl: insg:	0 1 1	0 0 0	0 0 0	0 0 0	0 0 0	0 0 0	0 0 0	0 0 0	0 0 0	0 0 0	0 0 0	0 0 0	0 0 0	0 0 0	0 0 0	0 0 0	0 0 0	0 0 0	0 1 1	0 0 0	0 1 1	0 1 1
4	700000	Strafrechtliche Nebengesetze	männl: weibl: insg:	468 134 602	0 0 0	0 0 0	0 0 0	5 0 5	5 0 5	30 12 42	72 27 99	102 39 141	88 17 105	195 56 251	46 5 51	25 11 36	71 16 87	64 24 88	93 25 118	35 10 45	6 1 7	4 2 6	4 1 6	273 78 351	
4	710000	Straftaten gegen strafrechtliche Nebengesetze auf dem Wirtschaftssektor	männl: weibl: insg:	16 4 20	0 0 0	0 0 0	0 0 0	0 0 0	0 0 0	0 0 0	2 0 2	2 0 2	0 0 0	2 0 2	0 0 0	0 0 0	0 0 0	2 0 2	3 1 4	4 2 6	4 0 4	4 0 4	1 0 1	14 4 18	
4	712000	Straftaten nach AktG, GenG, GmbHG, HGB, Rechnungslegungsg, Umwandlungsg	männl: weibl: insg:	5 1 6	0 0 0	0 0 0	0 0 0	0 0 0	0 0 0	0 0 0	0 0 0	0 0 0	0 0 0	0 0 0	0 0 0	0 0 0	0 0 0	0 0 0	0 0 0	1 1 2	3 1 4	1 0 1	0 0 0	5 1 6	
64	712200	Insolvenzverschleppung gemäß § 15a InsO	männl: weibl: insg:	5 1 6	0 0 0	0 0 0	0 0 0	0 0 0	0 0 0	0 0 0	0 0 0	0 0 0	0 0 0	0 0 0	0 0 0	0 0 0	0 0 0	0 0 0	1 0 1	3 1 4	1 0 1	0 0 0	0 0 0	5 1 6	
4	715000	Straftaten im Zusammenhang mit Urheberrechtsbestimmungen (UrheberrechtsG, MarkenG, § 17 UWG, DesignG, GebrauchsmusterG, KunsturheberrechtsG, PatentG, HalbleiterschutzG)	männl: weibl: insg:	6 3 9	0 0 0	0 0 0	0 0 0	0 0 0	0 0 0	0 0 0	2 0 2	2 0 2	0 0 0	2 0 2	0 0 0	0 0 0	0 0 0	0 1 1	2 1 3	1 1 2	1 0 1	0 0 0	0 0 0	4 3 7	
6	715040	Kunsturheberrechtsgesetz	männl: weibl: insg:	4 3 7	0 0 0	0 0 0	0 0 0	0 0 0	0 0 0	0 0 0	2 0 2	2 0 2	0 0 0	2 0 2	0 0 0	0 0 0	0 0 0	1 1 2	1 1 2	0 1 0	0 0 0	0 0 0	0 0 0	2 3 5	
6	715050	Straftat nach dem Urheberrechtsgesetz - sonstige Verstöße (ohne Schl. 715100 u. 715200)	männl: weibl: insg:	2 0 2	0 0 0	0 0 0	0 0 0	0 0 0	0 0 0	0 0 0	0 0 0	0 0 0	0 0 0	0 0 0	0 0 0	0 0 0	0 0 0	0 1 1	0 0 0	0 0 0	1 0 1	0 0 0	0 0 0	2 0 2	
4	716000	Straftaten im Zusammenhang mit Lebens- und Arzneimitteln (z.B. Lebensmittel- und Futtermittelgesetzbuch, ArzneimittelG, WeinG)	männl: weibl: insg:	3 0 3	0 0 0	0 0 0	0 0 0	0 0 0	0 0 0	0 0 0	0 0 0	0 0 0	0 0 0	0 0 0	0 0 0	0 0 0	0 0 0	0 0 0	0 0 0	0 0 0	2 0 2	1 0 1	0 0 0	3 0 3	

Schlüssel der Tat	Straftat	Sexus	TV insge- samt	Kinder					Jugendliche			Heran- w. 18 < 21	Erwachsene ab 21 Jahre										
									< 14				14 < 18	< 21			21 < 25					>= 21	
				< 6	6 < 8	8 < 10	10 < 12	12 < 14		14 < 16	16 < 18			21 < 23	23 < 25		25 < 30	30 < 40	40 < 50	50 < 60	>= 60		
				5	6	7	8	9	10	11	12		13	14	15	16	17	18	19	20	21	22	23
64	716100	Straftaten nach dem Lebensmittel- und Futtermittelgesetzbuch	männl: weibl: insg:	3 0 3	0 0 0	0 0 0	0 0 0	0 0 0	0 0 0	0 0 0	0 0 0	0 0 0	0 0 0	0 0 0	0 0 0	0 0 0	0 0 0	0 0 0	2 0 2	1 0 1	3 0 3		
4	719000	Sonstige Straftaten (Nebengesetze) auf dem Wirtschaftssektor (z.B. Rennwett- und LotterieG, UWG ohne § 17, VersicherungsaufsichtG, WirtschaftsstrafG, Gewerbeordnung)	männl: weibl: insg:	2 0 2	0 0 0	0 0 0	0 0 0	0 0 0	0 0 0	0 0 0	0 0 0	0 0 0	0 0 0	0 0 0	0 0 0	2 0 2	0 0 0	0 0 0	0 0 0	0 0 0	2 0 2		
64	719081	Verstoss gegen Abgabenordnung - Steuerhinterziehung	männl: weibl: insg:	2 0 2	0 0 0	0 0 0	0 0 0	0 0 0	0 0 0	0 0 0	0 0 0	0 0 0	0 0 0	0 0 0	0 0 0	2 0 2	0 0 0	0 0 0	0 0 0	0 0 0	2 0 2		
4	720000	Straftaten gegen sonstige strafrechtliche Nebengesetze-ohne Verkehrsdelikte-	männl: weibl: insg:	116 24 140	0 0 0	0 0 0	0 0 0	1 0 1	1 0 1	13 2 15	10 2 12	23 4 27	20 0 20	44 4 48	7 0 7	8 5 13	15 5 20	17 2 19	22 5 27	14 6 20	1 0 1	3 2 5	72 20 92
6	720011	Straftaten gemäß § 4 Gewaltschutzgesetz	männl: weibl: insg:	3 0 3	0 0 0	0 0 0	0 0 0	0 0 0	0 0 0	0 0 0	0 0 0	0 0 0	0 0 0	0 0 0	0 0 0	0 0 0	0 0 0	1 0 1	1 0 1	1 0 1	0 0 0	3 0 3	
4	725000	Straftaten gegen das Aufenthalts-, das Asyl- und das Freizügigkeitsgesetz/EU	männl: weibl: insg:	73 17 90	0 0 0	0 0 0	0 0 0	1 0 1	1 0 1	7 1 8	7 2 9	14 3 17	13 0 13	28 3 31	6 4 6	6 4 10	12 4 16	14 1 15	11 3 14	8 5 13	0 0 0	0 1 1	45 14 59
64	725700	Unerlaubter Aufenthalt gemäß § 95 Abs. 1 Nr. 1, 2 und Abs. 2 Nr. 1b Aufenthaltsgesetz	männl: weibl: insg:	73 17 90	0 0 0	0 0 0	0 0 0	1 0 1	1 0 1	7 1 8	7 2 9	14 3 17	13 0 13	28 3 31	6 4 6	6 4 10	12 4 16	14 1 15	11 3 14	8 5 13	0 0 0	0 1 1	45 14 59
6	725710	Unerlaubter Aufenthalt gemäß § 95 Abs. 1 Nr. 1 und 2 Aufenthaltsgesetz	männl: weibl: insg:	73 17 90	0 0 0	0 0 0	0 0 0	1 0 1	1 0 1	7 1 8	7 2 9	14 3 17	13 0 13	28 3 31	6 4 6	6 4 10	12 4 16	14 1 15	11 3 14	8 5 13	0 0 0	0 1 1	45 14 59
6	725711	Unerlaubter Aufenthalt ohne unerlaubte Einreise	männl: weibl: insg:	1 0 1	0 0 0	0 0 0	0 0 0	0 0 0	0 0 0	0 0 0	0 0 0	0 0 0	0 0 0	0 0 0	0 0 0	0 0 0	0 0 0	0 0 0	1 0 1	0 0 0	0 0 0	1 0 1	
6	725712	Unerlaubter Aufenthalt nach unerlaubter/ungeklärter Einreise	männl: weibl: insg:	72 17 89	0 0 0	0 0 0	0 0 0	1 0 1	1 0 1	7 1 8	7 2 9	14 3 17	13 0 13	28 3 31	6 4 6	6 4 10	12 4 16	14 1 15	10 3 13	8 5 13	0 0 0	0 1 1	44 14 58
4	726000	Straftaten gegen das Sprengstoff-, das Waffen- und das Kriegswaffenkontrollgesetz	männl: weibl: insg:	41 7 48	0 0 0	0 0 0	0 0 0	0 0 0	0 0 0	6 1 7	3 0 3	9 1 10	7 0 7	16 1 17	1 0 1	2 1 3	3 1 4	3 1 4	10 2 12	5 1 6	1 0 1	3 1 4	25 6 31
64	726100	Straftaten gegen das Sprengstoffgesetz	männl: weibl: insg:	10 1 11	0 0 0	0 0 0	0 0 0	0 0 0	0 0 0	3 0 3	2 0 2	5 0 5	1 0 1	6 0 6	0 0 0	0 0 0	0 0 0	0 1 1	3 0 3	0 0 0	0 0 0	1 0 1	4 0 5
64	726200	Straftaten gegen das Waffengesetz	männl: weibl: insg:	33 6 39	0 0 0	0 0 0	0 0 0	0 0 0	0 0 0	3 1 4	1 0 1	4 1 5	7 0 7	11 1 12	1 0 1	2 1 3	3 1 4	3 0 3	7 2 9	5 1 6	1 0 1	3 1 4	22 5 27
64	730000	Rauschgiftdelikte -Betäubungsmittelgesetz-(soweit nicht bereits mit anderer Schlüsselzahl erfasst)	männl: weibl: insg:	351 106 457	0 0 0	0 0 0	0 0 0	4 0 4	4 0 4	19 10 29	61 25 86	80 35 115	70 17 87	154 52 206	40 5 45	17 6 23	57 11 68	47 21 68	73 20 93	19 1 20	1 1 2	0 0 0	197 54 251
64	731000	Allgemeine Verstöße gemäß § 29 BtMG(soweit nicht unter 7340 pp. zu erfassen)	männl: weibl: insg:	312 94 406	0 0 0	0 0 0	0 0 0	4 0 4	4 0 4	16 10 26	58 24 82	74 34 108	64 17 81	142 51 193	36 5 41	15 4 19	51 9 60	41 17 58	60 16 76	17 1 18	1 0 1	0 0 0	170 43 213
64	731100	Allgemeiner Verstoß mit Heroin (gemäß § 29 BtMG)	männl: weibl: insg:	1 0 1	0 0 0	0 0 0	0 0 0	0 0 0	0 0 0	0 0 0	0 0 0	0 0 0	0 0 0	0 0 0	1 0 1	0 0 0	1 0 1	0 0 0	0 0 0	0 0 0	0 0 0	0 0 0	1 0 1

Schlüssel der Tat	Straftat	Sexus	TV insge- samt	Kinder						Jugendliche			Heran- w. 18 < 21	Erwachsene ab 21 Jahre										
									< 14			14 < 18		< 21			21 < 25						>= 21	
				< 6	6 < 8	8 < 10	10 < 12	12 < 14		14 < 16	16 < 18				21 < 23	23 < 25		25 < 30	30 < 40	40 < 50	50 < 60	>= 60		
				1	2	3	4	5	6	7	8	9		10	11	12	13	14	15	16	17	18	19	20
64	731200	Allgemeiner Verstoß mit Kokain einschl. Crack	männl: weibl: insg:	2 1 3	0 0 0	0 0 0	0 0 0	0 0 0	0 0 0	0 1 1	0 0 0	0 1 1	1 0 1	1 1 2	0 0 0	0 0 0	0 0 0	1 0 1	0 0 0	0 0 0	0 0 0	0 0 0	0 0 0	1 0 1
6	731202	Allgemeiner Verstoß mit Kokain	männl: weibl: insg:	2 1 3	0 0 0	0 0 0	0 0 0	0 0 0	0 0 0	0 1 1	0 0 0	0 1 1	1 0 1	1 1 2	1 0 0	0 0 0	0 0 0	1 0 1	0 0 0	0 0 0	0 0 0	0 0 0	0 0 0	1 0 1
64	731300	Allgemeiner Verstoß mit LSD	männl: weibl: insg:	3 1 4	0 0 0	0 0 0	0 0 0	0 0 0	0 0 0	1 0 1	0 1 1	1 1 2	2 0 2	3 1 4	0 0 0	0 0 0	0 0 0	0 0 0	0 0 0	0 0 0	0 0 0	0 0 0	0 0 0	0 0 0
64	731600	Allgemeiner Verstoß mit Amphetamin und seine Derivate in Pulver- oder flüssiger sowie in Tabletten- bzw. Kapselform (Ecstasy)	männl: weibl: insg:	30 13 43	0 0 0	0 0 0	0 0 0	1 0 1	1 0 1	0 2 2	7 3 10	7 5 12	11 3 14	19 8 27	5 1 6	2 0 2	7 1 8	3 2 5	1 2 3	0 2 0	0 0 0	0 0 0	0 0 0	11 5 16
6	731601	Allgemeiner Verstoß mit Amphetamin in Pulver- oder flüssiger Form	männl: weibl: insg:	14 3 17	0 0 0	0 0 0	0 0 0	1 0 1	1 0 1	0 0 0	2 0 2	2 0 2	7 1 8	10 1 11	2 0 2	0 0 0	2 1 2	1 1 2	0 0 0	0 0 0	0 0 0	0 0 0	4 2 6	
6	731602	Allgemeiner Verstoß mit Amphetamin in Tabletten- bzw. Kapselform (Ecstasy)	männl: weibl: insg:	16 10 26	0 0 0	0 0 0	0 0 0	0 0 0	0 0 0	0 2 2	5 3 8	5 5 10	4 2 6	9 7 16	3 1 4	2 0 2	5 1 6	2 1 3	0 1 1	0 1 0	0 0 0	0 0 0	0 0 0	7 3 10
64	731700	Allgemeiner Verstoß mit Methamphetamin in Pulver-, kristalliner oder flüssiger sowie in Tabletten- bzw. Kapselform	männl: weibl: insg:	72 19 91	0 0 0	0 0 0	0 0 0	0 0 0	0 0 0	1 1 2	4 1 5	5 2 7	5 2 7	10 4 14	6 2 8	3 2 5	9 4 13	16 7 23	27 4 31	10 0 10	0 0 0	0 0 0	0 0 0	62 15 77
6	731701	Allgemeiner Verstoß Methamphetamin in Pulver- oder flüssiger Form	männl: weibl: insg:	5 1 6	0 0 0	0 0 0	0 0 0	0 0 0	0 0 0	0 1 1	0 0 0	0 1 1	0 1 1	1 0 2	1 0 0	0 0 0	0 0 0	2 0 2	2 0 2	0 0 0	0 0 0	0 0 0	0 0 0	4 0 4
6	731702	Allgemeiner Verstoß Methamphetamin in kristalliner Form (Crystal)	männl: weibl: insg:	64 17 81	0 0 0	0 0 0	0 0 0	0 0 0	0 0 0	0 0 0	4 1 5	4 1 5	3 2 5	7 3 10	5 2 7	3 1 4	8 3 11	14 7 21	25 4 29	10 0 10	0 0 0	0 0 0	0 0 0	57 14 71
6	731703	Allgemeiner Verstoß Methamphetamin in Tabletten- bzw. Kapselform	männl: weibl: insg:	4 1 5	0 0 0	0 0 0	0 0 0	0 0 0	0 0 0	1 0 1	0 0 0	1 0 1	2 0 2	3 0 3	1 0 1	0 1 1	1 1 2	0 0 0	0 0 0	0 0 0	0 0 0	0 0 0	0 0 0	1 1 2
64	731800	Allgemeiner Verstoß mit Cannabis und Zubereitungen	männl: weibl: insg:	212 51 263	0 0 0	0 0 0	0 0 0	3 0 3	3 0 3	14 7 21	52 17 69	66 24 90	52 10 62	121 34 155	23 0 23	7 2 9	30 2 32	23 7 30	31 7 38	6 1 7	1 0 1	0 0 0	0 0 0	91 17 108
64	731900	Allgemeiner Verstoß mit sonstigen Betäubungsmitteln	männl: weibl: insg:	53 19 72	0 0 0	0 0 0	0 0 0	0 0 0	0 0 0	2 1 3	10 4 14	12 5 17	13 3 16	25 8 33	11 2 13	4 1 5	15 3 18	5 4 9	7 4 11	1 0 1	0 0 0	0 0 0	0 0 0	28 11 39
64	732000	Unerlaubter Handel mit und Schmuggel von Rauschgiften gemäß § 29 BtMG	männl: weibl: insg:	39 8 47	0 0 0	0 0 0	0 0 0	0 0 0	0 0 0	5 0 5	8 2 10	13 2 15	10 0 10	23 2 25	2 1 3	0 0 0	2 1 3	4 1 5	9 3 12	1 0 1	0 1 1	0 0 0	0 0 0	16 6 22
64	732300	Unerlaubter Handel mit und Schmuggel von LSD (§ 29 BtMG)	männl: weibl: insg:	1 0 1	0 0 0	0 0 0	0 0 0	0 0 0	0 0 0	0 0 0	0 0 0	0 0 0	1 0 1	1 0 1	0 0 0	0 0 0	0 0 0	0 0 0	0 0 0	0 0 0	0 0 0	0 0 0	0 0 0	0 0 0
6	732310	Unerlaubter Handel mit LSD (gemäß § 29 BtMG)	männl: weibl: insg:	1 0 1	0 0 0	0 0 0	0 0 0	0 0 0	0 0 0	0 0 0	0 0 0	0 0 0	1 0 1	1 0 1	0 0 0	0 0 0	0 0 0	0 0 0	0 0 0	0 0 0	0 0 0	0 0 0	0 0 0	0 0 0
64	732600	Unerlaubter Handel mit und Schmuggel von Amphetamin und seine Derivate in Pulver- oder flüssiger sowie in Tabletten- bzw. Kapselform (Ecstasy)	männl: weibl: insg:	6 1 7	0 0 0	0 0 0	0 0 0	0 0 0	0 0 0	0 0 0	1 0 1	1 0 1	3 0 3	4 0 4	0 1 1	0 0 0	0 1 1	0 0 0	2 0 2	0 0 0	0 0 0	0 0 0	0 0 0	2 1 3

Schlüssel der Tat	Straftat	Sexus	TV insgesamt	Kinder						Jugendliche			Heranw.	< 21	Erwachsene ab 21 Jahre										
									< 14			14 < 18						21 < 25				>= 21			
				< 6	6 < 8	8 < 10	10 < 12	12 < 14		14 < 16	16 < 18				18 < 21		21 < 23	23 < 25		25 < 30	30 < 40	40 < 50	50 < 60	>= 60	
				5	6	7	8	9	10	11	12	13			14	15	16	17	18	19	20	21	22	23	24
6	732610	Unerlaubter Handel mit Amphetamin und seine Derivate in Pulver- oder flüssiger sowie in Tabletten- bzw. Kapselform (Ecstasy)	männl: weibl: insg:	6 1 7	0 0 0	0 0 0	0 0 0	0 0 0	0 0 0	0 0 0	0 0 0	1 0 1	1 0 1	3 0 3	4 1 4	0 0 1	0 1 0	0 1 1	0 0 0	2 0 2	0 0 0	0 0 0	0 0 0	2 1 3	
6	732611	Unerlaubter Handel mit Amphetamin in Pulver- oder flüssiger Form	männl: weibl: insg:	3 0 3	0 0 0	0 0 0	0 0 0	0 0 0	0 0 0	0 0 0	0 0 0	1 0 1	1 0 1	0 0 0	1 0 1	0 0 0	0 0 0	0 0 0	0 0 0	2 0 2	0 0 0	0 0 0	0 0 0	2 0 2	
6	732612	Unerlaubter Handel mit Amphetamin in Tabletten- bzw. Kapselform (Ecstasy)	männl: weibl: insg:	3 1 4	0 0 0	0 0 0	0 0 0	0 0 0	0 0 0	0 0 0	0 0 0	0 0 0	0 0 0	3 0 3	3 0 3	0 1 1	0 0 0	0 1 1	0 0 0	0 0 0	0 0 0	0 0 0	0 0 0	0 1 1	
64	732700	Unerlaubter Handel mit und Schmuggel von Methamphetamin in Pulver-, kristalliner oder flüssiger sowie in Tabletten- bzw. Kapselform	männl: weibl: insg:	8 3 11	0 0 0	0 0 0	0 0 0	0 0 0	0 0 0	0 0 0	0 0 0	0 1 1	0 1 1	0 1 1	1 1 2	1 0 1	1 0 0	1 0 1	2 1 3	3 1 4	1 0 1	0 0 0	0 0 0	7 2 9	
6	732710	Unerlaubter Handel mit Methamphetamin in Pulver-, kristalliner oder flüssiger sowie in Tabletten- bzw. Kapselform	männl: weibl: insg:	8 3 11	0 0 0	0 0 0	0 0 0	0 0 0	0 0 0	0 0 0	0 0 0	0 1 1	0 1 1	1 0 1	1 1 2	1 0 1	0 0 0	1 0 1	2 1 3	3 1 4	1 0 1	0 0 0	0 0 0	7 2 9	
6	732711	Unerlaubter Handel mit Methamphetamin in Pulver- oder flüssiger Form	männl: weibl: insg:	0 1 1	0 0 0	0 0 0	0 0 0	0 0 0	0 0 0	0 0 0	0 0 0	0 1 1	0 1 1	0 0 0	0 1 1	0 0 0	0 0 0	0 0 0	0 0 0	0 0 0	0 0 0	0 0 0	0 0 0	0 0 0	
6	732712	Unerlaubter Handel mit Methamphetamin in kristalliner Form (Crystal)	männl: weibl: insg:	8 2 10	0 0 0	0 0 0	0 0 0	0 0 0	0 0 0	0 0 0	0 0 0	0 0 0	0 0 0	1 0 1	1 0 1	1 0 1	0 0 0	1 0 1	2 1 3	3 1 4	1 0 1	0 0 0	0 0 0	7 2 9	
64	732800	Unerlaubter Handel mit und Schmuggel von Cannabis und Zubereitungen (§ 29 BtMG)	männl: weibl: insg:	24 4 28	0 0 0	0 0 0	0 0 0	0 0 0	0 0 0	0 0 0	5 0 5	7 1 8	12 1 13	5 0 5	17 1 18	1 0 1	0 0 0	1 0 1	2 0 2	4 2 6	0 0 0	0 1 1	0 0 0	7 3 10	
6	732810	Unerlaubter Handel mit Cannabis und Zubereitungen (gemäß § 29 BtMG)	männl: weibl: insg:	24 4 28	0 0 0	0 0 0	0 0 0	0 0 0	0 0 0	0 0 0	5 0 5	7 1 8	12 1 13	5 0 5	17 1 18	1 0 1	0 0 0	1 0 1	2 0 2	4 2 6	0 0 0	0 1 1	0 0 0	7 3 10	
64	733000	Unerlaubte Einfuhr von Betäubungsmitteln gemäß § 30 Abs. 1 Nr. 4 BtMG (in nicht geringer Menge)	männl: weibl: insg:	1 3 4	0 0 0	0 0 0	0 0 0	0 0 0	0 0 0	0 0 0	0 0 0	0 0 0	0 0 0	0 0 0	0 0 0	0 2 2	0 2 2	0 2 2	0 0 0	0 1 1	0 0 0	0 0 0	0 0 0	1 3 4	
64	733700	Unerlaubte Einfuhr in nicht geringer Menge von Methamphetamin in Pulver-, kristalliner oder flüssiger sowie in Tabletten- bzw. Kapselform	männl: weibl: insg:	1 3 4	0 0 0	0 0 0	0 0 0	0 0 0	0 0 0	0 0 0	0 0 0	0 0 0	0 0 0	0 0 0	0 0 0	0 2 2	0 2 2	0 2 2	0 1 1	0 1 1	0 0 0	0 0 0	0 0 0	1 3 4	
6	733702	Unerlaubte Einfuhr in nicht geringer Menge von Methamphetamin in kristalliner Form (Crystal)	männl: weibl: insg:	1 3 4	0 0 0	0 0 0	0 0 0	0 0 0	0 0 0	0 0 0	0 0 0	0 0 0	0 0 0	0 0 0	0 0 0	0 2 2	0 2 2	0 2 2	0 1 1	0 0 0	0 0 0	0 0 0	0 0 0	1 3 4	
64	734000	Sonstige Verstöße gegen das BtMG	männl: weibl: insg:	31 8 39	0 0 0	0 0 0	0 0 0	0 0 0	0 0 0	0 0 0	0 0 0	1 0 1	1 0 1	5 4 6	6 1 7	2 0 2	8 1 9	6 4 10	8 1 9	3 1 4	0 0 0	0 0 0	0 0 0	25 7 32	
64	734100	Unerlaubter Anbau von Betäubungsmitteln gemäß § 29 Abs. 1 Nr. 1 BtMG	männl: weibl: insg:	4 1 5	0 0 0	0 0 0	0 0 0	0 0 0	0 0 0	0 0 0	0 0 0	0 0 0	0 0 0	1 0 1	1 0 1	0 0 0	0 0 0	0 0 0	1 0 1	1 0 2	0 0 1	0 0 1	0 0 0	3 1 4	
64	734200	Betäubungsmittelanbau, -herstellung und -handel als Mitglied einer Bande §§ 30 Abs. 1 Nr. 1, 30a BtMG	männl: weibl: insg:	6 1 7	0 0 0	0 0 0	0 0 0	0 0 0	0 0 0	0 0 0	0 0 0	1 0 1	1 0 1	2 0 2	3 1 3	1 0 2	1 0 1	2 3 1	1 0 1	0 0 0	0 0 0	0 0 0	0 0 0	3 1 4	
6	734210	Verstöße gemäß § 30 Abs. 1 Nr. 1 BtMG	männl: weibl: insg:	5 1 6	0 0 0	0 0 0	0 0 0	0 0 0	0 0 0	0 0 0	0 0 0	1 0 1	1 0 1	2 0 2	3 1 3	1 0 1	1 0 1	2 1 3	0 0 0	0 0 0	0 0 0	0 0 0	0 0 0	2 1 3	

Schlüssel der Tat	Straftat	Sexus	TV insgesamt	Kinder						Jugendliche			Heranw.	< 21	Erwachsene ab 21 Jahre										
									< 14			14 < 18						21 < 25					>= 21		
				< 6	6 < 8	8 < 10	10 < 12	12 < 14		14 < 16	16 < 18				18 < 21		21 < 23	23 < 25		25 < 30	30 < 40	40 < 50	50 < 60	>= 60	
				5	6	7	8	9	10	11	12	13			14	15	16	17	18	19	20	21	22	23	24
6	734220	Verstöße gemäß § 30a BtMG	männl: weibl: insg:	1 0 1	0 0 0	0 0 0	0 0 0	0 0 0	0 0 0	0 0 0	0 0 0	0 0 0	0 0 0	0 0 0	0 0 0	0 0 0	0 0 0	0 0 0	0 0 0	0 0 0	0 0 0	0 0 0	1 0 1		
64	734500	Abgabe, Verabreichung oder Überlassung von Betäubungsmitteln an Minderjährige § 29a Abs. 1 Nr. 1 - ggf. § 30 Abs. 1 Nr. 2 BtMG	männl: weibl: insg:	12 1 13	0 0 0	0 0 0	0 0 0	0 0 0	0 0 0	0 0 0	0 0 0	0 0 0	0 0 0	0 0 0	6 0 6	0 0 0	6 0 6	3 0 3	2 1 2	1 0 2	0 1 0	0 0 0	0 0 0	12 1 13	
6	734510	Abgabe, Verabreichung oder Überlassung von Betäubungsmitteln an Minderjährige gemäß § 29a Abs. 1 Nr. 1 BtMG	männl: weibl: insg:	11 1 12	0 0 0	0 0 0	0 0 0	0 0 0	0 0 0	0 0 0	0 0 0	0 0 0	0 0 0	0 0 0	6 0 6	0 0 0	6 0 6	2 0 2	2 0 2	1 1 2	0 0 0	0 0 0	0 0 0	11 1 12	
6	734520	Gewerbsmäßige Abgabe, Verabreichung oder Überlassung von Betäubungsmitteln an Minderjährige gemäß § 30 Abs. 1 Nr. 2 BtMG	männl: weibl: insg:	1 0 1	0 0 0	0 0 0	0 0 0	0 0 0	0 0 0	0 0 0	0 0 0	0 0 0	0 0 0	0 0 0	0 0 0	0 0 0	0 0 0	1 0 1	0 0 0	0 0 0	0 0 0	0 0 0	0 0 0	1 0 1	
64	734800	Unerlaubte(r) Handel, Herstellung, Abgabe und Besitz in nicht geringer Menge von Betäubungsmitteln gemäß § 29a Abs. 1 Nr. 2 BtMG	männl: weibl: insg:	11 5 16	0 0 0	0 0 0	0 0 0	0 0 0	0 0 0	0 0 0	0 0 0	0 0 0	3 1 4	0 1 4	0 0 0	1 0 1	1 0 1	1 4 5	5 0 5	1 0 1	0 0 0	0 0 0	0 0 0	8 4 12	
6	734810	Unerlaubte(r) Abgabe und Besitz in nicht geringer Menge gemäß § 29a Abs. 1 Nr. 2 BtMG	männl: weibl: insg:	3 2 5	0 0 0	0 0 0	0 0 0	0 0 0	0 0 0	0 0 0	0 0 0	0 0 0	2 0 2	2 0 2	0 0 0	0 0 0	0 0 0	0 2 2	1 0 1	0 0 0	0 0 0	0 0 0	0 0 0	1 2 3	
6	734817	Unerlaubte(r) Abgabe und Besitz in nicht geringer Menge von Methamphetamin in Pulver-, kristalliner oder flüssiger sowie in Tabletten- bzw. Kapselform	männl: weibl: insg:	2 2 4	0 0 0	0 0 0	0 0 0	0 0 0	0 0 0	0 0 0	0 0 0	0 0 0	1 0 1	1 0 1	0 0 0	0 0 0	0 0 0	0 2 2	1 0 1	0 0 0	0 0 0	0 0 0	0 0 0	1 2 3	
6	734819	Unerlaubte(r) Abgabe und Besitz in nicht geringer Menge von sonstigen Betäubungsmitteln	männl: weibl: insg:	1 0 1	0 0 0	0 0 0	0 0 0	0 0 0	0 0 0	0 0 0	0 0 0	0 0 0	1 0 1	1 0 1	0 0 0	0 0 0	0 0 0	0 0 0	0 0 0	0 0 0	0 0 0	0 0 0	0 0 0	0 0 0	
6	734820	Unerlaubter Handel in nicht geringer Menge gemäß § 29a Abs. 1 Nr. 2 BtMG	männl: weibl: insg:	8 2 10	0 0 0	0 0 0	0 0 0	0 0 0	0 0 0	0 0 0	0 0 0	0 0 0	1 1 2	1 1 2	0 0 0	1 0 1	1 0 1	1 1 2	4 0 4	1 0 1	0 0 0	0 0 0	0 0 0	7 1 8	
6	734826	Unerlaubter Handel in nicht geringer Menge von Amphetamin und seine Derivate in Pulver- oder flüssiger sowie in Tabletten- bzw. Kapselform (Ecstasy)	männl: weibl: insg:	2 0 2	0 0 0	0 0 0	0 0 0	0 0 0	0 0 0	0 0 0	0 0 0	0 0 0	1 0 1	1 0 1	0 0 0	0 0 0	0 0 0	0 0 0	0 0 0	1 0 1	0 0 0	0 0 0	0 0 0	1 0 1	
6	734827	Unerlaubter Handel in nicht geringer Menge von Methamphetamin in Pulver-, kristalliner oder flüssiger sowie in Tabletten- bzw. Kapselform	männl: weibl: insg:	5 2 7	0 0 0	0 0 0	0 0 0	0 0 0	0 0 0	0 0 0	0 0 0	0 0 0	0 1 1	0 1 1	0 0 0	1 0 1	1 0 1	1 1 2	2 0 2	1 0 1	0 0 0	0 0 0	0 0 0	5 1 6	
6	734828	Unerlaubter Handel in nicht geringer Menge von Cannabis und Zubereitungen	männl: weibl: insg:	1 0 1	0 0 0	0 0 0	0 0 0	0 0 0	0 0 0	0 0 0	0 0 0	0 0 0	0 0 0	0 0 0	0 0 0	0 0 0	0 0 0	0 0 0	0 0 0	1 0 1	0 0 0	0 0 0	0 0 0	1 0 1	
6	734840	Unerlaubte Herstellung in nicht geringer Menge gemäß § 29a Abs. 1 Nr. 2 BtMG	männl: weibl: insg:	0 1 1	0 0 0	0 0 0	0 0 0	0 0 0	0 0 0	0 0 0	0 0 0	0 0 0	0 0 0	0 0 0	0 0 0	0 0 0	0 0 0	0 1 1	0 0 0	0 0 0	0 0 0	0 0 0	0 0 0	0 1 1	
6	734847	Unerlaubte Herstellung in nicht geringer Menge von Methamphetamin in Pulver-, kristalliner oder flüssiger sowie in Tabletten- bzw. Kapselform	männl: weibl: insg:	0 1 1	0 0 0	0 0 0	0 0 0	0 0 0	0 0 0	0 0 0	0 0 0	0 0 0	0 0 0	0 0 0	0 0 0	0 0 0	0 0 0	0 1 1	0 0 0	0 0 0	0 0 0	0 0 0	0 0 0	0 1 1	
64	740000	Straftaten gegen strafrechtliche Nebengesetze auf dem Umwelt- und Verbraucherschutzsektor (neben Schlüssel 716000)	männl: weibl: insg:	1 1 2	0 0 0	0 0 0	0 0 0	0 0 0	0 0 0	0 0 0	0 0 0	0 0 0	1 0 1	1 0 1	0 0 0	0 0 0	0 0 0	0 0 0	0 0 0	0 1 1	0 0 0	0 0 0	0 0 0	0 1 1	
64	743000	Straftaten nach dem Bundesnaturschutz-, Tierschutz-, Bundesjagd- und PflanzenschutzG	männl: weibl: insg:	1 1 2	0 0 0	0 0 0	0 0 0	0 0 0	0 0 0	0 0 0	0 0 0	0 0 0	1 0 1	1 0 1	0 0 0	0 0 0	0 0 0	0 0 0	0 0 0	0 1 1	0 0 0	0 0 0	0 0 0	0 0 0	

Schlüssel der Tat	Straftat	Sexus	TV insgesamt	Kinder						Jugendliche			Heranw.	< 21	Erwachsene ab 21 Jahre										
									< 14			14 < 18						21 < 25					>= 21		
				< 6	6 < 8	8 < 10	10 < 12	12 < 14		14 < 16	16 < 18				18 < 21		21 < 23	23 < 25		25 < 30	30 < 40	40 < 50	50 < 60	>= 60	
				1	2	3	4	5	6	7	8	9			10	11	12	13	14	15	16	17	18	19	20
6	743020	Tierschutzgesetz	männl: 1 weibl: 2 insg: 3	0	0	0	0	0	0	0	0	0	0	1	1	0	0	0	0	0	0	0	0	0	0
4	890000	Straftaten insgesamt, jedoch ohne Verstöße gegen das Aufenthalts-, das Asyl- und das Freizügigkeitsgesetz/EU (Schlüssel 7250)	männl: 1.623 weibl: 585 insg: 2.208	0	1	7	21	42	70	58	119	177	158	405	83	69	152	185	349	256	157	119	1.218		
4	891000	Rauschgiftkriminalität	männl: 351 weibl: 106 insg: 457	0	0	0	0	4	4	19	61	80	70	154	40	17	57	47	73	19	1	0	197		
4	892000	Gewaltkriminalität	männl: 114 weibl: 22 insg: 136	0	0	0	5	7	12	2	7	9	14	35	7	4	11	16	22	10	13	7	79		
4	893000	Wirtschaftskriminalität	männl: 14 weibl: 3 insg: 17	0	0	0	0	0	0	0	0	0	0	0	0	0	0	0	4	4	5	1	14		
4	893200	Insolvenzstraftaten gemäß StGB und Nebenstrafrecht	männl: 7 weibl: 2 insg: 9	0	0	0	0	0	0	0	0	0	0	0	0	0	0	0	2	3	2	0	7		
4	893400	Wettbewerbsdelikte	männl: 1 weibl: 0 insg: 1	0	0	0	0	0	0	0	0	0	0	0	0	0	0	0	1	0	0	0	1		
4	893500	Wirtschaftskriminalität im Zusammenhang mit Arbeitsverhältnissen	männl: 4 weibl: 1 insg: 5	0	0	0	0	0	0	0	0	0	0	0	0	0	0	0	1	1	2	0	4		
4	894000	Sexueller Missbrauch von Kindern	männl: 11 weibl: 0 insg: 11	0	0	0	0	1	1	2	0	2	2	5	0	0	0	1	2	1	2	0	6		
4	896000	Straftaten gegen Bestimmungen zum Schutze der Jugend	männl: 1 weibl: 0 insg: 1	0	0	0	0	0	0	0	0	0	0	0	0	0	0	0	1	0	0	0	1		
64	897000	Computerkriminalität	männl: 14 weibl: 7 insg: 21	0	0	0	0	0	0	0	1	1	0	1	0	1	1	3	4	4	0	1	13		
64	897100	Computerbetrug § 263a StGB	männl: 13 weibl: 6 insg: 19	0	0	0	0	0	0	0	1	1	0	1	0	1	3	3	4	4	0	1	12		
4	898000	Straftaten insgesamt auf dem Umwelt- und Verbraucherschutzsektor	männl: 6 weibl: 1 insg: 7	0	0	0	0	0	0	0	0	0	1	1	0	0	0	0	0	1	3	1	5		
4	898100	Umweltstraftaten gemäß 29. Abschnitt des StGB	männl: 2 weibl: 0 insg: 2	0	0	0	0	0	0	0	0	0	0	0	0	0	0	0	0	1	1	0	2		
4	898300	Straftaten auf dem Umwelt- und Verbraucherschutzsektor gemäß strafrechtlicher Nebengesetze	männl: 4 weibl: 1 insg: 5	0	0	0	0	0	0	0	0	0	0	1	1	0	0	0	0	0	2	1	3		
4	899000	Straßenkriminalität	männl: 153 weibl: 31 insg: 184	0	0	1	2	3	6	11	9	20	25	51	6	6	12	23	30	16	13	8	102		

Schlüssel der Tat	Straftat	Sexus	TV insge- samt	Kinder					Jugendliche			Heran- w. 18 < 21	< 21	Erwachsene ab 21 Jahre											
									< 14		14 < 18					21 < 25							>= 21		
				< 6	6 < 8	8 < 10	10 < 12	12 < 14	14 < 16	16 < 18	18 < 21			21 < 23	23 < 25	25 < 30	30 < 40	40 < 50	50 < 60	>= 60					
				5	6	7	8	9	10	11	12			13	14	15	16	17	18	19	20	21	22	23	24
4	899200	Straßendiebstahl	männl: weibl: insg:	49 9 58	0 0 0	0 0 0	1 0 1	0 0 0	0 0 0	1 0 1	3 0 3	1 0 1	4 0 4	6 0 6	11 0 11	1 0 1	3 1 4	4 1 5	10 4 14	15 1 16	9 3 12	0 0 0	0 0 0	0 0 0	38 9 47
4	899500	Sachbeschädigung durch Graffiti insgesamt	männl: weibl: insg:	19 7 26	0 0 0	0 0 0	0 1 0	0 1 1	5 3 8	5 4 9	2 2 4	7 1 8	9 3 12	2 0 2	16 7 23	0 0 0	1 0 1	1 0 1	0 0 0	1 0 1	0 0 0	1 0 1	0 0 0	0 0 0	3 0 3

Teil V

Straftatenkatalog Polizeiliche Kriminalstatistik 2017

- Straftatenschlüssel für die Erfassung bzw. Auswertung der Daten der Polizeilichen Kriminalstatistik Thüringen mit der Kennzeichnung zur Opfer- und Schadenserfassung

Thüringer Straftatenkatalog für die Erfassung in der Polizeilichen Kriminalstatistik

lfd.Nr.	Filter 6-Steller	Schaden	Opfer	Erfassungsschl. J/N	Ebene										Strft Schl.	Klartext	Hinweis	Gesetz Abk.	§ Zitat § (Absatz) [Satz] Nr.	gültig von	gültig bis	
																			Zusatzinfo			
1	64	S	O	N	1											-----	Straftaten insgesamt				01.01.1971	31.12.9999
2	64	S	O	N	1										000000	Straftaten gegen das Leben					01.01.1975	31.12.9999
3	64	S	O	N	2										010000	Mord § 211 StGB					01.01.2014	31.12.9999
4	6		O	J							3				010079	Sonstiger Mord	StGB	211			01.01.2008	31.12.9999
5	64	S	O	J							3				011000	Mord im Zusammenhang mit Raubdelikten	StGB	211			01.01.1999	31.12.9999
6	64		O	J							3				012000	Mord im Zusammenhang mit Sexualdelikten	StGB	211			01.01.1999	31.12.9999
7	64		O	N	2										020000	Totschlag und Tötung auf Verlangen §§ 212, 213, 216 StGB					01.01.1999	31.12.9999
8	6		O	J							3				020010	Totschlag § 212 StGB	StGB	212			01.01.2008	31.12.9999
9	6		O	J							3				020020	Minder schwerer Totschlag § 213 StGB	StGB	213			01.01.2008	31.12.9999
10	6		O	J							3				020030	Tötung auf Verlangen § 216 StGB	StGB	216			01.01.2008	31.12.9999
11	64		O	J	2										030000	Fahrlässige Tötung § 222 StGB - nicht i.V.m. Verkehrsunfall -	StGB	222			01.01.1993	31.12.9999
12	64			N	2										040000	Abbruch der Schwangerschaft §§ 218, 218b, 218c, 219a, 219b StGB					01.01.1999	31.12.9999
13	6			J							3				040010	Schwangerschaftsabbruch § 218 StGB	StGB	218			01.01.2008	31.12.9999
14	6			J							3				040020	Schwangerschaftsabbruch ohne ärztliche Feststellung, unrichtige ärztliche Feststellung § 218b StGB	StGB	218b			01.01.2008	31.12.9999
15	6			J							3				040030	Ärztliche Pflichtverletzung § 218c StGB	StGB	218c			01.01.2008	31.12.9999
16	6			J							3				040040	Werbung für den Abbruch der Schwangerschaft § 219a StGB	StGB	219a			01.01.2008	31.12.9999
17	6			J							3				040050	Inverkehrbringen von Mitteln Schwangerschaftsabbruch § 219b StGB	StGB	219b			01.01.2008	31.12.9999
18	64			J							2				050000	Geschäftsmäßige Förderung der Selbsttötung	StGB	217			01.01.2017	31.12.9999
19	64		O	N	1										100000	Straftaten gegen die sexuelle Selbstbestimmung					01.01.1974	31.12.9999
20	64		O	N	2										110000	Straftaten gegen die sexuelle Selbstbestimmung §§ 174, 174a, 174b, 174c, 177, 178, 184i, 184j StGB					01.01.2017	31.12.9999
21	64		O	N	3										111000	Vergewaltigung und sexuelle Nötigung/Übergriffe §§ 177 Abs. 1, 2, 3, 4, 6, 7, 8 und 9, 178 StGB					01.01.2017	31.12.9999
22	64		O	J							4				111100	Vergewaltigung überfallartig (Einzeltäter) § 177 Abs. 6 Nr. 1, Abs. 7 und 8 StGB	StGB	177 (6) 1, (7), (8)			01.01.2017	31.12.9999
23	64		O	J							4				111200	Vergewaltigung überfallartig (durch Gruppen) § 177 Abs. 6 Nr. 2, Abs. 7 und 8 StGB	StGB	177 (6) 2, (7), (8)			01.01.2017	31.12.9999
24	64		O	J							4				111300	Vergewaltigung durch Gruppen § 177 Abs. 6 Nr. 2, Abs. 7 und 8 StGB	StGB	177 (6) 2, (7), (8)			01.01.2017	31.12.9999
25	64		O	J							4				111400	Sonstige Straftaten gemäß § 177 Abs. 6 Nr. 1, Abs. 7 und 8 StGB	StGB	177 (6) 1, (7), (8)			01.01.2017	31.12.9999
26	64		O	J							4				111500	Sexueller Übergriff, sexuelle Nötigung und Vergewaltigung mit Todesfolge § 178 StGB	StGB	178			01.01.2017	31.12.9999
27	64		O	J							4				111600	Sexuelle Übergriffe § 177 Abs. 1, 2, 3, 4, 7, 8 und 9 StGB	StGB	177 (1), (2), (3), (4), (7), (8), (9)			01.01.2017	31.12.9999
28	64		O	J							3				112000	Sonstige sexuelle Nötigung § 177 Abs. 5, 7, 8 und 9 StGB	StGB	177 (5), (7), (8), (9)			01.01.2017	31.12.9999
29	64		O	N	3										113000	Sexueller Missbrauch von Schutzbefohlenen pp., unter Ausnutzung einer Amtsstellung oder eines Vertrauensverhältnisses §§ 174, 174a-c StGB					01.01.2014	31.12.9999
30	6		O	J							4				113010	Sexueller Missbrauch von Schutzbefohlenen ab 14 Jahren § 174 StGB	StGB	174			01.01.2008	31.12.9999
31	6		O	J							4				113020	Sexueller Missbrauch von Gefangenen/Verwahrten usw. ab 14 Jahren § 174a StGB	StGB	174a			01.01.2008	31.12.9999
32	6		O	J							4				113030	Sexueller Missbrauch - Ausnutzung einer Amtsstellung zum Nachteil von Personen ab 14 Jahren § 174b StGB	StGB	174b			01.01.2008	31.12.9999
33	6		O	J							4				113040	Sexueller Missbrauch - Ausnutzung eines Beratungs-/Behandlungs-/Betreuungsverhältnisses zum Nachteil von Personen ab 14 Jahren § 174c StGB	StGB	174c			01.01.2008	31.12.9999
34	64		O	J							3				114000	Sexuelle Belästigung § 184i StGB	StGB	184i			01.01.2017	31.12.9999
35	64		O	J							3				115000	Straftaten aus Gruppen § 184j StGB	StGB	184j			01.01.2017	31.12.9999
36	64		O	N	2										130000	Sexueller Missbrauch §§ 176, 176a, 176b, 179, 182, 183, 183a StGB					01.01.2014	31.12.2017
37	64		O	N	3										131000	Sexueller Missbrauch von Kindern §§ 176, 176a, 176b StGB					01.01.2014	31.12.9999

lfd.Nr.	Filter 6-Steller	Schaden	Opfer	Erfassungsschl. J/N	Ebene							Strft Schl.	Klartext	Hinweis	Gesetz Abk.	§ Zitat § (Absatz) [Satz] Nr.	gültig von	gültig bis
														Zusatzinfo				
38	6		O	J							4	131010	Sexuelle Handlungen § 176 Abs. 5 StGB		StGB	176 (5)	01.01.2008	31.12.9999
39	64		O	J							4	131100	Sexuelle Handlungen § 176 Abs. 1 und 2 StGB		StGB	176 (1) (2)	01.01.1999	31.12.9999
40	64		O	J							4	131200	Exhibitionistische/sexuelle Handlungen vor Kindern § 176 Abs. 4 Nr. 1 StGB		StGB	176 (4) 1	01.01.2004	31.12.9999
41	64		O	J							4	131300	Sexuelle Handlungen § 176 Abs. 4 Nr. 2 StGB		StGB	176 (4) 2	01.01.2004	31.12.9999
42	64		O	J							4	131400	Einwirken auf Kinder § 176 Abs. 4 Nr. 3 und 4 StGB		StGB	176 (4) 3, 4	01.01.2004	31.12.9999
43	64		O	J							4	131500	Vollzug des Beischlafs mit einem Kind oder Vornahme einer ähnlichen sexuellen Handlung nach § 176a Abs. 2 Nr. 1 StGB		StGB	176a (2) 1	01.01.2004	31.12.9999
44	64		O	J							4	131600	Schwerer sexueller Missbrauch von Kindern zur Herstellung und Verbreitung pornographischer Schriften § 176a Abs. 3 StGB		StGB	176a (3)	01.01.2004	31.12.9999
45	64		O	J							4	131700	Sonstiger schwerer sexueller Missbrauch von Kindern § 176a StGB		StGB	176a (1) (2) 2, 3 (5)	01.01.1999	31.12.9999
46	64		O	J							4	131800	Sexueller Missbrauch von Kindern mit Todesfolge § 176b StGB		StGB	176b	01.01.1999	31.12.9999
47	64		O	N							3	132000	Exhibitionistische Handlungen und Erregung öffentlichen Ärgernisses §§ 183, 183a StGB				01.01.1987	31.12.9999
48	6		O	J							4	132010	Exhibitionistische Handlungen § 183 StGB		StGB	183	01.01.2008	31.12.9999
49	6		O	J							4	132020	Erregung öffentlichen Ärgernisses § 183a StGB		StGB	183a	01.01.2008	31.12.9999
50	64		O	J							3	133000	Sexueller Missbrauch von Jugendlichen § 182 StGB		StGB	182	01.01.2009	31.12.9999
52	64		O	N							2	140000	Ausnutzen sexueller Neigung §§ 180, 180a, 181a, 184, 184a, 184b, 184c, 184d, 184e, 184f, 184g StGB				01.01.2016	31.12.9999
53	6			J							3	140010	Ausübung der verbotenen Prostitution § 184f StGB		StGB	184f	01.01.2016	31.12.9999
54	6			J							3	140020	Jugendgefährdende Prostitution § 184g StGB		StGB	184g	01.01.2016	31.12.9999
55	64		O	N							3	141000	Förderung sexueller Handlungen Minderjähriger oder Ausbeuten von Prostituierten §§ 180, 180a StGB				01.01.2014	31.12.9999
56	64		O	J							4	141100	Förderung sexueller Handlungen Minderjähriger § 180 StGB		StGB	180	01.01.1997	31.12.9999
57	64		O	J							4	141200	Ausbeuten von Prostituierten § 180a StGB		StGB	180a	01.01.2002	31.12.9999
58	64		O	J							3	142000	Zuhälterei § 181a StGB		StGB	181a	01.01.2006	31.12.9999
59	64			N							3	143000	Verbreitung pornographischer Schriften (Erzeugnisse) §§ 184, 184a, 184b, 184c, 184d, 184e StGB				01.01.2016	31.12.9999
60	6			J							4	143010	Sonstige Verbreitung pornographischer Schriften (Erzeugnisse) § 184 StGB		StGB	184 (1) 3, 3a, 4, 6, 7, 8, 9	01.01.2008	31.12.9999
61	6			J							4	143020	Verbreitung gewalt- oder tierpornographischer Schriften § 184a StGB		StGB	184a	01.01.2016	31.12.9999
62	6			J							4	143030	Zugänglichmachen pornographischer Inhalte mittels Rundfunk oder Telemedien		StGB	184d	01.01.2016	31.12.9999
63	6			J							4	143040	Veranstaltung und Besuch kinder- und jugendpornographischer Darbietungen § 184e		StGB	184e	01.01.2016	31.12.9999
64	64			J							4	143100	Verbreitung pornographischer Schriften (Erzeugnisse) an Personen unter 18 Jahren § 184 Abs. 1 Nr. 1, 2, 5 StGB		StGB	184 (1) 1, 2, 5	01.01.2005	31.12.9999
65	64			N							4	143200	Verbreitung, Erwerb, Besitz und Herstellung kinderpornographischer Schriften § 184b StGB				01.01.2016	31.12.9999
66	6			N							5	143210	Verbreitung, Erwerb, Besitz und Herstellung von Kinderpornographie § 184b Abs. 1 StGB				01.01.2016	31.12.9999
67	6			J							6	143211	Verbreitung von Kinderpornographie § 184b Abs. 1 Nr. 1 StGB		StGB	184b (1) 1	01.01.2016	31.12.9999
68	6			J							6	143212	Besitzverschaffung für andere von Kinderpornographie § 184b Abs. 1 Nr. 2 StGB		StGB	184b (1) 2	01.01.2016	31.12.9999
69	6			J							6	143213	Herstellung auch ohne Verbreitungsabsicht von Kinderpornographie mit tatsächlichem Geschehen § 184b Abs. 1 Nr. 3 StGB		StGB	184b (1) 3	01.01.2016	31.12.9999
70	6			J							6	143214	Herstellung mit Verbreitungsabsicht von Kinderpornographie § 184b Abs. 1 Nr. 4 StGB		StGB	184b (1) 4	01.01.2016	31.12.9999
71	6			J							5	143220	Verbreitung und Herstellung von Kinderpornographie gewerbs-/bandenmäßig § 184b Abs. 2 StGB		StGB	184b (2)	01.01.2016	31.12.9999
72	6			J							5	143230	Besitz oder sich Verschaffen von Kinderpornographie § 184b Abs. 3 StGB		StGB	184b (3)	01.01.2016	31.12.9999
73	64			N							4	143500	Verbreitung, Erwerb, Besitz und Herstellung jugendpornographischer Schriften § 184c StGB				01.01.2016	31.12.9999
74	6			N							5	143510	Verbreitung, Erwerb, Besitz und Herstellung von Jugendpornographie § 184c Abs. 1 StGB				01.01.2016	31.12.9999
75	6			J							6	143511	Verbreitung von Jugendpornographie § 184c Abs. 1 Nr. 1 StGB		StGB	184c (1) 1	01.01.2016	31.12.9999

lfd.Nr.	Filter 6-Steller	Schaden	Opfer	Erfassungsschl. J/N	Ebene										Strft Schl.	Klartext	Hinweis	Gesetz Abk.	§ Zitat § (Absatz) [Satz] Nr.	gültig von	gültig bis
																		Zusatzinfo			
76	6			J									6	143512	Besitzverschaffung für andere von Jugendpornographie § 184c Abs. 1 Nr. 2 StGB		StGb	184c (1) 2	01.01.2016	31.12.9999	
77	6			J									6	143513	Herstellung auch ohne Verbreitungsabsicht mit tatsächlichem Geschehen von Jugendpornografie § 184c Abs. 1 Nr. 3 StGB		StGb	184c (1) 3	01.01.2016	31.12.9999	
78	6			J									6	143514	Herstellung mit Verbreitungsabsicht von Jugendpornographie § 184c Abs. 1 Nr. 4 StGB		StGb	184c (1) 4	01.01.2016	31.12.9999	
79	6			J								5	143520	Verbreitung und Herstellung von Jugendpornographie gewerbs-/bandenmäßig § 184c Abs. 2 StGB		StGb	184c (2)	01.01.2016	31.12.9999		
80	6			J								5	143530	Besitz oder sich Verschaffen von Jugendpornographie § 184c Abs. 3 StGB		StGb	184c (3)	01.01.2016	31.12.9999		
81	64	S	O	N		1								200000	Rohheitsdelikte und Straftaten gegen die persönliche Freiheit				01.01.1971	31.12.9999	
82	64	S	O	N			2							210000	Raub, räuberische Erpressung und räuberischer Angriff auf Kraftfahrer §§ 249-252, 255, 316a StGB				01.01.2014	31.12.9999	
83	6	S	O	J							3			210010	Sonstiger Raub § 249 StGB		StGB	249	01.01.2013	31.12.9999	
84	6	S	O	J							3			210020	Sonstiger schwerer Raub § 250 StGB		StGB	250	01.01.2008	31.12.9999	
85	6	S	O	J							3			210030	Sonstiger Raub mit Todesfolge § 251 StGB		StGB	251	01.01.2008	31.12.9999	
86	6	S	O	J							3			210040	Räuberischer Diebstahl § 252 StGB		StGB	252	01.01.2008	31.12.9999	
87	6	S	O	J							3			210050	Sonstige räuberische Erpressung § 255 StGB		StGB	255	01.01.2008	31.12.9999	
88	64	S	O	N							3			211000	Raub, räuberische Erpressung auf/gegen Geldinstitute, Postfilialen und -agenturen				01.01.2014	31.12.9999	
89	64	S	O	N							4			211100	Raub, räuberische Erpressung auf/gegen Geldinstitute (Banken/Sparkassen)				01.01.2001	31.12.9999	
90	6	S	O	J							5			211110	Raub auf Geldinstitute (Banken/Sparkassen) § 249 StGB		StGB	249	01.01.2013	31.12.9999	
91	6	S	O	J							5			211120	Schwerer Raub auf Geldinstitute (Banken/Sparkassen) § 250 StGB		StGB	250	01.01.2008	31.12.9999	
92	6	S	O	J							5			211130	Raub mit Todesfolge auf Geldinstitute (Banken/Sparkassen) § 251 StGB		StGB	251	01.01.2008	31.12.9999	
93	6	S	O	J							5			211150	Räuberische Erpressung gegen Geldinstitute (Banken/Sparkassen) § 255 StGB		StGB	255	01.01.2008	31.12.9999	
94	64	S	O	N							4			211200	Raub, räuberische Erpressung auf/gegen Postfilialen und -agenturen				01.01.2011	31.12.9999	
95	6	S	O	J							5			211210	Raub auf Postfilialen und -agenturen § 249 StGB		StGB	249	01.01.2013	31.12.9999	
96	6	S	O	J							5			211220	Schwerer Raub auf Postfilialen und -agenturen § 250 StGB		StGB	250	01.01.2011	31.12.9999	
97	6	S	O	J							5			211230	Raub mit Todesfolge auf Postfilialen und -agenturen § 251 StGB		StGB	251	01.01.2011	31.12.9999	
98	6	S	O	J							5			211250	Räuberische Erpressung gegen Postfilialen und -agenturen § 255 StGB		StGB	255	01.01.2011	31.12.9999	
99	64	S	O	N							3			212000	Raub, räuberische Erpressung auf/gegen sonstige Zahlstellen und Geschäfte				01.01.2014	31.12.9999	
100	6	S	O	J							4			212010	Raub auf sonstige Zahlstellen oder Geschäfte § 249 StGB		StGB	249	01.01.2013	31.12.9999	
101	6	S	O	J							4			212020	Schwerer Raub auf sonstige Zahlstellen oder Geschäfte § 250 StGB		StGB	250	01.01.2008	31.12.9999	
102	6	S	O	J							4			212030	Raub mit Todesfolge auf sonstige Zahlstellen oder Geschäfte § 251 StGB		StGB	251	01.01.2008	31.12.9999	
103	6	S	O	J							4			212050	Räuberische Erpressung gegen sonstige Zahlstellen oder Geschäfte § 255 StGB		StGB	255	01.01.2008	31.12.9999	
104	64	S	O	N							4			212100	Raub, räuberische Erpressung auf/gegen Spielhallen				01.01.1990	31.12.9999	
105	6	S	O	J							5			212110	Raub auf Spielhallen § 249 StGB		StGB	249	01.01.2013	31.12.9999	
106	6	S	O	J							5			212120	Schwerer Raub auf Spielhallen § 250 StGB		StGB	250	01.01.2008	31.12.9999	
107	6	S	O	J							5			212130	Raub mit Todesfolge auf Spielhallen § 251 StGB		StGB	251	01.01.2008	31.12.9999	
108	6	S	O	J							5			212150	Räuberische Erpressung gegen Spielhallen § 255 StGB		StGB	255	01.01.2008	31.12.9999	
109	64	S	O	N							4			212200	Raub, räuberische Erpressung auf/gegen Tankstellen				01.01.1990	31.12.9999	
110	6	S	O	J							5			212210	Raub auf Tankstellen § 249 StGB		StGB	249	01.01.2013	31.12.9999	
111	6	S	O	J							5			212220	Schwerer Raub auf Tankstellen § 250 StGB		StGB	250	01.01.2008	31.12.9999	
112	6	S	O	J							5			212230	Raub mit Todesfolge auf Tankstellen § 251 StGB		StGB	251	01.01.2008	31.12.9999	
113	6	S	O	J							5			212250	Räuberische Erpressung gegen Tankstellen § 255 StGB		StGB	255	01.01.2008	31.12.9999	
114	64	S	O	N							3			213000	Raub, räuberische Erpressung auf/gegen Geld- und Werttransporte				01.01.2014	31.12.9999	
115	64	S	O	N							4			213100	Raub, räuberische Erpressung auf/gegen Geld- und Kassenboten				01.01.1981	31.12.9999	
116	6	S	O	J							5			213110	Raub auf Geld- und Kassenboten § 249 StGB		StGB	249	01.01.2013	31.12.9999	

lfd.Nr.	Filter 6-Steller	Schaden	Opfer	Erfassungsschl. J/N	Ebene					Strft Schl.	Klartext	Hinweis	Gesetz Abk.	§ Zitat § (Absatz) [Satz] Nr.	gültig von	gültig bis
												Zusatzinfo				
117	6	S	O	J					5	213120	Schwerer Raub auf Geld- und Kassenboten § 250 StGB	StGB	250		01.01.2008	31.12.9999
118	6	S	O	J					5	213130	Raub mit Todesfolge auf Geld- und Kassenboten § 251 StGB	StGB	251		01.01.2008	31.12.9999
119	6	S	O	J					5	213150	Räuberische Erpressung gegen Geld- und Kassenboten § 255 StGB	StGB	255		01.01.2008	31.12.9999
120	64	S	O	N				4		213200	Raub, räuberische Erpressung auf/gegen Spezialgeldtransportfahrzeuge				01.01.1981	31.12.9999
121	6	S	O	J					5	213210	Raub auf Spezialgeldtransportfahrzeuge § 249 StGB	StGB	249		01.01.2013	31.12.9999
122	6	S	O	J					5	213220	Schwerer Raub auf Spezialgeldtransportfahrzeuge § 250 StGB	StGB	250		01.01.2008	31.12.9999
123	6	S	O	J					5	213230	Raub mit Todesfolge auf Spezialgeldtransportfahrzeuge § 251 StGB	StGB	251		01.01.2008	31.12.9999
124	6	S	O	J					5	213250	Räuberische Erpressung gegen Spezialgeldtransportfahrzeuge § 255 StGB	StGB	255		01.01.2008	31.12.9999
125	64	S	O	N				3		214000	Räuberischer Angriff auf Kraftfahrer § 316a StGB				01.01.2014	31.12.9999
126	6	S	O	J				4		214079	Räuberischer Angriff auf sonstige Kraftfahrer	StGB	316a		01.01.2008	31.12.9999
127	64	S	O	J				4		214100	Beraubung von Taxifahrern	StGB	316a		01.01.1971	31.12.9999
128	64	S	O	N				3		216000	Handtaschenraub				01.01.1971	31.12.9999
129	6	S	O	J				4		216010	Handtaschenraub § 249 StGB	StGB	249		01.01.2013	31.12.9999
130	6	S	O	J				4		216020	Handtaschenraub § 250 StGB	StGB	250		01.01.2008	31.12.9999
131	6	S	O	J				4		216030	Handtaschenraub mit Todesfolge § 251 StGB	StGB	251		01.01.2008	31.12.9999
132	6	S	O	J				4		216050	Räuberische Erpressung bei Handtaschenraub § 255 StGB	StGB	255		01.01.2008	31.12.9999
133	64	S	O	N				3		217000	Sonstige Raubüberfälle auf Straßen, Wegen oder Plätzen				01.01.1971	31.12.9999
134	6	S	O	J				4		217010	Sonstiger Raub auf Straßen, Wegen oder Plätzen § 249 StGB	StGB	249		01.01.2013	31.12.9999
135	6	S	O	J				4		217020	Sonstiger schwerer Raub auf Straßen, Wegen oder Plätzen § 250 StGB	StGB	250		01.01.2008	31.12.9999
136	6	S	O	J				4		217030	Sonstiger Raub mit Todesfolge auf Straßen, Wegen oder Plätzen § 251 StGB	StGB	251		01.01.2008	31.12.9999
137	6	S	O	J				4		217050	Sonstige räuberische Erpressung auf Straßen, Wegen oder Plätzen § 255 StGB	StGB	255		01.01.2008	31.12.9999
138	64	S	O	N				3		218000	Raub zur Erlangung von Betäubungsmitteln				01.01.1972	31.12.9999
139	6	S	O	J				4		218010	Raub zur Erlangung von Betäubungsmitteln § 249 StGB	StGB	249		01.01.2013	31.12.9999
140	6	S	O	J				4		218020	Schwerer Raub zur Erlangung von Betäubungsmitteln § 250 StGB	StGB	250		01.01.2008	31.12.9999
141	6	S	O	J				4		218030	Raub mit Todesfolge zur Erlangung von Betäubungsmitteln § 251 StGB	StGB	251		01.01.2008	31.12.9999
142	6	S	O	J				4		218050	Räuberische Erpressung zur Erlangung von Betäubungsmitteln § 255 StGB	StGB	255		01.01.2008	31.12.9999
143	64	S	O	N				3		219000	Raubüberfälle in Wohnungen				01.01.1981	31.12.9999
144	6	S	O	J				4		219010	Raub in Wohnungen § 249 StGB	StGB	249		01.01.2013	31.12.9999
145	6	S	O	J				4		219020	Schwerer Raub in Wohnungen § 250 StGB	StGB	250		01.01.2008	31.12.9999
146	6	S	O	J				4		219030	Raub mit Todesfolge in Wohnungen § 251 StGB	StGB	251		01.01.2008	31.12.9999
147	6	S	O	J				4		219050	Räuberische Erpressung in Wohnungen § 255 StGB	StGB	255		01.01.2008	31.12.9999
148	64		O	N				2		220000	Körperverletzung §§ 223-227, 229, 231 StGB				01.01.2014	31.12.9999
149	64		O	N				3		221000	Körperverletzung mit Todesfolge §§ 227, 231 StGB				01.01.1999	31.12.9999
150	6		O	J				4		221010	Körperverletzung mit Todesfolge § 227 StGB	StGB	227		01.01.2008	31.12.9999
151	6		O	J				4		221020	Beteiligung an einer Schlägerei mit Todesfolge § 231 StGB	StGB	231		01.01.2008	31.12.9999
152	64		O	N				3		222000	Gefährliche und schwere Körperverletzung, Verstümmelung weiblicher Genitalien §§ 224, 226, 226a, 231 StGB				01.01.2014	31.12.9999
153	6		O	J				4		222010	Sonstige Tatörtlichkeit bei gefährlicher Körperverletzung § 224 StGB	StGB	224		01.01.2008	31.12.9999
154	6		O	J				4		222020	Sonstige Tatörtlichkeit bei schwerer Körperverletzung § 226 StGB	StGB	226		01.01.2008	31.12.9999
155	6		O	J				4		222030	Sonstige Tatörtlichkeit bei Beteiligung an einer Schlägerei ohne Todesfolge § 231 StGB	StGB	231		01.01.2008	31.12.9999
156	6		O	J				4		222040	Verstümmelung weiblicher Genitalien § 226a StGB	StGB	226a		01.01.2014	31.12.9999
157	64		O	N				4		222100	Gefährliche und schwere Körperverletzung auf Straßen, Wegen oder Plätzen				01.01.1989	31.12.9999
158	6		O	J				5		222110	Gefährliche Körperverletzung gemäß § 224 StGB auf Straßen, Wegen oder Plätzen	StGB	224		01.01.2008	31.12.9999

lfd.Nr.	Filter 6-Steller	Schaden	Opfer	Erfassungsschl. J/N	Ebene										Strft Schl.	Klartext	Hinweis	Gesetz Abk.	§ Zitat § (Absatz) [Satz] Nr.	gültig von	gültig bis
																		Zusatzinfo			
159	6		O	J								5	222120	Schwere Körperverletzung auf Straßen, Wegen oder Plätzen § 226 StGB		StGB	226	01.01.2008	31.12.9999		
160	6		O	J								5	222130	Beteiligung an einer Schlägerei ohne Todesfolge auf Straßen, Wegen oder Plätzen § 231 StGB		StGB	231	01.01.2008	31.12.9999		
161	64		O	N						3			223000	Misshandlung von Schutzbefohlenen § 225 StGB				01.01.2014	31.12.9999		
162	6		O	J							4		223001	Misshandlung Schutzbefohlener ab 14 Jahren		StGB	225	01.01.2008	31.12.9999		
163	64		O	J							4		223100	Misshandlung von Kindern		StGB	225	01.01.1979	31.12.9999		
164	64		O	J							3		224000	Vorsätzliche einfache Körperverletzung § 223 StGB		StGB	223	01.01.2014	31.12.9999		
165	64		O	J							3		225000	Fahrlässige Körperverletzung § 229 StGB		StGB	229	01.01.1999	31.12.9999		
166	64	S	O	N							2		230000	Straftaten gegen die persönliche Freiheit §§ 232-233a, 234, 235, 236, 237, 238-239b, 240, 241, 316c StGB				01.01.2014	31.12.9999		
167	64		O	N							3		231000	Menschenraub, Entziehung Minderjähriger, Kinderhandel §§ 234, 235, 236 StGB				01.01.2014	31.12.9999		
168	64		O	J							4		231100	Menschenraub § 234 StGB		StGB	234	01.01.2006	31.12.9999		
169	64		O	J							4		231200	Entziehung Minderjähriger § 235 StGB		StGB	235	01.01.2007	31.12.9999		
170	64		O	J							4		231300	Kinderhandel § 236 StGB		StGB	236	01.01.2006	31.12.9999		
171	64		O	N							3		232000	Zwangsheirat, Nachstellung (Stalking), Freiheitsberaubung, Nötigung, Bedrohung §§ 237, 238, 239, 240, 241 StGB				01.01.2014	31.12.9999		
172	64		O	J							4		232100	Freiheitsberaubung § 239 StGB		StGB	239	01.01.1999	31.12.9999		
173	64		O	N							4		232200	Nötigung § 240 StGB				01.01.1999	31.12.9999		
174	6		O	J							5		232201	Nötigung im Straßenverkehr § 240 Abs. 1 StGB		StGB	240 (1)	01.01.2008	31.12.9999		
175	6		O	J							5		232279	Sonstige Nötigung § 240 Abs. 1 und 4 StGB		StGB	240 (1) (4)	01.01.2008	31.12.9999		
176	64		O	J							4		232300	Bedrohung § 241 StGB		StGB	241	01.01.1999	31.12.9999		
177	64		O	N							4		232400	Nachstellung (Stalking) § 238 StGB				01.01.2007	31.12.9999		
178	6		O	J							5		232410	Nachstellung (Stalking) § 238, Abs. 1 StGB		StGB	238 (1)	01.01.2008	31.12.9999		
179	6		O	J							5		232420	Nachstellung (Stalking) § 238, Abs. 2 StGB		StGB	238 (2)	01.01.2008	31.12.9999		
180	6		O	J							5		232430	Nachstellung (Stalking) § 238, Abs. 3 StGB		StGB	238 (3)	01.01.2008	31.12.9999		
181	64		O	J							4		232500	Zwangsheirat § 237 StGB		StGB	237	01.01.2012	31.12.9999		
182	64	S	O	N							3		233000	Erpresserischer Menschenraub § 239a StGB				01.01.2014	31.12.9999		
183	6	S	O	J							4		233079	Sonstiger erpresserischer Menschenraub		StGB	239a	01.01.2008	31.12.9999		
184	64	S	O	J							4		233100	Erpresserischer Menschenraub i.V.m. Raubüberfall auf Geldinstitute, Postfilialen und -agenturen		StGB	239a	01.01.2001	31.12.9999		
185	64	S	O	J							4		233200	Erpresserischer Menschenraub i.V.m. Raubüberfall auf sonstige Zahlstellen und Geschäfte		StGB	239a	01.01.1977	31.12.9999		
186	64	S	O	J							4		233300	Erpresserischer Menschenraub i.V.m. Raubüberfall auf Geld- und Werttransporte		StGB	239a	01.01.1977	31.12.9999		
187	64	S	O	N							3		234000	Geiselnahme § 239b StGB				01.01.2014	31.12.9999		
188	6	S	O	J							4		234079	Sonstige Geiselnahme		StGB	239b	01.01.2008	31.12.9999		
189	64	S	O	J							4		234100	Geiselnahme i.V.m. Raubüberfall auf Geldinstitute, Postfilialen und -agenturen		StGB	239b	01.01.2001	31.12.9999		
190	64	S	O	J							4		234200	Geiselnahme i.V.m. Raubüberfall auf sonstige Zahlstellen und Geschäfte		StGB	239b	01.01.1977	31.12.9999		
191	64	S	O	J							4		234300	Geiselnahme i.V.m. Raubüberfall auf Geld- und Werttransporte		StGB	239b	01.01.1984	31.12.9999		
192	64		O	J							3		235000	Angriff auf den Luft- und Seeverkehr § 316c StGB		StGB	316c	01.01.1999	31.12.9999		
210	64		O	N							3		239000	Menschenhandel, Zwangsprostitution, Zwangsarbeit, Ausbeutung der Arbeitskraft und Ausbeutung unter Ausnutzung einer Freiheitsberaubung §§ 232, 232a, 232b, 233, 233a StGB				01.01.2017	31.12.9999		
211	6		O	N							4		239100	Menschenhandel § 232 StGB				01.01.2017	31.12.9999		
212	6		O	J							5		239110	Handel zum Zweck der Ausbeutung bei Ausübung der Prostitution, der Vornahme sexueller Handlungen § 232 Abs. 1, Nr. 1a; Abs. 2 in Bezug auf Abs. 1 Nr. 1a; Abs. 3 Nr. 1 bis 3 in Bezug auf Abs. 1, Nr. 1a; Abs. 4 in Bezug auf Abs. 1 Nr. 1a StGB		StGB	232 (1) 1a, (2), (3), (4)	01.01.2017	31.12.9999		
213	6		O	J							5		239120	Handel zum Zweck der Ausbeutung durch eine Beschäftigung § 232 StGB Abs. 1, Nr. 1 b); Abs. 2 in Bezug auf Abs. 1 Nr. 1b); Abs. 3 Nr. 1 bis 3 in Bezug auf Abs. 1, Nr. 1b); Abs. 4 in Bezug auf Abs. 1 Nr. 1b) StGB		StGB	232 (1) 1b, (2), (3), (4)	01.01.2017	31.12.9999		

lfd.Nr.	Filter 6-Steller	Schaden	Opfer	Erfassungsschl. J/N	Ebene										Strft Schl.	Klartext	Hinweis	Gesetz Abk.	§ Zitat § (Absatz) [Satz] Nr.	gültig von	gültig bis
																		Zusatzinfo			
214	6		O	J									5	239130	Handel zum Zweck der Ausbeutung bei der Ausübung der Bettelei § 232 Abs. 1, Nr. 1 c); Abs. 2 in Bezug auf Abs. 1, Nr. 1 c); Abs. 3 Nr. 1 bis 3 in Bezug auf Abs. 1, Nr. 1c); Abs. 4 in Bezug auf Abs. 1, Nr. 1c) StGB		StGB	232 (1) 1c, (2), (3), (4)	01.01.2017	31.12.9999	
215	6		O	J									5	239140	Handel zum Zweck der Ausbeutung bei der Begehung von mit Strafe bedrohten Handlungen § 232 StGB Abs. 1, Nr. 1d); Abs. 2 in Bezug auf Abs. 1 Nr. 1d); Abs. 3 Nr. 1 bis 3 in Bezug auf Abs. 1, Nr. 1d); Abs. 4 in Bezug auf Abs. 1 Nr. 1d) StGB		StGB	232 (1) 1d, (2), (3), (4)	01.01.2017	31.12.9999	
216	6		O	J									5	239150	Handel zum Zweck des Haltens einer Person in Sklaverei, Leibeigenschaft, Schuldknechtschaft o.ä. § 232 Abs. 1, Nr. 2; Abs. 2 in Bezug auf Abs. 1 Nr. 2; Abs. 3 Nr. 1 bis 3 in Bezug auf Abs. 1, Nr. 2; Abs. 4 in Bezug auf Abs. 1, Nr. 2 StGB		StGB	232 (1) 2, (2), (3) 1-3, (4)	01.01.2017	31.12.9999	
217	6		O	J									5	239160	Handel zum Zweck der rechtswidrigen Organentnahme § 232 Abs. 1, Nr. 3; Abs. 2 in Bezug auf Abs. 1, Nr. 3; Abs. 3 Nr. 1 bis 3 in Bezug auf Abs. 1, Nr. 3; Abs. 4 in Bezug auf Abs. 1, Nr. 3 StGB		StGB	232 (1) 3, (2), (3) 1-3, (4)	01.01.2017	31.12.9999	
218	6		O	N									4	239200	Zwangsprostitution § 232a StGB				01.01.2017	31.12.9999	
219	6		O	J									5	239210	Veranlassen zur Aufnahme oder Fortsetzung der Prostitution oder zu sexuellen Handlungen, durch die eine Person ausgebeutet wird § 232a Abs. 1 bis 5 StGB		StGB	232a (1-5)	01.01.2017	31.12.9999	
220	6			J									5	239220	Entgeltliche Inanspruchnahme sexueller Handlungen eines Menschenhandelsopfers unter Ausnutzung der Zwangslage oder Hilflosigkeit § 232a Abs. 6 StGB		StGB	232a (6)	01.01.2017	31.12.9999	
221	6		O	N									4	239300	Zwangsarbeit § 232b StGB				01.01.2017	31.12.9999	
222	6		O	J									5	239310	Veranlassen zur Aufnahme einer ausbeuterischen Beschäftigung § 232b Abs. 1, Nr. 1; Abs. 2 in Bezug auf Abs. 1, Nr. 1; Abs. 3 Nr. 1; Abs. 4 Nr. 1 StGB		StGB	232b (1) 1, (2), (3) 1, (4) 1	01.01.2017	31.12.9999	
223	6		O	J									5	239320	Veranlassen sich in Sklaverei, Leibeigenschaft, Schuldknechtschaft o.ä. zu begeben § 232b Abs. 1, Nr. 2; Abs. 2 in Bezug auf Abs. 1, Nr. 2; Abs. 3 Nr. 2; Abs. 4 Nr. 2 StGB		StGB	232b (1) 2, (2), (3) 2, (4) 2	01.01.2017	31.12.9999	
224	6		O	J									5	239330	Veranlassen zur Aufnahme oder Fortsetzung der Bettelei, durch die die Person ausgebeutet wird § 232b Abs. 1, Nr. 3; Abs. 2 in Bezug auf Abs. 1, Nr. 3; Abs. 3 Nr. 3; Abs. 4 Nr. 3 StGB		StGB	232b (1) 3, (2), (3) 3, (4) 3	01.01.2017	31.12.9999	
225	6		O	N									4	239400	Ausbeutung der Arbeitskraft § 233 StGB				01.01.2017	31.12.9999	
226	6		O	J									5	239410	Ausbeutung durch eine Beschäftigung § 233 Abs. 1, Nr. 1; Abs. 2 in Fällen von Abs. 1 Nr. 1; Abs. 3 in Fällen von Abs. 1 Nr. 1; Abs. 4 in Bezug auf Abs. 1, Nr. 1; Abs. 5 in Bezug auf Abs. 1 Nr. 1 StGB		StGB	233 (1) 1, (2), (3), (4), (5)	01.01.2017	31.12.9999	
227	6		O	J									5	239420	Ausbeutung bei der Ausübung der Bettelei § 233 Abs. 1, Nr. 2; Abs. 2 in Fällen von Abs. 1 Nr. 2; Abs. 3 in Fällen von Abs. 1 Nr. 2; Abs. 4 in Bezug auf Abs. 1, Nr. 2 StGB		StGB	233 (1) 2, (2), (3), (4)	01.01.2017	31.12.9999	
228	6		O	J									5	239430	Ausbeutung bei der Begehung von mit Strafe bedrohten Handlungen § 233 Abs. 1, Nr. 3; Abs. 2 in Fällen von Abs. 1 Nr. 3; Abs. 3 in Fällen von Abs. 1 Nr. 3; Abs. 4 in Bezug auf Abs. 1, Nr. 3 StGB		StGB	233 (1) 3, (2), (3), (4)	01.01.2017	31.12.9999	
229	6		O	N									4	239500	Ausbeutung unter Ausnutzung einer Freiheitsberaubung § 233a StGB				01.01.2017	31.12.9999	
230	6		O	J									5	239510	Ausbeutung bei Ausübung der Prostitution § 233a Abs. 1, Nr. 1; Abs. 2 in Bezug auf Abs. 1 Nr. 1; Abs. 3 in Bezug auf Abs. 1 Nr. 1; Abs. 4 in Bezug auf Abs. 1 Nr. 1 StGB		StGB	233a (1) 1, (2), (3), (4)	01.01.2017	31.12.9999	
231	6		O	J									5	239520	Ausbeutung durch eine Beschäftigung nach § 232 Abs. 1 Satz 2 StGB (gem. § 233a Abs. 1, Nr. 2; Abs. 2 in Bezug auf Abs. 1 Nr. 2; Abs. 3 in Bezug auf Abs. 1 Nr. 2; Abs. 4 in Bezug auf Abs. 1 Nr. 2 StGB)		StGB	233a (1) 2, (2), (3), (4)	01.01.2017	31.12.9999	
232	6		O	J									5	239530	Ausbeutung bei der Ausübung der Bettelei § 233a Abs. 1, Nr. 3; Abs. 2 in Bezug auf Abs. 1 Nr. 3; Abs. 3 in Bezug auf Abs. 1 Nr. 3; Abs. 4 in Bezug auf Abs. 1 Nr. 3 StGB		StGB	233a (1) 3, (2), (3), (4)	01.01.2017	31.12.9999	
233	6		O	J									5	239540	Ausbeutung bei der Begehung von mit Strafe bedrohten Handlungen § 233a Abs. 1, Nr. 4; Abs. 2 in Bezug auf Abs. 1 Nr. 4; Abs. 3 in Bezug auf Abs. 1 Nr. 4; Abs. 4 in Bezug auf Abs. 1 Nr. 4 StGB		StGB	233a (1) 4, (2), (3), (4)	01.01.2017	31.12.9999	
234	64	S		N	1									3***00	Diebstahl ohne erschwerende Umstände §§ 242, 247, 248a-c StGB und zwar:				01.01.1997	31.12.9999	

lfd.Nr.	Filter 6-Steller	Schaden	Opfer	Erfassungsschl. J/N	Ebene							Strft Schl.	Klartext	Hinweis	Gesetz Abk.	§ Zitat § (Absatz) [Satz] Nr.	gültig von	gültig bis	
															Zusatzinfo				
235	64	S		N					2			3**100	Einfacher Diebstahl von Kraftwagen einschl. unbefugte Ingebrauchnahme				01.01.1973	31.12.9999	
236	64	S		N					2			3**200	Einfacher Diebstahl von Mopeds und Krafrädern einschl. unbefugte Ingebrauchnahme				01.01.1973	31.12.9999	
237	64	S		N					2			3**300	Einfacher Diebstahl von Fahrrädern einschl. unbefugte Ingebrauchnahme				01.01.1973	31.12.9999	
238	64	S		N					2			3**400	Einfacher Diebstahl von Schusswaffen				01.01.1972	31.12.9999	
239	64	S		N					2			3**500	Einfacher Diebstahl von unbaren Zahlungsmitteln				01.01.1991	31.12.9999	
240	64	S		N					2			3**700	Einfacher Diebstahl von/aus Automaten				01.01.1973	31.12.9999	
241	64	S		N					2			3**800	Einfacher Diebstahl von Antiquitäten, Kunst- und sakralen Gegenständen				01.01.1981	31.12.9999	
242	6	S		N					2			300000	Sonstiger einfacher Diebstahl §§ 242, 247, 248a-c StGB				01.01.2008	31.12.9999	
243	6	S		J					3			300010	Sonstiger einfacher Diebstahl §§ 242, 247, 248a StGB	StGB	242, 247, 248a		01.01.2011	31.12.9999	
244	6	S		J					3			300040	Unbefugter Gebrauch eines sonstigen Fahrzeuges § 248b StGB	StGB	248b		01.01.2008	31.12.9999	
245	6	S		J					3			300050	Entziehung elektrischer Energie § 248c StGB	StGB	248c		01.01.2008	31.12.9999	
	64	S		J					3			300081	Einfacher Diebstahl in/aus Wochenend- und Gartenhaus	nur für Thüringen	StGB	242, 247, 248a		01.01.1991	31.12.9999
	64	S		J					3			300086	Einfacher Diebstahl in/aus einer Kirche	nur für Thüringen	StGB	242, 248a		01.01.1991	31.12.9999
	64	S		J					3			300096	Einfacher Diebstahl von Buntmetall	nur für Thüringen	StGB	242, 247, 248a		01.01.1991	31.12.9999
246	6	S		N					3			300100	Einfacher Diebstahl von Kraftwagen einschl. unbefugter Ingebrauchnahme				01.01.2008	31.12.9999	
247	6	S		J					4			300110	Einfacher Diebstahl von Kraftwagen	StGB	242, 247		01.01.2011	31.12.9999	
248	6	S		J					4			300140	Unbefugter Gebrauch von Kraftwagen	StGB	248b		01.01.2008	31.12.9999	
249	6	S		N					3			300200	Einfacher Diebstahl von Mopeds und Krafrädern einschl. unbefugter Ingebrauchnahme				01.01.2008	31.12.9999	
250	6	S		J					4			300210	Einfacher Diebstahl von Mopeds und Krafrädern	StGB	242, 247		01.01.2011	31.12.9999	
251	6	S		J					4			300240	Unbefugter Gebrauch von Mopeds und Krafrädern	StGB	248b		01.01.2008	31.12.9999	
252	6	S		N					3			300300	Einfacher Diebstahl von Fahrrädern einschl. unbefugter Ingebrauchnahme				01.01.2008	31.12.9999	
253	6	S		J					4			300310	Einfacher Diebstahl von Fahrrädern	StGB	242, 247, 248a		01.01.2011	31.12.9999	
254	6	S		J					4			300340	Unbefugter Gebrauch von Fahrrädern	StGB	248b		01.01.2008	31.12.9999	
255	6	S		J					3			300400	Einfacher Diebstahl von Schusswaffen	StGB	242, 247		01.01.2011	31.12.9999	
256	6	S		J					3			300500	Einfacher Diebstahl von unbaren Zahlungsmitteln	StGB	242, 247		01.01.2011	31.12.9999	
257	6	S		J					3			300700	Einfacher Diebstahl von/aus Automaten	StGB	242, 247, 248a		01.01.2011	31.12.9999	
258	6	S		J					3			300800	Einfacher Diebstahl von Antiquitäten, Kunst- und sakralen Gegenständen	StGB	242, 247		01.01.2011	31.12.9999	
259	64	S		N					2			305*00	Einfacher Diebstahl in/aus Banken, Sparkassen, Postfilialen und -agenturen und dgl.				01.01.1972	31.12.9999	
260	6	S		J					3			305000	Einfacher Diebstahl in/aus Banken, Sparkassen, Postfilialen und -agenturen und dgl. von sonstigem Gut	StGB	242, 248a		01.01.2011	31.12.9999	
261	6	S		J					3			305500	Einfacher Diebstahl in/aus Banken, Sparkassen, Postfilialen und -agenturen und dgl. von unbaren Zahlungsmitteln	StGB	242		01.01.2011	31.12.9999	
262	64	S		N					2			310*00	Einfacher Diebstahl in/aus Dienst-, Büro-, Fabrikations-, Werkstatt- und Lagerräumen				01.01.1972	31.12.9999	
263	6	S		J					3			310000	Einfacher Diebstahl in/aus Dienst-, Büro-, Fabrikations-, Werkstatt- und Lagerräumen von sonstigem Gut	StGB	242, 247, 248a		01.01.2011	31.12.9999	
264	6	S		J					3			310100	Einfacher Diebstahl in/aus Dienst-, Büro-, Fabrikations-, Werkstatt- und Lagerräumen von Kraftwagen	StGB	242, 247		01.01.2011	31.12.9999	
265	6	S		J					3			310200	Einfacher Diebstahl in/aus Dienst-, Büro-, Fabrikations-, Werkstatt- und Lagerräumen von Mopeds und Krafrädern	StGB	242, 247		01.01.2011	31.12.9999	
266	6	S		J					3			310300	Einfacher Diebstahl in/aus Dienst-, Büro-, Fabrikations-, Werkstatt- und Lagerräumen von Fahrrädern	StGB	242, 247, 248a		01.01.2011	31.12.9999	
267	6	S		J					3			310400	Einfacher Diebstahl in/aus Dienst-, Büro-, Fabrikations-, Werkstatt- und Lagerräumen von Schusswaffen	StGB	242, 247		01.01.2011	31.12.9999	
268	6	S		J					3			310500	Einfacher Diebstahl in/aus Dienst-, Büro-, Fabrikations-, Werkstatt- und Lagerräumen von unbaren Zahlungsmitteln	StGB	242, 247		01.01.2011	31.12.9999	
269	6	S		J					3			310700	Einfacher Diebstahl in/aus Dienst-, Büro-, Fabrikations-, Werkstatt- und Lagerräumen von/aus Automaten	StGB	242, 247, 248a		01.01.2011	31.12.9999	
270	6	S		J					3			310800	Einfacher Diebstahl in/aus Dienst-, Büro-, Fabrikations-, Werkstatt- und Lagerräumen von Antiquitäten, Kunst- und sakralen Gegenständen	StGB	242, 247		01.01.2011	31.12.9999	

lfd.Nr.	Filter 6-Steller	Schaden	Opfer	Erfassungsschl. J/N	Ebene						Strft Schl.	Klartext	Hinweis	Gesetz Abk.	§ Zitat § (Absatz) [Satz] Nr.	gültig von	gültig bis
													Zusatzinfo				
271	64	S		N			2				315*00	Einfacher Diebstahl in/aus Gaststätten, Kantinen, Hotels und Pensionen			01.01.1972	31.12.9999	
272	6	S		J			3				315000	Einfacher Diebstahl in/aus Gaststätten, Kantinen, Hotels und Pensionen von sonstigem Gut	StGB	242, 247, 248a	01.01.2011	31.12.9999	
273	6	S		J			3				315500	Einfacher Diebstahl in/aus Gaststätten, Kantinen, Hotels und Pensionen von unbaren Zahlungsmitteln	StGB	242, 247	01.01.2011	31.12.9999	
274	6	S		J			3				315700	Einfacher Diebstahl in/aus Gaststätten, Kantinen, Hotels und Pensionen von/aus Automaten	StGB	242, 247, 248a	01.01.2011	31.12.9999	
275	64	S		N			2				325*00	Einfacher Diebstahl in/aus Kiosken, Warenhäusern, Verkaufsräumen, Selbstbedienungsläden, Schaufenstern, Schaukästen und Vitrinen darunter:			01.01.2011	31.12.9999	
276	6	S		J			3				325000	Einfacher Diebstahl in/aus Kiosken, Warenh., Verkaufsräumen pp. von sonstigem Gut	StGB	242, 247, 248a	01.01.2011	31.12.9999	
277	6	S		J			3				325300	Einfacher Diebstahl in/aus Kiosken, Warenh., Verkaufsräumen pp. von Fahrrädern	StGB	242, 248a	01.01.2011	31.12.9999	
278	6	S		J			3				325500	Einfacher Diebstahl in/aus Kiosken, Warenh., Verkaufsräumen pp. von unbaren Zahlungsmitteln	StGB	242	01.01.2011	31.12.9999	
279	64	S		N			3				326*00	Einfacher Ladendiebstahl			01.01.1977	31.12.9999	
280	6	S		J			4				326000	Einfacher Ladendiebstahl von sonstigem Gut	StGB	242, 248a	01.01.2011	31.12.9999	
281	6	S		J			4				326300	Einfacher Ladendiebstahl von Fahrrädern	StGB	242, 248a	01.01.2011	31.12.9999	
282	64	S		N			2				335*00	Einfacher Diebstahl in/aus Wohnungen			01.01.1972	31.12.9999	
283	6	S		J			3				335000	Einfacher Diebstahl in/aus Wohnungen von sonstigem Gut	StGB	242, 247, 248a	01.01.2011	31.12.9999	
284	6	S		J			3				335400	Einfacher Diebstahl in/aus Wohnungen von Schusswaffen	StGB	242, 247	01.01.2011	31.12.9999	
285	6	S		J			3				335500	Einfacher Diebstahl in/aus Wohnungen von unbaren Zahlungsmitteln	StGB	242, 247	01.01.2011	31.12.9999	
286	6	S		J			3				335800	Einfacher Diebstahl in/aus Wohnungen von Antiquitäten, Kunst- und sakralen Gegenständen	StGB	242, 247	01.01.2011	31.12.9999	
287	64	S		N			2				340*00	Einfacher Diebstahl in/aus Boden-, Kellerräumen und Waschküchen			01.01.1972	31.12.9999	
288	6	S		J			3				340000	Einfacher Diebstahl in/aus Boden-, Kellerräumen und Waschküchen von sonstigem Gut	StGB	242, 247, 248a	01.01.2011	31.12.9999	
289	6	S		J			3				340300	Einfacher Diebstahl in/aus Boden-, Kellerräumen und Waschküchen von Fahrrädern	StGB	242, 247, 248a	01.01.2011	31.12.9999	
290	64	S		N			2				345*00	Einfacher Diebstahl in/aus überwiegend unbezogenen Neu- und Rohbauten, Baubuden und Baustellen			01.01.1972	31.12.9999	
291	6	S		J			3				345000	Einfacher Diebstahl in/aus überwiegend unbezogenen Neu- und Rohbauten, Baubuden und Baustellen von sonstigem Gut	StGB	242, 247, 248a	01.01.2011	31.12.9999	
292	6	S		J			3				345100	Einfacher Diebstahl in/aus überwiegend unbezogenen Neu- und Rohbauten, Baubuden und Baustellen von Kraftwagen	StGB	242, 247	01.01.2011	31.12.9999	
293	6	S		J			3				345500	Einfacher Diebstahl in/aus überwiegend unbezogenen Neu- und Rohbauten, Baubuden und Baustellen von unbaren Zahlungsmitteln	StGB	242, 247	01.01.2011	31.12.9999	
294	64	S		N			2				350*00	Einfacher Diebstahl an/aus Kraftfahrzeugen			01.01.2012	31.12.9999	
295	6	S		J			3				350000	Einfacher Diebstahl an/aus Kraftfahrzeugen von sonstigem Gut	StGB	242, 247, 248a	01.01.2012	31.12.9999	
296	6	S		J			3				350500	Einfacher Diebstahl aus Kraftfahrzeugen von unbaren Zahlungsmitteln	StGB	242, 247	01.01.2012	31.12.9999	
297	64	S		J			2				371000	Einfacher Diebstahl von Betäubungsmitteln aus Apotheken	StGB	242, 247, 248a	01.01.2011	31.12.9999	
298	64	S		J			2				372000	Einfacher Diebstahl von Betäubungsmitteln aus Arztpraxen	StGB	242, 247, 248a	01.01.2011	31.12.9999	
299	64	S		J			2				373000	Einfacher Diebstahl von Betäubungsmitteln aus Krankenhäusern	StGB	242, 248a	01.01.2011	31.12.9999	
300	64	S		J			2				374000	Einfacher Diebstahl von Betäubungsmitteln bei Herstellern und Großhändlern	StGB	242, 248a	01.01.2011	31.12.9999	
301	64	S		J			2				375000	Einfacher Diebstahl von Rezeptformularen zur Erlangung von Betäubungsmitteln	StGB	242	01.01.2011	31.12.9999	
302	6	S		J			2				390000	Einfacher Taschendiebstahl von sonstigem Gut	StGB	242, 248a	01.01.2011	31.12.9999	
303	6	S		J			2				390500	Einfacher Taschendiebstahl von unbaren Zahlungsmitteln	StGB	242	01.01.2011	31.12.9999	
304	64	S		N		1					4**00	Diebstahl unter erschwerenden Umständen §§ 243-244a StGB und zwar:			01.01.1997	31.12.9999	
305	64	S		N			2				4**100	Schwerer Diebstahl von Kraftwagen			01.01.2004	31.12.9999	
306	64	S		N			2				4**200	Schwerer Diebstahl von Mopeds und Krafrädern			01.01.2004	31.12.9999	
307	64	S		N			2				4**300	Schwerer Diebstahl von Fahrrädern			01.01.2004	31.12.9999	
308	64	S		N			2				4**400	Schwerer Diebstahl von Schusswaffen			01.01.1972	31.12.9999	

lfd.Nr.	Filter 6-Steller	Schaden	Opfer	Erfassungsschl. J/N	Ebene				Strft Schl.	Klartext	Hinweis	Gesetz Abk.	§ Zitat § (Absatz) [Satz] Nr.	gültig von	gültig bis
												Zusatzinfo			
309	64	S	N	N		2			4**500	Schwerer Diebstahl von unbaren Zahlungsmitteln				01.01.1991	31.12.9999
310	64	S	N	N		2			4**700	Schwerer Diebstahl von/aus Automaten				01.01.1987	31.12.9999
311	64	S	N	N		2			4**800	Schwerer Diebstahl von Antiquitäten, Kunst- und sakralen Gegenständen				01.01.1987	31.12.9999
312	6	S	N	N		2			400000	Sonstiger schwerer Diebstahl insg. §§ 243 - 244a StGB				01.01.2008	31.12.9999
313	6	S	J			3			400010	Besonders schwerer Fall des Diebstahls	StGB	243		01.01.2008	31.12.9999
314	6	S	J			3			400020	Sonstiger schwerer Diebstahl (ohne WED) §§ 244 Abs. 1 Nr. 1 und 2, 244a StGB	StGB	244 (1) 1, 2; 244a		01.01.2016	31.12.9999
	64	S	J			3			400081	Besonders schwerer Fall des Diebstahls in/aus Wochenend- und Gartenhaus	nur für Thüringen StGB	243		01.01.1991	31.12.9999
	64	S	J			3			400086	Besonders schwerer Fall des Diebstahls in/aus einer Kirche	nur für Thüringen StGB	243		01.01.1991	31.12.9999
	64	S	J			3			400096	Besonders schwerer Fall des Diebstahls von Buntmetall	nur für Thüringen StGB	243		01.01.1991	31.12.9999
315	6	S	N	N		3			400100	Schwerer Diebstahl insg. von Kraftwagen				01.01.2008	31.12.9999
316	6	S	J			4			400110	Besonders schwerer Fall des Diebstahls von Kraftwagen	StGB	243		01.01.2008	31.12.9999
317	6	S	J			4			400120	Schwerer Diebstahl §§ 244 Abs. 1 Nr. 1 und 2, 244a StGB von Kraftwagen	StGB	244 (1) 1, 2; 244a		01.01.2011	31.12.9999
318	6	S	N	N		3			400200	Schwerer Diebstahl insg. von Mopeds und Krafträdern				01.01.2008	31.12.9999
319	6	S	J			4			400210	Besonders schwerer Fall des Diebstahls von Mopeds und Krafträdern	StGB	243		01.01.2008	31.12.9999
320	6	S	J			4			400220	Schwerer Diebstahl gemäß §§ 244 Abs. 1 Nr. 1 und 2, 244a StGB von Mopeds und Krafträdern	StGB	244 (1) 1, 2; 244a		01.01.2011	31.12.9999
321	6	S	N	N		3			400300	Schwerer Diebstahl insg. von Fahrrädern				01.01.2008	31.12.9999
322	6	S	J			4			400310	Besonders schwerer Fall des Diebstahls von Fahrrädern	StGB	243		01.01.2008	31.12.9999
323	6	S	J			4			400320	Schwerer Diebstahl gemäß §§ 244 Abs. 1 Nr. 1 und 2, 244a StGB von Fahrrädern	StGB	244 (1) 1, 2; 244a		01.01.2011	31.12.9999
324	6	S	N	N		3			400400	Schwerer Diebstahl insg. von Schusswaffen				01.01.2008	31.12.9999
325	6	S	J			4			400410	Besonders schwerer Fall des Diebstahls von Schusswaffen	StGB	243		01.01.2008	31.12.9999
326	6	S	J			4			400420	Schwerer Diebstahl gemäß §§ 244 Abs. 1 Nr. 1 und 2, 244a StGB von Schusswaffen	StGB	244 (1) 1, 2; 244a		01.01.2011	31.12.9999
327	6	S	N	N		3			400500	Schwerer Diebstahl insg. von unbaren Zahlungsmitteln				01.01.2008	31.12.9999
328	6	S	J			4			400510	Besonders schwerer Fall des Diebstahls von unbaren Zahlungsmitteln	StGB	243		01.01.2008	31.12.9999
329	6	S	J			4			400520	Schwerer Diebstahl gemäß §§ 244 Abs. 1 Nr. 1 und 2, 244a StGB von unbaren Zahlungsmitteln	StGB	244 (1) 1, 2; 244a		01.01.2011	31.12.9999
330	6	S	N	N		3			400700	Schwerer Diebstahl insg. von/aus Automaten				01.01.2008	31.12.9999
331	6	S	J			4			400710	Besonders schwerer Fall des Diebstahls von/aus Automaten	StGB	243		01.01.2008	31.12.9999
332	6	S	J			4			400720	Schwerer Diebstahl gemäß §§ 244 Abs. 1 Nr. 1 und 2, 244a StGB von/aus Automaten	StGB	244 (1) 1, 2; 244a		01.01.2011	31.12.9999
333	6	S	N	N		3			400800	Schwerer Diebstahl insg. von Antiquitäten, Kunst- und sakralen Gegenständen				01.01.2008	31.12.9999
334	6	S	J			4			400810	Besonders schwerer Fall des Diebstahls von Antiquitäten, Kunst- und sakralen Gegenständen	StGB	243		01.01.2008	31.12.9999
335	6	S	J			4			400820	Schwerer Diebstahl gemäß §§ 244 Abs. 1 Nr. 1 und 2, 244a StGB von Antiquitäten, Kunst- und sakralen Gegenständen	StGB	244 (1) 1, 2; 244a		01.01.2011	31.12.9999
336	64	S	N	N		2			405*00	Schwerer Diebstahl in/aus Banken, Sparkassen, Postfilialen und -agenturen und dgl.				01.01.1971	31.12.9999
337	6	S	N	N		3			405000	Schwerer Diebstahl insg. in/aus Banken, Sparkassen, Postfilialen und -agenturen und dgl.				01.01.2011	31.12.9999
338	6	S	J			4			405010	Besonders schwerer Fall des Diebstahls in/aus Banken, Sparkassen, Postfilialen und -agenturen und dgl.	StGB	243		01.01.2008	31.12.9999
339	6	S	J			4			405020	Schwerer Diebstahl gemäß §§ 244 Abs. 1 Nr. 1 und 2, 244a StGB in/aus Banken, Sparkassen, Postfilialen und -agenturen und dgl.	StGB	244 (1) 1, 2; 244a		01.01.2011	31.12.9999
340	64	S	N	N		2			410*00	Schwerer Diebstahl in/aus Dienst-, Büro-, Fabrikations-, Werkstatt- und Lagerräumen				01.01.1971	31.12.9999
341	6	S	N	N		3			410000	Schwerer Diebstahl insg. in/aus Dienst-, Büro-, Fabrikations-, Werkstatt- und Lagerräumen von sonstigem Gut				01.01.2008	31.12.9999
342	6	S	J			4			410010	Besonders schwerer Fall des Diebstahls in/aus Dienst-, Büro-, Fabrikations-, Werkstatt- und Lagerräumen von sonstigem Gut	StGB	243		01.01.2008	31.12.9999

lfd.Nr.	Filter 6-Steller	Schaden	Opfer	Erfassungsschl. J/N	Ebene						Strft Schl.	Klartext	Hinweis	Gesetz Abk.	§ Zitat § (Absatz) [Satz] Nr.	gültig von	gültig bis
													Zusatzinfo				
343	6	S		J					4		410020	Schwerer Diebstahl gemäß §§ 244 Abs. 1 Nr. 1 und 2, 244a StGB in/aus Dienst-, Büro-, Fabrikations-, Werkstatt- und Lagerräumen von sonstigem Gut		StGB	244 (1) 1, 2; 244a	01.01.2011	31.12.9999
344	6	S		N					3		410100	Schwerer Diebstahl insg. in/aus Dienst-, Büro-, Fabrikations-, Werkstatt- und Lagerräumen von Kraftwagen				01.01.2008	31.12.9999
345	6	S		J					4		410110	Besonders schwerer Fall des Diebstahls in/aus Dienst-, Büro-, Fabrikations-, Werkstatt- und Lagerräumen von Kraftwagen		StGB	243	01.01.2008	31.12.9999
346	6	S		J					4		410120	Schwerer Diebstahl gemäß §§ 244 Abs. 1 Nr. 1 und 2, 244a StGB in/aus Dienst-, Büro-, Fabrikations-, Werkstatt- und Lagerräumen von Kraftwagen		StGB	244 (1) 1, 2; 244a	01.01.2011	31.12.9999
347	6	S		N					3		410200	Schwerer Diebstahl insg. in/aus Dienst-, Büro-, Fabrikations-, Werkstatt- und Lagerräumen von Mopeds und Krafträdern				01.01.2008	31.12.9999
348	6	S		J					4		410210	Besonders schwerer Fall des Diebstahls in/aus Dienst-, Büro-, Fabrikations-, Werkstatt- und Lagerräumen von Mopeds und Krafträdern		StGB	243	01.01.2008	31.12.9999
349	6	S		J					4		410220	Schwerer Diebstahl gemäß §§ 244 Abs. 1 Nr. 1 und 2, 244a StGB in/aus Dienst-, Büro-, Fabrikations-, Werkstatt- und Lagerräumen von Mopeds und Krafträdern		StGB	244 (1) 1, 2; 244a	01.01.2011	31.12.9999
350	6	S		N					3		410300	Schwerer Diebstahl insg. in/aus Dienst-, Büro-, Fabrikations-, Werkstatt- und Lagerräumen von Fahrrädern				01.01.2008	31.12.9999
351	6	S		J					4		410310	Besonders schwerer Fall des Diebstahls in/aus Dienst-, Büro-, Fabrikations-, Werkstatt- und Lagerräumen von Fahrrädern		StGB	243	01.01.2008	31.12.9999
352	6	S		J					4		410320	Schwerer Diebstahl gemäß §§ 244 Abs. 1 Nr. 1 und 2, 244a StGB in/aus Dienst-, Büro-, Fabrikations-, Werkstatt- und Lagerräumen von Fahrrädern		StGB	244 (1) 1, 2; 244a	01.01.2011	31.12.9999
353	6	S		N					3		410400	Schwerer Diebstahl insg. in/aus Dienst-, Büro-, Fabrikations-, Werkstatt- und Lagerräumen von Schusswaffen				01.01.2008	31.12.9999
354	6	S		J					4		410410	Besonders schwerer Fall des Diebstahls in/aus Dienst-, Büro-, Fabrikations-, Werkstatt- und Lagerräumen von Schusswaffen		StGB	243	01.01.2008	31.12.9999
355	6	S		J					4		410420	Schwerer Diebstahl gemäß §§ 244 Abs. 1 Nr. 1 und 2, 244a StGB in/aus Dienst-, Büro-, Fabrikations-, Werkstatt- und Lagerräumen von Schusswaffen		StGB	244 (1) 1, 2; 244a	01.01.2011	31.12.9999
356	6	S		N					3		410500	Schwerer Diebstahl insg. in/aus Dienst-, Büro-, Fabrikations-, Werkstatt- und Lagerräumen von unbaren Zahlungsmitteln				01.01.2008	31.12.9999
357	6	S		J					4		410510	Besonders schwerer Fall des Diebstahls in/aus Dienst-, Büro-, Fabrikations-, Werkstatt- und Lagerräumen von unbaren Zahlungsmitteln		StGB	243	01.01.2008	31.12.9999
358	6	S		J					4		410520	Schwerer Diebstahl gemäß §§ 244 Abs. 1 Nr. 1 und 2, 244a StGB in/aus Dienst-, Büro-, Fabrikations-, Werkstatt- und Lagerräumen von unbaren Zahlungsmitteln		StGB	244 (1) 1, 2; 244a	01.01.2011	31.12.9999
359	6	S		N					3		410700	Schwerer Diebstahl insg. in/aus Dienst-, Büro-, Fabrikations-, Werkstatt- und Lagerräumen von/aus Automaten				01.01.2008	31.12.9999
360	6	S		J					4		410710	Besonders schwerer Fall des Diebstahls in/aus Dienst-, Büro-, Fabrikations-, Werkstatt- und Lagerräumen von/aus Automaten		StGB	243	01.01.2008	31.12.9999
361	6	S		J					4		410720	Schwerer Diebstahl gemäß §§ 244 Abs. 1 Nr. 1 und 2, 244a StGB in/aus Dienst-, Büro-, Fabrikations-, Werkstatt- und Lagerräumen von/aus Automaten		StGB	244 (1) 1, 2; 244a	01.01.2011	31.12.9999
362	6	S		N					3		410800	Schwerer Diebstahl insg. in/aus Dienst-, Büro-, Fabrikations-, Werkstatt- und Lagerräumen von Antiquitäten, Kunst- und sakralen Gegenständen				01.01.2008	31.12.9999
363	6	S		J					4		410810	Besonders schwerer Fall des Diebstahls in/aus Dienst-, Büro-, Fabrikations-, Werkstatt- und Lagerräumen von Antiquitäten, Kunst- und sakralen Gegenständen		StGB	243	01.01.2008	31.12.9999
364	6	S		J					4		410820	Schwerer Diebstahl gemäß §§ 244 Abs. 1 Nr. 1 und 2, 244a StGB in/aus Dienst-, Büro-, Fabrikations-, Werkstatt- und Lagerräumen von Antiquitäten, Kunst- und sakralen Gegenständen		StGB	244 (1) 1, 2; 244a	01.01.2011	31.12.9999
365	64	S		N					2		415*00	Schwerer Diebstahl in/aus Gaststätten, Kantinen, Hotels und Pensionen				01.01.1972	31.12.9999
366	6	S		N					3		415000	Schwerer Diebstahl insg. in/aus Gaststätten, Kantinen, Hotels und Pensionen von sonstigem Gut				01.01.2008	31.12.9999
367	6	S		J					4		415010	Besonders schwerer Fall des Diebstahls in/aus Gaststätten, Kantinen, Hotels und Pensionen von sonstigem Gut		StGB	243	01.01.2008	31.12.9999

lfd.Nr.	Filter 6-Steller	Schaden	Opfer	Erfassungsschl. J/N	Ebene							Strft Schl.	Klartext	Hinweis	Gesetz Abk.	§ Zitat § (Absatz) [Satz] Nr.	gültig von	gültig bis
															Zusatzinfo			
368	6	S		J						4		415020	Schwerer Diebstahl gemäß §§ 244 Abs. 1 Nr. 1 und 2, 244a StGB in/aus Gaststätten, Kantinen, Hotels und Pensionen von sonstigem Gut		StGB	244 (1) 1, 2; 244a	01.01.2011	31.12.9999
369	6	S		N						3		415500	Schwerer Diebstahl insg. in/aus Gaststätten, Kantinen, Hotels und Pensionen von unbaren Zahlungsmitteln				01.01.2008	31.12.9999
370	6	S		J						4		415510	Besonders schwerer Fall des Diebstahls in/aus Gaststätten, Kantinen, Hotels und Pensionen von unbaren Zahlungsmitteln		StGB	243	01.01.2008	31.12.9999
371	6	S		J						4		415520	Schwerer Diebstahl gemäß §§ 244 Abs. 1 Nr. 1 und 2, 244a StGB in/aus Gaststätten, Kantinen, Hotels und Pensionen von unbaren Zahlungsmitteln		StGB	244 (1) 1, 2; 244a	01.01.2011	31.12.9999
372	6	S		N						3		415700	Schwerer Diebstahl insg. Gaststätten, Kantinen, Hotels und Pensionen von/aus Automaten				01.01.2008	31.12.9999
373	6	S		J						4		415710	besonders schwerer Fall des Diebstahls in/aus Gaststätten, Kantinen, Hotels und Pensionen von/aus Automaten		StGB	243	01.01.2008	31.12.9999
374	6	S		J						4		415720	Schwerer Diebstahl gemäß §§ 244 Abs. 1 Nr. 1 und 2, 244a StGB in/aus Gaststätten, Kantinen, Hotels und Pensionen von/aus Automaten		StGB	244 (1) 1, 2; 244a	01.01.2011	31.12.9999
375	64	S		N						2		425*00	Schwerer Diebstahl in/aus Kiosken, Warenhäusern, Verkaufsräumen, Selbstbedienungsläden, Schaufenstern, Schaukästen und Vitrinen darunter:				01.01.2011	31.12.9999
376	6	S		N						3		425000	Schwerer Diebstahl insg. in/aus Kiosken, Warenh., Verkaufsräumen pp. von sonstigem Gut				01.01.2011	31.12.9999
377	6	S		J						4		425010	Besonders schwerer Fall des Diebstahls in/aus Kiosken, Warenh., Verkaufsräumen pp. von sonstigem Gut		StGB	243	01.01.2008	31.12.9999
378	6	S		J						4		425020	Schwerer Diebstahl gemäß §§ 244 Abs. 1 Nr. 1 und 2, 244a StGB in/aus Kiosken, Warenh., Verkaufsräumen pp. von sonstigem Gut		StGB	244 (1) 1, 2; 244a	01.01.2011	31.12.9999
379	6	S		N						3		425300	Schwerer Diebstahl insg. in/aus Kiosken, Warenh., Verkaufsräumen pp. von Fahrrädern				01.01.2008	31.12.9999
380	6	S		J						4		425310	Besonders schwerer Fall des Diebstahls in/aus Kiosken, Warenh., Verkaufsräumen pp. von Fahrrädern		StGB	243	01.01.2008	31.12.9999
381	6	S		J						4		425320	Schwerer Diebstahl gemäß §§ 244 Abs. 1 Nr. 1 und 2, 244a StGB in/aus Kiosken, Warenh., Verkaufsräumen pp.von Fahrrädern		StGB	244 (1) 1, 2; 244a	01.01.2011	31.12.9999
382	6	S		N						3		425400	Schwerer Diebstahl insg. in/aus Kiosken, Warenh., Verkaufsräumen pp. von Schusswaffen				01.01.2008	31.12.9999
383	6	S		J						4		425410	Besonders schwerer Fall des Diebstahls in/aus Kiosken, Warenh., Verkaufsräumen pp. von Schusswaffen		StGB	243	01.01.2008	31.12.9999
384	6	S		J						4		425420	Schwerer Diebstahl gemäß §§ 244 Abs. 1 Nr. 1 und 2, 244a StGB in/aus Kiosken, Warenh., Verkaufsräumen pp.von Schusswaffen		StGB	244 (1) 1, 2; 244a	01.01.2011	31.12.9999
385	6	S		N						3		425500	Schwerer Diebstahl insg. in/aus Kiosken, Warenh., Verkaufsräumen pp. von unbaren Zahlungsmitteln				01.01.2008	31.12.9999
386	6	S		J						4		425510	Besonders schwerer Fall des Diebstahls in/aus Kiosken, Warenh., Verkaufsräumen pp. von unbaren Zahlungsmitteln		StGB	243	01.01.2008	31.12.9999
387	6	S		J						4		425520	Schwerer Diebstahl gemäß §§ 244 Abs. 1 Nr. 1 und 2, 244a StGB in/aus Kiosken, Warenh., Verkaufsräumen pp. von unbaren Zahlungsmitteln		StGB	244 (1) 1, 2; 244a	01.01.2011	31.12.9999
388	64	S		N						3		426*00	Schwerer Ladendiebstahl				01.01.1977	31.12.9999
389	6	S		N						4		426000	Schwerer Ladendiebstahl insg.				01.01.2011	31.12.9999
390	6	S		J						5		426010	Besonders schwerer Fall des Ladendiebstahls		StGB	243	01.01.2008	31.12.9999
391	6	S		J						5		426020	Schwerer Ladendiebstahl §§ 244 Abs. 1 Nr. 1 und 2, 244a StGB		StGB	244 (1) 1, 2; 244a	01.01.2011	31.12.9999
392	64	S		N						2		435*00	Wohnungseinbruchdiebstahl § 244 Abs. 1 Nr. 3, § 244a StGB				01.01.2016	31.12.9999
393	6	S		J						3		435000	Wohnungseinbruchdiebstahl (ohne TWE) § 244 Abs. 1 Nr. 3 StGB von sonstigem Gut		StGB	244 (1) 3	01.01.2008	31.12.9999
394	6	S		J						4		435020	Wohnungseinbruchdiebstahl (ohne TWE) bandenmäßig § 244a StGB		StGB	244a	01.01.2016	31.12.9999
395	6	S		J						3		435400	Wohnungseinbruchdiebstahl (ohne TWE) § 244 Abs. 1 Nr. 3 StGB von Schusswaffen		StGB	244 (1) 3	01.01.2008	31.12.9999
396	6	S		J						3		435500	Wohnungseinbruchdiebstahl (ohne TWE) § 244 Abs. 1 Nr. 3 StGB von unbaren Zahlungsmitteln		StGB	244 (1) 3	01.01.2008	31.12.9999
397	6	S		J						3		435800	Wohnungseinbruchdiebstahl (ohne TWE) § 244 Abs. 1 Nr. 3 StGB von Antiquitäten, Kunst- und sakralen Gegenständen		StGB	244 (1) 3	01.01.2008	31.12.9999

lfd.Nr.	Filter 6-Steller	Schaden	Opfer	Erfassungsschl. J/N	Ebene				Strft Schl.	Klartext	Hinweis	Gesetz Abk.	§ Zitat § (Absatz) [Satz] Nr.	gültig von	gültig bis
												Zusatzinfo			
398	64	S		N				3	436*00	Tageswohnungseinbruchdiebstahl § 244 Abs. 1 Nr. 3, § 244a StGB				01.01.2016	31.12.9999
399	6	S		J				4	436000	Tageswohnungseinbruch von sonstigem Gut	StGB	244 (1) 3		01.01.2008	31.12.9999
400	6	S		J				4	436020	Tageswohnungseinbruchdiebstahl bandenmäßig § 244a StGB	StGB	244a		01.01.2016	31.12.9999
401	6	S		J				4	436400	Tageswohnungseinbruch von Schusswaffen	StGB	244 (1) 3		01.01.2008	31.12.9999
402	6	S		J				4	436500	Tageswohnungseinbruch von unbaren Zahlungsmitteln	StGB	244 (1) 3		01.01.2008	31.12.9999
403	6	S		J				4	436800	Tageswohnungseinbruch von Antiquitäten, Kunst- und sakralen Gegenständen	StGB	244 (1) 3		01.01.2008	31.12.9999
404	64	S		N				2	440*00	Schwerer Diebstahl in/aus Boden-, Kellerräumen und Waschküchen				01.01.1972	31.12.9999
405	6	S		N				3	440000	Schwerer Diebstahl insg. in/aus Boden-, Kellerräumen, Waschküchen von sonstigem Gut				01.01.2008	31.12.9999
406	6	S		J				4	440010	Besonders schwerer Fall des Diebstahls in/aus Boden-, Kellerräumen, Waschküchen von sonstigem Gut	StGB	243		01.01.2008	31.12.9999
407	6	S		J				4	440020	Schwerer Diebstahl gemäß §§ 244 Abs. 1 Nr. 1 und 2, 244a StGB in/aus Boden-, Kellerräumen, Waschküchen von sonstigem Gut	StGB	244 (1) 1, 2; 244a		01.01.2011	31.12.9999
408	6	S		N				3	440300	Schwerer Diebstahl insg. in/aus Boden-, Kellerräumen, Waschküchen von Fahrrädern				01.01.2008	31.12.9999
409	6	S		J				4	440310	Besonders schwerer Fall des Diebstahls in/aus Boden-, Kellerräumen, Waschküchen von Fahrrädern	StGB	243		01.01.2008	31.12.9999
410	6	S		J				4	440320	Schwerer Diebstahl gemäß §§ 244 Abs. 1 Nr. 1 und 2, 244a StGB in/aus Boden-, Kellerräumen, Waschküchen von Fahrrädern	StGB	244 (1) 1, 2; 244a		01.01.2011	31.12.9999
411	64	S		N				2	445*00	Schwerer Diebstahl in/aus überwiegend unbezogenen Neu- und Rohbauten, Baubuden und Baustellen				01.01.1972	31.12.9999
412	6	S		N				3	445000	Schwerer Diebstahl insg. in/aus überwiegend unbezogenen Neu- und Rohbauten, Baubuden und Baustellen von sonstigem Gut				01.01.2008	31.12.9999
413	6	S		J				4	445010	Besonders schwerer Fall des Diebstahls in/aus überwiegend unbezogenen Neu- und Rohbauten, Baubuden und Baustellen von sonstigem Gut	StGB	243		01.01.2008	31.12.9999
414	6	S		J				4	445020	Schwerer Diebstahl gemäß §§ 244 Abs. 1 Nr. 1 und 2, 244a StGB in/aus überwiegend unbezogenen Neu- und Rohbauten, Baubuden und Baustellen von sonstigem Gut	StGB	244 (1) 1, 2; 244a		01.01.2011	31.12.9999
415	6	S		N				3	445100	Schwerer Diebstahl insg. in/aus überwiegend unbezogenen Neu- und Rohbauten, Baubuden und Baustellen von Kraftwagen				01.01.2008	31.12.9999
416	6	S		J				4	445110	Besonders schwerer Fall des Diebstahls in/aus überwiegend unbezogenen Neu- und Rohbauten, Baubuden und Baustellen von Kraftwagen	StGB	243		01.01.2008	31.12.9999
417	6	S		J				4	445120	Schwerer Diebstahl gemäß §§ 244 Abs. 1 Nr. 1 und 2, 244a StGB in/aus überwiegend unbezogenen Neu- und Rohbauten, Baubuden und Baustellen von Kraftwagen	StGB	244 (1) 1, 2; 244a		01.01.2011	31.12.9999
418	6	S		N				3	445500	Schwerer Diebstahl insg. in/aus überwiegend unbezogenen Neu- und Rohbauten, Baubuden und Baustellen von unbaren Zahlungsmitteln				01.01.2008	31.12.9999
419	6	S		J				4	445510	Besonders schwerer Fall des Diebstahls in/aus überwiegend unbezogenen Neu- und Rohbauten, Baubuden und Baustellen von unbaren Zahlungsmitteln	StGB	243		01.01.2008	31.12.9999
420	6	S		J				4	445520	Schwerer Diebstahl gemäß §§ 244 Abs. 1 Nr. 1 und 2, 244a StGB in/aus überwiegend unbezogenen Neu- und Rohbauten, Baubuden und Baustellen von unbaren Zahlungsmitteln	StGB	244 (1) 1, 2; 244a		01.01.2011	31.12.9999
421	64	S		N				2	450*00	Schwerer Diebstahl an/aus Kraftfahrzeugen				01.01.2012	31.12.9999
422	6	S		N				3	450000	Schwerer Diebstahl insg. an/aus Kraftfahrzeugen von sonstigem Gut				01.01.2012	31.12.9999
423	6	S		J				4	450010	Besonders schwerer Fall des Diebstahls an/aus Kraftfahrzeugen von sonstigem Gut	StGB	243		01.01.2012	31.12.9999
424	6	S		J				4	450020	Schwerer Diebstahl gemäß §§ 244 Abs. 1 Nr. 1 und 2, 244a StGB an/aus Kraftfahrzeugen von sonstigem Gut	StGB	244 (1) 1, 2; 244a		01.01.2012	31.12.9999
425	6	S		N				3	450500	Schwerer Diebstahl aus Kraftfahrzeugen von unbaren Zahlungsmitteln				01.01.2012	31.12.9999
426	6	S		J				4	450510	Besonders schwerer Fall des Diebstahls aus Kraftfahrzeugen von unbaren Zahlungsmitteln	StGB	243		01.01.2012	31.12.9999
427	6	S		J				4	450520	Schwerer Diebstahl gemäß §§ 244 Abs. 1 Nr. 1 und 2, 244a StGB aus Kraftfahrzeugen von unbaren Zahlungsmitteln	StGB	244 (1) 1, 2; 244a		01.01.2012	31.12.9999

lfd.Nr.	Filter 6-Steller	Schaden	Opfer	Erfassungsschl. J/N	Ebene							Strft Schl.	Klartext	Hinweis	Gesetz Abk.	§ Zitat § (Absatz) [Satz] Nr.	gültig von	gültig bis
															Zusatzinfo			
428	64	S		N					2			471000	Schwerer Diebstahl von Betäubungsmitteln aus Apotheken				01.01.1972	31.12.9999
429	6	S		J						4		471010	Besonders schwerer Fall des Diebstahls von Betäubungsmitteln aus Apotheken	StGB	243		01.01.2008	31.12.9999
430	6	S		J						4		471020	Schwerer Diebstahl gemäß §§ 244 Abs. 1 Nr. 1 und 2, 244a StGB von Betäubungsmitteln aus Apotheken	StGB	244 (1) 1, 2; 244a		01.01.2011	31.12.9999
431	64	S		N					2			472000	Schwerer Diebstahl von Betäubungsmitteln aus Arztpraxen				01.01.1972	31.12.9999
432	6	S		J						4		472010	Besonders schwerer Fall des Diebstahls von Betäubungsmitteln aus Arztpraxen	StGB	243		01.01.2008	31.12.9999
433	6	S		J						4		472020	Schwerer Diebstahl gemäß §§ 244 Abs. 1 Nr. 1 und 2, 244a StGB von Betäubungsmitteln aus Arztpraxen	StGB	244 (1) 1, 2; 244a		01.01.2011	31.12.9999
434	64	S		N					2			473000	Schwerer Diebstahl von Betäubungsmitteln aus Krankenhäusern				01.01.1972	31.12.9999
435	6	S		J						4		473010	Besonders schwerer Fall des Diebstahls von Betäubungsmitteln aus Krankenhäusern	StGB	243		01.01.2008	31.12.9999
436	6	S		J						4		473020	Schwerer Diebstahl gemäß §§ 244 Abs. 1 Nr. 1 und 2, 244a StGB von Betäubungsmitteln aus Krankenhäusern	StGB	244 (1) 1, 2; 244a		01.01.2011	31.12.9999
437	64	S		N					2			474000	Schwerer Diebstahl von Betäubungsmitteln bei Herstellern und Großhändlern				01.01.1972	31.12.9999
438	6	S		J						4		474010	Besonders schwerer Fall des Diebstahls von Betäubungsmitteln bei Herstellern und Großhändlern	StGB	243		01.01.2008	31.12.9999
439	6	S		J						4		474020	Schwerer Diebstahl gemäß §§ 244 Abs. 1 Nr. 1 und 2, 244a StGB von Betäubungsmitteln bei Herstellern und Großhändlern	StGB	244 (1) 1, 2; 244a		01.01.2011	31.12.9999
440	64	S		N					2			475000	Schwerer Diebstahl von Rezeptformularen zur Erlangung von Betäubungsmitteln				01.01.1972	31.12.9999
441	6	S		J						4		475010	Besonders schwerer Fall des Diebstahls von Rezeptformularen zur Erlangung von Betäubungsmitteln	StGB	243		01.01.2008	31.12.9999
442	6	S		J						4		475020	Schwerer Diebstahl gemäß §§ 244 Abs. 1 Nr. 1 und 2, 244a StGB von Rezeptformularen zur Erlangung von Betäubungsmitteln	StGB	244 (1) 1, 2; 244a		01.01.2011	31.12.9999
443	6	S		N					2			490000	Schwerer Taschendiebstahl insg. von sonstigem Gut				01.01.2008	31.12.9999
444	6	S		J						4		490010	Besonders schwerer Fall des Taschendiebstahl von sonstigem Gut	StGB	243		01.01.2008	31.12.9999
445	6	S		J						4		490020	Schwerer Taschendiebstahl gemäß §§ 244 Abs. 1 Nr. 1 und 2, 244a StGB von sonstigem Gut	StGB	244 (1) 1, 2; 244a		01.01.2011	31.12.9999
446	6	S		N					2			490500	Schwerer Taschendiebstahl von unbaren Zahlungsmitteln				01.01.2008	31.12.9999
447	6	S		J						4		490510	Besonders schwerer Fall des Taschendiebstahl von unbaren Zahlungsmitteln	StGB	243		01.01.2008	31.12.9999
448	6	S		J						4		490520	Schwerer Taschendiebstahl gemäß §§ 244 Abs. 1 Nr. 1 und 2, 244a StGB von unbaren Zahlungsmitteln	StGB	244 (1) 1, 2; 244a		01.01.2011	31.12.9999
449	64	S		N		1						****00	Diebstahl insgesamt und zwar:				01.01.1997	31.12.9999
450	64	S		N					2			***100	Diebstahl insgesamt von Kraftwagen einschl. unbefugte Ingebrauchnahme				01.01.1973	31.12.9999
451	64	S		N					2			***200	Diebstahl insgesamt von Mopeds und Krafträdern einschl. unbefugte Ingebrauchnahme				01.01.1973	31.12.9999
452	64	S		N					2			***300	Diebstahl insgesamt von Fahrrädern einschl. unbefugte Ingebrauchnahme				01.01.1973	31.12.9999
453	64	S		N					2			***400	Diebstahl insgesamt von Schusswaffen				01.01.1973	31.12.9999
454	64	S		N					2			***500	Diebstahl insgesamt von unbaren Zahlungsmitteln				01.01.1991	31.12.9999
455	64	S		N					2			***700	Diebstahl insgesamt von/aus Automaten				01.01.1973	31.12.9999
456	64	S		N					2			***800	Diebstahl insgesamt von Antiquitäten, Kunst- und sakralen Gegenständen				01.01.1981	31.12.9999
457	64	S		N					2			*05*00	Diebstahl insgesamt in/aus Banken, Sparkassen, Postfilialen und -agenturen und dgl.				01.01.1973	31.12.9999
458	64	S		N					2			*10*00	Diebstahl insgesamt in/aus Dienst-, Büro-, Fabrikations-, Werkstatt- und Lagerräumen				01.01.1973	31.12.9999
459	64	S		N					2			*15*00	Diebstahl insgesamt in/aus Gaststätten, Kantinen, Hotels und Pensionen				01.01.1973	31.12.9999
460	64	S		N					2			*25*00	Diebstahl insgesamt in/aus Kiosken, Warenhäusern, Verkaufsräumen, Selbstbedienungsläden, Schaufenstern, Schaukästen und Vitrinen darunter:				01.01.2011	31.12.9999
461	64	S		N					3			*26*00	Ladendiebstahl insgesamt				01.01.1977	31.12.9999
462	64	S		N					2			*35*00	Diebstahl insgesamt in/aus Wohnungen				01.01.1999	31.12.9999

lfd.Nr.	Filter 6-Steller	Schaden	Opfer	Erfassungsschl. J/N	Ebene							Strft Schl.	Klartext	Hinweis	Gesetz Abk.	§ Zitat § (Absatz) [Satz] Nr.	gültig von	gültig bis
														Zusatzinfo				
463	64	S		N			2				*40*00	Diebstahl insgesamt in/aus Boden-, Kellerräumen und Waschküchen				01.01.1973	31.12.9999	
464	64	S		N			2				*45*00	Diebstahl insgesamt in/aus überwiegend unbezogenen Neu- und Rohbauten, Baubuden und Baustellen				01.01.1973	31.12.9999	
465	64	S		N			2				*50*00	Diebstahl insgesamt an/aus Kraftfahrzeugen				01.01.2012	31.12.9999	
466	64	S		N			2				*71000	Diebstahl insgesamt von Betäubungsmitteln aus Apotheken				01.01.1973	31.12.9999	
467	64	S		N			2				*72000	Diebstahl insgesamt von Betäubungsmitteln aus Arztpraxen				01.01.1973	31.12.9999	
468	64	S		N			2				*73000	Diebstahl insgesamt von Betäubungsmitteln aus Krankenhäusern				01.01.1973	31.12.9999	
469	64	S		N			2				*74000	Diebstahl insgesamt von Betäubungsmitteln bei Herstellern und Großhändlern				01.01.1973	31.12.9999	
470	64	S		N			2				*75000	Diebstahl insgesamt von Rezeptformularen zur Erlangung von Betäubungsmitteln				01.01.1973	31.12.9999	
471	64	S		N			2				*90*00	Taschendiebstahl insgesamt				01.01.1973	31.12.9999	
472	64	S		N		1					500000	Vermögens- und Fälschungsdelikte				01.01.1987	31.12.9999	
473	64	S		N			2				510000	Betrug §§ 263, 263a, 264, 264a, 265, 265a, 265b StGB				01.01.2014	31.12.9999	
474	64	S		N				3			511000	Waren- und Warenkreditbetrug				01.01.2014	31.12.9999	
475	64	S		N					4		511100	Betrügerisches Erlangen von Kfz §§ 263, 263a StGB				01.01.2016	31.12.9999	
476	6	S		J						5	511110	Betrügerisches Erlangen von Kfz § 263 StGB	StGB	263		01.01.2016	31.12.9999	
477	6	S		J						5	511120	Betrügerisches Erlangen von Kfz § 263a StGB	StGB	263a		01.01.2016	31.12.9999	
478	64	S		N				4			511200	Sonstiger Warenkreditbetrug				01.01.1987	31.12.9999	
479	6	S		J						5	511201	Tankbetrug	StGB	263		01.01.2008	31.12.9999	
480	6	S		N						5	511210	Weitere Arten des Warenkreditbetruges §§ 263, 263a StGB				01.01.2016	31.12.9999	
481	6	S		J						6	511211	Weitere Arten des Warenkreditbetruges § 263 StGB	StGB	263		01.01.2016	31.12.9999	
482	6	S		J						6	511212	Weitere Arten des Warenkreditbetruges § 263a StGB	StGB	263a		01.01.2016	31.12.9999	
483	64	S		J					4		511300	Warenbetrug	StGB	263		01.01.1987	31.12.9999	
484	64	S		N				3			513000	Kapitalanlage- und Anlagebetrug				01.01.2016	31.12.9999	
485	64	S		J					4		513100	Prospektbetrug (Kapitalanlagebetrug) § 264a StGB	StGB	264a		01.01.2016	31.12.9999	
486	64	S		J					4		513200	Anlagebetrug § 263 StGB	StGB	263		01.01.1994	31.12.9999	
487	64	S		N					3		514000	Geldkreditbetrug				01.01.2014	31.12.9999	
488	64	S		J					4		514100	Kreditbetrug § 265b StGB (im geschäftlichen Verkehr)	StGB	265b		01.01.2016	31.12.9999	
489	64	S		J					4		514200	Subventionsbetrug § 264 StGB	StGB	264		01.01.1987	31.12.9999	
490	64	S		J					4		514300	Krediterlangungsbetrug § 263 StGB	StGB	263		01.01.2016	31.12.9999	
491	64	S		N					3		515000	Erschleichen von Leistungen § 265a StGB				01.01.1987	31.12.9999	
492	6	S		J					4		515001	Beförderungserleichterung	StGB	265a		01.01.2008	31.12.9999	
493	6	S		J					4		515079	Sonstiges Erschleichen von Leistungen	StGB	265a		01.01.2011	31.12.9999	
494	64	S		N					3		516000	Betrug bzw. Computerbetrug mittels rechtswidrig erlangter unbarer Zahlungsmittel				01.01.2016	31.12.9999	
495	64	S		J					4		516200	Betrug mittels rechtswidrig erlangter Zahlungskarten ohne PIN (Lastschriftverfahren)	StGB	263		01.01.2016	31.12.9999	
496	64	S		J					4		516300	Computerbetrug mittels rechtswidrig erlangter Zahlungskarten mit PIN § 263a StGB	StGB	263a		01.01.2016	31.12.9999	
497	64	S		N					4		516500	Betrug bzw. Computerbetrug mittels rechtswidrig erlangter Daten von Zahlungskarten §§ 263, 263a StGB				01.01.2016	31.12.9999	
498	6	S		J						5	516510	Betrug mittels rechtswidrig erlangter Daten von Zahlungskarten § 263 StGB	StGB	263		01.01.2016	31.12.9999	
499	6	S		J						5	516520	Computerbetrug mittels rechtswidrig erlangter Daten von Zahlungskarten § 263a StGB	StGB	263a		01.01.2016	31.12.9999	
500	64	S		N					4		516900	Betrug bzw. Computerbetrug mittels rechtswidrig erlangter sonstiger unbarer Zahlungsmittel §§ 263, 263a StGB				01.01.2016	31.12.9999	
501	6	S		J						5	516910	Betrug mittels rechtswidrig erlangter sonstiger unbarer Zahlungsmittel § 263 StGB	StGB	263		01.01.2016	31.12.9999	
502	6	S		J						5	516920	Computerbetrug mittels rechtswidrig erlangter sonstiger unbarer Zahlungsmittel § 263a StGB	StGB	263a		01.01.2016	31.12.9999	
503	64	S		N					3		517000	Sonstiger Betrug				01.01.2014	31.12.9999	
504	64	S		J						4	517100	Leistungsbetrug	StGB	263		01.01.1987	31.12.9999	
505	64	S		N						4	517200	Leistungskreditbetrug §§ 263, 263a StGB				01.01.2016	31.12.9999	
506	6	S		J						5	517210	Leistungskreditbetrug § 263 StGB	StGB	263		01.01.2016	31.12.9999	
507	6	S		J						5	517220	Leistungskreditbetrug § 263a StGB	StGB	263a		01.01.2016	31.12.9999	

lfd.Nr.	Filter 6-Steller	Schaden	Opfer	Erfassungsschl. J/N	Ebene				Strft Schl.	Klartext	Hinweis	Gesetz Abk.	§ Zitat § (Absatz) [Satz] Nr.	gültig von	gültig bis
											Zusatzinfo				
508	64	S		N				4	517400	Betrug z.N.v. Versicherungen und Versicherungsmisbrauch §§ 263, 265 StGB			01.01.1999	31.12.9999	
509	6	S	J					5	517410	Betrug zum Nachteil von Versicherungen	StGB	263	01.01.2008	31.12.9999	
510	6	S	J					5	517420	Versicherungsmisbrauch	StGB	265	01.01.2008	31.12.9999	
511	64	S		N				4	517500	Computerbetrug (sonstiger) § 263a StGB (soweit nicht unter den Schlüsseln 511120, 511212, 516300, 516520, 516920, 517220, 517900, 518112 bzw. 518302 zu erfassen)			01.01.2016	31.12.9999	
512	6	S	J					5	517510	Computerbetrug (sonstiger) § 263a Abs. 1 und 2 StGB	StGB	263a (1) (2)	01.01.2016	31.12.9999	
513	6	S	J					5	517520	Vorbereitung des Computerbetruges § 263a Abs. 3 StGB	StGB	263a (3)	01.01.2016	31.12.9999	
514	64	S	J					4	517600	Provisionsbetrug	StGB	263	01.01.1987	31.12.9999	
515	64	S	J					4	517800	Sozialleistungsbetrug	StGB	263	01.01.2016	31.12.9999	
516	64	S	J					4	517900	Missbräuchliche Nutzung von Telekommunikationsdiensten § 263a StGB	StGB	263a	01.01.2016	31.12.9999	
517	64	S		N				4	518100	Abrechnungsbetrug			01.01.1999	31.12.9999	
518	6	S		N				5	518110	Abrechnungsbetrug im Gesundheitswesen §§ 263, 263a StGB			01.01.2016	31.12.9999	
519	6	S	J					6	518111	Abrechnungsbetrug im Gesundheitswesen § 263 StGB	StGB	263	01.01.2016	31.12.9999	
520	6	S	J					6	518112	Abrechnungsbetrug im Gesundheitswesen § 263a StGB	StGB	263a	01.01.2016	31.12.9999	
521	6	S	J					5	518179	Sonstiger Abrechnungsbetrug	StGB	263	01.01.2008	31.12.9999	
522	64	S	J					4	518200	Einmietbetrug	StGB	263	01.01.1999	31.12.9999	
523	64	S		N				4	518300	Überweisungsbetrug §§ 263, 263a StGB			01.01.2016	31.12.9999	
524	6	S	J					6	518301	Überweisungsbetrug § 263 StGB	StGB	263	01.01.2016	31.12.9999	
525	6	S	J					6	518302	Überweisungsbetrug § 263a StGB	StGB	263a	01.01.2016	31.12.9999	
526	64	S	J					4	518800	Kreditvermittlungsbetrug § 263 StGB	StGB	263	01.01.2016	31.12.9999	
527	64	S	J					4	518900	Sonstige weitere Betrugsarten	StGB	263	01.01.1999	31.12.9999	
528	64	S		N			2		520000	Veruntreuungen §§ 266, 266a, 266b StGB			01.01.2014	31.12.9999	
529	64	S		N				3	521000	Untreue § 266 StGB			01.01.2014	31.12.9999	
530	6	S	J					4	521079	Sonstige Untreue	StGB	266	01.01.2008	31.12.9999	
531	64	S	J					4	521100	Untreue bei Kapitalanlagegeschäften	StGB	266	01.01.1994	31.12.9999	
532	64	S	J					3	522000	Vorenthalten und Veruntreuen von Arbeitsentgelt § 266a StGB	StGB	266a	01.01.1987	31.12.9999	
533	64	S	J					3	523000	Missbrauch von Scheck- und Kreditkarten § 266b StGB	StGB	266b	01.01.1987	31.12.9999	
534	64	S		N			2		530000	Unterschlagung §§ 246, 247, 248a StGB			01.01.2014	31.12.9999	
535	6	S	J					3	530079	Unterschlagung sonstiger Güter/Sachen §§ 246, 247, 248a StGB - ohne von Kfz	StGB	246, 247, 248a	01.01.2011	31.12.9999	
536	64	S	J					3	531000	Unterschlagung von Kfz §§ 246, 247 StGB	StGB	246, 247	01.01.2011	31.12.9999	
537	64			N			2		540000	Urkundenfälschung §§ 267-271, 273-279, 281 StGB			01.01.2014	31.12.9999	
538	6		J					3	540001	Sonstige Urkundenfälschung § 267 StGB	StGB	267	01.01.2008	31.12.9999	
539	6		J					3	540002	Mittelbare Fälschbeurkundung	StGB	271	01.01.2008	31.12.9999	
540	6		J					3	540003	Verändern von amtlichen Ausweisen	StGB	273	01.01.2008	31.12.9999	
541	6		J					3	540004	Urkundenunterdrückung, Veränderung einer Grenzbezeichnung § 274 StGB	StGB	274	01.01.2008	31.12.9999	
542	6		J					3	540005	Vorbereitung der Fälschung von amtlichen Ausweisen	StGB	275	01.01.2008	31.12.9999	
543	6		J					3	540006	Verschaffen von falschen amtlichen Ausweisen	StGB	276	01.01.2008	31.12.9999	
544	6		J					3	540007	Fälschung von Gesundheitszeugnissen	StGB	277	01.01.2008	31.12.9999	
545	6		J					3	540008	Ausstellen unrichtiger Gesundheitszeugnisse	StGB	278	01.01.2008	31.12.9999	
546	6		J					3	540009	Gebrauch unrichtiger Gesundheitszeugnisse	StGB	279	01.01.2008	31.12.9999	
547	6		J					3	540010	Missbrauch von Ausweispapieren	StGB	281	01.01.2008	31.12.9999	
548	64			N				3	541000	Fälschung technischer Aufzeichnungen § 268 StGB			01.01.1987	31.12.9999	
549	6		J					4	541001	Manipulation von Fahrtenschreibern und EG-Kontrollgeräten § 268 StGB	StGB	268	01.01.2015	31.12.9999	
550	6		J					4	541079	Sonstige Fälschung technischer Aufzeichnungen	StGB	268	01.01.2008	31.12.9999	
551	64		J					3	542000	Fälschung zur Erlangung von Betäubungsmitteln	StGB	267	01.01.1987	31.12.9999	
552	64			N				3	543000	Fälschung beweisheblicher Daten, Täuschung im Rechtsverkehr bei Datenverarbeitung §§ 269, 270 StGB			01.01.1987	31.12.9999	
553	6		J					4	543010	Fälschung beweisheblicher Daten § 269 StGB	StGB	269	01.01.2008	31.12.9999	
554	6		J					4	543020	Täuschung im Rechtsverkehr bei Datenverarbeitung § 270 StGB	StGB	270	01.01.2008	31.12.9999	

lfd.Nr.	Filter 6-Steller	Schaden	Opfer	Erfassungsschl. J/N	Ebene				Strft Schl.	Klartext	Hinweis	Gesetz Abk.	§ Zitat § (Absatz) [Satz] Nr.	gültig von	gültig bis
												Zusatzinfo			
555	64			N			2		550000	Geld- und Wertzeichenfälschung, Fälschung von Zahlungskarten mit oder ohne Garantiefunktion, Schecks und Wechseln §§ 146-149, 151, 152, 152a, 152b StGB			01.01.2014	31.12.9999	
556	6			J			3		550010	Gewerbs- und bandenmäßiges Geldfälschung § 146 Abs. 2 StGB	StGB	146 (2)	01.01.2008	31.12.9999	
557	6			J			3		550020	Wertpapierfälschung	StGB	151	01.01.2008	31.12.9999	
558	6			J			3		550030	Fälschung Geld-/Wertzeichen fremder Währungsgebiete	StGB	152	01.01.2008	31.12.9999	
559	64			N			3		551000	Geld- und Wertzeichenfälschung einschl. Vorbereitungshandlungen §§ 146 außer Abs. 1 Nr. 3, 148, 149 StGB			01.01.2005	31.12.9999	
560	6			J			4		551010	Geldfälschung (einschl. Vorbereitungshandlung) §§ 146 außer Abs. 1 Nr. 3 StGB	StGB	146 (1) 1, 2	01.01.2008	31.12.9999	
561	6			J			4		551020	Wertzeichenfälschung	StGB	148	01.01.2008	31.12.9999	
562	6			J			4		551030	Vorbereitung der Fälschung von Geld und Wertzeichen	StGB	149	01.01.2011	31.12.9999	
563	64			N			3		552000	Inverkehrbringen von Falschgeld §§ 146 Abs. 1 Nr. 3, 147 StGB			01.01.2005	31.12.9999	
564	6			J			4		552010	Inverkehrbringen von Falschgeld § 146 Abs. 1 Nr. 3 StGB	StGB	146 (1) 3	01.01.2008	31.12.9999	
565	6			J			4		552020	Inverkehrbringen von Falschgeld gemäß § 147 StGB (nach gutgläubigem Erwerb)	StGB	147	01.01.2008	31.12.9999	
566	64			N			3		553000	Fälschung von Zahlungskarten mit oder ohne Garantiefunktion, Schecks und Wechseln §§ 152a, 152b StGB			01.01.2014	31.12.9999	
567	64			N			4		553100	Gebrauch falscher Zahlungskarten mit oder ohne Garantiefunktion, Schecks und Wechsel §§ 152a, 152b StGB			01.01.2004	31.12.9999	
568	6			J			5		553110	Gebrauch falscher Zahlungskarten ohne Garantiefunktion, Schecks und Wechsel	StGB	152a	01.01.2008	31.12.9999	
569	6			J			5		553120	Gebrauch falscher Zahlungskarten mit Garantiefunktion	StGB	152b	01.01.2008	31.12.9999	
570	64			N			4		553200	Nachmachen, Verfälschen, Verschaffen, Feilhalten oder Überlassen falscher Zahlungskarten mit oder ohne Garantiefunktion, Schecks und Wechsel §§ 152a, 152b StGB			01.01.2004	31.12.9999	
571	6			J			5		553210	Nachmachen, Verfälschen, Verschaffen, Feilhalten oder Überlassen falscher Zahlungskarten ohne Garantiefunktion, Schecks und Wechsel	StGB	152a	01.01.2008	31.12.9999	
572	6			J			5		553220	Nachmachen, Verfälschen, Verschaffen, Feilhalten oder Überlassen falscher Zahlungskarten mit Garantiefunktion	StGB	152b	01.01.2008	31.12.9999	
573	64	S		N			2		560000	Insolvenzstraftaten §§ 283, 283a-d StGB			01.01.2014	31.12.9999	
574	64	S		J			3		561000	Bankrott § 283 StGB	StGB	283	01.01.1977	31.12.9999	
575	64	S		J			3		562000	Besonders schwerer Fall des Bankrotts § 283a StGB	StGB	283a	01.01.1977	31.12.9999	
576	64			J			3		563000	Verletzung der Buchführungspflicht § 283b StGB	StGB	283b	01.01.2014	31.12.9999	
577	64	S		J			3		564000	Gläubigerbegünstigung § 283c StGB	StGB	283c	01.01.1977	31.12.9999	
578	64	S		J			3		565000	Schuldnerbegünstigung § 283d StGB	StGB	283d	01.01.1977	31.12.9999	
579	64	S	O	N			1		600000	Sonstige Straftatbestände (StGB)			01.01.1987	31.12.9999	
580	64	S		N			2		610000	Erpressung § 253 StGB			01.01.2014	31.12.9999	
581	6	S		J			3		610001	Schutzgelderpressung	StGB	253	01.01.2008	31.12.9999	
582	6	S		J			3		610079	Sonstige Erpressung	StGB	253	01.01.2008	31.12.9999	
583	64	S		J			3		611000	Erpressung auf sexueller Grundlage	StGB	253	01.01.1987	31.12.9999	
584	64		O	N			2		620000	Widerstand gegen die Staatsgewalt und Straftaten gegen die öffentliche Ordnung §§ 111, 113, 114, 120, 121, 123-127, 129, 130-134, 136, 138, 140, 145, 145a, 145c, 145d StGB			01.01.2014	31.12.9999	
585	6			J			3		620001	Störung des öffentlichen Friedens durch Androhung von Straftaten	StGB	126	01.01.2008	31.12.9999	
586	6			J			3		620002	Bildung bewaffneter Gruppen	StGB	127	01.01.2008	31.12.9999	
587	6			J			3		620003	Bildung krimineller Vereinigungen	StGB	129	01.01.2008	31.12.9999	
588	6			J			3		620004	Anleitung zu Straftaten	StGB	130a	01.01.2008	31.12.9999	
589	6			J			3		620005	Amtsnaßung	StGB	132	01.01.2008	31.12.9999	
590	6			J			3		620006	Missbrauch von Titeln, Berufsbezeichnungen, Abzeichen	StGB	132a	01.01.2008	31.12.9999	
591	6			J			3		620007	Verwahrungsbruch	StGB	133	01.01.2008	31.12.9999	
592	6			J			3		620008	Verletzung amtlicher Bekanntmachungen	StGB	134	01.01.2008	31.12.9999	
593	6			J			3		620009	Verstrickungsbruch, Siegelbruch	StGB	136	01.01.2008	31.12.9999	
594	6			J			3		620010	Nichtanzeige geplanter Straftaten	StGB	138	01.01.2008	31.12.9999	
595	6			J			3		620011	Belohnung und Billigung von Straftaten	StGB	140	01.01.2008	31.12.9999	

lfd.Nr.	Filter 6-Steller	Schaden	Opfer	Erfassungsschl. J/N	Ebene				Strft Schl.	Klartext	Hinweis	Gesetz Abk.	§ Zitat § (Absatz) [Satz] Nr.	gültig von	gültig bis
												Zusatzinfo			
596	6			J				3	620013	Missbrauch von Notrufen und Beeinträchtigung von Unfallverhütungs- und Nothilfemitteln		StGB	145	01.01.2008	31.12.9999
597	6			J				3	620014	Verstoß gegen Weisung während Führungsaufsicht		StGB	145a	01.01.2008	31.12.9999
598	6			J				3	620015	Verstoß gegen das Berufsverbot		StGB	145c	01.01.2008	31.12.9999
599	64		O	N				3	621000	Widerstand gegen die Staatsgewalt §§ 111, 113, 114, 120, 121 StGB				01.01.1987	31.12.9999
600	6			J				4	621010	Öffentliche Aufforderung zu Straftaten		StGB	111	01.01.2008	31.12.9999
601	6		O	N				4	621020	Widerstand gegen Vollstreckungsbeamte				01.01.2010	31.12.9999
602	6		O	J				5	621021	Widerstand gegen Polizeivollzugsbeamte		StGB	113	01.01.2011	31.12.9999
603	6		O	J				5	621029	Widerstand gegen Vollstreckungsbeamte (ohne Polizeivollzugsbeamte)		StGB	113	01.01.2011	31.12.9999
604	6		O	J				4	621030	Widerstand gegen gleichgestellte Personen		StGB	114	01.01.2014	31.12.9999
605	6			J				4	621040	Gefangenenbefreiung		StGB	120	01.01.2008	31.12.9999
606	6			J				4	621050	Gefangenenmeuterei		StGB	121	01.01.2008	31.12.9999
607	64			N				3	622000	Hausfriedensbruch §§ 123, 124 StGB				01.01.2014	31.12.9999
608	64			J				4	622100	Hausfriedensbruch § 123 StGB		StGB	123	01.01.2001	31.12.9999
609	64			J				4	622200	Schwerer Hausfriedensbruch § 124 StGB		StGB	124	01.01.2001	31.12.9999
610	64			N				3	623000	Landfriedensbruch §§ 125, 125a StGB				01.01.1987	31.12.9999
611	6			J				4	623010	Landfriedensbruch § 125 StGB		StGB	125	01.01.2008	31.12.9999
612	6			J				4	623020	Besonders schwerer Landfriedensbruch § 125a StGB		StGB	125a	01.01.2008	31.12.9999
613	64			N				3	624000	Vortäuschen einer Straftat § 145d StGB				01.01.2014	31.12.9999
614	6			J				4	624010	Vortäuschen einer Straftat gegen die sexuelle Selbstbestimmung		StGB	145d	01.01.2008	31.12.9999
615	6			J				4	624079	Vortäuschen einer sonstigen Straftat		StGB	145d	01.01.2008	31.12.9999
616	64			J				4	624100	Vortäuschen eines Raubes		StGB	145d	01.01.1990	31.12.9999
617	64			N				4	624200	Vortäuschen eines Diebstahls				01.01.1990	31.12.9999
618	6			J				5	624201	Vortäuschen eines Kfz-Diebstahls		StGB	145d	01.01.2008	31.12.9999
619	6			J				5	624279	Vortäuschen eines sonstigen Diebstahls		StGB	145d	01.01.2008	31.12.9999
620	64			N				3	626000	Gewaltdarstellung § 131 StGB				01.01.2014	31.12.9999
621	6			J				4	626079	Sonstige Gewaltdarstellung		StGB	131 (1) 1, 2, 4, (2)	01.01.2008	31.12.9999
622	64			J				4	626100	Gewaltdarstellung; Schriften an Personen unter 18 Jahren § 131 Abs. 1 Nr. 3 StGB		StGB	131 (1) 3	01.01.2005	31.12.9999
623	64			J				3	627000	Volksverhetzung § 130 StGB		StGB	130	01.01.1996	31.12.9999
624	64			N				2	630000	Begünstigung, Strafvereitelung (ohne Strafvereitelung im Amt), Hehlerei und Geldwäsche §§ 257, 258, 259-261 StGB				01.01.2014	31.12.9999
625	6			J				3	630010	Begünstigung		StGB	257	01.01.2008	31.12.9999
626	6			J				3	630020	Strafvereitelung		StGB	258	01.01.2008	31.12.9999
627	64			N				3	631000	Hehlerei von Kfz §§ 259-260a StGB				01.01.2014	31.12.9999
628	6			J				4	631079	Hehlerei von Kfz § 259 StGB		StGB	259	01.01.2008	31.12.9999
629	64			J				4	631100	Gewerbsmäßige Hehlerei von Kfz § 260 Abs. 1 Nr. 1 StGB		StGB	260 (1) 1	01.01.1994	31.12.9999
630	64			J				4	631200	Bandenhehlerei von Kfz § 260 Abs. 1 Nr. 2 StGB		StGB	260 (1) 2	01.01.1994	31.12.9999
631	64			J				4	631300	Gewerbsmäßige Bandenhehlerei von Kfz § 260a StGB		StGB	260a	01.01.1994	31.12.9999
632	64			N				3	632000	Sonstige Hehlerei §§ 259-260a StGB				01.01.2014	31.12.9999
633	6			J				4	632079	Sonstige Hehlerei § 259 StGB		StGB	259	01.01.2008	31.12.9999
634	64			J				4	632100	Sonstige gewerbsmäßige Hehlerei § 260 Abs. 1 Nr. 1 StGB		StGB	260 (1) 1	01.01.1994	31.12.9999
635	64			J				4	632200	Sonstige Bandenhehlerei § 260 Abs. 1 Nr. 2 StGB		StGB	260 (1) 2	01.01.1994	31.12.9999
636	64			J				4	632300	Sonstige gewerbsmäßige Bandenhehlerei § 260a StGB		StGB	260a	01.01.1994	31.12.9999
637	64			J				3	633000	Geldwäsche, Verschleierung unrechtmäßig erlangter Vermögenswerte § 261 StGB		StGB	261	01.01.1999	31.12.9999
638	64		O	N				2	640000	Brandstiftung und Herbeiführen einer Brandgefahr §§ 306-306d, 306f StGB				01.01.2014	31.12.9999
639	6			J				3	640010	Fahrlässige Brandstiftung		StGB	306d	01.01.2008	31.12.9999
640	6			J				3	640020	Fahrlässiges Herbeiführen einer Brandgefahr		StGB	306f (3)	01.01.2008	31.12.9999
641	64		O	N				3	641000	(Vorsätzliche) Brandstiftung und Herbeiführen einer Brandgefahr §§ 306-306c, 306f Abs. 1 und 2 StGB				01.01.1999	31.12.9999
642	6			J				4	641010	Vorsätzliche Brandstiftung		StGB	306	01.01.2008	31.12.9999
643	6			J				4	641020	Schwere Brandstiftung		StGB	306a	01.01.2008	31.12.9999

lfd.Nr.	Filter 6-Steller	Schaden	Opfer	Erfassungsschl. J/N	Ebene				Strft Schl.	Klartext	Hinweis	Gesetz Abk.	§ Zitat § (Absatz) [Satz] Nr.	gültig von	gültig bis
												Zusatzinfo			
644	6			J				4	641030	Besonders schwere Brandstiftung		StGB	306b	01.01.2008	31.12.9999
645	6		O	J				4	641040	Brandstiftung mit Todesfolge		StGB	306c	01.01.2008	31.12.9999
646	6			J				4	641050	Vorsätzliches Herbeiführen einer Brandgefahr		StGB	306f (1) (2)	01.01.2008	31.12.9999
647	64		O	N			2		650000	Wettbewerbs-, Korruptions- und Amtsdelikte §§ 258a, 298-300, 331-353d, 355, 357 StGB				01.01.2014	31.12.9999
648	64			N				3	651000	Vorteilsannahme, Bestechlichkeit §§ 331, 332, 335 StGB				01.01.2014	31.12.9999
649	64			J				4	651100	Vorteilsannahme § 331 StGB		StGB	331	01.01.1994	31.12.9999
650	64			J				4	651200	Bestechlichkeit § 332 StGB		StGB	332	01.01.2006	31.12.9999
651	64			J				4	651300	Bestechlichkeit - gewerbsmäßig oder als Mitglied einer Bande § 335 Abs. 2 Nr. 3 StGB		StGB	335 (2) 3	01.01.2005	31.12.9999
652	64			J				4	651400	Alle sonstigen besonders schweren Fälle der Bestechlichkeit § 335 StGB		StGB	335 (2) 1, 2	01.01.1998	31.12.9999
653	64			N				3	652000	Vorteilsgewährung, Bestechung §§ 333, 334, 335 StGB				01.01.2014	31.12.9999
654	64			J				4	652100	Vorteilsgewährung § 333 StGB		StGB	333	01.01.1994	31.12.9999
655	64			J				4	652200	Bestechung § 334 StGB		StGB	334	01.01.2006	31.12.9999
656	64			J				4	652300	Bestechung - gewerbsmäßig oder als Mitglied einer Bande nach § 335 Abs. 2 Nr. 3 StGB		StGB	335 (2) 3	01.01.2005	31.12.9999
657	64			J				4	652400	Alle sonstigen besonders schweren Fälle der Bestechung nach § 335 StGB		StGB	335 (2) 1, 2	01.01.1998	31.12.9999
658	64		O	N				3	655000	Sonstige Straftaten im Amt §§ 258a, 339-353d, 355, 357 StGB				01.01.2014	31.12.9999
659	6			J				4	655001	Strafvereitelung im Amt		StGB	258a	01.01.2008	31.12.9999
660	6			J				4	655002	Rechtsbeugung		StGB	339	01.01.2008	31.12.9999
661	6			J				4	655003	Aussageerpressung		StGB	343	01.01.2008	31.12.9999
662	6			J				4	655004	Verfolgung Unschuldiger		StGB	344	01.01.2008	31.12.9999
663	6			J				4	655005	Vollstreckung gegen Unschuldige		StGB	345	01.01.2008	31.12.9999
664	6			J				4	655006	Falschbeurkundung im Amt		StGB	348	01.01.2008	31.12.9999
665	6			J				4	655007	Gebührenüberhebung		StGB	352	01.01.2008	31.12.9999
666	6			J				4	655008	Abgabenüberhebung, Leistungskürzung		StGB	353	01.01.2008	31.12.9999
667	6			J				4	655009	Vertrauensbruch im auswärtigen Dienst		StGB	353a	01.01.2008	31.12.9999
668	6			J				4	655010	Verbotene Mitteilungen über Gerichtsverhandlungen		StGB	353d	01.01.2008	31.12.9999
669	6			J				4	655011	Verletzung des Steuergeheimnisses		StGB	355	01.01.2008	31.12.9999
670	6			J				4	655012	Verleitung eines Untergebenen zu Straftaten		StGB	357	01.01.2008	31.12.9999
671	64		O	J				4	655100	Körperverletzung im Amt § 340 StGB		StGB	340	01.01.1998	31.12.9999
672	64			J				4	655200	Verletzung des Dienstgeheimnisses § 353b StGB		StGB	353b	01.01.1998	31.12.9999
673	64			J				3	656000	Wettbewerbsbeschränkende Absprachen bei Ausschreibungen § 298 StGB		StGB	298	01.01.1998	31.12.9999
674	64			N				3	657000	Bestechlichkeit und Bestechung im geschäftlichen Verkehr und im Gesundheitswesen §§ 299, 299a, 299b und 300 StGB		StGB	299, 299a, 299b und 300	01.01.2017	31.12.9999
675	64			J				4	657100	Bestechlichkeit und Bestechung § 299 StGB		StGB	299	01.01.2017	31.12.9999
676	64			J				4	657200	Bestechlichkeit und Bestechung, gewerbsmäßig oder als Mitglied einer Bande § 300 Satz 2 Nr. 2 StGB		StGB	300 [2] 2	01.01.2005	31.12.9999
677	64			J				4	657300	Bestechlichkeit und Bestechung, Vorteil großen Ausmaßes § 300 Satz 2 Nr. 1 StGB		StGB	300 [2] 1	01.01.2005	31.12.9999
678	64			J				4	657400	Bestechlichkeit im Gesundheitswesen		StGB	299a	01.01.2017	31.12.9999
679	64			J				4	657500	Bestechung im Gesundheitswesen		StGB	299b	01.01.2017	31.12.9999
680	64			N			2		660000	Strafbarer Eigennutz §§ 284, 285, 287-293, 297 StGB				01.01.2014	31.12.9999
681	6			J				3	660010	Vereiteln der Zwangsvollstreckung		StGB	288	01.01.2008	31.12.9999
682	6			J				3	660020	Pfandkehr		StGB	289	01.01.2008	31.12.9999
683	6			J				3	660030	Unbefugter Gebrauch von Pfandsachen		StGB	290	01.01.2008	31.12.9999
684	6			J				3	660040	Gefährdung von Schiffen, Kraft- und Luftfahrzeugen durch Bannware		StGB	297	01.01.2008	31.12.9999
685	64			N				3	661000	Glücksspiel §§ 284, 285, 287 StGB				01.01.1999	31.12.9999
686	6			J				4	661010	Unerlaubte Veranstaltung eines Glücksspiels		StGB	284	01.01.2008	31.12.9999
687	6			J				4	661020	Beteiligung am unerlaubten Glücksspiel		StGB	285	01.01.2008	31.12.9999
688	6			J				4	661030	Unerlaubte Veranstaltung einer Lotterie oder Ausspielung		StGB	287	01.01.2008	31.12.9999
689	64			N				3	662000	Wilderei §§ 292, 293 StGB				01.01.2014	31.12.9999
690	6			J				4	662001	Fischwilderei		StGB	293	01.01.2008	31.12.9999

lfd.Nr.	Filter 6-Steller	Schaden	Opfer	Erfassungsschl. J/N	Ebene				Strft Schl.	Klartext	Hinweis	Gesetz Abk.	§ Zitat § (Absatz) [Satz] Nr.	gültig von	gültig bis
												Zusatzinfo			
691	64			J				4	662100	Jagdwilderei § 292 StGB		StGB	292	01.01.1987	31.12.9999
692	64			J			3	663000	Wucher § 291 StGB		StGB	291	01.01.1998	31.12.9999	
693	64		O	N			2	670000	Alle sonstigen Straftaten gemäß StGB - ohne Verkehrsdelikte -				01.01.2014	31.12.9999	
694	6			J			3	670001	Falsche uneidliche Aussage (Falschaussage)		StGB	153	01.01.2008	31.12.9999	
695	6			J			3	670002	Meineid		StGB	154	01.01.2008	31.12.9999	
696	6			J			3	670003	Falsche Versicherung an Eides statt		StGB	156	01.01.2008	31.12.9999	
697	6			J			3	670005	Verleitung zur Falschaussage		StGB	160	01.01.2008	31.12.9999	
698	6			J			3	670006	Fahrlässiger Falscheid, fahrlässige falsche Versicherung an Eides statt		StGB	161	01.01.2009	31.12.9999	
699	6			J			3	670007	Falsche Verdächtigung		StGB	164	01.01.2008	31.12.9999	
700	6			J			3	670008	Beschimpfung von Bekenntnissen, Religionsgemeinschaften und Weltanschauungsvereinigungen		StGB	166	01.01.2008	31.12.9999	
701	6			J			3	670009	Störung der Religionsausübung		StGB	167	01.01.2008	31.12.9999	
702	6			J			3	670010	Störung einer Bestattungsfeier		StGB	167a	01.01.2008	31.12.9999	
703	6			J			3	670011	Störung der Totenruhe		StGB	168	01.01.2008	31.12.9999	
704	6			J			3	670012	Personenstands Fältschung		StGB	169	01.01.2008	31.12.9999	
705	6			J			3	670013	Doppelehe		StGB	172	01.01.2008	31.12.9999	
706	6			J			3	670014	Beischlaf zwischen Verwandten		StGB	173	01.01.2008	31.12.9999	
707	6			J			3	670015	Üble Nachrede und Verleumdung gegen Personen des politischen Lebens		StGB	188	01.01.2008	31.12.9999	
708	6			J			3	670016	Verletzung der Vertraulichkeit des Wortes		StGB	201	01.01.2008	31.12.9999	
709	6			J			3	670017	Verletzung des Briefgeheimnisses		StGB	202	01.01.2008	31.12.9999	
710	6			J			3	670018	Verletzung von Privatgeheimnissen		StGB	203	01.01.2008	31.12.9999	
711	6			J			3	670019	Verwertung fremder Geheimnisse		StGB	204	01.01.2008	31.12.9999	
712	6			J			3	670020	Verletzung des Post- u. Fernmeldegeheimnisses		StGB	206	01.01.2008	31.12.9999	
713	6		O	J			3	670021	Aussetzung		StGB	221	01.01.2015	31.12.9999	
714	6			J			3	670024	Gefährliche Eingriffe in den Bahn-, Schiffs- und Luftverkehr		StGB	315	01.01.2008	31.12.9999	
715	6			J			3	670025	Gefährliche Eingriffe in den Straßenverkehr		StGB	315b	01.01.2008	31.12.9999	
716	6			J			3	670026	Störung öffentlicher Betriebe		StGB	316b	01.01.2008	31.12.9999	
717	6			J			3	670027	Störung von Telekommunikationsanlagen		StGB	317	01.01.2008	31.12.9999	
718	6			J			3	670029	Baufährdung		StGB	319	01.01.2008	31.12.9999	
719	6			J			3	670030	Vollrausch		StGB	323a	01.01.2008	31.12.9999	
720	6			J			3	670031	Gefährdung einer Entziehungskur		StGB	323b	01.01.2008	31.12.9999	
721	6			J			3	670032	Unterlassene Hilfeleistung		StGB	323c	01.01.2008	31.12.9999	
722	6			J			3	670033	Parteiverrat		StGB	356	01.01.2008	31.12.9999	
723	6			J			3	670034	Verletzung des höchstpersönlichen Lebensbereiches durch Bildaufnahmen		StGB	201a	01.01.2008	31.12.9999	
725	64			J			3	671000	Verletzung der Unterhaltspflicht § 170 StGB		StGB	170	01.01.1999	31.12.9999	
726	64			J			3	672000	Verletzung der Fürsorge- oder Erziehungspflicht § 171 StGB		StGB	171	01.01.1999	31.12.9999	
727	64			N			3	673000	Beleidigung §§ 185-187, 189 StGB				01.01.2014	31.12.9999	
728	6			J			4	673010	Beleidigung ohne sexuelle Grundlage		StGB	185	01.01.2008	31.12.9999	
729	6			J			4	673020	Üble Nachrede ohne sexuelle Grundlage		StGB	186	01.01.2008	31.12.9999	
730	6			J			4	673030	Verleumdung ohne sexuelle Grundlage		StGB	187	01.01.2008	31.12.9999	
731	6			J			4	673040	Verunglimpfung des Andenkens Verstorbener ohne sexuelle Grundlage		StGB	189	01.01.2008	31.12.9999	
732	64			N			4	673100	Beleidigung auf sexueller Grundlage §§ 185-187, 189 StGB				01.01.2000	31.12.9999	
733	6			J			5	673110	Beleidigung auf sexueller Grundlage		StGB	185	01.01.2008	31.12.9999	
734	6			J			5	673120	Üble Nachrede auf sexueller Grundlage		StGB	186	01.01.2008	31.12.9999	
735	6			J			5	673130	Verleumdung auf sexueller Grundlage		StGB	187	01.01.2008	31.12.9999	
736	6			J			5	673140	Verunglimpfung des Andenkens Verstorbener auf sexueller Grundlage		StGB	189	01.01.2008	31.12.9999	
737	64			N			3	674000	Sachbeschädigung §§ 303-305a StGB				01.01.2014	31.12.9999	
738	6			N			4	674010	Sachbeschädigung gemäß § 303 StGB ohne Schl. 674100 u. 674300				01.01.2008	31.12.9999	
739	6			J			5	674011	Sachbeschädigung durch Graffiti ohne Schl. 674111 u. 674311		StGB	303	01.01.2008	31.12.9999	
740	6			J			5	674012	Sachbeschädigung durch Feuer ohne Schl. 674312		StGB	303	01.01.2008	31.12.9999	

lfd.Nr.	Filter 6-Steller	Schaden	Opfer	Erfassungsschl. J/N	Ebene					Strft Schl.	Klartext	Hinweis	Gesetz Abk.	§ Zitat § (Absatz) [Satz] Nr.	gültig von	gültig bis
												Zusatzinfo				
741	6			J					5	674019	Sonstige Sachbeschädigung ohne Schl. 674119 u. 674319	StGB	303	01.01.2008	31.12.9999	
742	6			N				4	674020	Gemeinschaftliche Sachbeschädigung ohne Schl. 674320				01.01.2008	31.12.9999	
743	6			J					5	674021	Gemeinschaftliche Sachbeschädigung durch Graffiti ohne Schl. 674321	StGB	304	01.01.2008	31.12.9999	
744	6			J					5	674022	Gemeinschaftliche Sachbeschädigung durch Feuer ohne Schl. 674322	StGB	304	01.01.2008	31.12.9999	
745	6			J					5	674029	Sonstige gemeinschädliche Sachbeschädigung ohne Schl. 674329	StGB	304	01.01.2008	31.12.9999	
746	6			J				4	674030	Zerstörung von Bauwerken ohne Schl. 674330	StGB	305		01.01.2008	31.12.9999	
747	64			N				4	674100	Sachbeschädigung an Kfz				01.01.1987	31.12.9999	
748	6			J					5	674111	Sachbeschädigung durch Graffiti an Kfz	StGB	303	01.01.2008	31.12.9999	
749	6			J					5	674119	Sonstige Sachbeschädigung an Kfz	StGB	303	01.01.2008	31.12.9999	
750	64			N				4	674200	Datenveränderung, Computersabotage §§ 303a, 303b StGB				01.01.1987	31.12.9999	
751	6			J					5	674210	Datenveränderung	StGB	303a	01.01.2008	31.12.9999	
752	6			J					5	674220	Computersabotage	StGB	303b	01.01.2008	31.12.9999	
753	64			N				4	674300	Sonstige Sachbeschädigung auf Straßen, Wegen oder Plätzen				01.01.1989	31.12.9999	
754	6			N					5	674310	Sonstige Sachbeschädigung auf Straßen, Wegen oder Plätzen § 303 StGB				01.01.2008	31.12.9999
755	6			J					6	674311	Sonstige Sachbeschädigung durch Graffiti auf Straßen, Wegen oder Plätzen	StGB	303	01.01.2008	31.12.9999	
756	6			J					6	674312	Sonstige Sachbeschädigung durch Feuer auf Straßen, Wegen oder Plätzen	StGB	303	01.01.2008	31.12.9999	
757	6			J					6	674319	Sonstige Sachbeschädigung auf Straßen, Wegen oder Plätzen	StGB	303	01.01.2008	31.12.9999	
758	6			N					5	674320	Gemeinschaftliche Sachbeschädigung auf Straßen, Wegen oder Plätzen				01.01.2008	31.12.9999
759	6			J					6	674321	Gemeinschaftliche Sachbeschädigung durch Graffiti auf Straßen, Wegen oder Plätzen	StGB	304	01.01.2008	31.12.9999	
760	6			J					6	674322	Gemeinschaftliche Sachbeschädigung durch Feuer auf Straßen, Wegen oder Plätzen	StGB	304	01.01.2008	31.12.9999	
761	6			J					6	674329	Sonstige gemeinschädliche Sachbeschädigung auf Straßen, Wegen oder Plätzen	StGB	304	01.01.2008	31.12.9999	
762	6			J					5	674330	Zerstörung von Bauwerken auf Straßen, Wegen oder Plätzen	StGB	305	01.01.2008	31.12.9999	
763	64			N				4	674500	Zerstörung wichtiger Arbeitsmittel § 305a StGB				01.01.1987	31.12.9999	
764	6			J					5	674512	Zerstörung wichtiger Arbeitsmittel durch Feuer	StGB	305a	01.01.2008	31.12.9999	
765	6			J					5	674519	Sonstige Zerstörung wichtiger Arbeitsmittel	StGB	305a	01.01.2008	31.12.9999	
766	64			N				3	675000	Sprengstoff- und Strahlungsverbrechen §§ 307-312 StGB				01.01.2014	31.12.9999	
767	64			J					4	675100	Herbeiführen einer Explosion durch Kernenergie § 307 StGB	StGB	307	01.01.1999	31.12.9999	
768	64			J					4	675200	Herbeiführen einer Sprengstoffexplosion § 308 StGB	StGB	308	01.01.1999	31.12.9999	
769	64			J					4	675300	Missbrauch ionisierender Strahlen § 309 StGB	StGB	309	01.01.1999	31.12.9999	
770	64			J					4	675400	Vorbereitung eines Explosions- oder Strahlungsverbrechens § 310 StGB	StGB	310	01.01.1999	31.12.9999	
771	64			J					4	675500	Freisetzen ionisierender Strahlen § 311 StGB	StGB	311	01.01.1999	31.12.9999	
772	64			J					4	675600	Fehlerhafte Herstellung einer kerntechnischen Anlage § 312 StGB	StGB	312	01.01.1999	31.12.9999	
773	64			N				3	676000	Straftaten gegen die Umwelt §§ 324, 324a, 325-330a StGB				01.01.2014	31.12.9999	
774	6			J					4	676010	Bodenverunreinigung 324a StGB				01.01.2008	31.12.9999
775	6			N					5	676011	Bodenverunreinigung	StGB	324a	01.01.2008	31.12.9999	
776	6			J					5	676012	Bodenverunreinigung - besonders schwerer Fall	StGB	324a i.V.m. 330	01.01.2008	31.12.9999	
777	64			N					4	676100	Gewässerverunreinigung § 324 StGB				01.01.2006	31.12.9999
778	6			J					5	676101	Gewässerverunreinigung	StGB	324	01.01.2008	31.12.9999	
779	6			J					5	676102	Gewässerverunreinigung - besonders schwerer Fall	StGB	324 i.V.m. 330	01.01.2008	31.12.9999	
780	64			N					4	676200	Luftverunreinigung § 325 StGB				01.01.1987	31.12.9999
781	6			J					5	676201	Luftverunreinigung	StGB	325	01.01.2008	31.12.9999	
782	6			J					5	676202	Luftverunreinigung - besonders schwerer Fall	StGB	325 i.V.m. 330	01.01.2008	31.12.9999	
783	64			N					4	676300	Verursachen von Lärm, Erschütterungen und nichtionisierenden Strahlen § 325a StGB				01.01.1995	31.12.9999
784	6			J					5	676301	Verursachen von Lärm, Erschütterungen und nichtionisierenden Strahlen	StGB	325a	01.01.2008	31.12.9999	

lfd.Nr.	Filter 6-Steller	Schaden	Opfer	Erfassungsschl. J/N	Ebene					Strft Schl.	Klartext	Hinweis	Gesetz Abk.	§ Zitat § (Absatz) [Satz] Nr.	gültig von	gültig bis
													Zusatzinfo			
785	6			J					5	676302	Verursachen von Lärm, Erschütterungen und nichtionisierenden Strahlen - besonders schwerer Fall		StGB	325a i.V.m. 330	01.01.2008	31.12.9999
786	64			N					4	676400	Unerlaubter Umgang mit Abfällen § 326 außer Abs. 2 StGB				01.01.2013	31.12.9999
787	6			N					5	676410	Unerlaubter Umgang mit Abfällen § 326 Abs. 1 StGB				01.01.2013	31.12.9999
788	6			J					6	676411	Unerlaubter Umgang mit Abfällen § 326 Abs. 1 StGB		StGB	326 (1)	01.01.2013	31.12.9999
789	6			J					6	676412	Unerlaubter Umgang mit Abfällen § 326 Abs. 1 StGB - besonders schwerer Fall		StGB	326 (1) i.V.m. 330	01.01.2013	31.12.9999
790	6			N					5	676420	Unerlaubter Umgang mit Abfällen § 326 Abs. 3 StGB				01.01.2013	31.12.9999
791	6			J					6	676421	Unerlaubter Umgang mit Abfällen § 326 Abs. 3 StGB		StGB	326 (3)	01.01.2013	31.12.9999
792	6			J					6	676422	Unerlaubter Umgang mit Abfällen § 326 Abs. 3 StGB - besonders schwerer Fall		StGB	326 (3) i.V.m. 330	01.01.2013	31.12.9999
793	64			N					4	676500	Unerlaubtes Betreiben von Anlagen § 327 StGB				01.01.1981	31.12.9999
794	6			N					5	676510	Unerlaubtes Betreiben von Anlagen § 327 StGB Abs. 1 (kerntechnische Anlage und Kernbrennstoffe)				01.01.2008	31.12.9999
795	6			J					6	676511	Unerlaubtes Betreiben von Anlagen § 327 Abs. 1 (kerntechnische Anlage und Kernbrennstoffe)		StGB	327 (1)	01.01.2008	31.12.9999
796	6			J					6	676512	Unerlaubtes Betreiben von Anlagen § 327 Abs. 1 (kerntechnische Anlage und Kernbrennstoffe) - besonders schwerer Fall		StGB	327 (1) i.V.m. 330	01.01.2008	31.12.9999
797	6			N					5	676520	Unerlaubtes Betreiben von Anlagen § 327 Abs. 2				01.01.2008	31.12.9999
798	6			J					6	676521	Unerlaubtes Betreiben von Anlagen § 327 Abs. 2		StGB	327 (2)	01.01.2008	31.12.9999
799	6			J					6	676522	Unerlaubtes Betreiben von Anlagen § 327 Abs. 2 - besonders schwerer Fall		StGB	327 (2) i.V.m. 330	01.01.2008	31.12.9999
800	64			N					4	676600	Unerlaubter Umgang mit radioaktiven Stoffen und anderen gefährlichen Gütern § 328 StGB				01.01.1995	31.12.9999
801	6			N					5	676610	Unerlaubter Umgang mit radioaktiven Stoffen § 328 StGB Abs. 1 und 2				01.01.2008	31.12.9999
802	6			J					6	676611	Unerlaubter Umgang mit radioaktiven Stoffen § 328 StGB Abs. 1 und 2		StGB	328 (1) (2)	01.01.2008	31.12.9999
803	6			J					6	676612	Unerlaubter Umgang mit radioaktiven Stoffen § 328 StGB Abs. 1 und 2 - besonders schwerer Fall		StGB	328 (1) (2) i.V.m. 330	01.01.2008	31.12.9999
804	6			N					5	676620	Unerlaubter Umgang mit anderen gefährlichen Stoffen und Gütern § 328 Abs. 3 StGB				01.01.2008	31.12.9999
805	6			J					6	676621	Unerlaubter Umgang mit anderen gefährlichen Stoffen und Gütern § 328 Abs. 3 StGB		StGB	328 (3)	01.01.2008	31.12.9999
806	6			J					6	676622	Unerlaubter Umgang mit anderen gefährlichen Stoffen und Gütern § 328 Abs. 3 StGB - besonders schwerer Fall		StGB	328 (3) i.V.m. 330	01.01.2008	31.12.9999
807	64			N					4	676700	Gefährdung schutzbedürftiger Gebiete § 329 StGB				01.01.1987	31.12.9999
808	6			J					5	676701	Gefährdung schutzbedürftiger Gebiete		StGB	329	01.01.2008	31.12.9999
809	6			J					5	676702	Gefährdung schutzbedürftiger Gebiete - besonders schwerer Fall		StGB	329 i.V.m. 330	01.01.2008	31.12.9999
810	64			N					4	676800	Abfallein- / -aus- und -durchfuhr § 326 Abs. 2 StGB				01.01.1996	31.12.9999
811	6			N					5	676810	Ungenehmigte Einfuhr von Abfällen § 326 Abs. 2 StGB				01.01.2013	31.12.9999
812	6			J					6	676811	Ungenehmigte Einfuhr von Abfällen		StGB	326 (2)	01.01.2013	31.12.9999
813	6			J					6	676812	Ungenehmigte Einfuhr von Abfällen - besonders schwerer Fall		StGB	326 (2) i.V.m. 330	01.01.2013	31.12.9999
814	6			N					5	676820	Ungenehmigte Ausfuhr von Abfällen § 326 Abs. 2 StGB				01.01.2013	31.12.9999
815	6			J					6	676821	Ungenehmigte Ausfuhr von Abfällen		StGB	326 (2)	01.01.2013	31.12.9999
816	6			J					6	676822	Ungenehmigte Ausfuhr von Abfällen - besonders schwerer Fall		StGB	326 (2) i.V.m. 330	01.01.2013	31.12.9999
817	6			N					5	676830	Ungenehmigte Durchfuhr von Abfällen § 326 Abs. 2 StGB				01.01.2013	31.12.9999
818	6			J					6	676831	Ungenehmigte Durchfuhr von Abfällen		StGB	326 (2)	01.01.2013	31.12.9999
819	6			J					6	676832	Ungenehmigte Durchfuhr von Abfällen - besonders schwerer Fall		StGB	326 (2) i.V.m. 330	01.01.2013	31.12.9999
820	64			J					4	676900	Schwere Gefährdung durch Freisetzen von Giften § 330a StGB		StGB	330a	01.01.1981	31.12.9999
821	64			J					3	677000	Gemeingefährliche Vergiftung § 314 StGB		StGB	314	01.01.1999	31.12.9999
822	64			N					3	678000	Ausspähen, Abfangen von Daten einschl. Vorbereitungshandlungen und Datenhehlerei §§ 202a, 202b, 202c, 202d StGB		StGB	202a, 202b, 202c, 202d	01.01.2017	31.12.9999
823	6			J					4	678010	Ausspähen von Daten § 202a StGB		StGB	202a	01.01.2008	31.12.9999
824	6			J					4	678020	Abfangen von Daten § 202b StGB		StGB	202b	01.01.2008	31.12.9999

lfd.Nr.	Filter 6-Steller	Schaden	Opfer	Erfassungsschl. J/N	Ebene						Strft Schl.	Klartext	Hinweis	Gesetz Abk.	§ Zitat § (Absatz) [Satz] Nr.	gültig von	gültig bis
													Zusatzinfo				
825	6			J						4	678030	Vorbereiten des Ausspähens und Abfangens von Daten § 202c StGB		StGB	202c	01.01.2008	31.12.9999
826	6			J						5	678040	Datenhehlerei		StGB	202d	01.01.2017	31.12.9999
827	64			N						3	679000	Weitere Straftaten mit Umweltrelevanz gemäß StGB				01.01.1987	31.12.9999
828	6			J						4	679010	Herbeiführen einer Überschwemmung § 313 StGB		StGB	313	01.01.2008	31.12.9999
829	6			J						4	679020	Beschädigung wichtiger Anlagen § 318 StGB		StGB	318	01.01.2008	31.12.9999
830	64	S	O	N	1						700000	Strafrechtliche Nebengesetze				01.01.1987	31.12.9999
831	64	S		N		2					710000	Straftaten gegen strafrechtliche Nebengesetze auf dem Wirtschaftssektor				01.01.2014	31.12.9999
832	64	S		N						3	712000	Straftaten nach AktG, GenG, GmbHG, HGB, Rechnungslegungsg, Umwandlungsg, InsO				01.01.2014	31.12.9999
833	6	S		J						4	712010	Aktiengesetz		AktG		01.01.2008	31.12.9999
834	6	S		J						4	712020	Handelsgesetzbuch		HGB		01.01.2010	31.12.9999
835	6	S		J						4	712030	GmbH-Gesetz		GmbH-Gesetz		01.01.2010	31.12.9999
836	6	S		J						4	712040	Genossenschaftsgesetz		GenG		01.01.2008	31.12.9999
837	6	S		J						4	712050	Rechnungslegungsgesetz		RechnlegG		01.01.2008	31.12.9999
838	6	S		J						4	712060	Umwandlungsgesetz		UmwG		01.01.2008	31.12.9999
839	64	S		J						4	712200	Insolvenzverschleppung § 15a InsO		InsO	15a	01.01.2010	31.12.9999
840	64	S		N						3	713000	Delikte im Zusammenhang mit Schwarzarbeitbekämpfungsgesetz und Arbeitnehmerüberlassungsgesetz				01.01.2011	31.12.9999
841	6	S		J						4	713010	Arbeitnehmerüberlassungsgesetz		AÜG		01.01.2011	31.12.9999
842	6	S		J						4	713030	Schwarzarbeitbekämpfungsgesetz		SchwarzArbG		01.01.2011	31.12.9999
843	64	S		N						3	714000	Straftaten i.V.m. dem Bankgewerbe sowie Wertpapierhandelsgesetz (Güd-Kreditwesen, BörsenG, DepotG, PfandBG, § 35 BundesbankG, ZAG)				01.01.2011	31.12.9999
844	6	S		J						4	714010	Bundesbankgesetz		BBankG	35	01.01.2008	31.12.9999
845	6	S		J						4	714020	Börsengesetz		BörsG		01.01.2008	31.12.9999
846	6	S		J						4	714030	Pfandbriefgesetz		PfandBG		01.01.2011	31.12.9999
847	6	S		J						4	714040	Kreditwesengesetz		KWG		01.01.2008	31.12.9999
848	6	S		J						4	714050	Depotgesetz		DepG		01.01.2008	31.12.9999
849	6	S		J						4	714060	Wertpapierhandelsgesetz		WpHG		01.01.2008	31.12.9999
850	6	S		J						4	714070	Zahlungsdienstenaufsichtsgesetz		ZAG		01.01.2011	31.12.9999
851	64	S		N						3	715000	Straftaten im Zusammenhang mit Urheberrechtsbestimmungen (UrheberrechtsG, MarkenG, § 17 UWG, DesignG, GebrauchsmusterG, KunsturheberrechtsG, PatentG, HalbleiterschutzG)				01.01.2015	31.12.9999
852	6	S		J						4	715010	Markengesetz		MarkenG		01.01.2008	31.12.9999
853	6	S		J						4	715020	Designgesetz		DesignG		01.01.2015	31.12.9999
854	6	S		J						4	715030	Gebrauchsmustergesetz		GebrMG		01.01.2008	31.12.9999
855	6	S		J						4	715040	Kunsturheberrechtsgesetz		KUG		01.01.2008	31.12.9999
856	6	S		J						4	715050	Urheberrechtsgesetz -sonstige Verstöße- (ohne Schl. 715100 u. 715200)		UrhG		01.01.2008	31.12.9999
857	6	S		J						4	715060	Patentgesetz		PatG		01.01.2008	31.12.9999
858	6	S		J						4	715070	Halbleiterschutzgesetz		HalbSchG		01.01.2008	31.12.9999
859	64	S		J						4	715100	Softwarepiraterie (private Anwendung z.B. Computerspiele)		UrhG		01.01.1994	31.12.9999
860	64	S		J						4	715200	Softwarepiraterie in Form gewerbsmäßigen Handelns		UrhG		01.01.1994	31.12.9999
861	64			J						4	715300	Verrat von Betriebs- und Geschäftsgeheimnissen § 17 Abs. 1 und 4 UWG		UWG	17 (1) (4)	01.01.2005	31.12.9999
862	64			J						4	715400	Verrat von Betriebs- und Geschäftsgeheimnissen § 17 Abs. 2 und 4 UWG		UWG	17 (2) (4)	01.01.2005	31.12.9999
863	64			N						3	716000	Straftaten im Zusammenhang mit Lebens- und Arzneimitteln (z.B. Lebensmittel- und Futtermittelgesetzbuch, ArzneimittelG, WeinG)				01.01.2007	31.12.9999
864	6			J						4	716030	Straftaten nach dem Gentechnikgesetz		GenTG		01.01.2008	31.12.9999
865	6			J						4	716079	Sonstige Straftaten im Zusammenhang mit Lebensmitteln - soweit nicht unter anderen Schlüsseln zu erfassen -		i.z.m.LM		01.01.2008	31.12.9999
866	64			J						4	716100	Straftaten nach dem Lebensmittel- und Futtermittelgesetzbuch		LFGB		01.01.2007	31.12.9999
867	64			J						4	716300	Straftaten nach dem Weingesetz		WeinG		01.01.1988	31.12.9999

lfd.Nr.	Filter 6-Steller	Schaden	Opfer	Erfassungsschl. -J/N	Ebene	Strft Schl.	Klartext	Hinweis	Gesetz Abk.	§ Zitat § (Absatz) [Satz] Nr.	gültig von	gültig bis	Zusatzinfo	
868	64			N		4	716400	Straftaten nach dem Arzneimittelgesetz (AMG)			01.01.2015	31.12.9999		
869	6			N		5	716420	illegale Arzneimittel in der legalen Verteilerkette (iAMidlegV)			01.01.2015	31.12.9999		
870	6			J		6	716421	Inverkehrbringen von bedenklichen Arzneimitteln (iAMidlegV)	AMG	95 (1) 1, (3)	01.01.2015	31.12.9999		
871	6			J		6	716422	Inverkehrbringen von oder Handel treiben mit gefälschten Arzneimitteln, Wirkstoffen (iAMidlegV)	AMG	95 (1) 3a, (3)	01.01.2015	31.12.9999		
872	6			J		6	716423	Inverkehrbringen nicht zugelassener Arzneimittel (iAMidlegV)	AMG	96 5; 95 (3)	01.01.2015	31.12.9999		
873	6			N		5	716430	Arzneimittel in der illegalen Verteilerkette (AMidillegV)			01.01.2015	31.12.9999		
874	6			J		6	716431	Inverkehrbringen von bedenklichen Arzneimitteln (AMidillegV)	AMG	95 (1) 1, (3)	01.01.2015	31.12.9999		
875	6			J		6	716432	Inverkehrbringen von oder Handel treiben mit gefälschten Arzneimitteln, Wirkstoffen (AMidillegV)	AMG	95 (1) 3a, (3)	01.01.2015	31.12.9999		
876	6			J		6	716433	Inverkehrbringen nicht zugelassener Arzneimittel, Illegaler Handel oder Abgabe von verschreibungspflichtigen Arzneimitteln §§ 96 Nr. 5, 95 (1) 4 AMG (AMidillegV)	AMG	96 5; 95 (1) 4, (3)	01.01.2015	31.12.9999		
877	6			J		5	716440	Herstellen gefälschter Arzneimittel oder Wirkstoffe	AMG	95 (1) 3a, (3)	01.01.2015	31.12.9999		
878	6			J		5	716450	Illegaler Umgang mit Tierarzneimitteln	AMG	95 (1) 5, 6-11; 96 5, 15-18a, 20b	01.01.2015	31.12.9999		
879	6			J		5	716460	Straftaten nach dem AMG § 95 Absatz 1 Nr. 2, 3, 5, 5a	AMG	95 (1) 2, 3, 5, 5a	01.01.2015	31.12.9999		
880	6			J		5	716470	Straftaten nach dem AMG § 96 ohne die Nummern 5, 15-18a und 20b	AMG	96 ohne 5, 15-18a, 20b	01.01.2015	31.12.9999		
881	64			N		4	716500	Straftaten nach dem Anti-Doping-Gesetz (AntiDopG)	AntiDopG		01.01.2017	31.12.9999		
882	6			J		5	716510	Herstellen, Inverkehrbringen, Verschreiben, Anwendung bei Dritten, Handel treiben, veräußern, abgeben von Dopingmitteln	AntiDopG	4 (1) 1, 2 (3) (4) (5) (6)	01.01.2017	31.12.9999		
883	6			J		5	716520	Erwerb, Besitz, Verbringung von Dopingmitteln	AntiDopG	4 (1) 3 (3) (4) (5) (6)	01.01.2017	31.12.9999		
884	6			J		5	716530	Selbstdoping (anwenden/ anwenden lassen, Erwerb und Besitz von Doping-mitteln, zur Verschaffung eines Vorteils im Wettbewerb	AntiDopG	4 (1) 4, 5 (2) (3) (7)	01.01.2017	31.12.9999		
885	64			N		3	719000	sonstige Straftaten (Nebengesetze) auf dem Wirtschaftssektor (z.B. Rennwett- und LotterieG, UWG ohne § 17, VersicherungsaufsichtsG, WirtschaftsstrafG, Gewerbeordnung)			01.01.2014	31.12.9999		
886	6			J		4	719010	Rennwett- und Lotteriegesetz	RennwG		01.01.2008	31.12.9999		
887	6			J		4	719040	Gewerbeordnung	GewO		01.01.2008	31.12.9999		
888	6			J		6	719079	Sonstige Nebengesetze auf dem Wirtschaftssektor	NG WS	sonstige	01.01.2008	31.12.9999		
6				J		6	719081	Verstoß gegen die Abgabenordnung - Steuerhinterziehung	AO	370	01.01.1991	31.12.9999		
6				J		6	719082	Verstoß gegen die Abgabenordnung - Steuerhinterziehung	AO	374	01.01.1991	31.12.9999		
889	64			J		4	719200	Straftaten nach UWG ohne § 17	UWG	ohne 17	01.01.1998	31.12.9999		
890	64		O	N		2	720000	Straftaten gegen sonstige strafrechtliche Nebengesetze -ohne Verkehrsdelikte-			01.01.2014	31.12.9999		
891	6			J		3	720001	Vereinsgesetz	VereinsG		01.01.2008	31.12.9999		
892	6			J		3	720002	Versammlungsgesetz des Bundes und der Länder	VersammIG		01.01.2010	31.12.9999		
893	6			J		3	720005	Missbräuchliches Herstellen, Vertreiben oder Ausgeben von amtlichen Kennzeichen § 22a StVG	StVG	22a	01.01.2008	31.12.9999		
894	6			J		3	720009	Telekommunikationsgesetz	TKG		01.01.2008	31.12.9999		
895	6			J		3	720011	Straftaten § 4 Gewaltschutzgesetz	GewaltschG	4	01.01.2008	31.12.9999		
896	6			J		3	720012	Straftaten § 1 EU-Bestechungsgesetz (EUBestG)	EUBestG	1	01.01.2008	31.12.9999		
897	6			J		3	720013	Straftaten gemäß § 2 des Gesetzes zur Bekämpfung internationaler Bestechung (IntBestG)	IntBestG	2	01.01.2017	31.12.9999		
898	6			J		3	720014	Luftsicherheitsgesetz	LuftSIG		01.01.2008	31.12.9999		
899	6			J		3	720079	Sonstige strafrechtliche Nebengesetze	strfr NG	sonstige	01.01.2008	31.12.9999		
900	64			J		3	721000	Straftaten gegen § 27 Abs. 2 des Jugendschutzgesetzes	JuSchG	27 (2)	01.01.2004	31.12.9999		
901	64			J		3	722000	Straftaten gegen § 27 Abs. 1 des Jugendschutzgesetzes	JuSchG	27 (1)	01.01.2004	31.12.9999		
902	64			J		3	724000	Straftaten gegen § 24 des Passgesetzes	PassG	24	01.01.1995	31.12.9999		
903	64		O	N		3	725000	Straftaten gegen das Aufenthalts-, das Asyl- und das Freizügigkeitsgesetz/EU			01.01.2016	31.12.9999		
904	64			N		4	725100	Unerlaubte Einreise § 95 Abs. 1 Nr. 3 und Abs. 2 Nr.1a Aufenthaltsgesetz			01.01.2005	31.12.9999		
905	6			J		5	725110	Unerlaubte Einreise § 95 Abs. 1 Nr. 3 Aufenthaltsgesetz	AufenthG	95 (1) 3	01.01.2008	31.12.9999		
906	6			J		5	725120	Unerlaubte Wiedereinreise entgegen oder in Zuwiderhandlung eines Einreise- und Aufenthaltsverbotes - § 95 (2) 1a AufenthG	AufenthG	95 (2) 1a	01.01.2017	31.12.9999		
907	64			N		4	725200	Einschleusen von Ausländern § 96 Aufenthaltsgesetz			01.01.2005	31.12.9999		

lfd.Nr.	Filter 6-Steller	Schaden	Opfer	Erfassungsschl. J/N	Ebene										Strft Schl.	Klartext	Hinweis	Gesetz Abk.	§ Zitat § (Absatz) [Satz] Nr.	gültig von	gültig bis
																		Zusatzinfo			
908	6			J								5	725210	Einschleusen von Ausländern § 96 Abs. 1 und 4 Aufenthaltsgesetz		AufenthG	96 (1) (4)	01.01.2008	31.12.9999		
909	6			J								5	725220	Einschleusen von Ausländern § 96 Abs. 2 Aufenthaltsgesetz		AufenthG	96 (2)	01.01.2008	31.12.9999		
910	64			N							4	725300	Erschleichen eines Aufenthaltstitels (§ 95 Abs. 2 Nr. 2 Aufenthaltsgesetz) durch unrichtige oder unvollständige Angaben oder Gebrauch eines so beschafften Aufenthaltstitels zur Täuschung im Rechtsverkehr				01.01.2007	31.12.9999			
911	6			N								5	725310	Erschleichen oder Gebrauch eines Aufenthaltstitels (Visum)				01.01.2008	31.12.9999		
912	6			J								6	725311	Erschleichen oder Gebrauch eines Aufenthaltstitels (Visum) durch Scheinehe		AufenthG	95 (2) 2	01.01.2008	31.12.9999		
913	6			J								6	725312	Erschleichen oder Gebrauch eines Aufenthaltstitels (Visum) durch sonstigen Modus Operandi		AufenthG	95 (2) 2	01.01.2008	31.12.9999		
914	6			N								5	725320	Erschleichen oder Gebrauch eines Aufenthaltstitels (Aufenthaltserlaubnis oder Niederlassungsbefugnis)				01.01.2008	31.12.9999		
915	6			J								6	725321	Erschleichen oder Gebrauch eines Aufenthaltstitels (Aufenthaltserlaubnis oder Niederlassungsbefugnis) durch Scheinehe		AufenthG	95 (2) 2	01.01.2008	31.12.9999		
916	6			J								6	725322	Erschleichen oder Gebrauch eines Aufenthaltstitels (Aufenthaltserlaubnis oder Niederlassungsbefugnis) durch sonstigen Modus Operandi		AufenthG	95 (2) 2	01.01.2008	31.12.9999		
917	64		O	N							4	725400	Einschleusen mit Todesfolge; gewerbs- und bandenmäßiges Einschleusen von Ausländern § 97 Aufenthaltsgesetz				01.01.2005	31.12.9999			
918	6		O	J								5	725410	Einschleusen mit Todesfolge § 97 Abs. 1 Aufenthaltsgesetz		AufenthG	97 (1)	01.01.2008	31.12.9999		
919	6			J								5	725420	Gewerbs- und bandenmäßiges Einschleusen von Ausländern § 97 Abs. 2 Aufenthaltsgesetz		AufenthG	97 (2)	01.01.2008	31.12.9999		
920	64			N							4	725500	Straftaten gegen §§ 84, 85 Asylgesetz				01.01.2016	31.12.9999			
921	6			J								5	725510	Straftaten gegen § 84 Asylgesetz		AsylG	84	01.01.2016	31.12.9999		
922	6			J								5	725520	Straftaten gegen § 85 Asylgesetz		AsylG	85	01.01.2016	31.12.9999		
923	64			J							4	725600	Gewerbs- und bandenmäßige Verleitung zur missbräuchlichen Asylantragstellung § 84a Asylgesetz		AsylG	84a	01.01.2016	31.12.9999			
924	64			N							4	725700	Unerlaubter Aufenthalt § 95 Abs. 1 Nr. 1, 2 und Abs. 2 Nr. 1b Aufenthaltsgesetz				01.01.2011	31.12.9999			
925	6			N								5	725710	Unerlaubter Aufenthalt § 95 Abs. 1 Nr. 1 und 2 Aufenthaltsgesetz				01.01.2014	31.12.9999		
926	6			J								6	725711	Unerlaubter Aufenthalt ohne unerlaubte Einreise		AufenthG	95 (1) 1,2	01.01.2017	31.12.9999		
927	6			J								6	725712	Unerlaubter Aufenthalt nach unerlaubter/ungeklärter Einreise	#Bei ungeklärter Einreise war eine hinreichende Konkretisierung des Grenzübertretts nicht möglich.	AufenthG	95 (1) 1,2	01.01.2017	31.12.9999		
928	6			J								5	725720	Unerlaubter Aufenthalt entgegen oder in Zuwiderhandlung eines Einreise- und Aufenthaltsverbotes - § 95 (2) 1b AufenthG		AufenthG	95 (2) 1b	01.01.2017	31.12.9999		
929	64			J							4	725800	Einreise oder Aufenthalt trotz Versagung des Freizügigkeitsrechts § 9 Freizügigkeitsgesetz/EU		FreizügG/EU	9	01.01.2005	31.12.9999			
930	64			J							4	725900	Sonstige Verstöße gegen das Aufenthaltsgesetz		AufenthG	95 (1) 4, 5, 6, 6a, 7, 8	01.01.2005	31.12.9999			
931	64			N							3	726000	Straftaten gegen das Sprengstoff-, das Waffen- und das Kriegswaffenkontrollgesetz				01.01.2014	31.12.9999			
932	64			J							4	726100	Straftaten gegen das Sprengstoffgesetz		SprengG		01.01.2006	31.12.9999			
933	64			J							4	726200	Straftaten gegen das Waffengesetz		WaffG		01.01.1986	31.12.9999			
934	64			J							4	726300	Straftaten gegen das Kriegswaffenkontrollgesetz		KrWaffKontrG		01.01.1986	31.12.9999			
935	64			N							3	728000	Straftaten gegen das Bundes- (oder Landes-) Datenschutzgesetz				01.01.1978	31.12.9999			
936	6			J							4	728010	Straftaten gegen Landesdatenschutzgesetz		L-DatenschG		01.01.2008	31.12.9999			
937	6			J							4	728020	Straftaten gegen das Bundesdatenschutzgesetz		B-DatenschG		01.01.2008	31.12.9999			
938	64		O	N			2					730000	Rauschgiftdelikte (soweit nicht bereits mit anderer Schlüsselzahl erfasst)				01.01.2014	31.12.9999			
939	64			N							3	731000	Allgemeine Verstöße § 29 BtMG (soweit nicht unter 7340 pp. zu erfassen)				01.01.2014	31.12.9999			
940	64			J							4	731100	Allgemeiner Verstoß mit Heroin		BtMG	29	01.01.1981	31.12.9999			
941	64			N							4	731200	Allgemeiner Verstoß mit Kokain einschl. Crack				01.01.1981	31.12.9999			

Ild.Nr.	Filter 6-Steller	Schaden	Opfer	Erfassungsschl. J/N	Ebene	Strft Schl.	Klartext	Hinweis	Gesetz Abk.	§ Zitat § (Absatz) [Satz] Nr.	gültig von	gültig bis	Zusatzinfo		
942	6			J			731201	Allgemeiner Verstoß mit Crack		BtMG	29	01.01.2008	31.12.9999		
943	6			J			731202	Allgemeiner Verstoß mit Kokain		BtMG	29	01.01.2008	31.12.9999		
944	64			J		4	731300	Allgemeiner Verstoß mit LSD		BtMG	29	01.01.1986	31.12.9999		
945	64			N		4	731600	Allgemeiner Verstoß mit Amphetamin und seinen Derivaten in Pulver- oder flüssiger sowie in Tabletten- bzw. Kapselform (Ecstasy)				01.01.2014	31.12.9999		
946	6			J			731601	Allgemeiner Verstoß mit Amphetamin und seinen Derivaten in Pulver- oder flüssiger Form		BtMG	29	01.01.2014	31.12.9999		
947	6			J			731602	Allgemeiner Verstoß mit Amphetamin und seinen Derivaten in Tabletten- bzw. Kapselform (Ecstasy)		BtMG	29	01.01.2014	31.12.9999		
948	64			N		4	731700	Allgemeiner Verstoß mit Methamphetamin in Pulver-, kristalliner oder flüssiger sowie in Tabletten- bzw. Kapselform				01.01.2014	31.12.9999		
949	6			J			731701	Allgemeiner Verstoß mit Methamphetamin in Pulver- oder flüssiger Form		BtMG	29	01.01.2014	31.12.9999		
950	6			J			731702	Allgemeiner Verstoß mit Methamphetamin in kristalliner Form (Crystal)		BtMG	29	01.01.2014	31.12.9999		
951	6			J			731703	Allgemeiner Verstoß mit Methamphetamin in Tabletten- bzw. Kapselform		BtMG	29	01.01.2014	31.12.9999		
952	64			J		4	731800	Allgemeiner Verstoß mit Cannabis und Zubereitungen		BtMG	29	01.01.1981	31.12.9999		
953	64			J		4	731900	Allgemeiner Verstoß mit sonstigen Betäubungsmitteln		BtMG	29	01.01.1981	31.12.9999		
954	64			N		3	732000	Unerlaubter Handel mit und Schmuggel von Rauschgiften § 29 BtMG				01.01.2014	31.12.9999		
955	64			N		4	732100	Unerlaubter Handel mit und Schmuggel von Heroin				01.01.1981	31.12.9999		
956	6			J			732110	Unerlaubter Handel mit Heroin		BtMG	29	01.01.2008	31.12.9999		
957	6			J			732120	Schmuggel von Heroin		BtMG	29	01.01.2008	31.12.9999		
958	64			N		4	732200	Unerlaubter Handel und Schmuggel mit/von Kokain einschl. Crack				01.01.1981	31.12.9999		
959	6			N		5	732210	Unerlaubter Handel mit Kokain einschl. Crack				01.01.2008	31.12.9999		
960	6			J			732211	Unerlaubter Handel mit Crack		BtMG	29	01.01.2008	31.12.9999		
961	6			J			732212	Unerlaubter Handel mit Kokain		BtMG	29	01.01.2008	31.12.9999		
962	6			N		5	732220	Schmuggel von Kokain einschl. Crack				01.01.2008	31.12.9999		
963	6			J			732221	Schmuggel von Crack		BtMG	29	01.01.2008	31.12.9999		
964	6			J			732222	Schmuggel von Kokain		BtMG	29	01.01.2008	31.12.9999		
965	64			N		4	732300	Unerlaubter Handel und Schmuggel mit/von LSD				01.01.1986	31.12.9999		
966	6			J			732310	Unerlaubter Handel mit LSD		BtMG	29	01.01.2008	31.12.9999		
967	6			J			732320	Schmuggel von LSD		BtMG	29	01.01.2008	31.12.9999		
968	64			N		4	732600	Unerlaubter Handel mit und Schmuggel von Amphetamin und seinen Derivaten in Pulver- oder flüssiger sowie in Tabletten- bzw. Kapselform (Ecstasy)				01.01.2014	31.12.9999		
969	6			N			732610	Unerlaubter Handel mit Amphetamin und seinen Derivaten in Pulver- oder flüssiger sowie in Tabletten- bzw. Kapselform (Ecstasy)				01.01.2014	31.12.9999		
970	6			J			732611	Unerlaubter Handel mit Amphetamin und seinen Derivaten in Pulver- oder flüssiger Form		BtMG	29	01.01.2014	31.12.9999		
971	6			J			732612	Unerlaubter Handel mit Amphetamin und seinen Derivaten in Tabletten- bzw. Kapselform (Ecstasy)		BtMG	29	01.01.2014	31.12.9999		
972	6			N			732620	Schmuggel von Amphetamin und seinen Derivaten in Pulver- oder flüssiger sowie in Tabletten- bzw. Kapselform (Ecstasy)				01.01.2014	31.12.9999		
973	6			J			732621	Schmuggel von Amphetamin und seinen Derivaten in Pulver- oder flüssiger Form		BtMG	29	01.01.2014	31.12.9999		
974	6			J			732622	Schmuggel von Amphetamin und seinen Derivaten in Tabletten- bzw. Kapselform (Ecstasy)		BtMG	29	01.01.2014	31.12.9999		
975	64			N		4	732700	Unerlaubter Handel mit und Schmuggel von Methamphetamin in Pulver-, kristalliner oder flüssiger sowie in Tabletten- bzw. Kapselform				01.01.2014	31.12.9999		
976	6			N			732710	Unerlaubter Handel mit Methamphetamin in Pulver-, kristalliner oder flüssiger sowie in Tabletten- bzw. Kapselform				01.01.2014	31.12.9999		
977	6			J			732711	Unerlaubter Handel mit Methamphetamin in Pulver- oder flüssiger Form		BtMG	29	01.01.2014	31.12.9999		
978	6			J			732712	Unerlaubter Handel mit Methamphetamin in kristalliner Form (Crystal)		BtMG	29	01.01.2014	31.12.9999		

lfd.Nr.	Filter 6-Steller	Schaden	Opfer	Erfassungsschl. J/N	Ebene										Strft Schl.	Klartext	Hinweis	Gesetz Abk.	§ Zitat § (Absatz) [Satz] Nr.	gültig von	gültig bis
																	Zusatzinfo				
979	6			J									6	732713	Unerlaubter Handel mit Methamphetamin in Tabletten- bzw. Kapselform		BtMG	29		01.01.2014	31.12.9999
980	6			N								5	732720	Schmuggel von Methamphetamin in Pulver-, kristalliner oder flüssiger sowie in Tabletten- bzw. Kapselform					01.01.2014	31.12.9999	
981	6			J								6	732721	Schmuggel von Methamphetamin in Pulver- oder flüssiger Form		BtMG	29		01.01.2014	31.12.9999	
982	6			J								6	732722	Schmuggel von Methamphetamin in kristalliner Form (Crystal)		BtMG	29		01.01.2014	31.12.9999	
983	6			J								6	732723	Schmuggel von Methamphetamin in Tabletten- bzw. Kapselform		BtMG	29		01.01.2014	31.12.9999	
984	64			N								4	732800	Unerlaubter Handel und Schmuggel mit/von Cannabis und Zubereitungen					01.01.1981	31.12.9999	
985	6			J								5	732810	Unerlaubter Handel mit Cannabis und Zubereitungen		BtMG	29		01.01.2008	31.12.9999	
986	6			J								5	732820	Schmuggel von Cannabis und Zubereitungen		BtMG	29		01.01.2008	31.12.9999	
987	64			N								4	732900	Unerlaubter Handel und Schmuggel mit/von sonstigen Betäubungsmitteln					01.01.1981	31.12.9999	
988	6			J								5	732910	Unerlaubter Handel mit sonstigen Betäubungsmitteln		BtMG	29		01.01.2008	31.12.9999	
989	6			J								5	732920	Schmuggel von sonstigen Betäubungsmitteln		BtMG	29		01.01.2008	31.12.9999	
990	64			N							3		733000	Unerlaubte Einfuhr von Betäubungsmitteln § 30 Abs. 1 Nr. 4 BtMG (in nicht geringer Menge)					01.01.2014	31.12.9999	
991	64			J								4	733100	Unerlaubte Einfuhr in nicht geringer Menge von Heroin		BtMG	30 (1) 4		01.01.1986	31.12.9999	
992	64			N								4	733200	Unerlaubte Einfuhr in nicht geringer Menge von Kokain einschl. Crack					01.01.1986	31.12.9999	
993	6			J								5	733201	Unerlaubte Einfuhr in nicht geringer Menge von Crack		BtMG	30 (1) 4		01.01.2008	31.12.9999	
994	6			J								5	733202	Unerlaubte Einfuhr in nicht geringer Menge von Kokain		BtMG	30 (1) 4		01.01.2008	31.12.9999	
995	64			J								4	733300	Unerlaubte Einfuhr in nicht geringer Menge von LSD		BtMG	30 (1) 4		01.01.1986	31.12.9999	
996	64			N								4	733600	Unerlaubte Einfuhr in nicht geringer Menge von Amphetamin und seinen Derivaten in Pulver- oder flüssiger sowie in Tabletten- bzw. Kapselform (Ecstasy)					01.01.2014	31.12.9999	
997	6			J								5	733601	Unerlaubte Einfuhr in nicht geringer Menge von Amphetamin und seinen Derivaten in Pulver- oder flüssiger Form		BtMG	30 (1) 4		01.01.2014	31.12.9999	
998	6			J								5	733602	Unerlaubte Einfuhr in nicht geringer Menge von Amphetamin und seinen Derivaten in Tabletten- bzw. Kapselform (Ecstasy)		BtMG	30 (1) 4		01.01.2014	31.12.9999	
999	64			N								4	733700	Unerlaubte Einfuhr in nicht geringer Menge von Methamphetamin in Pulver-, kristalliner oder flüssiger sowie in Tabletten- bzw. Kapselform					01.01.2014	31.12.9999	
1000	6			J								5	733701	Unerlaubte Einfuhr in nicht geringer Menge von Methamphetamin in Pulver- oder flüssiger Form		BtMG	30 (1) 4		01.01.2014	31.12.9999	
1001	6			J								5	733702	Unerlaubte Einfuhr in nicht geringer Menge von Methamphetamin in kristalliner Form (Crystal)		BtMG	30 (1) 4		01.01.2014	31.12.9999	
1002	6			J								5	733703	Unerlaubte Einfuhr in nicht geringer Menge von Methamphetamin in Tabletten- bzw. Kapselform		BtMG	30 (1) 4		01.01.2014	31.12.9999	
1003	64			J								4	733800	Unerlaubte Einfuhr in nicht geringer Menge von Cannabis und Zubereitungen		BtMG	30 (1) 4		01.01.1986	31.12.9999	
1004	64			J								4	733900	Unerlaubte Einfuhr in nicht geringer Menge von sonstigen Betäubungsmitteln		BtMG	30 (1) 4		01.01.1986	31.12.9999	
1005	64			O	N							3	734000	Sonstige Verstöße gegen das BtMG					01.01.2014	31.12.9999	
1006	64			J								4	734100	Unerlaubter Anbau von Betäubungsmitteln § 29 Abs. 1 Nr. 1 BtMG		BtMG	29 (1) 1		01.01.1986	31.12.9999	
1007	64			N								4	734200	Betäubungsmittelanbau, -herstellung und -handel als Mitglied einer Bande §§ 30 Abs. 1 Nr. 1, 30a BtMG					01.01.1993	31.12.9999	
1008	6			J								5	734210	Verstöße gemäß § 30 Abs. 1 Nr. 1 BtMG		BtMG	30 (1) 1		01.01.2008	31.12.9999	
1009	6			J								5	734220	Verstöße gemäß § 30a BtMG		BtMG	30a		01.01.2008	31.12.9999	
1010	64			J								4	734300	Bereitstellung von Geldmitteln oder anderen Vermögensgegenständen § 29 Abs. 1 Nr. 13 BtMG		BtMG	29 (1) 13		01.01.2004	31.12.9999	
1011	64			J								4	734400	Werbung für Betäubungsmittel § 29 Abs. 1 Nr. 8 BtMG		BtMG	29 (1) 8		01.01.1986	31.12.9999	
1012	64			N								4	734500	Abgabe, Verabreichung oder Überlassung von Betäubungsmitteln an Minderjährige § 29a Abs. 1 Nr. 1; ggf. § 30 Abs. 1 Nr. 2 BtMG					01.01.1994	31.12.9999	
1013	6			J								5	734510	Abgabe, Verabreichung oder Überlassung von Betäubungsmitteln an Minderjährige § 29a Abs. 1 Nr. 1 BtMG		BtMG	29a (1) 1		01.01.2008	31.12.9999	
1014	6			J								5	734520	Gewerbsmäßige Abgabe, Verabreichung oder Überlassung von Betäubungsmitteln an Minderjährige § 30 Abs. 1 Nr. 2 BtMG		BtMG	30 (1) 2		01.01.2008	31.12.9999	

lfd.Nr.	Filter 6-Steller	Schaden	Opfer	Erfassungsschl. J/N	Ebene							Strft Schl.	Klartext	Hinweis	Gesetz Abk.	§ Zitat § (Absatz) [Satz] Nr.	gültig von	gültig bis
															Zusatzinfo			
1015	64		O	J						4	734600	Leichtfertige Verursachung des Todes eines Anderen durch Abgabe pp. von Betäubungsmitteln § 30 Abs. 1 Nr. 3 BtMG		BtMG	30 (1) 3	01.01.1986	31.12.9999	
1016	64			J						4	734700	Unerlaubte Verschreibung und Verabreichung durch Ärzte § 29 Abs. 1 Nr. 6 BtMG		BtMG	29 (1) 6	01.01.1986	31.12.9999	
1017	64			N						4	734800	Unerlaubte(r) Handel, Herstellung, Abgabe und Besitz in nicht geringer Menge von Betäubungsmitteln § 29a Abs. 1 Nr. 2 BtMG				01.01.2004	31.12.9999	
1018	6			N						5	734810	Unerlaubte(r) Abgabe und Besitz in nicht geringer Menge § 29a Abs. 1 Nr. 2 BtMG				01.01.2008	31.12.9999	
1019	6			J						6	734811	Unerlaubte(r) Abgabe und Besitz in nicht geringer Menge von Heroin		BtMG	29a (1) 2	01.01.2008	31.12.9999	
1020	6			J						6	734812	Unerlaubte(r) Abgabe und Besitz in nicht geringer Menge von Kokain einschl. Crack		BtMG	29a (1) 2	01.01.2008	31.12.9999	
1021	6			J						6	734813	Unerlaubte(r) Abgabe und Besitz in nicht geringer Menge von LSD		BtMG	29a (1) 2	01.01.2008	31.12.9999	
1022	6			J						6	734816	Unerlaubte(r) Abgabe und Besitz in nicht geringer Menge von Amphetamin und seinen Derivaten in Pulver- oder flüssiger sowie in Tabletten- bzw. Kapselform (Ecstasy)		BtMG	29a (1) 2	01.01.2014	31.12.9999	
1023	6			J						6	734817	Unerlaubte(r) Abgabe und Besitz in nicht geringer Menge von Methamphetamin in Pulver-, kristalliner oder flüssiger sowie in Tabletten- bzw. Kapselform		BtMG	29a (1) 2	01.01.2014	31.12.9999	
1024	6			J						6	734818	Unerlaubte(r) Abgabe und Besitz in nicht geringer Menge von Cannabis und Zubereitungen		BtMG	29a (1) 2	01.01.2008	31.12.9999	
1025	6			J						6	734819	Unerlaubte(r) Abgabe und Besitz in nicht geringer Menge von sonstigen Betäubungsmitteln		BtMG	29a (1) 2	01.01.2008	31.12.9999	
1026	6			N						5	734820	Unerlaubter Handel in nicht geringer Menge § 29a Abs. 1 Nr. 2 BtMG				01.01.2008	31.12.9999	
1027	6			J						6	734821	Unerlaubter Handel in nicht geringer Menge von Heroin		BtMG	29a (1) 2	01.01.2008	31.12.9999	
1028	6			J						6	734822	Unerlaubter Handel in nicht geringer Menge von Kokain einschl. Crack		BtMG	29a (1) 2	01.01.2008	31.12.9999	
1029	6			J						6	734823	Unerlaubter Handel in nicht geringer Menge von LSD		BtMG	29a (1) 2	01.01.2008	31.12.9999	
1030	6			J						6	734826	Unerlaubter Handel in nicht geringer Menge mit Amphetamin und seinen Derivaten in Pulver- oder flüssiger sowie in Tabletten- bzw. Kapselform (Ecstasy)		BtMG	29a (1) 2	01.01.2014	31.12.9999	
1031	6			J						6	734827	Unerlaubter Handel in nicht geringer Menge mit Methamphetamin in Pulver-, kristalliner oder flüssiger sowie in Tabletten- bzw. Kapselform		BtMG	29a (1) 2	01.01.2014	31.12.9999	
1032	6			J						6	734828	Unerlaubter Handel in nicht geringer Menge von Cannabis und Zubereitungen		BtMG	29a (1) 2	01.01.2008	31.12.9999	
1033	6			J						6	734829	Unerlaubter Handel in nicht geringer Menge von sonstigen Betäubungsmitteln		BtMG	29a (1) 2	01.01.2008	31.12.9999	
1034	6			N						5	734840	Unerlaubte Herstellung in nicht geringer Menge § 29a Abs. 1 Nr. 2 BtMG				01.01.2008	31.12.9999	
1035	6			J						6	734841	Unerlaubte Herstellung in nicht geringer Menge von Heroin		BtMG	29a (1) 2	01.01.2008	31.12.9999	
1036	6			J						6	734842	Unerlaubte Herstellung in nicht geringer Menge von Kokain einschl. Crack		BtMG	29a (1) 2	01.01.2008	31.12.9999	
1037	6			J						6	734843	Unerlaubte Herstellung in nicht geringer Menge von LSD		BtMG	29a (1) 2	01.01.2008	31.12.9999	
1038	6			J						6	734846	Unerlaubte Herstellung in nicht geringer Menge von Amphetamin und seinen Derivaten in Pulver- oder flüssiger sowie in Tabletten- bzw. Kapselform (Ecstasy)		BtMG	29a (1) 2	01.01.2014	31.12.9999	
1039	6			J						6	734847	Unerlaubte Herstellung in nicht geringer Menge von Methamphetamin in Pulver-, kristalliner oder flüssiger sowie in Tabletten- bzw. Kapselform		BtMG	29a (1) 2	01.01.2014	31.12.9999	
1040	6			J						6	734848	Unerlaubte Herstellung in nicht geringer Menge von Cannabis und Zubereitungen		BtMG	29a (1) 2	01.01.2008	31.12.9999	
1041	6			J						6	734849	Unerlaubte Herstellung in nicht geringer Menge von sonstigen Betäubungsmitteln		BtMG	29a (1) 2	01.01.2008	31.12.9999	
1042	64			J						3	735000	Straftaten gemäß § 4 NpSG		NpSG	4	01.01.2017	31.12.9999	
1043	64			N						2	740000	Straftaten gegen strafrechtliche Nebengesetze auf dem Umwelt- und Verbraucherschutzsektor (neben Schlüssel 716000)				01.01.2015	31.12.9999	
1044	6			J						3	740001	Transplantationsgesetz (unerlaubter Organhandel)		TPG		01.01.2008	31.12.9999	
1045	6			J						3	740002	Hundeverbringungs- und -einfuhrbeschränkungsgesetz		HundVerbrEinfG		01.01.2008	31.12.9999	
1046	6			J						3	740003	Verstoß gegen das Heilpraktikergesetz		HPG		01.01.2008	31.12.9999	

lfd.Nr.	Filter 6-Steller	Schaden	Opfer	Erfassungsschl. J/N	Ebene				Strft Schl.	Klartext	Hinweis	Gesetz Abk.	§ Zitat § (Absatz) [Satz] Nr.	gültig von	gültig bis
											Zusatzinfo				
1047	6			J				3		740079	Sonstiges strafrechtliches Nebengesetz auf dem Umwelt- und Verbraucherschutzsektor (ohne Lebensmittel)	so strf NG US (o Lm)		01.01.2015	31.12.9999
1048	64			N				3		741000	Straftaten nach dem Chemikaliengesetz			01.01.1988	31.12.9999
1049	6			J				4		741001	Straftaten nach § 27 Chemikaliengesetz i.V.m. der Gefahrstoffverordnung	ChemG	27 i.V.m. GefStoffVO	01.01.2008	31.12.9999
1050	6			J				4		741079	Sonstige Straftaten nach dem Chemikaliengesetz	ChemG		01.01.2008	31.12.9999
1051	64			N				3		742000	Straftaten nach dem Infektionsschutz- und Tiergesundheitsgesetz			01.01.2015	31.12.9999
1052	6			J				4		742010	Infektionsschutzgesetz	InfektSchG		01.01.2008	31.12.9999
1053	6			J				4		742020	Tiergesundheitsgesetz (TierGesG)	TierGesG		01.01.2015	31.12.9999
1054	64			N				3		743000	Straftaten nach dem Bundesnaturschutz-, Tierschutz-, Bundesjagd- und Pflanzenschutzgesetz			01.01.2006	31.12.9999
1055	6			J				4		743010	Bundesnaturschutzgesetz	BNatSchG		01.01.2008	31.12.9999
1056	6			J				4		743020	Tierschutzgesetz	TierSchG		01.01.2008	31.12.9999
1057	6			J				4		743030	Bundesjagdgesetz	BJagdG		01.01.2008	31.12.9999
1058	6			J				4		743040	Pflanzenschutzgesetz	PflSchG		01.01.2008	31.12.9999
1059	64	S	O	N	0					890000	Straftaten insgesamt, jedoch ohne Verstöße gegen das Aufenthalts-, das Asyl- und das Freizügigkeitsgesetz/EU (Schlüssel 725000)			01.01.2016	31.12.9999
1060	64	S	O	N	0					891000	Rauschgiftkriminalität darunter:			01.01.1990	31.12.9999
1061	64	S	O	N	0					891100	direkte Beschaffungskriminalität			01.01.1984	31.12.9999
1062	64	S	O	N	0					892000	Gewaltkriminalität			01.01.1984	31.12.9999
1063	64	S	O	N	0					892500	Mord, Totschlag und Tötung auf Verlangen			01.01.2013	31.12.9999
1064	64	S	O	N	0					893000	Wirtschaftskriminalität und zwar:			01.01.1994	31.12.9999
1065	64	S	N	0						893100	Wirtschaftskriminalität bei Betrug			01.01.1984	31.12.9999
1066	64	S	N	0						893200	Insolvenzstraftaten gemäß StGB und Nebenstrafrecht (Wikri)			01.01.2001	31.12.9999
1067	64	S	N	0						893300	Wirtschaftskriminalität im Anlage- und Finanzierungsbereich pp.			01.01.1994	31.12.9999
1068	64	S	N	0						893400	Wettbewerbsdelikte (Wikri)			01.01.1994	31.12.9999
1069	64	S	N	0						893500	Wirtschaftskriminalität im Zusammenhang mit Arbeitsverhältnissen			01.01.1994	31.12.9999
1070	64	S	N	0						893600	Betrug und Untreue im Zusammenhang mit Beteiligungen und Kapitalanlagen (Wikri)			01.01.1994	31.12.9999
1072	64			N	0					896000	Straftaten gegen Bestimmungen zum Schutze der Jugend			01.01.1986	31.12.9999
1073	64	S	N	0						897000	Computerkriminalität			01.01.1987	31.12.9999
1074	64	S	N	0						897100	Computerbetrug § 263a StGB			01.01.2016	31.12.9999
1075	64			N	0					898000	Straftaten insgesamt auf dem Umwelt- und Verbraucherschutzsektor			01.01.2015	31.12.9999
1076	64			N	0					898100	Umweltstraftaten gemäß 29. Abschnitt des StGB			01.01.2007	31.12.9999
1077	64			N	0					898200	Sonstige Straftaten nach dem StGB mit Umweltrelevanz			01.01.2007	31.12.9999
1078	64			N	0					898300	Straftaten auf dem Umwelt- und Verbraucherschutzsektor gemäß strafrechtlicher Nebengesetze			01.01.2015	31.12.9999
1079	64	S	O	N	0					899000	Straßenkriminalität			01.01.1989	31.12.9999
1080	64			N	0					899500	Sachbeschädigung durch Graffiti insgesamt			01.01.2011	31.12.9999

Zelle: D5

Kommentar: becker14:

O = Opfer

S = Schaden

X = Beides

Zelle: E5

Kommentar: becker14:

O = Opfer

S = Schaden

X = Beides

PKS-Katalogänderungen -ohne Gemeindekatalog- zum 01.01.2017

Stand: [21.12.2016](#) / [22.09.2016](#) / [29.08.2016](#)

Schlüsseltexte gemäß Beschlusslage.

Straftatenkatalog Jahr 2017

Schl.	Text	Paragraph	Gesetz	Plausi einschl O,S	gültig von	gültig bis	ES JN	Filter	Ebene	Sum Bez	Zuordnung	Bemerkung	KPKS
										(Oberschl.)	Altfälle bei Löschung (EF)		
050000	Geschäftsmäßige Förderung der Selbsttötung	217	StGB	1, 2, 3, 4 und 15	01.01.2017	31.12.9999	J	64	2	000000		Erfassung 2016 unter 670079	64. AT 2016 / TOP 3.6
657000						31.12.2016							UMB KPKS; 29.08.16, 2.3.
657000	Bestechlichkeit und Bestechung im geschäftlichen Verkehr und im Gesundheitswesen §§ 299, 299a, 299b und 300 StGB				01.01.2017	31.12.9999	N	64	3	650000		neu § 299a, 299b StGB	UMB KPKS; 29.08.16, 2.3.
657110						31.12.2016					657100		UMB KPKS; 29.08.16, 2.5.
657120						31.12.2016					657100		UMB KPKS; 29.08.16, 2.5.
657100						31.12.2016	(N)						UMB KPKS; 29.08.16, 2.4.
657100	Bestechlichkeit und Bestechung § 299 StGB	299	StGB	1, 2, 3, 10	01.01.2017	31.12.9999	J	64	4	657000			UMB KPKS; 29.08.16, 2.4.
657400	Bestechlichkeit im Gesundheitswesen	299a	StGB	1, 2, 3, 10	01.01.2017	31.12.9999	J	64	4	657000		Erfassung 2016 unter 670079	UMB KPKS; 29.08.16, 2.1.
657500	Bestechung im Gesundheitswesen	299b	StGB	1, 2, 3, 10	01.01.2017	31.12.9999	J	64	4	657000		Erfassung 2016 unter 670079	UMB KPKS; 29.08.16, 2.2.
678000						31.12.2016							UMB KPKS; 04.03.16, 2.2.
678000	Ausspähen, Abfangen von Daten einschl. Vorbereitungshandlungen und Datenhehlerei §§ 202a, 202b, 202c, 202d StGB				01.01.2017	31.12.9999	N	64	3	670000, 897000, 980100		neu § 202d StGB	UMB KPKS; 04.03.16, 2.2.
678040	Datenhehlerei	202d	StGB	1, 2, 3, 15	01.01.2017	31.12.9999	J	6	5	678000		Erfassung 2016 unter 670079	UMB KPKS; 04.03.16, 2.1.
716410						31.12.2016	(N)						UMB KPKS; 16.03.16 (1)
716411						31.12.2016					716510		UMB KPKS; 16.03.16 (1)
716412						31.12.2016					716520		UMB KPKS; 16.03.16 (1)
716500	Straftaten nach dem Anti-Doping-Gesetz (AntiDopG)				01.01.2017	31.12.9999	N	64	4	716000			UMB KPKS; 16.03.16 (2)
716510	Herstellen, Inverkehrbringen, Verschreiben, Anwendung bei Dritten, Handel treiben, veräußern, abgeben von Dopingmitteln	4 (1) 1, 2 (3) (4)	AntiDopG	2, 3	01.01.2017	31.12.9999	J	6	5	716500			UMB KPKS; 16.03.16 (3)
716520	Erwerb, Besitz, Verbringung von Dopingmitteln	4 (1) 3 (3) (4) (5)	AntiDopG	2, 3	01.01.2017	31.12.9999	J	6	5	716500			UMB KPKS; 16.03.16 (4)
716530	Selbstdoping (anwenden/ anwenden lassen, Erwerb und Besitz von Doping-mitteln, zur Verschaffung eines Vorteils im Wettbewerb	4 (1) 4, 5 (2) (3)	AntiDopG	2, 3	01.01.2017	31.12.9999	J	6	5	716500		Erfassung 2016 unter 720079	UMB KPKS; 16.03.16 (5)
720013						31.12.2016							UMB KPKS; 29.08.16, 2.6.
720013	Straftaten gemäß § 2 des Gesetzes zur Bekämpfung internationaler Bestechung (IntBestG)	2	IntBestG	2, 3, 10	01.01.2017	31.12.9999	J	6	3	720000			UMB KPKS; 29.08.16, 2.6.
725711						31.12.2016							64. AT 2016 / TOP 3.9
725711				1	01.01.2017	31.12.9999				725710			64. AT 2016 / TOP 3.9
725712						31.12.2016							64. AT 2016 / TOP 3.9
725712				1	01.01.2017	31.12.9999				725710			64. AT 2016 / TOP 3.9
725720				1		31.12.2016							64. AT 2016 / TOP 3.9
735000	Straftaten gemäß § 4 NpSG	4	NpSG	2,3,4, 18A	01.01.2017	31.12.9999	J	64	3	730000		Eintrag in der Kommentarspalte	UMB KPKS; 20.12.2016
725120													
725120	Unerlaubte Wiedereinreise entgegen oder in Zuwiderhandlung eines Einreise- und Aufenthaltsverbotes - § 95 (2) 1a AufenthG	95 (2) 1a	AufenthG	2, 3, 4	01.01.2017	31.12.9999	J	6	5	725100			UMB KPKS; 14.12.16
725720													
725720	Unerlaubter Aufenthalt entgegen oder in Zuwiderhandlung eines Einreise- und Aufenthaltsverbotes - § 95 (2) 1b AufenthG	95 (2) 1b	AufenthG	1, 2, 3, 4	01.01.2017	31.12.9999	J	6	5	725700			UMB KPKS; 14.12.16

Strafrechtlichen Änderungen im Bereich des Menschenhandels - Jahr 2017

Beschlusslage:UMB KPKS vom 15.12.2016

Neue Schlüssel ab Zeile 19

Löschungen ab Zeile 49

Anzahl der Schlüssel neu/alt ab Zeile 68

Plausibilitäten (Erfassungsschlüssel)

- 1 = Versuch ist auszuschließen
- 2 = mit Schusswaffe gedroht ist auszuschließen
- 3 = mit Schusswaffe geschossen ist auszuschließen
- 4 = Wirtschaftskriminalität ist auszuschließen
- 5 = männliche Opfer sind auszuschließen
- 6 = Opfer im Alter ab 14 Jahre sind auszuschließen
- 6A = Opfer im Alter ab 16 Jahre sind auszuschließen
- 6B = Opfer im Alter ab 18 Jahre sind auszuschließen
- 7 = Opfer im Alter unter 14 Jahre sind auszuschließen
- 8 = Opfer älter 0 Jahre sind auszuschließen ohne Nennung
- 9 = weibliche Tatverdächtige sind auszuschließen
- 10 = Tatverdächtige im Alter unter 14 Jahre sind auszuschließen

- 11 = Tatverdächtige im Alter unter 18 Jahre sind auszuschließen
- 12 = Tatverdächtige im Alter unter 21 Jahre sind auszuschließen
- 13 = nicht alleinhandelnde Tatverdächtige sind auszuschließen
- 14 = alleinhandelnde Tatverdächtige sind auszuschließen
- 15 = Schusswaffe mitgeführt ist auszuschließen
- 16 = Wirtschaftskriminalität muss "JA" sein
- 17 = Straftat muss aufgeklärt sein (gültig ab 01.01.08)
- 18A = Nein (Hier liegt ein Verstoß gegen die Rechtsordnung vor.)
- 18N = Opferdelikte, keine Erfassung der Anzahl der Geschädigten
- 18X = die Anzahl der Geschädigten ist gleich 1
- 18G = die Anzahl der Geschädigten muss größer 0 sein
- 19 = „CC ieS muss „JA“ sein“

Schlüssel gültig ab 01.01.2017								
EF J/N	Schl.	Beschreibung	Gesetz	"§ Zitat § (Abs). [Satz] Nr."	Plausi	Filter	Ebene	Sum Bez (Oberschl.)
N	239000	Menschenhandel, Zwangsprostitution, Zwangsarbeit, Ausbeutung der Arbeitskraft und Ausbeutung unter Ausnutzung einer Freiheitsberaubung §§ 232, 232a, 232b, 233, 233a StGB				64	3	230000
N	239100	Menschenhandel § 232 StGB				6	4	239000
J	239110	Handel zum Zweck der Ausbeutung bei Ausübung der Prostitution, der Vornahme sexueller Handlungen § 232 Abs. 1, Nr. 1a; Abs. 2 in Bezug auf Abs. 1 Nr. 1a; Abs. 3 Nr. 1 bis 3 in Bezug auf Abs. 1, Nr. 1a; Abs. 4 in Bezug auf Abs. 1 Nr. 1a StGB	StGB	232 (1) 1a, (2), (3), (4)	O, 18N	6	5	239100
J	239120	Handel zum Zweck der Ausbeutung durch eine Beschäftigung § 232 StGB Abs. 1, Nr. 1 b); Abs. 2 in Bezug auf Abs. 1 Nr. 1b); Abs. 3 Nr. 1 bis 3 in Bezug auf Abs. 1, Nr. 1b); Abs. 4 in Bezug auf Abs. 1 Nr. 1b) StGB	StGB	232 (1) 1b, (2), (3), (4)	O, 18N	6	5	239100
J	239130	Handel zum Zweck der Ausbeutung bei der Ausübung der Bettlei § 232 Abs. 1, Nr. 1 c); Abs. 2 in Bezug auf Abs. 1, Nr. 1 c); Abs. 3 Nr. 1 bis 3 in Bezug auf Abs. 1, Nr. 1c); Abs. 4 in Bezug auf Abs. 1, Nr. 1c) StGB	StGB	232 (1) 1c, (2), (3), (4)	O, 18N	6	5	239100
J	239140	Handel zum Zweck der Ausbeutung bei der Begehung von mit Strafe bedrohten Handlungen § 232 StGB Abs. 1, Nr. 1d); Abs. 2 in Bezug auf Abs. 1 Nr. 1d); Abs. 3 Nr. 1 bis 3 in Bezug auf Abs. 1, Nr. 1d); Abs. 4 in Bezug auf Abs. 1 Nr. 1d) StGB	StGB	232 (1) 1d, (2), (3), (4)	O, 18N	6	5	239100
J	239150	Handel zum Zweck des Haltens einer Person in Sklaverei, Leibeigenschaft, Schuldknechtschaft o.ä. § 232 Abs. 1, Nr. 2; Abs. 2 in Bezug auf Abs. 1 Nr. 2; Abs. 3 Nr. 1 bis 3 in Bezug auf Abs. 1, Nr. 2; Abs. 4 in Bezug auf Abs. 1, Nr. 2 StGB	StGB	232 (1) 2, (2), (3) 1-3, (4)	O, 18N	6	5	239100

Strafrechtlichen Änderungen im Bereich des Menschenhandels - Jahr 2017

Beschlusslage:UMB KPKS vom 15.12.2016

Neue Schlüssel ab Zeile 19

Löschungen ab Zeile 49

Anzahl der Schlüssel neu/alt ab Zeile 68

Plausibilitäten (Erfassungsschlüssel)

- 1 = Versuch ist auszuschließen
- 2 = mit Schusswaffe gedroht ist auszuschließen
- 3 = mit Schusswaffe geschossen ist auszuschließen
- 4 = Wirtschaftskriminalität ist auszuschließen
- 5 = männliche Opfer sind auszuschließen
- 6 = Opfer im Alter ab 14 Jahre sind auszuschließen
- 6A = Opfer im Alter ab 16 Jahre sind auszuschließen
- 6B = Opfer im Alter ab 18 Jahre sind auszuschließen
- 7 = Opfer im Alter unter 14 Jahre sind auszuschließen
- 8 = Opfer älter 0 Jahre sind auszuschließen ohne Nennung
- 9 = weibliche Tatverdächtige sind auszuschließen
- 10 = Tatverdächtige im Alter unter 14 Jahre sind auszuschließen

- 11 = Tatverdächtige im Alter unter 18 Jahre sind auszuschließen
- 12 = Tatverdächtige im Alter unter 21 Jahre sind auszuschließen
- 13 = nicht alleinhandelnde Tatverdächtige sind auszuschließen
- 14 = alleinhandelnde Tatverdächtige sind auszuschließen
- 15 = Schusswaffe mitgeführt ist auszuschließen
- 16 = Wirtschaftskriminalität muss "JA" sein
- 17 = Straftat muss aufgeklärt sein (gültig ab 01.01.08)
- 18A = Nein (Hier liegt ein Verstoß gegen die Rechtsordnung vor.)
- 18N = Opferdelikte, keine Erfassung der Anzahl der Geschädigten
- 18X = die Anzahl der Geschädigten ist gleich 1
- 18G = die Anzahl der Geschädigten muss größer 0 sein
- 19 = „CC ieS muss „JA“ sein“

Schlüssel gültig ab 01.01.2017									
EF J/N	Schl.	Beschreibung	Gesetz	"§ Zitat § (Abs). [Satz] Nr."	Plausi	Filter	Ebene	Sum Bez (Oberschl.)	
J	239160	Handel zum Zweck der rechtswidrigen Organentnahme § 232 Abs. 1, Nr. 3; Abs. 2 in Bezug auf Abs. 1, Nr. 3; Abs. 3 Nr. 1 bis 3 in Bezug auf Abs. 1, Nr. 3; Abs. 4 in Bezug auf Abs. 1, Nr. 3 StGB	StGB	232 (1) 3, (2), (3) 1-3, (4)	O, 18N		6	5	239100
N	239200	Zwangsprostitution § 232a StGB					6	4	239000
J	239210	Veranlassen zur Aufnahme oder Fortsetzung der Prostitution oder zu sexuellen Handlungen, durch die eine Person ausgebeutet wird § 232a Abs. 1 bis 5 StGB	StGB	232a (1-5)	O, 18N		6	5	239200
J	239220	Entgeltliche Inanspruchnahme sexueller Handlungen eines Menschenhandelsopfers unter Ausnutzung der Zwangslage oder Hilflosigkeit § 232a Abs. 6 StGB	StGB	232a (6)	1, 4, 18A		6	5	239200
N	239300	Zwangsarbeit § 232b StGB					6	4	239000
J	239310	Veranlassen zur Aufnahme einer ausbeuterischen Beschäftigung § 232b Abs. 1, Nr. 1; Abs. 2 in Bezug auf Abs. 1, Nr. 1; Abs. 3 Nr. 1; Abs. 4 Nr. 1 StGB	StGB	232b (1) 1, (2), (3) 1, (4) 1	O, 18N		6	5	239300
J	239320	Veranlassen sich in Sklaverei, Leibeigenschaft, Schuldknechtschaft o.ä. zu begeben § 232b Abs. 1, Nr. 2; Abs. 2 in Bezug auf Abs. 1, Nr. 2; Abs. 3 Nr. 2; Abs. 4 Nr. 2 StGB	StGB	232b (1) 2, (2), (3) 2, (4) 2	O, 18N		6	5	239300
J	239330	Veranlassen zur Aufnahme oder Fortsetzung der Bettelei, durch die die Person ausgebeutet wird § 232b Abs. 1, Nr. 3; Abs. 2 in Bezug auf Abs. 1, Nr. 3; Abs. 3 Nr. 3; Abs. 4 Nr. 3 StGB	StGB	232b (1) 3, (2), (3) 3, (4) 3	O, 18N		6	5	239300
N	239400	Ausbeutung der Arbeitskraft § 233 StGB					6	4	239000

Strafrechtlichen Änderungen im Bereich des Menschenhandels - Jahr 2017

Beschlusslage:UMB KPKS vom 15.12.2016

Neue Schlüssel ab Zeile 19

Löschungen ab Zeile 49

Anzahl der Schlüssel neu/alt ab Zeile 68

Plausibilitäten (Erfassungsschlüssel)

- 1 = Versuch ist auszuschließen
- 2 = mit Schusswaffe gedroht ist auszuschließen
- 3 = mit Schusswaffe geschossen ist auszuschließen
- 4 = Wirtschaftskriminalität ist auszuschließen
- 5 = männliche Opfer sind auszuschließen
- 6 = Opfer im Alter ab 14 Jahre sind auszuschließen
- 6A = Opfer im Alter ab 16 Jahre sind auszuschließen
- 6B = Opfer im Alter ab 18 Jahre sind auszuschließen
- 7 = Opfer im Alter unter 14 Jahre sind auszuschließen
- 8 = Opfer älter 0 Jahre sind auszuschließen ohne Nennung
- 9 = weibliche Tatverdächtige sind auszuschließen
- 10 = Tatverdächtige im Alter unter 14 Jahre sind auszuschließen

- 11 = Tatverdächtige im Alter unter 18 Jahre sind auszuschließen
- 12 = Tatverdächtige im Alter unter 21 Jahre sind auszuschließen
- 13 = nicht alleinhandelnde Tatverdächtige sind auszuschließen
- 14 = alleinhandelnde Tatverdächtige sind auszuschließen
- 15 = Schusswaffe mitgeführt ist auszuschließen
- 16 = Wirtschaftskriminalität muss "JA" sein
- 17 = Straftat muss aufgeklärt sein (gültig ab 01.01.08)
- 18A = Nein (Hier liegt ein Verstoß gegen die Rechtsordnung vor.)
- 18N = Opferdelikte, keine Erfassung der Anzahl der Geschädigten
- 18X = die Anzahl der Geschädigten ist gleich 1
- 18G = die Anzahl der Geschädigten muss größer 0 sein
- 19 = „CC ieS muss „JA“ sein“

Schlüssel gültig ab 01.01.2017									
EF J/N	Schl.	Beschreibung	Gesetz	"§ Zitat § (Abs). [Satz] Nr."	Plausi	Filter	Ebene	Sum Bez (Oberschl.)	
J	239410	Ausbeutung durch eine Beschäftigung § 233 Abs. 1, Nr. 1; Abs. 2 in Fällen von Abs. 1 Nr. 1; Abs. 3 in Fällen von Abs. 1 Nr. 1; Abs. 4 in Bezug auf Abs. 1, Nr. 1; Abs. 5 in Bezug auf Abs. 1 Nr. 1 StGB	StGB	233 (1) 1, (2), (3), (4), (5)	O, 18N		6	5	239400
J	239420	Ausbeutung bei der Ausübung der Bettelerei § 233 Abs. 1, Nr. 2; Abs. 2 in Fällen von Abs. 1 Nr. 2; Abs. 3 in Fällen von Abs. 1 Nr. 2; Abs. 4 in Bezug auf Abs. 1, Nr. 2 StGB	StGB	233 (1) 2, (2), (3), (4)	O, 18N		6	5	239400
J	239430	Ausbeutung bei der Begehung von mit Strafe bedrohten Handlungen § 233 Abs. 1, Nr. 3; Abs. 2 in Fällen von Abs. 1 Nr. 3; Abs. 3 in Fällen von Abs. 1 Nr. 3; Abs. 4 in Bezug auf Abs. 1, Nr. 3 StGB	StGB	233 (1) 3, (2), (3), (4)	O, 18N		6	5	239400
N	239500	Ausbeutung unter Ausnutzung einer Freiheitsberaubung § 233a StGB					6	4	239000
J	239510	Ausbeutung bei Ausübung der Prostitution § 233a Abs. 1, Nr. 1; Abs. 2 in Bezug auf Abs. 1 Nr. 1; Abs. 3 in Bezug auf Abs. 1 Nr. 1; Abs. 4 in Bezug auf Abs. 1 Nr. 1 StGB	StGB	233a (1) 1, (2), (3), (4)	O, 18N		6	5	239500
J	239520	Ausbeutung durch eine Beschäftigung nach § 232 Abs. 1 Satz 2 StGB (gem. § 233a Abs. 1, Nr. 2; Abs. 2 in Bezug auf Abs. 1 Nr. 2; Abs. 3 in Bezug auf Abs. 1 Nr. 2; Abs. 4 in Bezug auf Abs. 1 Nr. 2 StGB)	StGB	233a (1) 2, (2), (3), (4)	O, 18N		6	5	239500
J	239530	Ausbeutung bei der Ausübung der Bettelerei § 233a Abs. 1, Nr. 3; Abs. 2 in Bezug auf Abs. 1 Nr. 3; Abs. 3 in Bezug auf Abs. 1 Nr. 3; Abs. 4 in Bezug auf Abs. 1 Nr. 3 StGB	StGB	233a (1) 3, (2), (3), (4)	O, 18N		6	5	239500
J	239540	Ausbeutung bei der Begehung von mit Strafe bedrohten Handlungen § 233a Abs. 1, Nr. 4; Abs. 2 in Bezug auf Abs. 1 Nr. 4; Abs. 3 in Bezug auf Abs. 1 Nr. 4; Abs. 4 in Bezug auf Abs. 1 Nr. 4 StGB	StGB	233a (1) 4, (2), (3), (4)	O, 18N		6	5	239500

Strafrechtlichen Änderungen im Bereich des Menschenhandels - Jahr 2017

Beschlusslage:UMB KPKS vom 15.12.2016

Neue Schlüssel ab Zeile 19

Löschungen ab Zeile 49

Anzahl der Schlüssel neu/alt ab Zeile 68

Plausibilitäten (Erfassungsschlüssel)

- 1 = Versuch ist auszuschließen
- 2 = mit Schusswaffe gedroht ist auszuschließen
- 3 = mit Schusswaffe geschossen ist auszuschließen
- 4 = Wirtschaftskriminalität ist auszuschließen
- 5 = männliche Opfer sind auszuschließen
- 6 = Opfer im Alter ab 14 Jahre sind auszuschließen
- 6A = Opfer im Alter ab 16 Jahre sind auszuschließen
- 6B = Opfer im Alter ab 18 Jahre sind auszuschließen
- 7 = Opfer im Alter unter 14 Jahre sind auszuschließen
- 8 = Opfer älter 0 Jahre sind auszuschließen ohne Nennung
- 9 = weibliche Tatverdächtige sind auszuschließen
- 10 = Tatverdächtige im Alter unter 14 Jahre sind auszuschließen

- 11 = Tatverdächtige im Alter unter 18 Jahre sind auszuschließen
- 12 = Tatverdächtige im Alter unter 21 Jahre sind auszuschließen
- 13 = nicht alleinhandelnde Tatverdächtige sind auszuschließen
- 14 = alleinhandelnde Tatverdächtige sind auszuschließen
- 15 = Schusswaffe mitgeführt ist auszuschließen
- 16 = Wirtschaftskriminalität muss "JA" sein
- 17 = Straftat muss aufgeklärt sein (gültig ab 01.01.08)
- 18A = Nein (Hier liegt ein Verstoß gegen die Rechtsordnung vor.)
- 18N = Opferdelikte, keine Erfassung der Anzahl der Geschädigten
- 18X = die Anzahl der Geschädigten ist gleich 1
- 18G = die Anzahl der Geschädigten muss größer 0 sein
- 19 = „CC ieS muss „JA“ sein“

Schlüssel gültig ab 01.01.2017								
EF J/N	Schl.	Beschreibung	Gesetz	"§ Zitat § (Abs). [Satz] Nr."	Plausi	Filter	Ebene	Sum Bez (Oberschl.)
Schlüssel gültig bis 31.12.2017								
	236000	Menschenhandel zum Zweck der sexuellen Ausbeutung § 232 StGB						
	236100	Menschenhandel zum Zweck der sexuellen Ausbeutung § 232 Abs. 1 StGB						
	236200	Menschenhandel z.N.v. Kindern zum Zweck der sexuellen Ausbeutung § 232 Abs.3 Nr. 1 StGB						
	236300	Menschenhandel zum Zweck der sexuellen Ausbeutung § 232 Abs.3 Nr. 2 StGB						
	236400	Gewerbs- oder bandenmäßiger Menschenhandel zum Zweck der sexuellen Ausbeutung § 232 Abs.3 Nr. 3 StGB						
	236500	Menschenhandel zum Zweck der sexuellen Ausbeutung § 232 Abs. 4 StGB						
	237000	Menschenhandel zum Zweck der Ausbeutung der Arbeitskraft § 233 StGB						
	237100	Menschenhandel zum Zweck der Ausbeutung der Arbeitskraft § 233 Abs. 1 StGB						
	237200	Menschenhandel z.N.v. Kindern zum Zweck der Ausbeutung der Arbeitskraft § 233 Abs. 3 mit Verweis auf § 232 Abs. 3 Nr. 1 StGB						
	237300	Menschenhandel zum Zweck der Ausbeutung der Arbeitskraft § 233 Abs. 3 mit Verweis auf § 232 Abs. 3 Nr. 2 StGB						
	237400	Gewerbs- oder bandenmäßiger Menschenhandel zum Zweck der Ausbeutung der Arbeitskraft § 233 Abs. 3 mit Verweis auf § 232 Abs. 3 Nr. 3 StGB						

Strafrechtlichen Änderungen im Bereich des Menschenhandels - Jahr 2017

Beschlusslage:UMB KPKS vom 15.12.2016

Neue Schlüssel ab Zeile 19

Löschungen ab Zeile 49

Anzahl der Schlüssel neu/alt ab Zeile 68

Plausibilitäten (Erfassungsschlüssel)

- 1 = Versuch ist auszuschließen
- 2 = mit Schusswaffe gedroht ist auszuschließen
- 3 = mit Schusswaffe geschossen ist auszuschließen
- 4 = Wirtschaftskriminalität ist auszuschließen
- 5 = männliche Opfer sind auszuschließen
- 6 = Opfer im Alter ab 14 Jahre sind auszuschließen
- 6A = Opfer im Alter ab 16 Jahre sind auszuschließen
- 6B = Opfer im Alter ab 18 Jahre sind auszuschließen
- 7 = Opfer im Alter unter 14 Jahre sind auszuschließen
- 8 = Opfer älter 0 Jahre sind auszuschließen ohne Nennung
- 9 = weibliche Tatverdächtige sind auszuschließen
- 10 = Tatverdächtige im Alter unter 14 Jahre sind auszuschließen

- 11 = Tatverdächtige im Alter unter 18 Jahre sind auszuschließen
- 12 = Tatverdächtige im Alter unter 21 Jahre sind auszuschließen
- 13 = nicht alleinhandelnde Tatverdächtige sind auszuschließen
- 14 = alleinhandelnde Tatverdächtige sind auszuschließen
- 15 = Schusswaffe mitgeführt ist auszuschließen
- 16 = Wirtschaftskriminalität muss "JA" sein
- 17 = Straftat muss aufgeklärt sein (gültig ab 01.01.08)
- 18A = Nein (Hier liegt ein Verstoß gegen die Rechtsordnung vor.)
- 18N = Opferdelikte, keine Erfassung der Anzahl der Geschädigten
- 18X = die Anzahl der Geschädigten ist gleich 1
- 18G = die Anzahl der Geschädigten muss größer 0 sein
- 19 = „CC ieS muss „JA“ sein“

Schlüssel gültig ab 01.01.2017

EF J/N	Schl.	Beschreibung	Gesetz	"§ Zitat § (Abs). [Satz] Nr."	Plausi	Filter	Ebene	Sum Bez (Oberschl.)
	237500	Menschenhandel zum Zweck der Ausbeutung der Arbeitskraft § 233 Abs. 3 mit Verweis auf § 232 Abs. 4 StGB						
	238000	Förderung des Menschenhandel § 233a StGB						
	238100	Förderung des Menschenhandel gemäß § 233a Abs. 1 StGB i.V.m. Menschenhandel zum Zweck der sexuellen Ausbeutung (§ 232 StGB)						
	238200	Förderung des Menschenhandels gemäß § 233a Abs. 1 StGB i.V.m. Menschenhandel zum Zweck der Ausbeutung der Arbeitskraft (§ 233 StGB)						
	238300	Förderung des Menschenhandels gemäß § 233a Abs. 2 StGB i.V.m. Menschenhandel zum Zweck der sexuellen Ausbeutung (§ 232 StGB)						
	238400	Förderung des Menschenhandels gemäß § 233a Abs. 2 StGB i.V.m. Menschenhandel zum Zweck der Ausbeutung der Arbeitskraft (§ 233 StGB)						

Strafrechtlichen Änderungen im Bereich der sexuellen Selbstbestimmung - Jahr 2017

Beschlusslage: UMB der KPKS mit Wirkung vom 15.12.2016

Inhaltliche Änderung: UMB der KPKS vom 15.12.2016

Plausibilitäten (Erfassungsschlüssel)

- | | |
|---|--|
| 1 = Versuch ist auszuschließen | 11 = Tatverdächtige im Alter unter 18 Jahre sind auszuschließen |
| 2 = mit Schusswaffe gedroht ist auszuschließen | 12 = Tatverdächtige im Alter unter 21 Jahre sind auszuschließen |
| 3 = mit Schusswaffe geschossen ist auszuschließen | 13 = nicht alleinhandelnde Tatverdächtige sind auszuschließen |
| 4 = Wirtschaftskriminalität ist auszuschließen | 14 = alleinhandelnde Tatverdächtige sind auszuschließen |
| 5 = männliche Opfer sind auszuschließen | 15 = Schusswaffe mitgeführt ist auszuschließen |
| 6 = Opfer im Alter ab 14 Jahre sind auszuschließen | 16 = Wirtschaftskriminalität muss "JA" sein |
| 6A = Opfer im Alter ab 16 Jahre sind auszuschließen | 17 = Straftat muss aufgeklärt sein (gültig ab 01.01.08) |
| 6B = Opfer im Alter ab 18 Jahre sind auszuschließen | 18A = Nein (Hier liegt ein Verstoß gegen die Rechtsordnung vor.) |
| 7 = Opfer im Alter unter 14 Jahre sind auszuschließen | 18N = Opferdelikte, keine Erfassung der Anzahl der Geschädigten |
| 8 = Opfer älter 0 Jahre sind auszuschließen ohne Nennu | 18N = die Anzahl der Geschädigten ist gleich 1 |
| 9 = weibliche Tatverdächtige sind auszuschließen | 18G = die Anzahl der Geschädigten muss größer 0 sein |
| 10 = Tatverdächtige im Alter unter 14 Jahre sind auszuschließen | 19 = „CC ieS muss „JA“ sein“ |

Schlüsseländerungen										
	EF J/N	Schl.	Beschreibung	Gesetz	"§ Zitat § (Abs). [Satz] Nr."	Plausi	gültig von	gültig bis	Sum Bez (Oberschl.)	Unterschlüssel
LwÄ	N	110000						31.12.2016		
Ä	N	110000	Straftaten gegen die sexuelle Selbstbestimmung §§ 174, 174a, 174b, 174c, 177, 178, 184i, 184j StGB				01.01.2017	31.12.9999	100000	112000 111000 113000, 114000, 115000
LwÄ	N	111000						31.12.2016		
Ä	N	111000	Vergewaltigung und sexuelle Nötigung/Übergriffe §§ 177 Abs. 1, 2, 3, 4, 6, 7, 8 und 9, 178 StGB				01.01.2017	31.12.9999	110000, 892000	111100 111200 111300 111400 111500, 111600
LwÄ	J	111100						31.12.2016		
Ä	J	111100	Vergewaltigung überfallartig (Einzeltäter) § 177 Abs. 6 Nr. 1, Abs. 7 und 8 StGB	StGB	177 (6) 1, (7), (8)	O, 4, 13, 18N	01.01.2017	31.12.9999	111000, 899000	
LwÄ	J	111200						31.12.2016		
Ä	J	111200	Vergewaltigung überfallartig (durch Gruppen) § 177 Abs. 6 Nr. 2, Abs. 7 und 8 StGB	StGB	177 (6) 2, (7), (8)	O, 4, 14, 18N	01.01.2017	31.12.9999	111000, 899000	
LwÄ	J	111300						31.12.2016		
Ä	J	111300	Vergewaltigung durch Gruppen § 177 Abs. 6 Nr. 2, Abs. 7 und 8 StGB	StGB	177 (6) 2, (7), (8)	O, 4, 14, 18N	01.01.2017	31.12.9999	111000	

Strafrechtlichen Änderungen im Bereich der sexuellen Selbstbestimmung - Jahr 2017

Beschlusslage: UMB der KPKS mit Wirkung vom 15.12.2016

Inhaltliche Änderung: UMB der KPKS vom 15.12.2016

Plausibilitäten (Erfassungsschlüssel)

- 1 = Versuch ist auszuschließen
- 2 = mit Schusswaffe gedroht ist auszuschließen
- 3 = mit Schusswaffe geschossen ist auszuschließen
- 4 = Wirtschaftskriminalität ist auszuschließen
- 5 = männliche Opfer sind auszuschließen
- 6 = Opfer im Alter ab 14 Jahre sind auszuschließen
- 6A = Opfer im Alter ab 16 Jahre sind auszuschließen
- 6B = Opfer im Alter ab 18 Jahre sind auszuschließen
- 7 = Opfer im Alter unter 14 Jahre sind auszuschließen
- 8 = Opfer älter 0 Jahre sind auszuschließen ohne Nennu
- 9 = weibliche Tatverdächtige sind auszuschließen
- 10 = Tatverdächtige im Alter unter 14 Jahre sind auszuschließen
- 11 = Tatverdächtige im Alter unter 18 Jahre sind auszuschließen
- 12 = Tatverdächtige im Alter unter 21 Jahre sind auszuschließen
- 13 = nicht alleinhandelnde Tatverdächtige sind auszuschließen
- 14 = alleinhandelnde Tatverdächtige sind auszuschließen
- 15 = Schusswaffe mitgeführt ist auszuschließen
- 16 = Wirtschaftskriminalität muss "JA" sein
- 17 = Straftat muss aufgeklärt sein (gültig ab 01.01.08)
- 18A = Nein (Hier liegt ein Verstoß gegen die Rechtsordnung vor.)
- 18N = Opferdelikte, keine Erfassung der Anzahl der Geschädigten
- 18N = die Anzahl der Geschädigten ist gleich 1
- 18G = die Anzahl der Geschädigten muss größer 0 sein
- 19 = „CC ieS muss „JA“ sein“

Schlüsseländerungen										
	EF J/N	Schl.	Beschreibung	Gesetz	"§ Zitat § (Abs). [Satz] Nr."	Plausi	gültig von	gültig bis	Sum Bez (Oberschl.)	Unterschlüssel
LwÄ	J	111400						31.12.2016		
Ä	J	111400	Sonstige Straftaten gemäß § 177 Abs. 6 Nr. 1, Abs. 7 und 8 StGB	StGB	177 (6) 1, (7), (8)	O, 4,18N	01.01.2017	31.12.9999	111000	
LwÄ	J	111500						31.12.2016		
Ä	J	111500	Sexueller Übergriff, sexuelle Nötigung und Vergewaltigung mit Todesfolge § 178 StGB	StGB	178	O, 4,18N	01.01.2017	31.12.9999	111000	
N	J	111600	Sexuelle Übergriffe § 177 Abs. 1, 2, 3, 4, 7, 8 und 9 StGB	StGB	177 (1), (2), (3), (4), (7), (8), (9)	O, 4,18N	01.01.2017	31.12.9999	111000	
LwÄ	J	112000						31.12.2016		
Ä	J	112000	Sonstige sexuelle Nötigung § 177 Abs. 5, 7, 8 und 9 StGB	StGB	177 (5), (7), (8), (9)	O, 4,18N	01.01.2017	31.12.9999	110000	
N	J	114000	Sexuelle Belästigung § 184i StGB	StGB	184i	O, 4,18N	01.01.2017	31.12.9999	110000	
N	J	115000	Straftaten aus Gruppen § 184j StGB	StGB	184j	O, 4, 14,18N	01.01.2017	31.12.9999	110000	
LwÄ	N	130000						31.12.2017		
Ä	N	130000	Sexueller Missbrauch §§ 176, 176a, 176b, 182, 183, 183a StGB				01.01.2018	31.12.9999	100000	132000 134000 133000 131000

Strafrechtlichen Änderungen im Bereich der sexuellen Selbstbestimmung - Jahr 2017

Beschlusslage: UMB der KPKS mit Wirkung vom 15.12.2016

Inhaltliche Änderung: UMB der KPKS vom 15.12.2016

Plausibilitäten (Erfassungsschlüssel)

- 1 = Versuch ist auszuschließen
- 2 = mit Schusswaffe gedroht ist auszuschließen
- 3 = mit Schusswaffe geschossen ist auszuschließen
- 4 = Wirtschaftskriminalität ist auszuschließen
- 5 = männliche Opfer sind auszuschließen
- 6 = Opfer im Alter ab 14 Jahre sind auszuschließen
- 6A = Opfer im Alter ab 16 Jahre sind auszuschließen
- 6B = Opfer im Alter ab 18 Jahre sind auszuschließen
- 7 = Opfer im Alter unter 14 Jahre sind auszuschließen
- 8 = Opfer älter 0 Jahre sind auszuschließen ohne Nennu
- 9 = weibliche Tatverdächtige sind auszuschließen
- 10 = Tatverdächtige im Alter unter 14 Jahre sind auszuschließen
- 11 = Tatverdächtige im Alter unter 18 Jahre sind auszuschließen
- 12 = Tatverdächtige im Alter unter 21 Jahre sind auszuschließen
- 13 = nicht alleinhandelnde Tatverdächtige sind auszuschließen
- 14 = alleinhandelnde Tatverdächtige sind auszuschließen
- 15 = Schusswaffe mitgeführt ist auszuschließen
- 16 = Wirtschaftskriminalität muss "JA" sein
- 17 = Straftat muss aufgeklärt sein (gültig ab 01.01.08)
- 18A = Nein (Hier liegt ein Verstoß gegen die Rechtsordnung vor.)
- 18N = Opferdelikte, keine Erfassung der Anzahl der Geschädigten
- 18N = die Anzahl der Geschädigten ist gleich 1
- 18G = die Anzahl der Geschädigten muss größer 0 sein
- 19 = „CC ieS muss „JA“ sein“

Schlüsseländerungen										
	EF J/N	Schl.	Beschreibung	Gesetz	"§ Zitat § (Abs). [Satz] Nr."	Plausi	gültig von	gültig bis	Sum Bez (Oberschl.)	Unterschlüssel
L	J	134000	Sexueller Missbrauch Widerstandsunfähiger § 179 StGB					31.12.2017		