



2011  
LKABW

**POLIZEILICHE  
KRIMINALSTATISTIK  
in Baden-Württemberg**

JAHRBUCH 2011



**Baden-Württemberg**

LANDESKRIMINALAMT

## IMPRESSUM

JAHRBUCH POLIZEILICHE KRIMINALSTATISTIK IN BADEN-WÜRTTEMBERG 2011

## HERAUSGEBER

Landeskriminalamt Baden-Württemberg

Taubenheimstraße 85

70372 Stuttgart

Telefon 0711 5401-0

Fax 0711 5401-3355

E-Mail [poststelle@lka.bwl.de](mailto:poststelle@lka.bwl.de)

Internet [www.lka-bw.de](http://www.lka-bw.de)

© LKA BW, 2011

<b>1</b>	<b>DAS JAHR 2011 IM ÜBERBLICK .....</b>	<b>1</b>
	Verlauf der Fälle im Vergleich 2010/2011 .....	1
	Verlauf bei den Tatverdächtigen, Opfern und beim Schaden im Vergleich 2010/2011 .....	3
<b>2</b>	<b>VORBEMERKUNGEN .....</b>	<b>5</b>
	Inhalt .....	5
	Bedeutung .....	6
	Erläuterungen zum PKS-Jahrbuch 2011 .....	7
<b>3</b>	<b>ALLGEMEINE STATISTISCHE ANGABEN.....</b>	<b>8</b>
	Fläche und Bevölkerung .....	8
	Verwaltungs- und Polizeistruktur .....	10
	Bevölkerungsverteilung Stadt- und Landkreise/zuständige Polizeidienststellen.....	11
	Baden-Württemberg-Atlas Bevölkerungsdichte (Einwohner je km <sup>2</sup> ).....	13
<b>4</b>	<b>KRIMINALITÄT INSGESAMT .....</b>	<b>34</b>
	Vorjahresvergleich der Kerndaten .....	34
	Kriminalitätsentwicklung Zehnjahresvergleich (Fälle und Tatverdächtige).....	35
	Zehnjahresvergleich Entwicklung der Häufigkeitszahl und TV-Belastungszahl.....	35
	Fallzahlen im Überblick.....	36
	Straftatenanteile an „Straftaten insgesamt“ .....	36
	Entwicklung der Aufgeklärten Fälle Zehnjahresvergleich.....	36
	Fallentwicklung der Straftatengruppen 2010/2011 .....	37
	Räumliche Verteilung .....	40
	Verteilung der erfassten Straftaten nach der Einwohnerzahl der Tatorte .....	40
	10-Jahres-vergleich des Bevölkerungs- und Straftatenanteils .....	40
	Verteilung der registrierten Straftaten auf die Landespolizei .....	41
	Verteilung der aufgeklärten Straftaten auf die Landespolizei.....	41
	Erfasste Fälle nach Stadt- und Landkreisen .....	42
	Aufgeklärte Fälle nach Stadt- und Landkreisen.....	44
	Baden-Württemberg-Kriminalitätsatlas Aufklärungsquote .....	46
	Anteil der Fremddienststellen an den erfassten Fällen.....	47
	Baden-Württemberg-Kriminalitätsatlas Häufigkeitszahl .....	49
	Tatverdächtigenzahlen im Überblick .....	50
	10-Jahres-Entwicklung der Tatverdächtigen.....	50
	Tatverdächtige nach Stadt- und Landkreisen.....	51
	Baden-Württemberg-Kriminalitätsatlas Tatverdächtigenbelastungszahl (TVBZ).....	53
	Vorjahresvergleich Alters- und Geschlechtsstruktur der Tatverdächtigen .....	69
	Vorjahresvergleich der Tatverdächtigenmerkmale .....	69
	Aufgliederung der Tatverdächtigen nach Straftaten .....	70

Aufgliederung der Tatverdächtigenmerkmale nach Straftaten .....	73
Verteilung der Tatverdächtigen auf die Deliktsgruppen .....	76
Verteilung der Tatverdächtigen auf Deliktsgruppen nach Tatverdächtigenmerkmalen.....	77
Anteil der Altersgruppen in ausgewählten Straftatengruppen .....	78
Verteilung der Tatverdächtigen-Altersgruppen .....	79
Wohnsitzverteilung der Tatverdächtigen .....	82
Baden-Württemberg-Kriminalitätsatlas Tatverdächtigen-Import .....	85
Deutsche und nichtdeutsche Tatverdächtige .....	86
10-Jahres-Entwicklung der Deutschen und Nichtdeutschen Tatverdächtige .....	86
Deutsche und Nichtdeutsche Tatverdächtige nach Stadt- und Landkreisen .....	86
Deutsche und Nichtdeutsche nach Geschlecht und Altersgruppe .....	88
Nichtdeutsche nach Staatsangehörigkeit.....	88
Nichtdeutsche nach Aufenthaltsgrund .....	89
Verwendung von Schusswaffen.....	90
10-Jahres-Entwicklung der Schusswaffenverwendung.....	90
Vorjahresvergleich der Schusswaffenverwendung in ausgewählten Deliktsbereichen .....	91
Anteil im jeweiligen Straftatenschlüssel.....	91
Opfer .....	92
10-Jahres-Entwicklung der Opfer nach Geschlecht.....	92
10-Jahres-Entwicklung der Opfer nach Altersgruppen.....	93
Opfer im Vorjahresvergleich.....	94
Opfergefährdung .....	95
Regionale Verteilung des Gefährdungsquotienten.....	95
Opfergefährdung nach Altersgruppen.....	96
Opfer-Tatverdächtigen-Beziehung.....	99
Schaden .....	100
10-Jahres-Entwicklung der Gesamtschadenssumme in Mio. Euro.....	100
Schaden im Vorjahresvergleich .....	101
Vollendete Fälle nach der Schadenshöhe in Euro im Vorjahresvergleich: .....	102
Verteilung der Schadensklassen (vollendete Fälle) im Vorjahresvergleich.....	102
Verteilung der Deliktsbereiche auf die Schadensklassen (vollendete Fälle) .....	103
<b>5 EINZELDARSTELLUNG VON DELIKTSBEREICHEN .....</b>	<b>105</b>
Straftaten gegen das Leben .....	105
10-Jahres-Entwicklung.....	105
Erfasste Fälle nach Stadt-/Landkreisen (Schlüssel 0000) .....	106
Vorjahresvergleich .....	108
Versuche/Verteilung nach Gemeindegröße .....	108
Geschlechts- und Altersstruktur der Tatverdächtigen .....	108



Anteile der Nichtdeutschen Tatverdächtigen .....	109
Nichtdeutsche Tatverdächtige nach Staatsangehörigkeit .....	110
Nichtdeutsche Tatverdächtige nach Aufenthaltsgrund in Deutschland .....	110
Angaben zum Tatverdächtigen .....	111
Schusswaffengebrauch.....	111
Opfer nach Alter und Geschlecht.....	111
Anteil der Opfer nach Altersgruppen .....	112
Verteilung der Opfer nach ihrer Beziehung zum Tatverdächtigen .....	113
<b>Straftaten gegen die sexuelle Selbstbestimmung .....</b>	<b>114</b>
10-Jahres-Entwicklung.....	114
Erfasste Fälle nach Stadt-/Landkreisen (1000) .....	115
Vorjahresvergleich .....	117
Versuche/Verteilung nach Gemeindegröße .....	117
Geschlechts- und Altersstruktur der Tatverdächtigen .....	118
Anteile der Nichtdeutschen Tatverdächtigen .....	118
Nichtdeutsche Tatverdächtige nach Staatsangehörigkeit .....	120
Nichtdeutsche Tatverdächtige nach Aufenthaltsgrund in Deutschland .....	121
Angaben zum Tatverdächtigen .....	121
Schusswaffengebrauch.....	122
Opfer nach Alter und Geschlecht.....	122
Anteil der Opfer nach Altersgruppen .....	123
Verteilung der Opfer nach ihrer Beziehung zum Tatverdächtigen .....	123
<b>Raub, Räuberische Erpressung und Räuberischer Angriff auf Kraftfahrer.....</b>	<b>124</b>
10-Jahres-Entwicklung.....	124
Erfasste Fälle Raubdelikte nach Stadt-/Landkreisen (2100) .....	125
Vorjahresvergleich .....	126
Versuche/Verteilung nach Gemeindegröße .....	127
Geschlechts- und Altersstruktur der Tatverdächtigen .....	128
Anteile der Nichtdeutschen Tatverdächtigen .....	129
Nichtdeutsche Tatverdächtige nach Staatsangehörigkeit .....	130
Nichtdeutsche Tatverdächtige nach Aufenthaltsgrund in Deutschland .....	131
Angaben zum Tatverdächtigen .....	132
Schusswaffengebrauch.....	133
Opfer nach Alter und Geschlecht.....	133
Anteil der Opfer nach Altersgruppen .....	134
Verteilung der Opfer nach ihrer Beziehung zum Tatverdächtigen .....	134
Schaden .....	135
<b>Körperverletzung .....</b>	<b>136</b>

10-Jahres-Entwicklung.....	136
Erfasste Fälle nach Stadt-/Landkreisen (2200) .....	137
Vorjahresvergleich .....	138
Versuche/Verteilung nach Gemeindegröße .....	138
Geschlechts- und Altersstruktur der Tatverdächtigen .....	139
Anteile der Nichtdeutschen Tatverdächtigen .....	139
Nichtdeutsche Tatverdächtige nach Staatsangehörigkeit .....	140
Nichtdeutsche Tatverdächtige nach Aufenthaltsgrund in Deutschland .....	141
Angaben zum Tatverdächtigen .....	141
Schusswaffengebrauch/Verteilung nach Gemeindegröße .....	142
Opfer nach Alter und Geschlecht .....	142
Anteil der Opfer nach Altersgruppen .....	143
Verteilung der Opfer nach ihrer Beziehung zum Tatverdächtigen .....	143
<b>Straftaten gegen die persönliche Freiheit .....</b>	<b>144</b>
10-Jahres-Entwicklung.....	144
Erfasste Fälle nach Stadt-/Landkreisen (Schlüssel 2300) .....	145
Vorjahresvergleich .....	146
Versuche/Verteilung nach Gemeindegröße .....	147
Geschlechts- und Altersstruktur der Tatverdächtigen .....	147
Anteile der Nichtdeutschen Tatverdächtigen .....	148
Nichtdeutsche Tatverdächtige nach Staatsangehörigkeit .....	149
Nichtdeutsche Tatverdächtige nach Aufenthaltsgrund in Deutschland .....	149
Angaben zum Tatverdächtigen .....	150
Schusswaffengebrauch/Verteilung nach Gemeindegröße .....	150
Opfer nach Alter und Geschlecht .....	151
Anteil der Opfer nach Altersgruppen .....	151
Verteilung der Opfer nach ihrer Beziehung zum Tatverdächtigen .....	152
<b>Diebstahl insgesamt .....</b>	<b>153</b>
10-Jahres-Entwicklung.....	153
Erfasste Fälle nach Stadt-/Landkreisen (****) .....	154
Vorjahresvergleich .....	156
Versuche/Verteilung nach Gemeindegröße .....	157
Geschlechts- und Altersstruktur der Tatverdächtigen .....	158
Nichtdeutsche Tatverdächtige nach Staatsangehörigkeit .....	161
Nichtdeutsche Tatverdächtige nach Aufenthaltsgrund in Deutschland .....	163
Angaben zum Tatverdächtigen .....	164
Schusswaffengebrauch/Verteilung nach Gemeindegröße .....	165
Schaden .....	166

Diebstahl ohne erschwerende Umstände .....	167
10-Jahres-Entwicklung.....	167
Erfasste Fälle Diebstahl ohne erschwerende Umstände nach Stadt-/Landkreisen.....	168
Vorjahresvergleich .....	170
Versuche/Verteilung nach Gemeindegröße .....	170
Geschlechts- und Altersstruktur der Tatverdächtigen.....	170
Anteile der Nichtdeutschen Tatverdächtigen .....	171
Nichtdeutsche Tatverdächtige nach Staatsangehörigkeit.....	172
Nichtdeutsche Tatverdächtige nach Aufenthaltsgrund in Deutschland .....	172
Angaben zum Tatverdächtigen .....	173
Schaden.....	173
Diebstahl unter erschwerenden Umständen .....	174
10-Jahres-Entwicklung.....	174
Erfasste Fälle nach Stadt-/Landkreisen.....	175
Vorjahresvergleich .....	176
Versuche/Verteilung nach Gemeindegröße .....	176
Geschlechts- und Altersstruktur der Tatverdächtigen.....	177
Anteile der Nichtdeutschen Tatverdächtigen .....	177
Nichtdeutsche Tatverdächtige nach Staatsangehörigkeit.....	179
Nichtdeutsche Tatverdächtige nach Aufenthaltsgrund in Deutschland .....	179
Angaben zum Tatverdächtigen .....	180
Schusswaffengebrauch/Verteilung nach Gemeindegröße.....	180
Schaden .....	181
Diebstahl „Rund um das Kraftfahrzeug“ .....	182
10-Jahres-Entwicklung.....	182
Erfasste Fälle nach Stadt-/Landkreisen (Schlüssel ***1 + ***2 + *50* + *550).....	183
Vorjahresvergleich .....	185
Versuche/Verteilung nach Gemeindegröße .....	185
Geschlechts- und Altersstruktur der Tatverdächtigen.....	185
Anteile der Nichtdeutschen Tatverdächtigen .....	186
Nichtdeutsche Tatverdächtige nach Staatsangehörigkeit.....	187
Nichtdeutsche Tatverdächtige nach Aufenthaltsgrund in Deutschland .....	187
Angaben zum Tatverdächtigen .....	188
Schusswaffengebrauch/Verteilung nach Gemeindegröße.....	188
Schaden .....	189
Diebstahl in/aus Warenhäusern u.ä. ....	190
10-Jahres-Entwicklung.....	190
Erfasste Fälle nach Stadt-/Landkreisen (Schlüssel *25*) .....	191

Vorjahresvergleich .....	193
Versuche/Verteilung nach Gemeindegröße .....	193
Geschlechts- und Altersstruktur der Tatverdächtigen .....	193
Anteile der Nichtdeutschen Tatverdächtigen .....	194
Nichtdeutsche Tatverdächtige nach Staatsangehörigkeit .....	195
Nichtdeutsche Tatverdächtige nach Aufenthaltsgrund in Deutschland .....	196
Angaben zum Tatverdächtigen .....	196
Schusswaffengebrauch/Verteilung nach Gemeindegröße .....	197
Schaden .....	197
<b>Diebstahl im Wohnbereich.....</b>	<b>198</b>
10-Jahres-Entwicklung.....	198
Erfasste Fälle Diebstahl in/aus Wohnungen nach Stadt-/Landkreisen (Schlüssel *35*) .....	199
Vorjahresvergleich .....	201
Versuche/Verteilung nach Gemeindegröße .....	201
Geschlechts- und Altersstruktur der Tatverdächtigen .....	201
Anteile der Nichtdeutschen Tatverdächtigen .....	202
Nichtdeutsche Tatverdächtige nach Staatsangehörigkeit .....	202
Nichtdeutsche Tatverdächtige nach Aufenthaltsgrund in Deutschland .....	203
Angaben zum Tatverdächtigen .....	203
Schaden .....	203
<b>Betrug.....</b>	<b>204</b>
10-Jahres-Entwicklung.....	204
Erfasste Fälle nach Stadt-/Landkreisen .....	205
Vorjahresvergleich .....	207
Versuche/Verteilung nach Gemeindegröße .....	207
Geschlechts- und Altersstruktur der Tatverdächtigen .....	208
Anteile der Nichtdeutschen Tatverdächtigen .....	208
Nichtdeutsche Tatverdächtige nach Staatsangehörigkeit .....	210
Nichtdeutsche Tatverdächtige nach Aufenthaltsgrund in Deutschland .....	211
Angaben zum Tatverdächtigen .....	211
Schusswaffengebrauch/Verteilung nach Gemeindegröße .....	212
Schaden .....	212
<b>Betrugsverwandte Delikte.....</b>	<b>213</b>
10-Jahres-Entwicklung.....	213
Erfasste Fälle nach Stadt-/Landkreisen (Schlüssel 5200) .....	214
Vorjahresvergleich .....	216
Versuche/Verteilung nach Gemeindegröße .....	216
Geschlechts- und Altersstruktur der Tatverdächtigen .....	217

Nichtdeutsche Tatverdächtige nach Staatsangehörigkeit .....	218
Nichtdeutsche Tatverdächtige nach Aufenthaltsgrund in Deutschland .....	219
Angaben zum Tatverdächtigen .....	219
Schaden .....	220
Fälschungsdelikte .....	221
10-Jahres-Entwicklung .....	221
Erfasste Fälle nach Stadt-/Landkreisen (Straftatenschlüssel 5400) .....	222
Vorjahresvergleich .....	224
Versuche/Verteilung nach Gemeindegröße .....	224
Geschlechts- und Altersstruktur der Tatverdächtigen .....	224
Anteile der Nichtdeutschen Tatverdächtigen .....	225
Nichtdeutsche Tatverdächtige nach Staatsangehörigkeit .....	225
Nichtdeutsche Tatverdächtige nach Aufenthaltsgrund in Deutschland .....	226
Angaben zum Tatverdächtigen .....	226
Brandstiftung .....	227
10-Jahres-Entwicklung .....	227
Erfasste Fälle nach Stadt-/Landkreisen (Schlüssel 6400) .....	228
Vorjahresvergleich .....	230
Versuche/Verteilung nach Gemeindegröße .....	230
Geschlechts- und Altersstruktur der Tatverdächtigen .....	230
Anteile der Nichtdeutschen Tatverdächtigen .....	231
Nichtdeutsche Tatverdächtige nach Staatsangehörigkeit .....	231
Nichtdeutsche Tatverdächtige nach Aufenthaltsgrund in Deutschland .....	232
Angaben zum Tatverdächtigen .....	232
Wettbewerbs-, Korruptions- und Amtsdelikte .....	233
10-Jahres-Entwicklung .....	233
Erfasste Fälle nach Stadt-/Landkreisen (Schlüssel 6500) .....	234
Vorjahresvergleich .....	236
Versuche/Verteilung nach Gemeindegröße .....	236
Geschlechts- und Altersstruktur der Tatverdächtigen .....	236
Anteile der Nichtdeutschen Tatverdächtigen bei Wettbewerbs-, Korruptions- und Amtsdelikte .....	237
Nichtdeutsche Tatverdächtige nach Staatsangehörigkeit .....	238
Nichtdeutsche Tatverdächtige nach Aufenthaltsgrund in Deutschland .....	238
Angaben zum Tatverdächtigen .....	239
Sachbeschädigung .....	240
10-Jahres-Entwicklung .....	240
Erfasste Fälle Sachbeschädigung nach Stadt-/Landkreisen (Schlüssel 6740) .....	241

Vorjahresvergleich .....	243
Versuche/Verteilung nach Gemeindegröße .....	243
Geschlechts- und Altersstruktur der Tatverdächtigen .....	243
Anteile der Nichtdeutschen Tatverdächtigen .....	244
Nichtdeutsche Tatverdächtige nach Staatsangehörigkeit .....	245
Nichtdeutsche Tatverdächtige nach Aufenthaltsgrund in Deutschland .....	245
Angaben zum Tatverdächtigen .....	245
Rauschgiftkriminalität.....	246
10-Jahres-Entwicklung.....	247
Erfasste Fälle nach Stadt-/Landkreisen (Schlüssel 8910) .....	248
Vorjahresvergleich .....	250
Versuche/Verteilung nach Gemeindegröße .....	250
Geschlechts- und Altersstruktur der Tatverdächtigen .....	251
Anteile der Nichtdeutschen Tatverdächtigen .....	251
Nichtdeutsche Tatverdächtige nach Staatsangehörigkeit .....	253
Nichtdeutsche Tatverdächtige nach Aufenthaltsgrund in Deutschland .....	254
Angaben zum Tatverdächtigen .....	254
Gewaltkriminalität .....	255
10-Jahres-Entwicklung.....	255
Erfasste Fälle Gewaltkriminalität nach Stadt-/Landkreisen (Schlüssel 8920) .....	256
Vorjahresvergleich .....	257
Versuche/Verteilung nach Gemeindegröße .....	258
Geschlechts- und Altersstruktur der Tatverdächtigen .....	258
Anteile der Nichtdeutschen Tatverdächtigen .....	259
Nichtdeutsche Tatverdächtige nach Staatsangehörigkeit .....	260
Nichtdeutsche Tatverdächtige nach Aufenthaltsgrund in Deutschland .....	261
Angaben zum Tatverdächtigen .....	261
Wirtschaftskriminalität.....	262
10-Jahres-Entwicklung.....	263
Erfasste Fälle nach Stadt-/Landkreisen (Schlüssel 8930) .....	264
Vorjahresvergleich .....	266
Versuche/Verteilung nach Gemeindegröße .....	266
Geschlechts- und Altersstruktur der Tatverdächtigen .....	267
Anteile der Nichtdeutschen Tatverdächtigen bei der Wirtschaftskriminalität (8930) .....	267
Nichtdeutsche Tatverdächtige nach Staatsangehörigkeit .....	268
Nichtdeutsche Tatverdächtige nach Aufenthaltsgrund in Deutschland .....	269
Angaben zum Tatverdächtigen .....	269
Schaden .....	270

Computerkriminalität .....	271
10-Jahres-Entwicklung.....	272
Erfasste Fälle Computerkriminalität (Schlüssel 8970) nach Stadt-/Landkreisen.....	273
Vorjahresvergleich (Schlüssel 8970) .....	275
Versuche/Verteilung nach Gemeindegröße (Schlüssel 8970).....	275
Geschlechts- und Altersstruktur der Tatverdächtigen (Schlüssel 8970) .....	276
Anteile der Nichtdeutschen Tatverdächtigen .....	276
Nichtdeutsche Tatverdächtige nach Staatsangehörigkeit (Schlüssel 8970) .....	277
Nichtdeutsche Tatverdächtige nach Aufenthaltsgrund in Deutschland (Schlüssel 8970)....	278
Angaben zum Tatverdächtigen (Schlüssel 8970).....	279
Umweltkriminalität .....	280
10-Jahres-Entwicklung.....	280
Erfasste Fälle Umweltkriminalität (Schlüssel 8980) nach Stadt-/Landkreisen.....	281
Vorjahresvergleich (Schlüssel 8980) .....	283
Versuche/Verteilung nach Gemeindegröße (Schlüssel 8980).....	283
Geschlechts- und Altersstruktur der Tatverdächtigen (Schlüssel 8980) .....	284
Anteile der Nichtdeutschen Tatverdächtigen .....	284
Nichtdeutsche Tatverdächtige nach Staatsangehörigkeit .....	285
Nichtdeutsche Tatverdächtige nach Aufenthaltsgrund in Deutschland (Schlüssel 8980)....	285
Angaben zum Tatverdächtigen (Schlüssel 8980).....	286
Straßenkriminalität .....	287
10-Jahres-Entwicklung.....	287
Erfasste Fälle Straßenkriminalität nach Stadt-/Landkreisen (Schlüssel 8990) .....	288
Vorjahresvergleich .....	290
Versuche/Verteilung nach Gemeindegröße .....	291
Geschlechts- und Altersstruktur der Tatverdächtigen .....	292
Anteile der Nichtdeutschen Tatverdächtigen .....	293
Nichtdeutsche Tatverdächtige nach Staatsangehörigkeit .....	294
Nichtdeutsche Tatverdächtige nach Aufenthaltsgrund in Deutschland .....	295
Angaben zum Tatverdächtigen .....	296

# DAS JAHR 2011 IM ÜBERBLICK

## 1 DAS JAHR 2011 IM ÜBERBLICK

### VERLAUF DER FÄLLE IM VERGLEICH 2010/2011

Erfasste Fälle	Jahr		Zu-/Abnahme	
	2010	2011	absolut	in %
<b>Straftaten insgesamt</b>	<b>572.049</b>	<b>582.844</b>	<b>10.795</b>	<b>1,9</b>
<b>Straftaten gg. das Leben (0000**)</b>	<b>335</b>	<b>372</b>	<b>37</b>	<b>11,0</b>
Mord (0100**)	92	87	-5	-5,4
Totschlag/Tötung a. Verlangen (0200**)	174	168	-6	-3,4
Fahrlässige Tötung (0300**)	64	81	17	26,6
Abbruch der Schwangerschaft (0400**)	5	36	31	620,0
<b>Straftaten gegen die sexuelle Selbstbestimmung (1000**)</b>	<b>4.769</b>	<b>5.125</b>	<b>356</b>	<b>7,5</b>
Vergewaltigung/sexuelle Nötigung (1110**)	824	832	8	1,0
Verbreit. pornogr. Schriften (1430**)	921	893	-28	-3,0
Verbreitung von Kinderpornographie. (1434**)	221	162	-59	-26,7
<b>Rohheitsdelikte und Straftaten gegen die persönliche Freiheit (2000**)</b>	<b>74.429</b>	<b>75.956</b>	<b>1.527</b>	<b>2,1</b>
Raub/räub. Erpressung/räub, Angriff (2100**)	3.249	3.502	253	7,8
Körperverletzung (2200**)	55.533	56.603	1.070	1,9
Gefährliche/schwere KV (2220**)	14.721	14.319	-402	-2,7
KV auf Straßen/Wegen/Plätzen (2221**)	6.593	6.363	-230	-3,5
(vorsätzlich leichte) KV (2240**)	38.228	39.527	1.299	3,4
Nötigung (2322**)	5.049	5.431	382	7,6
Bedrohung (2323**)	8.095	8.033	-62	-0,8
Nachstellen (2324**)	1.992	1.843	-149	-7,5
<b>Diebstahl insgesamt (*****)</b>	<b>201.008</b>	<b>207.406</b>	<b>6.398</b>	<b>3,2</b>
Diebstahl ohne erschw. Umstände (3*****)	124.971	128.883	3.912	3,1
Diebstahl unter erschw. Umständen (4*****)	76.037	78.523	2.486	3,3
In/aus Dienst-/Büroräume pp. (*10***)	12.043	13.252	1.209	10,0
in/aus Verkaufsraum (*25***)	50.131	47.798	-2.333	-4,7
in/aus Kraftfahrzeugen (*50***)	14.620	15.414	794	5,4
an Kraftfahrzeugen (*550**)	10.596	10.939	343	3,2
v. Kraftwagen/ unbef. Ingebr. (***1**)	1.247	1.752	505	40,5
v. Moped/Krad/unbef. Ingebr. (***2**)	3.803	3.617	-186	-4,9
v. Fahrrad/unbef. Ingebr (***3**)	24.727	28.571	3.844	15,5
von/aus Automaten (***7**)	2.336	2.390	54	2,3



# DAS JAHR 2011 IM ÜBERBLICK

Erfasste Fälle	Jahr		Zu-/Abnahme	
	2010	2011	absolut	in %
<b>Vermögens- u. Fälschungsdelikte (5000**)</b>	<b>126.107</b>	<b>122.197</b>	<b>-3.910</b>	<b>-3,1</b>
Betrug (5100**)	104.460	98.860	-5.600	-5,4
Sonstiger Warenkreditbetrug (5112**)	19.675	17.943	-1.732	-8,8
Warenbetrug (5113**)	9.067	7.016	-2.051	-22,6
Anlagebetrug (5132**)	3.278	1.025	-2.253	-68,7
Erschleichen v. Leistungen (5150**)	30.792	30.888	96	0,3
Abrechnungsbetrug im Gesundheitswesen (5181**)	233	458	225	96,6
Weitere Betrugsarten (5189**)	17.979	20.445	2.466	13,7
Veruntreuungen (5200**)	4.257	4.105	-152	-3,6
<b>Sonstige Straftatbestände StGB (6000**)</b>	<b>124.570</b>	<b>128.839</b>	<b>4.269</b>	<b>3,4</b>
Widerstand gegen die Staatsgewalt (6210**)	1.521	1.517	-4	-0,3
Geldwäsche (§261 StGB) (6330**)	760	931	171	22,5
Sachbeschädigung (6740**)	75.006	76.726	1.720	2,3
Sonstige Sachbeschädigung auf Straßen (6743**)	6.467	8.967	2.500	38,7
<b>Strafrechtliche Nebengesetze (7000**)</b>	<b>40.831</b>	<b>42.949</b>	<b>2.118</b>	<b>5,2</b>
Straftaten gg. Urheberrechtsbestimmungen (7150**)	978	788	-190	-19,4
AufenthaltsG/AsylverfG (7250**)	7.241	7.155	-86	-1,2
unerlaubte Einreise (GrÜ) (7251**)	1.884	1.935	51	2,7
Illegaler Aufenthalt (AufhG) (7257**)	3.308	3.613	305	9,2
Rauschgiftdelikte nach BtMG (7300**)	23.942	26.203	2.261	9,4
allg. Verstöße gg. BtMG (7310**)	16.986	19.261	2.275	13,4
mit Amphetamin (Pulver/flüssig) (7314**)	2.007	2.658	651	32,4
mit Cannabis + Zubereitung (7318**)	11.422	12.689	1.267	11,1
Illegaler Handel/Schmuggel (7320**)	4.089	4.218	129	3,2
mit/von Amphetamin (Pulver/flüssig) (7324**)	533	626	93	17,4
mit/von Amphetamin (Tablette/Ecstasy) (7325**)	100	128	28	28,0
mit/von Cannabis + Zubereitung (7328**)	2.241	2.269	28	1,2
Illegale Einfuhr nicht geringer Mengen (7330**)	555	334	-221	-39,8
von Cannabis + Zubereitung (7338**)	337	173	-164	-48,7
ill. Ha./Herst./ Abg./Besitz von BtM in n.g.M. (7348**)	1.601	1.577	-24	-1,5
<b>Rauschgiftkriminalität insgesamt (8910**)</b>	<b>24.441</b>	<b>27.053</b>	<b>2.612</b>	<b>10,7</b>
<b>Gewaltkriminalität (8920**)</b>	<b>19.087</b>	<b>18.929</b>	<b>-158</b>	<b>-0,8</b>
<b>Wirtschaftskriminalität (8930**)</b>	<b>13.567</b>	<b>12.447</b>	<b>-1.120</b>	<b>-8,3</b>
<b>Jugendschutzdelikte (8960**)</b>	<b>122</b>	<b>135</b>	<b>13</b>	<b>10,7</b>
<b>Computerkriminalität (8970**)</b>	<b>9.755</b>	<b>9.048</b>	<b>-707</b>	<b>-7,2</b>
<b>Umweltkriminalität (8980**)</b>	<b>3.161</b>	<b>3.303</b>	<b>142</b>	<b>4,5</b>
<b>Straßenkriminalität (8990**)</b>	<b>107.297</b>	<b>115.045</b>	<b>7.748</b>	<b>7,2</b>
<b>Straßendiebstahl (8992**)</b>	<b>61.498</b>	<b>65.889</b>	<b>4.391</b>	<b>7,1</b>

# DAS JAHR 2011 IM ÜBERBLICK

## VERLAUF BEI DEN TATVERDÄCHTIGEN, OPFERN UND BEIM SCHADEN IM VERGLEICH 2010/2011

Tatverdächtige (TV)	Jahr		Zu-/Abnahme	
	2010	2011	absolut	in %
<b>TV insgesamt</b>	<b>230.283</b>	<b>228.558</b>	<b>-1.725</b>	<b>-0,7</b>
männlich	171.949	171.707	-242	-0,1
weiblich	58.334	56.851	-1.483	-2,5
<b>deutsch</b>	164.505	160.979	-3.526	-2,1
männlich	122.234	120.241	-1.993	-1,6
weiblich	42.271	40.738	-1.533	-3,6
<b>nichtdeutsch</b>	65.778	67.579	1.801	2,7
männlich	49.715	51.466	1.751	3,5
weiblich	16.063	16.113	50	0,3
<b>Kinder</b>	11.373	9.981	-1.392	-12,2
männlich	8.013	7.044	-969	-12,1
weiblich	3.360	2.937	-423	-12,6
<b>deutsch</b>	8.599	7.695	-904	-10,5
männlich	6.073	5.474	-599	-9,9
weiblich	2.526	2.221	-305	-12,1
<b>nichtdeutsch</b>	2.774	2.286	-488	-17,6
männlich	1.940	1.570	-370	-19,1
weiblich	834	716	-118	-14,1
<b>Jugendliche</b>	28.804	27.429	-1.375	-4,8
männlich	20.326	19.028	-1.298	-6,4
weiblich	8.478	8.401	-77	-0,9
<b>deutsch</b>	21.869	20.687	-1.182	-5,4
männlich	15.269	14.241	-1.028	-6,7
weiblich	6.600	6.446	-154	-2,3
<b>nichtdeutsch</b>	6.935	6.742	-193	-2,8
männlich	5.057	4.787	-270	-5,3
weiblich	1.878	1.955	77	4,1
<b>Heranwachsende</b>	23.775	23.853	78	0,3
männlich	18.562	18.615	53	0,3
weiblich	5.213	5.238	25	0,5
<b>deutsch</b>	17.498	17.253	-245	-1,4
männlich	13.697	13.449	-248	-1,8
weiblich	3.801	3.804	3	0,1
<b>nichtdeutsch</b>	6.277	6.600	323	5,1
männlich	4.865	5.166	301	6,2
Weiblich	1.412	1.434	22	1,6

# DAS JAHR 2011 IM ÜBERBLICK

TV	Jahr		Zu-/Abnahme	
	2010	2011	absolut	in %
<b>Erwachsene</b>	<b>166.331</b>	<b>167.295</b>	<b>964</b>	<b>0,6</b>
männlich	125.048	127.020	1.972	1,6
weiblich	41.283	40.275	-1.008	-2,4
<b>deutsch</b>	<b>116.539</b>	<b>115.344</b>	<b>-1.195</b>	<b>-1,0</b>
männlich	87.195	87.077	-118	-0,1
weiblich	29.344	28.267	-1.077	-3,7
<b>nichtdeutsch</b>	<b>49.792</b>	<b>51.951</b>	<b>2.159</b>	<b>4,3</b>
männlich	37.853	39.943	2.090	5,5
weiblich	11.939	12.008	69	0,6
allein handelnd	190.246	189.989	-257	-0,1
bereits in Erscheinung getreten	106.551	107.233	682	0,6
unter Alkoholeinfluss	28.024	30.715	2.691	9,6
<b>Mitführen von Schusswaffen</b>	<b>1.228</b>	<b>1.515</b>	<b>287</b>	<b>23,4</b>
<b>Schusswaffenverwendung Fallzahlen</b>				
gedroht	360	315	-45	-12,5
geschossen	303	321	18	5,9
<b>Opfer</b>	<b>Jahr</b>		<b>Zu-/Abnahme</b>	
	2010	2011	absolut	in %
<b>insgesamt</b>	<b>88.270</b>	<b>94.226</b>	<b>5.956</b>	<b>6,7</b>
männlich	54.669	58.947	4.278	7,8
<b>Schaden</b>	<b>Jahr</b>		<b>Zu-/Abnahme</b>	
	2010	2011	absolut	in %
<b>in Mio. Euro</b>	<b>713,5</b>	<b>850,6</b>	<b>137,1</b>	<b>19,2</b>
<b>Vollendete Schadensfälle insgesamt</b>	<b>299.563</b>	<b>299.791</b>	<b>228</b>	<b>0,1</b>
Schadensfälle bis unter 50 Euro	113.875	107.838	-6.037	-5,3
Schadensfälle von 50 bis 25.000 Euro	182.611	187.989	5.378	2,9
und darüber	3.077	3.964	887	28,8

## 2 VORBEMERKUNGEN

### INHALT

In der Polizeilichen Kriminalstatistik (PKS) werden die von der Polizei bearbeiteten rechtswidrigen (Straf-)Taten einschließlich der mit Strafe bedrohten Versuche ausgewiesen. Nicht enthalten sind Ordnungswidrigkeiten, politisch motivierte Kriminalität und Verkehrsdelikte. Straftaten gemäß der §§ 315, 315 b StGB und § 22 a StVG gelten nicht als Verkehrsdelikte im Sinne der PKS.

Die bekannt gewordenen Fälle werden grundsätzlich nach dem Tatortprinzip erfasst, d.h. unabhängig von den bearbeitenden Dienststellen und vom Wohnort der Tatverdächtigen. Die Erfassung erfolgt erst zum Abschluss der polizeilichen Ermittlungen vor Abgabe der Akten an die Staatsanwaltschaft bzw. das Gericht. Straftaten, die außerhalb von Baden-Württemberg verübt wurden, bleiben unberücksichtigt.

Um ein möglichst vollständiges Bild der objektiven Sicherheitslage zu erhalten, werden in die Erfassung zur PKS auch die von strafunmündigen Kindern oder von schuldunfähigen psychisch Kranken begangenen Taten einbezogen. Bei unaufgeklärten Fällen sind ohnehin Alter und Schuldfähigkeit der Täter selten bekannt. Der Erfassung liegt ein unter teils strafrechtlichen, teils kriminologischen Aspekten aufgebauter Straftatenkatalog zugrunde.

Die vorliegende Jahresstatistik basiert auf Auswertungen bundeseinheitlicher bzw. landesspezifischer PKS-Tabellen. Die geltenden Standardtabellen sind als eigene Dateien im Anhang beigefügt.

Einen vertiefenden Einblick in spezielle Kriminalitätsbereiche bieten folgende vom Landeskriminalamt Baden-Württemberg herausgegebenen Jahresberichte:

- Jugendkriminalität und Jugendgefährdung
- Falschgeldkriminalität
- Rauschgiftkriminalität
- Wirtschaftskriminalität
- Organisierte Kriminalität
- Politisch motivierte Kriminalität
- Gemeinsames Lagebild Schleusungskriminalität
- Fahndung

## BEDEUTUNG

Nach den bundeseinheitlichen Richtlinien (PKS-Rili) sieht die PKS ihren Zweck in der langfristigen Beobachtung der Kriminalität und einzelner Deliktsarten, des Umfangs und der Zusammensetzung des Tatverdächtigenkreises sowie der Veränderung von Kriminalitätsquotienten, in der Erlangung von Erkenntnissen für die vorbeugende und verfolgende Verbrechensbekämpfung, für organisatorische Planungen und Entscheidungen sowie für kriminologisch-soziologische Forschungen und kriminalpolitische Maßnahmen.

Die PKS ist kein Abbild des tatsächlichen Kriminalitätsgeschehens. Sie lässt nur Aussagen zu den Straftaten zu, die der Polizei bekannt geworden sind und bereits statistisch erfasst wurden. Das sog. Dunkelfeld, also Straftaten, die der Polizei nicht bekannt wurden, sind ebenfalls Bestandteil des Kriminalitätsgeschehens und können in der PKS nicht abgebildet werden. Auch können aktuelle Kriminalitätsentwicklungen nur bedingt wahrgenommen werden, da die statistische Erfassung erst nach Abschluss der polizeilichen Ermittlungen erfolgt.

Insbesondere folgende mögliche Einflussfaktoren können sich auf die Entwicklung der Zahlen in der Polizeilichen Kriminalstatistik auswirken:

- Anzeigeverhalten
- Polizeiliche Kontrolle
- Statistische Erfassung
- Änderung des Strafrechts
- Echte Kriminalitätsänderung

Die Polizeiliche Kriminalstatistik ist bei den Tatverdächtigen mit der Verurteiltenstatistik der Justiz nicht vergleichbar, da sich der Erfassungszeitraum verschiebt, die Erfassungsgrundsätze unterscheiden und der einzelne Fall im Justizbereich eine andere strafrechtliche Beurteilung erfahren kann: Falls die in der PKS im Berichtsjahr registrierten Tatverdächtigen rechtskräftig verurteilt werden, gelangen sie wegen der unterschiedlichen Verfahrensdauer teils im Berichtsjahr, teils im Folgejahr, teils noch später in die Verurteiltenstatistik.

Das Auf- bzw. Abrunden von Zahlenangaben (insbesondere bei Prozentsätzen) erfolgte im Allgemeinen ohne Rücksicht auf die Endsumme. Deshalb können sich bei der Summierung von Einzelwerten geringfügige Abweichungen in der Endsumme ergeben.

## ERLÄUTERUNGEN ZUM PKS-JAHRBUCH 2011

In der Anlage 1 sind die PKS-Richtlinien mit Stand 01.01.2011 mit Ausführungen zu folgenden Themen:

- Summenschlüssel 8900 – 8990
- Regeln der Fallerfassung

sowie den Definitionskatalog hinterlegt.

In der Anlage 2 ist der im Berichtsjahr gültige Deliktskatalog bereitgestellt und in der Anlage 3 sind die Standardtabellen abgelegt.

# ALLGEMEINE STATISTISCHE ANGABEN

## 3 ALLGEMEINE STATISTISCHE ANGABEN

### FLÄCHE UND BEVÖLKERUNG

Baden-Württemberg nimmt mit einer Fläche von rund 35.752 km<sup>2</sup> den 3. Platz im Größenvergleich der Bundesländer ein.

### BEVÖLKERUNGSENTWICKLUNG

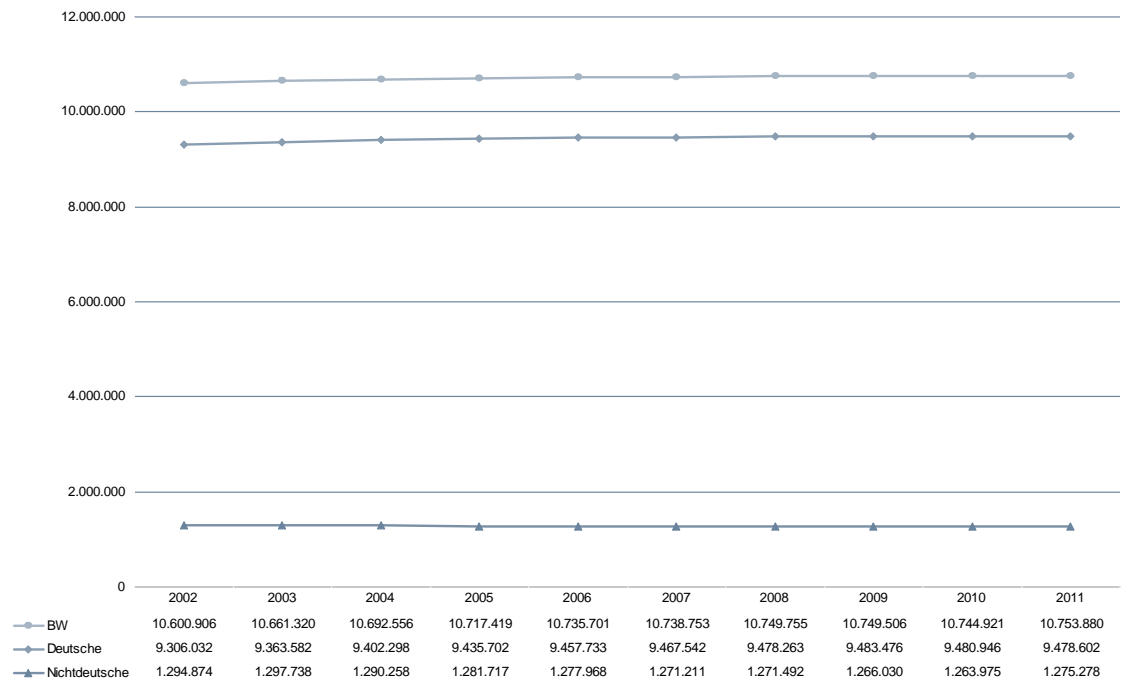

### ALTERS- UND GESCHLECHTSSTRUKTUR DER BEVÖLKERUNG INSGESAMT

Altersgruppe	Bevölkerung insgesamt		davon männlich		davon weiblich	
	absolut	in %	absolut	in %	absolut	in %
Kinder	1.408.779	13,1	722.673	51,3	686.106	48,7
Jugendliche	468.740	4,4	240.720	51,4	228.020	48,6
Heranwachsende	384.768	3,6	197.108	51,2	187.660	48,8
Erwachsene	8.491.593	79,0	4.135.748	48,7	4.355.845	51,3
Insgesamt	10.753.880	100,0	5.296.249	49,2	5.457.631	50,8

# ALLGEMEINE STATISTISCHE ANGABEN

## ALTERS- UND GESCHLECHTSSTRUKTUR DER DEUTSCHEN BEVÖLKERUNG

Altersgruppe	deutsche Bevölkerung		davon männlich		davon weiblich	
	absolut	in %	absolut	in %	absolut	in %
Kinder	1.303.218	13,7	668.616	51,3	634.602	48,7
Jugendliche	413.978	4,4	212.801	51,4	201.177	48,6
Heranwachsende	337.158	3,6	172.430	51,1	164.728	48,9
Erwachsene	7.424.248	78,3	3.593.704	48,4	3.830.544	51,6
Insgesamt	9.478.602	100,0	4.647.551	49,0	4.831.051	51,0

## ALTERS- UND GESCHLECHTSSTRUKTUR DER NICHTDEUTSCHEN BEVÖLKERUNG

Altersgruppe	nichtdeutsche Bevölkerung		davon männlich		davon weiblich	
	absolut	in %	absolut	in %	absolut	in %
Kinder	105.561	8,3	54.057	51,2	51.504	48,8
Jugendliche	54.762	4,3	27.919	51,0	26.843	49,0
Heranwachsende	47.610	3,7	24.678	51,8	22.932	48,2
Erwachsene	1.067.345	83,7	542.044	50,8	525.301	49,2
Insgesamt	1.275.278	100,0	648.698	50,9	626.580	49,1

## GROßSTÄDTE (ÜBER 100.000 EINWOHNER) IN BADEN-WÜRTTEMBERG

Städte	Bevölkerung		Fläche in km <sup>2</sup>	Einwohner je km <sup>2</sup>
	absolut	in %		
Stuttgart	606.588	5,6	207,35	2.925
Mannheim	313.174	2,9	144,96	2.160
Karlsruhe	294.761	2,7	173,46	1.699
Freiburg	224.191	2,1	153,06	1.465
Heidelberg	147.312	1,4	108,83	1.354
Heilbronn	122.879	1,1	99,88	1.230
Ulm	122.801	1,1	118,69	1.035
Pforzheim	119.781	1,1	98,00	1.222
Reutlingen	112.484	1,0	87,06	1.292



# ALLGEMEINE STATISTISCHE ANGABEN

## BEVÖLKERUNGSANTEILE DER GEMEINDEGRÖßENGRUPPEN

Gemeindegrößengruppe / Einwohnerzahl	Bevölkerung		Anzahl der Gemeinden
	absolut	in %	
unter 20.000	5.384.248	50,1	1.002
20.000 bis unter 100.000	3.305.661	30,7	91
100.000 bis unter 500.000	1.457.383	13,6	8
500.000 und mehr	606.588	5,6	1
Baden-Württemberg	10.753.880	100,0	1.102

## VERWALTUNGS- UND POLIZEISTRUKTUR

Baden-Württemberg gliedert sich in vier Regierungsbezirke

- Stuttgart
- Karlsruhe
- Freiburg
- Tübingen

mit insgesamt neun kreisfreien Städten und 35 Landkreisen. In den Regierungsbezirken besteht je eine Landespolizeidirektion mit nachgeordneten Polizeipräsidien und Polizeidirektionen die jeweils für einen Stadt- oder Landkreis zuständig sind.

Ausnahmen:

- PP Karlsruhe für Stadt- und Landkreis Karlsruhe
- PP Mannheim für Stadtkreis Mannheim und fünf Gemeinden des Rhein-Neckar-Kreises
- PD Heidelberg für Stadtkreis Heidelberg und Rhein-Neckar-Kreis, ohne 5 Gemeinden
- PD Rastatt für den Stadtkreis Baden-Baden und den Landkreis Rastatt
- PD Pforzheim für Stadtkreis Pforzheim und Enzkreis
- PD Heilbronn für Stadt- und Landkreis Heilbronn
- PD Ulm für Stadtkreis Ulm und Alb-Donau-Kreis
- PD Freiburg für Stadtkreis Freiburg und Landkreis Breisgau-Hochschwarzwald

Insgesamt gab es 2011 in Baden-Württemberg 3 Polizeipräsidien und 34 Polizeidirektionen.

Weitere Dienststellen mit übergreifenden Ermittlungszuständigkeiten in Baden-Württemberg bestehen - neben dem Landeskriminalamt -

- bei der Bundespolizei sowie
- beim Zoll.

Die zur Statistik gemeldeten Fälle der Bundespolizei und der Zolldienststellen mit Vollzugsaufgaben insbesondere im Bereich von strafrechtlichen Nebengesetzen werden den jeweiligen Stadt- und Landkreisen zugeordnet, in denen sich der Tatort befindet. Siehe auch „Anteil der Fremddienststellen an den erfassten Fällen“.

# ALLGEMEINE STATISTISCHE ANGABEN

## BEVÖLKERUNGSVERTEILUNG STADT- UND LANDKREISE/ZUSTÄNDIGE POLIZEIDIENSTSTELLEN

Stadt-/Landkreise	Zuständige Polizeidienst- stelle	Einwohner			Fläche in km <sup>2</sup>	Einw. pro km <sup>2</sup>
		insgesamt	Nichtdtsch.	in %		
<b>Reg.bezirk Stuttgart<sup>1</sup></b>	<b>RP Stuttgart</b>	<b>3.395.983</b>	<b>406.578</b>	<b>12,0</b>	<b>10.350,35</b>	<b>328</b>
Stuttgart, Stadt	PP Stuttgart	606.588	136.603	22,5	207,35	2.925
Böblingen	PD Böblingen	371.396	53.511	14,4	617,85	601
Esslingen	PD Esslingen	514.830	69.274	13,5	641,48	803
Göppingen	PD Göppingen	252.548	32.659	12,9	642,36	393
Ludwigsburg	PD Ludwigsburg	517.985	75.429	14,6	686,82	754
Rems-Murr-Kreis	PD Waiblingen	415.448	52.490	12,6	858,14	484
Heilbronn, Stadtkreis	PD Heilbronn	122.879	24.524	20,0	99,88	1.230
Heilbronn, Landkreis	PD Heilbronn	328.364	33.539	10,2	1.099,93	299
Hohenlohekreis	PD Künzelsau	108.913	7.420	6,8	776,76	140
Schwäbisch Hall	PD Schwäbisch Hall	188.420	13.043	6,9	1.484,01	127
Main-Tauber-Kreis	PD Tauberbischofsheim	133.351	6.532	4,9	1.304,41	102
Heidenheim	PD Heidenheim	131.116	13.080	10,0	627,12	209
Ostalbkreis	PD Aalen	310.733	25.077	8,1	1.511,58	206
<b>Reg.bezirk Karlsruhe</b>	<b>RP Karlsruhe</b>	<b>2.744.226</b>	<b>340.648</b>	<b>12,4</b>	<b>6.919,08</b>	<b>397</b>
Baden-Baden, Stadtkreis	PD Baden-Baden	54.445	7.108	13,1	140,21	388
Karlsruhe, Stadtkreis	PP Karlsruhe	294.761	45.488	15,4	173,46	1.699
Karlsruhe, Landkreis	PP Karlsruhe	432.271	38.141	8,8	1.085,00	398
Rastatt	PD Rastatt	226.789	20.268	8,9	738,75	307
Heidelberg, Stadtkreis	PD Heidelberg	147.312	25.649	17,4	108,83	1.354
Mannheim, Stadtkreis	PP Mannheim	313.174	73.938	23,6	144,96	2.160
Neckar-Odenwald-Kreis	PD Mosbach	147.006	9.057	6,2	1.126,28	131
Rhein-Neckar-Kreis	PD Heidelberg	537.625	53.187	9,9	1.061,71	506
Pforzheim, Stadtkreis	PD Pforzheim	119.781	22.380	18,7	98,00	1.222
Calw	PD Calw	157.271	16.675	10,6	797,51	197
Enzkreis	PD Pforzheim	193.913	17.987	9,3	573,68	338
Freudenstadt	PD Freudenstadt	119.878	10.770	9,0	870,68	138
<b>Reg.bezirk Freiburg</b>	<b>RP Freiburg</b>	<b>2.199.125</b>	<b>214.461</b>	<b>9,8</b>	<b>9.347,08</b>	<b>235</b>
Freiburg, Stadtkreis	PD Freiburg	224.191	31.967	14,3	153,06	1.465
Breisgau-Hochschwarzw.	PD Freiburg	251.266	18.120	7,2	1.378,33	182
Emmendingen	PD Emmendingen	158.342	10.184	6,4	679,88	233
Ortenaukreis	PD Offenburg	417.513	31.930	7,6	1.850,85	226
Rottweil	PD Rottweil	139.316	11.056	7,9	769,43	181
Schwarzwald-Baar-Kreis	PD Villingen-Schwenn.	206.535	21.728	10,5	1.025,27	201
Tuttlingen	PD Tuttlingen	134.189	14.456	10,8	734,35	183
Konstanz	PD Konstanz	278.983	32.208	11,5	817,98	341
Lörrach	PD Lörrach	222.650	25.025	11,2	806,77	276
Waldshut	PD Waldshut	166.140	17.787	10,7	1.131,16	147

<sup>1</sup> Ohne Stadt Stuttgart

# ALLGEMEINE STATISTISCHE ANGABEN

Stadt-/Landkreise	Zuständige Polizeidienst- stelle	Einwohner			Fläche in km <sup>2</sup>	Einw. pro km <sup>2</sup>
		insgesamt	Nichtdtsch.	in %		
<b>Reg.bezirk Tübingen</b>	<b>LPD Tübingen</b>	<b>1.807.958</b>	<b>176.988</b>	<b>9,8</b>	<b>8.917,67</b>	<b>203</b>
Reutlingen	PD Reutlingen	280.931	33.536	11,9	1.094,04	257
Tübingen	PD Tübingen	221.304	25.244	11,4	519,18	426
Zollernalbkreis	PD Balingen	188.393	17.057	9,1	917,72	205
Ulm, Stadtkreis	PD Ulm	122.801	20.646	16,8	118,69	1.035
Alb-Donau-Kreis	PD Ulm	189.670	16.755	8,8	1.357,32	140
Biberach	PD Biberach	189.312	10.940	5,8	1.409,75	134
Bodenseekreis	PD Friedrichshafen	208.367	20.040	9,6	664,79	313
Ravensburg	PD Ravensburg	276.965	22.914	8,3	1.631,83	170
Sigmaringen	PD Sigmaringen	130.215	9.856	7,6	1.204,36	108

# ALLGEMEINE STATISTISCHE ANGABEN

## BADEN-WÜRTTEMBERG-ATLAS BEVÖLKERUNGSDICHTE (EINWOHNER JE KM<sup>2</sup>)

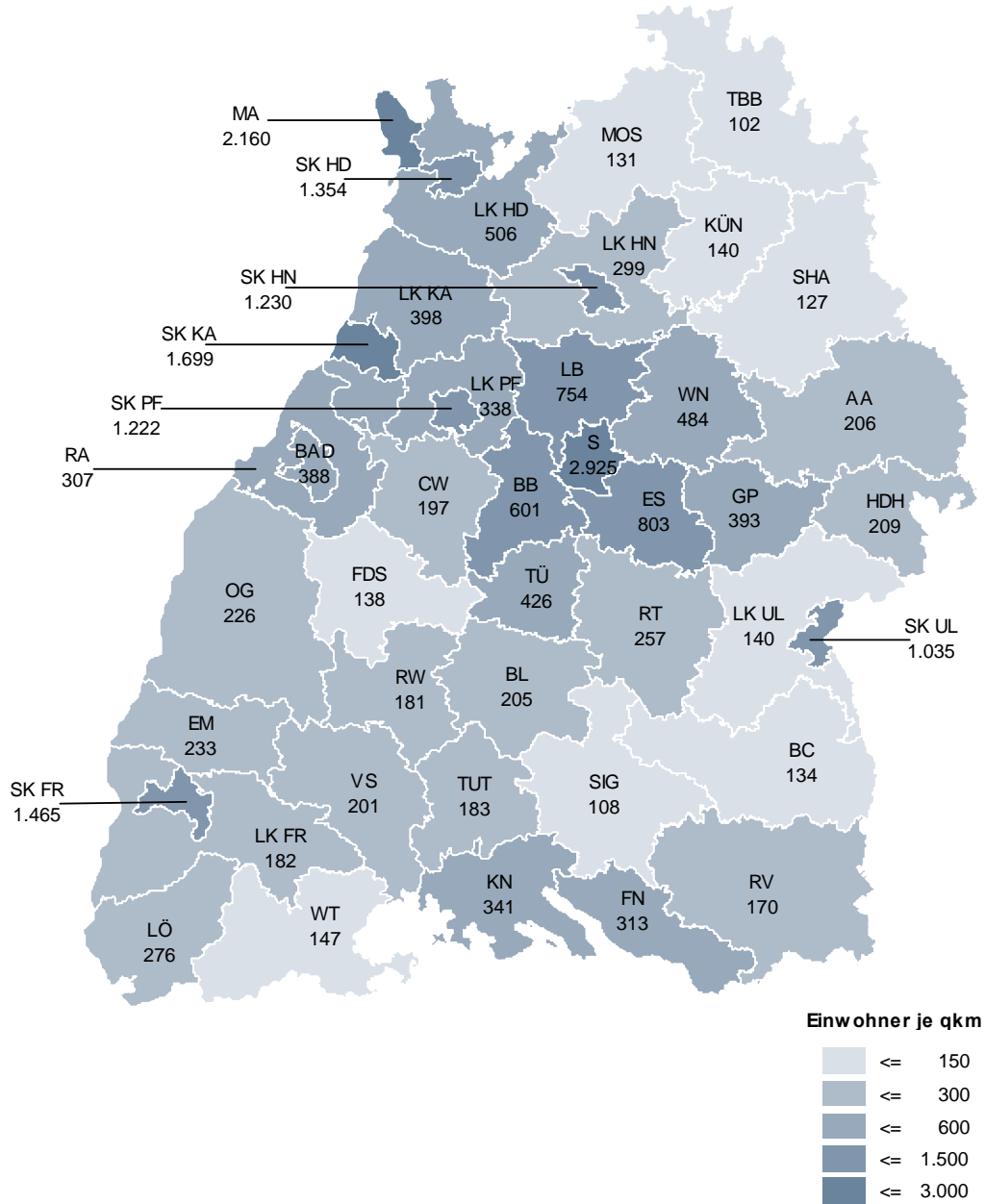

# KRIMINALITÄT INSGESAMT

## 4 KRIMINALITÄT INSGESAMT

### VORJAHRESVERGLEICH DER KERNDATEN

	2010	2011	Zu-/Abnahme	
			absolut	in %
<b>Straftaten insgesamt</b>	<b>572.049</b>	<b>582.844</b>	<b>10.795</b>	<b>1,9</b>
davon Versuche	31.402	33.948	2.546	8,1
Aufgeklärte Straftaten	342.624	341.764	-860	-0,3
Aufklärungsquote	59,9	58,6	-1,3	Prozentpunkte
<b>Tatverdächtige</b>				
<b>insgesamt</b>	<b>230.283</b>	<b>228.558</b>	<b>-1.725</b>	<b>-0,7</b>
davon				
männlich	171.949	171.707	-242	-0,1
weiblich	58.334	56.851	-1.483	-2,5
Kinder	11.373	9.981	-1.392	-12,2
Jugendliche	28.804	27.429	-1.375	-4,8
Heranwachsende	23.775	23.853	78	0,3
Erwachsene	166.331	167.295	964	0,6
<b>Deutsche</b>	<b>164.505</b>	<b>160.979</b>	<b>-3.526</b>	<b>-2,1</b>
<b>Nichtdeutsche</b>	<b>65.778</b>	<b>67.579</b>	<b>1.801</b>	<b>2,7</b>
Asylbewerber	1.898	2.084	186	9,8
Illegale	4.369	4.687	318	7,3
<b>Tatverdächtigenbelastungszahl</b> (ohne Kinder unter 8 Jahren)				
<b>insgesamt</b>	<b>2.302</b>	<b>2.281</b>	<b>-21</b>	<b>-0,9</b>
davon				
männlich	3.505	3.490	-15	-0,4
weiblich	1.144	1.115	-29	-2,5
Kinder	1.621	1.459	-162	-10,0
Jugendliche	6.082	5.852	-230	-3,8
Heranwachsende	6.139	6.199	60	1,0
Erwachsene	1.968	1.970	2	0,1
Deutsche	1.873	1.832	-41	-2,2
<b>Häufigkeitszahl</b>	<b>5.324</b>	<b>5.420</b>	<b>96</b>	<b>1,8</b>
<b>Opfer</b>				
<b>insgesamt</b>	<b>88.270</b>	<b>94.226</b>	<b>5.956</b>	<b>6,7</b>
davon				
männlich	54.669	58.947	4.278	7,8
weiblich	33.601	35.279	1.678	5,0
<b>Schusswaffenverwendung</b>				
gedroht	360	315	-45	-12,5
geschossen	303	321	18	5,9
<b>Schaden in Mio. Euro</b>	<b>713,5</b>	<b>850,6</b>	<b>137,1</b>	<b>19,2</b>

# KRIMINALITÄT INSGESAMT

## KRIMINALITÄTSENTWICKLUNG ZEHNJAHRESVERGLEICH (FÄLLE UND TATVERDÄCHTIGE)

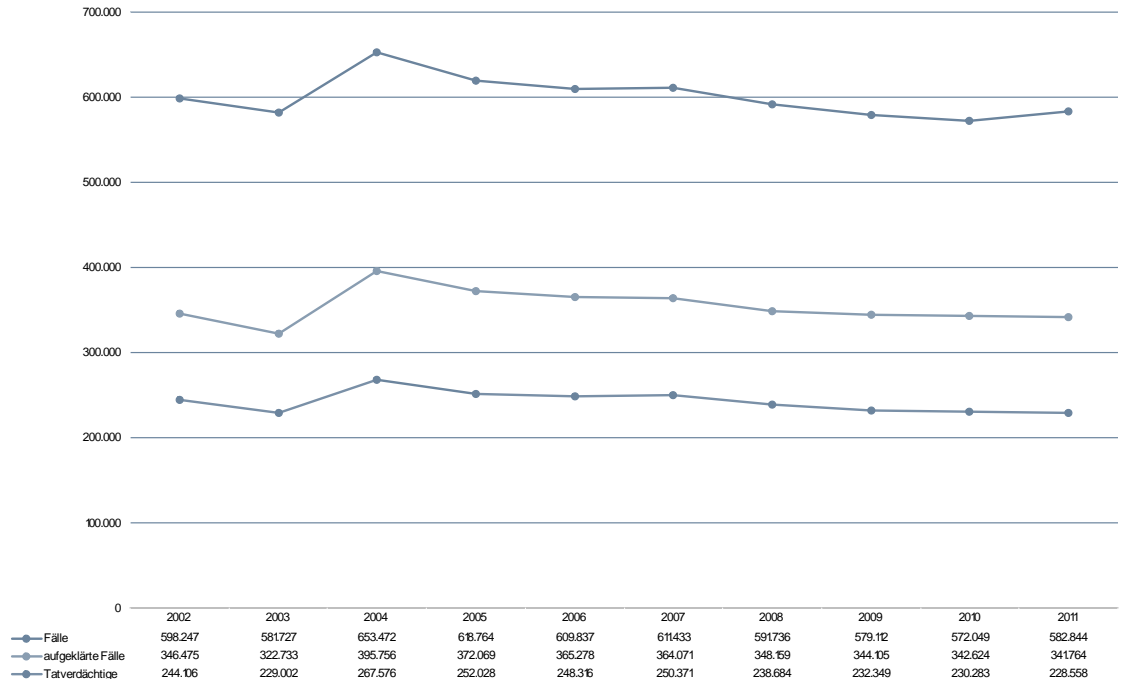

## ZEHNJAHRESVERGLEICH ENTWICKLUNG DER HÄUFIGKEITZAHL UND TV-BELASTUNGSZAHL

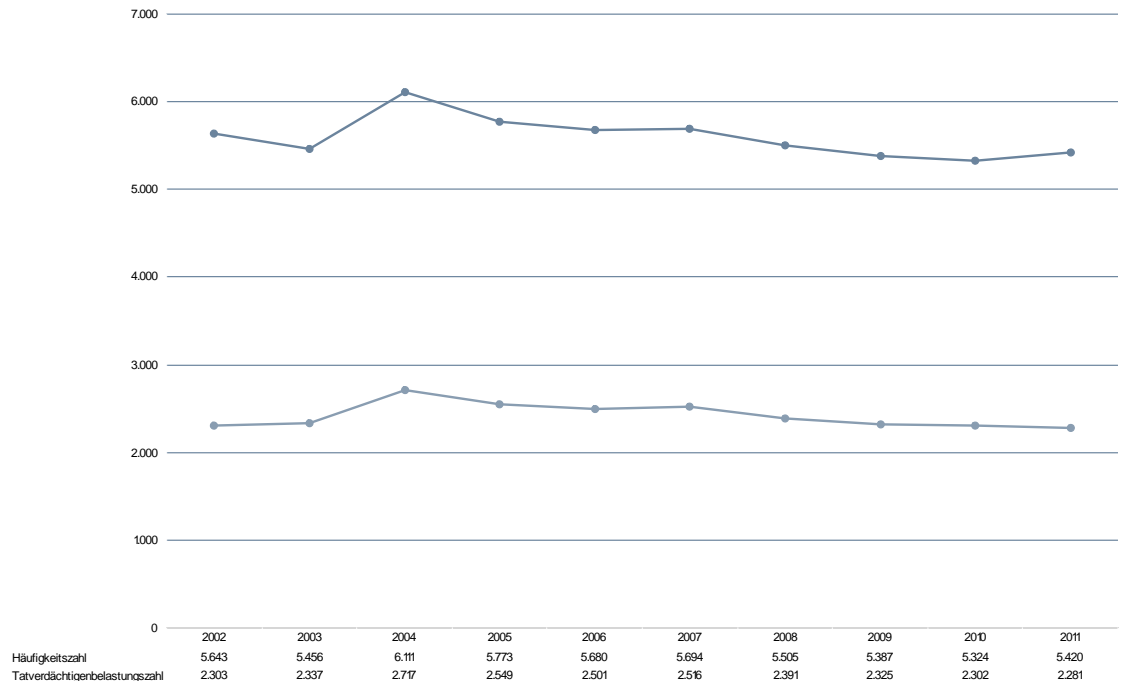

# KRIMINALITÄT INSGESAMT

## FALLZAHLEN IM ÜBERBLICK

### STRAFTATENANTEILE AN „STRAFTATEN INSGESAMT“

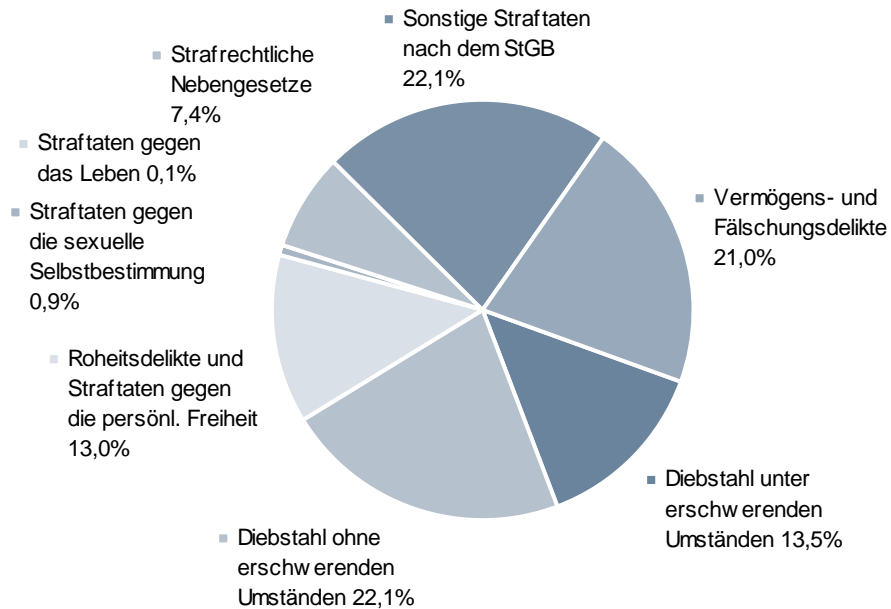

### ENTWICKLUNG DER AUFGEKLÄRTEN FÄLLE ZEHNJAHRESVERGLEICH

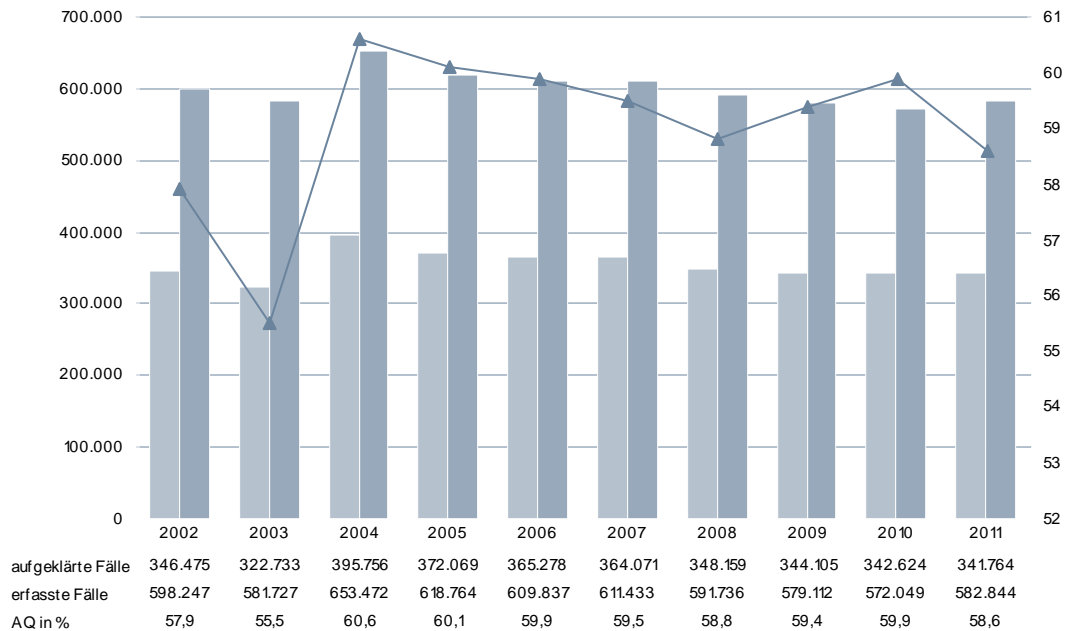

# KRIMINALITÄT INSGESAMT

## FALLENTWICKLUNG DER STRAFTATENGRUPPEN 2010/2011

Bereiche (Schlüssel)	Fallzahlen		Zu-/Abnahme		AQ in %	
	2010	2011	absolut	in %	2010	2011
<b>Straftaten (ST) gegen das Leben (0000)</b>	<b>335</b>	<b>372</b>	<b>37</b>	<b>11,0</b>	<b>96,7</b>	<b>98,7</b>
Mord (0100)	92	87	-5	-5,4	96,7	101,1
Totschlag und Tötung auf Verlangen (0200)	174	168	-6	-3,4	96,0	100,0
<b>ST gg. die sex. Selbstbest (1000)</b>	<b>4.769</b>	<b>5.125</b>	<b>356</b>	<b>7,5</b>	<b>80,4</b>	<b>79,8</b>
unter Gewaltanwendung u.a. (1100)	1.490	1.492	2	0,1	84,5	83,1
Vergewaltigung u. sex. Nötigung (1110)	824	832	8	1,0	85,0	84,9
sonstige sexuelle Nötigung (1120)	541	581	40	7,4	80,6	79,0
Sexueller Missbrauch (1300)	2.178	2.602	424	19,5	73,6	74,1
Sexueller Missbr. von Kindern (1310)	1.107	1.374	267	24,1	82,2	83,9
Exhib. Handl. u. Erregung öffentl. Ärgernisses (1320)	873	998	125	14,3	57,6	56,8
Ausnutzen sexueller Neigung (1400)	1.101	1.031	-70	-6,4	88,5	89,6
Zuhälterei (1420)	18	11	-7	-38,9	100,0	81,8
<b>Roheitsdel. u. ST. gg. d. pers. Freiheit (2000)</b>	<b>74.429</b>	<b>75.956</b>	<b>1.527</b>	<b>2,1</b>	<b>88,6</b>	<b>88,7</b>
Raub, räuberische Erpressung u.a. (2100)	3.249	3.502	253	7,8	59,5	57,6
auf Geldinst., Postfilii./-agenturen (2110)	59	27	-32	-54,2	91,5	96,3
auf sonst. Zahlstellen/Geschäfte (2120)	323	318	-5	-1,5	57,9	49,1
Handtaschenraub (2160)	282	238	-44	-15,6	38,7	25,6
Sonst. Raubüberfälle auf Straßen/Wegen/Plätzen (2170)	1.196	1.400	204	17,1	48,3	46,6
Körperverletzung (2200)	55.533	56.603	1.070	1,9	89,6	89,7
Freiheitsberaubung, Nötigung u.a. (2320)	15.466	15.661	195	1,3	91,2	92,0
<b>Diebstahl insgesamt (4999)</b>	<b>201.008</b>	<b>207.406</b>	<b>6.398</b>	<b>3,2</b>	<b>35,3</b>	<b>33,4</b>
von Kraftwagen (***1)	1.247	1.752	505	40,5	33,3	51,2
von Fahrrädern (***3)	24.727	28.571	3.844	15,5	7,4	7,9
von unbaren Zahlungsmitteln (***5)	7.841	7.402	-439	-5,6	10,0	10,0
von/aus Automaten (***7)	2.336	2.390	54	2,3	24,9	21,3
in/aus Dienst-, Büroräumen u.a. (*10*)	12.043	13.252	1.209	10,0	22,4	22,5
in/aus Gaststätten u.a. (*15*)	7.669	8.409	740	9,6	19,4	18,7
in/aus Warenhäusern (*25*)	50.131	47.798	-2.333	-4,7	85,1	84,1
Ladendiebstahl (*26*)	43.030	41.162	-1.868	-4,3	94,4	93,5
in/aus Wohnungen (*35*)	11.957	12.761	804	6,7	27,6	28,5
Tageswohnungseinbruch (*36*)	2.864	2.951	87	3,0	15,1	16,6
in/aus Kraftfahrzeugen (*50*)	14.620	15.414	794	5,4	15,8	15,6
an Kraftfahrzeugen (*55*)	10.596	10.939	343	3,2	11,3	6,6
Taschendiebstahl (*90*)	6.307	6.403	96	1,5	4,7	5,0
<b>Diebstahl ohne erschw. Umstände (3***)</b>	<b>124.971</b>	<b>128.883</b>	<b>3.912</b>	<b>3,1</b>	<b>45,8</b>	<b>43,3</b>
von unbaren Zahlungsmitteln (3**5)	6.994	6.619	-375	-5,4	8,5	8,6
in/aus Dienst-, Büroräumen u.a. (310*)	4.710	5.015	305	6,5	22,7	22,3
in/aus Warenhäusern (325*)	46.213	43.485	-2.728	-5,9	88,2	87,7
Ladendiebstahl (326*)	41.909	39.843	-2.066	-4,9	94,7	93,9
in/aus Wohnungen (335*)	4.113	4.569	456	11,1	49,6	50,3
in/aus Kraftfahrzeugen (350*)	3.809	4.663	854	22,4	18,3	18,1



# KRIMINALITÄT INSGESAMT

Bereiche (Schlüssel)	Fallzahlen		Zu-/Abnahme		AQ in %	
	2010	2011	absolut	in %	2010	2011
an Kraftfahrzeugen (355*)	9.558	9.935	377	3,9	9,1	6,6
Taschendiebstahl (390*)	6.127	6.229	102	1,7	3,6	3,3
<b>Diebstahl unter erschw. Umständen (4***)</b>	<b>76.037</b>	<b>78.523</b>	<b>2.486</b>	<b>3,3</b>	<b>18,2</b>	<b>17,2</b>
von Kraftwagen (4**1)	907	936	29	3,2	26,7	33,9
von Fahrrädern (4**3)	17.943	20.462	2.519	14,0	4,6	4,5
von/aus Automaten (4**7)	2.238	2.288	50	2,2	24,4	20,9
in/aus Dienst-, Büroräumen u.a. (410*)	7.333	8.237	904	12,3	22,3	22,7
in/aus Warenhäusern (425*)	3.918	4.313	395	10,1	48,6	47,3
in/aus Wohnungen (435*)	7.844	8.192	348	4,4	16,0	16,4
Tageswohnungseinbruch (436*)	2.864	2.951	87	3,0	15,1	16,6
in/aus Kraftfahrzeugen (450*)	10.811	10.751	-60	-0,6	14,9	14,5
an Kraftfahrzeugen (455*)	1.038	1.004	-34	-3,3	31,7	6,4
<b>Vermögens- u. Fälschungsdelikte (5000)</b>	<b>126.107</b>	<b>122.197</b>	<b>-3.910</b>	<b>-3,1</b>	<b>83,3</b>	<b>82,0</b>
Betrug (5100)	104.460	98.860	-5.600	-5,4	84,8	83,6
Waren- und Warenkreditbetrug (5110)	29.012	25.172	-3.840	-13,2	81,6	77,7
Beteiligungs-/Kapitalanlagebetrug (5130)	3.696	1.052	-2.644	-71,5	99,4	98,0
Geldkreditbetrug (5140)	615	564	-51	-8,3	96,7	95,7
Erschleichen von Leistungen (5150)	30.792	30.888	96	0,3	99,3	99,2
Betrug m. rechtsw. erl. unbarer Zahlungsmittel (5160)	6.261	5.338	-923	-14,7	48,4	45,4
Debitkarten o. Pin (5162)	1.189	1.028	-161	-13,5	55,6	44,2
Debitkarten mit Pin (5163)	2.688	2.397	-291	-10,8	54,1	52,6
mit Kreditkarten (5164)	882	752	-130	-14,7	43,4	43,0
Sonstiger Betrug insgesamt (5170)	34.065	35.809	1.744	5,1	79,4	79,4
Veruntreuungen (5200)	4.257	4.105	-152	-3,6	98,9	99,2
Unterschlagung (5300)	9.583	10.354	771	8,0	55,2	53,4
Urkundenfälschung (5400)	5.955	7.109	1.154	19,4	91,4	91,0
Geld- u. Wertzeichenfälschung (5500)	963	753	-210	-21,8	60,7	55,6
Insolvenzstraftaten (5600)	889	1.016	127	14,3	99,7	100,0
<b>Sonst. Straftatbestände nach d. StGB (6000)</b>	<b>124.570</b>	<b>128.839</b>	<b>4.269</b>	<b>3,4</b>	<b>46,0</b>	<b>46,2</b>
Erpressung (6100)	614	848	234	38,1	84,0	75,4
Widerstand gg. die Staatsgewalt u.a. (6200)	9.983	10.055	72	0,7	89,4	90,0
Begünstigung, Strafvereitelung u.a. (6300)	2.946	3.080	134	4,5	97,6	96,8
Brandstiftung (6400)	1.848	2.049	201	10,9	56,6	56,1
Wettbewerbs-/Korruptions-/Amtdelikte (6500)	225	239	14	6,2	91,6	88,7
Bestechung §§ 108e, 334 StGB (6522)	22	17	-5	-22,7	100,0	100,0
Sonstige ST im Amt (6550)	91	149	58	63,7	82,4	82,6
Strafbarer Eigennutz (6600)	544	648	104	19,1	80,3	85,3
Beleidigung (6730)	22.393	24.081	1.688	7,5	92,1	92,3
Sachbeschädigung (6740)	75.006	76.726	1.720	2,3	20,1	19,6
ST gg. die Umwelt (6760)	1.123	1.164	41	3,7	68,8	64,8
<b>Strafrechtliche Nebengesetze (7000)</b>	<b>40.831</b>	<b>42.949</b>	<b>2.118</b>	<b>5,2</b>	<b>95,8</b>	<b>95,5</b>
ST gg. Strafrechtl. Nebenges. auf d. Wirtschaftssektor (7100)	3.221	3.349	128	4,0	95,1	95,3
ST gegen das AufenthG und AsylVerfG (7250)	7.241	7.155	-86	-1,2	99,1	98,7
Unerl. Einreise n. d. AufenthG (7251)	1.884	1.935	51	2,7	99,7	99,8

# KRIMINALITÄT INSGESAMT

Bereiche (Schlüssel)	Fallzahlen		Zu-/Abnahme		AQ in %	
	2010	2011	absolut	in %	2010	2011
ST gegen das AsylVerfG (7255)	698	627	-71	-10,2	100,0	99,8
ST gg. das WaffenG und KWKG (7260)	4.489	4.209	-280	-6,2	95,3	95,3
Rauschgiftdelikte (7300)	23.942	26.203	2.261	9,4	96,2	96,0
Allg. Verst. §29 BtmG (7310)	16.986	19.261	2.275	13,4	96,9	96,5
- m. Heroin (7311)	1.441	1.290	-151	-10,5	98,8	97,4
- m. Kokain (7312)	811	859	48	5,9	96,5	95,9
- m. Amphetamin, Pulver/ flüssig (7314)	2.007	2.658	651	32,4	95,5	95,4
- m. Amphetamin, Tablette/Kapsel/Ecstasy (7315)	280	418	138	49,3	96,8	97,4
- m. Cannabis (7318)	11.422	12.689	1.267	11,1	97,1	96,7
Illegaler Handel u. Schmuggel (7320)	4.089	4.218	129	3,2	94,1	95,1
- m. Heroin (7321)	552	509	-43	-7,8	94,2	97,6
- m. Kokain (7322)	370	354	-16	-4,3	94,3	95,2
- m. Amphetamin, Pulver/flüssig (7324)	533	626	93	17,4	94,2	95,4
- m. Amphetamin, Tablette/Kapsel/Ecstasy (7325)	100	128	28	28,0	95,0	96,1
- m. Cannabis (7328)	2.241	2.269	28	1,2	94,6	95,4
<b>Summenschlüssel</b>						
Rauschgiftkriminalität insgesamt (8910)	24.441	27.053	2.612	10,7	95,8	95,5
Gewaltkriminalität (8920)	19.087	18.929	-158	-0,8	79,1	78,4
Wirtschaftskriminalität (8930)	13.567	12.447	-1.120	-8,3	96,7	96,1
Wirtschaftskrim. bei Betrug (8931)	9.070	7.295	-1.775	-19,6	96,9	96,0
Insolvenzstraft. gem StGB u. Nebenstraf. (8932)	1.614	1.832	218	13,5	99,7	100,0
im Anlage- u. Finanzierungsbruch pp. (8933)	3.897	1.208	-2.689	-69,0	99,1	97,8
Wettbewerbsdelikte (8934)	239	205	-34	-14,2	86,6	88,8
Computerkriminalität (8970)	9.755	9.048	-707	-7,2	39,3	36,1
Umweltkriminalität (8980)	3.161	3.303	142	4,5	73,4	72,9
Straßenkriminalität (8990)	107.297	115.045	7.748	7,2	18,0	16,8

# KRIMINALITÄT INSGESAMT

## RÄUMLICHE VERTEILUNG

### VERTEILUNG DER ERFASSTEN STRAFTATEN NACH DER EINWOHNERZAHL DER TATORTE

Tatorteinteilung	Straftaten		Zu-/Abnahme gegenüber Vorjahr		Einwohner Anteil in %	
	absolut	Anteil in %	absolut	In %		
	2010	2011	2011			
Landgemeinden (bis 20.000 Einw.)	181.039	185.308	31,8	4.269	2,4	50,1
Klein- u. Mittelstädte (20.000 - 100.000 Einw.)	201.937	203.955	35,0	2.018	1,0	30,8
Großstädte (100.000 - 500.000 Einw.)	128.939	133.387	22,9	4.448	3,4	13,6
Stuttgart (500.000 Einw. und mehr)	58.352	58.231	10,0	-121	-0,2	5,6
Tatort unbekannt	1.782	1.963	0,3	181	10,2	entfällt

### 10-JAHRES-VERGLEICH DES BEVÖLKERUNGS- UND STRAFTATENANTEILS

Tatorteinteilung	Bevölkerung		Straftaten	
	2002	2011	2002	2011
Landgemeinden (bis 20.000 Einw.)	5.411.002	5.384.248	197.144	185.308
Klein- u. Mittelstädte (20.000 - 100.000 Einw.)	3.197.136	3.305.661	202.304	203.955
Großstädte (100.000 - 500.000 Einw.)	1.405.616	1.457.383	142.365	133.387
Stuttgart (500.000 Einw. und mehr)	587.152	606.588	51.744	58.231

# KRIMINALITÄT INSGESAMT

## VERTEILUNG DER REGISTRIERTEN STRAFTATEN AUF DIE LANDESPOLIZEI

Bereiche	erfasste Fälle		Anteil an der Gesamt- zahl der ST in %	Zu-/Abnahme gegenüber Vorjahr	
	2010	2011		absolut	in %
BW	572.049	582.844	100,0	10.795	1,9
LPD Stuttgart	143.190	145.325	24,9	2.135	1,5
PP Stuttgart	58.352	58.231	10,0	-121	-0,2
LPD Karlsruhe	151.905	155.313	26,6	3.408	2,2
LPD Freiburg	130.506	135.302	23,2	4.796	3,7
LPD Tübingen	86.314	86.710	14,9	396	0,5
Tatort unbekannt	1.782	1.963	0,3	181	10,2

## VERTEILUNG DER AUFGEKLÄRTEN STRAFTATEN AUF DIE LANDESPOLIZEI

Bereiche	aufgeklärte Fälle		Anteil an der Gesamt- zahl der ST in %	Zu-/Abnahme gegenüber Vorjahr	
	2010	2011		absolut	in %
BW	342.624	341.764	100,0	-860	-0,3
LPD Stuttgart	86.131	86.180	25,2	49	0,1
PP Stuttgart	37.262	36.540	10,7	-722	-1,9
LPD Karlsruhe	86.702	86.941	25,4	239	0,3
LPD Freiburg	78.839	79.964	23,4	1.125	1,4
LPD Tübingen	53.312	51.785	15,2	-1.527	-2,9

# KRIMINALITÄT INSGESAMT

## ERFASSTE FÄLLE NACH STADT- UND LANDKREISEN

Bereiche	erfasste Fälle		Zu-/Abnahme		AQ in %	
	2010	2011	absolut	in %	2010	2011
<b>Land Baden-Württemberg</b>	<b>572.049</b>	<b>582.844</b>	<b>10.795</b>	<b>1,9</b>	<b>59,9</b>	<b>58,6</b>
<b>Regierungsbezirk Stuttgart<sup>2</sup></b>	<b>143.190</b>	<b>145.325</b>	<b>2.135</b>	<b>1,5</b>	<b>60,2</b>	<b>59,3</b>
Stuttgart, Stadtkreis	58.352	58.231	-121	-0,2	63,9	62,8
Böblingen	15.575	16.177	602	3,9	59,6	59,5
Esslingen	23.172	23.081	-91	-0,4	59,5	57,1
Göppingen	10.174	10.506	332	3,3	60,5	62,3
Ludwigsburg	22.385	22.326	-59	-0,3	59,9	58,5
Rems-Murr-Kreis	18.194	19.261	1.067	5,9	60,5	60,5
Heilbronn, Stadtkreis	9.323	9.407	84	0,9	65,7	62,5
Heilbronn, Landkreis	11.723	11.879	156	1,3	57,4	55,9
Hohenlohekreis	4.635	4.320	-315	-6,8	62,4	63,0
Schwäbisch Hall	7.268	7.446	178	2,4	60,0	62,7
Main-Tauber-Kreis	4.666	4.897	231	5,0	59,0	55,2
Heidenheim	4.752	5.028	276	5,8	57,6	59,6
Ostalbkreis	11.323	10.997	-326	-2,9	60,8	59,2
<b>Regierungsbezirk Karlsruhe</b>	<b>151.905</b>	<b>155.313</b>	<b>3.408</b>	<b>2,2</b>	<b>57,1</b>	<b>56,0</b>
Baden-Baden, Stadtkreis	4.080	4.128	48	1,2	58,9	59,5
Karlsruhe, Stadtkreis	26.317	27.386	1.069	4,1	56,9	57,5
Karlsruhe, Landkreis	16.908	17.211	303	1,8	54,9	52,2
Rastatt	11.087	11.573	486	4,4	56,6	58,4
Heidelberg, Stadtkreis	12.615	12.617	2	0,0	54,5	54,6
Mannheim, Stadtkreis	29.192	30.298	1.106	3,8	55,6	53,2
Neckar-Odenwald-Kreis	4.984	4.365	-619	-12,4	65,9	64,0
Rhein-Neckar-Kreis	23.058	23.259	201	0,9	56,2	54,2
Pforzheim, Stadtkreis	9.147	9.398	251	2,7	62,5	63,5
Calw	4.702	5.180	478	10,2	60,6	59,5
Enzkreis	5.381	5.658	277	5,1	54,1	52,1
Freudenstadt	4.434	4.240	-194	-4,4	67,0	60,7
<b>Regierungsbezirk Freiburg</b>	<b>130.506</b>	<b>135.302</b>	<b>4.796</b>	<b>3,7</b>	<b>60,4</b>	<b>59,1</b>
Freiburg, Stadtkreis	25.757	26.806	1.049	4,1	59,4	57,3
Breisgau-Hochschwarzwald	12.851	13.084	233	1,8	54,8	54,4
Emmendingen	7.388	7.684	296	4,0	58,8	58,4
Ortenaukreis	24.859	26.962	2.103	8,5	57,6	57,4
Rottweil	4.456	4.516	60	1,3	63,5	64,3
Schwarzwald-Baar-Kreis	8.250	8.307	57	0,7	63,1	59,2
Tuttlingen	5.378	5.578	200	3,7	61,7	63,0
Konstanz	18.810	16.913	-1.897	-10,1	65,8	60,8
Lörrach	15.193	17.847	2.654	17,5	60,9	61,8
Waldshut	7.564	7.605	41	0,5	64,0	63,8
<b>Regierungsbezirk Tübingen</b>	<b>86.314</b>	<b>86.710</b>	<b>396</b>	<b>0,5</b>	<b>61,8</b>	<b>59,7</b>

<sup>2</sup> ohne Stadt Stuttgart

# KRIMINALITÄT INSGESAMT

Bereiche	erfasste Fälle		Zu-/Abnahme		AQ in %	
	2010	2011	absolut	in %	2010	2011
Reutlingen	13.731	14.117	386	2,8	61,8	58,1
Tübingen	11.463	11.042	-421	-3,7	58,0	57,2
Zollernalbkreis	7.919	7.474	-445	-5,6	66,4	63,2
Ulm, Stadtkreis	9.698	10.244	546	5,6	62,5	62,4
Alb-Donau-Kreis	6.368	6.099	-269	-4,2	59,2	58,6
Biberach	8.214	8.172	-42	-0,5	63,1	60,4
Bodenseekreis	10.055	9.931	-124	-1,2	64,3	63,7
Ravensburg	13.176	13.662	486	3,7	59,4	56,8
Sigmaringen	5.690	5.969	279	4,9	63,3	59,5

# KRIMINALITÄT INSGESAMT

## AUFGEKLÄRTE FÄLLE NACH STADT- UND LANDKREISEN

Bereiche	aufgeklärte Fälle		Zu-/Abnahme		Tatverdächtige	
	2010	2011	absolut	in %	2010	2011
<b>Land Baden-Württemberg</b>	<b>342.624</b>	<b>341.764</b>	<b>-860</b>	<b>-0,3</b>	<b>230.283</b>	<b>228.558</b>
<b>Regierungsbezirk Stuttgart<sup>3</sup></b>	<b>86.131</b>	<b>86.180</b>	<b>49</b>	<b>0,1</b>	<b>85.262</b>	<b>84.408</b>
Stuttgart, Stadtkreis	37.262	36.540	-722	-1,9	26.019	25.810
Böblingen	9.290	9.631	341	3,7	7.179	7.355
Esslingen	13.793	13.176	-617	-4,5	10.724	10.304
Göppingen	6.160	6.542	382	6,2	4.514	4.752
Ludwigsburg	13.413	13.060	-353	-2,6	9.893	9.279
Rems-Murr-Kreis	11.002	11.650	648	5,9	7.528	8.040
Heilbronn, Stadtkreis	6.121	5.882	-239	-3,9	4.654	4.533
Heilbronn, Landkreis	6.731	6.643	-88	-1,3	5.373	5.351
Hohenlohekreis	2.892	2.720	-172	-5,9	2.134	1.854
Schwäbisch Hall	4.362	4.669	307	7,0	3.303	3.321
Main-Tauber-Kreis	2.751	2.701	-50	-1,8	2.055	1.977
Heidenheim	2.737	2.999	262	9,6	2.217	2.225
Ostalbkreis	6.879	6.507	-372	-5,4	5.326	5.118
<b>Regierungsbezirk Karlsruhe</b>	<b>86.702</b>	<b>86.941</b>	<b>239</b>	<b>0,3</b>	<b>62.510</b>	<b>61.284</b>
Baden-Baden, Stadtkreis	2.405	2.458	53	2,2	1.748	1.797
Karlsruhe, Stadtkreis	14.968	15.751	783	5,2	10.610	11.186
Karlsruhe, Landkreis	9.280	8.979	-301	-3,2	7.257	7.180
Rastatt	6.272	6.758	486	7,7	4.494	4.718
Heidelberg, Stadtkreis	6.870	6.892	22	0,3	5.297	5.209
Mannheim, Stadtkreis	16.217	16.133	-84	-0,5	11.887	11.810
Neckar-Odenwald-Kreis	3.284	2.795	-489	-14,9	2.559	2.245
Rhein-Neckar-Kreis	12.956	12.601	-355	-2,7	10.343	9.823
Pforzheim, Stadtkreis	5.721	5.971	250	4,4	4.526	4.303
Calw	2.848	3.082	234	8,2	2.372	2.328
Enzkreis	2.911	2.947	36	1,2	2.633	2.501
Freudenstadt	2.970	2.574	-396	-13,3	2.380	2.162
<b>Regierungsbezirk Freiburg</b>	<b>78.839</b>	<b>79.964</b>	<b>1.125</b>	<b>1,4</b>	<b>51.276</b>	<b>52.433</b>
Freiburg, Stadtkreis	15.298	15.370	72	0,5	9.715	9.688
Breisgau-Hochschwarzwald	7.039	7.118	79	1,1	5.260	5.032
Emmendingen	4.342	4.489	147	3,4	3.107	3.111
Ortenaukreis	14.326	15.482	1.156	8,1	9.355	9.706
Rottweil	2.830	2.905	75	2,7	2.384	2.283
Schwarzwald-Baar-Kreis	5.209	4.919	-290	-5,6	3.806	3.885
Tuttlingen	3.316	3.514	198	6,0	2.517	2.565
Konstanz	12.382	10.277	-2.105	-17,0	7.593	7.503
Lörrach	9.258	11.036	1.778	19,2	6.377	7.416
Waldshut	4.839	4.854	15	0,3	3.498	3.705
<b>Regierungsbezirk Tübingen</b>	<b>53.312</b>	<b>51.785</b>	<b>-1.527</b>	<b>-2,9</b>	<b>35.761</b>	<b>35.001</b>

<sup>3</sup> Ohne Stadt Stuttgart

# KRIMINALITÄT INSGESAMT

Bereiche	aufgeklärte Fälle		Zu-/Abnahme		Tatverdächtige	
	2010	2011	absolut	in %	2010	2011
Reutlingen	8.489	8.208	-281	-3,3	6.140	6.337
Tübingen	6.650	6.319	-331	-5,0	4.356	4.062
Zollernalbkreis	5.261	4.722	-539	-10,2	3.682	3.444
Ulm, Stadtkreis	6.065	6.389	324	5,3	4.311	4.260
Alb-Donau-Kreis	3.773	3.577	-196	-5,2	2.657	2.697
Biberach	5.185	4.932	-253	-4,9	3.220	3.110
Bodenseekreis	6.462	6.326	-136	-2,1	4.222	4.365
Ravensburg	7.826	7.758	-68	-0,9	5.631	5.398
Sigmaringen	3.601	3.554	-47	-1,3	2.942	2.692



# KRIMINALITÄT INSGESAMT

## BADEN-WÜRTTEMBERG-KRIMINALITÄTSATLAS AUFKLÄRUNGSQUOTE

Die Aufklärungsquote 2011 für Baden-Württemberg beträgt 58,6 % (2010: 59,9 %).

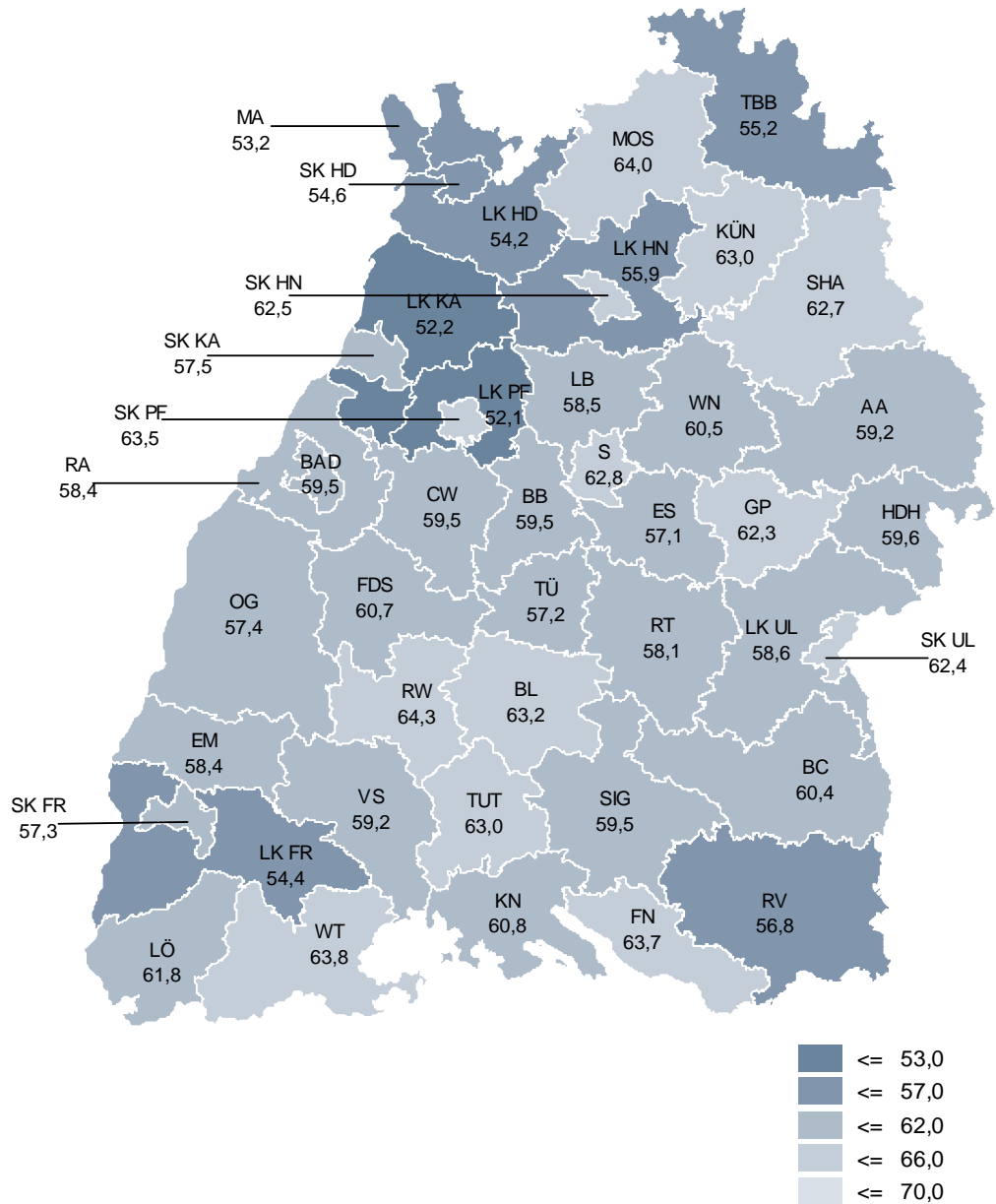

# KRIMINALITÄT INSGESAMT

## ANTEIL DER FREMDDIENSTSTELLEN AN DEN ERFASSTEN FÄLLEN

Bereiche	Fälle	Anteil Fremddienststellen		davon Zoll	davon Bundespolizei
	2011	insgesamt	in %		
<b>Land Baden-Württemberg</b>	<b>582.844</b>	<b>32.483</b>	<b>5,6</b>	<b>1.371</b>	<b>27.683</b>
<b>Regierungsbezirk Stuttgart<sup>4</sup></b>	<b>145.325</b>	<b>7.334</b>	<b>5,0</b>	<b>144</b>	<b>6.467</b>
Stuttgart, Stadtkreis	58.231	3.531	6,1	73	3.162
Böblingen	16.177	584	3,6	14	529
Esslingen	23.081	2.027	8,8	52	1.887
Göppingen	10.506	444	4,2	26	364
Ludwigsburg	22.326	1.435	6,4	11	1.320
Rems-Murr-Kreis	19.261	755	3,9	1	658
Heilbronn, Stadtkreis	9.407	451	4,8	4	404
Heilbronn, Landkreis	11.879	716	6,0	9	658
Hohenlohekreis	4.320	119	2,8	15	90
Schwäbisch Hall	7.446	165	2,2	6	107
Main-Tauber-Kreis	4.897	168	3,4	3	95
Heidenheim	5.028	130	2,6	0	90
Ostalbkreis	10.997	340	3,1	3	265
<b>Regierungsbezirk Karlsruhe</b>	<b>155.313</b>	<b>8.061</b>	<b>5,2</b>	<b>14</b>	<b>6.702</b>
Baden-Baden, Stadtkreis	4.128	222	5,4	1	188
Karlsruhe, Stadtkreis	27.386	1.500	5,5	2	1.298
Karlsruhe, Landkreis	17.211	967	5,6	3	880
Rastatt	11.573	613	5,3	1	562
Heidelberg, Stadtkreis	12.617	751	6,0	2	544
Mannheim, Stadtkreis	30.298	1.852	6,1	0	1.519
Neckar-Odenwald-Kreis	4.365	248	5,7	1	211
Rhein-Neckar-Kreis	23.259	873	3,8	1	609
Pforzheim, Stadtkreis	9.398	301	3,2	0	233
Calw	5.180	160	3,1	0	124
Enzkreis	5.658	343	6,1	0	323
Freudenstadt	4.240	231	5,4	3	211
<b>Regierungsbezirk Freiburg</b>	<b>135.302</b>	<b>10.488</b>	<b>7,8</b>	<b>1.069</b>	<b>8.938</b>
Freiburg, Stadtkreis	26.806	1.335	5,0	48	1.224
Breisgau-Hochschwarzwald	13.084	660	5,0	72	544
Emmendingen	7.684	495	6,4	1	474
Ortenaukreis	26.962	2.003	7,4	12	1.882
Rottweil	4.516	167	3,7	6	139
Schwarzwald-Baar-Kreis	8.307	274	3,3	24	217
Tuttlingen	5.578	257	4,6	28	212
Konstanz	16.913	1.685	10,0	259	1.360
Lörrach	17.847	2.936	16,5	385	2.465
Waldshut	7.605	676	8,9	234	421
<b>Regierungsbezirk Tübingen</b>	<b>86.710</b>	<b>2.938</b>	<b>3,4</b>	<b>55</b>	<b>2.337</b>

<sup>4</sup> ohne Stadt Stuttgart.

# KRIMINALITÄT INSGESAMT

Bereiche	Fälle	Anteil Fremddienststellen		davon Zoll	davon Bundespolizei
	2011	insgesamt	in %		
Reutlingen	14.117	305	2,2	1	258
Tübingen	11.042	462	4,2	0	434
Zollernalbkreis	7.474	112	1,5	3	81
Ulm, Stadtkreis	10.244	726	7,1	14	577
Alb-Donau-Kreis	6.099	253	4,1	4	190
Biberach	8.172	157	1,9	0	110
Bodenseekreis	9.931	474	4,8	21	392
Ravensburg	13.662	307	2,2	12	220
Sigmaringen	5.969	142	2,4	0	75

# KRIMINALITÄT INSGESAMT

## BADEN-WÜRTTEMBERG-KRIMINALITÄTSATLAS HÄUFIGKEITSAZHL

Die Häufigkeitszahl 2011 für Baden-Württemberg beträgt 5.420 (2010: 5.324).

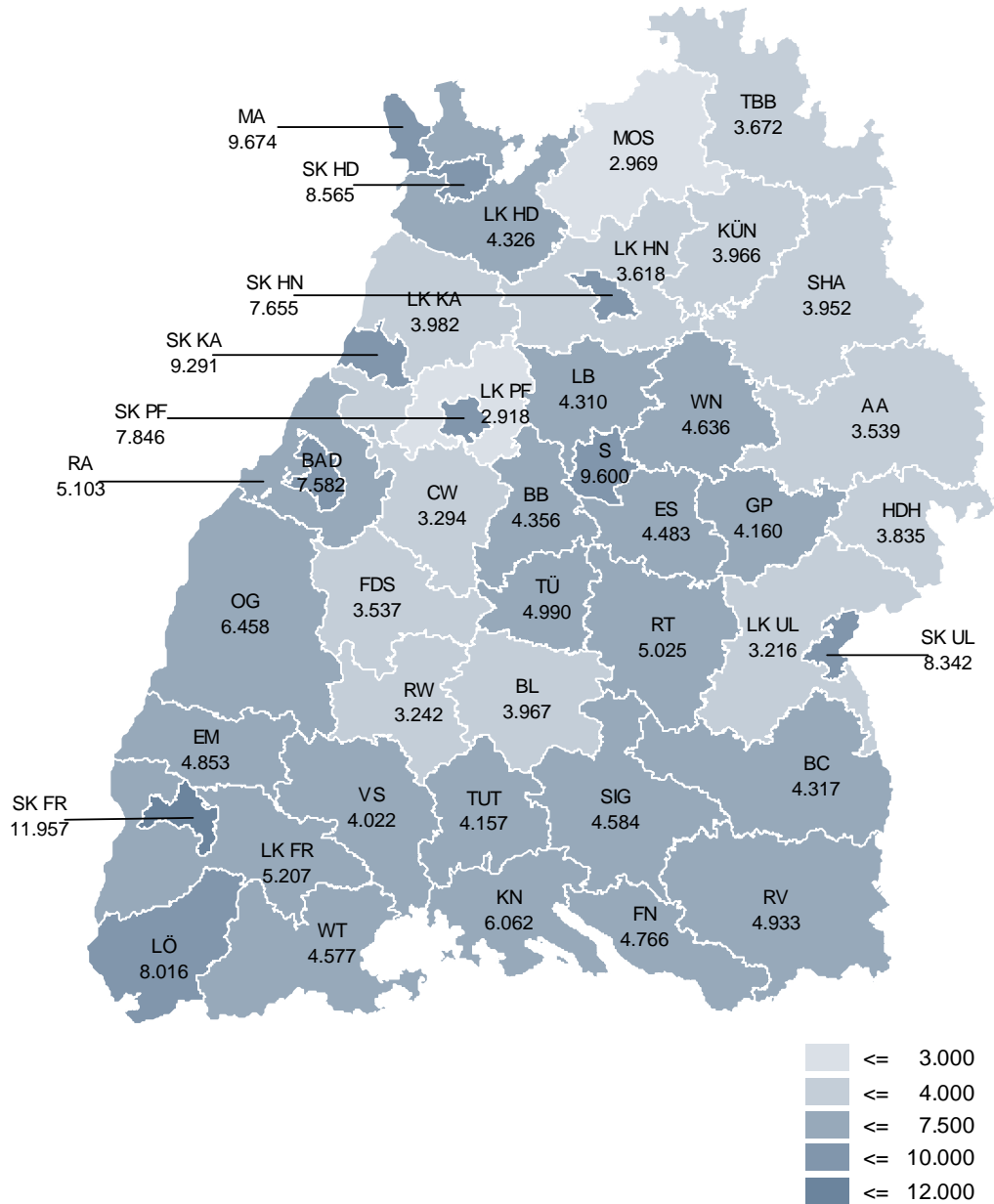

# KRIMINALITÄT INSGESAMT

## TATVERDÄCHIGENZAHLEN IM ÜBERBLICK

### 10-JAHRES-ENTWICKLUNG DER TATVERDÄCHTIGEN

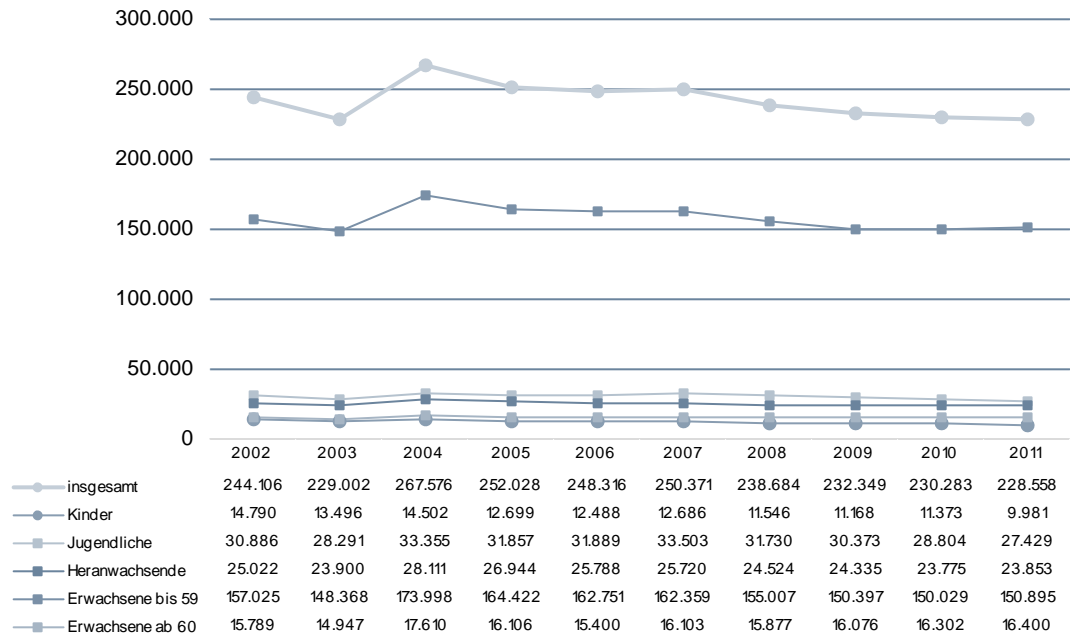

# KRIMINALITÄT INSGESAMT

## TATVERDÄCHTIGE NACH STADT- UND LANDKREISEN

Bereiche	Tatverdächtige		Zu-/Abnahme	
	2010	2011	absolut	in %
<b>Land Baden-Württemberg</b>	<b>230.283</b>	<b>228.558</b>	<b>-1.725</b>	<b>-0,7</b>
<b>Regierungsbezirk Stuttgart<sup>5</sup></b>	<b>85.262</b>	<b>84.408</b>	<b>-854</b>	<b>-1,0</b>
Stuttgart, Stadtkreis	26.019	25.810	-209	-0,8
Böblingen	7.179	7.355	176	2,5
Esslingen	10.724	10.304	-420	-3,9
Göppingen	4.514	4.752	238	5,3
Ludwigsburg	9.893	9.279	-614	-6,2
Rems-Murr-Kreis	7.528	8.040	512	6,8
Heilbronn, Stadtkreis	4.654	4.533	-121	-2,6
Heilbronn, Landkreis	5.373	5.351	-22	-0,4
Hohenlohekreis	2.134	1.854	-280	-13,1
Schwäbisch Hall	3.303	3.321	18	0,5
Main-Tauber-Kreis	2.055	1.977	-78	-3,8
Heidenheim	2.217	2.225	8	0,4
Ostalbkreis	5.326	5.118	-208	-3,9
<b>Regierungsbezirk Karlsruhe</b>	<b>62.510</b>	<b>61.284</b>	<b>-1.226</b>	<b>-2,0</b>
Baden-Baden, Stadtkreis	1.748	1.797	49	2,8
Karlsruhe, Stadtkreis	10.610	11.186	576	5,4
Karlsruhe, Landkreis	7.257	7.180	-77	-1,1
Rastatt	4.494	4.718	224	5,0
Heidelberg, Stadtkreis	5.297	5.209	-88	-1,7
Mannheim, Stadtkreis	11.887	11.810	-77	-0,6
Neckar-Odenwald-Kreis	2.559	2.245	-314	-12,3
Rhein-Neckar-Kreis	10.343	9.823	-520	-5,0
Pforzheim, Stadtkreis	4.526	4.303	-223	-4,9
Calw	2.372	2.328	-44	-1,9
Enzkreis	2.633	2.501	-132	-5,0
Freudenstadt	2.380	2.162	-218	-9,2
<b>Regierungsbezirk Freiburg</b>	<b>51.276</b>	<b>52.433</b>	<b>1.157</b>	<b>2,3</b>
Freiburg, Stadtkreis	9.715	9.688	-27	-0,3
Breisgau-Hochschwarzwald	5.260	5.032	-228	-4,3
Emmendingen	3.107	3.111	4	0,1
Ortenaukreis	9.355	9.706	351	3,8
Rottweil	2.384	2.283	-101	-4,2
Schwarzwald-Baar-Kreis	3.806	3.885	79	2,1
Tuttlingen	2.517	2.565	48	1,9
Konstanz	7.593	7.503	-90	-1,2
Lörrach	6.377	7.416	1.039	16,3
Waldshut	3.498	3.705	207	5,9
<b>Regierungsbezirk Tübingen</b>	<b>35.761</b>	<b>35.001</b>	<b>-760</b>	<b>-2,1</b>

<sup>5</sup> mit Stadt Stuttgart

# KRIMINALITÄT INSGESAMT

Bereiche	Tatverdächtige		Zu-/Abnahme	
	2010	2011	absolut	in %
Reutlingen	6.140	6.337	197	3,2
Tübingen	4.356	4.062	-294	-6,7
Zollernalbkreis	3.682	3.444	-238	-6,5
Ulm, Stadtkreis	4.311	4.260	-51	-1,2
Alb-Donau-Kreis	2.657	2.697	40	1,5
Biberach	3.220	3.110	-110	-3,4
Bodenseekreis	4.222	4.365	143	3,4
Ravensburg	5.631	5.398	-233	-4,1
Sigmaringen	2.942	2.692	-250	-8,5

# KRIMINALITÄT INSGESAMT

## BADEN-WÜRTTEMBERG-KRIMINALITÄTSATLAS TATVERDÄCHTIGENBELASTUNGSZAHL (TVBZ)

Die TVBZ 2011 für Baden-Württemberg beträgt 2.281 (2010: 2.302).

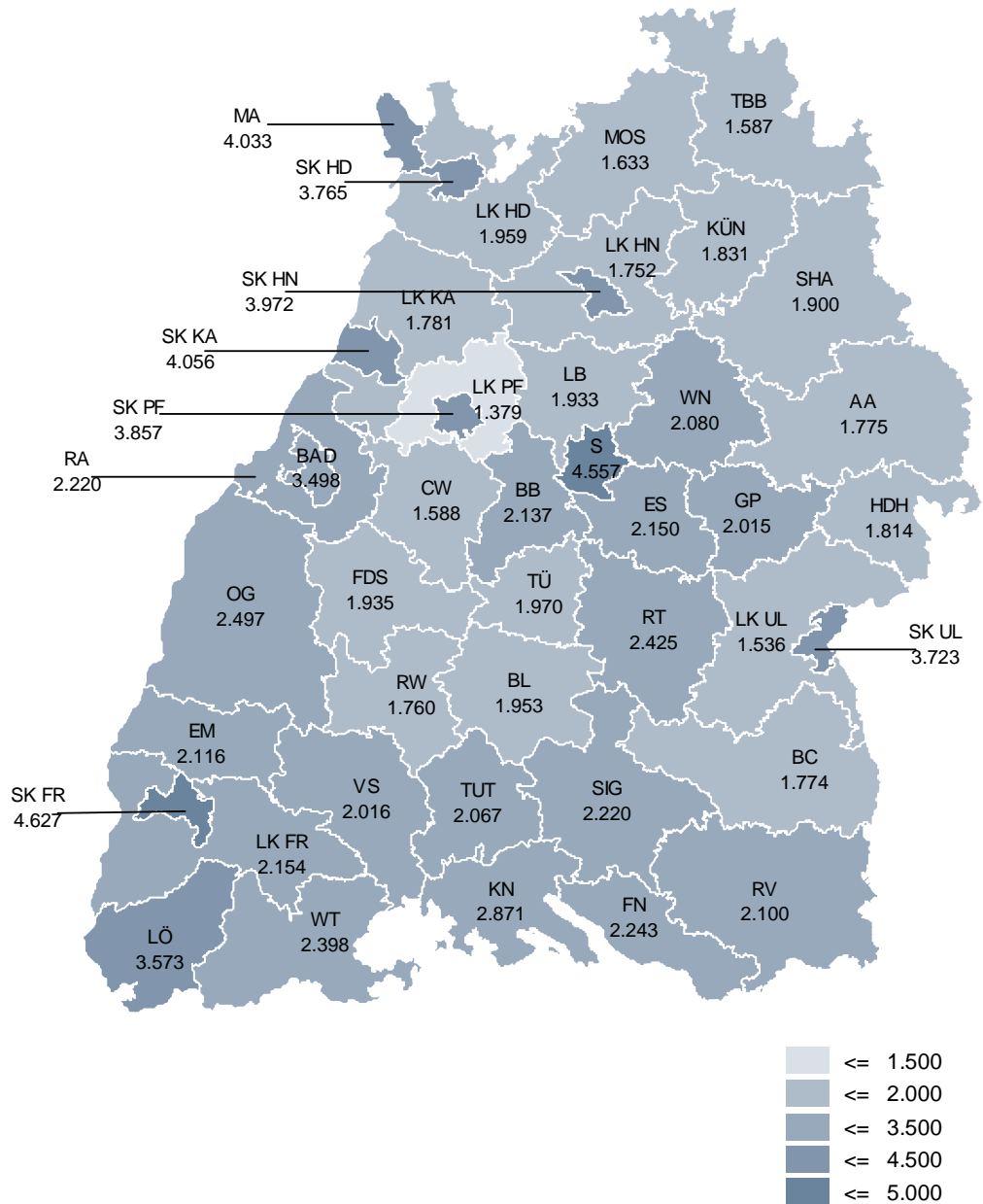



# KRIMINALITÄT INSGESAMT

# EINZELDARSTELLUNG VON DELIKTSBEREICHEN

## VORJAHRESVERGLEICH ALTERS- UND GESCHLECHTSSTRUKTUR DER TATVERDÄCHTIGEN

	2010			2011		
	insgesamt	männlich	weiblich	insgesamt	männlich	weiblich
<b>Kinder</b>	<b>11.373</b>	<b>8.013</b>	<b>3.360</b>	<b>9.981</b>	<b>7.044</b>	<b>2.937</b>
bis unter 8 Jahre	502	371	131	420	341	79
8 bis unter 14 Jahre	10.871	7.642	3.229	9.561	6.703	2.858
<b>Jugendliche</b>						
14 bis unter 18 Jahre	28.804	20.326	8.478	27.429	19.028	8.401
<b>Heranwachsende</b>						
18 bis unter 21 Jahre	23.775	18.562	5.213	23.853	18.615	5.238
<b>Erwachsene</b>						
21 bis unter 60 Jahre	150.029	113.593	36.436	150.895	115.363	35.532
Ab 60 Jahre	16.302	11.455	4.847	16.400	11.657	4.743
<b>Tatverdächtige insgesamt</b>	<b>230.283</b>	<b>171.949</b>	<b>58.334</b>	<b>228.558</b>	<b>171.707</b>	<b>56.851</b>
Tatverdächtige (ohne strafunmündige Kinder)	218.910	163.936	54.974	218.577	164.663	53.914

## VORJAHRESVERGLEICH DER TATVERDÄCHTIGENMERKMALE

	Tatverdächtige		Zu-/Abnahme	
	2010	2011	absolut	in %
Bereits in Erscheinung getreten	106.551	107.233	682	0,6
Alleinhandelnd	190.246	189.989	-257	-0,1
Konsument harter Drogen	12.266	14.009	1.743	14,2
Unter Alkoholeinfluss	28.024	30.715	2.691	9,6

# EINZELDARSTELLUNG VON DELIKTSBEREICHEN

## AUFGLIEDERUNG DER TATVERDÄCHTIGEN NACH STRAFTATEN

Bereiche (Schlüssel)	Tatverdächtige		Zu-/Abnahme	
	2010	2011	absolut	in %
<b>Straftaten (ST) gegen das Leben (0000)</b>	<b>437</b>	<b>500</b>	<b>63</b>	<b>14,4</b>
Mord (0100)	126	135	9	7,1
Totschlag und Tötung auf Verlangen (0200)	195	196	1	0,5
<b>ST gg. die sex. Selbstbest (1000)</b>	<b>3.492</b>	<b>3.551</b>	<b>59</b>	<b>1,7</b>
unter Gewaltanwendung u.a. (1100)	1.256	1.217	-39	-3,1
Vergewaltigung u. sex. Nötigung (1110)	718	735	17	2,4
sonstige sexuelle Nötigung (1120)	448	449	1	0,2
Sexueller Missbrauch (1300)	1.450	1.592	142	9,8
Sexueller Missbr. von Kindern (1310)	846	977	131	15,5
Exhib. Handl. u. Erregung öffentl. Ärgernisses (1320)	424	453	29	6,8
Ausnutzen sexueller Neigung (1400)	900	854	-46	-5,1
Zuhälterei (1420)	40	10	-30	-75,0
<b>Roheitsdel. u. ST. gg. d. pers. Freiheit (2000)</b>	<b>61.434</b>	<b>61.969</b>	<b>535</b>	<b>0,9</b>
Raub, räuberische Erpressung u.a. (2100)	2.639	2.675	36	1,4
auf Geldinst., Postfilii./-agenturen (2110)	43	26	-17	-39,5
auf sonst. Zahlstellen/Geschäfte (2120)	232	200	-32	-13,8
Handtaschenraub (2160)	138	83	-55	-39,9
Sonst. Raubüberfälle auf Straßen/Wegen/Plätzen (2170)	1.000	1.032	32	3,2
Körperverletzung (2200)	48.452	48.909	457	0,9
Freiheitsberaubung, Nötigung u.a. (2320)	13.601	13.916	315	2,3
<b>Diebstahl insgesamt (4999)</b>	<b>57.091</b>	<b>54.078</b>	<b>-3.013</b>	<b>-5,3</b>
von Kraftwagen (***)	509	917	408	80,2
von Fahrrädern (***)	1.885	2.208	323	17,1
von unbaren Zahlungsmitteln (***)	659	666	7	1,1
von/aus Automaten (***)	524	510	-14	-2,7
in/aus Dienst-, Büroräumen u.a. (*10*)	2.163	2.288	125	5,8
in/aus Gaststätten u.a. (*15*)	1.404	1.516	112	8,0
in/aus Warenhäusern (*25*)	38.438	35.341	-3.097	-8,1
Ladendiebstahl (*26*)	36.915	34.134	-2.781	-7,5
in/aus Wohnungen (*35*)	3.031	3.207	176	5,8
Tageswohnungseinbruch (*36*)	347	341	-6	-1,7
in/aus Kraftfahrzeugen (*50*)	1.239	1.243	4	0,3
an Kraftfahrzeugen (*55*)	750	651	-99	-13,2
Taschendiebstahl (*90*)	290	245	-45	-15,5
<b>Diebstahl ohne erschw. Umstände (3***)</b>	<b>50.733</b>	<b>48.158</b>	<b>-2.575</b>	<b>-5,1</b>
von unbaren Zahlungsmitteln (3***)	542	524	-18	-3,3
in/aus Dienst-, Büroräumen u.a. (310*)	974	1.035	61	6,3
in/aus Warenhäusern (325*)	37.232	34.160	-3.072	-8,3
Ladendiebstahl (326*)	36.357	33.607	-2.750	-7,6
in/aus Wohnungen (335*)	2.079	2.223	144	6,9

# EINZELDARSTELLUNG VON DELIKTSBEREICHEN

Bereiche (Schlüssel)	Tatverdächtige		Zu-/Abnahme	
	2010	2011	absolut	in %
in/aus Kraftfahrzeugen (350*)	624	667	43	6,9
an Kraftfahrzeugen (355*)	626	559	-67	-10,7
Taschendiebstahl (390*)	240	182	-58	-24,2
<b>Diebstahl unter erschw. Umständen (4***)</b>	<b>9.021</b>	<b>8.581</b>	<b>-440</b>	<b>-4,9</b>
von Kraftwagen (4**1)	319	320	1	0,3
von Fahrrädern (4**3)	863	870	7	0,8
von/aus Automaten (4**7)	473	469	-4	-0,8
in/aus Dienst-, Büroräumen u.a. (410*)	1.271	1.323	52	4,1
in/aus Warenhäusern (425*)	1.623	1.707	84	5,2
in/aus Wohnungen (435*)	1.040	1.105	65	6,3
Tageswohnungseinbruch (436*)	347	341	-6	-1,7
in/aus Kraftfahrzeugen (450*)	701	669	-32	-4,6
an Kraftfahrzeugen (455*)	162	104	-58	-35,8
<b>Vermögens- u. Fälschungsdelikte (5000)</b>	<b>64.451</b>	<b>62.597</b>	<b>-1.854</b>	<b>-2,9</b>
Betrug (5100)	53.419	51.153	-2.266	-4,2
Waren- und Warenkreditbetrug (5110)	14.531	12.472	-2.059	-14,2
Beteiligungs-/Kapitalanlagebetrug (5130)	152	118	-34	-22,4
Geldkreditbetrug (5140)	647	572	-75	-11,6
Erschleichen von Leistungen (5150)	21.694	22.162	468	2,2
Betrug m. rechtsw. erl. unbarer Zahlungsmittel (5160)	1.453	1.323	-130	-8,9
Debitkarten o. Pin (5162)	247	235	-12	-4,9
Debitkarten mit Pin (5163)	829	768	-61	-7,4
mit Kreditkarten (5164)	191	168	-23	-12,0
Sonstiger Betrug insgesamt (5170)	18.196	17.522	-674	-3,7
Veruntreuungen (5200)	2.552	2.215	-337	-13,2
Unterschlagung (5300)	5.099	5.229	130	2,5
Urkundenfälschung (5400)	5.200	5.825	625	12,0
Geld- u. Wertzeichenfälschung (5500)	374	315	-59	-15,8
Insolvenzstraftaten (5600)	821	894	73	8,9
<b>Sonst. Straftatbestände nach d. StGB (6000)</b>	<b>51.551</b>	<b>52.910</b>	<b>1.359</b>	<b>2,6</b>
Erpressung (6100)	603	545	-58	-9,6
Widerstand gg. die Staatsgewalt u.a. (6200)	9.168	9.293	125	1,4
Begünstigung, Strafvereitelung u.a. (6300)	2.834	2.906	72	2,5
Brandstiftung (6400)	1.199	1.339	140	11,7
Wettbewerbs-/Korruptions-/Amtsdelikte (6500)	234	245	11	4,7
Bestechung §§ 108e, 334 StGB (6522)	29	19	-10	-34,5
Sonstige ST im Amt (6550)	81	103	22	27,2
Strafbarer Eigennutz (6600)	540	427	-113	-20,9
Beleidigung (6730)	19.423	20.642	1.219	6,3
Sachbeschädigung (6740)	13.791	14.127	336	2,4
ST gg. die Umwelt (6760)	882	886	4	0,5
<b>Strafrechtliche Nebengesetze (7000)</b>	<b>34.160</b>	<b>36.323</b>	<b>2.163</b>	<b>6,3</b>
ST gg. Strafrechtl. Nebenges. auf d. Wirtschaftssektor (7100)	3.011	3.247	236	7,8
ST gegen das AufenthG und AsylVerfG (7250)	6.418	6.864	446	6,9

# EINZELDARSTELLUNG VON DELIKTSBEREICHEN

Bereiche (Schlüssel)	Tatverdächtige		Zu-/Abnahme	
	2010	2011	absolut	in %
Unerl. Einreise n. d. AufenthG (7251)	1.887	1.924	37	2,0
ST gegen das AsylVerfG (7255)	440	467	27	6,1
ST gg. das WaffenG und KWKG (7260)	4.317	3.995	-322	-7,5
Rauschgiftdelikte (7300)	20.129	22.136	2.007	10,0
Allg. Verst. §29 BtmG (7310)	14.870	16.782	1.912	12,9
- m. Heroin (7311)	1.200	1.100	-100	-8,3
- m. Kokain (7312)	760	807	47	6,2
- m. Amphetamin, Pulver/ flüssig (7314)	1.874	2.468	594	31,7
- m. Amphetamin, Tablette/Kapsel/Ecstasy (7315)	272	398	126	46,3
- m. Cannabis (7318)	10.386	11.494	1.108	10,7
Illegaler Handel u. Schmuggel (7320)	3.692	3.925	233	6,3
- m. Heroin (7321)	488	489	1	0,2
- m. Kokain (7322)	341	341	0	0,0
- m. Amphetamin, Pulver/flüssig (7324)	513	597	84	16,4
- m. Amphetamin, Tablette/Kapsel/Ecstasy (7325)	96	134	38	39,6
- m. Cannabis (7328)	2.087	2.154	67	3,2
<b>Summenschlüssel</b>				
Rauschgiftkriminalität insgesamt (8910)	20.267	22.324	2.057	10,1
Gewaltkriminalität (8920)	19.775	19.421	-354	-1,8
Wirtschaftskriminalität (8930)	3.518	3.491	-27	-0,8
Wirtschaftskrim. bei Betrug (8931)	1.265	1.188	-77	-6,1
Insolvenzstraft. gem StGB u. Nebenstrafr. (8932)	1.265	1.379	114	9,0
im Anlage- u. Finanzierungsbetrug pp. (8933)	350	292	-58	-16,6
Wettbewerbsdelikte (8934)	236	207	-29	-12,3
Computerkriminalität (8970)	2.712	2.252	-460	-17,0
Umweltkriminalität (8980)	2.515	2.647	132	5,2
Straßenkriminalität (8990)	18.778	18.905	127	0,7

# EINZELDARSTELLUNG VON DELIKTSBEREICHEN

## AUFGLIEDERUNG DER TATVERDÄCHTIGENMERKMALE NACH STRAFTATEN

Tatverdächtige	Bereits in Er- scheinung getreten	Alleinhan- delnd	Konsument harter Dro- gen	Unter Alko- holeinfluss
<b>Straftaten (ST) gegen das Leben (0000)</b>	<b>244</b>	<b>303</b>	<b>26</b>	<b>116</b>
Mord (0100)	81	67	6	23
Totschlag und Tötung auf Verlangen (0200)	140	149	16	90
<b>ST gg. die sex. Selbstbest (1000)</b>	<b>1.907</b>	<b>3.161</b>	<b>109</b>	<b>516</b>
unter Gewaltanwendung u.a. (1100)	741	1.033	45	292
Vergewaltigung u. sex. Nötigung (1110)	461	614	30	202
sonstige sexuelle Nötigung (1120)	269	385	14	86
Sexueller Missbrauch (1300)	849	1.439	40	220
Sexueller Missbr. von Kindern (1310)	500	873	16	79
Exhib. Handl. u. Erregung öffentl. Ärgernisses (1320)	258	426	16	78
Ausnutzen sexueller Neigung (1400)	395	789	29	10
Zuhälterei (1420)	8	8	2	1
<b>Roheitsdel. u. ST. gg. d. pers. Freiheit (2000)</b>	<b>33.618</b>	<b>49.964</b>	<b>2.688</b>	<b>16.575</b>
Raub, räuberische Erpressung u.a. (2100)	2.206	1.101	293	515
auf Geldinst., Postfilii./-agenturen (2110)	18	14	0	0
auf sonst. Zahlstellen/Geschäfte (2120)	170	66	29	16
Handtaschenraub (2160)	70	34	9	6
Sonst. Raubüberf. auf Straßen/Wegen/Plätzen (2170)	871	274	77	253
Körperverletzung (2200)	26.559	39.210	2.063	15.164
Freiheitsberaubung, Nötigung u.a. (2320)	7.736	12.191	547	1.556
<b>Diebstahl insgesamt (4999)</b>	<b>25.464</b>	<b>38.805</b>	<b>2.986</b>	<b>4.652</b>
von Kraftwagen (***1)	687	590	81	189
von Fahrrädern (***3)	1.432	1.473	200	388
von unbaren Zahlungsmitteln (***5)	521	451	70	51
von/aus Automaten (***7)	392	145	37	49
in/aus Dienst-, Büroräumen u.a. (*10*)	1.691	1.183	211	118
in/aus Gaststätten u.a. (*15*)	1.143	838	129	346
in/aus Warenhäusern (*25*)	14.214	27.262	1.935	2.005
Ladendiebstahl (*26*)	13.415	26.656	1.844	1.845
in/aus Wohnungen (*35*)	2.258	2.153	289	240
Tageswohnungseinbruch (*36*)	281	147	42	13
in/aus Kraftfahrzeugen (*50*)	966	595	134	187
an Kraftfahrzeugen (*55*)	474	387	39	99
Taschendiebstahl (*90*)	188	148	26	29
<b>Diebstahl ohne erschw. Umstände (3***)</b>	<b>21.329</b>	<b>36.357</b>	<b>2.509</b>	<b>3.806</b>
von unbaren Zahlungsmitteln (3**5)	400	390	52	44
in/aus Dienst-, Büroräumen u.a. (310*)	663	726	90	28
in/aus Warenhäusern (325*)	13.310	26.849	1.804	1.847
Ladendiebstahl (326*)	13.038	26.442	1.774	1.793

# EINZELDARSTELLUNG VON DELIKTSBEREICHEN

Tatverdächtige	Bereits in Er- scheinung getreten	Alleinhan- delnd	Konsument harter Dro- gen	Unter Alko- holeinfluss
in/aus Wohnungen (335*)	1.481	1.653	175	166
in/aus Kraftfahrzeugen (350*)	489	365	69	93
an Kraftfahrzeugen (355*)	410	362	36	94
Taschendiebstahl (390*)	141	131	21	23
<b>Diebstahl unter erschw. Umständen (4***)</b>	<b>6.435</b>	<b>3.552</b>	<b>836</b>	<b>1.039</b>
von Kraftwagen (4**1)	254	134	21	45
von Fahrrädern (4**3)	607	547	111	143
von/aus Automaten (4**7)	367	125	32	41
in/aus Dienst-, Büroräumen u.a. (410*)	1.089	493	131	92
in/aus Warenhäusern (425*)	1.362	652	252	189
in/aus Wohnungen (435*)	892	573	134	77
Tageswohnungseinbruch (436*)	281	147	42	13
in/aus Kraftfahrzeugen (450*)	562	265	90	101
an Kraftfahrzeugen (455*)	75	29	3	5
<b>Vermögens- u. Fälschungsdelikte (5000)</b>	<b>33.687</b>	<b>54.951</b>	<b>3.444</b>	<b>1.704</b>
Betrug (5100)	28.431	45.594	3.032	1.283
Waren- und Warenkreditbetrug (5110)	6.492	11.343	330	21
Beteiligungs-/Kapitalanlagebetrug (5130)	69	56	1	0
Geldkreditbetrug (5140)	299	364	9	1
Erschleichen von Leistungen (5150)	13.409	21.862	2.254	675
Betrug m. rechtsw. erl. unbarer Zahlungsmittel (5160)	1.020	960	115	39
Debitkarten o. Pin (5162)	188	137	30	9
Debitkarten mit Pin (5163)	623	580	76	24
mit Kreditkarten (5164)	124	100	13	3
Sonstiger Betrug insgesamt (5170)	9.499	13.431	483	574
Veruntreuungen (5200)	1.053	1.597	18	2
Unterschlagung (5300)	3.029	4.543	223	137
Urkundenfälschung (5400)	2.678	4.677	298	299
Geld- u. Wertzeichenfälschung (5500)	177	203	18	7
Insolvenzstraftaten (5600)	477	515	11	0
<b>Sonst. Straftatbestände nach d. StGB (6000)</b>	<b>25.904</b>	<b>41.894</b>	<b>1.940</b>	<b>10.164</b>
Erpressung (6100)	372	343	28	10
Widerstand gg. die Staatsgewalt u.a. (6200)	5.390	6.990	512	2.447
Begünstigung, Strafvereitelung u.a. (6300)	1.575	2.418	152	93
Brandstiftung (6400)	391	886	21	136
Wettbewerbs-/Korruptions-/Amtsdelikte (6500)	44	145	1	6
Bestechung §§ 108e, 334 StGB (6522)	14	16	1	5
Sonstige ST im Amt (6550)	15	89	0	0
Strafbarer Eigennutz (6600)	197	263	14	5
Beleidigung (6730)	10.113	18.969	689	3.805
Sachbeschädigung (6740)	7.379	8.659	533	4.307
ST gg. die Umwelt (6760)	279	621	10	2
<b>Strafrechtliche Nebengesetze (7000)</b>	<b>19.753</b>	<b>33.008</b>	<b>7.635</b>	<b>2.337</b>

# EINZELDARSTELLUNG VON DELIKTSBEREICHEN

Tatverdächtige	Bereits in Er- scheinung getreten	Alleinhan- delnd	Konsument harter Dro- gen	Unter Alko- holeinfluss
ST gg. Strafr. Nebenges. auf d. Wirtschaftssektor (7100)	1.426	2.302	190	28
ST gegen das AufenthG und AsylVerfG (7250)	2.041	5.988	77	85
Unerl. Einreise n. d. AufenthG (7251)	352	1.731	11	27
ST gegen das AsylVerfG (7255)	330	461	9	13
ST gg. das WaffenG und KWKG (7260)	2.090	3.741	359	373
Rauschgiftdelikte (7300)	14.411	20.958	7.340	1.809
Allg. Verst. §29 BtmG (7310)	10.450	16.267	5.243	1.663
- m. Heroin (7311)	970	1.083	1.000	84
- m. Kokain (7312)	522	789	647	91
- m. Amphetamin, Pulver/ flüssig (7314)	1.653	2.389	1.813	327
- m. Amphetamin, Tablette/Kapsel/Ecstasy (7315)	255	390	290	47
- m. Cannabis (7318)	6.753	11.109	1.285	1.044
Illegaler Handel u. Schmuggel (7320)	3.072	3.624	1.678	96
- m. Heroin (7321)	456	433	419	11
- m. Kokain (7322)	268	317	216	8
- m. Amphetamin, Pulver/flüssig (7324)	478	565	417	19
- m. Amphetamin, Tablette/Kapsel/Ecstasy (7325)	98	117	81	6
- m. Cannabis (7328)	1.596	2.004	428	39
<b>Summenschlüssel</b>				
Rauschgiftkriminalität insgesamt (8910)	14.576	21.107	7.429	1.822
Gewaltkriminalität (8920)	12.703	9.128	1.061	6.397
Wirtschaftskriminalität (8930)	1.660	1.934	44	0
Wirtschaftskrim. bei Betrug (8931)	657	547	25	0
Insolvenzstraft. gem StGB u. Nebenstrafr. (8932)	688	807	13	0
im Anlage- u. Finanzierungsbetrug pp. (8933)	139	114	3	0
Wettbewerbsdelikte (8934)	66	94	2	0
Computerkriminalität (8970)	1.365	1.690	115	30
Umweltkriminalität (8980)	1.069	1.971	178	50
Straßenkriminalität (8990)	11.885	9.494	989	5.797



# EINZELDARSTELLUNG VON DELIKTSBEREICHEN

## VERTEILUNG DER TATVERDÄCHTIGEN AUF DIE DELIKTSGRUPPEN

Bei dieser Grafik ist die Echttatverdächtigenzählung nicht berücksichtigt. Derselbe Tatverdächtige kann in verschiedenen Deliktsbereich gezählt sein.

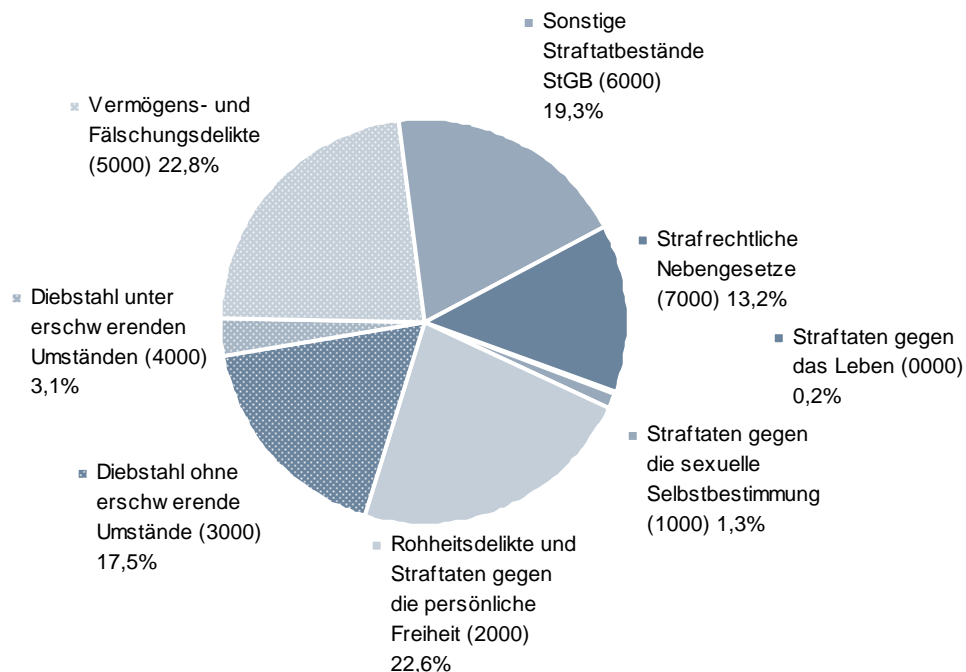

# EINZELDARSTELLUNG VON DELIKTSBEREICHEN

**VERTEILUNG DER TATVERDÄCHTIGEN AUF DELIKTSGRUPPEN NACH TATVERDÄCHTIGENMERKMALEN**  
 Bei diesen Grafiken ist die Echttatverdächtigenzählung nicht berücksichtigt. Derselbe Tatverdächtige kann in verschiedenen Deliktsbereich gezählt sein.

## Bereits in Erscheinung getreten

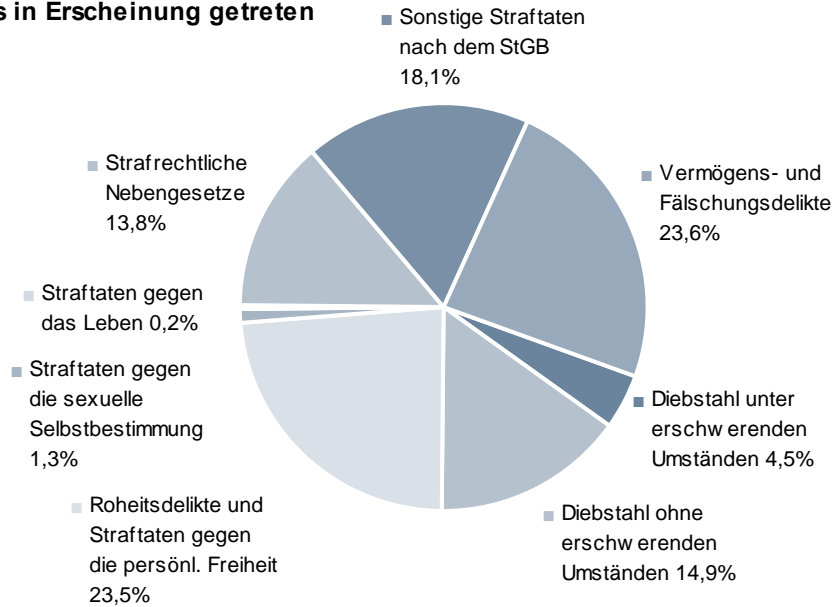

## alleinhandelnd

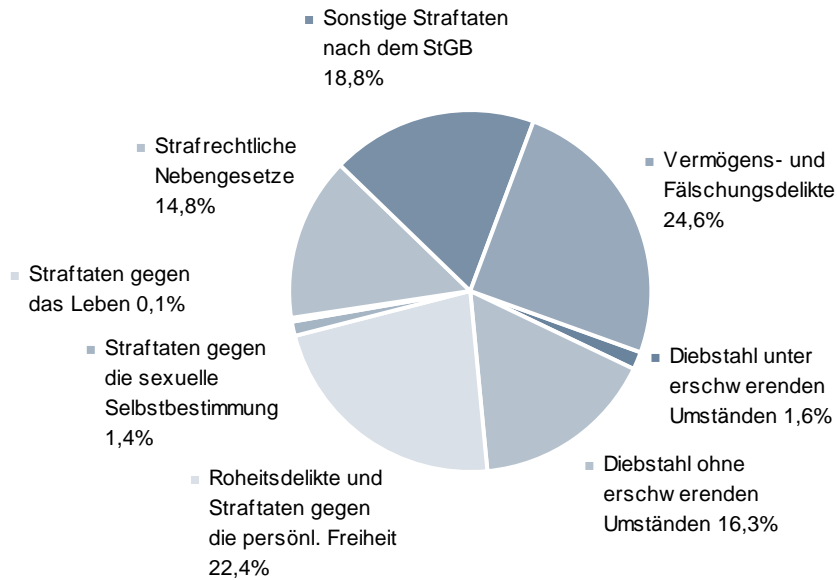

# EINZELDARSTELLUNG VON DELIKTSBEREICHEN

## unter Alkohol

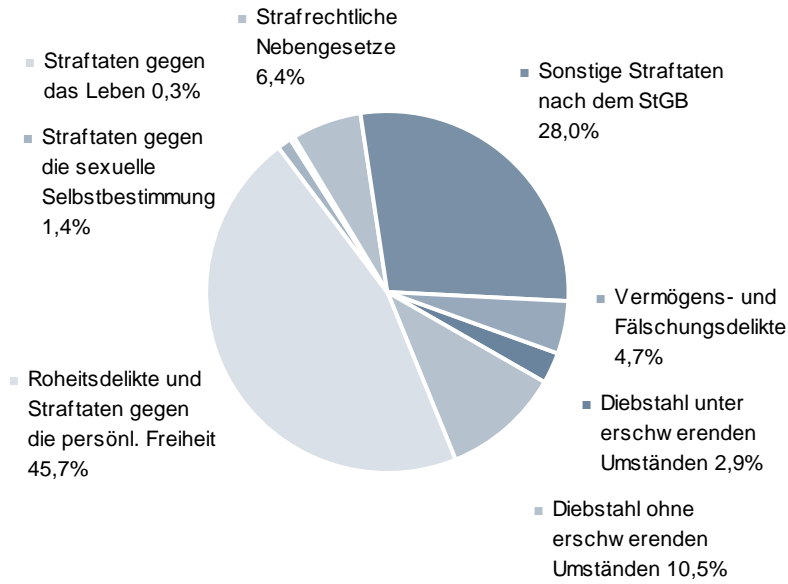

## ANTEIL DER ALTERSGRUPPEN IN AUSGEWÄHLTEN STRAFTATENGRUPPEN

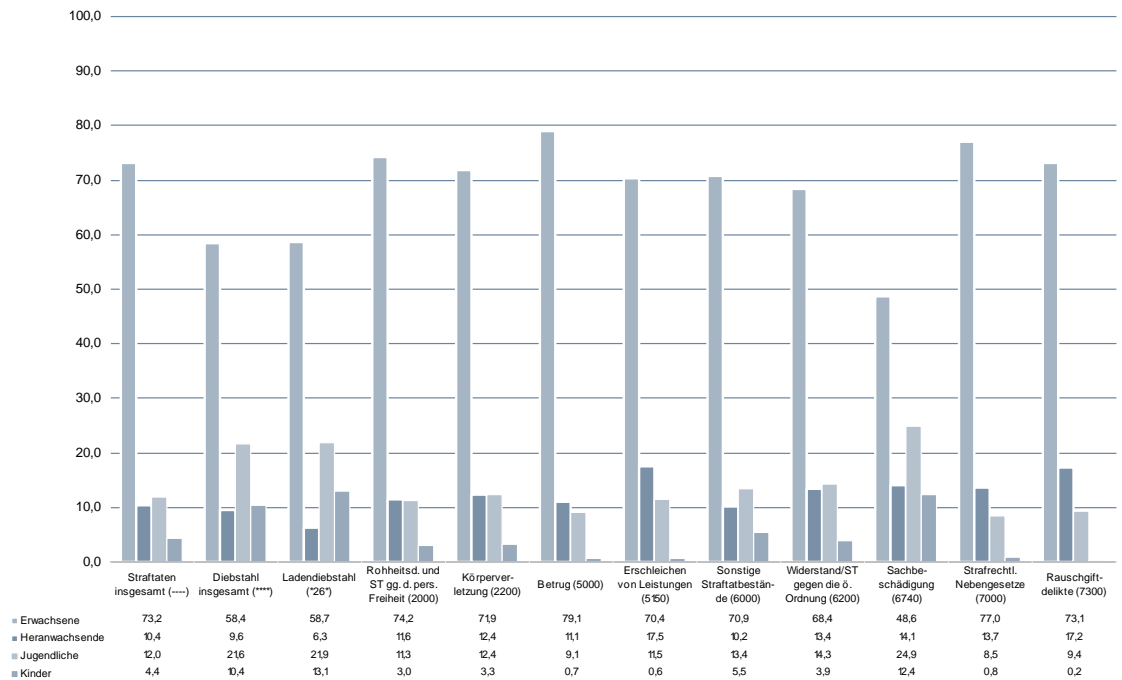

# EINZELDARSTELLUNG VON DELIKTSBEREICHEN

## VERTEILUNG DER TATVERDÄCHTIGEN-ALTERSGRUPPEN

Tatverdächtige	insges.	Kinder	Jugendliche	Heranwachsende	Erwachsene
<b>Straftaten (ST) gegen das Leben (0000)</b>	500	1	17	38	444
Mord (0100)	135	1	3	9	122
Totschlag und Tötung auf Verlangen (0200)	196	0	13	23	160
<b>ST gg. die sex. Selbstbest (1000)</b>	3.551	130	456	244	2.721
unter Gewaltanwendung u.a. (1100)	1.217	37	171	116	893
Vergewaltigung u. sex. Nötigung (1110)	735	15	91	84	545
sonstige sexuelle Nötigung (1120)	449	22	82	35	310
Sexueller Missbrauch (1300)	1.592	77	228	95	1.192
Sexueller Missbr. von Kindern (1310)	977	72	188	63	654
Exhib. Handl. u. Erregung öffentl. Ärgernisses (1320)	453	0	31	23	399
Ausnutzen sexueller Neigung (1400)	854	20	69	44	721
Zuhälterei (1420)	10	0	0	1	9
<b>Roheitsdel. u. ST. gg. d. pers. Freiheit (2000)</b>	61.969	1.830	6.978	7.159	46.002
Raub, räuberische Erpressung u.a. (2100)	2.675	95	703	540	1.337
auf Geldinst., Postfilii./-agenturen (2110)	26	0	0	3	23
auf sonst. Zahlstellen/Geschäfte (2120)	200	0	40	51	109
Handtaschenraub (2160)	83	3	25	20	35
Sonst. Raubüberfälle auf Straßen/Wegen/Plätzen (2170)	1.032	62	427	238	305
Körperverletzung (2200)	48.909	1.617	6.066	6.070	35.156
Freiheitsberaubung, Nötigung u.a. (2320)	13.916	198	893	1.007	11.818
<b>Diebstahl insgesamt (4999)</b>	54.078	5.628	11.679	5.167	31.604
von Kraftwagen (***1)	917	16	227	174	500
von Fahrrädern (***3)	2.208	303	723	324	858
von unbaren Zahlungsmitteln (***5)	666	29	114	133	390
von/aus Automaten (***7)	510	39	130	103	238
in/aus Dienst-, Büroräumen u.a. (*10*)	2.288	107	485	366	1.330
in/aus Gaststätten u.a. (*15*)	1.516	21	231	359	905
in/aus Warenhäusern (*25*)	35.341	4.507	7.756	2.360	20.718
Ladendiebstahl (*26*)	34.134	4.469	7.485	2.142	20.038
in/aus Wohnungen (*35*)	3.207	128	589	538	1.952
Tageswohnungseinbruch (*36*)	341	22	67	52	200
in/aus Kraftfahrzeugen (*50*)	1.243	46	271	237	689
an Kraftfahrzeugen (*55*)	651	19	165	129	338
Taschendiebstahl (*90*)	245	10	34	25	176
<b>Diebstahl ohne erschw. Umstände (3***)</b>	48.158	5.316	10.399	4.131	28.312
von unbaren Zahlungsmitteln (3**5)	524	22	89	109	304
in/aus Dienst-, Büroräumen u.a. (310*)	1.035	59	200	125	651
in/aus Warenhäusern (325*)	34.160	4.483	7.508	2.148	20.021
Ladendiebstahl (326*)	33.607	4.452	7.390	2.093	19.672

# EINZELDARSTELLUNG VON DELIKTSBEREICHEN

Tatverdächtige	insges.	Kinder	Jugendliche	Heranwachsende	Erwachsene
in/aus Wohnungen (335*)	2.223	82	409	356	1.376
in/aus Kraftfahrzeugen (350*)	667	33	142	122	370
an Kraftfahrzeugen (355*)	559	18	140	110	291
Taschendiebstahl (390*)	182	10	27	20	125
<b>Diebstahl unter erschw. Umständen (4***)</b>	<b>8.581</b>	<b>492</b>	<b>2.105</b>	<b>1.459</b>	<b>4.525</b>
von Kraftwagen (4**1)	320	12	79	60	169
von Fahrrädern (4**3)	870	86	239	144	401
von/aus Automaten (4**7)	469	35	127	99	208
in/aus Dienst-, Büroräumen u.a. (410*)	1.323	54	299	252	718
in/aus Warenhäusern (425*)	1.707	49	348	278	1.032
in/aus Wohnungen (435*)	1.105	49	208	209	639
Tageswohnungseinbruch (436*)	341	22	67	52	200
in/aus Kraftfahrzeugen (450*)	669	15	156	129	369
an Kraftfahrzeugen (455*)	104	1	28	21	54
<b>Vermögens- u. Fälschungsdelikte (5000)</b>	<b>62.597</b>	<b>427</b>	<b>5.701</b>	<b>6.956</b>	<b>49.513</b>
Betrug (5100)	51.153	277	3.813	6.077	40.986
Waren- und Warenkreditbetrug (5110)	12.472	23	224	957	11.268
Beteiligungs-/Kapitalanlagebetrug (5130)	118	0	0	0	118
Geldkreditbetrug (5140)	572	0	2	26	544
Erschleichen von Leistungen (5150)	22.162	133	2.556	3.874	15.599
Betrug m. rechtsw. erl. unbarer Zahlungsmittel (5160)	1.323	27	176	248	872
Debitkarten o. Pin (5162)	235	7	41	41	146
Debitkarten mit Pin (5163)	768	14	107	149	498
mit Kreditkarten (5164)	168	0	15	40	113
Sonstiger Betrug insgesamt (5170)	17.522	99	1.059	1.435	14.929
Veruntreuungen (5200)	2.215	0	4	34	2.177
Unterschlagung (5300)	5.229	122	816	453	3.838
Urkundenfälschung (5400)	5.825	38	1.340	612	3.835
Geld- u. Wertzeichenfälschung (5500)	315	5	15	27	268
Insolvenzstraftaten (5600)	894	0	0	2	892
<b>Sonst. Straftatbestände nach d. StGB (6000)</b>	<b>52.910</b>	<b>2.908</b>	<b>7.105</b>	<b>5.396</b>	<b>37.501</b>
Erpressung (6100)	545	68	92	47	338
Widerstand gg. die Staatsgewalt u.a. (6200)	9.293	362	1.328	1.246	6.357
Begünstigung, Strafvereitelung u.a. (6300)	2.906	83	472	367	1.984
Brandstiftung (6400)	1.339	194	176	82	887
Wettbewerbs-/Korruptions-/Amtsdelikte (6500)	245	0	0	3	242
Bestechung §§ 108e, 334 StGB (6522)	19	0	0	1	18
Sonstige ST im Amt (6550)	103	0	0	2	101
Strafbarer Eigennutz (6600)	427	6	14	13	394
Beleidigung (6730)	20.642	437	1.636	1.639	16.930
Sachbeschädigung (6740)	14.127	1.745	3.522	1.991	6.869
ST gg. die Umwelt (6760)	886	0	11	35	840
<b>Strafrechtliche Nebengesetze (7000)</b>	<b>36.323</b>	<b>284</b>	<b>3.092</b>	<b>4.961</b>	<b>27.986</b>

# EINZELDARSTELLUNG VON DELIKTSBEREICHEN

Tatverdächtige	insges.	Kinder	Jugendliche	Heranwachsende	Erwachsene
ST gg. Strafrechtl. Nebenges. auf d. Wirtschaftssektor (7100)	3.247	17	88	136	3.006
ST gegen das AufenthG und AsylVerfG (7250)	6.864	122	488	552	5.702
Unerl. Einreise n. d. AufenthG (7251)	1.924	47	171	157	1.549
ST gegen das AsylVerfG (7255)	467	0	16	69	382
ST gg. das WaffenG und KWKG (7260)	3.995	77	472	555	2.891
Rauschgiftdelikte (7300)	22.136	54	2.077	3.813	16.192
Allg. Verst. §29 BtmG (7310)	16.782	43	1.715	3.099	11.925
- m. Heroin (7311)	1.100	0	6	29	1.065
- m. Kokain (7312)	807	0	14	57	736
- m. Amphetamin, Pulver/ flüssig (7314)	2.468	2	109	456	1.901
- m. Amphetamin, Tablette/Kapsel/Ecstasy (7315)	398	1	21	78	298
- m. Cannabis (7318)	11.494	40	1.545	2.484	7.425
Illegaler Handel u. Schmuggel (7320)	3.925	10	401	680	2.834
- m. Heroin (7321)	489	0	3	10	476
- m. Kokain (7322)	341	2	6	20	313
- m. Amphetamin, Pulver/flüssig (7324)	597	1	28	97	471
- m. Amphetamin, Tablette/Kapsel/Ecstasy (7325)	134	0	8	27	99
- m. Cannabis (7328)	2.154	7	352	518	1.277
<b>Summenschlüssel</b>					
Rauschgiftkriminalität insgesamt (8910)	22.324	54	2.078	3.823	16.369
Gewaltkriminalität (8920)	19.421	772	3.539	3.419	11.691
Wirtschaftskriminalität (8930)	3.491	0	4	44	3.443
Wirtschaftskrim. bei Betrug (8931)	1.188	0	3	26	1.159
Insolvenzstraft. gem StGB u. Nebenstrafr. (8932)	1.379	0	0	7	1.372
im Anlage- u. Finanzierungsbetrug pp. (8933)	292	0	0	5	287
Wettbewerbsdelikte (8934)	207	0	0	0	207
Computerkriminalität (8970)	2.252	36	234	314	1.668
Umweltkriminalität (8980)	2.647	22	66	130	2.429
Straßenkriminalität (8990)	18.905	1.284	4.862	3.591	9.168

# EINZELDARSTELLUNG VON DELIKTSBEREICHEN

## WOHNSITZVERTEILUNG DER TATVERDÄCHTIGEN

Tatverdächtige	TO- gemeinde	Land- kreis des TO	Im übri- gen BW- Gebiet	Im übri- gen BRD- Gebiet	Ohne fes- ten Wohnsitz
<b>Straftaten insgesamt</b>	<b>137.547</b>	<b>36.595</b>	<b>41.271</b>	<b>14.447</b>	<b>7.941</b>
<b>Straftaten (ST) gegen das Leben (0000)</b>	<b>291</b>	<b>56</b>	<b>83</b>	<b>21</b>	<b>14</b>
Mord (0100)	76	11	32	5	5
Totschlag und Tötung auf Verlangen (0200)	132	24	19	6	8
<b>ST gg. die sex. Selbstbest (1000)</b>	<b>2.571</b>	<b>378</b>	<b>401</b>	<b>186</b>	<b>104</b>
unter Gewaltanwendung u.a. (1100)	860	137	184	51	23
Vergewaltigung u. sex. Nötigung (1110)	541	67	99	29	13
sonstige sexuelle Nötigung (1120)	293	56	72	17	9
Sexueller Missbrauch (1300)	1.106	212	162	67	21
Sexueller Missbr. von Kindern (1310)	740	109	88	34	7
Exhib. Handl. u. Erregung öffentl. Ärgernisses (1320)	264	71	54	31	11
Ausnutzen sexueller Neigung (1400)	693	39	61	69	61
Zuhälterei (1420)	5	2	14	0	7
<b>Roheitsdelikte u. ST. gg. d. pers. Freiheit (2000)</b>	<b>41.553</b>	<b>8.887</b>	<b>9.197</b>	<b>2.397</b>	<b>846</b>
Raub, räuberische Erpressung u.a. (2100)	1.587	415	410	114	115
auf Geldinst., Postfili./-agenturen (2110)	14	10	12	5	4
auf sonst. Zahlstellen/Geschäfte (2120)	108	68	52	16	12
Handtaschenraub (2160)	40	21	21	7	4
Sonst. Raubüberfälle auf Straßen/Wegen/Plätzen (2170)	686	141	129	26	19
Körperverletzung (2200)	33.583	6.839	6.722	1.591	561
Freiheitsberaubung, Nötigung u.a. (2320)	8.656	1.924	2.291	738	191
<b>Diebstahl insgesamt (4999)</b>	<b>31.312</b>	<b>10.373</b>	<b>9.178</b>	<b>2.349</b>	<b>1.790</b>
von Kraftwagen (***1)	468	93	80	27	37
von Fahrrädern (***3)	1.519	330	198	51	51
von unbaren Zahlungsmitteln (***5)	350	71	92	65	76
von/aus Automaten (***7)	286	114	91	17	22
in/aus Dienst-, Büroräumen u.a. (*10*)	1.212	457	417	139	99
in/aus Gaststätten u.a. (*15*)	838	258	247	50	73
in/aus Warenhäusern (*25*)	20.044	6.769	6.011	1.323	968
Ladendiebstahl (*26*)	19.381	6.474	5.712	1.237	884
in/aus Wohnungen (*35*)	1.848	445	439	144	246
Tageswohnungseinbruch (*36*)	142	43	43	14	86
in/aus Kraftfahrzeugen (*50*)	656	264	208	59	69
an Kraftfahrzeugen (*55*)	330	170	147	37	13
Taschendiebstahl (*90*)	87	17	50	26	57
<b>Diebstahl ohne erschw. Umstände (3***)</b>	<b>27.950</b>	<b>9.134</b>	<b>7.968</b>	<b>1.959</b>	<b>1.259</b>
von unbaren Zahlungsmitteln (3**5)	282	60	84	41	51
in/aus Dienst-, Büroräumen u.a. (310*)	513	208	201	59	25
in/aus Warenhäusern (325*)	19.464	6.551	5.747	1.235	829
Ladendiebstahl (326*)	19.154	6.397	5.574	1.195	795

# EINZELDARSTELLUNG VON DELIKTSBEREICHEN

Tatverdächtige	TO- gemeinde	Land- kreis des TO	Im übri- gen BW- Gebiet	Im übri- gen BRD- Gebiet	Ohne fes- ten Wohnsitz
in/aus Wohnungen (335*)	1.305	308	306	119	112
in/aus Kraftfahrzeugen (350*)	357	132	97	27	31
an Kraftfahrzeugen (355*)	283	137	111	27	12
Taschendiebstahl (390*)	73	17	42	22	35
<b>Diebstahl unter erschw. Umständen (4***)</b>	<b>4.796</b>	<b>1.596</b>	<b>1.464</b>	<b>438</b>	<b>648</b>
von Kraftwagen (4**1)	134	56	41	19	26
von Fahrrädern (4**3)	602	130	101	24	29
von/aus Automaten (4**7)	262	97	84	15	22
in/aus Dienst-, Büroräumen u.a. (410*)	730	265	226	81	75
in/aus Warenhäusern (425*)	784	247	330	96	167
in/aus Wohnungen (435*)	596	144	139	28	135
Tageswohnungseinbruch (436*)	142	43	43	14	86
in/aus Kraftfahrzeugen (450*)	348	150	118	37	43
an Kraftfahrzeugen (455*)	50	35	49	10	1
<b>Vermögens- u. Fälschungsdelikte (5000)</b>	<b>32.888</b>	<b>9.518</b>	<b>14.401</b>	<b>5.902</b>	<b>4.108</b>
Betrug (5100)	26.657	7.828	12.321	5.119	3.710
Waren- und Warenkreditbetrug (5110)	7.127	2.427	2.498	1.177	425
Beteiligungs-/Kapitalanlagebetrug (5130)	38	21	44	19	5
Geldkreditbetrug (5140)	249	75	181	86	47
Erschleichen von Leistungen (5150)	10.833	2.566	6.102	2.045	2.236
Betrug m. rechtsw. erl. unbarer Zahlungsmittel (5160)	713	250	276	129	124
Debitkarten o. Pin (5162)	111	61	73	16	16
Debitkarten mit Pin (5163)	439	139	161	63	72
mit Kreditkarten (5164)	82	29	22	23	28
Sonstiger Betrug insgesamt (5170)	8.890	2.769	3.697	1.802	1.026
Veruntreuungen (5200)	1.284	360	470	154	45
Unterschlagung (5300)	3.097	718	792	251	185
Urkundenfälschung (5400)	2.603	783	1.014	410	216
Geld- u. Wertzeichenfälschung (5500)	121	42	71	31	37
Insolvenzstraftaten (5600)	460	110	166	72	9
<b>Sonst. Straftatbestände nach d. StGB (6000)</b>	<b>34.934</b>	<b>7.652</b>	<b>7.234</b>	<b>2.329</b>	<b>865</b>
Erpressung (6100)	341	103	93	28	9
Widerstand gg. die Staatsgewalt u.a. (6200)	5.595	1.349	1.378	407	348
Begünstigung, Strafvereitelung u.a. (6300)	1.958	364	339	127	57
Brandstiftung (6400)	1.089	114	99	29	11
Wettbewerbs-/Korruptions-/Amtsdelikte (6500)	86	40	76	27	0
Bestechung §§ 108e, 334 StGB (6522)	11	8	11	0	0
Sonstige ST im Amt (6550)	44	19	14	1	0
Strafbarer Eigennutz (6600)	179	94	144	43	3
Beleidigung (6730)	14.143	2.466	2.685	801	230
Sachbeschädigung (6740)	9.935	2.031	1.408	410	185
ST gg. die Umwelt (6760)	530	136	133	36	6
<b>Strafrechtliche Nebengesetze (7000)</b>	<b>17.956</b>	<b>3.780</b>	<b>5.272</b>	<b>2.241</b>	<b>1.603</b>



# EINZELDARSTELLUNG VON DELIKTSBEREICHEN

Tatverdächtige	TO- gemeinde	Land- kreis des TO	Im übri- gen BW- Gebiet	Im übri- gen BRD- Gebiet	Ohne fes- ten Wohnsitz
ST gg. Strafrechtl. Nebenges. auf d. Wirtschaftssektor (7100)	1.713	337	540	225	40
ST gegen das AufenthG und AsylVerfG (7250)	1.496	132	747	446	1.121
Unerl. Einreise n. d. AufenthG (7251)	74	11	50	66	371
ST gegen das AsylVerfG (7255)	30	11	325	85	26
ST gg. das WaffenG und KWKG (7260)	2.607	423	509	195	39
Rauschgiftdelikte (7300)	12.163	2.784	3.308	1.303	405
Allg. Verst. §29 BtmG (7310)	8.391	2.167	2.653	1.068	268
- m. Heroin (7311)	556	242	236	55	61
- m. Kokain (7312)	365	112	145	49	12
- m. Amphetamin, Pulver/ flüssig (7314)	1.141	289	396	206	27
- m. Amphetamin, Tablette/Kapsel/Ecstasy (7315)	144	48	51	18	5
- m. Cannabis (7318)	5.786	1.425	1.698	711	147
Illegaler Handel u. Schmuggel (7320)	2.693	434	352	91	68
- m. Heroin (7321)	325	50	61	4	13
- m. Kokain (7322)	220	41	44	11	14
- m. Amphetamin, Pulver/flüssig (7324)	411	55	62	20	17
- m. Amphetamin, Tablette/Kapsel/Ecstasy (7325)	79	16	11	4	2
- m. Cannabis (7328)	1.525	247	141	48	23
<b>Summenschlüssel</b>					
Rauschgiftkriminalität insgesamt (8910)	12.273	2.825	3.346	1.310	408
Gewaltkriminalität (8920)	12.469	3.137	3.087	700	341
Wirtschaftskriminalität (8930)	1.672	460	855	425	123
Wirtschaftskrim. bei Betrug (8931)	460	162	385	195	74
Insolvenzstraft. gem StGB u. Nebenstrafr. (8932)	705	177	264	119	13
im Anlage- u. Finanzierungsbruch pp. (8933)	74	46	105	53	19
Wettbewerbsdelikte (8934)	94	40	53	41	9
Computerkriminalität (8970)	1.279	295	385	307	147
Umweltkriminalität (8980)	1.564	324	411	107	26
Straßenkriminalität (8990)	11.867	3.472	2.836	749	420

# EINZELDARSTELLUNG VON DELIKTSBEREICHEN

## BADEN-WÜRTTEMBERG-KRIMINALITÄTSATLAS TATVERDÄCHTIGEN-IMPORT

Dargestellt ist der Anteil der Tatverdächtigen, die nicht im Stadt-/Landkreis des Tatorts zur Tatzeit wohnhaft waren.

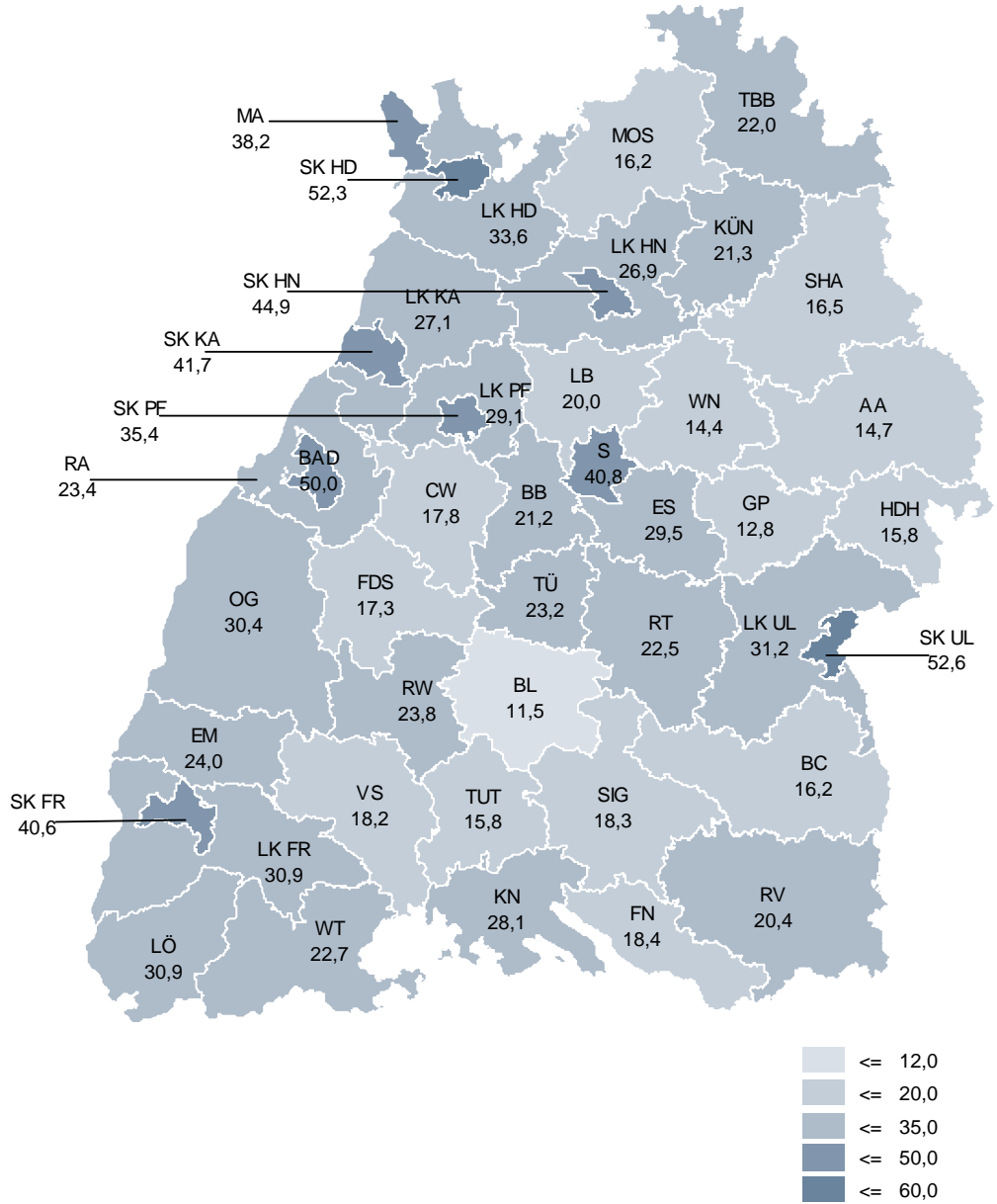

# EINZELDARSTELLUNG VON DELIKTSBEREICHEN

## DEUTSCHE UND NICHTDEUTSCHE TATVERDÄCHTIGE

### 10-JAHRES-ENTWICKLUNG DER DEUTSCHEN UND NICHTDEUTSCHEN TATVERDÄCHTIGE

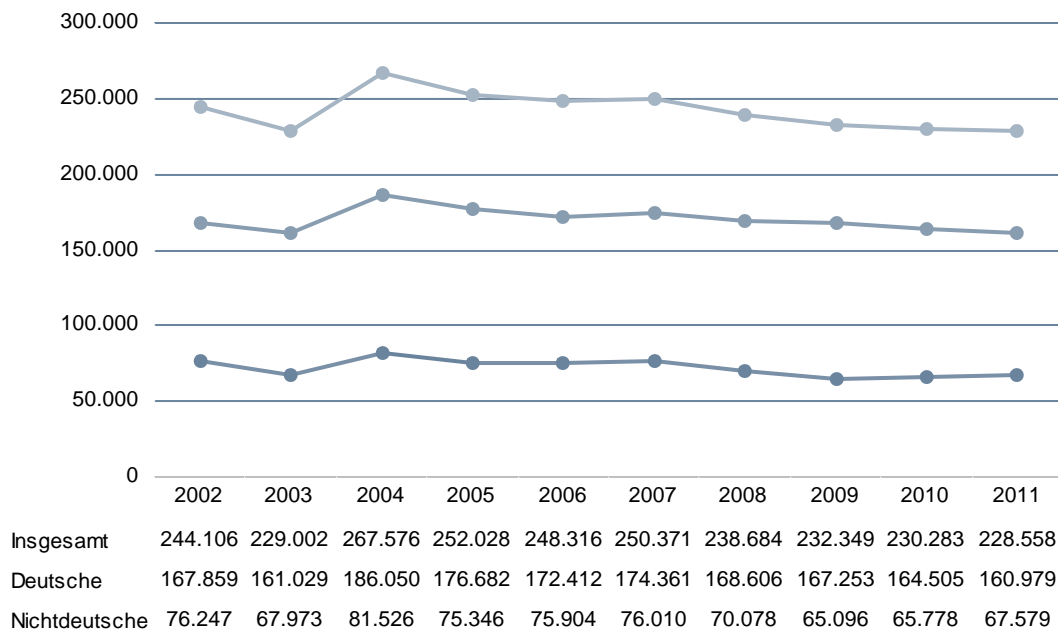

## DEUTSCHE UND NICHTDEUTSCHE TATVERDÄCHTIGE NACH STADT- UND LANDKREISEN

Bereiche	2010		2011	
	Deutsche	Nichtdeutsche	Deutsche	Nichtdeutsche
<b>Land Baden-Württemberg</b>	164.505	65.778	160.979	67.579
<b>Regierungsbezirk Stuttgart<sup>6</sup></b>	58.625	26.637	57.759	26.649
Stuttgart, Stadtkreis	16.285	9.734	16.180	9.630
Böblingen	4.871	2.308	4.962	2.393
Esslingen	6.816	3.908	6.461	3.843
Göppingen	3.290	1.224	3.356	1.396
Ludwigsburg	6.737	3.156	6.179	3.100
Rems-Murr-Kreis	5.367	2.161	5.796	2.244
Heilbronn, Stadtkreis	3.028	1.626	2.874	1.659
Heilbronn, Landkreis	3.955	1.418	3.886	1.465
Hohenlohekreis	1.686	448	1.456	398
Schwäbisch Hall	2.650	653	2.673	648
Main-Tauber-Kreis	1.733	322	1.666	311
Heidenheim	1.724	493	1.728	497
Ostalbkreis	4.187	1.139	4.022	1.096

<sup>6</sup> mit Stadt Stuttgart

# EINZELDARSTELLUNG VON DELIKTSBEREICHEN

Bereiche	2010		2011	
	Deutsche	Nichtdeutsche	Deutsche	Nichtdeutsche
<b>Regierungsbezirk Karlsruhe</b>	44.563	17.947	43.421	17.863
Baden-Baden, Stadtkreis	1.152	596	1.211	586
Karlsruhe, Stadtkreis	7.095	3.515	7.487	3.699
Karlsruhe, Landkreis	5.513	1.744	5.374	1.806
Rastatt	3.319	1.175	3.491	1.227
Heidelberg, Stadtkreis	3.822	1.475	3.767	1.442
Mannheim, Stadtkreis	7.546	4.341	7.463	4.347
Neckar-Odenwald-Kreis	2.117	442	1.837	408
Rhein-Neckar-Kreis	7.610	2.733	7.136	2.687
Pforzheim, Stadtkreis	3.071	1.455	2.911	1.392
Calw	1.833	539	1.788	540
Enzkreis	2.021	612	1.853	648
Freudenstadt	1.908	472	1.790	372
<b>Regierungsbezirk Freiburg</b>	36.568	14.708	36.071	16.362
Freiburg, Stadtkreis	6.905	2.810	6.759	2.929
Breisgau-Hochschwarzwald	3.908	1.352	3.645	1.387
Emmendingen	2.488	619	2.395	716
Ortenaukreis	6.135	3.220	6.228	3.478
Rottweil	1.914	470	1.813	470
Schwarzwald-Baar-Kreis	2.848	958	2.865	1.020
Tuttlingen	1.908	609	1.894	671
Konstanz	5.395	2.198	5.012	2.491
Lörrach	4.109	2.268	4.522	2.894
Waldshut	2.618	880	2.598	1.107
<b>Regierungsbezirk Tübingen</b>	27.574	8.187	26.513	8.488
Reutlingen	4.440	1.700	4.469	1.868
Tübingen	3.304	1.052	3.020	1.042
Zollernalbkreis	2.950	732	2.743	701
Ulm, Stadtkreis	2.890	1.421	2.821	1.439
Alb-Donau-Kreis	2.063	594	2.083	614
Biberach	2.696	524	2.578	532
Bodenseekreis	3.354	868	3.356	1.009
Ravensburg	4.452	1.179	4.137	1.261
Sigmaringen	2.500	442	2.291	401

# EINZELDARSTELLUNG VON DELIKTSBEREICHEN

## DEUTSCHE UND NICHTDEUTSCHE NACH GESCHLECHT UND ALTERSGRUPPE

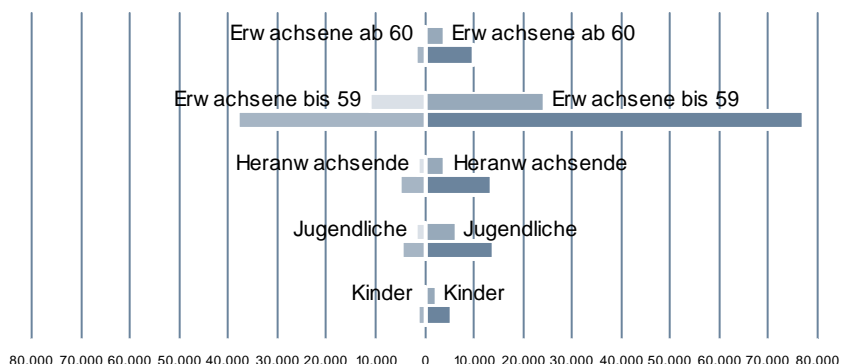

	Kinder	Jugendliche	Heranwachsende	Erwachsene bis 59	Erwachsene ab 60
■ Deutsche weiblich	2.221	6.446	3.804	24.338	3.929
■ Deutsche männlich	5.474	14.241	13.449	77.173	9.904
■ Nichtdeutsche weiblich	716	1.955	1.434	11.194	814
■ Nichtdeutsche männlich	1.570	4.787	5.166	38.190	1.753

## NICHTDEUTSCHE NACH STAATSANGEHÖRIGKEIT

Dargestellt sind die am häufigsten vertretenen Staatsangehörigkeiten

Nichtdeutsche TV 2011		Nichtdeutsche TV 2010 zum Vergleich	
Staatsangehörigkeit		Staatsangehörigkeit	
<b>Nichtdeutsche TV insgesamt</b>	<b>67.579</b>	<b>Nichtdeutsche TV insgesamt</b>	<b>65.778</b>
163 TÜRKEI	15.682	163 TÜRKEI	16.309
137 ITALIEN	6.695	137 ITALIEN	6.806
154 RUMÄNIEN	4.297	154 RUMÄNIEN	3.368
129 FRANKREICH	2.609	129 FRANKREICH	2.447
152 POLEN	2.354	130 KROATIEN	2.118
170 SERBIEN	2.116	152 POLEN	2.113
130 KROATIEN	2.004	134 GRIECHENLAND	2.000
134 GRIECHENLAND	1.964	170 SERBIEN	1.940
150 KOSOVO	1.854	138 JUGOSLAWIEN (EHM.)	1.745
138 JUGOSLAWIEN (EHM.)	1.522	150 KOSOVO	1.706
438 IRAK	1.510	132 SERBIEN UND MONTENEGRO (EHM.)	1.481
132 SERBIEN UND MONTENEGRO (EHM.)	1.302	438 IRAK	1.401
122 BOSNIEN UND HERZEGOWINA	1.297	122 BOSNIEN UND HERZEGOWINA	1.301
158 SCHWEIZ	1.084	160 RUSSISCHE FÖDERATION	1.104
125 BULGARIEN	1.051	153 PORTUGAL	916
160 RUSSISCHE FÖDERATION	1.043	158 SCHWEIZ	823

# EINZELDARSTELLUNG VON DELIKTSBEREICHEN

## NICHTDEUTSCHE NACH AUFENTHALTSGRUND

Dargestellt sind die am häufigsten vertretenen Staatsangehörigkeiten

	illegal	Aufenthalt legal				
		Tourist/ Durchreis.	Student/ Schüler	Arbeit- nehmer	Asylbewerber	Sonstige
<b>Nichtdt. TV insgesamt</b>	<b>4.687</b>	<b>5.770</b>	<b>7.286</b>	<b>14.978</b>	<b>2.084</b>	<b>30.455</b>
163 TÜRKEI	766	73	2.635	4.693	77	6.775
137 ITALIEN	10	278	891	2.004	1	3.236
154 RUMÄNIEN	33	1.127	88	640	6	2.321
129 FRANKREICH	8	1.283	104	190	2	953
152 POLEN	3	349	139	612	0	1.167
170 SERBIEN	248	89	218	433	129	959
130 KROATIEN	70	58	208	592	1	991
134 GRIECHENLAND	2	19	307	624	0	885
150 KOSOVO	348	32	313	368	55	702
138 JUGOSLAWIEN (EHEM.)	86	25	60	457	45	798
438 IRAK	319	7	104	175	274	609
132 SERBIEN UND MONTENEGRO (EHEM.)	23	3	229	349	20	656
122 BOSNIEN UND HERZEGOWINA	88	41	129	396	12	579
158 SCHWEIZ	3	499	29	50	0	484
125 BULGARIEN	12	159	48	167	3	628
160 RUSSISCHE FÖDERATION	183	63	109	171	39	464

# EINZELDARSTELLUNG VON DELIKTSBEREICHEN

## VERWENDUNG VON SCHUSSWAFFEN

Die Erfassung der Schusswaffenverwendung erfolgt unabhängig von der Registrierung von Verstößen gegen das Waffen- oder Kriegswaffenkontrollgesetz.

Als Schusswaffe im Sinne von „geschossen“ und „mitgeführt“ gelten nur Schusswaffen gemäß § 1 WaffG. Mit einer Schusswaffe gedroht ist dann zu erfassen, wenn wenigstens ein Opfer sich subjektiv bedroht fühlte (auch z.B. durch eine Spielzeugpistole).

## 10-JAHRES-ENTWICKLUNG DER SCHUSSWAFFENVERWENDUNG

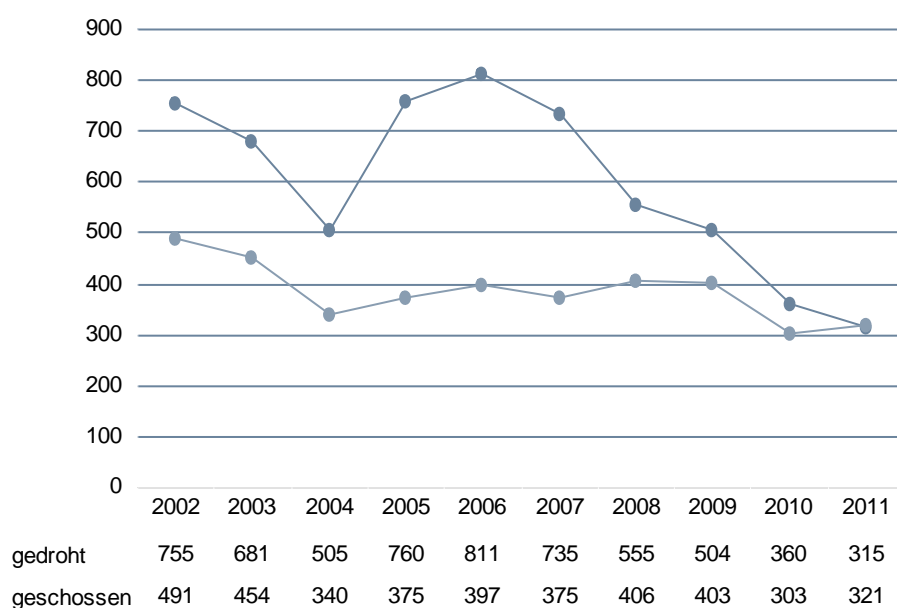

# EINZELDARSTELLUNG VON DELIKTSBEREICHEN

## VORJAHRESVERGLEICH DER SCHUSSWAFFENVERWENDUNG IN AUSGEWÄHLTEN DELIKTSBEREICHEN

Straftat/Straftatengruppe	Fälle mit Schusswaffe					
	Mitgeführt (nur aufgekklärte Fälle)		gedroht		geschossen	
	2010	2011	2010	2011	2010	2011
<b>Straftaten insgesamt</b>	<b>1.508</b>	<b>1.778</b>	<b>360</b>	<b>315</b>	<b>303</b>	<b>321</b>
Straftaten gegen das Leben (0000)	16	21	1	1	15	14
Raub, räuberische Erpressung und räuberischer Angriff auf Kraftfahrer (2100)	194	177	235	202	8	11
auf Geldinst., Postfilialen u. -agenturen (2110)	41	13	37	10	0	1
auf sonstige Zahlstellen und Geschäfte (2120)	98	80	129	111	4	4
Räuberischer Angriff auf Kraftfahrer (2140)	3	4	3	3	0	1
Sonstige Raubüberfälle auf Strassen, Wegen od. Plätzen (2170)	20	30	20	32	1	1
Gefährliche und schw. Körperverletzung (2220)	115	131	13	7	80	68
auf Strassen, Wegen oder Plätzen (2221)	47	55	10	3	34	24
Freiheitsberaubung, Nötigung, Bedrohung (2320)	151	193	93	86	2	13
Widerstand gegen die Staatsgewalt und Straft. gg. d. öffentliche Ordnung (6200)	7	38	3	2	2	1
Widerstand gegen die Staatsgewalt (6210)	3	12	1	1	0	0

## ANTEIL IM JEWEILIGEN STRAFTATENSCHLÜSSEL

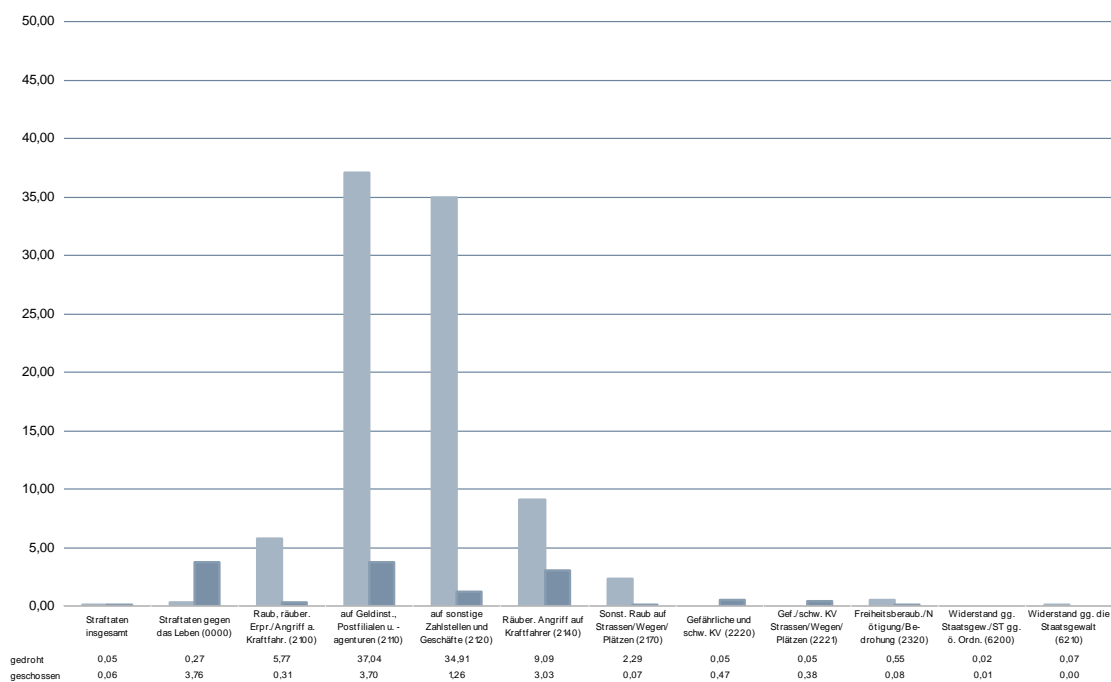



# EINZELDARSTELLUNG VON DELIKTSBEREICHEN

## OPFER

Angaben über Opfer werden in der PKS nur bei bestimmten Straftaten(gruppen) erfasst. Das vollständige Zahlenmaterial findet sich in der Tabelle 91 (Aufgliederung der Opfer nach Alter und Geschlecht) und in Tabelle 92 (Opfer-Tatverdächtigen-Beziehung).

Bei den Opfern lassen sich oftmals deutliche geschlechts- und altersspezifische Unterschiede in bestimmten Deliktsbereichen feststellen.

## 10-JAHRES-ENTWICKLUNG DER OPFER NACH GESCHLECHT

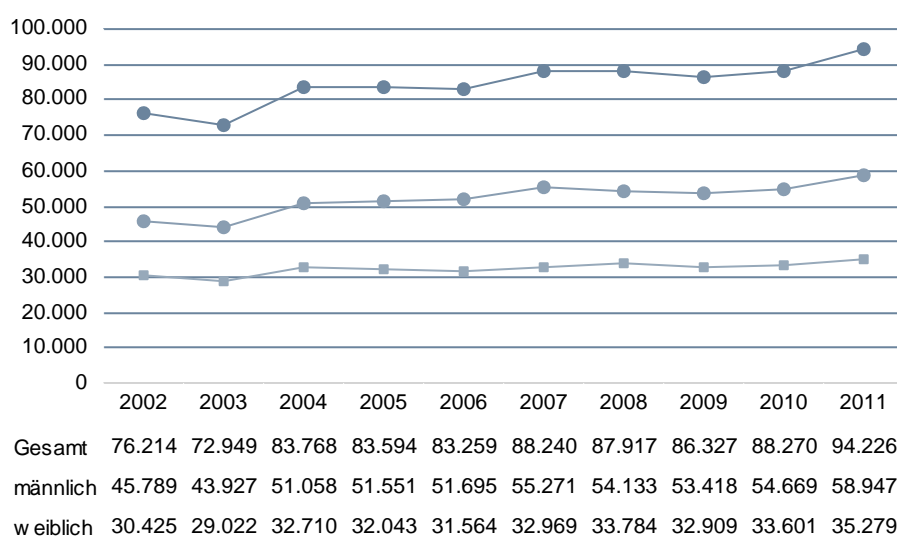

# EINZELDARSTELLUNG VON DELIKTSBEREICHEN

## 10-JAHRES-ENTWICKLUNG DER OPFER NACH ALTERSGRUPPEN

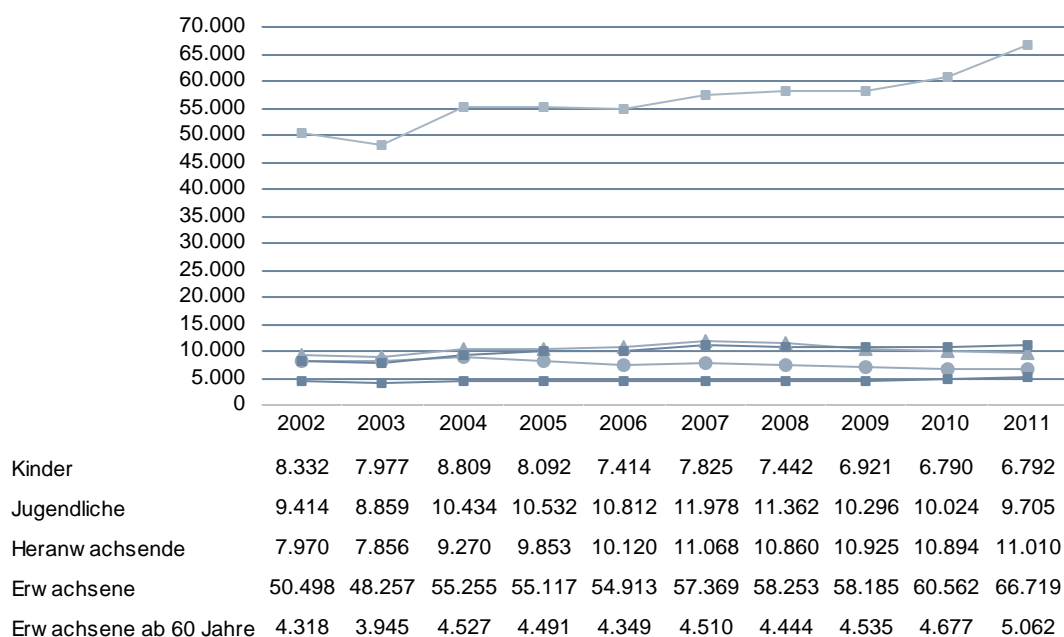

# EINZELDARSTELLUNG VON DELIKTSBEREICHEN

## OPFER IM VORJAHRESVERGLEICH

Straftaten/Straftatengruppe	Opfer		Zu-/Abnahme	
	2010	2011	absolut	in %
<b>ST insgesamt</b>	<b>88.270</b>	<b>94.226</b>	<b>5.956</b>	<b>6,7</b>
Mord (0100)	121	118	-3	-2,5
Totschlag u. Tötung auf Verlangen (0200)	204	197	-7	-3,4
Fahrlässige Tötung (0300)	70	86	16	22,9
Vergewaltigung u. sexuelle Nötigung (1110)	832	840	8	1,0
Sonstige sexuelle Nötigung (1120)	562	602	40	7,1
Sex. Missbrauch Schutzbefohlener (1130)	139	82	-57	-41,0
Sex. Missbrauch von Kindern (1310)	1.354	1.687	333	24,6
Exhibitionistische Handlungen (1320)	1.045	1.243	198	18,9
Raub, räuberische Erpressung (2100)	3.638	3.956	318	8,7
Raub auf Geldinstitute, Postfilialen u. -agent. (2110)	89	45	-44	-49,4
Raub auf sonstige Zahlstellen (2120)	390	382	-8	-2,1
Raub auf Geld-/Werttransporte, Kassenboten (2130)	6	10	4	66,7
Räuberischer Angriff auf Kraftfahrer (2140)	24	33	9	37,5
Zechanschlussraub (2150)	6	0	-6	-100,0
Handtaschenraub (2160)	289	243	-46	-15,9
Sonstige Raubüberfälle auf Straßen/Wegen/Plätzen (2170)	1.342	1.597	255	19,0
Raub zur Erlangung von BfM (2180)	15	16	1	6,7
Raubüberfall in Wohnungen (2190)	162	163	1	0,6
Körperverletzung mit tödlichem Ausgang (2210)	7	1	-6	-85,7
Gefährliche und schwere Körperverletzung (2220)	18.420	18.265	-155	-0,8
Misshandlung v. Schutzbefohlenen (2230)	413	382	-31	-7,5
(Vorsätzliche leichte) Körperverletzung (2240)	41.539	43.303	1.764	4,2
Fahrlässige Körperverletzung (2250)	2.334	2.597	263	11,3
Menschenraub, Kindesentziehung (2310)	152	142	-10	-6,6
Freiheitsberaubung, Nötigung, Bedrohung (2320)	17.011	17.487	476	2,8
Erpresserischer Menschenraub (2330)	18	22	4	22,2
Geiselnahme (2340)	7	6	-1	-14,3

# EINZELDARSTELLUNG VON DELIKTSBEREICHEN

## OPFERGEFÄHRDUNG

Der Gefährdungsquotient errechnet sich aus der Anzahl der Opfer pro 100.000 Einwohner und beträgt für Baden-Württemberg 876 im Jahr 2011 (2010: 822)

## REGIONALE VERTEILUNG DES GEFÄHRDUNGSQUOTIENTEN

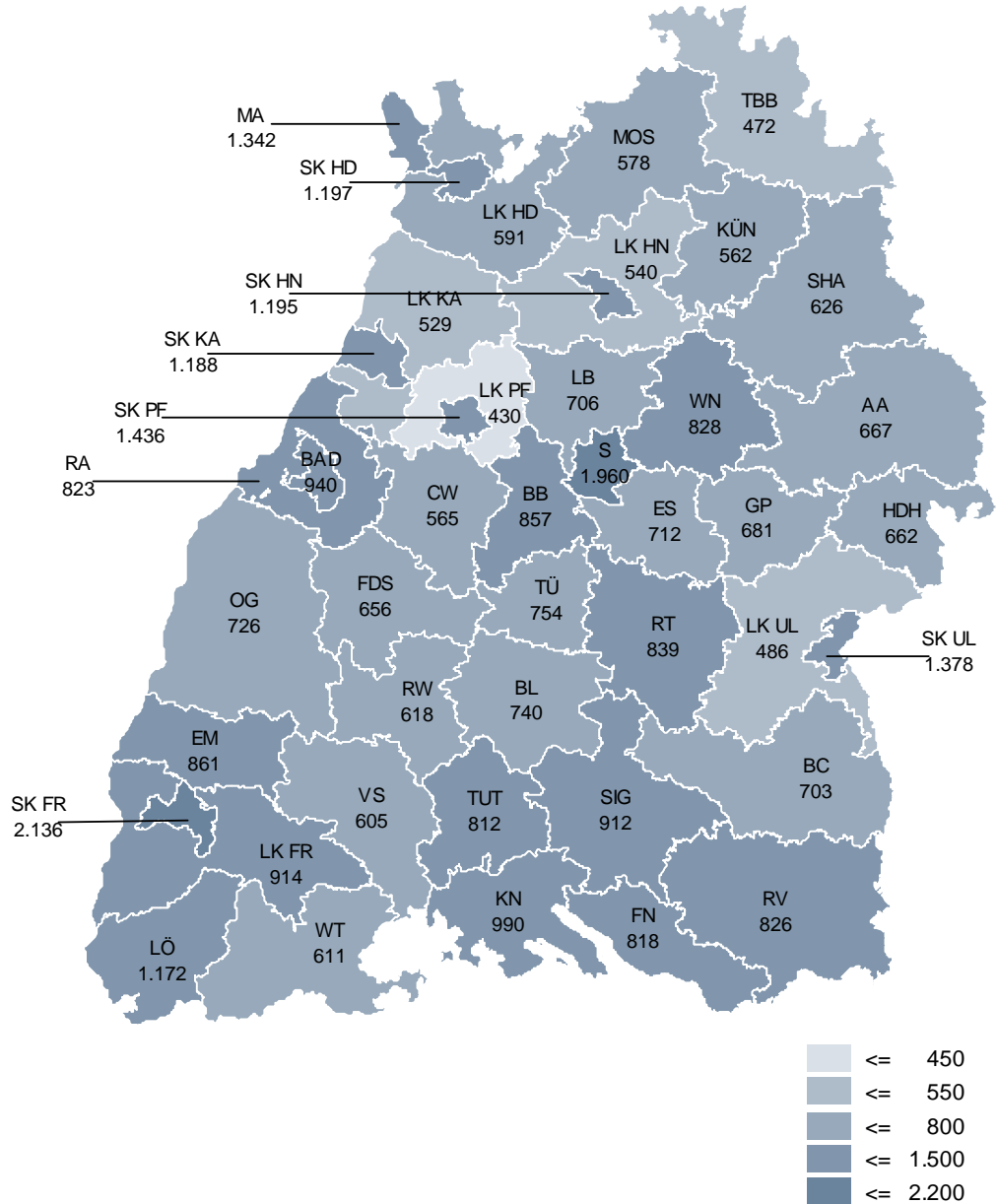

# EINZELDARSTELLUNG VON DELIKTSBEREICHEN

## OPFERGEFÄHRDUNG NACH ALTERSGRUPPEN

### OPFERGEFÄHRDUNG INSGESAMT

Straftat/Straftatengruppe	insges.	Kinder	Jugendl.	Heranw.	Erwachs.
<b>ST insgesamt</b>	<b>876</b>	<b>482</b>	<b>2.070</b>	<b>2.861</b>	<b>786</b>
Mord (0100)	1	0	0	2	1
Totschlag u. Tötung auf Verlangen (0200)	2	1	1	3	2
Fahrlässige Tötung (0300)	1	1	0	1	1
Vergewaltigung u. sexuelle Nötigung (1110)	8	2	41	36	6
Sonstige sexuelle Nötigung (1120)	6	2	41	25	3
Sex. Missbrauch Schutzbefohlener (1130)	1	0	13	3	0
Sex. Missbrauch von Kindern (1310)	16	120	0	0	0
Exhibitionistische Handlungen (1320)	12	0	48	34	10
Raub, räuberische Erpressung (2100)	37	14	104	131	33
Raub auf Geldinstitute, Postfilialen u. -agent. (2110)	0	0	0	1	0
Raub auf sonstige Zahlstellen (2120)	4	0	0	8	4
Raub auf Geld-/Werttransporte, Kassenboten (2130)	0	0	0	0	0
Räuberischer Angriff auf Kraftfahrer (2140)	0	0	0	0	0
Zechanschlussraub (2150)	0	0	0	0	0
Handtaschenraub (2160)	2	0	2	5	3
Sonstige Raubüberfälle auf Straßen/Wegen/Plätzen (2170)	15	8	73	70	10
Raub zur Erlangung von BfM (2180)	0	0	1	1	0
Raubüberfall in Wohnungen (2190)	2	0	0	3	2
Körperverletzung mit tödlichem Ausgang (2210)	0	0	0	0	0
Gefährliche und schwere Körperverletzung (2220)	170	62	479	802	142
Misshandlung v. Schutzbefohlenen (2230)	4	22	10	0	0
(Vorsätzliche leichte) Körperverletzung (2240)	403	177	1.034	1.420	359
Fahrlässige Körperverletzung (2250)	24	28	37	32	22
Menschenraub, Kindesentziehung (2310)	1	6	1	1	1
Freiheitsberaubung, Nötigung, Bedrohung (2320)	163	46	227	339	170
Erpresserischer Menschenraub (2330)	0	0	0	1	0
Geiselnahme (2340)	0	0	0	0	0

# EINZELDARSTELLUNG VON DELIKTSBEREICHEN

## OPFERGEFÄHRDUNG MÄNNLICHER PERSONEN

Straftat/Straftatengruppe	insges.	Kinder	Jugendl.	Heranw..	Erwachs.
<b>ST insgesamt</b>	<b>1.113</b>	<b>534</b>	<b>2.502</b>	<b>3.842</b>	<b>1.003</b>
Mord (0100)	1	0	0	3	1
Totschlag u. Tötung auf Verlangen (0200)	3	1	2	5	3
Fahrlässige Tötung (0300)	1	1	0	1	1
Vergewaltigung u. sexuelle Nötigung (1110)	1	0	4	3	0
Sonstige sexuelle Nötigung (1120)	1	1	4	3	0
Sex. Missbrauch Schutzbefohlener (1130)	0	0	7	2	0
Sex. Missbrauch von Kindern (1310)	9	65	0	0	0
Exhibitionistische Handlungen (1320)	3	0	13	10	3
Raub, räuberische Erpressung (2100)	51	22	182	200	41
Raub auf Geldinstitute, Postfilialen u. -agent. (2110)	0	0	0	1	0
Raub auf sonstige Zahlstellen (2120)	3	1	0	8	3
Raub auf Geld-/Werttransporte, Kassenboten (2130)	0	0	0	1	0
Räuberischer Angriff auf Kraftfahrer (2140)	1	0	0	0	1
Zechanschlussraub (2150)	0	0	0	0	0
Handtaschenraub (2160)	0	0	0	0	0
Sonstige Raubüberfälle auf Straßen/Wegen/Plätzen (2170)	26	13	131	118	18
Raub zur Erlangung von BfM (2180)	0	0	1	1	0
Raubüberfall in Wohnungen (2190)	2	0	1	5	2
Körperverletzung mit tödlichem Ausgang (2210)	0	0	0	0	0
Gefährliche und schwere Körperverletzung (2220)	268	85	707	1.296	226
Misshandlung v. Schutzbefohlenen (2230)	4	23	9	0	0
(Vorsätzliche leichte) Körperverletzung (2240)	516	242	1.292	1.939	451
Fahrlässige Körperverletzung (2250)	27	31	38	37	26
Menschenraub, Kindesentziehung (2310)	1	6	1	0	1
Freiheitsberaubung, Nötigung, Bedrohung (2320)	179	53	221	314	192
Erpresserischer Menschenraub (2330)	0	0	0	1	0
Geiselnahme (2340)	0	0	0	0	0

# EINZELDARSTELLUNG VON DELIKTSBEREICHEN

## OPFERGEFÄHRDUNG WEIBLICHER PERSONEN

Straftat/Straftatengruppe	insges.	Kinder	Jugendl.	Heranw..	Erwachs.
<b>ST insgesamt</b>	<b>646</b>	<b>427</b>	<b>1.615</b>	<b>1.832</b>	<b>579</b>
Mord (0100)	1	1	0	1	1
Totschlag u. Tötung auf Verlangen (0200)	1	0	0	1	1
Fahrlässige Tötung (0300)	1	0	0	1	1
Vergewaltigung u. sexuelle Nötigung (1110)	15	3	80	70	11
Sonstige sexuelle Nötigung (1120)	10	3	80	48	6
Sex. Missbrauch Schutzbefohlener (1130)	1	0	20	4	0
Sex. Missbrauch von Kindern (1310)	22	177	0	0	0
Exhibitionistische Handlungen (1320)	20	0	86	59	18
Raub, räuberische Erpressung (2100)	23	5	22	59	25
Raub auf Geldinstitute, Postfilialen u. -agent. (2110)	1	0	0	0	1
Raub auf sonstige Zahlstellen (2120)	5	0	0	8	5
Raub auf Geld-/Werttransporte, Kassenboten (2130)	0	0	0	0	0
Räuberischer Angriff auf Kraftfahrer (2140)	0	0	0	0	0
Zechanschlussraub (2150)	0	0	0	0	0
Handtaschenraub (2160)	4	0	4	10	5
Sonstige Raubüberfälle auf Straßen/Wegen/Plätzen (2170)	4	3	12	20	3
Raub zur Erlangung von BfM (2180)	0	0	0	0	0
Raubüberfall in Wohnungen (2190)	1	0	0	2	1
Körperverletzung mit tödlichem Ausgang (2210)	0	0	0	0	0
Gefährliche und schwere Körperverletzung (2220)	74	36	239	283	63
Misshandlung v. Schutzbefohlenen (2230)	3	22	11	1	0
(Vorsätzliche leichte) Körperverletzung (2240)	293	108	763	876	272
Fahrlässige Körperverletzung (2250)	21	26	36	27	19
Menschenraub, Kindesentziehung (2310)	1	6	1	2	1
Freiheitsberaubung, Nötigung, Bedrohung (2320)	147	39	232	366	150
Erpresserischer Menschenraub (2330)	0	0	0	1	0
Geiselnahme (2340)	0	0	0	1	0

Der unterschiedliche Gefährdungsgrad der einzelnen Alters- und Geschlechtsgruppen wird mit dem Bezug zur Bevölkerungszahl (je 100.000 Einwohner der jeweiligen Alters- und Geschlechtsgruppen) deutlich. Es zeigt sich, dass das Risiko der männlichen Bevölkerung das der weiblichen mit Ausnahme der Sexualstraftaten und des Handtaschenraubs (bei den ab 60-Jährigen) erheblich übertrifft. Bei Körperverletzung, Raub und Straftaten gegen die persönliche Freiheit werden überproportional Jugendliche und Heranwachsende Opfer.

# EINZELDARSTELLUNG VON DELIKTSBEREICHEN

## OPFER-TATVERDÄCHTIGEN-BEZIEHUNG

Straftat/Straftatengruppe	Ver- wandt.	Bekannt.	Lands- mann.	Flüchtige Vorbe- ziehung.	Keine Vorbe- ziehung	unge- klärt.
<b>ST insgesamt</b>	<b>16.802</b>	<b>17.785</b>	<b>751</b>	<b>8.701</b>	<b>42.906</b>	<b>7.281</b>
Mord (0100)	35	39	2	4	30	8
Totschlag u. Tötung auf Verlangen (0200)	51	47	8	16	57	18
Fahrlässige Tötung (0300)	21	14	0	7	31	13
Vergewaltigung u. sexuelle Nötigung (1110)	256	287	3	108	138	48
Sonstige sexuelle Nötigung (1120)	63	206	3	84	210	36
Sex. Missbrauch Schutzbefohlener (1130)	29	36	0	6	6	5
Sex. Missbrauch von Kindern (1310)	350	479	0	110	661	87
Exhibitionistische Handlungen (1320)	5	35	0	35	1.067	101
Raub, räuberische Erpressung (2100)	109	421	15	283	2.511	617
Raub auf Geldinstitute, Postfilialen u. -agent. (2110)	0	0	0	1	35	9
Raub auf sonstige Zahlstellen (2120)	0	6	0	8	290	78
Raub auf Geld-/Werttransporte, Kassenboten (2130)	0	0	0	0	7	3
Räuberischer Angriff auf Kraftfahrer (2140)	1	1	0	0	30	1
Zechanschussraub (2150)	0	0	0	0	0	0
Handtaschenraub (2160)	4	4	0	2	191	42
Sonst. Raubüberfälle Straßen/Wegen/Plätzen (2170)	12	154	4	126	1.041	260
Raub zur Erlangung von BtM (2180)	2	1	0	5	5	3
Raubüberfall in Wohnungen (2190)	29	36	1	17	33	47
Körperverletzung mit tödlichem Ausgang (2210)	1	0	0	0	0	0
Gefährliche und schwere Körperverletzung (2220)	2.077	2.977	226	1.864	9.306	1.815
Misshandlung v. Schutzbefohlenen (2230)	342	15	0	11	3	11
(Vorsätzliche leichte) Körperverletzung (2240)	9.617	8.884	313	4.193	17.660	2.636
Fahrlässige Körperverletzung (2250)	115	450	4	192	1.574	262
Menschenraub, Kindesentziehung (2310)	127	6	1	2	4	2
Freiheitsberaubung, Nötigung, Bedrohung (2320)	3.562	3.733	165	1.698	6.836	1.493
Erpresserischer Menschenraub (2330)	0	2	0	2	11	7
Geiselnahme (2340)	1	5	0	0	0	0

Für Mord und Totschlag, Körperverletzung sowie Straftaten gegen die persönliche Freiheit gilt, dass männliche Opfer im Vergleich zu den weiblichen geringere Anteile enger Vorbeziehungen aufweisen. Mädchen und Frauen fallen besonders bei Mord und Totschlag, aber auch bei sexueller Gewalt, Straftaten gegen die persönliche Freiheit und Körperverletzungen meist Verwandten oder Bekannten zum Opfer.



# EINZELDARSTELLUNG VON DELIKTSBEREICHEN

## SCHADEN

### 10-JAHRES-ENTWICKLUNG DER GESAMTSCHADENSUMME IN MIO. EURO

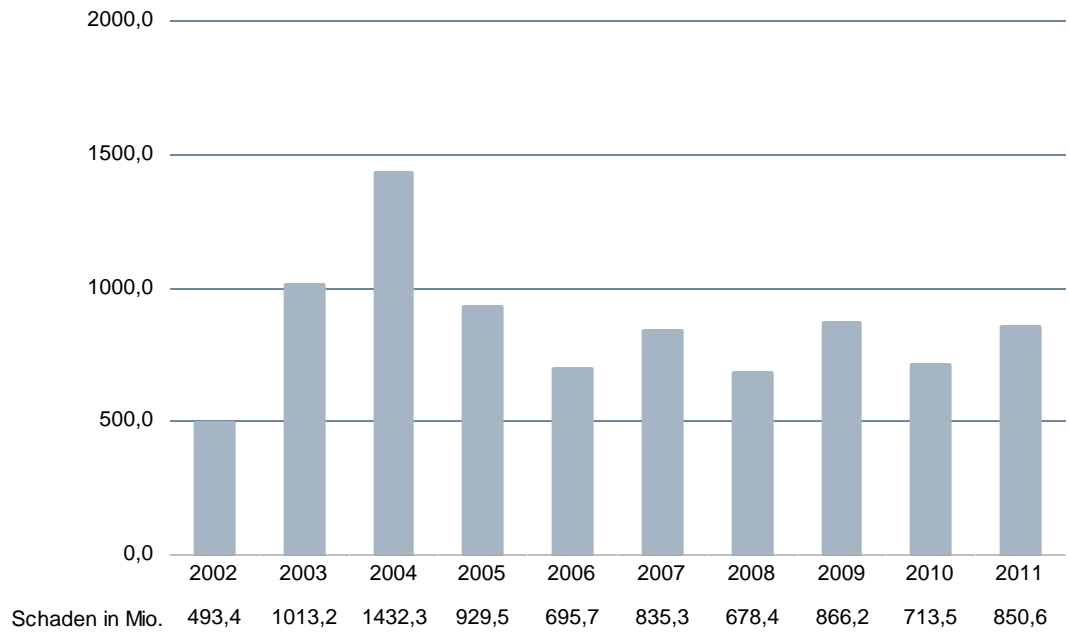

# EINZELDARSTELLUNG VON DELIKTSBEREICHEN

## SCHADEN IM VORJAHRESVERGLEICH

Straftaten/Straftatengruppe	Schaden in Euro		Zu-/Abnahme	
	2010	2011	abs.	in %
<b>ST insgesamt</b>	<b>713.542.562</b>	<b>850.561.581</b>	<b>137.019.019</b>	<b>19,2</b>
Raub, räuberische Erpressung (2100)	6.405.107	4.681.557	-1.723.550	-26,9
Raub auf Geldinstitute, Postfilialen u. -agent. (2110)	1.798.086	305.196	-1.492.890	-83,0
Raub auf sonstige Zahlstellen (2120)	755.408	1.736.875	981.467	129,9
Raub auf Geld-/Werttransporte, Kassenboten (2130)	29.110	177.870	148.760	511,0
Räuberischer Angriff auf Kraftfahrer (2140)	23.674	20.153	-3.521	-14,9
Zechanschlussraub (2150)	3.720	0	-3.720	-100,0
Handtaschenraub (2160)	79.741	61.758	-17.983	-22,6
Sonst. Raubüberfälle Straßen/Wegen/Plätzen (2170)	882.315	550.248	-332.067	-37,6
Raubüberfall in Wohnungen (2190)	179.342	444.900	265.558	148,1
Diebstahl insgesamt (----)	139.654.980	161.473.894	21.818.914	15,6
Ladendiebstahl (*26*)	3.101.809	3.389.644	287.835	9,3
Diebstahl von Kraftwagen (****1)	10.451.619	12.599.329	2.147.710	20,5
D. in/aus Dienst-/Büro-/Fabrik-/Werkstatt- u. Lager- raum (*10*)	20.113.734	25.562.069	5.448.335	27,1
D. in/aus Warenhäusern, Verkaufsräumen u. Selbstbe- dienungsläden (*25*)	10.550.813	9.760.380	-790.433	-7,5
D. in/aus Wohnung (*35*)	29.597.807	32.284.644	2.686.837	9,1
D. in/aus Kfz (*50*)	8.181.618	9.865.017	1.683.399	20,6
Betrug (5100)	249.785.628	315.277.150	65.491.522	26,2
Erschleichen von Leistungen (5150)	454.806	493.695	38.889	8,6
Veruntreuung (5200)	75.401.757	124.748.185	49.346.428	65,4
Unterschlagung (5300)	24.213.043	30.801.225	6.588.182	27,2
Insolvenzverschleppung (7122**) – 2009 noch 7121**	188.522.865	140.781.492	-47.741.373	-25,3

# EINZELDARSTELLUNG VON DELIKTSBEREICHEN

## VOLLENDETE FÄLLE NACH DER SCHADENSHÖHE IN EURO IM VORJAHRESVERGLEICH:

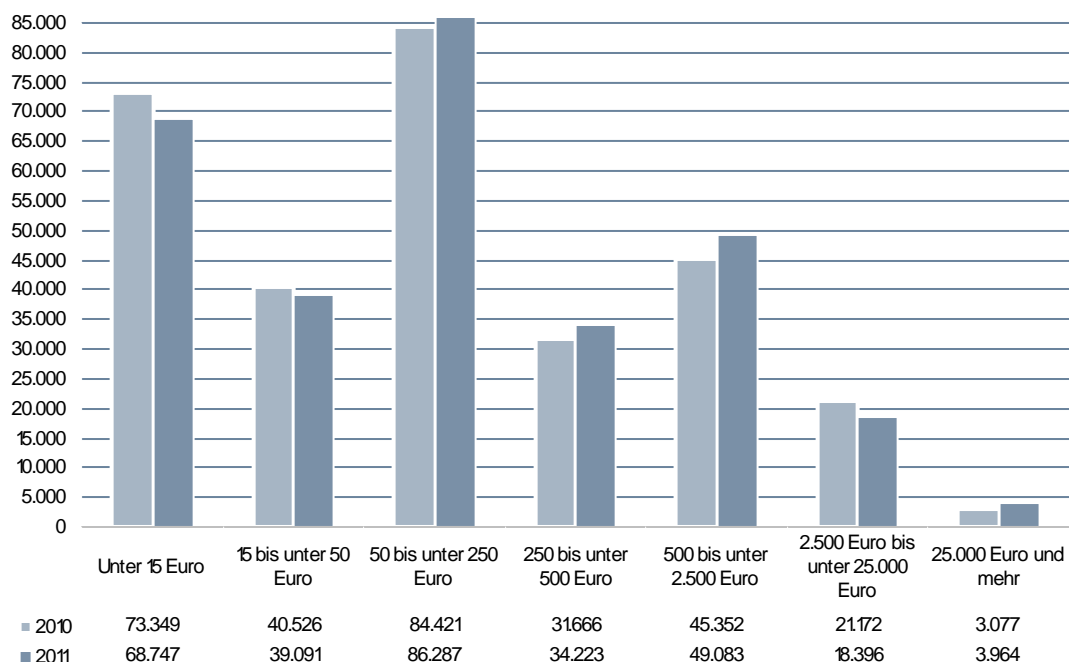

## VERTEILUNG DER SCHADENSKLASSEN (VOLLENDETE FÄLLE) IM VORJAHRESVERGLEICH

Schadensklasse	2010		2011	
	absolut	in %	absolut	in %
Schaden insgesamt	299.563	100,0	299.791	100,0
Unter 15 Euro	73.349	24,5	68.747	22,9
15 bis unter 50 Euro	40.526	13,5	39.091	13,0
50 bis unter 250 Euro	84.421	28,2	86.287	28,8
250 bis unter 500 Euro	31.666	10,6	34.223	11,4
500 bis unter 2.500 Euro	45.352	15,1	49.083	16,4
2.500 Euro bis unter 25.000 Euro	21.172	7,1	18.396	6,1
25.000 Euro und mehr	3.077	1,0	3.964	1,3

# EINZELDARSTELLUNG VON DELIKTSBEREICHEN

## VERTEILUNG DER DELIKTSBEREICHE AUF DIE SCHADENSKLASSEN (VOLLENDETE FÄLLE)

Straftat/Straftatengruppe	Fälle mit einem Schaden (in Euro) von					
	unter 50	50 bis unter 250	250 bis unter 500	500 bis unter 2.500	2.500 bis unter 25.000	25.000 und mehr
<b>ST insgesamt</b>	<b>107.838</b>	<b>86.287</b>	<b>34.223</b>	<b>49.083</b>	<b>18.396</b>	<b>3.964</b>
Raub, räuberische Erpressung (2100)	946	753	338	476	137	26
Raub auf Geldinstitute, Postfilialen u. -agent. (2110)	0	0	0	2	8	5
Raub auf sonstige Zahlstellen (2120)	11	17	36	114	47	5
Raub auf Geld-/Werttransporte, Kassenboten (2130)	0	0	0	1	3	1
Räuberischer Angriff auf Kraftfahrer (2140)	3	9	8	2	1	0
Zechanschlußraub (2150)	0	0	0	0	0	0
Handtaschenraub (2160)	49	68	31	26	3	0
Sonst. Raubüberfälle Straßen/Wegen/Plätzen (2170)	407	362	149	154	20	4
Raubüberfall in Wohnungen (2190)	24	29	17	36	11	4
Diebstahl insgesamt (----)	58.000	61.605	25.935	32.387	8.955	833
Ladendiebstahl (*26*)	30.304	7.933	1.172	922	98	5
Diebstahl von Kraftwagen (***1)	441	50	28	265	518	148
D. in/aus Dienst-/Büro-/Fabrik-/Werkstatt- u. Lagerraum (*10*)	1.686	3.028	1.379	2.901	1.359	150
D. in/aus Warenhäusern, Verkaufsräumen u. Selbstbedienungsläden (*25*)	31.332	10.056	1.963	1.966	449	42
D. in/aus Wohnung (*35*)	1.475	2.073	1.085	2.663	1.884	229
D. in/aus Kfz (*50*)	2.020	4.976	2.404	2.756	887	25
Betrug (5100)	43.432	20.605	6.399	12.966	6.523	2.106
Erschleichen von Leistungen (5150)	29.077	1.526	149	63	2	0
Veruntreuung (5200)	242	150	270	1.333	1.723	387
Unterschlagung (5300)	3.312	3.054	1.237	1.663	832	223
Insolvenzverschleppung (7122**)	497	1	2	10	72	270

# EINZELDARSTELLUNG VON DELIKTSBEREICHEN

5

## 6 EINZELDARSTELLUNG VON DELIKTSBEREICHEN

### STRAFTATEN GEGEN DAS LEBEN

#### 10-JAHRES-ENTWICKLUNG

#### FÄLLE

	2002	2003	2004	2005	2006	2007	2008	2009	2010	2011
<b>Straftaten gegen das Leben (0000)</b>	<b>417</b>	<b>400</b>	<b>388</b>	<b>330</b>	<b>344</b>	<b>374</b>	<b>333</b>	<b>315</b>	<b>335</b>	<b>372</b>
Mord (0100)	115	112	111	82	94	91	81	91	92	87
Mord i.Z.m. Raubdelik- ten (0110)	10	8	6	8	9	7	7	6	3	5
Mord i.Z.m. Sexualde- likten (0120)	3	6	4	3	2	2	0	3	4	0
Totschlag, Tötung auf Ver- langen (0200)	221	197	187	184	176	193	181	155	174	168
Fahrlässige Tötung (0300)	75	85	81	59	71	79	63	66	64	81

#### FÄLLE, TATVERDÄCHTIGE UND OPFER BEI MORD UND TOTSCHLAG (0100 + 0200)

	2002	2003	2004	2005	2006	2007	2008	2009	2010	2011
Fälle	336	309	298	266	270	284	262	246	266	255
Tatverdächtige	374	327	379	280	291	331	320	344	321	331
Opfer	401	368	360	325	332	340	373	339	325	315

# KRIMINALITÄT INSGESAMT

## ERFASSTE FÄLLE NACH STADT-/LANDKREISEN (SCHLÜSSEL 0000)

Bereich	erfasste Fälle		Zu-/Abnahme		AQ in %		HZ
	2010	2011	absolut	in %	2010	2011	
<b>Land Baden-Württemberg</b>	<b>335</b>	<b>372</b>	<b>37</b>	<b>11,0</b>	<b>96,7</b>	<b>98,7</b>	<b>3</b>
<b>Regierungsbezirk Stuttgart<sup>7</sup></b>	<b>104</b>	<b>97</b>	<b>-7</b>	<b>-6,7</b>	<b>93,3</b>	<b>99,0</b>	<b>3</b>
Stuttgart, Stadtkreis	34	25	-9	-26,5	94,1	100,0	4
Böblingen	11	8	-3	-27,3	81,8	87,5	2
Esslingen	18	12	-6	-33,3	100,0	100,0	2
Göppingen	5	12	7	140,0	100,0	91,7	5
Ludwigsburg	21	10	-11	-52,4	95,2	100,0	2
Rems-Murr-Kreis	5	12	7	140,0	100,0	100,0	3
Heilbronn, Stadtkreis	4	9	5	125,0	125,0	100,0	7
Heilbronn, Landkreis	10	9	-1	-10,0	100,0	88,9	3
Hohenlohekreis	3	3	0	0,0	100,0	100,0	3
Schwäbisch Hall	10	2	-8	-80,0	70,0	100,0	1
Main-Tauber-Kreis	4	5	1	25,0	100,0	100,0	4
Heidenheim	4	2	-2	-50,0	75,0	150,0	2
Ostalbkreis	9	13	4	44,4	88,9	107,7	4
<b>Regierungsbezirk Karlsruhe</b>	<b>81</b>	<b>95</b>	<b>14</b>	<b>17,3</b>	<b>101,2</b>	<b>95,8</b>	<b>3</b>
Baden-Baden, Stadtkreis	3	3	0	0,0	100,0	100,0	6
Karlsruhe, Stadtkreis	10	11	1	10,0	100,0	109,1	4
Karlsruhe, Landkreis	7	9	2	28,6	100,0	100,0	2
Rastatt	10	8	-2	-20,0	100,0	100,0	4
Heidelberg, Stadtkreis	6	7	1	16,7	100,0	57,1	5
Mannheim, Stadtkreis	15	22	7	46,7	100,0	90,9	7
Neckar-Odenwald-Kreis	7	3	-4	-57,1	100,0	100,0	2
Rhein-Neckar-Kreis	9	9	0	0,0	111,1	100,0	2
Pforzheim, Stadtkreis	3	10	7	233,3	100,0	100,0	8
Calw	7	4	-3	-42,9	100,0	100,0	3
Enzkreis	3	2	-1	-33,3	100,0	100,0	1
Freudenstadt	1	7	6	600,0	100,0	100,0	6
<b>Regierungsbezirk Freiburg</b>	<b>64</b>	<b>63</b>	<b>-1</b>	<b>-1,6</b>	<b>98,4</b>	<b>98,4</b>	<b>3</b>
Freiburg, Stadtkreis	6	9	3	50,0	83,3	100,0	4
Breisgau-Hochschwarzwald	6	1	-5	-83,3	100,0	100,0	0
Emmendingen	1	6	5	500,0	100,0	100,0	4
Ortenaukreis	6	14	8	133,3	100,0	100,0	3
Rottweil	4	4	0	0,0	100,0	100,0	3
Schwarzwald-Baar-Kreis	4	9	5	125,0	100,0	100,0	4
Tuttlingen	8	3	-5	-62,5	100,0	100,0	2
Konstanz	8	5	-3	-37,5	100,0	100,0	2
Lörrach	11	6	-5	-45,5	100,0	83,3	3
Waldshut	10	6	-4	-40,0	100,0	100,0	4

<sup>7</sup> ohne Stadt Stuttgart

# KRIMINALITÄT INSGESAMT

<b>Regierungsbezirk Tübingen</b>	<b>52</b>	<b>92</b>	<b>40</b>	<b>76,9</b>	<b>96,2</b>	<b>101,1</b>	<b>5</b>
Reutlingen	13	9	-4	-30,8	100,0	100,0	3
Tübingen	5	9	4	80,0	100,0	100,0	4
Zollernalbkreis	10	13	3	30,0	90,0	107,7	7
Ulm, Stadtkreis	4	7	3	75,0	75,0	100,0	6
Alb-Donau-Kreis	3	7	4	133,3	100,0	100,0	4
Biberach	3	4	1	33,3	100,0	100,0	2
Bodenseekreis	5	2	-3	-60,0	100,0	100,0	1
Ravensburg	6	12	6	100,0	83,3	100,0	4
Sigmaringen	3	29	26	866,7	133,3	100,0	22



# KRIMINALITÄT INSGESAMT

## VORJAHRESVERGLEICH

	2010			2011		
	erfasste Fälle	aufgeklärte Fälle	AQ in %	erfasste Fälle	aufgeklärte Fälle	AQ in %
<b>Straftaten gg. das Leben (0000)</b>	<b>335</b>	<b>324</b>	<b>96,7</b>	<b>372</b>	<b>367</b>	<b>98,7</b>
Mord (0100)	92	89	96,7	87	88	101,1
Mord i.Z.m. Raubdelikten (0110)	3	2	66,7	5	6	120,0
Mord i.Z.m. Sexualdelikten (0120)	4	4	100,0	0	0	0,0
Totschlag, Tötung auf Verlangen (0200)	174	167	96,0	168	168	100,0
Fahrlässige Tötung (0300)	64	63	98,4	81	75	92,6

## VERSUCHE/VERTEILUNG NACH GEMEINDEGRÖßE

Straftat	erfasste Fälle	Versuche	Verteilung nach Gemeindegröße (Einwohner)			
			bis 20T	20T-100T	100T-500T	500T u. mehr
<b>Straftaten gg. das Leben (0000)</b>	<b>372</b>	<b>201</b>	<b>154</b>	<b>115</b>	<b>78</b>	<b>25</b>
Mord (0100)	87	58	32	30	21	4
Mord i.Z.m. Raubdelikten (0110)	5	3	3	1	1	0
Mord i.Z.m. Sexualdelikten (0120)	0	0	0	0	0	0
Totschlag, Tötung auf Verlangen (0200)	168	140	67	47	41	13
Fahrlässige Tötung (0300)	81	0	28	36	13	4

## GESCHLECHTS- UND ALTERSSTRUKTUR DER TATVERDÄCHTIGEN

	insge-	männlich	weiblich	Kinder	Jugendl.	Heranw.	Erwachs.
<b>Straftaten gg. das Leben (0000)</b>	<b>500</b>	<b>374</b>	<b>126</b>	<b>1</b>	<b>17</b>	<b>38</b>	<b>444</b>
Mord (0100)	135	116	19	1	3	9	122
Mord i.Z.m. Raubdelikten (0110)	12	11	1	0	3	1	8
Mord i.Z.m. Sexualdelikten (0120)	0	0	0	0	0	0	0
Totschlag, Tötung auf Verlangen (0200)	196	168	28	0	13	23	160
Fahrlässige Tötung (0300)	125	75	50	0	0	2	123

# KRIMINALITÄT INSGESAMT

## ANTEILE DER NICHTDEUTSCHEN TATVERDÄCHTIGEN

### ANZAHL DER TV VON TÖTUNGSDELIKTEN (0000) IN ABSOLUTEN ZAHLEN

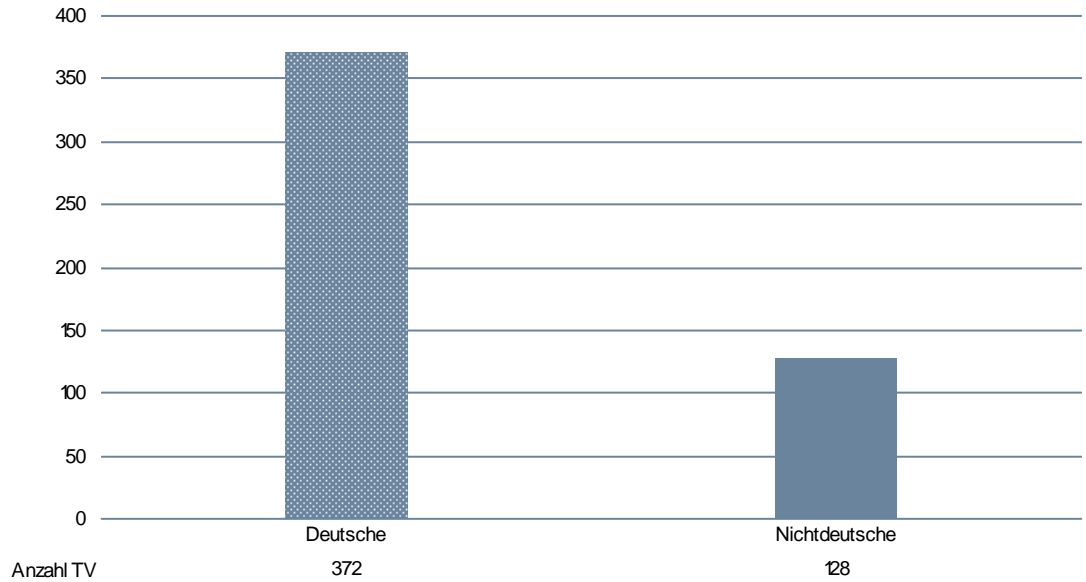

### ANZAHL DER DEUTSCHEN UND NICHTDEUTSCHEN TATVERDÄCHTIGEN IN DEN DELIKTSBEREICHEN

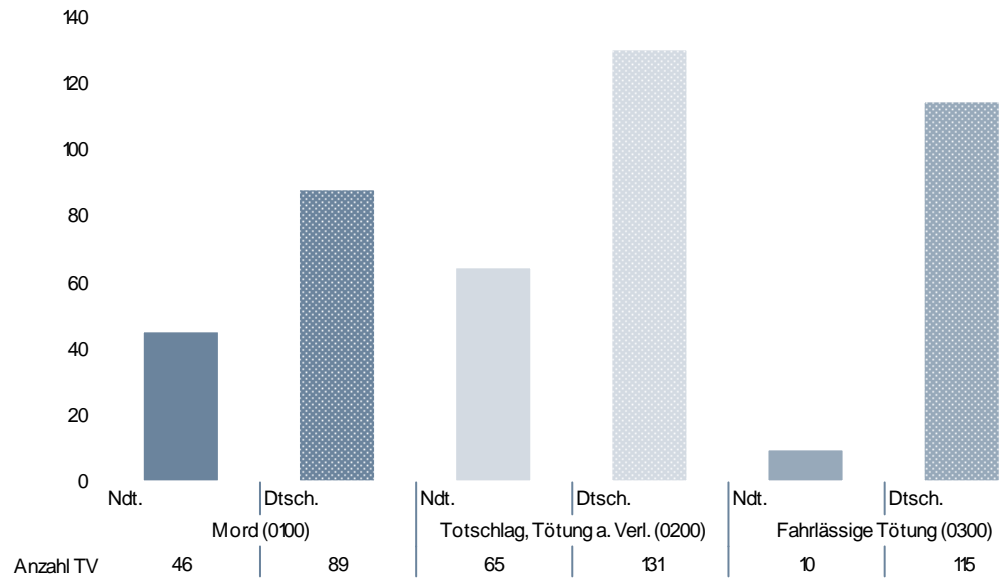

# KRIMINALITÄT INSGESAMT

## NICHTDEUTSCHE TATVERDÄCHTIGE NACH STAATSANGEHÖRIGKEIT

Straftaten gg. das Leben (0000)	TV nach Staatsangehörigkeit				
	163 TÜRKEI	137 ITALIEN	138 JUGOSLAWIEN (EHEM.)	152 POLEN	170 SERBIEN
	<b>29</b>	<b>14</b>	<b>10</b>	<b>9</b>	<b>8</b>
Mord (0100)	163 TÜRKEI	137 ITALIEN	138 JUGOSLAWIEN (EHEM.)	144 MAZEDONIEN, EHMALIGE JUGOSLAWISCHE REPUBLIK	152 POLEN
	8	5	4	4	4
Mord i.Z.m. Raubdelikten (0110)	125 BULGARIEN	163 TÜRKEI	170 SERBIEN	entfällt	entfällt
	2	2	1	entfällt	entfällt
Mord i.Z.m. Sexualdelikten (0120)	entfällt	entfällt	entfällt	entfällt	entfällt
	entfällt	entfällt	entfällt	entfällt	entfällt
Totschlag, Tötung auf Verlan- gen (0200)	163 TÜRKEI	137 ITALIEN	138 JUGOSLAWIEN (EHEM.)	170 SERBIEN	152 POLEN
	18	6	6	5	4

## NICHTDEUTSCHE TATVERDÄCHTIGE NACH AUFENTHALTSGRUND IN DEUTSCHLAND

Straftaten gg. das Leben (0000)	Nd. TV	Aufenthalt der nichtdeutschen TV						
		illeg.	legal (ohne Stationierungstreitkräfte/Angehörige)					
			Tourist/ Durchr.	Student/ Schüler	Arbeit- nehmer	Gewer- betreib.	Asylbe- werber	Son- stige
	<b>128</b>	<b>1</b>	<b>7</b>	<b>3</b>	<b>33</b>	<b>3</b>	<b>5</b>	<b>76</b>
Mord (0100)	46	0	4	2	7	2	1	30
Mord i.Z.m. Raubdelikten (0110)	5	0	0	2	1	0	0	2
Mord i.Z.m. Sexualdelikten (0120)	0	0	0	0	0	0	0	0
Totschlag, Tötung auf Verlangen (0200)	65	0	3	1	18	1	3	39
Fahrlässige Tötung (0300)	10	1	0	0	6	0	1	2

# KRIMINALITÄT INSGESAMT

## ANGABEN ZUM TATVERDÄCHTIGEN

Tatverdächtige ...	Alleinhandelnd		bereits in Er- scheinung getreten		Konsument harter Drogen		unter Alkohol- einfluss		Schusswaffe mitgeführt	
	abs.	Anteil	abs.	Anteil	abs.	Anteil	abs.	Anteil	abs.	Anteil
<b>Straftaten gg. das Leben (0000)</b>	<b>303</b>	<b>60,6%</b>	<b>244</b>	<b>48,8%</b>	<b>26</b>	<b>5,2%</b>	<b>116</b>	<b>23,2%</b>	<b>21</b>	<b>4,2%</b>
Mord (0100)	67	49,6%	81	60,0%	6	4,4%	23	17,0%	16	11,9%
Mord i.Z.m. Raubdelikten (0110)	2	16,7%	8	66,7%	0	0,0%	2	16,7%	0	0,0%
Mord i.Z.m. Sexualdelikten (0120)	0	0	0	0	0	0	0	0	0	0
Totschlag, Tötung auf Verlan- gen (0200)	149	76,0%	140	71,4%	16	8,2%	90	45,9%	5	2,6%
Fahrlässige Tötung (0300)	55	44,0%	13	10,4%	1	0,8%	2	1,6%	0	0,0%

## SCHUSSWAFFENGEBRAUCH

Straftat	erfasste Fälle	davon mit Schusswaffen	
		gedroht	geschossen
<b>Straftaten gg. das Leben (0000)</b>	<b>372</b>	<b>1</b>	<b>14</b>
Mord (0100)	87	1	9
Mord i.Z.m. Raubdelikten (0110)	5	0	0
Mord i.Z.m. Sexualdelikten (0120)	0	0	0
Totschlag, Tötung auf Verlangen (0200)	168	0	5
Fahrlässige Tötung (0300)	81	0	0

## OPFER NACH ALTER UND GESCHLECHT

Straftaten gg. das Leben (0000)	insg.	männlich	weiblich	Kinder	Jugendl.	Heranw.	Erwachs.
<b>Straftaten gg. das Leben (0000)</b>	<b>401</b>	<b>274</b>	<b>127</b>	<b>26</b>	<b>8</b>	<b>20</b>	<b>347</b>
Mord (0100)	118	69	49	7	1	8	102
Mord i.Z.m. Raubdelikten (0110)	5	4	1	0	0	0	5
Mord i.Z.m. Sexualdelikten (0120)	0	0	0	0	0	0	0
Totschlag, Tötung auf Verlan- gen (0200)	197	149	48	10	5	10	172
Fahrlässige Tötung (0300)	86	56	30	9	2	2	73

# KRIMINALITÄT INSGESAMT

## ANTEIL DER OPFER NACH ALTERSGRUPPEN

### MORD UND TOTSCHLAG

Insgesamt wurden 315 Menschen (218 männliche und 97 weibliche) Opfer von Mord und Totschlag.

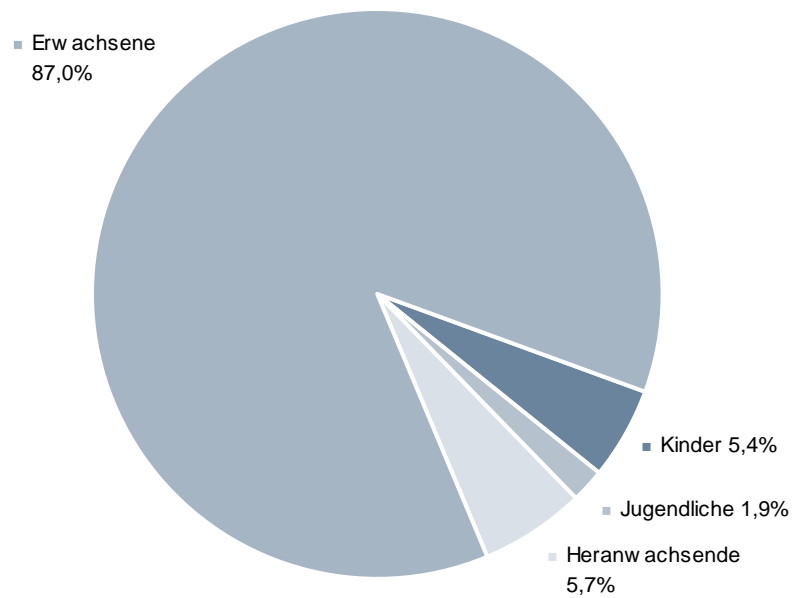

# KRIMINALITÄT INSGESAMT

## VERTEILUNG DER OPFER NACH IHRER BEZIEHUNG ZUM TATVERDÄCHTIGEN

### MORD UND TOTSCHLAG

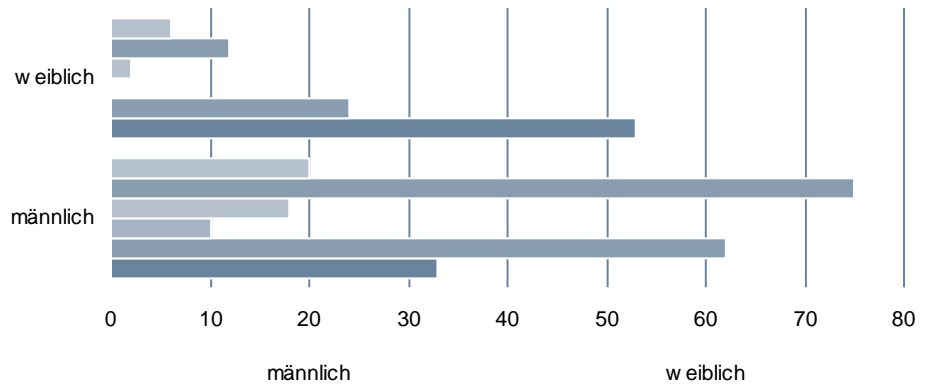

- ungeklärt
- keine Vorbeziehung
- flüchtige Vorbeziehung
- Landsmann
- Bekantschaft
- Verwandtschaft

# KRIMINALITÄT INSGESAMT

## STRAFTATEN GEGEN DIE SEXUELLE SELBSTBESTIMMUNG

### 10-JAHRES-ENTWICKLUNG

#### FÄLLE

	2002	2003	2004	2005	2006	2007	2008	2009	2010	2011
<b>ST. gegen die sexuelle Selbstbestimmung (1000)</b>	<b>5.920</b>	<b>5.538</b>	<b>6.287</b>	<b>5.886</b>	<b>5.448</b>	<b>6.011</b>	<b>6.431</b>	<b>4.856</b>	<b>4.769</b>	<b>5.125</b>
mit Gewalt / Abhängigk. (1100)	1.719	1.594	1.778	1.639	1.566	1.508	1.457	1.387	1.490	1.492
Vergewaltigung u. sex. Nötigung (1110)	986	1.025	1.134	1.051	1.008	973	818	732	824	832
Sonst. sex. Nötigung (1120)	546	410	494	448	460	421	518	577	541	581
Sex. Missbrauch (1300)	3.096	2.945	3.005	2.922	2.553	2.572	2.546	2.285	2.178	2.602
von Kindern (1310)	1.650	1.604	1.649	1.540	1.357	1.342	1.259	1.143	1.107	1.374
Exhib. Hdl. u. Erregung öffentl. Ärgernisses (1320)	1.239	1.141	1.138	1.171	997	1.042	1.081	931	873	998
Ausnutzen sex. Neigung (1400)	1.105	999	1.504	1.325	1.329	1.931	2.428	1.184	1.101	1.031

#### TATVERDÄCHTIGE UND OPFER BEI STRAFTATEN GEGEN DIE SEXUELLE SELBSTBESTIMMUNG (1000)

	2002	2003	2004	2005	2006	2007	2008	2009	2010	2011
Tatverdächtige	3.728	3.561	4.399	3.930	3.702	4.245	4.523	3.449	3.492	3.551
Opfer	6.295	5.812	6.039	5.691	5.010	4.998	4.926	4.249	4.205	4.724

# KRIMINALITÄT INSGESAMT

## ERFASSTE FÄLLE NACH STADT-/LANDKREISEN (1000)

Bereich	erfasste Fälle		Zu-/Abnahme		AQ in %		HZ
	2010	2011	absolut	in %	2010	2011	2011
<b>Land Baden-Württemberg</b>	<b>4.769</b>	<b>5.125</b>	<b>356</b>	<b>7,5</b>	<b>80,4</b>	<b>79,8</b>	<b>48</b>
<b>Regierungsbezirk Stuttgart<sup>8</sup></b>	<b>1.240</b>	<b>1.325</b>	<b>85</b>	<b>6,9</b>	<b>84,2</b>	<b>81,4</b>	<b>39</b>
Stuttgart, Stadtkreis	476	468	-8	-1,7	73,5	75,0	77
Böblingen	100	138	38	38,0	88,0	76,8	37
Esslingen	187	200	13	7,0	81,8	78,5	39
Göppingen	93	87	-6	-6,5	89,2	82,8	34
Ludwigsburg	161	182	21	13,0	79,5	84,1	35
Rems-Murr-Kreis	162	173	11	6,8	82,7	82,1	42
Heilbronn, Stadtkreis	74	74	0	0,0	86,5	79,7	60
Heilbronn, Landkreis	115	129	14	12,2	85,2	76,7	39
Hohenlohekreis	41	32	-9	-22,0	95,1	87,5	29
Schwäbisch Hall	68	79	11	16,2	86,8	98,7	42
Main-Tauber-Kreis	43	51	8	18,6	93,0	90,2	38
Heidenheim	51	42	-9	-17,6	88,2	81,0	32
Ostalbkreis	145	138	-7	-4,8	77,9	76,1	44
<b>Regierungsbezirk Karlsruhe</b>	<b>1.151</b>	<b>1.296</b>	<b>145</b>	<b>12,6</b>	<b>81,8</b>	<b>78,5</b>	<b>47</b>
Baden-Baden, Stadtkreis	47	35	-12	-25,5	93,6	91,4	64
Karlsruhe, Stadtkreis	139	177	38	27,3	74,8	68,4	60
Karlsruhe, Landkreis	124	152	28	22,6	82,3	82,2	35
Rastatt	81	124	43	53,1	88,9	79,0	55
Heidelberg, Stadtkreis	52	75	23	44,2	63,5	61,3	51
Mannheim, Stadtkreis	202	219	17	8,4	75,7	69,9	70
Neckar-Odenwald-Kreis	58	55	-3	-5,2	93,1	96,4	37
Rhein-Neckar-Kreis	211	203	-8	-3,8	85,3	79,8	38
Pforzheim, Stadtkreis	62	69	7	11,3	75,8	79,7	58
Calw	78	66	-12	-15,4	88,5	92,4	42
Enzkreis	52	49	-3	-5,8	76,9	89,8	25
Freudenstadt	45	72	27	60,0	95,6	93,1	60
<b>Regierungsbezirk Freiburg</b>	<b>1.038</b>	<b>1.062</b>	<b>24</b>	<b>2,3</b>	<b>80,1</b>	<b>82,1</b>	<b>48</b>
Freiburg, Stadtkreis	137	133	-4	-2,9	67,2	73,7	59
Breisgau-Hochschwarzwald	102	102	0	0,0	73,5	80,4	41
Emmendingen	72	67	-5	-6,9	73,6	88,1	42
Ortenaukreis	189	174	-15	-7,9	88,9	79,3	42
Rottweil	52	54	2	3,8	82,7	94,4	39
Schwarzwald-Baar-Kreis	71	75	4	5,6	90,1	93,3	36
Tuttlingen	43	67	24	55,8	88,4	83,6	50
Konstanz	143	224	81	56,6	76,9	81,7	80
Lörrach	147	106	-41	-27,9	78,9	76,4	48
Waldshut	82	60	-22	-26,8	87,8	90,0	36

<sup>8</sup> Ohne Stadt Stuttgart



# KRIMINALITÄT INSGESAMT

<b>Regierungsbezirk Tübingen</b>	<b>802</b>	<b>919</b>	<b>117</b>	<b>14,6</b>	<b>82,5</b>	<b>83,0</b>	<b>51</b>
Reutlingen	102	112	10	9,8	84,3	81,3	40
Tübingen	93	111	18	19,4	78,5	78,4	50
Zollernalbkreis	94	123	29	30,9	83,0	88,6	65
Ulm, Stadtkreis	75	75	0	0,0	70,7	74,7	61
Alb-Donau-Kreis	56	90	34	60,7	85,7	87,8	47
Biberach	120	74	-46	-38,3	87,5	86,5	39
Bodenseekreis	70	104	34	48,6	81,4	86,5	50
Ravensburg	130	162	32	24,6	80,0	79,6	58
Sigmaringen	62	68	6	9,7	93,5	85,3	52

# KRIMINALITÄT INSGESAMT

## VORJAHRESVERGLEICH

	2010			2011		
	erfasste Fälle	aufgeklärte Fälle	AQ in %	erfasste Fälle	aufgeklärte Fälle	AQ in %
<b>ST. gegen die sexuelle Selbstbestimmung (1000)</b>	<b>4.769</b>	<b>3.835</b>	<b>80,4</b>	<b>5.125</b>	<b>4.091</b>	<b>79,8</b>
mit Gewalt / Abhängigk. (1100)	1.490	1.259	84,5	1.492	1.240	83,1
Vergewaltigung u. sex. Nötigung (1110)	824	700	85,0	832	706	84,9
Sonst. sex. Nötigung (1120)	541	436	80,6	581	459	79,0
Sex. Missbrauch (1300)	2.178	1.602	73,6	2.602	1.927	74,1
von Kindern (1310)	1.107	910	82,2	1.374	1.153	83,9
Exhib. Hdl. u. Erregung öffentl. Ärgernisses (1320)	873	503	57,6	998	567	56,8
Ausnutzen sex. Neigung (1400)	1.101	974	88,5	1.031	924	89,6

## VERSUCHE/VERTEILUNG NACH GEMEINDEGRÖßE

Straftat	erfasste Fälle	Versuche	Verteilung nach Gemeindegröße (Einwohner)			
			bis 20T	20T-100T	100T-500T	500T u. mehr
<b>ST. gegen die sexuelle Selbstbestimmung (1000)</b>	<b>5.125</b>	<b>346</b>	<b>1.879</b>	<b>1.840</b>	<b>883</b>	<b>468</b>
mit Gewalt / Abhängigk. (1100)	1.492	259	499	562	284	141
Vergewaltigung u. sex. Nötigung (1110)	832	146	278	291	167	95
Sonst. sex. Nötigung (1120)	581	107	182	239	112	43
Sex. Missbrauch (1300)	2.602	86	973	968	453	199
von Kindern (1310)	1.374	62	561	521	193	90
Exhib. Hdl. u. Erregung öffentl. Ärgernisses (1320)	998	0	338	364	215	81
Ausnutzen sex. Neigung (1400)	1.031	1	407	310	146	128

# KRIMINALITÄT INSGESAMT

## GESCHLECHTS- UND ALTERSSTRUKTUR DER TATVERDÄCHTIGEN

	insg.	männlich	weiblich	Kinder	Jugendl.	Heranw.	Erwachs.
<b>ST. gegen die sexuelle Selbstbestimmung (1000)</b>	<b>3.551</b>	<b>3.360</b>	<b>191</b>	<b>130</b>	<b>456</b>	<b>244</b>	<b>2.721</b>
mit Gewalt / Abhängigk. (1100)	1.217	1.201	16	37	171	116	893
Vergewaltigung u. sex. Nötigung (1110)	735	729	6	15	91	84	545
Sonst. sex. Nötigung (1120)	449	440	9	22	82	35	310
Sex. Missbrauch (1300)	1.592	1.534	58	77	228	95	1.192
von Kindern (1310)	977	933	44	72	188	63	654
Exhib. Hdl. u. Erregung öffentl. Ärgernisses (1320)	453	445	8	0	31	23	399
Ausnutzen sex. Neigung (1400)	854	734	120	20	69	44	721

## ANTEILE DER NICHTDEUTSCHEN TATVERDÄCHTIGEN

### ANZAHL DER TV VON ST. GEGEN DIE SEXUELLE SELBSTBE-STIMMUNG (1000) IN ABSOLUTEN ZAHLEN

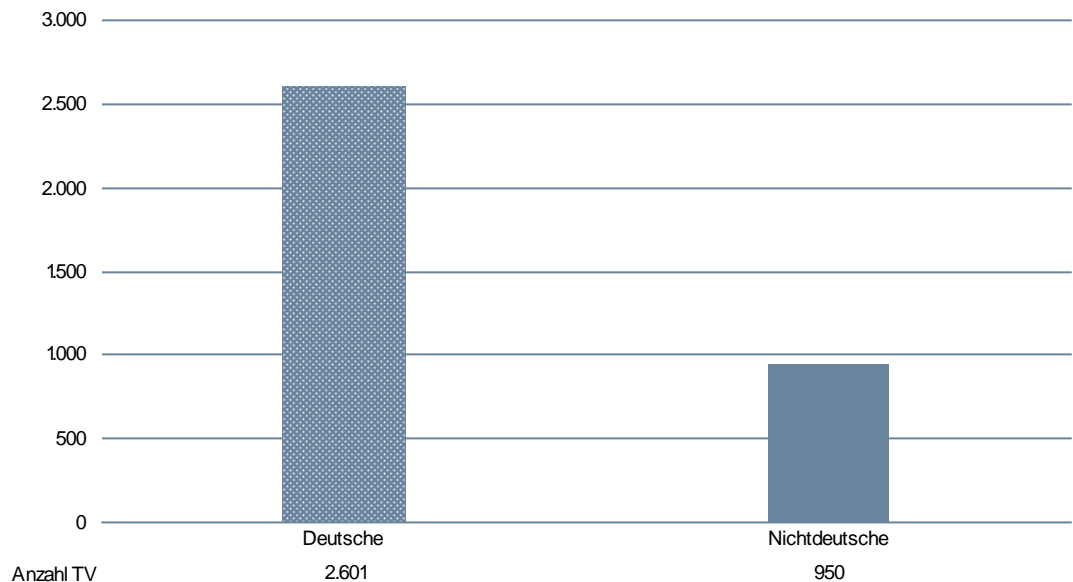

# KRIMINALITÄT INSGESAMT

## ANZAHL DER DEUTSCHEN UND NICHTDEUTSCHEN TATVERDÄCHTIGEN IN AUSGEWÄHLTEN DELIKTSBEREICHEN

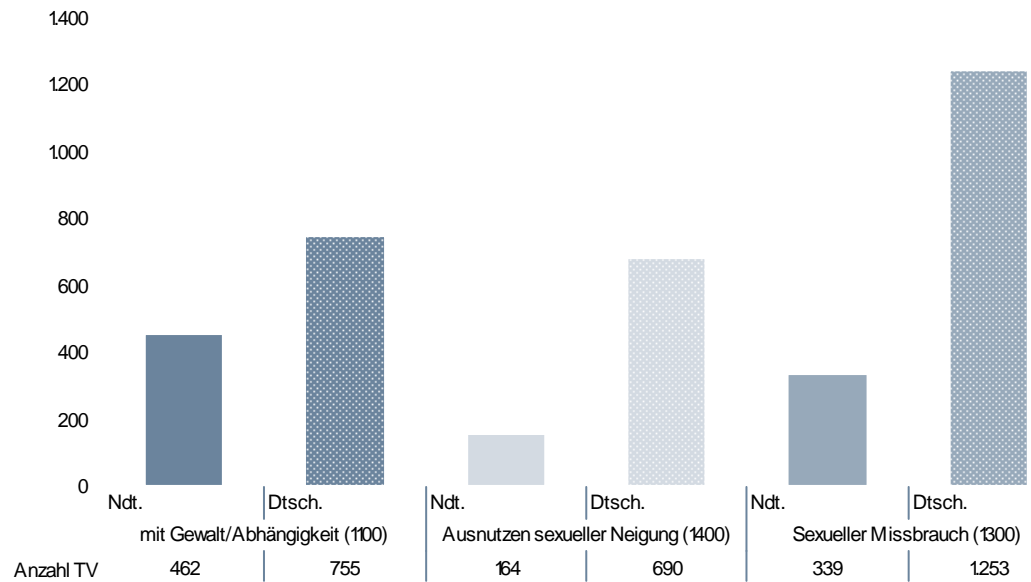

# KRIMINALITÄT INSGESAMT

## NICHTDEUTSCHE TATVERDÄCHTIGE NACH STAATSANGEHÖRIGKEIT

	TV nach Staatsangehörigkeit				
<b>ST. gegen die sexuelle Selbstbestimmung (1000)</b>	163 TÜRKEI	137 ITALIEN	154 RUMÄNIEN	134 GRIECHENLAND	130 KROATIEN
	<b>275</b>	<b>96</b>	<b>36</b>	<b>34</b>	<b>30</b>
mit Gewalt / Abhängigk. (1100)	163 TÜRKEI	137 ITALIEN	150 KOSOVO	134 GRIECHENLAND	154 RUMÄNIEN
	152	45	22	21	17
Vergewaltigung u. sex. Nötigung (1110)	163 TÜRKEI	137 ITALIEN	150 KOSOVO	134 GRIECHENLAND	154 RUMÄNIEN
	102	29	16	13	12
Sonst. sex. Nötigung (1120)	163 TÜRKEI	137 ITALIEN	134 GRIECHENLAND	130 KROATIEN	150 KOSOVO
	49	17	9	7	6
Sex. Missbrauch (1300)	163 TÜRKEI	137 ITALIEN	130 KROATIEN	152 POLEN	170 SERBIEN
	92	40	13	12	12
von Kindern (1310)	163 TÜRKEI	137 ITALIEN	170 SERBIEN	132 SERBIEN UND MONTENEGRO (EHEM.)	138 JUGOSLAWIEN (EHEM.)
	60	17	9	6	6
Exhib. Hdl. u. Erregung öffentl. Ärgernisses (1320)	163 TÜRKEI	137 ITALIEN	130 KROATIEN	134 GRIECHENLAND	154 RUMÄNIEN
	20	16	7	6	5
Ausnutzen sex. Neigung (1400)	163 TÜRKEI	125 BULGARIEN	165 UNGARN	137 ITALIEN	154 RUMÄNIEN
	34	19	13	11	10

# KRIMINALITÄT INSGESAMT

## NICHTDEUTSCHE TATVERDÄCHTIGE NACH AUFENTHALTSGRUND IN DEUTSCHLAND

	Nd. TV	Aufenthalt der nichtdeutschen TV						
		illeg.	legal (ohne Stationierungstreitkräfte/Angehörige)					
			Tourist/ Durchr.	Student/ Schüler	Arbeit- nehmer	Gewer- betreib.	Asylbe- werber	Son- stige
<b>ST. gegen die sexuelle Selbstbestimmung (1000)</b>	<b>950</b>	<b>4</b>	<b>26</b>	<b>119</b>	<b>278</b>	<b>40</b>	<b>37</b>	<b>438</b>
mit Gewalt / Abhängigk. (1100)	462	0	12	50	154	20	25	200
Vergewaltigung u. sex. Nötigung (1110)	299	0	5	30	99	9	18	137
Sonst. sex. Nötigung (1120)	163	0	7	22	54	10	7	63
Sex. Missbrauch (1300)	339	2	10	56	95	10	13	148
von Kindern (1310)	183	1	7	42	47	7	7	71
Exhib. Hdl. u. Erregung öffentl. Ärgernisses (1320)	118	1	3	10	37	2	6	58
Ausnutzen sex. Neigung (1400)	164	2	4	15	35	10	1	95

## ANGABEN ZUM TATVERDÄCHTIGEN

Tatverdächtige ...	Alleinhandelnd		bereits in Er-scheinung getreten		Konsument harter Drogen		unter Alkohol-einfluss		Schusswaffe mitgeführt	
	abs.	Anteil	abs.	Anteil	abs.	Anteil	abs.	Anteil	abs.	Anteil
	<b>ST. gegen die sexuelle Selbstbestimmung (1000)</b>	<b>3.161</b>	<b>89,0%</b>	<b>1.907</b>	<b>53,7%</b>	<b>109</b>	<b>3,1%</b>	<b>516</b>	<b>14,5%</b>	<b>10</b>
mit Gewalt / Abhängigk. (1100)	1.033	84,9%	741	60,9%	45	3,7%	292	24,0%	4	0,3%
Vergewaltigung u. sex. Nötigung (1110)	614	83,5%	461	62,7%	30	4,1%	202	27,5%	3	0,4%
Sonst. sex. Nötigung (1120)	385	85,7%	269	59,9%	14	3,1%	86	19,2%	1	0,2%
Sex. Missbrauch (1300)	1.439	90,4%	849	53,3%	40	2,5%	220	13,8%	3	0,2%
von Kindern (1310)	873	89,4%	500	51,2%	16	1,6%	79	8,1%	1	0,1%
Exhib. Hdl. u. Erregung öffentl. Ärgernisses (1320)	426	94,0%	258	57,0%	16	3,5%	78	17,2%	1	0,2%
Ausnutzen sex. Neigung (1400)	789	92,4%	395	46,3%	29	3,4%	10	1,2%	3	0,4%

# KRIMINALITÄT INSGESAMT

## SCHUSSWAFFENGEBRAUCH

Straftat	erfasste Fälle	davon mit Schusswaffen	
		gedroht	geschossen
<b>ST. gegen die sexuelle Selbstbestimmung (1000)</b>	<b>5.125</b>	<b>2</b>	<b>0</b>
mit Gewalt / Abhängigk. (1100)	1.492	2	0
Vergewaltigung u. sex. Nötigung (1110)	832	1	0
Sonst. sex. Nötigung (1120)	581	1	0
Sex. Missbrauch (1300)	2.602	0	0
von Kindern (1310)	1.374	0	0
Exhib. Hdl. u. Erregung öffentl. Ärgernisses (1320)	998	0	0
Ausnutzen sex. Neigung (1400)	1.031	0	0

## OPFER NACH ALTER UND GESCHLECHT

	insge-	männlich	weiblich	Kinder	Jugendl.	Heranw.	Erwachs.
<b>ST. gegen die sexuelle Selbstbestimmung (1000)</b>	<b>4.724</b>	<b>790</b>	<b>3.934</b>	<b>1.748</b>	<b>799</b>	<b>409</b>	<b>1.768</b>
mit Gewalt / Abhängigk. (1100)	1.524	97	1.427	55	445	243	781
Vergewaltigung u. sex. Nötigung (1110)	840	34	806	24	191	137	488
Sonst. sex. Nötigung (1120)	602	42	560	31	192	96	283
Sex. Missbrauch (1300)	3.176	691	2.485	1.692	344	162	978
von Kindern (1310)	1.687	470	1.217	1.687	0	0	0
Exhib. Hdl. u. Erregung öffentl. Ärgernisses (1320)	1.243	161	1.082	0	227	129	887
Ausnutzen sex. Neigung (1400)	24	2	22	1	10	4	9

# KRIMINALITÄT INSGESAMT

## ANTEIL DER OPFER NACH ALTERSGRUPPEN

Insgesamt wurden 4.724 Menschen (790 männliche und 3.934 weibliche) Opfer von Straftaten gegen die sexuelle Selbstbestimmung (1000).

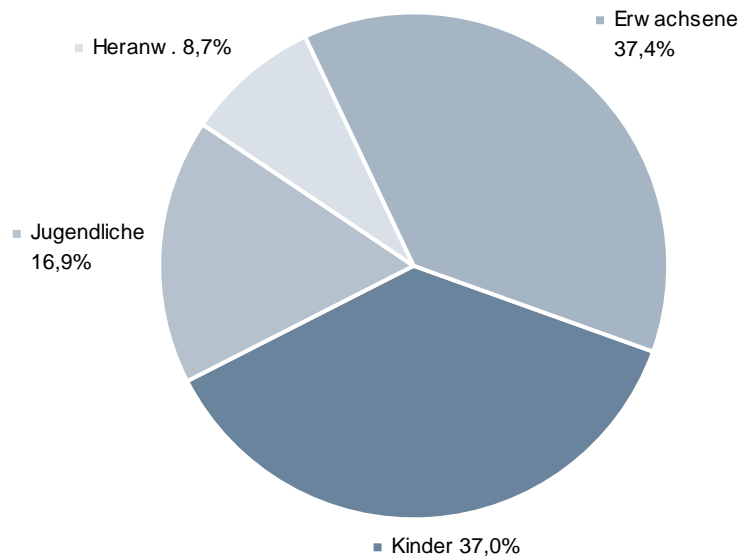

## VERTEILUNG DER OPFER NACH IHRER BEZIEHUNG ZUM TATVERDÄCHTIGEN

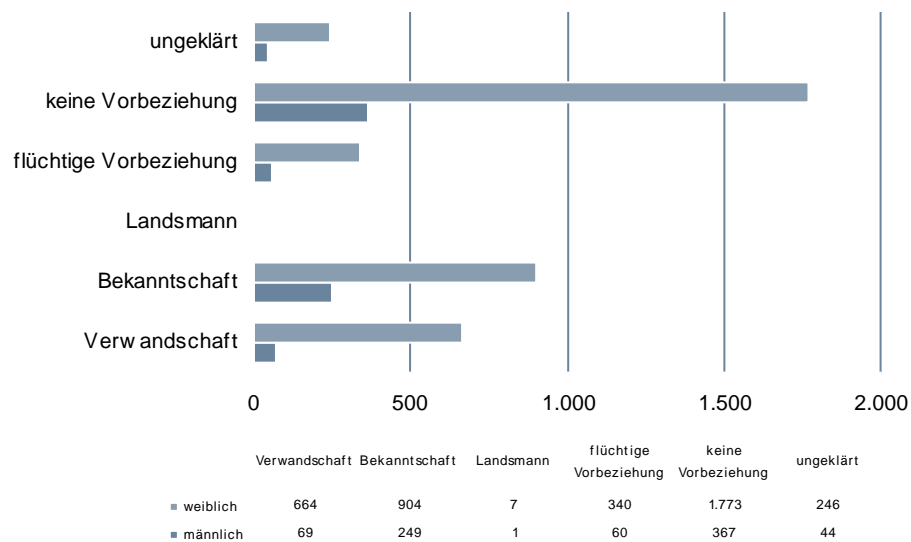



# EINZELDARSTELLUNG VON DELIKTSBEREICHEN

## RAUB, RÄUBERISCHE ERPRESSUNG UND RÄUBERISCHER ANGRIFF AUF KRAFTFAHRER

### 10-JAHRES-ENTWICKLUNG

#### FÄLLE

	2002	2003	2004	2005	2006	2007	2008	2009	2010	2011
<b>Raubdelikte (2100)</b>	<b>3.679</b>	<b>3.601</b>	<b>3.673</b>	<b>3.293</b>	<b>3.041</b>	<b>3.185</b>	<b>3.099</b>	<b>3.231</b>	<b>3.249</b>	<b>3.502</b>
Raubüberfälle auf Geldinstitute, Postfilialen/ -agenturen (2110)	83	135	70	45	66	60	33	51	59	27
Raubüberfälle auf sonst. Zahlstellen und Geschäfte (2120)	354	381	296	244	282	255	271	351	323	318
auf Spielhallen (2121)	34	30	33	27	45	51	39	95	88	99
auf Tankstellen (2122)	141	142	118	91	107	75	86	113	79	66
Raubüberfälle auf Geld- und Werttransporte (2130)	17	10	16	13	10	5	6	5	6	9
auf Geld-/ Kassenboten (2131)	15	10	16	12	10	4	6	5	6	9
räub. Angriff auf Kraftfahrer (2140)	65	46	51	39	33	50	29	32	24	33
Zechanschlußraub (2150)	23	18	10	6	8	5	9	5	6	0
Handtaschenraub (2160)	355	354	302	241	202	245	244	218	282	238
sonst. Raubüberfälle auf Str., Wegen oder Plätzen (2170)	1.161	1.125	1.116	1.039	929	1.232	1.230	1.256	1.196	1.400
Raubüberfälle in Wohnungen (2190)	186	158	193	162	148	147	173	134	139	145

#### TATVERDÄCHTIGE UND OPFER VON RAUBDELIKTEN (2100)

	2002	2003	2004	2005	2006	2007	2008	2009	2010	2011
Tatverdächtige	2.649	2.424	2.977	2.629	2.433	2.534	2.398	2.557	2.639	2.675
Opfer	4.288	4.338	4.241	3.735	3.498	3.660	3.474	3.608	3.638	3.956

# EINZELDARSTELLUNG VON DELIKTSBEREICHEN

## ERFASSTE FÄLLE RAUBDELIKTE NACH STADT-/LANDKREISEN (2100)

Bereich	erfasste Fälle		Zu-/Abnahme		AQ in %		HZ
	2010	2011	absolut	in %	2010	2011	
<b>Land Baden-Württemberg</b>	<b>3.249</b>	<b>3.502</b>	<b>253</b>	<b>7,8</b>	<b>59,5</b>	<b>57,6</b>	<b>33</b>
<b>Regierungsbezirk Stuttgart<sup>9</sup></b>	<b>803</b>	<b>838</b>	<b>35</b>	<b>4,4</b>	<b>60,4</b>	<b>61,1</b>	<b>25</b>
Stuttgart, Stadtkreis	469	611	142	30,3	58,0	51,7	101
Böblingen	101	89	-12	-11,9	55,4	66,3	24
Esslingen	115	129	14	12,2	67,8	64,3	25
Göppingen	82	71	-11	-13,4	48,8	59,2	28
Ludwigsburg	108	120	12	11,1	59,3	56,7	23
Rems-Murr-Kreis	87	108	21	24,1	64,4	61,1	26
Heilbronn, Stadtkreis	76	79	3	3,9	52,6	41,8	64
Heilbronn, Landkreis	38	59	21	55,3	39,5	64,4	18
Hohenlohekreis	16	13	-3	-18,8	75,0	69,2	12
Schwäbisch Hall	56	38	-18	-32,1	67,9	68,4	20
Main-Tauber-Kreis	23	21	-2	-8,7	87,0	66,7	16
Heidenheim	27	34	7	25,9	66,7	73,5	26
Ostalbkreis	74	77	3	4,1	64,9	63,6	25
<b>Regierungsbezirk Karlsruhe</b>	<b>953</b>	<b>954</b>	<b>1</b>	<b>0,1</b>	<b>59,3</b>	<b>53,8</b>	<b>35</b>
Baden-Baden, Stadtkreis	18	24	6	33,3	77,8	79,2	44
Karlsruhe, Stadtkreis	179	168	-11	-6,1	48,6	44,6	57
Karlsruhe, Landkreis	108	101	-7	-6,5	70,4	61,4	23
Rastatt	62	59	-3	-4,8	69,4	62,7	26
Heidelberg, Stadtkreis	73	64	-9	-12,3	68,5	48,4	43
Mannheim, Stadtkreis	222	252	30	13,5	46,4	37,3	80
Neckar-Odenwald-Kreis	30	32	2	6,7	86,7	93,8	22
Rhein-Neckar-Kreis	105	90	-15	-14,3	59,0	63,3	17
Pforzheim, Stadtkreis	87	89	2	2,3	69,0	67,4	74
Calw	28	26	-2	-7,1	71,4	73,1	17
Enzkreis	29	27	-2	-6,9	51,7	48,1	14
Freudenstadt	12	22	10	83,3	75,0	72,7	18
<b>Regierungsbezirk Freiburg</b>	<b>635</b>	<b>698</b>	<b>63</b>	<b>9,9</b>	<b>58,1</b>	<b>60,0</b>	<b>32</b>
Freiburg, Stadtkreis	157	158	1	0,6	51,6	60,8	70
Breisgau-Hochschwarzwald	41	67	26	63,4	63,4	52,2	27
Emmendingen	29	35	6	20,7	62,1	71,4	22
Ortenaukreis	128	138	10	7,8	57,0	47,1	33
Rottweil	12	20	8	66,7	91,7	95,0	14
Schwarzwald-Baar-Kreis	58	72	14	24,1	51,7	72,2	35
Tuttlingen	31	41	10	32,3	51,6	56,1	31
Konstanz	60	71	11	18,3	58,3	62,0	25
Lörrach	80	67	-13	-16,3	68,8	64,2	30
Waldshut	39	29	-10	-25,6	61,5	58,6	17
<b>Regierungsbezirk Tübingen</b>	<b>387</b>	<b>401</b>	<b>14</b>	<b>3,6</b>	<b>62,3</b>	<b>63,8</b>	<b>22</b>

<sup>9</sup> Ohne Stadt Stuttgart

# EINZELDARSTELLUNG VON DELIKTSBEREICHEN

Reutlingen	60	57	-3	-5,0	71,7	61,4	20
Tübingen	30	48	18	60,0	70,0	66,7	22
Zollernalbkreis	33	28	-5	-15,2	69,7	71,4	15
Ulm, Stadtkreis	89	104	15	16,9	46,1	62,5	85
Alb-Donau-Kreis	28	28	0	0,0	53,6	60,7	15
Biberach	28	27	-1	-3,6	57,1	81,5	14
Bodenseekreis	47	36	-11	-23,4	74,5	58,3	17
Ravensburg	57	53	-4	-7,0	64,9	60,4	19
Sigmaringen	15	20	5	33,3	66,7	60,0	15

## VORJAHRESVERGLEICH

	2010			2011		
	erfasste Fälle	aufgeklärte Fälle	AQ in %	erfasste Fälle	aufgeklärte Fälle	AQ in %
<b>Raubdelikte (2100)</b>	<b>3.249</b>	<b>1.934</b>	<b>59,5</b>	<b>3.502</b>	<b>2.016</b>	<b>57,6</b>
Raubüberfälle auf Geldinstitute, Postfilialen/ -agenturen (2110)	59	54	91,5	27	26	96,3
Raubüberfälle auf sonst. Zahlstellen und Geschäfte (2120)	323	187	57,9	318	156	49,1
auf Spielhallen (2121)	88	45	51,1	99	46	46,5
auf Tankstellen (2122)	79	55	69,6	66	31	47,0
Raubüberfälle auf Geld- und Werttransporte (2130)	6	4	66,7	9	3	33,3
auf Geld-/ Kassenboten (2131)	6	4	66,7	9	3	33,3
räub. Angriff auf Kraftfahrer (2140)	24	14	58,3	33	23	69,7
Zechanschlussraub (2150)	6	1	16,7	0	0	0,0
Handtaschenraub (2160)	282	109	38,7	238	61	25,6
sonst. Raubüberfälle auf Str., Wegen oder Plätzen (2170)	1.196	578	48,3	1.400	652	46,6
Raubüberfälle in Wohnungen (2190)	139	108	77,7	145	104	71,7

# EINZELDARSTELLUNG VON DELIKTSBEREICHEN

## VERSUCHE/VERTEILUNG NACH GEMEINDEGRÖÖE

Straftat	erfasste Fälle	Versuche	Verteilung nach Gemeindegröße (Einwohner)			
			bis 20T	20T-100T	100T-500T	500T u. mehr
<b>Raubdelikte (2100)</b>	<b>3.502</b>	<b>826</b>	<b>720</b>	<b>1.214</b>	<b>957</b>	<b>611</b>
Raubüberfälle auf Geldinstitute, Postfilialen/ -agenturen (2110)	27	12	14	5	7	1
Raubüberfälle auf sonst. Zahlstel- len und Geschäfte (2120)	318	88	101	113	71	33
auf Spielhallen (2121)	99	23	23	52	13	11
auf Tankstellen (2122)	66	12	25	29	9	3
Raubüberfälle auf Geld- und Wert- transporte (2130)	9	4	4	4	0	1
auf Geld-/ Kassenboten (2131)	9	4	4	4	0	1
räub. Angriff auf Kraftfahrer (2140)	33	10	13	11	5	4
Zechanschlussraub (2150)	0	0	0	0	0	0
Handtaschenraub (2160)	238	61	35	89	71	43
sonst. Raubüberfälle auf Str., We- gen oder Plätzen (2170)	1.400	304	211	471	441	277
Raubüberfälle in Wohnungen (2190)	145	24	44	52	35	14

# EINZELDARSTELLUNG VON DELIKTSBEREICHEN

## GESCHLECHTS- UND ALTERSSTRUKTUR DER TATVERDÄCHTIGEN

	insg.	männlich	weiblich	Kinder	Jugendl.	Heranw.	Erwachs.
<b>Raubdelikte (2100)</b>	<b>2.675</b>	<b>2.461</b>	<b>214</b>	<b>95</b>	<b>703</b>	<b>540</b>	<b>1.337</b>
Raubüberfälle auf Geldinstitute, Postfilialen/ -agenturen (2110)	26	24	2	0	0	3	23
Raubüberfälle auf sonst. Zahlstellen und Geschäfte (2120)	200	189	11	0	40	51	109
auf Spielhallen (2121)	66	60	6	0	13	18	35
auf Tankstellen (2122)	43	40	3	0	7	11	25
Raubüberfälle auf Geld- und Werttransporte (2130)	5	4	1	0	0	0	5
auf Geld-/ Kassenboten (2131)	5	4	1	0	0	0	5
räub. Angriff auf Kraftfahrer (2140)	37	34	3	0	8	16	13
Zechanschlussraub (2150)	0	0	0	0	0	0	0
Handtaschenraub (2160)	83	75	8	3	25	20	35
sonst. Raubüberfälle auf Str., Wegen oder Plätzen (2170)	1.032	976	56	62	427	238	305
Raubüberfälle in Wohnungen (2190)	180	167	13	0	14	37	129

# EINZELDARSTELLUNG VON DELIKTSBEREICHEN

## ANTEILE DER NICHTDEUTSCHEN TATVERDÄCHTIGEN

### ANZAHL DER TV VON RAUBDELIKTEN (2100) IN ABSOLUTEN ZAHLEN

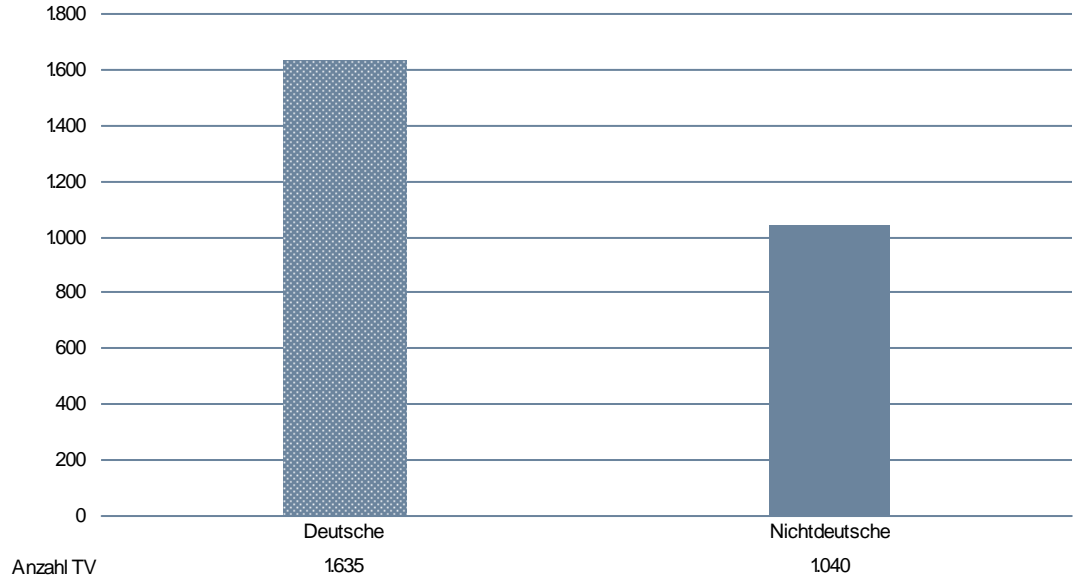

### ANZAHL DER DEUTSCHEN UND NICHTDEUTSCHEN TATVERDÄCHTIGEN IN AUSGESUCHTEN DELIKTSBEREICHEN DES RAUBES

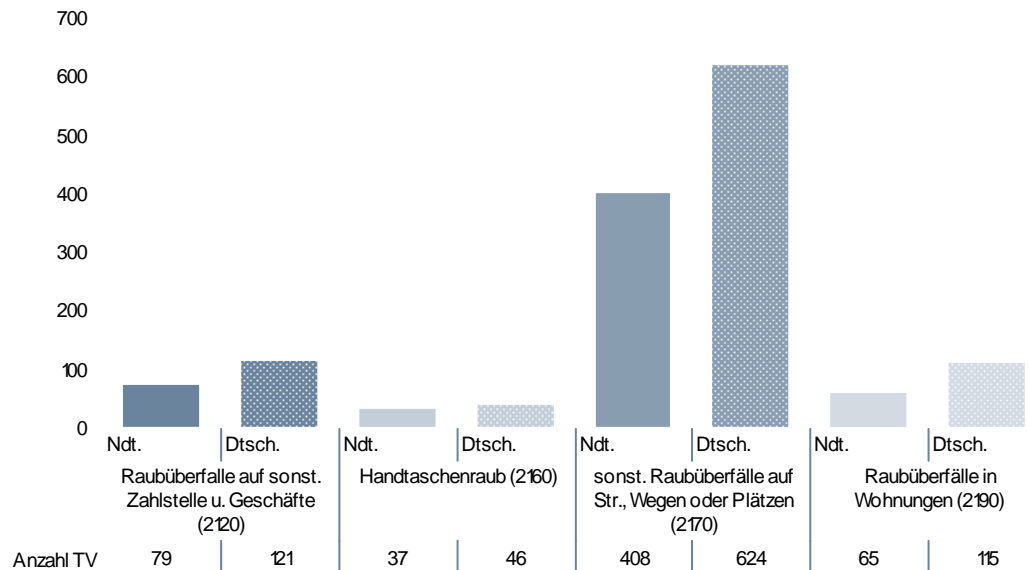

# EINZELDARSTELLUNG VON DELIKTSBEREICHEN

## NICHTDEUTSCHE TATVERDÄCHTIGE NACH STAATSANGEHÖRIGKEIT

	TV nach Staatsangehörigkeit				
<b>Raubdelikte (2100)</b>	163 TÜRKEI	137 ITALIEN	154 RUMÄNIEN	132 SERBIEN UND MONTENEGRO (EHEM.)	150 KOSOVO
	<b>363</b>	<b>75</b>	<b>46</b>	<b>39</b>	<b>38</b>
Raubüberfälle auf Geldinstitute, Postfilialen/ -agenturen (2110)	129 FRANKREICH	163 TÜRKEI	164 TSCHECHISCHE REPUBLIK	130 KROATIEN	232 NIGERIA
	3	3	2	1	1
Raubüberfälle auf sonst. Zahl- stellen und Geschäfte (2120)	163 TÜRKEI	137 ITALIEN	138 JUGOSLAWIEN (EHEM.)	142 LITAUEN	150 KOSOVO
	33	9	4	3	3
auf Spielhallen (2121)	163 TÜRKEI	137 ITALIEN	138 JUGOSLAWIEN (EHEM.)	150 KOSOVO	438 IRAK
	14	4	2	2	2
auf Tankstellen (2122)	163 TÜRKEI	137 ITALIEN	138 JUGOSLAWIEN (EHEM.)	165 UNGARN	129 FRANKREICH
	4	2	2	2	1
Raubüberfälle auf Geld- und Werttransporte (2130)	entfällt	entfällt	entfällt	entfällt	entfällt
	entfällt	entfällt	entfällt	entfällt	entfällt
räub. Angriff auf Kraftfahrer (2140)	163 TÜRKEI	165 UNGARN	160 RUSSISCHE FÖDERATION	223 ANGOLA	998 UNGEKLÄRT
	5	2	1	1	1
Zechanschlusraub (2150)	entfällt	entfällt	entfällt	entfällt	entfällt
	entfällt	entfällt	entfällt	entfällt	entfällt
Handtaschenraub (2160)	163 TÜRKEI	129 FRANKREICH	154 RUMÄNIEN	221 ALGERIEN	998 UNGEKLÄRT
	7	4	4	4	2
sonst. Raubüberfälle auf Str., Wegen oder Plätzen (2170)	163 TÜRKEI	137 ITALIEN	132 SERBIEN UND MONTENEGRO (EHEM.)	150 KOSOVO	134 GRIECHENLAND
	160	29	23	23	13
Raubüberfälle in Wohnungen (2190)	163 TÜRKEI	134 GRIECHENLAND	137 ITALIEN	138 JUGOSLAWIEN (EHEM.)	152 POLEN
	26	6	5	5	4

# EINZELDARSTELLUNG VON DELIKTSBEREICHEN

## NICHTDEUTSCHE TATVERDÄCHTIGE NACH AUFENTHALTSGRUND IN DEUTSCHLAND

	Nd. TV	Aufenthalt der nichtdeutschen TV						
		illeg.	legal (ohne Stationierungstreitkräfte/Angehörige)					
			Tourist/ Durchr.	Student/ Schüler	Arbeit- nehmer	Gewer- betreib.	Asylbe- werber	Son- stige
<b>Raubdelikte (2100)</b>	<b>1.040</b>	<b>10</b>	<b>43</b>	<b>212</b>	<b>175</b>	<b>22</b>	<b>33</b>	<b>539</b>
Raubüberfälle auf Geldinstitute, Postfilialen/ -agenturen (2110)	11	0	2	0	0	0	1	8
Raubüberfälle auf sonst. Zahlstellen und Geschäfte (2120)	79	3	3	14	9	0	1	49
auf Spielhallen (2121)	31	1	0	6	5	0	0	19
auf Tankstellen (2122)	12	1	1	2	1	0	1	6
Raubüberfälle auf Geld- und Wert- transporte (2130)	0	0	0	0	0	0	0	0
auf Geld-/ Kassenboten (2131)	0	0	0	0	0	0	0	0
räub. Angriff auf Kraftfahrer (2140)	10	0	0	2	0	0	0	8
Zechanschlussraub (2150)	0	0	0	0	0	0	0	0
Handtaschenraub (2160)	37	1	4	6	3	1	1	21
sonst. Raubüberfälle auf Str., We- gen oder Plätzen (2170)	408	0	9	122	51	3	8	212
Raubüberfälle in Wohnungen (2190)	65	1	0	6	17	1	0	40



# EINZELDARSTELLUNG VON DELIKTSBEREICHEN

## ANGABEN ZUM TATVERDÄCHTIGEN

Tatverdächtige ...	Alleinhandelnd		bereits in Er- scheinung getreten		Konsument harter Drogen		unter Alkohol- einfluss		Schusswaffe mitgeführt	
	abs.	Anteil	abs.	Anteil	abs.	Anteil	abs.	Anteil	abs.	Anteil
<b>Raubdelikte (2100)</b>	<b>1.101</b>	<b>41,2%</b>	<b>2.206</b>	<b>82,5%</b>	<b>293</b>	<b>11,0%</b>	<b>515</b>	<b>19,3%</b>	<b>181</b>	<b>6,8%</b>
Raubüberfälle auf Geldinsti- tute, Postfilialen/ -agenturen (2110)	14	53,8%	18	69,2%	0	0,0%	0	0,0%	12	46,2%
Raubüberfälle auf sonst. Zahl- stellen und Geschäfte (2120)	66	33,0%	170	85,0%	29	14,5%	16	8,0%	83	41,5%
auf Spielhallen (2121)	15	22,7%	59	89,4%	7	10,6%	0	0,0%	21	31,8%
auf Tankstellen (2122)	16	37,2%	34	79,1%	6	14,0%	4	9,3%	20	46,5%
Raubüberfälle auf Geld- und Werttransporte (2130)	1	20,0%	3	60,0%	1	20,0%	0	0,0%	2	40,0%
auf Geld-/ Kassenboten (2131)	1	20,0%	3	60,0%	1	20,0%	0	0,0%	2	40,0%
räub. Angriff auf Kraftfahrer (2140)	10	27,0%	34	91,9%	3	8,1%	7	18,9%	5	13,5%
Zechanschlussraub (2150)	0	0	0	0	0	0	0	0	0	0
Handtaschenraub (2160)	34	41,0%	70	84,3%	9	10,8%	6	7,2%	1	1,2%
sonst. Raubüberfälle auf Str., Wegen oder Plätzen (2170)	274	26,6%	871	84,4%	77	7,5%	253	24,5%	40	3,9%
Raubüberfälle in Wohnungen (2190)	55	30,6%	162	90,0%	26	14,4%	41	22,8%	15	8,3%

# EINZELDARSTELLUNG VON DELIKTSBEREICHEN

## SCHUSSWAFFENGEBRAUCH

Straftat	erfasste Fälle	davon mit Schusswaffen	
		gedroht	geschossen
<b>Raubdelikte (2100)</b>	<b>3.502</b>	<b>202</b>	<b>11</b>
Raubüberfälle auf Geldinstitute, Postfilialen/ -agenturen (2110)	27	10	1
Raubüberfälle auf sonst. Zahlstellen und Geschäfte (2120)	318	111	4
auf Spielhallen (2121)	99	31	0
auf Tankstellen (2122)	66	29	0
Raubüberfälle auf Geld- und Werttransporte (2130)	9	0	0
auf Geld-/ Kassenboten (2131)	9	0	0
räub. Angriff auf Kraftfahrer (2140)	33	3	1
Zechanschlussraub (2150)	0	0	0
Handtaschenraub (2160)	238	1	0
sonst. Raubüberfälle auf Str., Wegen oder Plätzen (2170)	1.400	32	1
Raubüberfälle in Wohnungen (2190)	145	14	0

## OPFER NACH ALTER UND GESCHLECHT

	insge-	männlich	weiblich	Kinder	Jugendl.	Heranw.	Erwachs.
<b>Raubdelikte (2100)</b>	<b>3.956</b>	<b>2.688</b>	<b>1.268</b>	<b>195</b>	<b>489</b>	<b>505</b>	<b>2.767</b>
Raubüberfälle auf Geldinstitute, Postfilialen/ -agenturen (2110)	45	15	30	4	0	2	39
Raubüberfälle auf sonst. Zahlstellen und Geschäfte (2120)	382	134	248	5	0	31	346
auf Spielhallen (2121)	121	48	73	3	0	6	112
auf Tankstellen (2122)	68	26	42	1	0	9	58
Raubüberfälle auf Geld- und Werttransporte (2130)	10	6	4	0	1	1	8
auf Geld-/ Kassenboten (2131)	10	6	4	0	1	1	8
räub. Angriff auf Kraftfahrer (2140)	33	28	5	0	0	0	33
Zechanschlussraub (2150)	0	0	0	0	0	0	0
Handtaschenraub (2160)	243	9	234	2	9	18	214
sonst. Raubüberfälle auf Str., Wegen oder Plätzen (2170)	1.597	1.371	226	112	342	270	873
Raubüberfälle in Wohnungen (2190)	163	104	59	3	2	13	145

# EINZELDARSTELLUNG VON DELIKTSBEREICHEN

## ANTEIL DER OPFER NACH ALTERSGRUPPEN

Insgesamt wurden 3.956 Menschen (2.688 männliche und 1.268 weibliche) Opfer von Raubdelikten.

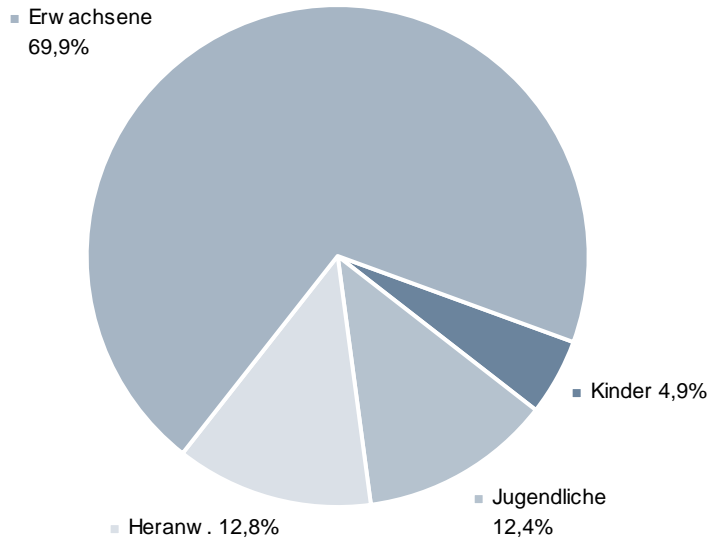

## VERTEILUNG DER OPFER NACH IHRER BEZIEHUNG ZUM TATVERDÄCHTIGEN

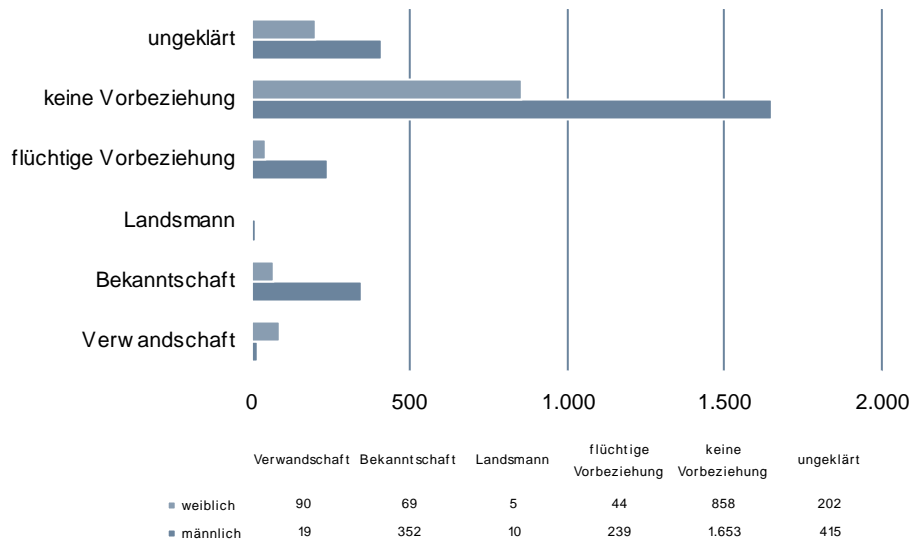

# EINZELDARSTELLUNG VON DELIKTSBEREICHEN

## SCHADEN

Schaden in Mio. Euro / Verteilung nach ausgew. Schadensgruppen	Vollendete Fälle insgesamt	Fallzahlen bei Schaden				Schadenshöhe gesamt in €
		bis unter 50 €	50 bis unter 500 €	500 bis unter 25.000 €	25.000 und mehr €	
<b>Raubdelikte (2100)</b>	<b>2.676</b>	<b>946</b>	<b>1.091</b>	<b>613</b>	<b>26</b>	<b>4.681.557</b>
Raubüberfälle auf Geldinstitute, Postfilialen/ -agenturen (2110)	15	0	0	10	5	305.196
Raubüberfälle auf sonst. Zahlstellen und Geschäfte (2120)	230	11	53	161	5	1.736.875
auf Spielhallen (2121)	76	1	11	63	1	194.774
auf Tankstellen (2122)	54	2	13	39	0	73.352
Raubüberfälle auf Geld- und Werttransporte (2130)	5	0	0	4	1	177.870
auf Geld-/ Kassenboten (2131)	5	0	0	4	1	177.870
räub. Angriff auf Kraftfahrer (2140)	23	3	17	3	0	20.153
Zechanschlussraub (2150)	0	0	0	0	0	0
Handtaschenraub (2160)	177	49	99	29	0	61.758
sonst. Raubüberfälle auf Str., Wegen oder Plätzen (2170)	1.096	407	511	174	4	550.248
Raubüberfälle in Wohnungen (2190)	121	24	46	47	4	444.900

# EINZELDARSTELLUNG VON DELIKTSBEREICHEN

## KÖRPERVERLETZUNG

### 10-JAHRES-ENTWICKLUNG

#### FÄLLE

	2002	2003	2004	2005	2006	2007	2008	2009	2010	2011
<b>Körperverletzung (2200)</b>	<b>41.589</b>	<b>40.064</b>	<b>49.180</b>	<b>50.051</b>	<b>50.791</b>	<b>53.172</b>	<b>53.567</b>	<b>53.413</b>	<b>55.533</b>	<b>56.603</b>
KV mit tödlichem Ausgang (2210)	13	13	16	7	10	4	12	4	7	1
Gefährliche und schwere KV (2220)	12.437	12.150	14.243	14.759	14.871	15.757	14.991	14.617	14.721	14.319
Gef. u. schw. KV auf Str., Wegen od. Plätzen (2221)	1.154	1.145	1.827	1.650	1.658	1.867	6.064	6.689	6.593	6.363
Misshandlung v. Schutzbe- fohlenen (2230)	309	292	334	308	303	285	343	298	339	323
Misshdl. von Kindern (2231)	228	227	258	242	207	217	266	232	248	266
(Vorsätzl. leichte) KV (2240)	26.887	26.025	32.514	32.896	33.574	35.067	36.140	36.329	38.228	39.527

#### TATVERDÄCHTIGE UND OPFER BEI KÖRPERVERLETZUNG (2200)

	2002	2003	2004	2005	2006	2007	2008	2009	2010	2011
Tatverdächtige	40.375	38.695	46.629	46.962	46.931	48.697	48.286	47.811	48.452	48.909
Opfer	49.151	47.734	56.143	57.634	58.417	61.955	61.331	60.635	62.713	64.548

# EINZELDARSTELLUNG VON DELIKTSBEREICHEN

## ERFASSTE FÄLLE NACH STADT-/LANDKREISEN (2200)

Bereich	erfasste Fälle		Zu-/Abnahme		AQ in %		HZ
	2010	2011	absolut	in %	2010	2011	
<b>Land Baden-Württemberg</b>	<b>55.533</b>	<b>56.603</b>	<b>1.070</b>	<b>1,9</b>	<b>89,6</b>	<b>89,7</b>	<b>526</b>
<b>Regierungsbezirk Stuttgart<sup>10</sup></b>	<b>13.822</b>	<b>14.300</b>	<b>478</b>	<b>3,5</b>	<b>91,4</b>	<b>91,3</b>	<b>421</b>
Stuttgart, Stadtkreis	6.580	6.901	321	4,9	85,3	85,7	1.138
Böblingen	1.681	1.902	221	13,1	90,6	89,9	512
Esslingen	2.197	2.206	9	0,4	89,4	90,3	428
Göppingen	963	993	30	3,1	90,2	91,6	393
Ludwigsburg	2.189	2.209	20	0,9	91,3	91,2	426
Rems-Murr-Kreis	2.044	2.157	113	5,5	92,8	92,3	519
Heilbronn, Stadtkreis	751	823	72	9,6	90,7	89,9	670
Heilbronn, Landkreis	895	930	35	3,9	92,6	92,9	283
Hohenlohekreis	356	344	-12	-3,4	94,4	92,4	316
Schwäbisch Hall	715	753	38	5,3	92,6	93,2	400
Main-Tauber-Kreis	320	366	46	14,4	93,1	95,6	274
Heidenheim	482	494	12	2,5	93,6	91,9	377
Ostalbkreis	1.229	1.123	-106	-8,6	91,3	89,5	361
<b>Regierungsbezirk Karlsruhe</b>	<b>13.279</b>	<b>13.344</b>	<b>65</b>	<b>0,5</b>	<b>89,0</b>	<b>89,1</b>	<b>486</b>
Baden-Baden, Stadtkreis	263	286	23	8,7	90,5	91,3	525
Karlsruhe, Stadtkreis	1.926	2.080	154	8,0	84,9	85,0	706
Karlsruhe, Landkreis	1.482	1.344	-138	-9,3	91,6	92,9	311
Rastatt	1.058	1.123	65	6,1	91,4	91,7	495
Heidelberg, Stadtkreis	1.000	1.060	60	6,0	85,9	84,6	720
Mannheim, Stadtkreis	2.296	2.447	151	6,6	86,7	87,0	781
Neckar-Odenwald-Kreis	594	540	-54	-9,1	95,3	95,4	367
Rhein-Neckar-Kreis	2.059	1.841	-218	-10,6	90,0	91,1	342
Pforzheim, Stadtkreis	1.077	1.115	38	3,5	87,7	87,2	931
Calw	503	526	23	4,6	92,8	93,7	334
Enzkreis	526	533	7	1,3	91,6	92,3	275
Freudenstadt	495	449	-46	-9,3	91,9	90,9	375
<b>Regierungsbezirk Freiburg</b>	<b>12.583</b>	<b>13.197</b>	<b>614</b>	<b>4,9</b>	<b>89,9</b>	<b>90,2</b>	<b>600</b>
Freiburg, Stadtkreis	2.872	3.213	341	11,9	85,4	84,7	1.433
Breisgau-Hochschwarzwald	1.408	1.452	44	3,1	90,8	93,1	578
Emmendingen	829	917	88	10,6	92,8	92,6	579
Ortenaukreis	1.737	1.862	125	7,2	91,4	92,4	446
Rottweil	558	496	-62	-11,1	90,5	92,1	356
Schwarzwald-Baar-Kreis	732	758	26	3,6	91,5	90,6	367
Tuttlingen	623	668	45	7,2	90,5	90,3	498
Konstanz	1.683	1.632	-51	-3,0	90,1	90,9	585
Lörrach	1.401	1.593	192	13,7	91,6	92,1	715
Waldshut	740	606	-134	-18,1	92,8	92,6	365

<sup>10</sup> Ohne Stadt Stuttgart

# EINZELDARSTELLUNG VON DELIKTSBEREICHEN

<b>Regierungsbezirk Tübingen</b>	<b>9.263</b>	<b>8.859</b>	<b>-404</b>	<b>-4,4</b>	<b>90,5</b>	<b>90,2</b>	<b>490</b>
Reutlingen	1.501	1.505	4	0,3	89,5	90,8	536
Tübingen	1.108	973	-135	-12,2	91,0	89,6	440
Zollernalbkreis	848	824	-24	-2,8	93,4	92,7	437
Ulm, Stadtkreis	1.008	977	-31	-3,1	86,2	85,2	796
Alb-Donau-Kreis	498	509	11	2,2	92,2	93,5	268
Biberach	911	905	-6	-0,7	91,3	89,4	478
Bodenseekreis	1.136	1.079	-57	-5,0	93,8	90,9	518
Ravensburg	1.545	1.427	-118	-7,6	89,3	90,6	515
Sigmaringen	708	660	-48	-6,8	90,1	90,6	507

## VORJAHRESVERGLEICH

	2010			2011		
	erfasste Fälle	aufgeklärte Fälle	AQ in %	erfasste Fälle	aufgeklärte Fälle	AQ in %
<b>Körperverletzung (2200)</b>	<b>55.533</b>	<b>49.766</b>	<b>89,6</b>	<b>56.603</b>	<b>50.752</b>	<b>89,7</b>
KV mit tödlichem Ausgang (2210)	7	8	114,3	1	1	100,0
Gefährliche und schwere KV (2220)	14.721	12.177	82,7	14.319	11.842	82,7
Gef. u. schw. KV auf Str., Wegen od. Plätzen (2221)	6.593	5.018	76,1	6.363	4.864	76,4
Misshandlung v. Schutzbefohlenen (2230)	339	337	99,4	323	316	97,8
Misshdl. von Kindern (2231)	248	246	99,2	266	263	98,9
(Vorsätzl. leichte) KV (2240)	38.228	35.183	92,0	39.527	36.380	92,0

## VERSUCHE/VERTEILUNG NACH GEMEINDEGRÖÖE

Straftat	erfasste Fälle	Versuche	Verteilung nach Gemeindegröße (Einwohner)			
			bis 20T	20T-100T	100T-500T	500T u. mehr
<b>Körperverletzung (2200)</b>	<b>56.603</b>	<b>3.166</b>	<b>17.864</b>	<b>19.267</b>	<b>12.569</b>	<b>6.901</b>
KV mit tödlichem Ausgang (2210)	1	0	0	0	1	0
Gefährliche und schwere KV (2220)	14.319	1.459	3.995	4.864	3.593	1.867
Gef. u. schw. KV auf Str., Wegen od. Plätzen (2221)	6.363	517	1.599	2.075	1.813	876
Misshandlung v. Schutzbefohlenen (2230)	323	1	114	122	49	38
Misshdl. von Kindern (2231)	266	1	89	104	44	29
(Vorsätzl. leichte) KV (2240)	39.527	1.706	12.682	13.548	8.537	4.758

# EINZELDARSTELLUNG VON DELIKTSBEREICHEN

## GESCHLECHTS- UND ALTERSSTRUKTUR DER TATVERDÄCHTIGEN

	insg.	männlich	weiblich	Kinder	Jugendl.	Heranw.	Erwachs.
<b>Körperverletzung (2200)</b>	<b>48.909</b>	<b>40.533</b>	<b>8.376</b>	<b>1.617</b>	<b>6.066</b>	<b>6.070</b>	<b>35.156</b>
KV mit tödlichem Ausgang (2210)	1	1	0	0	0	0	1
Gefährliche und schwere KV (2220)	16.236	14.187	2.049	679	2.950	2.867	9.740
Gef. u. schw. KV auf Str., Wegen od. Plätzen (2221)	7.577	6.820	757	381	1.874	1.647	3.675
Misshandlung v. Schutzbefoh- lenen (2230)	336	184	152	0	0	11	325
Misshdl. von Kindern (2231)	279	146	133	0	0	11	268
(Vorsätzl. leichte) KV (2240)	32.927	27.231	5.696	989	3.581	3.606	24.751

## ANTEILE DER NICHTDEUTSCHEN TATVERDÄCHTIGEN

### ANZAHL DER TV BEI DER KÖRPERVERLETZUNG (2200) IN ABSOLUTEN ZAHLEN

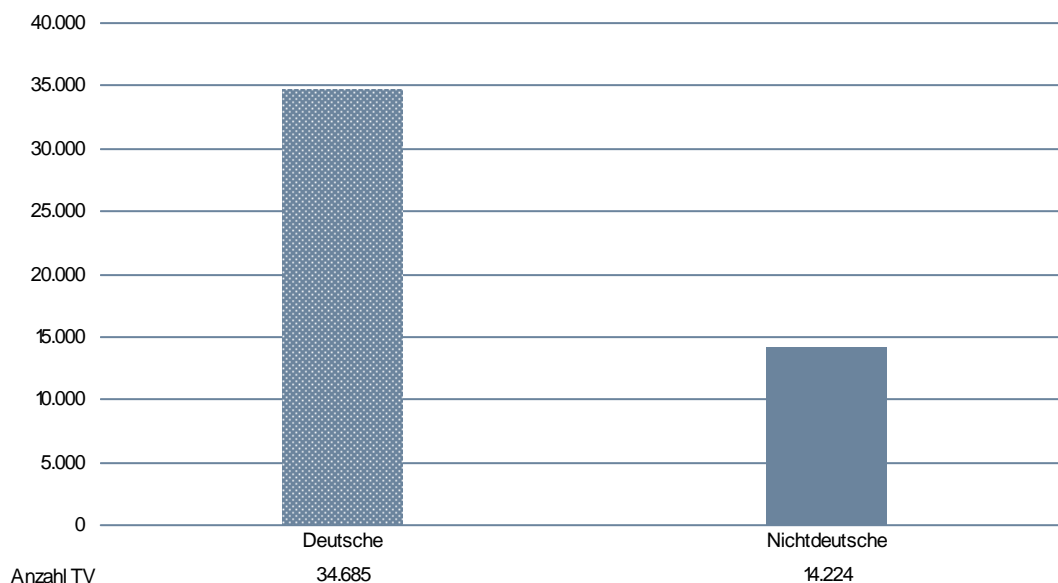



# EINZELDARSTELLUNG VON DELIKTSBEREICHEN

## ANZAHL DER DEUTSCHEN UND NICHTDEUTSCHEN TATVERDÄCHTIGEN IN AUSGESUCHTEN DELIKTSBEREICHEN

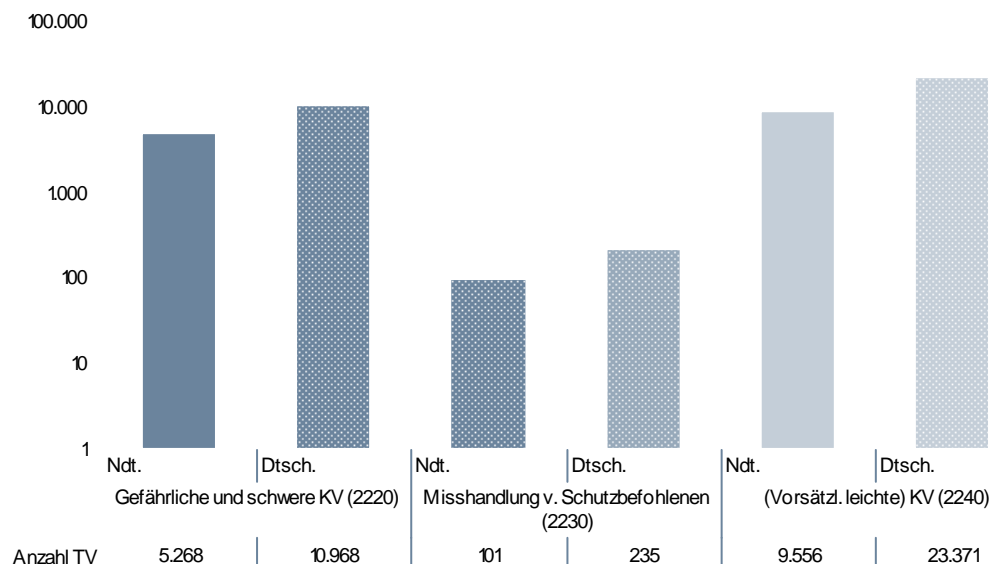

## NICHTDEUTSCHE TATVERDÄCHTIGE NACH STAATSANGEHÖRIGKEIT

Körperverletzung (2200)	TV nach Staatsangehörigkeit				
	163 TÜRKEI	137 ITALIEN	134 GRIECHENLAND	138 JUGOSLAWIEN (EHEM.)	130 KROATIEN
	<b>4.530</b>	<b>1.594</b>	<b>516</b>	<b>458</b>	<b>454</b>
Körperverletzung mit Todesfolge (2210)	entfällt	entfällt	entfällt	entfällt	entfällt
Gefährliche und schwere KV (2220)	163 TÜRKEI	137 ITALIEN	138 JUGOSLAWIEN (EHEM.)	150 KOSOVO	170 SERBIEN
	<b>1.778</b>	<b>550</b>	<b>195</b>	<b>178</b>	<b>177</b>
Gef. u. schw. KV auf Str., Wegen od. Plätzen (2221)	163 TÜRKEI	137 ITALIEN	150 KOSOVO	138 JUGOSLAWIEN (EHEM.)	132 SERBIEN UND MONTENEGRO (EHEM.)
	<b>875</b>	<b>256</b>	<b>103</b>	<b>90</b>	<b>80</b>
Misshandlung v. Schutzbefohlenen (2230)	163 TÜRKEI	160 RUSSISCHE FÖDERATION	138 JUGOSLAWIEN (EHEM.)	134 GRIECHENLAND	137 ITALIEN
	<b>18</b>	<b>6</b>	<b>5</b>	<b>4</b>	<b>4</b>
Misshdl. von Kindern (2231)	163 TÜRKEI	138 JUGOSLAWIEN (EHEM.)	134 GRIECHENLAND	137 ITALIEN	160 RUSSISCHE FÖDERATION
	<b>12</b>	<b>5</b>	<b>4</b>	<b>4</b>	<b>4</b>
(Vorsätzl. leichte) KV (2240)	163 TÜRKEI	137 ITALIEN	134 GRIECHENLAND	130 KROATIEN	138 JUGOSLAWIEN (EHEM.)
	<b>3.022</b>	<b>1.087</b>	<b>370</b>	<b>332</b>	<b>306</b>

# EINZELDARSTELLUNG VON DELIKTSBEREICHEN

## NICHTDEUTSCHE TATVERDÄCHTIGE NACH AUFENTHALTSGRUND IN DEUTSCHLAND

	Nd. TV	Aufenthalt der nichtdeutschen TV						
		illeg.	legal (ohne Stationierungstreitkräfte/Angehörige)					
			Tourist/ Durchr.	Student/ Schüler	Arbeit- nehmer	Gewer- betreib.	Asylbe- werber	Son- stige
<b>Körperverletzung (2200)</b>	<b>14.224</b>	<b>33</b>	<b>277</b>	<b>2.084</b>	<b>4.725</b>	<b>478</b>	<b>377</b>	<b>6.160</b>
KV mit tödlichem Ausgang (2210)	0	0	0	0	0	0	0	0
Gefährliche und schwere KV (2220)	5.268	10	113	981	1.598	138	178	2.224
Gef. u. schw. KV auf Str., Wegen od. Plätzen (2221)	2.378	3	37	622	653	47	38	962
Misshandlung v. Schutzbefohle- nen (2230)	101	0	1	1	33	1	4	59
Misshdl. von Kindern (2231)	83	0	1	1	23	1	4	51
(Vorsätzl. leichte) KV (2240)	9.556	25	164	1.258	3.261	342	228	4.214

## ANGABEN ZUM TATVERDÄCHTIGEN

Tatverdächtige ...	Alleinhandelnd		bereits in Er- scheinung getreten		Konsument harter Drogen		unter Alkohol- einfluss		Schusswaffe mitgeführt	
	abs.	Anteil	abs.	Anteil	abs.	Anteil	abs.	Anteil	abs.	Anteil
<b>Körperverletzung (2200)</b>	<b>39.210</b>	<b>80,2%</b>	<b>26.559</b>	<b>54,3%</b>	<b>2.063</b>	<b>4,2%</b>	<b>15.164</b>	<b>31,0%</b>	<b>216</b>	<b>0,4%</b>
KV mit tödlichem Aus- gang (2210)	1	100,0%	1	100,0%	1	100,0%	1	100,0%	0	0,0%
Gefährliche und schwe- re KV (2220)	7.359	45,3%	10.308	63,5%	743	4,6%	5.662	34,9%	142	0,9%
Gef. u. schw. KV auf Str., Wegen od. Plätzen (2221)	2.642	34,9%	4.955	65,4%	314	4,1%	2.801	37,0%	56	0,7%
Misshandlung v. Schutzbefohlenen (2230)	266	79,2%	151	44,9%	6	1,8%	15	4,5%	0	0,0%
Misshdl. von Kin- dern (2231)	217	77,8%	126	45,2%	5	1,8%	11	3,9%	0	0,0%
(Vorsätzl. leichte) KV (2240)	31.178	94,7%	17.934	54,5%	1.442	4,4%	10.218	31,0%	66	0,2%

# EINZELDARSTELLUNG VON DELIKTSBEREICHEN

## SCHUSSWAFFENGEBRAUCH/VERTEILUNG NACH GEMEINDEGRÖßE

Straftat	erfasste Fälle	davon mit Schusswaffen	
		gedroht	geschossen
<b>Körperverletzung (2200)</b>	<b>56.603</b>	<b>16</b>	<b>72</b>
KV mit tödlichem Ausgang (2210)	1	0	0
Gefährliche und schwere KV (2220)	14.319	7	68
Gef. u. schw. KV auf Str., Wegen od. Plätzen (2221)	6.363	3	24
Misshandlung v. Schutzbefohlenen (2230)	323	0	0
Misshdl. von Kindern (2231)	266	0	0
(Vorsätzl. leichte) KV (2240)	39.527	9	0

## OPFER NACH ALTER UND GESCHLECHT

	insges.	männlich	weiblich	Kinder	Jugendl.	Heranw.	Erwachs.
<b>Körperverletzung (2200)</b>	<b>64.548</b>	<b>43.170</b>	<b>21.378</b>	<b>4.073</b>	<b>7.315</b>	<b>8.675</b>	<b>44.485</b>
KV mit tödlichem Ausgang (2210)	1	0	1	0	0	0	1
Gefährliche und schwere KV (2220)	18.265	14.216	4.049	867	2.246	3.086	12.066
Gef. u. schw. KV auf Str., Wegen od. Plätzen (2221)	8.506	7.223	1.283	431	1.380	1.694	5.001
Misshandlung v. Schutzbefohlenen (2230)	382	193	189	316	46	1	19
Misshdl. von Kindern (2231)	316	166	150	316	0	0	0
(Vorsätzl. leichte) KV (2240)	43.303	27.316	15.987	2.490	4.849	5.465	30.499

# EINZELDARSTELLUNG VON DELIKTSBEREICHEN

## ANTEIL DER OPFER NACH ALTERSGRUPPEN

Insgesamt wurden 64.548 Menschen (43.170 männliche und 21.378 weibliche) Opfer von Körperverletzungen

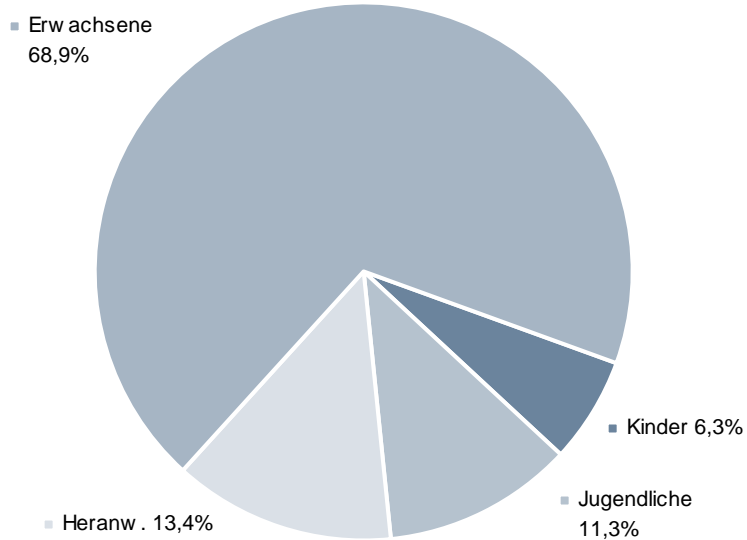

## VERTEILUNG DER OPFER NACH IHRER BEZIEHUNG ZUM TATVERDÄCHTIGEN

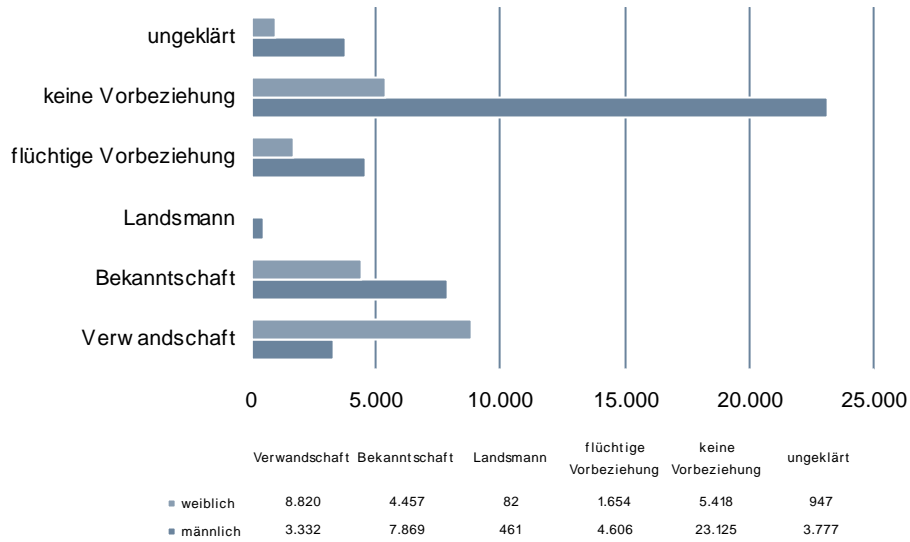

# EINZELDARSTELLUNG VON DELIKTSBEREICHEN

## STRAFTATEN GEGEN DIE PERSÖNLICHE FREIHEIT

### 10-JAHRES-ENTWICKLUNG

#### FÄLLE

	2002	2003	2004	2005	2006	2007	2008	2009	2010	2011
<b>Straftaten gg. die pers. Freiheit (2300)</b>	<b>13.749</b>	<b>12.535</b>	<b>14.919</b>	<b>14.150</b>	<b>13.872</b>	<b>15.196</b>	<b>15.856</b>	<b>15.733</b>	<b>15.647</b>	<b>15.851</b>
Menschenraub, Entziehung Minderj., Kinderhandel - §§ 234, 235, 236 StGB - (2310)	134	108	155	129	122	137	121	132	119	114
Freiheitsberaubung, Nötigung, Bedrohung - §§ 239, 240, 241 StGB - (2320)	13.605	12.402	14.748	14.001	13.680	15.007	15.672	15.527	15.466	15.661
erpress. Menschenraub - § 239a StGB - (2330)	9	15	7	12	8	17	11	14	15	14
Geiselnahme - § 239b StGB - (2340)	1	10	9	8	5	9	4	14	5	6

#### TATVERDÄCHTIGE UND OPFER BEI STRAFTATEN GEGEN DIE PERSÖNLICHE FREIHEIT (2300)

	2002	2003	2004	2005	2006	2007	2008	2009	2010	2011
Tatverdächtige	12.432	11.363	13.655	12.808	12.441	13.554	13.764	13.876	13.823	14.122
Opfer	16.003	14.554	16.837	16.063	15.755	17.128	17.664	17.328	17.257	17.723

# EINZELDARSTELLUNG VON DELIKTSBEREICHEN

## ERFASSTE FÄLLE NACH STADT-/LANDKREISEN (SCHLÜSSEL 2300)

Bereich	erfasste Fälle		Zu-/Abnahme		AQ in %		HZ
	2010	2011	absolut	in %	2010	2011	
<b>Land Baden-Württemberg</b>	<b>15.647</b>	<b>15.851</b>	<b>204</b>	<b>1,3</b>	<b>91,3</b>	<b>92,0</b>	<b>147</b>
<b>Regierungsbezirk Stuttgart<sup>11</sup></b>	<b>4.323</b>	<b>4.468</b>	<b>145</b>	<b>3,4</b>	<b>91,4</b>	<b>92,2</b>	<b>132</b>
Stuttgart, Stadtkreis	1.413	1.426	13	0,9	88,8	91,1	235
Böblingen	617	590	-27	-4,4	91,7	91,9	159
Esslingen	662	608	-54	-8,2	92,1	91,1	118
Göppingen	288	319	31	10,8	88,5	93,4	126
Ludwigsburg	680	703	23	3,4	90,6	92,6	136
Rems-Murr-Kreis	512	578	66	12,9	93,2	93,4	139
Heilbronn, Stadtkreis	230	260	30	13,0	90,9	92,3	212
Heilbronn, Landkreis	396	392	-4	-1,0	90,9	89,5	119
Hohenlohekreis	120	141	21	17,5	90,8	97,2	129
Schwäbisch Hall	211	216	5	2,4	92,4	92,6	115
Main-Tauber-Kreis	123	121	-2	-1,6	93,5	92,6	91
Heidenheim	128	144	16	12,5	89,1	95,8	110
Ostalbkreis	356	396	40	11,2	91,3	89,9	127
<b>Regierungsbezirk Karlsruhe</b>	<b>3.860</b>	<b>3.916</b>	<b>56</b>	<b>1,5</b>	<b>91,7</b>	<b>91,9</b>	<b>143</b>
Baden-Baden, Stadtkreis	120	100	-20	-16,7	90,0	93,0	184
Karlsruhe, Stadtkreis	462	480	18	3,9	92,6	90,8	163
Karlsruhe, Landkreis	471	412	-59	-12,5	93,4	92,5	95
Rastatt	363	352	-11	-3,0	88,4	92,0	155
Heidelberg, Stadtkreis	237	214	-23	-9,7	86,1	93,9	145
Mannheim, Stadtkreis	712	790	78	11,0	90,6	90,8	252
Neckar-Odenwald-Kreis	157	161	4	2,5	95,5	94,4	110
Rhein-Neckar-Kreis	594	632	38	6,4	92,1	91,3	118
Pforzheim, Stadtkreis	250	263	13	5,2	93,2	92,0	220
Calw	142	175	33	23,2	94,4	93,1	111
Enzkreis	199	183	-16	-8,0	93,5	92,9	94
Freudenstadt	153	154	1	0,7	92,8	91,6	128
<b>Regierungsbezirk Freiburg</b>	<b>3.535</b>	<b>3.564</b>	<b>29</b>	<b>0,8</b>	<b>91,2</b>	<b>91,8</b>	<b>162</b>
Freiburg, Stadtkreis	643	638	-5	-0,8	89,9	88,6	285
Breisgau-Hochschwarzwald	426	469	43	10,1	91,3	91,3	187
Emmendingen	321	277	-44	-13,7	93,5	94,2	175
Ortenaukreis	521	554	33	6,3	91,0	93,1	133
Rottweil	185	177	-8	-4,3	89,7	92,1	127
Schwarzwald-Baar-Kreis	187	191	4	2,1	93,6	93,2	92
Tuttlingen	144	161	17	11,8	91,0	94,4	120
Konstanz	479	408	-71	-14,8	90,8	92,6	146
Lörrach	410	476	66	16,1	91,5	91,0	214
Waldshut	219	213	-6	-2,7	91,8	93,0	128

<sup>11</sup> Ohne Stadt Stuttgart

# EINZELDARSTELLUNG VON DELIKTSBEREICHEN

<b>Regierungsbezirk Tübingen</b>	<b>2.482</b>	<b>2.430</b>	<b>-52</b>	<b>-2,1</b>	<b>92,6</b>	<b>93,4</b>	<b>134</b>
Reutlingen	418	375	-43	-10,3	92,3	92,8	133
Tübingen	308	318	10	3,2	93,2	93,1	144
Zollernalbkreis	280	216	-64	-22,9	95,4	97,7	115
Ulm, Stadtkreis	207	227	20	9,7	90,3	91,2	185
Alb-Donau-Kreis	208	183	-25	-12,0	93,3	88,5	96
Biberach	225	216	-9	-4,0	92,4	95,4	114
Bodenseekreis	241	241	0	0,0	90,0	95,0	116
Ravensburg	381	334	-47	-12,3	92,7	90,4	121
Sigmaringen	214	320	106	49,5	93,0	96,3	246

## VORJAHRESVERGLEICH

	2010			2011		
	erfasste Fälle	aufgeklärte Fälle	AQ in %	erfasste Fälle	aufgeklärte Fälle	AQ in %
<b>Straftaten gg. die pers. Freiheit (2300)</b>	<b>15.647</b>	<b>14.280</b>	<b>91,3</b>	<b>15.851</b>	<b>14.576</b>	<b>92,0</b>
Menschenraub, Entziehung Minderj., Kinderhandel - §§ 234, 235, 236 StGB - (2310)	119	118	99,2	114	108	94,7
Freiheitsberaubung, Nötigung, Bedrohung - §§ 239, 240, 241 StGB - (2320)	15.466	14.105	91,2	15.661	14.402	92,0
erpress. Menschenraub - § 239a StGB - (2330)	15	16	106,7	14	12	85,7
Geiselnahme - § 239b StGB - (2340)	5	5	100,0	6	6	100,0

# EINZELDARSTELLUNG VON DELIKTSBEREICHEN

## VERSUCHE/VERTEILUNG NACH GEMEINDEGRÖÙE

Straftat	erfasste Fälle	Versuche	Verteilung nach Gemeindegröße (Einwohner)			
			bis 20T	20T-100T	100T-500T	500T u. mehr
<b>Straftaten gg. die pers. Freiheit (2300)</b>	<b>15.851</b>	<b>463</b>	<b>6.156</b>	<b>5.174</b>	<b>3.048</b>	<b>1.426</b>
Menschenraub, Entziehung Minderj., Kinderhandel - §§ 234, 235, 236 StGB - (2310)	114	8	43	32	26	13
Freiheitsberaubung, Nötigung, Bedrohung - §§ 239, 240, 241 StGB - (2320)	15.661	447	6.099	5.111	3.005	1.399
erpress. Menschenraub - § 239a StGB - (2330)	14	0	2	9	2	1
Geiselnahme - § 239b StGB - (2340)	6	1	3	2	1	0

## GESCHLECHTS- UND ALTERSSTRUKTUR DER TATVERDÄCHTIGEN

	insg.	männlich	weiblich	Kinder	Jugendl.	Heranw.	Erwachs.
<b>Straftaten gg. die pers. Freiheit (2300)</b>	<b>14.122</b>	<b>12.078</b>	<b>2.044</b>	<b>198</b>	<b>894</b>	<b>1.025</b>	<b>12.005</b>
Menschenraub, Entziehung Minderj., Kinderhandel - §§ 234, 235, 236 StGB - (2310)	122	64	58	0	0	5	117
Freiheitsberaubung, Nötigung, Bedrohung - §§ 239, 240, 241 StGB - (2320)	13.916	11.946	1.970	198	893	1.007	11.818
erpress. Menschenraub - § 239a StGB - (2330)	29	26	3	0	0	10	19
Geiselnahme - § 239b StGB - (2340)	10	8	2	0	1	2	7



# EINZELDARSTELLUNG VON DELIKTSBEREICHEN

## ANTEILE DER NICHTDEUTSCHEN TATVERDÄCHTIGEN

### ANZAHL DER TV VON STRAFTATEN GEGEN DIE PERSÖNLICHE FREIHEIT IN ABSOLUTEN ZAHLEN

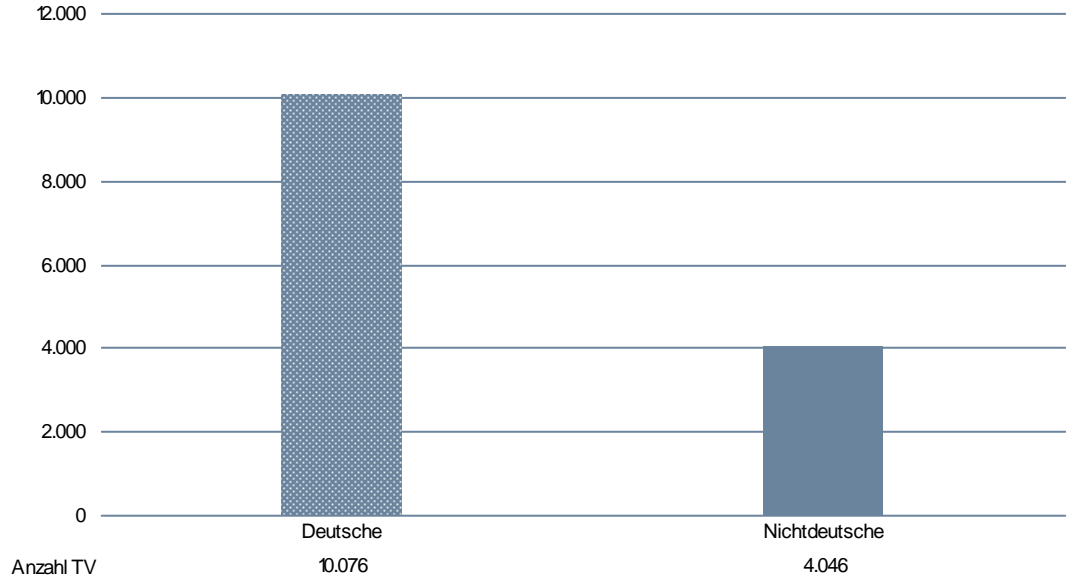

## ANTEILE DER DEUTSCHEN UND NICHTDEUTSCHEN TATVERDÄCHTIGEN IN AUSGESUCHTEN DELIKTSBEREICHEN

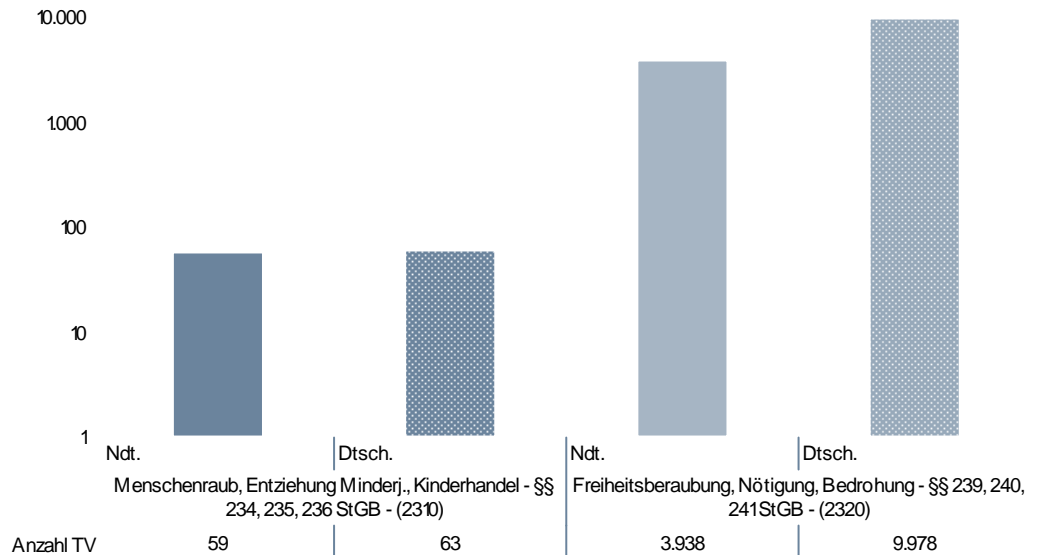

# EINZELDARSTELLUNG VON DELIKTSBEREICHEN

## NICHTDEUTSCHE TATVERDÄCHTIGE NACH STAATSANGEHÖRIGKEIT

Straftaten gg. die pers. Freiheit (2300)	TV nach Staatsangehörigkeit				
	163 TÜRKEI	137 ITALIEN	130 KROATIEN	138 JUGOSLAWIEN (EHEM.)	134 GRIECHENLAND
	<b>1.414</b>	<b>492</b>	<b>152</b>	<b>148</b>	<b>143</b>
Menschenraub, Entziehung Min- derj., Kinderhandel - §§ 234, 235, 236 StGB - (2310)	163 TÜRKEI 11	134 GRIECHENLAND 4	137 ITALIEN 4	152 POLEN 4	368 VEREINIGTE STAATEN (USA) 4
Freiheitsberaubung, Nötigung, Bedrohung - §§ 239, 240, 241 StGB - (2320)	163 TÜRKEI 1.392	137 ITALIEN 486	130 KROATIEN 150	138 JUGOSLAWIEN (EHEM.) 145	134 GRIECHENLAND (EHEM.) 139
erpress. Menschenraub - § 239a StGB - (2330)	163 TÜRKEI 5	431 SRI LANKA 2	138 JUGOSLAWIEN (EHEM.) 1	151 ÖSTERREICH 1	154 RUMÄNIEN 1
Geiselnahme - § 239b StGB - (2340)	163 TÜRKEI 2	438 IRAK 1	997 STAATENLOS 1	entfällt entfällt	entfällt entfällt

## NICHTDEUTSCHE TATVERDÄCHTIGE NACH AUFENTHALTSGRUND IN DEUTSCHLAND

Straftaten gg. die pers. Freiheit (2300)	Nd. TV	Aufenthalt der nichtdeutschen TV						
		illeg.	legal (ohne Stationierungsstreitkräfte/Angehörige)					
			Tourist/ Durchr.	Student/ Schüler	Arbeit- nehmer	Gewer- betreib.	Asylbe- werber	Son- stige
	<b>4.046</b>	<b>17</b>	<b>105</b>	<b>279</b>	<b>1.379</b>	<b>181</b>	<b>84</b>	<b>1.981</b>
Menschenraub, Entziehung Min- derj., Kinderhandel - §§ 234, 235, 236 StGB - (2310)	59	0	4	0	11	1	2	37
Freiheitsberaubung, Nötigung, Be- drohung - §§ 239, 240, 241 StGB - (2320)	3.938	17	96	279	1.359	175	82	1.914
erpress. Menschenraub - § 239a StGB - (2330)	13	0	1	0	1	0	0	11
Geiselnahme - § 239b StGB - (2340)	4	0	0	0	0	0	0	4

# EINZELDARSTELLUNG VON DELIKTSBEREICHEN

## ANGABEN ZUM TATVERDÄCHTIGEN

Tatverdächtige ...	Alleinhandelnd		bereits in Er- scheinung getreten		Konsument harter Drogen		unter Alkohol- einfluss		Schusswaffe mitgeführt	
	abs.	Anteil	abs.	Anteil	abs.	Anteil	abs.	Anteil	abs.	Anteil
<b>Straftaten gg. die pers. Freiheit (2300)</b>	<b>12.318</b>	<b>87,2%</b>	<b>7.850</b>	<b>55,6%</b>	<b>556</b>	<b>3,9%</b>	<b>1.567</b>	<b>11,1%</b>	<b>192</b>	<b>1,4%</b>
Menschenraub, Entziehung Minderj., Kinderhandel - §§ 234, 235, 236 StGB - (2310)	94	77,0%	55	45,1%	2	1,6%	6	4,9%	0	0,0%
Freiheitsberaubung, Nötigung, Bedrohung - §§ 239, 240, 241 StGB - (2320)	12.191	87,6%	7.736	55,6%	547	3,9%	1.556	11,2%	184	1,3%
erpress. Menschenraub - § 239a StGB - (2330)	5	17,2%	22	75,9%	2	6,9%	5	17,2%	8	27,6%
Geiselnahme - § 239b StGB - (2340)	4	40,0%	9	90,0%	2	20,0%	1	10,0%	0	0,0%

## SCHUSSWAFFENGEBRAUCH/VERTEILUNG NACH GEMEINDEGRÖßE

Straftat	erfasste Fälle	davon mit Schusswaffen		Verteilung nach Gemeindegröße			
		gedroht	geschossen	bis 20T EW	20T-100T	100T- 500T	500T u. mehr
<b>Straftaten gg. die pers. Freiheit (2300)</b>	<b>15.851</b>	<b>91</b>	<b>13</b>	<b>6.156</b>	<b>5.174</b>	<b>3.048</b>	<b>1.426</b>
Menschenraub, Entziehung Minderj., Kinderhandel - §§ 234, 235, 236 StGB - (2310)	114	0	0	43	32	26	13
Freiheitsberaubung, Nöti- gung, Bedrohung - §§ 239, 240, 241 StGB - (2320)	15.661	86	13	6.099	5.111	3.005	1.399
erpress. Menschenraub - § 239a StGB - (2330)	14	5	0	2	9	2	1
Geiselnahme - § 239b StGB - (2340)	6	0	0	3	2	1	0

# EINZELDARSTELLUNG VON DELIKTSBEREICHEN

## OPFER NACH ALTER UND GESCHLECHT

	insg.	männlich	weiblich	Kinder	Jugendl.	Heranw.	Erwachs.
<b>Straftaten gg. die pers. Freiheit (2300)</b>	<b>17.723</b>	<b>9.572</b>	<b>8.151</b>	<b>733</b>	<b>1.083</b>	<b>1.331</b>	<b>14.576</b>
Menschenraub, Entziehung Minderj., Kinderhandel - §§ 234, 235, 236 StGB - (2310)	142	66	76	83	4	3	52
Freiheitsberaubung, Nötigung, Bedrohung - §§ 239, 240, 241 StGB - (2320)	17.487	9.483	8.004	649	1.062	1.305	14.471
erpress. Menschenraub - § 239a StGB - (2330)	22	11	11	0	0	3	19
Geiselnahme - § 239b StGB - (2340)	6	3	3	0	1	1	4

## ANTEIL DER OPFER NACH ALTERSGRUPPEN

Insgesamt wurden 17.723 Menschen (9.572 männliche und 8.151 weibliche) Opfer von Straftaten gegen die persönliche Freiheit.

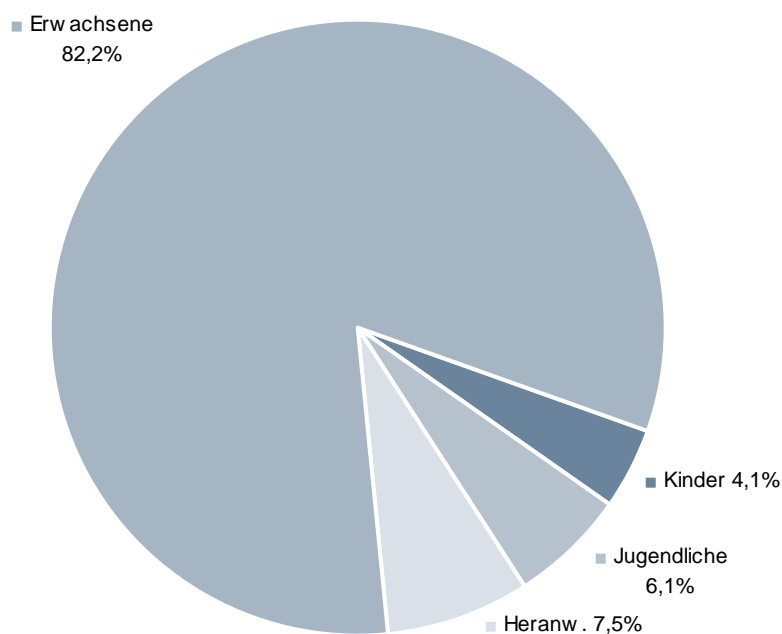

# EINZELDARSTELLUNG VON DELIKTSBEREICHEN

## VERTEILUNG DER OPFER NACH IHRER BEZIEHUNG ZUM TATVERDÄCHTIGEN

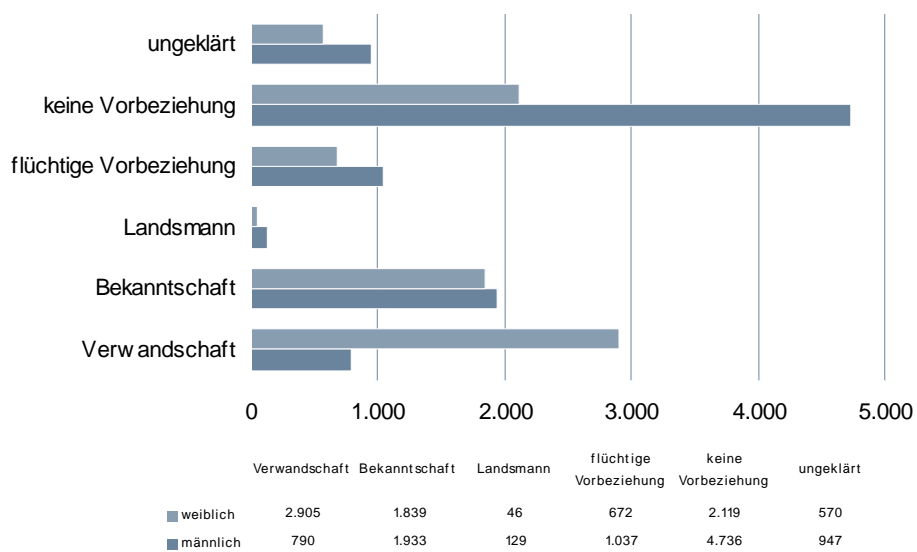

# EINZELDARSTELLUNG VON DELIKTSBEREICHEN

## DIEBSTAHL INSGESAMT

### 10-JAHRES-ENTWICKLUNG

#### FÄLLE

	2002	2003	2004	2005	2006	2007	2008	2009	2010	2011
<b>Diebstahl insgesamt</b> (****)	<b>255.292</b>	<b>250.305</b>	<b>257.052</b>	<b>233.118</b>	<b>224.934</b>	<b>219.721</b>	<b>212.802</b>	<b>205.848</b>	<b>201.008</b>	<b>207.406</b>
v. Fahrrädern einschl. unbef. In- gebrauchn. (***)	29.929	31.937	31.074	30.137	30.028	30.069	28.230	27.919	24.727	28.571
v. Schusswaffen (***)	165	140	130	90	86	86	89	102	74	71
v. unbaren Zah- lungsm. (***)	12.145	11.644	10.359	9.870	9.495	8.410	8.191	7.430	7.841	7.402
v. amtl. Siegeln, Stempeln, Vordr. für Ausweise und Kfz.Papiere (***)	24	34	43	45	43	42	39	72	43	0
von/aus Automaten (***)	6.965	2.821	2.703	2.721	2.143	2.726	2.125	2.422	2.336	2.390
von Antiquitäten, Kunst- und sakralen Gegenst. (***)	158	242	212	183	164	251	178	156	160	141
in/aus Banken, Spar- kassen, Poststellen und dergl. (*05*)	348	307	316	507	263	199	285	246	407	364
in/aus Dienst-, Büro-, Fabrik-, Werkstatt- u. Lagerräumen (*10*)	16.565	16.940	17.545	16.656	14.973	12.742	11.986	11.780	12.043	13.252
in/aus Gaststätten / Hotels pp. (*15*)	7.623	8.159	8.574	8.697	7.820	7.365	7.025	7.246	7.669	8.409
in/aus Kiosken (*20*)	528	669	633	600	506	544	587	539	441	0
in/aus Schaufenstern, Schaukästen, Vitrinen (*30*)	554	491	386	317	275	256	261	284	254	0
Taschendiebstahl (*90*)	8.140	7.319	7.986	6.699	6.752	5.515	5.226	5.579	6.307	6.403

# EINZELDARSTELLUNG VON DELIKTSBEREICHEN

## TATVERDÄCHTIGE UND SCHADEN

	2002	2003	2004	2005	2006	2007	2008	2009	2010	2011
Tatverdächtige	73.149	67.299	74.788	63.690	61.539	61.105	58.597	58.275	57.091	54.078
Schaden in Mio Euro	86,2	168,1	220,3	157,4	156,4	158,4	149,9	147,5	139,7	161,5

## ERFASSTE FÄLLE NACH STADT-/LANDKREISEN (\*\*\*\*)

Bereich	erfasste Fälle		Zu-/Abnahme		AQ in %		HZ
	2010	2011	absolut	in %	2010	2011	2011
<b>Land Baden-Württemberg</b>	<b>201.008</b>	<b>207.406</b>	<b>6.398</b>	<b>3,2</b>	<b>35,3</b>	<b>33,4</b>	<b>1.929</b>
<b>Regierungsbezirk Stuttgart<sup>12</sup></b>	<b>48.909</b>	<b>50.509</b>	<b>1.600</b>	<b>3,3</b>	<b>38,0</b>	<b>35,9</b>	<b>1.487</b>
Stuttgart, Stadtkreis	16.493	17.049	556	3,4	37,3	36,2	2.811
Böblingen	5.275	5.576	301	5,7	37,9	36,7	1.501
Esslingen	7.449	7.569	120	1,6	32,3	28,9	1.470
Göppingen	3.310	3.749	439	13,3	37,1	38,0	1.484
Ludwigsburg	7.762	7.901	139	1,8	40,7	35,0	1.525
Rems-Murr-Kreis	5.921	6.760	839	14,2	32,6	35,8	1.627
Heilbronn, Stadtkreis	3.279	3.326	47	1,4	50,7	41,0	2.707
Heilbronn, Landkreis	3.951	3.836	-115	-2,9	35,6	33,2	1.168
Hohenlohekreis	1.723	1.501	-222	-12,9	40,9	39,2	1.378
Schwäbisch Hall	2.792	2.851	59	2,1	39,5	40,1	1.513
Main-Tauber-Kreis	1.757	1.749	-8	-0,5	41,7	34,4	1.312
Heidenheim	1.655	1.840	185	11,2	36,8	40,1	1.403
Ostalbkreis	4.035	3.851	-184	-4,6	41,5	41,1	1.239
<b>Regierungsbezirk Karlsruhe</b>	<b>58.757</b>	<b>59.124</b>	<b>367</b>	<b>0,6</b>	<b>30,8</b>	<b>28,2</b>	<b>2.154</b>
Baden-Baden, Stadtkreis	1.608	1.499	-109	-6,8	34,4	34,2	2.753
Karlsruhe, Stadtkreis	10.919	10.829	-90	-0,8	29,9	27,5	3.674
Karlsruhe, Landkreis	6.554	6.599	45	0,7	29,8	27,4	1.527
Rastatt	3.972	4.208	236	5,9	26,4	24,8	1.855
Heidelberg, Stadtkreis	5.348	5.360	12	0,2	29,5	29,1	3.639
Mannheim, Stadtkreis	11.918	12.150	232	1,9	29,3	26,1	3.880
Neckar-Odenwald-Kreis	1.571	1.359	-212	-13,5	42,6	38,1	924
Rhein-Neckar-Kreis	8.809	8.901	92	1,0	29,0	24,7	1.656
Pforzheim, Stadtkreis	3.458	3.299	-159	-4,6	42,4	41,0	2.754
Calw	1.583	1.659	76	4,8	38,9	30,4	1.055
Enzkreis	1.821	1.878	57	3,1	24,9	26,5	968
Freudenstadt	1.196	1.383	187	15,6	39,7	37,6	1.154
<b>Regierungsbezirk Freiburg</b>	<b>48.317</b>	<b>50.743</b>	<b>2.426</b>	<b>5,0</b>	<b>35,2</b>	<b>34,5</b>	<b>2.307</b>
Freiburg, Stadtkreis	10.126	11.009	883	8,7	32,3	32,9	4.911

<sup>12</sup> Ohne Stadt Stuttgart

# EINZELDARSTELLUNG VON DELIKTSBEREICHEN

Breisgau-Hochschwarzwald	4.792	5.072	280	5,8	26,6	27,7	2.019
Emmendingen	2.824	2.798	-26	-0,9	31,2	31,4	1.767
Ortenaukreis	10.505	10.973	468	4,5	33,5	31,6	2.628
Rottweil	1.417	1.564	147	10,4	40,6	44,5	1.123
Schwarzwald-Baar-Kreis	2.997	3.313	316	10,5	40,7	39,4	1.604
Tuttlingen	1.928	1.874	-54	-2,8	42,9	41,5	1.397
Konstanz	6.410	6.273	-137	-2,1	41,2	35,9	2.249
Lörrach	4.810	5.307	497	10,3	34,6	37,5	2.384
Waldshut	2.508	2.560	52	2,1	44,9	43,8	1.541
<b>Regierungsbezirk Tübingen</b>	<b>28.376</b>	<b>29.763</b>	<b>1.387</b>	<b>4,9</b>	<b>39,1</b>	<b>36,1</b>	<b>1.646</b>
Reutlingen	4.600	5.077	477	10,4	42,2	36,6	1.807
Tübingen	3.599	3.543	-56	-1,6	36,7	29,7	1.601
Zollernalbkreis	2.034	2.232	198	9,7	41,4	35,8	1.185
Ulm, Stadtkreis	3.601	3.970	369	10,2	39,4	43,9	3.233
Alb-Donau-Kreis	2.060	2.209	149	7,2	31,3	34,7	1.165
Biberach	2.331	2.390	59	2,5	35,4	32,4	1.262
Bodenseekreis	3.628	3.650	22	0,6	42,9	40,3	1.752
Ravensburg	4.753	4.804	51	1,1	37,5	31,5	1.735
Sigmaringen	1.770	1.888	118	6,7	43,5	41,0	1.450



# EINZELDARSTELLUNG VON DELIKTSBEREICHEN

## VORJAHRESVERGLEICH

	2010			2011		
	erfasste Fälle	aufgeklärte Fälle	AQ in %	erfasste Fälle	aufgeklärte Fälle	AQ in %
<b>Diebstahl insgesamt (****)</b>	<b>201.008</b>	<b>71.014</b>	<b>35,3</b>	<b>207.406</b>	<b>69.279</b>	<b>33,4</b>
v. Fahrrädern einschl. unbef. Ingebrauchn. (***)	24.727	1.818	7,4	28.571	2.259	7,9
v. Schusswaffen (****)	74	21	28,4	71	28	39,4
v. unbaren Zahlungsm. (****5)	7.841	785	10,0	7.402	739	10,0
v. amtl. Siegeln, Stempeln, Vordr. für Ausweise und Kfz.Papiere (***)	43	27	62,8	0	0	0,0
von/aus Automaten (****7)	2.336	581	24,9	2.390	510	21,3
von Antiquitäten, Kunst- und sakralen Gegenst. (***)	160	40	25,0	141	18	12,8
in/aus Banken, Sparkassen, Poststellen und dergl. (*05*)	407	120	29,5	364	95	26,1
in/aus Dienst-, Büro-, Fabrik-, Werkstatt- u. Lagerräumen (*10*)	12.043	2.701	22,4	13.252	2.988	22,5
in/aus Gaststätten / Hotels pp. (*15*)	7.669	1.491	19,4	8.409	1.569	18,7
in/aus Kiosken (*20*)	441	137	31,1	0	0	0,0
in/aus Schaufenstern, Schaukästen, Vitrinen (*30*)	254	69	27,2	0	0	0,0
Taschendiebstahl (*90*)	6.307	297	4,7	6.403	320	5,0
Großviehdiebstahl (*950)	10	1	10,0	0	0	0,0

# EINZELDARSTELLUNG VON DELIKTSBEREICHEN

## VERSUCHE/VERTEILUNG NACH GEMEINDEGRÖßE

Straftat	erfasste Fälle	Versuche	Verteilung nach Gemeindegröße (Einwohner)			
			bis 20T	20T-100T	100T-500T	500T u. mehr
<b>Diebstahl insgesamt (****)</b>	<b>207.406</b>	<b>19.691</b>	<b>61.603</b>	<b>75.990</b>	<b>52.546</b>	<b>17.049</b>
v. Fahrrädern einschl. unbef. Ingebrauchn. (***)	28.571	281	8.380	10.629	8.465	1.095
v. Schusswaffen (***)	71	3	41	15	8	7
v. unbaren Zahlungsm. (***)	7.402	16	935	1.250	3.674	1.520
v. aml. Siegeln, Stempeln, Vordr. für Ausweise und Kfz.Papiere (***)	0	0	0	0	0	0
von/aus Automaten (***)	2.390	384	918	897	453	121
von Antiquitäten, Kunst- und sakralen Gegenst. (***)	141	6	62	45	22	12
in/aus Banken, Sparkassen, Poststellen und dergl. (*05*)	364	127	100	165	80	19
in/aus Dienst-, Büro-, Fabrik-, Werkstatt- u. Lagerräumen (*10*)	13.252	2.749	4.791	4.438	2.964	1.053
in/aus Gaststätten / Hotels pp. (*15*)	8.409	1.162	2.394	2.849	2.243	923
in/aus Kiosken (*20*)	0	0	0	0	0	0
in/aus Schaufenstern, Schaukästen, Vitrinen (*30*)	0	0	0	0	0	0
Taschendiebstahl (*90*)	6.403	53	694	1.481	3.221	986
Großviehdiebstahl (*950)	0	0	0	0	0	0

# EINZELDARSTELLUNG VON DELIKTSBEREICHEN

## GESCHLECHTS- UND ALTERSSTRUKTUR DER TATVERDÄCHTIGEN

	insg.	männlich	weiblich	Kinder	Jugendl.	Heranw.	Erwachs.
<b>Diebstahl insgesamt (****)</b>	<b>54.078</b>	<b>36.054</b>	<b>18.024</b>	<b>5.628</b>	<b>11.679</b>	<b>5.167</b>	<b>31.604</b>
v. Fahrrädern einschl. unbef. Ingebrauchn. (**3)	2.208	2.045	163	303	723	324	858
v. Schusswaffen (**4)	38	33	5	2	5	6	25
v. unbaren Zahlungsm. (**5)	666	480	186	29	114	133	390
v. amtl. Siegeln, Stempeln, Vordr. für Ausweise und Kfz.Papiere (**6)	0	0	0	0	0	0	0
von/aus Automaten (**7)	510	477	33	39	130	103	238
von Antiquitäten, Kunst- und sakralen Gegenst. (**8)	22	15	7	0	4	3	15
in/aus Banken, Sparkassen, Poststellen und dergl. (*05*)	89	59	30	1	5	5	78
in/aus Dienst-, Büro-, Fabrik-, Werkstatt- u. Lagerräumen (*10*)	2.288	1.966	322	107	485	366	1.330
in/aus Gaststätten / Hotels pp. (*15*)	1.516	1.295	221	21	231	359	905
in/aus Kiosken (*20*)	0	0	0	0	0	0	0
in/aus Schaufenstern, Schaukästen, Vitrinen (*30*)	0	0	0	0	0	0	0
Taschendiebstahl (*90*)	245	176	69	10	34	25	176
Großviehdiebstahl (*950)	0	0	0	0	0	0	0

# EINZELDARSTELLUNG VON DELIKTSBEREICHEN

## ANZAHL DER TV BEI DIEBSTAHLSDELIKTEN IN ABSOLUTEN ZAHLEN

### Diebstahl insgesamt

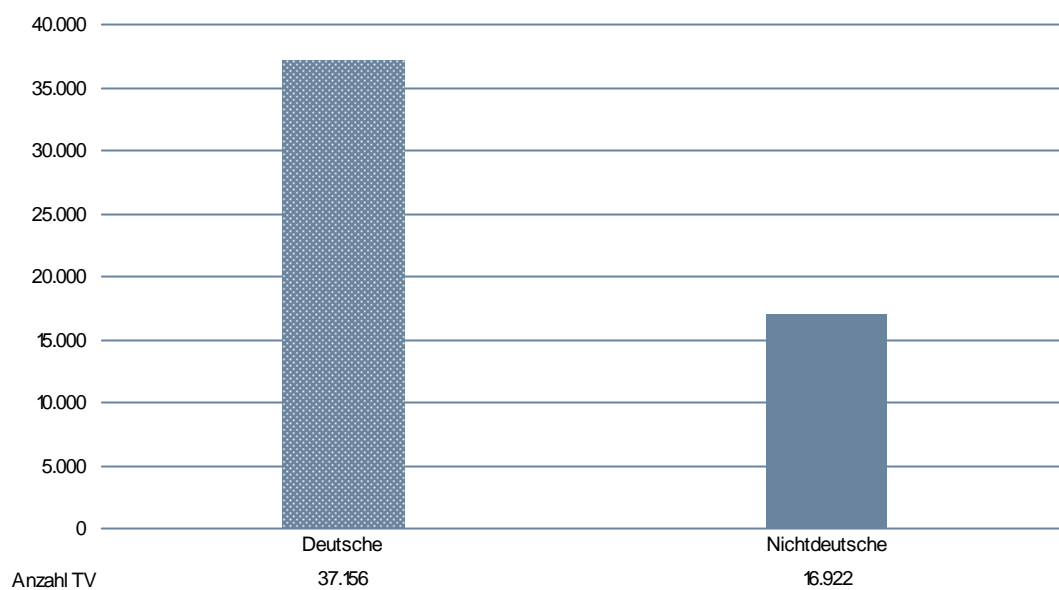

### Taschendiebstahl

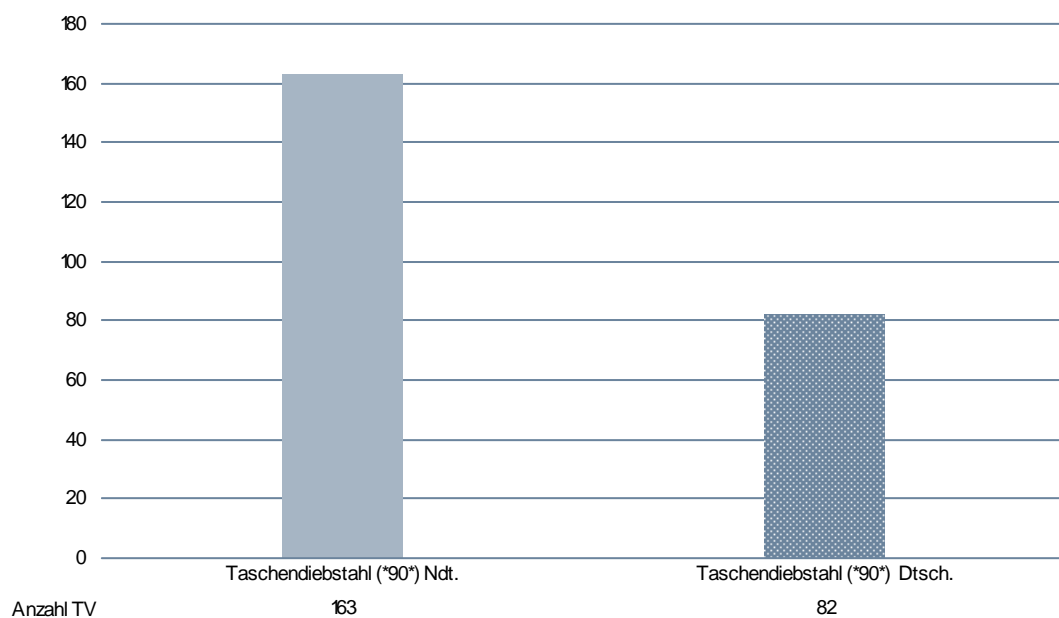

# EINZELDARSTELLUNG VON DELIKTSBEREICHEN

## ANTEILE DER DEUTSCHEN UND NICHTDEUTSCHEN TATVERDÄCHTIGEN

### Erstrebtes/erlangtes Gut

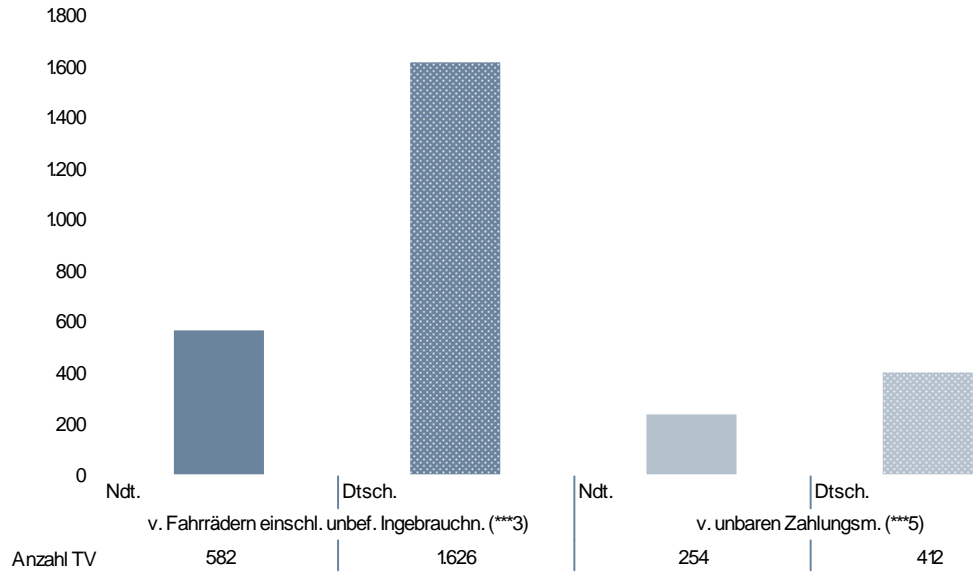

### Tatörtlichkeit

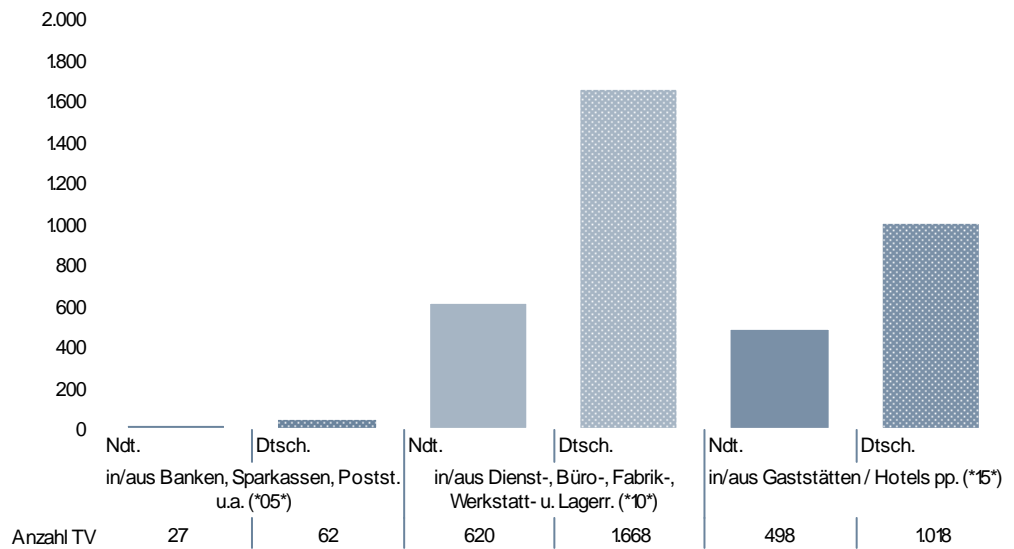

# EINZELDARSTELLUNG VON DELIKTSBEREICHEN

## NICHTDEUTSCHE TATVERDÄCHTIGE NACH STAATSANGEHÖRIGKEIT

	TV nach Staatsangehörigkeit				
<b>Diebstahl insgesamt (****)</b>	163 TÜRKEI	154 RUMÄNIEN	137 ITALIEN	152 POLEN	129 FRANKREICH
	<b>2.620</b>	<b>2.033</b>	<b>1.534</b>	<b>1.111</b>	<b>965</b>

### Erstrebtes/erlangtes Gut

	TV nach Staatsangehörigkeit				
v. Fahrrädern einschl. unbef. Ingebrauchn. (***)	163 TÜRKEI	137 ITALIEN	154 RUMÄNIEN	152 POLEN	132 SERBIEN UND MONTENEGRO (EHEM.)
	115	75	28	25	21
v. Schusswaffen (****)	163 TÜRKEI	129 FRANKREICH	152 POLEN	332 CHILE	130 KROATIEN
	6	2	2	2	1
v. unbaren Zahlungsm. (****5)	163 TÜRKEI	154 RUMÄNIEN	137 ITALIEN	125 BULGARIEN	129 FRANKREICH
	33	29	27	16	14
v. aml. Siegeln, Stempeln, Vordr. für Ausweise und Kfz.Papiere (****6)	entfällt	entfällt	entfällt	entfällt	entfällt
	entfällt	entfällt	entfällt	entfällt	entfällt
von/aus Automaten (****7)	163 TÜRKEI	137 ITALIEN	154 RUMÄNIEN	150 KOSOVO	130 KROATIEN
	63	20	20	11	8
von Antiquitäten, Kunst- und sakralen Gegenst. (****8)	165 UNGARN	130 KROATIEN	151 ÖSTERREICH	154 RUMÄNIEN	368 VEREINIGTE STAATEN (USA)
	2	1	1	1	1

# EINZELDARSTELLUNG VON DELIKTSBEREICHEN

## Tatörtlichkeit

	TV nach Staatsangehörigkeit				
in/aus Banken, Sparkassen, Poststellen und dergl. (*05*)	137 ITALIEN	163 TÜRKEI	165 UNGARN	129 FRANKREICH	154 RUMÄNIEN
	4	4	4	3	2
in/aus Dienst-, Büro-, Fabrik-, Werkstatt- u. Lagerräumen (*10*)	163 TÜRKEI	154 RUMÄNIEN	137 ITALIEN	152 POLEN	138 JUGOSLAWIEN (EHEM.)
	153	64	58	51	28
in/aus Gaststätten / Hotels pp. (*15*)	163 TÜRKEI	137 ITALIEN	154 RUMÄNIEN	134 GRIECHENLAND	221 ALGERIEN
	122	53	39	26	25
in/aus Kiosken (*20*)	entfällt	entfällt	entfällt	entfällt	entfällt
	entfällt	entfällt	entfällt	entfällt	entfällt
in/aus Schaufenstern, Schaukästen, Vitrinen (*30*)	entfällt	entfällt	entfällt	entfällt	entfällt
	entfällt	entfällt	entfällt	entfällt	entfällt

## Sonderformen des Diebstahls

	TV nach Staatsangehörigkeit				
Taschendiebstahl (*90*)	154 RUMÄNIEN	125 BULGARIEN	221 ALGERIEN	152 POLEN	998 UNGEKLÄRT
	36	26	13	12	11
Großviehdiebstahl (*950)	entfällt	entfällt	entfällt	entfällt	entfällt
	entfällt	entfällt	entfällt	entfällt	entfällt

# EINZELDARSTELLUNG VON DELIKTSBEREICHEN

## NICHTDEUTSCHE TATVERDÄCHTIGE NACH AUFENTHALTSGRUND IN DEUTSCHLAND

	Nd. TV	Aufenthalt der nichtdeutschen TV						
		illeg.	legal (ohne Stationierungstreitkräfte/Angehörige)					
			Tourist/ Durchr.	Student/ Schüler	Arbeit- nehmer	Gewer- betreib.	Asylbe- werber	Son- stige
<b>Diebstahl insgesamt (****)</b>	<b>16.922</b>	<b>272</b>	<b>2.393</b>	<b>3.132</b>	<b>2.803</b>	<b>177</b>	<b>658</b>	<b>7.448</b>
v. Fahrrädern einschl. unbef. In- gebrauchn. (**3)	582	5	27	210	77	6	25	231
v. Schusswaffen (**4)	17	1	1	2	2	2	2	7
v. unbaren Zahlungsm. (**5)	254	8	35	27	46	0	10	127
v. amtl. Siegeln, Stempeln, Vordr. für Ausweise und Kfz.Papiere (**6)	0	0	0	0	0	0	0	0
von/aus Automaten (**7)	174	1	18	35	33	2	1	84
von Antiquitäten, Kunst- und sakra- len Gegenst. (**8)	6	0	0	1	2	0	0	2
in/aus Banken, Sparkassen, Post- stellen und dergl. (*05*)	27	0	5	2	5	0	0	15
in/aus Dienst-, Büro-, Fabrik-, Werkstatt- u. Lagerräumen (*10*)	620	11	48	100	155	12	10	284
in/aus Gaststätten / Hotels pp. (*15*)	498	5	28	50	114	6	27	268
in/aus Kiosken (*20*)	0	0	0	0	0	0	0	0
in/aus Schaufenstern, Schaukästen, Vitrinen (*30*)	0	0	0	0	0	0	0	0
Taschendiebstahl (*90*)	163	11	49	4	4	0	18	76
Großviehdiebstahl (*950)	0	0	0	0	0	0	0	0



# EINZELDARSTELLUNG VON DELIKTSBEREICHEN

## ANGABEN ZUM TATVERDÄCHTIGEN

Tatverdächtige ...	Alleinhandelnd		bereits in Er- scheinung getreten		Konsument harter Drogen		unter Alkohol- einfluss		Schusswaffe mitgeführt	
	abs.	Anteil	abs.	Anteil	abs.	Anteil	abs.	Anteil	abs.	Anteil
<b>Diebstahl insgesamt (****)</b>	<b>38.805</b>	<b>71,8%</b>	<b>25.464</b>	<b>47,1%</b>	<b>2.986</b>	<b>5,5%</b>	<b>4.652</b>	<b>8,6%</b>	<b>44</b>	<b>0,1%</b>
v. Fahrrädern einschl. un- bef. Ingebrauchn. (***3)	1.473	66,7%	1.432	64,9%	200	9,1%	388	17,6%	0	0,0%
v. Schusswaffen (***4)	20	52,6%	28	73,7%	4	10,5%	7	18,4%	7	18,4%
v. unbaren Zahlungsm. (***5)	451	67,7%	521	78,2%	70	10,5%	51	7,7%	0	0,0%
v. amtl. Siegeln, Stempeln, Vordr. für Ausweise und Kfz.Papiere (***6)	0	0,0%	0	0,0%	0	0,0%	0	0,0%	0	0,0%
von/aus Automaten (***7)	145	28,4%	392	76,9%	37	7,3%	49	9,6%	4	0,8%
von Antiquitäten, Kunst- und sakralen Gegenst. (***8)	8	36,4%	10	45,5%	2	9,1%	3	13,6%	0	0,0%
in/aus Banken, Sparkassen, Poststellen und dergl. (*05*)	61	68,5%	43	48,3%	6	6,7%	4	4,5%	0	0,0%
in/aus Dienst-, Büro-, Fabrik-, Werkstatt- u. Lagerräumen (*10*)	1.183	51,7%	1.691	73,9%	211	9,2%	118	5,2%	6	0,3%
in/aus Gaststätten / Hotels pp. (*15*)	838	55,3%	1.143	75,4%	129	8,5%	346	22,8%	5	0,3%
in/aus Kiosken (*20*)	0	0,0%	0	0,0%	0	0,0%	0	0,0%	0	0,0%
in/aus Schaufenstern, Schau- kästen, Vitrinen (*30*)	0	0,0%	0	0,0%	0	0,0%	0	0,0%	0	0,0%
Taschendiebstahl (*90*)	148	60,4%	188	76,7%	26	10,6%	29	11,8%	1	0,4%
Großviehdiebstahl (*950)	0	0,0%	0	0,0%	0	0,0%	0	0,0%	0	0,0%

# EINZELDARSTELLUNG VON DELIKTSBEREICHEN

## SCHUSSWAFFENGEBRAUCH/VERTEILUNG NACH GEMEINDEGRÖßE

Straftat	erfasste Fälle	davon mit Schusswaffen		Verteilung nach Gemeindegröße			
		gedroht	geschossen	bis 20T EW	20T-100T	100T- 500T	500T u. mehr
<b>Diebstahl insgesamt (****)</b>	<b>207.406</b>	<b>0</b>	<b>0</b>	<b>61.603</b>	<b>75.990</b>	<b>52.546</b>	<b>17.049</b>
v. Fahrrädern einschl. un- bef. Ingebrauchn. (****3)	28.571	0	0	8.380	10.629	8.465	1.095
v. Schusswaffen (***4)	71	0	0	41	15	8	7
v. unbaren Zahlungsm. (****5)	7.402	0	0	935	1.250	3.674	1.520
v. aml. Siegeln, Stempeln, Vordr. für Ausweise und Kfz.Papiere (***6)	0	0	0	0	0	0	0
von/aus Automaten (***7)	2.390	0	0	918	897	453	121
von Antiquitäten, Kunst- und sakralen Gegenst. (***8)	141	0	0	62	45	22	12
in/aus Banken, Sparkassen, Poststellen und dergl. (*05*)	364	0	0	100	165	80	19
in/aus Dienst-, Büro-, Fabrik-, Werkstatt- u. Lagerräumen (*10*)	13.252	0	0	4.791	4.438	2.964	1.053
in/aus Gaststätten / Hotels pp. (*15*)	8.409	0	0	2.394	2.849	2.243	923
in/aus Kiosken (*20*)	0	0	0	0	0	0	0
in/aus Schaufenstern, Schau- kästen, Vitrinen (*30*)	0	0	0	0	0	0	0
Taschendiebstahl (*90*)	6.403	0	0	694	1.481	3.221	986
Großviehdiebstahl (*950)	0	0	0	0	0	0	0

# EINZELDARSTELLUNG VON DELIKTSBEREICHEN

## SCHADEN

Schaden in Euro / Verteilung nach ausgew. Schadensgruppen	Vollendete Fälle insgesamt	Fallzahlen bei Schaden				Schadenshöhe gesamt in €
		bis unter 50 €	50 bis unter 500 €	500 bis unter 25.000 €	25.000 und mehr €	
<b>Diebstahl insgesamt (****)</b>	<b>187.715</b>	<b>58.000</b>	<b>87.540</b>	<b>41.342</b>	<b>833</b>	<b>161.473.894</b>
v. Fahrrädern einschl. unbef. Ingebrauchn. (***)	28.290	1.817	19.373	7.097	3	10.926.647
v. Schusswaffen (****)	68	22	20	24	2	124.400
v. unbaren Zahlungsm. (****)	7.386	1.391	4.975	1.017	3	2.433.874
v. amtl. Siegeln, Stempeln, Vordr. für Ausweise und Kfz.Papiere (****)	0	0	0	0	0	0
von/aus Automaten (****)	2.006	344	513	1.139	10	3.773.278
von Antiquitäten, Kunst- und sakralen Gegenst. (****)	135	12	42	76	5	2.170.244
in/aus Banken, Sparkassen, Poststellen und dergl. (*05*)	237	42	147	40	8	881.950
in/aus Dienst-, Büro-, Fabrik-, Werkstatt- u. Lagerräumen (*10*)	10.503	1.686	4.407	4.260	150	25.562.069
in/aus Gaststätten / Hotels pp. (*15*)	7.247	1.102	3.474	2.659	12	6.914.589
in/aus Kiosken (*20*)	0	0	0	0	0	0
in/aus Schaufenstern, Schaukästen, Vitrinen (*30*)	0	0	0	0	0	0
Taschendiebstahl (*90*)	6.350	959	4.456	934	1	1.674.241
Großviehdiebstahl (*950)	0	0	0	0	0	0

# EINZELDARSTELLUNG VON DELIKTSBEREICHEN

## DIEBSTAHL OHNE ERSCHWERENDE UMSTÄNDE

### 10-JAHRES-ENTWICKLUNG

#### FÄLLE

	2002	2003	2004	2005	2006	2007	2008	2009	2010	2011
<b>Diebstahl o. erschwer. Umstände (3***)</b>	<b>156.243</b>	<b>151.492</b>	<b>160.210</b>	<b>142.776</b>	<b>139.810</b>	<b>134.623</b>	<b>130.715</b>	<b>127.693</b>	<b>124.971</b>	<b>128.883</b>
v. Fahrrädern einschl. unbefugter Ingebrauchn. (3**3)	8.140	8.904	8.850	9.067	8.832	9.524	8.593	8.329	6.784	8.109
v. unbaren Zahlungsmitteln (3**5)	10.456	9.894	8.936	8.453	8.350	7.303	7.211	6.624	6.994	6.619
in/aus Dienst-, Büro-, Fabrik-, Werkstatt- u. Lagerräumen (310*)	7.355	6.981	7.561	6.721	6.158	4.968	4.869	4.605	4.710	5.015
Taschendiebstahl (3900)	8.056	7.204	7.898	6.586	6.482	5.346	5.118	5.422	6.127	6.229

#### TATVERDÄCHTIGE UND SCHADEN

	2002	2003	2004	2005	2006	2007	2008	2009	2010	2011
Tatverdächtige	67.028	61.379	67.594	56.812	55.275	54.585	52.061	52.003	50.733	48.158
Schaden in Mio Euro	28,2	52,3	60,7	50,6	50,8	49,7	50,1	42,2	44,9	51,9

# EINZELDARSTELLUNG VON DELIKTSBEREICHEN

## ERFASSTE FÄLLE DIEBSTAHL OHNE ERSCHWERENDE UMSTÄNDE NACH STADT-/LANDKREISEN

Bereich	erfasste Fälle		Zu-/Abnahme		AQ in %		HZ
	2010	2011	absolut	in %	2010	2011	
<b>Land Baden-Württemberg</b>	<b>124.971</b>	<b>128.883</b>	<b>3.912</b>	<b>3,1</b>	<b>45,8</b>	<b>43,3</b>	<b>1.198</b>
<b>Regierungsbezirk Stuttgart<sup>13</sup></b>	<b>32.570</b>	<b>32.615</b>	<b>45</b>	<b>0,1</b>	<b>47,6</b>	<b>44,5</b>	<b>960</b>
Stuttgart, Stadtkreis	11.753	12.054	301	2,6	43,6	41,2	1.987
Böblingen	3.434	3.402	-32	-0,9	46,1	46,6	916
Esslingen	4.871	4.689	-182	-3,7	40,5	37,6	911
Göppingen	2.287	2.545	258	11,3	46,5	49,4	1.008
Ludwigsburg	5.179	5.227	48	0,9	50,1	44,2	1.009
Rems-Murr-Kreis	3.789	4.106	317	8,4	42,2	42,5	988
Heilbronn, Stadtkreis	2.432	2.417	-15	-0,6	60,2	50,1	1.967
Heilbronn, Landkreis	2.544	2.609	65	2,6	47,3	40,3	795
Hohenlohekreis	1.171	959	-212	-18,1	51,0	44,5	881
Schwäbisch Hall	1.795	1.679	-116	-6,5	49,6	48,4	891
Main-Tauber-Kreis	1.196	1.155	-41	-3,4	48,8	43,9	866
Heidenheim	1.143	1.182	39	3,4	45,9	48,9	901
Ostalbkreis	2.729	2.645	-84	-3,1	52,0	47,7	851
<b>Regierungsbezirk Karlsruhe</b>	<b>33.596</b>	<b>34.593</b>	<b>997</b>	<b>3,0</b>	<b>42,4</b>	<b>38,9</b>	<b>1.261</b>
Baden-Baden, Stadtkreis	1.102	1.011	-91	-8,3	43,4	43,8	1.857
Karlsruhe, Stadtkreis	5.875	6.252	377	6,4	42,5	38,6	2.121
Karlsruhe, Landkreis	3.217	3.519	302	9,4	39,4	38,9	814
Rastatt	2.059	2.085	26	1,3	40,1	35,8	919
Heidelberg, Stadtkreis	3.333	3.486	153	4,6	40,9	39,7	2.366
Mannheim, Stadtkreis	7.016	7.290	274	3,9	40,2	35,7	2.328
Neckar-Odenwald-Kreis	1.075	972	-103	-9,6	50,5	45,5	661
Rhein-Neckar-Kreis	4.757	4.833	76	1,6	40,5	35,9	899
Pforzheim, Stadtkreis	2.416	2.220	-196	-8,1	55,4	52,2	1.853
Calw	993	1.032	39	3,9	47,0	43,9	656
Enzkreis	959	941	-18	-1,9	34,3	32,2	485
Freudenstadt	794	952	158	19,9	47,2	43,4	794
<b>Regierungsbezirk Freiburg</b>	<b>28.167</b>	<b>29.649</b>	<b>1.482</b>	<b>5,3</b>	<b>48,1</b>	<b>47,9</b>	<b>1.348</b>
Freiburg, Stadtkreis	5.854	6.549	695	11,9	47,2	48,8	2.921
Breisgau-Hochschwarzwald	2.530	2.615	85	3,4	38,2	36,6	1.041
Emmendingen	1.405	1.435	30	2,1	43,1	47,5	906
Ortenaukreis	5.786	5.667	-119	-2,1	49,6	48,1	1.357
Rottweil	992	1.063	71	7,2	48,2	50,1	763
Schwarzwald-Baar-Kreis	2.053	2.213	160	7,8	48,9	49,6	1.071
Tuttlingen	1.133	1.178	45	4,0	48,5	48,4	878
Konstanz	3.779	3.829	50	1,3	50,7	47,3	1.372
Lörrach	2.863	3.335	472	16,5	49,5	51,6	1.498
Waldshut	1.772	1.765	-7	-0,4	55,0	51,7	1.062

<sup>13</sup> Ohne Stadt Stuttgart

# EINZELDARSTELLUNG VON DELIKTSBEREICHEN

<b>Regierungsbezirk Tübingen</b>	<b>18.753</b>	<b>19.816</b>	<b>1.063</b>	<b>5,7</b>	<b>46,7</b>	<b>43,3</b>	<b>1.096</b>
Reutlingen	3.286	3.573	287	8,7	50,7	46,1	1.272
Tübingen	2.431	2.312	-119	-4,9	44,8	39,1	1.045
Zollernalbkreis	1.388	1.458	70	5,0	48,1	43,3	774
Ulm, Stadtkreis	2.459	2.724	265	10,8	51,0	51,1	2.218
Alb-Donau-Kreis	1.130	1.242	112	9,9	41,2	41,4	655
Biberach	1.520	1.665	145	9,5	42,2	37,7	880
Bodenseekreis	2.147	2.128	-19	-0,9	46,4	43,9	1.021
Ravensburg	3.171	3.427	256	8,1	42,9	37,9	1.237
Sigmaringen	1.221	1.287	66	5,4	50,4	48,7	988

# EINZELDARSTELLUNG VON DELIKTSBEREICHEN

## VORJAHRESVERGLEICH

	2010			2011		
	erfasste Fälle	aufgeklärte Fälle	AQ in %	erfasste Fälle	aufgeklärte Fälle	AQ in %
<b>Diebstahl o. erschwer. Umstände (3***)</b>	<b>124.971</b>	<b>57.175</b>	<b>45,8</b>	<b>128.883</b>	<b>55.757</b>	<b>43,3</b>
v. Fahrrädern einschl. unbefugter Ingebrauchn. (3**3)	6.784	998	14,7	8.109	1.332	16,4
v. unbaren Zahlungsmitteln (3**5)	6.994	594	8,5	6.619	566	8,6
in/aus Dienst-, Büro-, Fabrik-, Werkstatt- u. Lagerräumen (310*)	4.710	1.068	22,7	5.015	1.118	22,3
Taschendiebstahl (3900)	6.127	221	3,6	6.229	204	3,3

## VERSUCHE/VERTEILUNG NACH GEMEINDEGRÖÖE

Straftat	erfasste Fälle	Versuche	Verteilung nach Gemeindegröße (Einwohner)			
			bis 20T	20T-100T	100T-500T	500T u. mehr
<b>Diebstahl o. erschwer. Umstände (3***)</b>	<b>128.883</b>	<b>2.683</b>	<b>35.437</b>	<b>48.512</b>	<b>32.724</b>	<b>12.054</b>
v. Fahrrädern einschl. unbefugter Ingebrauchn. (3**3)	8.109	69	3.393	3.070	1.285	359
v. unbaren Zahlungsmitteln (3**5)	6.619	9	746	1.059	3.379	1.413
in/aus Dienst-, Büro-, Fabrik-, Werkstatt- u. Lagerräumen (310*)	5.015	69	1.464	1.760	1.299	492
Taschendiebstahl (3900)	6.229	37	678	1.434	3.137	959

## GESCHLECHTS- UND ALTERSSTRUKTUR DER TATVERDÄCHTIGEN

	insge-	männlich	weiblich	Kinder	Jugendl.	Heranw.	Erwachs.
<b>Diebstahl o. erschwer. Umstände (3***)</b>	<b>48.158</b>	<b>30.790</b>	<b>17.368</b>	<b>5.316</b>	<b>10.399</b>	<b>4.131</b>	<b>28.312</b>
v. Fahrrädern einschl. unbefugter Ingebrauchn. (3**3)	1.436	1.322	114	227	528	186	495
v. unbaren Zahlungsmitteln (3**5)	524	365	159	22	89	109	304
in/aus Dienst-, Büro-, Fabrik-, Werkstatt- u. Lagerräumen (310*)	1.035	792	243	59	200	125	651
Taschendiebstahl (3900)	182	137	45	10	27	20	125

# EINZELDARSTELLUNG VON DELIKTSBEREICHEN

## ANTEILE DER NICHTDEUTSCHEN TATVERDÄCHTIGEN

### ANZAHL DER TV VON DIEBSTAHL O. ERSCHWER. UMSTÄNDE IN ABSOLUTEN ZAHLEN

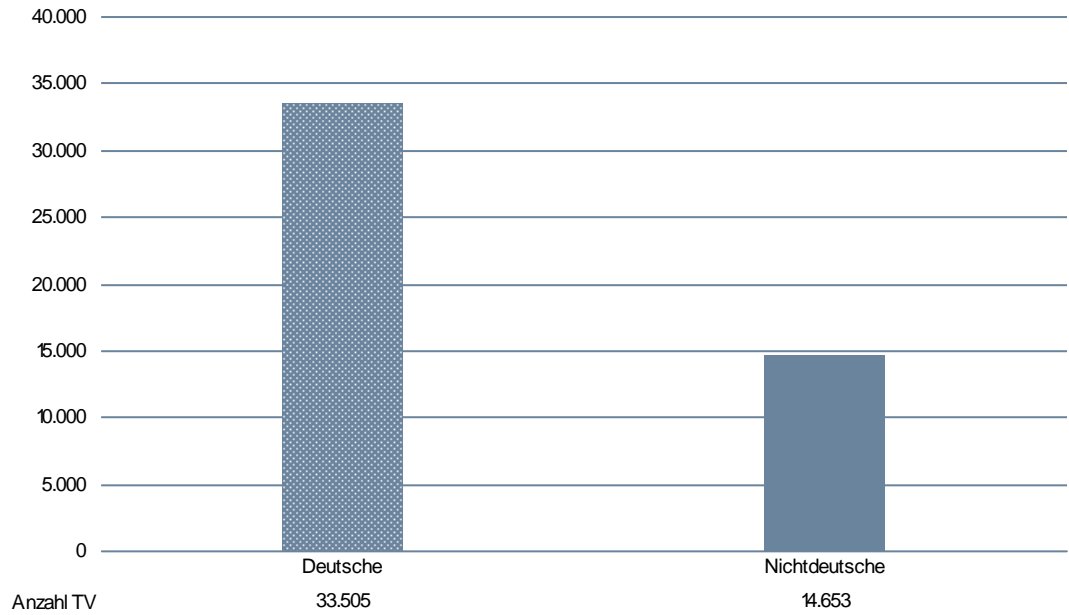

### ANZAHL DER DEUTSCHEN UND NICHTDEUTSCHEN TATVERDÄCHTIGEN IN AUSGESUCHTEN DELIKTSBEREICHEN DES DIEBSTAHLS O. ERSCHWER. UMSTÄNDE

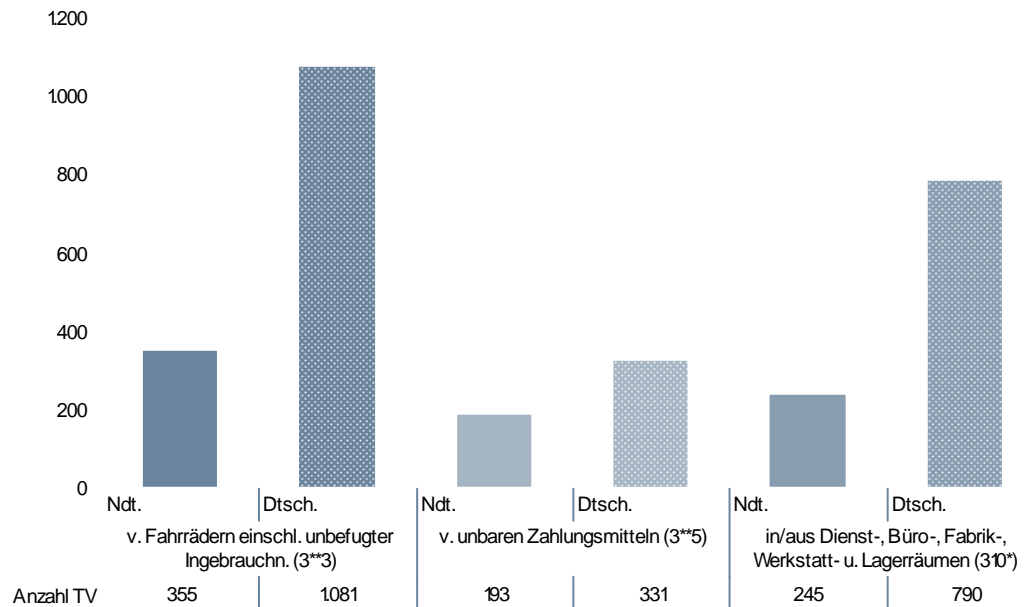



# EINZELDARSTELLUNG VON DELIKTSBEREICHEN

## NICHTDEUTSCHE TATVERDÄCHTIGE NACH STAATSANGEHÖRIGKEIT

Diebstahl o. erschwer. Umstände (3***)	TV nach Staatsangehörigkeit				
	163 TÜRKEI	154 RUMÄNIEN	137 ITALIEN	152 POLEN	129 FRANKREICH
	<b>2.232</b>	<b>1.653</b>	<b>1.346</b>	<b>908</b>	<b>900</b>
v. Fahrrädern einschl. unbefugter Ingebrauchn. (3**3)	163 TÜRKEI	137 ITALIEN	132 SERBIEN UND MONTENEGRO (EHEM.)	154 RUMÄNIEN	150 KOSOVO
	72	53	14	14	13
v. unbaren Zahlungsmitteln (3**5)	163 TÜRKEI	137 ITALIEN	125 BULGARIEN	154 RUMÄNIEN	129 FRANKREICH
	28	20	12	11	9
in/aus Dienst-, Büro-, Fabrik-, Werkstatt- u. Lagerräumen (310*)	163 TÜRKEI	137 ITALIEN	154 RUMÄNIEN	152 POLEN	150 KOSOVO
	73	29	14	12	11
Taschendiebstahl (3900)	154 RUMÄNIEN	125 BULGARIEN	221 ALGERIEN	122 BOSNIEN UND HERZEGOWINA	163 TÜRKEI
	15	14	12	8	8

## NICHTDEUTSCHE TATVERDÄCHTIGE NACH AUFENTHALTSGRUND IN DEUTSCHLAND

Diebstahl o. erschwer. Umstände (3***)	Nd. TV	Aufenthalt der nichtdeutschen TV						
		illeg.	legal (ohne Stationierungsstreitkräfte/Angehörige)					
			Tourist/ Durchr.	Student/ Schüler	Arbeit- nehmer	Gewer- betreib.	Asylbe- werber	Son- stige
	14.653	210	2.008	2.864	2.445	159	595	6.336
v. Fahrrädern einschl. unbefugter Ingebrauchn. (3**3)	355	3	13	150	45	4	16	124
v. unbaren Zahlungsmitteln (3**5)	193	6	17	20	41	0	8	100
in/aus Dienst-, Büro-, Fabrik-, Werkstatt- u. Lagerräumen (310*)	245	1	8	60	76	10	2	88
Taschendiebstahl (3900)	109	8	21	4	3	0	17	55

# EINZELDARSTELLUNG VON DELIKTSBEREICHEN

## ANGABEN ZUM TATVERDÄCHTIGEN

Tatverdächtige ...	Alleinhandelnd		bereits in Erscheinung getreten		Konsument harter Drogen		unter Alkoholeinfluss		Schusswaffe mitgeführt	
	abs.	Anteil	abs.	Anteil	abs.	Anteil	abs.	Anteil	abs.	Anteil
<b>Diebstahl o. erschwer. Umstände (3***)</b>	<b>36.357</b>	<b>75,5%</b>	<b>21.329</b>	<b>44,3%</b>	<b>2.509</b>	<b>5,2%</b>	<b>3.806</b>	<b>7,9%</b>	<b>0</b>	<b>0,0%</b>
v. Fahrrädern einschl. unbefugter Ingebrauchn. (3**3)	969	67,5%	911	63,4%	100	7,0%	254	17,7%	0	0,0%
v. unbaren Zahlungsmitteln (3**5)	390	74,4%	400	76,3%	52	9,9%	44	8,4%	0	0,0%
in/aus Dienst-, Büro-, Fabrik-, Werkstatt- u. Lagerräumen (310*)	726	70,1%	663	64,1%	90	8,7%	28	2,7%	0	0,0%
Taschendiebstahl (3900)	131	72,0%	141	77,5%	21	11,5%	23	12,6%	0	0,0%

## SCHADEN

Schaden in Mio. Euro / Verteilung nach ausgew. Schadensgruppen	Vollendete Fälle insgesamt	Fallzahlen bei Schaden				Schadenshöhe gesamt in €
		bis unter 50 €	50 bis unter 500 €	500 bis unter 25.000 €	25.000 und mehr €	
<b>Diebstahl o. erschwer. Umstände (3***)</b>	<b>126.200</b>	<b>50.019</b>	<b>57.986</b>	<b>18.019</b>	<b>176</b>	<b>51.866.508</b>
v. Fahrrädern einschl. unbefugter Ingebrauchn. (3**3)	8.040	848	5.832	1.360	0	2.401.353
v. unbaren Zahlungsmitteln (3**5)	6.610	1.268	4.579	762	1	1.757.926
in/aus Dienst-, Büro-, Fabrik-, Werkstatt- u. Lagerräumen (310*)	4.946	900	2.536	1.485	25	5.317.491
Taschendiebstahl (3900)	6.192	932	4.352	907	1	1.622.280

# EINZELDARSTELLUNG VON DELIKTSBEREICHEN

## DIEBSTAHL UNTER ERSCHWERENDEN UMSTÄNDEN

### 10-JAHRES-ENTWICKLUNG

#### FÄLLE

	2002	2003	2004	2005	2006	2007	2008	2009	2010	2011
<b>Diebstahl unter erschwerenden Umständen (4***)</b>	<b>99.049</b>	<b>98.813</b>	<b>96.842</b>	<b>90.342</b>	<b>85.124</b>	<b>85.098</b>	<b>82.087</b>	<b>78.155</b>	<b>76.037</b>	<b>78.523</b>
v. Fahrrädern einschl. unbefugter Ingebrauchn. (4**3)	21.789	23.033	22.224	21.070	21.196	20.545	19.637	19.590	17.943	20.462
v. unbaren Zahlungsmitteln (4**5)	1.689	1.750	1.423	1.417	1.145	1.107	980	806	847	783
von/aus Automaten (4**7)	5.033	2.652	2.562	2.575	1.958	2.633	2.020	2.306	2.238	2.288
in/aus Dienst-, Büro-, Fabrik-, Werkstatt- u. Lagerräumen (410*)	9.210	9.959	9.984	9.935	8.815	7.774	7.117	7.175	7.333	8.237
in/aus Gaststätten, Kantinen, Hotels und Pensionen (415*)	3.060	3.613	3.576	3.935	3.359	3.314	3.083	3.440	3.700	4.097

#### TATVERDÄCHTIGE UND SCHADEN

	2002	2003	2004	2005	2006	2007	2008	2009	2010	2011
Tatverdächtige	8.846	8.718	10.471	9.838	9.029	9.404	9.322	9.063	9.021	8.581
Schaden in Mio Euro	58,0	115,8	159,6	106,8	105,7	108,7	99,8	105,3	94,7	109,6

# EINZELDARSTELLUNG VON DELIKTSBEREICHEN

## ERFASSTE FÄLLE NACH STADT-/LANDKREISEN

Bereich	erfasste Fälle		Zu-/Abnahme		AQ in %		HZ
	2010	2011	absolut	in %	2010	2011	
<b>Land Baden-Württemberg</b>	<b>76.037</b>	<b>78.523</b>	<b>2.486</b>	<b>3,3</b>	<b>18,2</b>	<b>17,2</b>	<b>730</b>
<b>Regierungsbezirk Stuttgart<sup>14</sup></b>	<b>16.339</b>	<b>17.894</b>	<b>1.555</b>	<b>9,5</b>	<b>19,0</b>	<b>20,2</b>	<b>527</b>
Stuttgart, Stadtkreis	4.740	4.995	255	5,4	21,7	24,0	823
Böblingen	1.841	2.174	333	18,1	22,5	21,3	585
Esslingen	2.578	2.880	302	11,7	16,7	14,6	559
Göppingen	1.023	1.204	181	17,7	16,1	14,0	477
Ludwigsburg	2.583	2.674	91	3,5	21,8	17,0	516
Rems-Murr-Kreis	2.132	2.654	522	24,5	15,6	25,4	639
Heilbronn, Stadtkreis	847	909	62	7,3	23,4	16,5	740
Heilbronn, Landkreis	1.407	1.227	-180	-12,8	14,4	18,0	374
Hohenlohekreis	552	542	-10	-1,8	19,4	29,9	498
Schwäbisch Hall	997	1.172	175	17,6	21,3	28,2	622
Main-Tauber-Kreis	561	594	33	5,9	26,6	16,0	445
Heidenheim	512	658	146	28,5	16,4	24,2	502
Ostalbkreis	1.306	1.206	-100	-7,7	19,5	26,8	388
<b>Regierungsbezirk Karlsruhe</b>	<b>25.161</b>	<b>24.531</b>	<b>-630</b>	<b>-2,5</b>	<b>15,4</b>	<b>13,1</b>	<b>894</b>
Baden-Baden, Stadtkreis	506	488	-18	-3,6	14,8	14,1	896
Karlsruhe, Stadtkreis	5.044	4.577	-467	-9,3	15,3	12,4	1.553
Karlsruhe, Landkreis	3.337	3.080	-257	-7,7	20,6	14,4	713
Rastatt	1.913	2.123	210	11,0	11,6	14,0	936
Heidelberg, Stadtkreis	2.015	1.874	-141	-7,0	10,8	9,3	1.272
Mannheim, Stadtkreis	4.902	4.860	-42	-0,9	13,5	11,8	1.552
Neckar-Odenwald-Kreis	496	387	-109	-22,0	25,6	19,6	263
Rhein-Neckar-Kreis	4.052	4.068	16	0,4	15,4	11,4	757
Pforzheim, Stadtkreis	1.042	1.079	37	3,6	12,1	18,1	901
Calw	590	627	37	6,3	25,1	8,1	399
Enzkreis	862	937	75	8,7	14,5	20,8	483
Freudenstadt	402	431	29	7,2	24,9	24,8	360
<b>Regierungsbezirk Freiburg</b>	<b>20.150</b>	<b>21.094</b>	<b>944</b>	<b>4,7</b>	<b>17,2</b>	<b>15,7</b>	<b>959</b>
Freiburg, Stadtkreis	4.272	4.460	188	4,4	11,9	9,6	1.989
Breisgau-Hochschwarzwald	2.262	2.457	195	8,6	13,7	18,2	978
Emmendingen	1.419	1.363	-56	-3,9	19,4	14,4	861
Ortenaukreis	4.719	5.306	587	12,4	13,8	13,9	1.271
Rottweil	425	501	76	17,9	23,1	32,5	360
Schwarzwald-Baar-Kreis	944	1.100	156	16,5	22,9	18,7	533
Tuttlingen	795	696	-99	-12,5	35,0	29,9	519
Konstanz	2.631	2.444	-187	-7,1	27,6	17,9	876
Lörrach	1.947	1.972	25	1,3	12,7	13,7	886
Waldshut	736	795	59	8,0	20,5	26,3	479

<sup>14</sup> Ohne Stadt Stuttgart

# EINZELDARSTELLUNG VON DELIKTSBEREICHEN

<b>Regierungsbezirk Tübingen</b>	<b>9.623</b>	<b>9.947</b>	<b>324</b>	<b>3,4</b>	<b>24,3</b>	<b>21,8</b>	<b>550</b>
Reutlingen	1.314	1.504	190	14,5	20,9	14,1	535
Tübingen	1.168	1.231	63	5,4	19,8	12,0	556
Zollernalbkreis	646	774	128	19,8	27,2	21,4	411
Ulm, Stadtkreis	1.142	1.246	104	9,1	14,2	28,0	1.015
Alb-Donau-Kreis	930	967	37	4,0	19,2	26,1	510
Biberach	811	725	-86	-10,6	22,7	20,3	383
Bodenseekreis	1.481	1.522	41	2,8	37,7	35,2	730
Ravensburg	1.582	1.377	-205	-13,0	26,7	15,5	497
Sigmaringen	549	601	52	9,5	28,2	24,5	462

## VORJAHRESVERGLEICH

	2010			2011		
	erfasste Fälle	aufgeklärte Fälle	AQ in %	erfasste Fälle	aufgeklärte Fälle	AQ in %
<b>Diebstahl unter erschwerenden Umständen (4***)</b>	<b>76.037</b>	<b>13.839</b>	<b>18,2</b>	<b>78.523</b>	<b>13.522</b>	<b>17,2</b>
v. Fahrrädern einschl. unbefugter Ingebrauchn. (4**3)	17.943	820	4,6	20.462	927	4,5
v. unbaren Zahlungsmitteln (4**5)	847	191	22,6	783	173	22,1
von/aus Automaten (4**7)	2.238	547	24,4	2.288	478	20,9
in/aus Dienst-, Büro-, Fabrik-, Werkstatt- u. Lagerräumen (410*)	7.333	1.633	22,3	8.237	1.870	22,7
in/aus Gaststätten, Kantinen, Hotels und Pensionen (415*)	3.700	810	21,9	4.097	805	19,6

## VERSUCHE/VERTEILUNG NACH GEMEINDEGRÖÖE

Straftat	erfasste Fälle	Versuche	Verteilung nach Gemeindegröße (Einwohner)			
			bis 20T	20T-100T	100T-500T	500T u. mehr
<b>Diebstahl unter erschwerenden Umständen (4***)</b>	<b>78.523</b>	<b>17.008</b>	<b>26.166</b>	<b>27.478</b>	<b>19.822</b>	<b>4.995</b>
v. Fahrrädern einschl. unbefugter Ingebrauchn. (4**3)	20.462	212	4.987	7.559	7.180	736
v. unbaren Zahlungsmitteln (4**5)	783	7	189	191	295	107
von/aus Automaten (4**7)	2.288	360	886	849	434	118
in/aus Dienst-, Büro-, Fabrik-, Werkstatt- u. Lagerräumen (410*)	8.237	2.680	3.327	2.678	1.665	561
in/aus Gaststätten, Kantinen, Hotels und Pensionen (415*)	4.097	1.129	1.629	1.446	810	212

# EINZELDARSTELLUNG VON DELIKTSBEREICHEN

## GESCHLECHTS- UND ALTERSSTRUKTUR DER TATVERDÄCHTIGEN

	insg.	männlich	weiblich	Kinder	Jugendl.	Heranw.	Erwachs.
<b>Diebstahl unter erschwerenden Umständen (4**)</b>	<b>8.581</b>	<b>7.672</b>	<b>909</b>	<b>492</b>	<b>2.105</b>	<b>1.459</b>	<b>4.525</b>
v. Fahrrädern einschl. unbefugter Ingebrauchn. (4**3)	870	819	51	86	239	144	401
v. unbaren Zahlungsmitteln (4**5)	154	124	30	7	27	26	94
von/aus Automaten (4**7)	469	442	27	35	127	99	208
in/aus Dienst-, Büro-, Fabrik-, Werkstatt- u. Lagerräumen (410*)	1.323	1.241	82	54	299	252	718
in/aus Gaststätten, Kantinen, Hotels und Pensionen (415*)	756	710	46	14	160	200	382

## ANTEILE DER NICHTDEUTSCHEN TATVERDÄCHTIGEN

### ANZAHL DER TV BEI DIEBSTAHL UNTER ERSCHWERENDEN UMSTÄNDEN IN ABSOLUTEN ZAHLEN

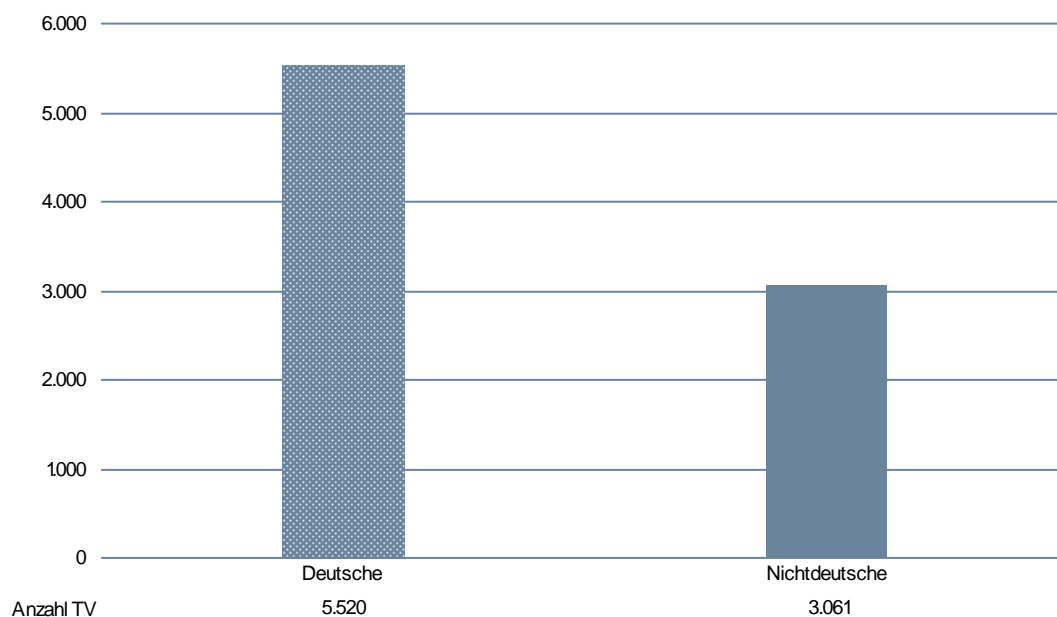

# EINZELDARSTELLUNG VON DELIKTSBEREICHEN

## ANZAHL DER DEUTSCHEN UND NICHTDEUTSCHEN TATVERDÄCHTIGEN IN AUSGESUCHTEN DELIKTSBEREICHEN

### Erstrebtes/erlangtes Gut

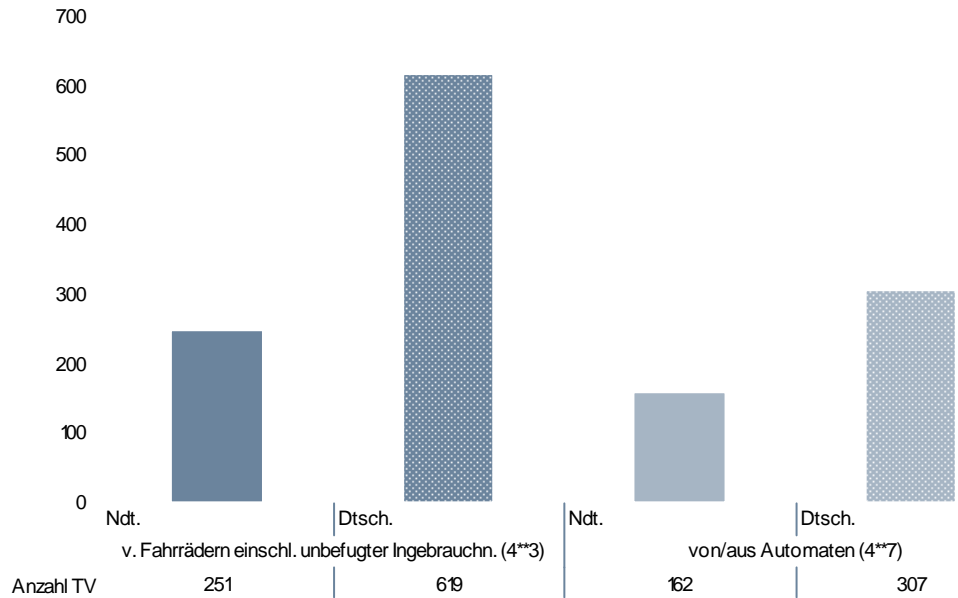

### Tatörtlichkeit

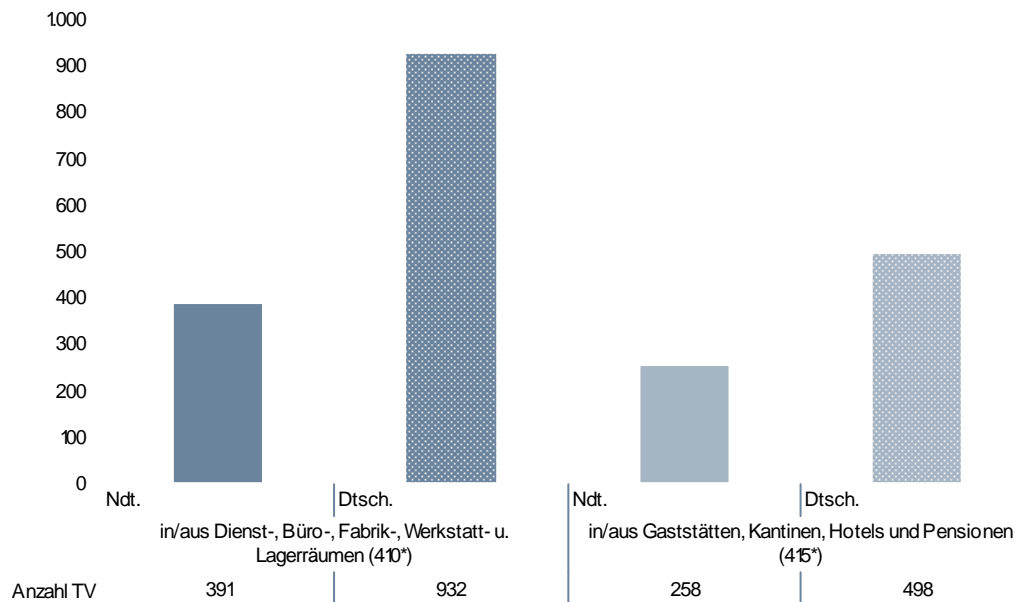

# EINZELDARSTELLUNG VON DELIKTSBEREICHEN

## NICHTDEUTSCHE TATVERDÄCHTIGE NACH STAATSANGEHÖRIGKEIT

Diebstahl unter erschwerenden Umständen (4***)	TV nach Staatsangehörigkeit				
	163 TÜRKEI	154 RUMÄNIEN	152 POLEN	137 ITALIEN	138 JUGOSLAWIEN (EHM.)
	<b>532</b>	<b>500</b>	<b>254</b>	<b>249</b>	<b>111</b>
v. Fahrrädern einschl. unbefugter Ingebrauchn. (4**3)	163 TÜRKEI 49	137 ITALIEN 29	154 RUMÄNIEN 15	152 POLEN 13	142 LITAUEN 11
v. unbaren Zahlungsmitteln (4**5)	154 RUMÄNIEN 18	137 ITALIEN 8	125 BULGARIEN 6	152 POLEN 6	129 FRANKREICH 5
von/aus Automaten (4**7)	163 TÜRKEI 58	137 ITALIEN 18	154 RUMÄNIEN 18	150 KOSOVO 11	130 KROATIEN 8
in/aus Dienst-, Büro-, Fabrik-, Werkstatt- u. Lagerräumen (410*)	163 TÜRKEI 83	154 RUMÄNIEN 52	152 POLEN 39	137 ITALIEN 33	138 JUGOSLAWIEN (EHM.) 19
in/aus Gaststätten, Kantinen, Hotels und Pensionen (415*)	163 TÜRKEI 76	137 ITALIEN 27	154 RUMÄNIEN 26	132 SERBIEN UND MONTENEGRO (EHM.) 13	138 JUGOSLAWIEN (EHM.) 10

## NICHTDEUTSCHE TATVERDÄCHTIGE NACH AUFENTHALTSGRUND IN DEUTSCHLAND

Diebstahl unter erschwerenden Umständen (4***)	Nd. TV	Aufenthalt der nichtdeutschen TV						
		illeg.	legal (ohne Stationierungstreitkräfte/Angehörige)					
			Tourist/ Durchr.	Student/ Schüler	Arbeit- nehmer	Gewer- betreib.	Asylbe- werber	Son- stige
	<b>3.061</b>	<b>75</b>	<b>469</b>	<b>439</b>	<b>433</b>	<b>29</b>	<b>129</b>	<b>1.484</b>
v. Fahrrädern einschl. unbefugter Ingebrauchn. (4**3)	251	2	14	73	33	2	9	117
v. unbaren Zahlungsmitteln (4**5)	68	2	18	8	5	0	4	31
von/aus Automaten (4**7)	162	1	18	35	29	1	1	77
in/aus Dienst-, Büro-, Fabrik-, Werkstatt- u. Lagerräumen (410*)	391	10	40	45	82	2	9	203
in/aus Gaststätten, Kantinen, Hotels und Pensionen (415*)	258	2	11	30	46	2	5	162



# EINZELDARSTELLUNG VON DELIKTSBEREICHEN

## ANGABEN ZUM TATVERDÄCHTIGEN

Tatverdächtige ...	Alleinhandelnd		bereits in Erscheinung getreten		Konsument harter Drogen		unter Alkoholeinfluss		Schusswaffe mitgeführt	
	abs.	Anteil	abs.	Anteil	abs.	Anteil	abs.	Anteil	abs.	Anteil
<b>Diebstahl unter erschwerenden Umständen (4***)</b>	<b>3.552</b>	<b>41,4%</b>	<b>6.435</b>	<b>75,0%</b>	<b>836</b>	<b>9,7%</b>	<b>1.039</b>	<b>12,1%</b>	<b>44</b>	<b>0,5%</b>
v. Fahrrädern einschl. unbefugter Ingebrauchn. (4**3)	547	62,9%	607	69,8%	111	12,8%	143	16,4%	0	0,0%
v. unbaren Zahlungsmitteln (4**5)	66	42,9%	133	86,4%	19	12,3%	7	4,5%	0	0,0%
von/aus Automaten (4**7)	125	26,7%	367	78,3%	32	6,8%	41	8,7%	4	0,9%
in/aus Dienst-, Büro-, Fabrik-, Werkstatt- u. Lagerräumen (410*)	493	37,3%	1.089	82,3%	131	9,9%	92	7,0%	6	0,5%
in/aus Gaststätten, Kantinen, Hotels und Pensionen (415*)	283	37,4%	652	86,2%	55	7,3%	114	15,1%	5	0,7%

## SCHUSSWAFFENGEBRAUCH/VERTEILUNG NACH GEMEINDEGRÖßE

Straftat	erfasste Fälle	davon mit Schusswaffen		Verteilung nach Gemeindegröße			
		gedroht	geschossen	bis 20T EW	20T-100T	100T-500T	500T u. mehr
<b>Diebstahl unter erschwerenden Umständen (4***)</b>	<b>78.523</b>	<b>0</b>	<b>0</b>	<b>26.166</b>	<b>27.478</b>	<b>19.822</b>	<b>4.995</b>
v. Fahrrädern einschl. unbefugter Ingebrauchn. (4**3)	20.462	0	0	4.987	7.559	7.180	736
v. unbaren Zahlungsmitteln (4**5)	783	0	0	189	191	295	107
von/aus Automaten (4**7)	2.288	0	0	886	849	434	118
in/aus Dienst-, Büro-, Fabrik-, Werkstatt- u. Lagerräumen (410*)	8.237	0	0	3.327	2.678	1.665	561
in/aus Gaststätten, Kantinen, Hotels und Pensionen (415*)	4.097	0	0	1.629	1.446	810	212

# EINZELDARSTELLUNG VON DELIKTSBEREICHEN

## SCHADEN

Schaden in Euro / Verteilung nach ausgew. Schadensgruppen	Vollendete Fälle insgesamt	Fallzahlen bei Schaden				Schadenshöhe gesamt in €
		bis unter 50 €	50 bis unter 500 €	500 bis unter 25.000 €	25.000 und mehr €	
<b>Diebstahl unter erschwerenden Umständen (4***)</b>	<b>61.515</b>	<b>7.981</b>	<b>29.554</b>	<b>23.323</b>	<b>657</b>	<b>109.607.386</b>
v. Fahrrädern einschl. unbefugter Ingebrauchn. (4**3)	20.250	969	13.541	5.737	3	8.525.294
v. unbaren Zahlungsmitteln (4**5)	776	123	396	255	2	675.948
von/aus Automaten (4**7)	1.928	332	476	1.110	10	3.691.329
in/aus Dienst-, Büro-, Fabrik-, Werkstatt- u. Lagerräumen (410*)	5.557	786	1.871	2.775	125	20.244.578
in/aus Gaststätten, Kantinen, Hotels und Pensionen (415*)	2.968	467	874	1.616	11	5.128.336

# EINZELDARSTELLUNG VON DELIKTSBEREICHEN

## DIEBSTAHL „RUND UM DAS KRAFTFAHRZEUG“

Die Summe aus den Straftatenschlüsseln \*\*\*1, \*\*\*2, \*50\* und \*550 ergibt die Zahl der Diebstähle rund um das Kfz. Die Summe aus den Straftatenschlüsseln \*\*\*1, \*\*\*2, \*50\* und \*550 ergibt die Zahl der TV, so dass die Echttatverdächtigenzählung für diesen Deliktsbereich nicht berücksichtigt wird.

## 10-JAHRES-ENTWICKLUNG

### FÄLLE

	2002	2003	2004	2005	2006	2007	2008	2009	2010	2011
<b>Diebstahl rund um das Kfz</b>	<b>51.044</b>	<b>50.452</b>	<b>49.868</b>	<b>43.938</b>	<b>41.551</b>	<b>40.196</b>	<b>35.294</b>	<b>31.690</b>	<b>30.266</b>	<b>31.722</b>
v. Kraftwagen einschl. unbefugter Gebrauch (**1)	3.653	3.331	3.077	2.669	2.553	2.168	1.586	1.517	1.247	1.752
v. Mopeds / Krafträdern einschl. unbefugter Gebrauch (**2)	3.945	3.909	4.778	4.405	4.709	5.405	4.829	4.392	3.803	3.617
in/aus Kraftfahrzeugen (*50*)	29.551	29.329	27.200	23.015	21.104	20.484	17.962	14.704	14.620	15.414
an Kraftfahrzeugen (*550)	13.895	13.883	14.813	13.849	13.185	12.139	10.917	11.077	10.596	10.939

## TATVERDÄCHTIGE UND SCHADEN BEI DIEBSTAHL „RUND UM DAS KRAFTFAHRZEUG“

	2002	2003	2004	2005	2006	2007	2008	2009	2010	2011
Tatverdächtige	4.918	4.541	5.346	4.700	4.348	4.551	3.951	3.430	3.407	3.699
Schaden	20.887.277	43.642.884	67.122.792	39.670.174	39.460.728	33.866.146	31.159.650	29.891.523	25.118.185	28.844.409

# EINZELDARSTELLUNG VON DELIKTSBEREICHEN

ERFASSTE FÄLLE NACH STADT-/LANDKREISEN (SCHLÜSSEL \*\*\*1 + \*\*\*2 + \*50\* + \*550)

Bereich	erfasste Fälle		Zu-/Abnahme		AQ in %	
	2010	2011	absolut	in %	2010	2011
<b>Land Baden-Württemberg</b>	<b>30.266</b>	<b>31.722</b>	<b>1.456</b>	<b>4,8</b>	<b>15,9</b>	<b>15,4</b>
<b>Regierungsbezirk Stuttgart<sup>15</sup></b>	<b>7.154</b>	<b>7.852</b>	<b>698</b>	<b>9,8</b>	<b>16,0</b>	<b>16,9</b>
Stuttgart, Stadtkreis	1.570	2.110	540	34,4	9,8	14,2
Böblingen	773	928	155	20,1	17,9	8,7
Esslingen	1.088	1.176	88	8,1	16,0	14,0
Göppingen	460	618	158	34,3	15,2	18,1
Ludwigsburg	1.153	1.107	-46	-4,0	15,7	15,5
Rems-Murr-Kreis	869	1.035	166	19,1	10,7	19,8
Heilbronn, Stadtkreis	387	447	60	15,5	22,0	14,1
Heilbronn, Landkreis	636	595	-41	-6,4	19,0	12,4
Hohenlohekreis	250	257	7	2,8	21,2	19,8
Schwäbisch Hall	522	593	71	13,6	13,0	35,2
Main-Tauber-Kreis	241	285	44	18,3	14,9	15,8
Heidenheim	265	268	3	1,1	15,1	15,7
Ostalbkreis	510	543	33	6,5	16,5	19,3
<b>Regierungsbezirk Karlsruhe</b>	<b>10.554</b>	<b>9.714</b>	<b>-840</b>	<b>-8,0</b>	<b>17,3</b>	<b>12,9</b>
Baden-Baden, Stadtkreis	297	235	-62	-20,9	10,8	12,3
Karlsruhe, Stadtkreis	1.862	1.452	-410	-22,0	19,4	12,4
Karlsruhe, Landkreis	1.449	1.249	-200	-13,8	25,9	18,8
Rastatt	871	789	-82	-9,4	13,4	13,8
Heidelberg, Stadtkreis	515	478	-37	-7,2	12,0	15,5
Mannheim, Stadtkreis	2.118	2.221	103	4,9	11,7	9,2
Neckar-Odenwald-Kreis	250	191	-59	-23,6	24,0	15,7
Rhein-Neckar-Kreis	1.971	1.831	-140	-7,1	20,1	10,8
Pforzheim, Stadtkreis	490	477	-13	-2,7	9,8	13,2
Calw	235	236	1	0,4	19,6	18,6
Enzkreis	340	302	-38	-11,2	12,1	13,6
Freudenstadt	156	253	97	62,2	21,8	20,2
<b>Regierungsbezirk Freiburg</b>	<b>7.043</b>	<b>7.574</b>	<b>531</b>	<b>7,5</b>	<b>13,2</b>	<b>15,2</b>
Freiburg, Stadtkreis	1.519	1.577	58	3,8	8,6	12,3
Breisgau-Hochschwarzwald	743	852	109	14,7	8,2	13,3
Emmendingen	441	455	14	3,2	18,1	22,6
Ortenaukreis	1.826	1.954	128	7,0	10,5	13,6
Rottweil	213	298	85	39,9	17,4	25,8
Schwarzwald-Baar-Kreis	396	423	27	6,8	16,9	15,1
Tuttlingen	224	247	23	10,3	22,3	12,6
Konstanz	648	662	14	2,2	19,4	15,4
Lörrach	698	792	94	13,5	11,2	16,4
Waldshut	335	314	-21	-6,3	33,1	23,9
<b>Regierungsbezirk Tübingen</b>	<b>3.908</b>	<b>4.404</b>	<b>496</b>	<b>12,7</b>	<b>19,2</b>	<b>19,3</b>

<sup>15</sup> Ohne Stadt Stuttgart

# EINZELDARSTELLUNG VON DELIKTSBEREICHEN

Reutlingen	534	702	168	31,5	11,8	11,3
Tübingen	551	512	-39	-7,1	21,6	11,3
Zollernalbkreis	407	455	48	11,8	29,5	18,7
Ulm, Stadtkreis	357	431	74	20,7	14,0	18,1
Alb-Donau-Kreis	361	474	113	31,3	17,2	35,0
Biberach	346	387	41	11,8	18,5	23,0
Bodenseekreis	408	448	40	9,8	23,3	23,7
Ravensburg	734	625	-109	-14,9	18,4	13,4
Sigmaringen	210	370	160	76,2	19,5	27,8

# EINZELDARSTELLUNG VON DELIKTSBEREICHEN

## VORJAHRESVERGLEICH

	2010			2011		
	erfasste Fälle	aufgeklärte Fälle	AQ in %	erfasste Fälle	aufgeklärte Fälle	AQ in %
<b>Diebstahl rund um das Kfz</b>	<b>30.266</b>	<b>4.800</b>	<b>15,9</b>	<b>31.722</b>	<b>4.892</b>	<b>15,4</b>
v. Kraftwagen einschl. unbefugter Gebrauch (***)	1.247	415	33,3	1.752	897	51,2
v. Mopeds / Krafträdern einschl. unbefugter Gebrauch (***)	3.803	886	23,3	3.617	874	24,2
in/aus Kraftfahrzeugen (*50*)	14.620	2.304	15,8	15.414	2.399	15,6
an Kraftfahrzeugen (*550)	10.596	1.195	11,3	10.939	722	6,6

## VERSUCHE/VERTEILUNG NACH GEMEINDEGRÖÙE

Straftat	erfasste Fälle	Versuche	Verteilung nach Gemeindegröße (Einwohner)			
			bis 20T	20T-100T	100T-500T	500T u. mehr
<b>Diebstahl rund um das Kfz</b>	<b>31.722</b>	<b>3.340</b>	<b>11.076</b>	<b>10.995</b>	<b>7.473</b>	<b>2.110</b>
v. Kraftwagen einschl. unbefugter Gebrauch (***)	1.752	302	676	586	395	94
v. Mopeds / Krafträdern einschl. unbefugter Gebrauch (***)	3.617	479	1.286	1.296	930	105
in/aus Kraftfahrzeugen (*50*)	15.414	2.346	5.340	5.296	3.709	1.023
an Kraftfahrzeugen (*550)	10.939	213	3.774	3.817	2.439	888

## GESCHLECHTS- UND ALTERSSTRUKTUR DER TATVERDÄCHTIGEN

	insg.	männlich	weiblich	Kinder	Jugendl.	Heranw.	Erwachs.
<b>Diebstahl rund um das Kfz</b>	<b>3.699</b>	<b>3.482</b>	<b>217</b>	<b>144</b>	<b>1.208</b>	<b>678</b>	<b>1.669</b>
v. Kraftwagen einschl. unbefugter Gebrauch (***)	917	850	67	16	227	174	500
v. Mopeds / Krafträdern einschl. unbefugter Gebrauch (***)	888	853	35	63	545	138	142
in/aus Kraftfahrzeugen (*50*)	1.243	1.155	88	46	271	237	689
an Kraftfahrzeugen (*550)	651	624	27	19	165	129	338

# EINZELDARSTELLUNG VON DELIKTSBEREICHEN

## ANTEILE DER NICHTDEUTSCHEN TATVERDÄCHTIGEN

### ANZAHL DER TV VON DIEBSTAHL „RUND UM DAS KRAFTFAHRZEUG“ IN ABSOLUTEN ZAHLEN

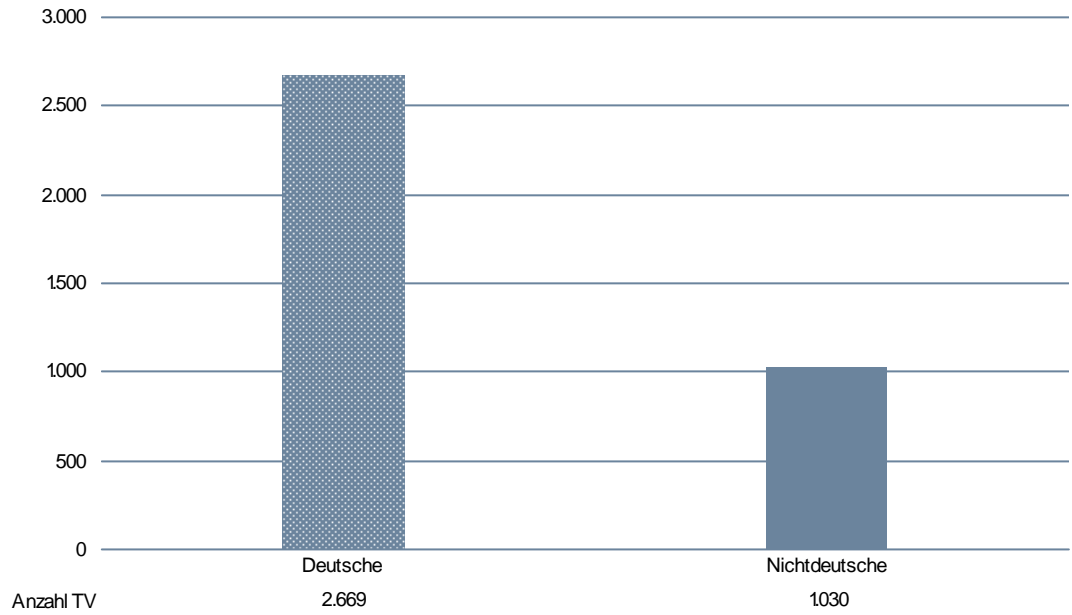

## ANTEILE DER DEUTSCHEN UND NICHTDEUTSCHEN TATVERDÄCHTIGEN

### Diebstahl von Kfz

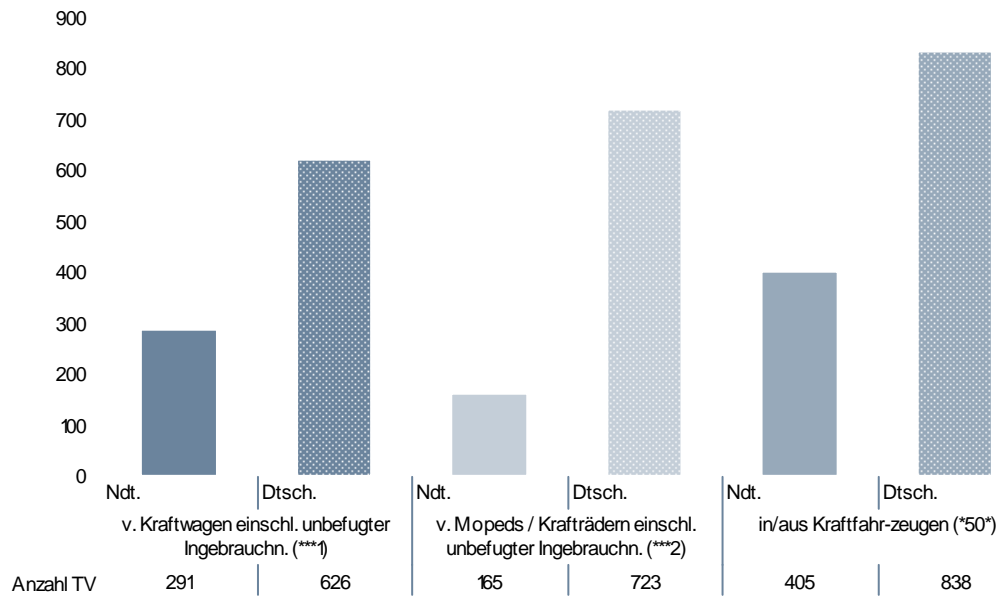

# EINZELDARSTELLUNG VON DELIKTSBEREICHEN

## NICHTDEUTSCHE TATVERDÄCHTIGE NACH STAATSANGEHÖRIGKEIT

	TV nach Staatsangehörigkeit				
v. Kraftwagen einschl. unbefugter Gebrauch (***1)	163 TÜRKEI 69	152 POLEN 43	142 LITAUEN 23	154 RUMÄNIEN 21	129 FRANKREICH 19
v. Mopeds / Krafträdern einschl. unbefugter Gebrauch (***2)	163 TÜRKEI 45	137 ITALIEN 27	152 POLEN 9	122 BOSNIEN UND HERZEGOWINA 7	130 KROATIEN 7
in/aus Kraftfahrzeugen (*50*)	163 TÜRKEI 70	154 RUMÄNIEN 60	142 LITAUEN 41	152 POLEN 37	137 ITALIEN 29
an Kraftfahrzeugen (*550)	163 TÜRKEI 35	152 POLEN 26	137 ITALIEN 16	142 LITAUEN 11	154 RUMÄNIEN 11

## NICHTDEUTSCHE TATVERDÄCHTIGE NACH AUFENTHALTSGRUND IN DEUTSCHLAND

	Nd. TV	Aufenthalt der nichtdeutschen TV						
		illeg.	legal (ohne Stationierungsstreitkräfte/Angehörige)					
			Tourist/ Durchr.	Student/ Schüler	Arbeit- nehmer	Gewer- betreib.	Asylbe- werber	Son- stige
<b>Diebstahl rund um das Kfz</b>	<b>1.030</b>	<b>21</b>	<b>138</b>	<b>208</b>	<b>155</b>	<b>11</b>	<b>21</b>	<b>473</b>
v. Kraftwagen einschl. unbefugter Gebrauch (***1)	291	13	38	47	48	5	0	139
v. Mopeds / Krafträdern einschl. unbefugter Gebrauch (***2)	165	0	3	89	5	0	0	67
in/aus Kraftfahrzeugen (*50*)	405	7	74	57	64	6	20	176
an Kraftfahrzeugen (*550)	169	1	23	15	38	0	1	91



# EINZELDARSTELLUNG VON DELIKTSBEREICHEN

## ANGABEN ZUM TATVERDÄCHTIGEN

Tatverdächtige ...	Alleinhandelnd		bereits in Er- scheinung getreten		Konsument harter Drogen		unter Alkohol- einfluss		Schusswaffe mitgeführt	
	abs.	in %	abs.	in %	abs.	in %	abs.	in %	abs.	in %
v. Kraftwagen einschl. unbefugter Gebrauch (***)	590	64,3%	687	74,9%	81	8,8%	189	20,6%	0	0,0%
v. Mopeds / Krafträdern einschl. unbefugter Gebrauch (***)	351	39,5%	674	75,9%	32	3,6%	105	11,8%	1	0,1%
in/aus Kraftfahrzeugen (*50*)	595	47,9%	966	77,7%	134	10,8%	187	15,0%	1	0,1%
an Kraftfahrzeugen (*550)	387	59,4%	474	72,8%	39	6,0%	99	15,2%	0	0,0%

## SCHUSSWAFFENGEBRAUCH/VERTEILUNG NACH GEMEINDEGRÖÙE

Straftat	erfasste Fälle	davon mit Schusswaffen		Verteilung nach Gemeindegröße			
		gedroht	geschossen	bis 20T EW	20T-100T	100T- 500T	500T u. mehr
<b>Diebstahl rund um das Kfz</b>	<b>31.722</b>	<b>0</b>	<b>0</b>	<b>11.076</b>	<b>10.995</b>	<b>7.473</b>	<b>2.110</b>
v. Kraftwagen einschl. unbefugter Gebrauch (***)	1.752	0	0	676	586	395	94
v. Mopeds / Krafträdern einschl. unbefugter Gebrauch (***)	3.617	0	0	1.286	1.296	930	105
in/aus Kraftfahrzeugen (*50*)	15.414	0	0	5.340	5.296	3.709	1.023
an Kraftfahrzeugen (*550)	10.939	0	0	3.774	3.817	2.439	888

# EINZELDARSTELLUNG VON DELIKTSBEREICHEN

## SCHADEN

Schaden in Mio. Euro / Verteilung nach ausgew. Schadensgruppen	Vollendete Fälle insgesamt	Fallzahlen bei Schaden				Schadenshöhe gesamt in Mio. €
		bis unter 50 €	50 bis unter 500 €	500 bis unter 25.000 €	25.000 und mehr €	
<b>Diebstahl rund um das Kfz</b>	<b>28.382</b>	<b>7.290</b>	<b>13.551</b>	<b>7.353</b>	<b>188</b>	<b>28,9</b>
v. Kraftwagen einschl. unbefugter Gebrauch (**1)	1.450	441	78	783	148	12,6
v. Mopeds / Krafträdern einschl. unbefugter Gebrauch (**2)	3.138	353	966	1.812	7	3,2
in/aus Kraftfahrzeugen (*50*)	13.068	2.020	7.380	3.643	25	9,9
an Kraftfahrzeugen (*550)	10.726	4.476	5.127	1.115	8	3,2

# EINZELDARSTELLUNG VON DELIKTSBEREICHEN

## DIEBSTAHL IN/AUS WARENHÄUSERN U.Ä.

### 10-JAHRES-ENTWICKLUNG

#### FÄLLE

	2002	2003	2004	2005	2006	2007	2008	2009	2010	2011
<b>Diebstahl in/aus Warenhäusern, Verkaufsräumen, Selbstbedienungsläden (*25*)</b>	<b>68.187</b>	<b>64.471</b>	<b>67.989</b>	<b>57.676</b>	<b>55.519</b>	<b>53.319</b>	<b>52.014</b>	<b>52.325</b>	<b>50.131</b>	<b>47.798</b>
o. erschw. Umstände (325*)	63.842	59.529	63.156	52.818	51.359	49.155	47.509	48.213	46.213	43.485
u. erschw. Umstände (425*)	4.345	4.942	4.833	4.858	4.160	4.164	4.505	4.112	3.918	4.313
Ladendiebstahl (*26*)	58.701	53.460	56.467	47.511	46.420	44.617	43.758	45.032	43.030	41.162
o. erschw. Umstände (326*)	58.135	52.900	55.779	46.639	45.729	44.003	43.121	44.009	41.909	39.843
u. erschw. Umstände (426*)	566	560	688	872	691	614	637	1.023	1.121	1.319

#### TATVERDÄCHTIGE UND SCHADEN

	2002	2003	2004	2005	2006	2007	2008	2009	2010	2011
Tatverdächtige	53.454	48.558	52.770	43.554	41.697	41.076	39.359	39.587	38.438	35.341
Schaden	9.452.860	17.472.742	21.026.139	16.567.179	14.922.454	14.617.945	13.761.081	10.936.041	10.550.813	9.760.380

# EINZELDARSTELLUNG VON DELIKTSBEREICHEN

## ERFASSTE FÄLLE NACH STADT-/LANDKREISEN (SCHLÜSSEL \*25\*)

Bereich	erfasste Fälle		Zu-/Abnahme		AQ in %		HZ
	2010	2011	absolut	in %	2010	2011	
<b>Land Baden-Württemberg</b>	<b>50.131</b>	<b>47.798</b>	<b>-2.333</b>	<b>-4,7</b>	<b>85,1</b>	<b>84,1</b>	<b>444</b>
<b>Regierungsbezirk Stuttgart<sup>16</sup></b>	<b>13.530</b>	<b>12.193</b>	<b>-1.337</b>	<b>-9,9</b>	<b>85,7</b>	<b>83,8</b>	<b>359</b>
Stuttgart, Stadtkreis	5.308	4.957	-351	-6,6	80,7	81,1	817
Böblingen	1.343	1.316	-27	-2,0	85,1	88,0	354
Esslingen	1.739	1.554	-185	-10,6	82,0	78,2	302
Göppingen	901	1.035	134	14,9	90,3	87,9	410
Ludwigsburg	2.312	2.006	-306	-13,2	86,9	83,1	387
Rems-Murr-Kreis	1.381	1.412	31	2,2	77,7	82,1	340
Heilbronn, Stadtkreis	1.381	1.198	-183	-13,3	90,2	84,6	975
Heilbronn, Landkreis	1.098	936	-162	-14,8	80,7	73,9	285
Hohenlohekreis	482	246	-236	-49,0	87,8	89,4	226
Schwäbisch Hall	757	577	-180	-23,8	84,4	82,7	306
Main-Tauber-Kreis	495	348	-147	-29,7	90,7	88,2	261
Heidenheim	476	513	37	7,8	87,2	91,2	391
Ostalbkreis	1.165	1.052	-113	-9,7	92,3	88,6	339
<b>Regierungsbezirk Karlsruhe</b>	<b>12.902</b>	<b>12.358</b>	<b>-544</b>	<b>-4,2</b>	<b>83,0</b>	<b>81,6</b>	<b>450</b>
Baden-Baden, Stadtkreis	430	435	5	1,2	86,7	85,1	799
Karlsruhe, Stadtkreis	2.637	2.370	-267	-10,1	82,6	83,0	804
Karlsruhe, Landkreis	1.082	1.188	106	9,8	77,6	80,7	275
Rastatt	653	621	-32	-4,9	79,9	72,8	274
Heidelberg, Stadtkreis	1.312	1.326	14	1,1	84,1	85,5	900
Mannheim, Stadtkreis	2.780	2.701	-79	-2,8	80,3	78,2	862
Neckar-Odenwald-Kreis	383	333	-50	-13,1	89,3	85,3	227
Rhein-Neckar-Kreis	1.640	1.522	-118	-7,2	82,6	76,5	283
Pforzheim, Stadtkreis	1.164	1.050	-114	-9,8	91,1	90,0	877
Calw	341	336	-5	-1,5	88,0	84,2	214
Enzkreis	207	181	-26	-12,6	79,7	83,4	93
Freudenstadt	273	295	22	8,1	86,1	87,8	246
<b>Regierungsbezirk Freiburg</b>	<b>11.445</b>	<b>11.201</b>	<b>-244</b>	<b>-2,1</b>	<b>87,2</b>	<b>87,5</b>	<b>509</b>
Freiburg, Stadtkreis	2.377	2.152	-225	-9,5	89,1	89,3	960
Breisgau-Hochschwarzwald	684	678	-6	-0,9	78,1	76,0	270
Emmendingen	443	425	-18	-4,1	83,7	87,3	268
Ortenaukreis	2.544	2.426	-118	-4,6	88,1	84,3	581
Rottweil	403	407	4	1,0	80,9	91,6	292
Schwarzwald-Baar-Kreis	880	1.012	132	15,0	85,6	87,1	490
Tuttlingen	464	421	-43	-9,3	85,1	85,5	314
Konstanz	1.628	1.524	-104	-6,4	93,3	92,5	546
Lörrach	1.263	1.409	146	11,6	84,7	90,9	633
Waldshut	759	747	-12	-1,6	86,0	86,7	450

<sup>16</sup> Ohne Stadt Stuttgart

# EINZELDARSTELLUNG VON DELIKTSBEREICHEN

<b>Regierungsbezirk Tübingen</b>	<b>6.931</b>	<b>7.080</b>	<b>149</b>	<b>2,1</b>	<b>87,7</b>	<b>85,6</b>	<b>392</b>
Reutlingen	1.427	1.449	22	1,5	89,6	86,5	516
Tübingen	790	720	-70	-8,9	87,0	84,2	325
Zollernalbkreis	462	467	5	1,1	90,3	88,2	248
Ulm, Stadtkreis	1.090	1.166	76	7,0	90,6	91,0	950
Alb-Donau-Kreis	318	329	11	3,5	80,8	80,9	173
Biberach	429	439	10	2,3	87,6	85,2	232
Bodenseekreis	875	964	89	10,2	88,2	85,2	463
Ravensburg	1.109	1.068	-41	-3,7	82,9	82,1	386
Sigmaringen	431	478	47	10,9	89,1	82,0	367

# EINZELDARSTELLUNG VON DELIKTSBEREICHEN

## VORJAHRESVERGLEICH

	2010			2011		
	erfasste Fälle	aufgeklärte Fälle	AQ in %	erfasste Fälle	aufgeklärte Fälle	AQ in %
<b>Diebstahl in/aus Warenhäusern, Verkaufsräumen, Selbstbedienungsläden (*25*)</b>	<b>50.131</b>	<b>42.658</b>	<b>85,1</b>	<b>47.798</b>	<b>40.195</b>	<b>84,1</b>
o. erschw. Umstände (325*)	46.213	40.752	88,2	43.485	38.157	87,7
u. erschw. Umstände (425*)	3.918	1.906	48,6	4.313	2.038	47,3
Ladendiebstahl (*26*)	43.030	40.609	94,4	41.162	38.491	93,5
o. erschw. Umstände (326*)	41.909	39.693	94,7	39.843	37.395	93,9
u. erschw. Umstände (426*)	1.121	916	81,7	1.319	1.096	83,1

## VERSUCHE/VERTEILUNG NACH GEMEINDEGRÖßE

Straftat	erfasste Fälle	Versuche	Verteilung nach Gemeindegröße (Einwohner)			
			bis 20T	20T-100T	100T-500T	500T u. mehr
<b>Diebstahl in/aus Warenhäusern, Verkaufsräumen, Selbstbedienungsläden (*25*)</b>	<b>47.798</b>	<b>1.990</b>	<b>8.553</b>	<b>21.587</b>	<b>12.692</b>	<b>4.957</b>
o. erschw. Umstände (325*)	43.485	666	7.427	19.827	11.799	4.426
u. erschw. Umstände (425*)	4.313	1.324	1.126	1.760	893	531
Ladendiebstahl (*26*)	41.162	728	6.878	18.958	11.052	4.265
o. erschw. Umstände (326*)	39.843	633	6.736	18.364	10.772	3.965
u. erschw. Umstände (426*)	1.319	95	142	594	280	300

## GESCHLECHTS- UND ALTERSSTRUKTUR DER TATVERDÄCHTIGEN

	insg.	männlich	weiblich	Kinder	Jugendl.	Heranw.	Erwachs.
<b>Diebstahl in/aus Warenhäusern, Verkaufsräumen, Selbstbedienungsläden (*25*)</b>	<b>35.341</b>	<b>20.664</b>	<b>14.677</b>	<b>4.507</b>	<b>7.756</b>	<b>2.360</b>	<b>20.718</b>
o. erschw. Umstände (325*)	34.160	19.671	14.489	4.483	7.508	2.148	20.021
u. erschw. Umstände (425*)	1.707	1.433	274	49	348	278	1.032
Ladendiebstahl (*26*)	34.134	19.739	14.395	4.469	7.485	2.142	20.038
o. erschw. Umstände (326*)	33.607	19.341	14.266	4.452	7.390	2.093	19.672
u. erschw. Umstände (426*)	895	693	202	37	150	89	619

# EINZELDARSTELLUNG VON DELIKTSBEREICHEN

## ANTEILE DER NICHTDEUTSCHEN TATVERDÄCHTIGEN

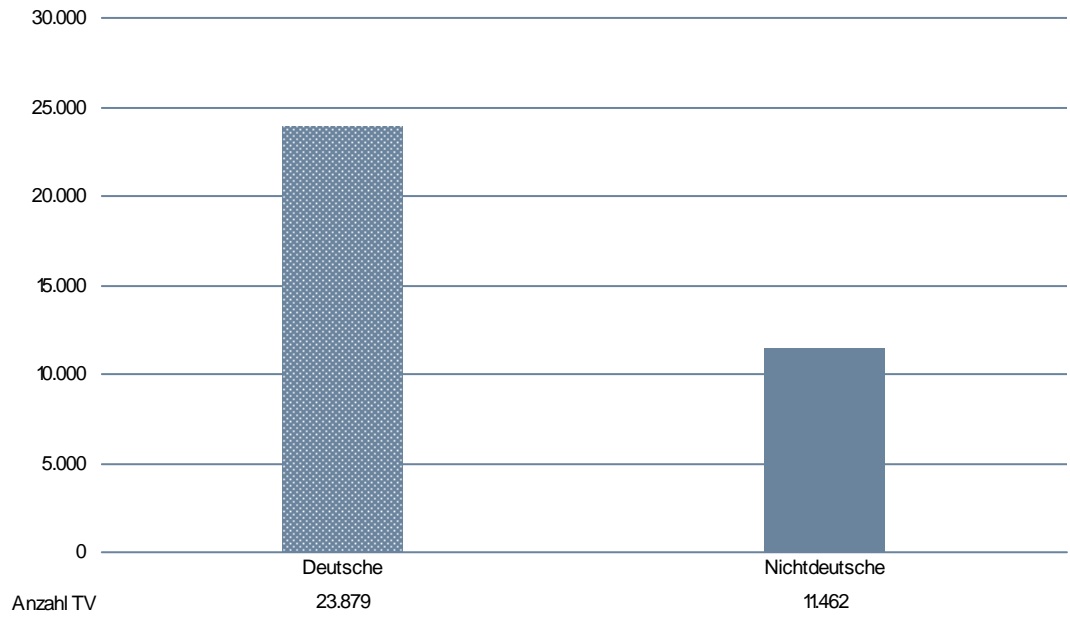

## ANTEILE DER DEUTSCHEN UND NICHTDEUTSCHEN TATVERDÄCHTIGEN

### Diebstahl in/aus Warenhäusern, Verkaufsräumen, Selbstbedienungsläden (\*25\*)

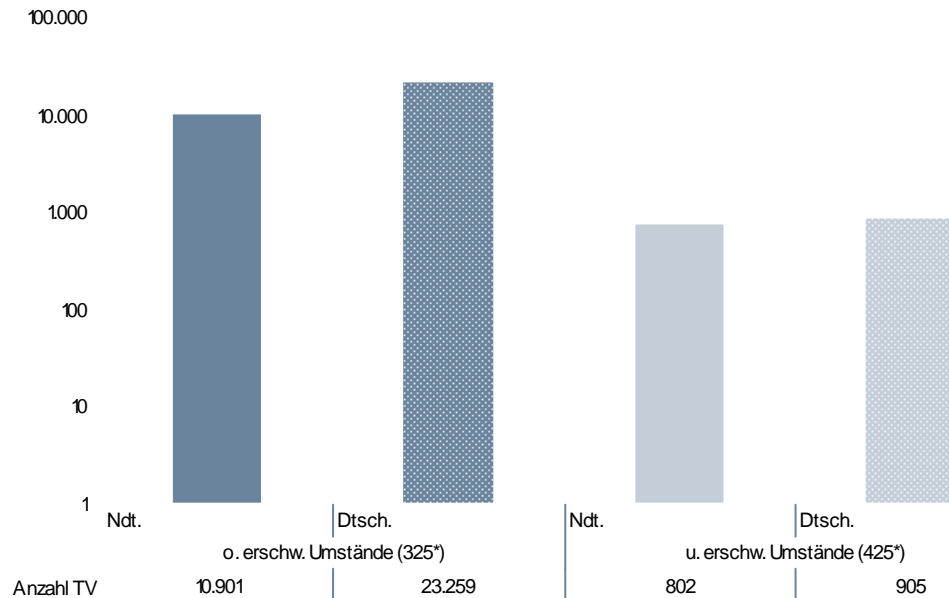

# EINZELDARSTELLUNG VON DELIKTSBEREICHEN

## Ladendiebstahl

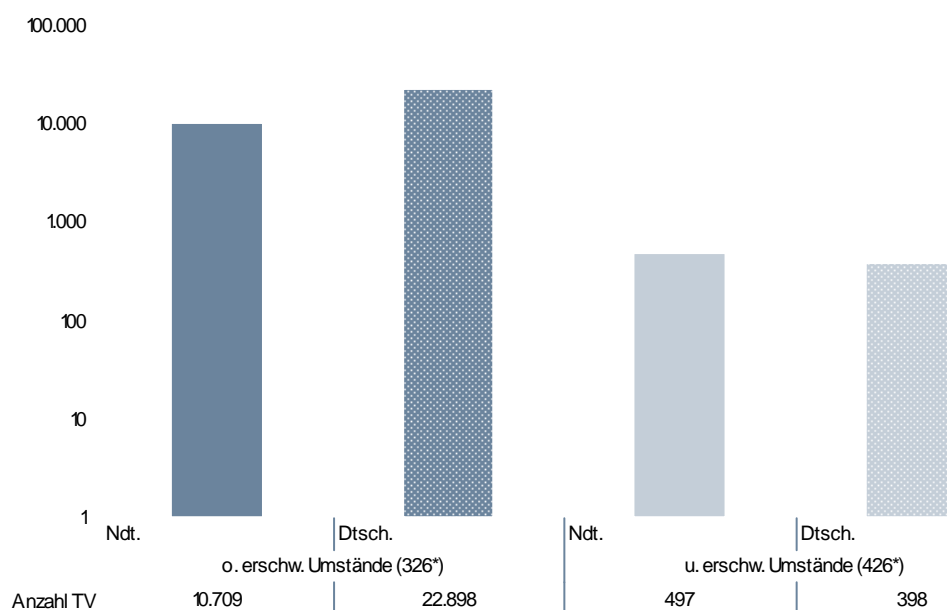

## NICHTDEUTSCHE TATVERDÄCHTIGE NACH STAATSANGEHÖRIGKEIT

	TV nach Staatsangehörigkeit				
	154 RUMÄNIEN	163 TÜRKEI	137 ITALIEN	129 FRANKREICH	152 POLEN
<b>Diebstahl in/aus Warenhäusern, Verkaufsräumen, Selbstbedienungsläden (*25*)</b>	<b>1.463</b>	<b>1.420</b>	<b>972</b>	<b>824</b>	<b>735</b>
o. erschw. Umstände (325*)	1.352	1.312	945	807	677
u. erschw. Umstände (425*)	210	86	72	46	32
<b>Ladendiebstahl (*26*)</b>	<b>1.397</b>	<b>1.343</b>	<b>928</b>	<b>813</b>	<b>704</b>
o. erschw. Umstände (326*)	1.326	1.295	922	799	668
u. erschw. Umstände (426*)	156	46	36	28	18



# EINZELDARSTELLUNG VON DELIKTSBEREICHEN

## NICHTDEUTSCHE TATVERDÄCHTIGE NACH AUFENTHALTSGRUND IN DEUTSCHLAND

	Nd. TV	Aufenthalt der nichtdeutschen TV						
		illeg.	legal (ohne Stationierungstreitkräfte/Angehörige)					
			Tourist/ Durchr.	Student/ Schüler	Arbeit- nehmer	Gewer- betreib.	Asylbe- werber	Son- stige
<b>Diebstahl in/aus Warenhäusern, Ver- kaufsräumen, Selbstbedienungsläden (*25*)</b>	<b>11.462</b>	<b>193</b>	<b>1.865</b>	<b>2.186</b>	<b>1.606</b>	<b>83</b>	<b>548</b>	<b>4.952</b>
o. erschw. Umstände (325*)	10.901	177	1.736	2.136	1.541	78	516	4.690
u. erschw. Umstände (425*)	802	20	165	72	75	7	74	387
Ladendiebstahl (*26*)	11.023	191	1.804	2.122	1.531	74	530	4.742
o. erschw. Umstände (326*)	10.709	176	1.720	2.099	1.500	74	510	4.603
u. erschw. Umstände (426*)	497	17	110	36	40	2	55	235

## ANGABEN ZUM TATVERDÄCHTIGEN

Tatverdächtige ...	Alleinhandelnd		bereits in Er- scheinung getreten		Konsument harter Drogen		unter Alkohol- einfluss		Schusswaffe mitgeführt	
	abs.	in %	abs.	in %	abs.	in %	abs.	in %	abs.	in %
<b>Diebstahl in/aus Warenhäusern, Verkaufsräumen, Selbstbedie- nungsläden (*25*)</b>	<b>27.262</b>	<b>77,1%</b>	<b>14.214</b>	<b>40,2%</b>	<b>1.935</b>	<b>5,5%</b>	<b>2.005</b>	<b>5,7%</b>	<b>13</b>	<b>0,0%</b>
o. erschw. Umstände (325*)	26.849	78,6%	13.310	39,0%	1.804	5,3%	1.847	5,4%	0	0,0%
u. erschw. Umstände (425*)	652	38,2%	1.362	79,8%	252	14,8%	189	11,1%	13	0,8%
Ladendiebstahl (*26*)	26.656	78,1%	13.415	39,3%	1.844	5,4%	1.845	5,4%	6	0,0%
o. erschw. Umstände (326*)	26.442	78,7%	13.038	38,8%	1.774	5,3%	1.793	5,3%	0	0,0%
u. erschw. Umstände (426*)	390	43,6%	694	77,5%	165	18,4%	74	8,3%	6	0,7%

# EINZELDARSTELLUNG VON DELIKTSBEREICHEN

## SCHUSSWAFFENGEBRAUCH/VERTEILUNG NACH GEMEINDEGRÖßE

Straftat	erfasste Fälle	davon mit Schusswaffen		Verteilung nach Gemeindegröße			
		gedroht	geschossen	bis 20T EW	20T-100T	100T- 500T	500T u. mehr
<b>Diebstahl in/aus Warenhäusern, Verkaufsräumen, Selbstbedienungsläden (*25*)</b>	<b>47.798</b>	<b>0</b>	<b>0</b>	<b>8.553</b>	<b>21.587</b>	<b>12.692</b>	<b>4.957</b>
o. erschw. Umstände (325*)	43.485	0	0	7.427	19.827	11.799	4.426
u. erschw. Umstände (425*)	4.313	0	0	1.126	1.760	893	531
Ladendiebstahl (*26*)	41.162	0	0	6.878	18.958	11.052	4.265
o. erschw. Umstände (326*)	39.843	0	0	6.736	18.364	10.772	3.965
u. erschw. Umstände (426*)	1.319	0	0	142	594	280	300

## SCHADEN

Schaden in Mio. Euro / Verteilung nach ausgew. Schadensgruppen	Vollendete Fälle insgesamt	Fallzahlen bei Schaden				Schadenshöhe gesamt in €
		bis unter 50 €	50 bis unter 500 €	500 bis unter 25.000 €	25.000 und mehr €	
<b>Diebstahl in/aus Warenhäusern, Verkaufsräumen, Selbstbedienungsläden (*25*)</b>	<b>45.808</b>	<b>31.332</b>	<b>12.019</b>	<b>2.415</b>	<b>42</b>	<b>9.760.380</b>
o. erschw. Umstände (325*)	42.819	30.718	10.725	1.370	6	4.045.358
u. erschw. Umstände (425*)	2.989	614	1.294	1.045	36	5.715.022
Ladendiebstahl (*26*)	40.434	30.304	9.105	1.020	5	3.389.644
o. erschw. Umstände (326*)	39.210	29.953	8.482	772	3	2.665.427
u. erschw. Umstände (426*)	1.224	351	623	248	2	724.217

# EINZELDARSTELLUNG VON DELIKTSBEREICHEN

## DIEBSTAHL IM WOHNBEREICH

### 10-JAHRES-ENTWICKLUNG

#### FÄLLE

	2002	2003	2004	2005	2006	2007	2008	2009	2010	2011
<b>Diebstahl in/aus Wohnungen (*35*)</b>	<b>13.257</b>	<b>13.039</b>	<b>14.042</b>	<b>11.991</b>	<b>11.642</b>	<b>11.269</b>	<b>11.333</b>	<b>11.512</b>	<b>11.957</b>	<b>12.761</b>
Tageswohnungseinbruch (436*)	3.445	3.352	2.859	2.541	2.181	2.315	2.201	2.916	2.864	2.951
Diebstahl in/aus Boden-, Keller- räumen und Waschküchen (*40*)	4.554	5.013	4.630	4.349	4.115	3.627	3.542	3.909	4.180	4.009

#### TATVERDÄCHTIGE UND SCHADEN

	2002	2003	2004	2005	2006	2007	2008	2009	2010	2011
Tatverdächtige	3.818	3.644	4.463	4.056	3.766	3.507	3.369	3.019	3.031	3.207
Schaden in Mio Euro	12,3	23,9	29,5	21,0	21,9	27,7	21,8	31,9	29,6	32,3

# EINZELDARSTELLUNG VON DELIKTSBEREICHEN

## ERFASSTE FÄLLE DIEBSTAHL IN/AUS WOHNUNGEN NACH STADT-/LANDKREISEN (SCHLÜSSEL \*35\*)

Bereich	erfasste Fälle		Zu-/Abnahme		AQ in %		HZ
	2010	2011	absolut	in %	2010	2011	
<b>Land Baden-Württemberg</b>	<b>11.957</b>	<b>12.761</b>	<b>804</b>	<b>6,7</b>	<b>27,6</b>	<b>28,5</b>	<b>119</b>
<b>Regierungsbezirk Stuttgart<sup>17</sup></b>	<b>2.935</b>	<b>3.143</b>	<b>208</b>	<b>7,1</b>	<b>27,6</b>	<b>28,5</b>	<b>93</b>
Stuttgart, Stadtkreis	1.057	1.274	217	20,5	19,0	28,5	210
Böblingen	410	311	-99	-24,1	25,1	18,6	84
Esslingen	504	476	-28	-5,6	24,6	24,8	92
Göppingen	198	228	30	15,2	22,7	22,8	90
Ludwigsburg	500	570	70	14,0	30,4	27,4	110
Rems-Murr-Kreis	380	570	190	50,0	30,8	35,4	137
Heilbronn, Stadtkreis	104	108	4	3,8	47,1	33,3	88
Heilbronn, Landkreis	253	237	-16	-6,3	21,3	34,6	72
Hohenlohekreis	99	83	-16	-16,2	37,4	31,3	76
Schwäbisch Hall	107	141	34	31,8	32,7	30,5	75
Main-Tauber-Kreis	81	82	1	1,2	23,5	36,6	61
Heidenheim	55	102	47	85,5	23,6	24,5	78
Ostalbkreis	244	235	-9	-3,7	25,0	28,5	76
<b>Regierungsbezirk Karlsruhe</b>	<b>3.706</b>	<b>3.836</b>	<b>130</b>	<b>3,5</b>	<b>25,5</b>	<b>24,8</b>	<b>140</b>
Baden-Baden, Stadtkreis	124	99	-25	-20,2	21,8	16,2	182
Karlsruhe, Stadtkreis	663	567	-96	-14,5	16,3	19,4	192
Karlsruhe, Landkreis	415	539	124	29,9	21,9	27,3	125
Rastatt	241	325	84	34,9	23,7	22,5	143
Heidelberg, Stadtkreis	229	245	16	7,0	23,1	21,2	166
Mannheim, Stadtkreis	881	826	-55	-6,2	33,5	27,7	264
Neckar-Odenwald-Kreis	105	95	-10	-9,5	49,5	37,9	65
Rhein-Neckar-Kreis	585	603	18	3,1	22,9	23,4	112
Pforzheim, Stadtkreis	177	151	-26	-14,7	27,1	33,1	126
Calw	100	116	16	16,0	39,0	32,8	74
Enzkreis	139	187	48	34,5	15,8	15,0	96
Freudenstadt	47	83	36	76,6	40,4	37,3	69
<b>Regierungsbezirk Freiburg</b>	<b>2.747</b>	<b>2.932</b>	<b>185</b>	<b>6,7</b>	<b>30,8</b>	<b>32,1</b>	<b>133</b>
Freiburg, Stadtkreis	566	516	-50	-8,8	25,4	23,3	230
Breisgau-Hochschwarzwald	356	377	21	5,9	31,5	26,0	150
Emmendingen	194	214	20	10,3	41,2	33,2	135
Ortenaukreis	557	627	70	12,6	29,3	33,0	150
Rottweil	88	95	7	8,0	21,6	32,6	68
Schwarzwald-Baar-Kreis	163	159	-4	-2,5	26,4	34,0	77
Tuttlingen	143	182	39	27,3	33,6	29,1	136
Konstanz	268	342	74	27,6	42,5	48,8	123
Lörrach	301	305	4	1,3	25,6	33,4	137
Waldshut	111	115	4	3,6	41,4	33,9	69

<sup>17</sup> Ohne Stadt Stuttgart

# EINZELDARSTELLUNG VON DELIKTSBEREICHEN

<b>Regierungsbezirk Tübingen</b>	<b>1.511</b>	<b>1.576</b>	<b>65</b>	<b>4,3</b>	<b>32,7</b>	<b>31,1</b>	<b>87</b>
Reutlingen	228	279	51	22,4	30,3	22,2	99
Tübingen	207	162	-45	-21,7	43,5	34,0	73
Zollernalbkreis	121	143	22	18,2	34,7	23,1	76
Ulm, Stadtkreis	140	140	0	0,0	28,6	39,3	114
Alb-Donau-Kreis	136	155	19	14,0	27,2	35,5	82
Biberach	112	139	27	24,1	26,8	20,1	73
Bodenseekreis	213	195	-18	-8,5	25,4	27,2	94
Ravensburg	217	247	30	13,8	34,1	46,6	89
Sigmaringen	137	116	-21	-15,3	42,3	29,3	89

# EINZELDARSTELLUNG VON DELIKTSBEREICHEN

## VORJAHRESVERGLEICH

	2010			2011		
	erfasste Fälle	aufgeklärte Fälle	AQ in %	erfasste Fälle	aufgeklärte Fälle	AQ in %
<b>Diebstahl in/aus Wohnungen (*35*)</b>	<b>11.957</b>	<b>3.296</b>	<b>27,6</b>	<b>12.761</b>	<b>3.641</b>	<b>28,5</b>
Tageswohnungseinbruch (436*)	2.864	432	15,1	2.951	489	16,6
Diebstahl in/aus Boden-, Keller- räumen und Waschküchen (*40*)	4.180	607	14,5	4.009	544	13,6

## VERSUCHE/VERTEILUNG NACH GEMEINDEGRÖÖE

Straftat	erfasste Fälle	Versuche	Verteilung nach Gemeindegröße (Einwohner)			
			bis 20T	20T-100T	100T-500T	500T u. mehr
<b>Diebstahl in/aus Wohnungen (*35*)</b>	<b>12.761</b>	<b>3.352</b>	<b>4.831</b>	<b>3.978</b>	<b>2.678</b>	<b>1.274</b>
Tageswohnungseinbruch (436*)	2.951	1.002	1.020	809	714	408
Diebstahl in/aus Boden-, Keller- räumen und Waschküchen (*40*)	4.009	694	881	1.448	1.339	339

## GESCHLECHTS- UND ALTERSSTRUKTUR DER TATVERDÄCHTIGEN

	insg.	männlich	weiblich	Kinder	Jugendl.	Heranw.	Erwachs.
<b>Diebstahl in/aus Wohnungen (*35*)</b>	<b>3.207</b>	<b>2.328</b>	<b>879</b>	<b>128</b>	<b>589</b>	<b>538</b>	<b>1.952</b>
Tageswohnungseinbruch (436*)	341	285	56	22	67	52	200
Diebstahl in/aus Boden-, Keller- räumen und Waschküchen (*40*)	525	437	88	42	104	62	317

# EINZELDARSTELLUNG VON DELIKTSBEREICHEN

## ANTEILE DER NICHTDEUTSCHEN TATVERDÄCHTIGEN

### ANZAHL DER TV VON DIEBSTAHL IN/AUS WOHNUNGEN (\*35\*) UND BODEN-, KELLERRÄUMEN UND WASCHKÜCHEN (\*40\*) IN ABSOLUTEN ZAHLEN

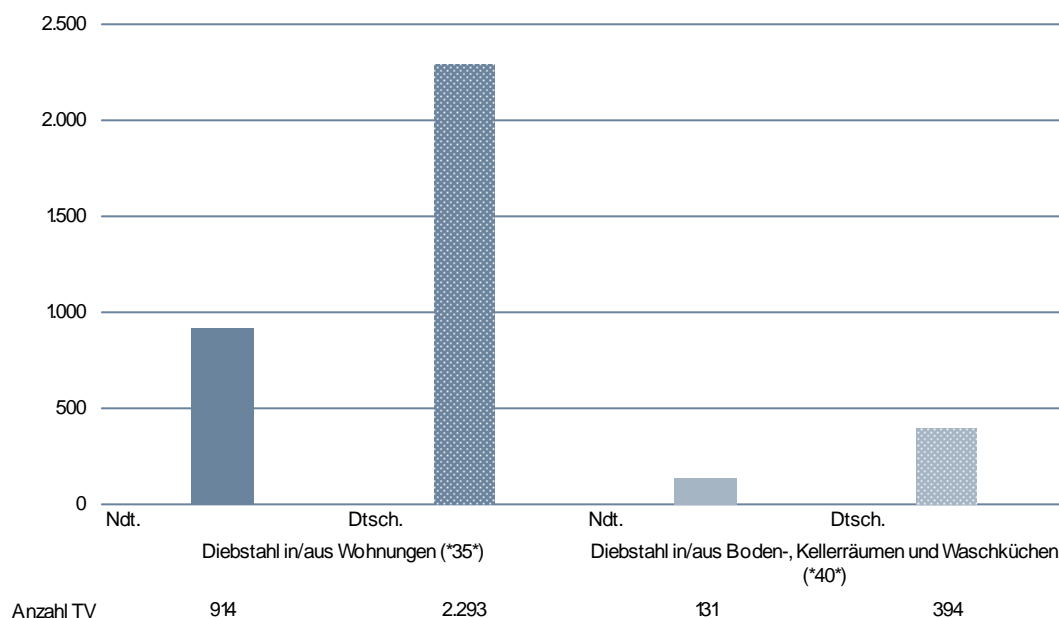

## NICHTDEUTSCHE TATVERDÄCHTIGE NACH STAATSANGEHÖRIGKEIT

		TV nach Staatsangehörigkeit				
<b>Diebstahl in/aus Wohnungen (*35*)</b>		163 TÜRKEI	137 ITALIEN	154 RUMÄNIEN	152 POLEN	130 KROATIEN
		<b>189</b>	<b>122</b>	<b>63</b>	<b>54</b>	<b>46</b>
Tageswohnungseinbruch (436*)		163 TÜRKEI	130 KROATIEN	154 RUMÄNIEN	137 ITALIEN	170 SERBIEN
		26	24	17	16	12
Diebstahl in/aus Boden-, Keller- räumen und Waschküchen (*40*)		163 TÜRKEI	137 ITALIEN	152 POLEN	130 KROATIEN	154 RUMÄNIEN
		23	22	11	9	7

# EINZELDARSTELLUNG VON DELIKTSBEREICHEN

## NICHTDEUTSCHE TATVERDÄCHTIGE NACH AUFENTHALTSGRUND IN DEUTSCHLAND

	Nd. TV	Aufenthalt der nichtdeutschen TV						
		illeg.	legal (ohne Stationierungstreitkräfte/Angehörige)					
			Tourist/ Durchr.	Student/ Schüler	Arbeit- nehmer	Gewer- betreib.	Asylbe- werber	Son- stige
<b>Diebstahl in/aus Wohnungen (*35*)</b>	<b>914</b>	<b>23</b>	<b>77</b>	<b>101</b>	<b>186</b>	<b>13</b>	<b>25</b>	<b>487</b>
Tageswohnungseinbruch (436*)	189	14	40	16	13	0	10	96
Diebstahl in/aus Boden-, Kellerräu- men und Waschküchen (*40*)	131	1	7	35	24	2	2	60

## ANGABEN ZUM TATVERDÄCHTIGEN

Tatverdächtige ...	Alleinhandelnd		bereits in Er- scheinung getreten		Konsument harter Drogen		unter Alkohol- einfluss		Schusswaffe mitgeführt	
	abs.	in %	abs.	in %	abs.	in %	abs.	in %	abs.	in %
<b>Diebstahl in/aus Wohnungen (*35*)</b>	<b>2.153</b>	<b>67,1%</b>	<b>2.258</b>	<b>70,4%</b>	<b>289</b>	<b>9,0%</b>	<b>240</b>	<b>7,5%</b>	<b>6</b>	<b>0,2%</b>
Tageswohnungseinbruch (436*)	147	43,1%	281	82,4%	42	12,3%	13	3,8%	1	0,3%
Diebstahl in/aus Boden-, Kel- lerräumen und Waschküchen (*40*)	313	59,6%	394	75,0%	57	10,9%	51	9,7%	0	0,0%

## SCHADEN

Schaden in Mio. Euro / Ver- teilung nach ausgew. Schadensgruppen	Vollendete Fälle insge- samt	Fallzahlen bei Schaden				Schadens- höhe gesamt in €
		bis unter 50 €	50 bis unter 500 €	500 bis unter 25.000 €	25.000 und mehr €	
<b>Diebstahl in/aus Wohnun- gen (*35*)</b>	<b>9.409</b>	<b>1.475</b>	<b>3.158</b>	<b>4.547</b>	<b>229</b>	<b>32.284.644</b>
Tageswohnungsein- bruch (436*)	1.949	192	371	1.305	81	10.300.534
Diebstahl in/aus Bo- den-, Kellerräumen und Waschküchen (*40*)	3.315	578	1.827	904	6	1.959.147



# EINZELDARSTELLUNG VON DELIKTSBEREICHEN

## BETRUG

### 10-JAHRES-ENTWICKLUNG

#### FÄLLE

	2002	2003	2004	2005	2006	2007	2008	2009	2010	2011
<b>Betrug (5100)</b>	<b>74.323</b>	<b>79.400</b>	<b>103.901</b>	<b>102.389</b>	<b>100.055</b>	<b>96.760</b>	<b>92.396</b>	<b>103.931</b>	<b>104.460</b>	<b>98.860</b>
Waren-/ Warenkre- ditbetrug (5110)	21.045	22.655	32.064	32.590	30.510	28.475	26.984	28.804	29.012	25.172
Grundstücks- u. Baubetrug (5120)	49	23	39	58	26	36	15	33	19	37
Beteiligungs- u. Kapi- talanlagebetrug (5130)	1.824	2.134	2.786	1.716	5.401	3.998	2.213	2.741	3.696	1.052
Geldkreditbetrug (5140)	757	921	1.004	1.039	908	1.067	816	755	615	564
Erschleichen von Leistungen (5150)	13.306	16.947	22.323	16.640	20.400	22.023	21.573	31.210	30.792	30.888
Betrug mittels rechtsw. erlangter unbarer Zahlungs- mittel (5160)	9.262	9.549	10.087	9.391	8.509	7.573	7.316	6.371	6.261	5.338
sonstiger Betrug incl. 5180 (5170)	28.080	27.171	35.598	40.955	34.301	33.588	33.479	34.017	34.065	35.809

#### TATVERDÄCHTIGE UND SCHADEN

	2002	2003	2004	2005	2006	2007	2008	2009	2010	2011
Tatverdächtige	40.141	43.533	52.762	51.355	49.576	50.125	49.075	53.695	53.419	51.153
Schaden in Mio Euro	136,4	303,1	627,4	353,8	205,9	274,7	214,1	250,9	249,8	315,3

# EINZELDARSTELLUNG VON DELIKTSBEREICHEN

## ERFASSTE FÄLLE NACH STADT-/LANDKREISEN

Bereich	erfasste Fälle		Zu-/Abnahme		AQ in %		HZ
	2010	2011	absolut	in %	2010	2011	
<b>Land Baden-Württemberg</b>	<b>104.460</b>	<b>98.860</b>	<b>-5.600</b>	<b>-5,4</b>	<b>84,8</b>	<b>83,6</b>	<b>919</b>
<b>Regierungsbezirk Stuttgart<sup>18</sup></b>	<b>24.612</b>	<b>22.641</b>	<b>-1.971</b>	<b>-8,0</b>	<b>83,1</b>	<b>82,0</b>	<b>667</b>
Stuttgart, Stadtkreis	14.494	12.897	-1.597	-11,0	91,2	91,3	2.126
Böblingen	2.475	2.050	-425	-17,2	82,0	84,4	552
Esslingen	3.775	3.088	-687	-18,2	88,7	80,9	600
Göppingen	2.077	1.887	-190	-9,1	83,8	88,9	747
Ludwigsburg	3.825	3.948	123	3,2	84,5	84,9	762
Rems-Murr-Kreis	3.349	2.640	-709	-21,2	90,4	88,9	635
Heilbronn, Stadtkreis	1.887	1.796	-91	-4,8	83,7	83,5	1.462
Heilbronn, Landkreis	2.365	2.378	13	0,5	74,5	70,5	724
Hohenlohekreis	688	714	26	3,8	80,7	81,2	656
Schwäbisch Hall	1.072	1.216	144	13,4	79,5	78,0	645
Main-Tauber-Kreis	691	697	6	0,9	76,6	75,3	523
Heidenheim	643	634	-9	-1,4	73,9	82,5	484
Ostalbkreis	1.765	1.593	-172	-9,7	75,0	75,2	513
<b>Regierungsbezirk Karlsruhe</b>	<b>27.382</b>	<b>28.045</b>	<b>663</b>	<b>2,4</b>	<b>86,4</b>	<b>85,8</b>	<b>1.022</b>
Baden-Baden, Stadtkreis	701	947	246	35,1	83,5	79,9	1.739
Karlsruhe, Stadtkreis	5.937	6.334	397	6,7	89,8	91,4	2.149
Karlsruhe, Landkreis	2.996	3.010	14	0,5	85,2	82,5	696
Rastatt	1.681	1.574	-107	-6,4	86,6	90,5	694
Heidelberg, Stadtkreis	2.373	2.195	-178	-7,5	90,2	90,3	1.490
Mannheim, Stadtkreis	6.191	6.147	-44	-0,7	84,6	81,1	1.963
Neckar-Odenwald-Kreis	696	545	-151	-21,7	89,8	88,8	371
Rhein-Neckar-Kreis	3.064	3.196	132	4,3	85,5	83,9	594
Pforzheim, Stadtkreis	1.458	1.701	243	16,7	86,0	88,4	1.420
Calw	590	871	281	47,6	79,3	86,1	554
Enzkreis	880	887	7	0,8	80,3	80,4	457
Freudenstadt	815	638	-177	-21,7	84,8	79,3	532
<b>Regierungsbezirk Freiburg</b>	<b>22.655</b>	<b>20.271</b>	<b>-2.384</b>	<b>-10,5</b>	<b>84,5</b>	<b>82,9</b>	<b>922</b>
Freiburg, Stadtkreis	4.135	3.974	-161	-3,9	86,8	85,4	1.773
Breisgau-Hochschwarzwald	1.900	1.768	-132	-6,9	69,6	72,7	704
Emmendingen	948	920	-28	-3,0	83,9	81,4	581
Ortenaukreis	4.576	5.170	594	13,0	84,2	83,6	1.238
Rottweil	651	603	-48	-7,4	84,5	89,2	433
Schwarzwald-Baar-Kreis	1.582	891	-691	-43,7	93,4	87,2	431
Tuttlingen	729	817	88	12,1	85,7	86,7	609
Konstanz	4.184	2.359	-1.825	-43,6	89,6	82,4	846
Lörrach	2.789	2.853	64	2,3	81,0	80,9	1.281

<sup>18</sup> Ohne Stadt Stuttgart

# EINZELDARSTELLUNG VON DELIKTSBEREICHEN

Waldshut	1.161	916	-245	-21,1	79,1	84,0	551
<b>Regierungsbezirk Tübingen</b>	<b>14.202</b>	<b>13.906</b>	<b>-296</b>	<b>-2,1</b>	<b>84,2</b>	<b>82,0</b>	<b>769</b>
Reutlingen	2.005	1.879	-126	-6,3	83,2	80,2	669
Tübingen	1.827	1.903	76	4,2	87,4	86,9	860
Zollernalbkreis	1.550	1.305	-245	-15,8	87,7	83,6	693
Ulm, Stadtkreis	1.637	1.660	23	1,4	88,0	88,7	1.352
Alb-Donau-Kreis	1.317	995	-322	-24,4	80,6	76,4	525
Biberach	1.879	1.853	-26	-1,4	85,7	85,5	979
Bodenseekreis	1.429	1.206	-223	-15,6	86,1	89,6	579
Ravensburg	1.775	2.205	430	24,2	78,5	78,3	796
Sigmaringen	783	900	117	14,9	75,6	58,2	691

# EINZELDARSTELLUNG VON DELIKTSBEREICHEN

## VORJAHRESVERGLEICH

	2010			2011		
	erfasste Fälle	aufgeklärte Fälle	AQ in %	erfasste Fälle	aufgeklärte Fälle	AQ in %
<b>Betrug (5100)</b>	<b>104.460</b>	<b>88.614</b>	<b>84,8</b>	<b>98.860</b>	<b>82.664</b>	<b>83,6</b>
Waren-/ Warenkreditbetrug (5110)	29.012	23.685	81,6	25.172	19.565	77,7
Grundstücks- u. Baubetrug (5120)	19	17	89,5	37	35	94,6
Beteiligungs- u. Kapitalanlagebetrug (5130)	3.696	3.675	99,4	1.052	1.031	98,0
Geldkreditbetrug (5140)	615	595	96,7	564	540	95,7
Erschleichen von Leistungen (5150)	30.792	30.569	99,3	30.888	30.633	99,2
Betrug mittels rechtsw. erlangter unbarer Zahlungsmittel (5160)	6.261	3.032	48,4	5.338	2.422	45,4
sonstiger Betrug incl. 5180 (5170)	34.065	27.041	79,4	35.809	28.438	79,4

## VERSUCHE/VERTEILUNG NACH GEMEINDEGRÖÖE

Straftat	erfasste Fälle	Versuche	Verteilung nach Gemeindegröße (Einwohner)			
			bis 20T	20T-100T	100T-500T	500T u. mehr
<b>Betrug (5100)</b>	<b>98.860</b>	<b>6.790</b>	<b>29.205</b>	<b>30.940</b>	<b>24.718</b>	<b>12.897</b>
Waren-/ Warenkreditbetrug (5110)	25.172	625	10.434	9.269	3.968	1.386
Grundstücks- u. Baubetrug (5120)	37	0	25	10	1	1
Beteiligungs- u. Kapitalanlagebetrug (5130)	1.052	2	152	218	559	121
Geldkreditbetrug (5140)	564	80	176	235	110	39
Erschleichen von Leistungen (5150)	30.888	71	4.929	6.263	11.402	8.290
Betrug mittels rechtsw. erlangter unbarer Zahlungsmittel (5160)	5.338	569	1.223	1.726	1.654	627
sonstiger Betrug incl. 5180 (5170)	35.809	5.443	12.266	13.219	7.024	2.433

# EINZELDARSTELLUNG VON DELIKTSBEREICHEN

## GESCHLECHTS- UND ALTERSSTRUKTUR DER TATVERDÄCHTIGEN

	insg.	männlich	weiblich	Kinder	Jugendl.	Heranw.	Erwachs.
<b>Betrug (5100)</b>	<b>51.153</b>	<b>35.769</b>	<b>15.384</b>	<b>277</b>	<b>3.813</b>	<b>6.077</b>	<b>40.986</b>
Waren-/ Warenkreditbetrug (5110)	12.472	8.354	4.118	23	224	957	11.268
Grundstücks- u. Baubetrug (5120)	26	24	2	0	0	0	26
Beteiligungs- u. Kapitalanlage- betrug (5130)	118	100	18	0	0	0	118
Geldkreditbetrug (5140)	572	434	138	0	2	26	544
Erschleichen von Leistungen (5150)	22.162	16.028	6.134	133	2.556	3.874	15.599
Betrug mittels rechtsw. erlang- ter unbarer Zahlungsmittel (5160)	1.323	970	353	27	176	248	872
sonstiger Betrug incl. 5180 (5170)	17.522	12.122	5.400	99	1.059	1.435	14.929

## ANTEILE DER NICHTDEUTSCHEN TATVERDÄCHTIGEN

### ANZAHL DER TV BEI BETRUG IN ABSOLUTEN ZAHLEN

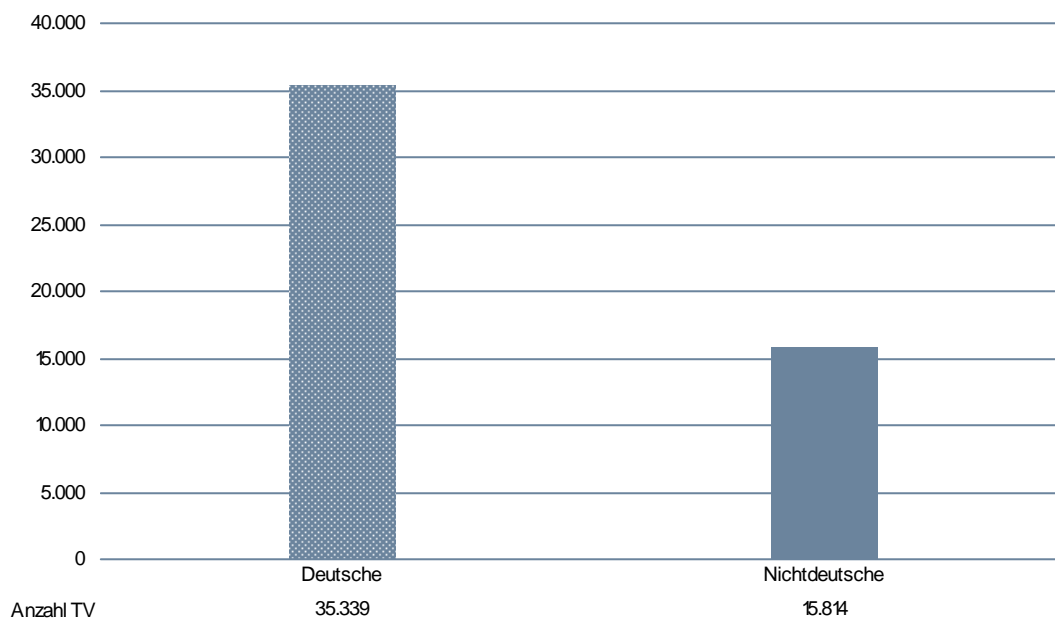

# EINZELDARSTELLUNG VON DELIKTSBEREICHEN

## ANTEILE DER DEUTSCHEN UND NICHTDEUTSCHEN TATVERDÄCHTIGEN AN AUSGESUCHTEN DELIKTSBEREICHEN

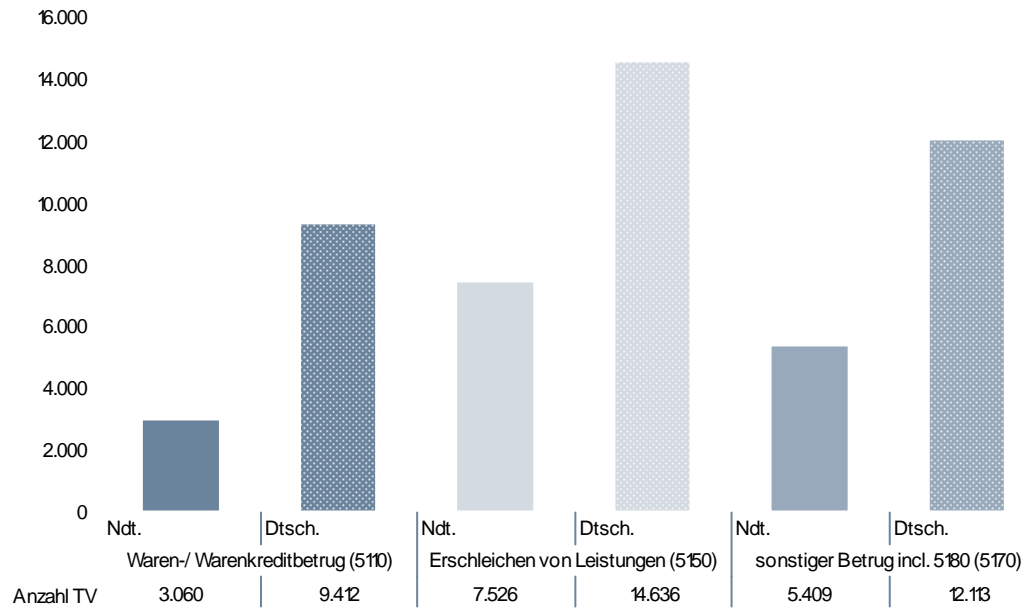

# EINZELDARSTELLUNG VON DELIKTSBEREICHEN

## NICHTDEUTSCHE TATVERDÄCHTIGE NACH STAATSANGEHÖRIGKEIT

Betrug (5100)	TV nach Staatsangehörigkeit				
	163 TÜRKEI	154 RUMÄNIEN	137 ITALIEN	152 POLEN	170 SERBIEN
	<b>3.524</b>	<b>1.667</b>	<b>1.540</b>	<b>543</b>	<b>538</b>
Waren-/ Warenkreditbetrug (5110)	163 TÜRKEI 734	137 ITALIEN 441	154 RUMÄNIEN 278	130 KROATIEN 116	129 FRANKREICH 91
Grundstücks- u. Baubetrug (5120)	137 ITALIEN 1	163 TÜRKEI 1	170 SERBIEN 1	entfällt entfällt	entfällt entfällt
Beteiligungs- u. Kapitalanlagebe- trug (5130)	163 TÜRKEI 3	137 ITALIEN 2	998 UNGEKLÄRT 2	122 BOSNIEN UND HERZEGOWINA 1	129 FRANKREICH 1
Geldkreditbetrug (5140)	163 TÜRKEI 70	137 ITALIEN 23	125 BULGARIEN 18	148 NIEDERLANDE 13	152 POLEN 10
Erschleichen von Leistungen (5150)	163 TÜRKEI 1.500	154 RUMÄNIEN 733	137 ITALIEN 631	152 POLEN 304	170 SERBIEN 274
Betrug mittels rechtsw. erlangter unbarer Zahlungsmittel (5160)	163 TÜRKEI 77	154 RUMÄNIEN 48	137 ITALIEN 46	125 BULGARIEN 26	129 FRANKREICH 18
sonstiger Betrug incl. 5180 (5170)	163 TÜRKEI 1.342	154 RUMÄNIEN 773	137 ITALIEN 487	170 SERBIEN 183	130 KROATIEN 149

# EINZELDARSTELLUNG VON DELIKTSBEREICHEN

## NICHTDEUTSCHE TATVERDÄCHTIGE NACH AUFENTHALTSGRUND IN DEUTSCHLAND

	Nd. TV	Aufenthalt der nichtdeutschen TV						
		illeg.	legal (ohne Stationierungstreitkräfte/Angehörige)					
			Tourist/ Durchr.	Student/ Schüler	Arbeit- nehmer	Gewer- betreib.	Asylbe- werber	Son- stige
<b>Betrug (5100)</b>	<b>15.814</b>	<b>221</b>	<b>1.000</b>	<b>949</b>	<b>2.554</b>	<b>512</b>	<b>409</b>	<b>10.118</b>
Waren-/ Warenkreditbetrug (5110)	3.060	3	191	77	870	200	15	1.682
Grundstücks- u. Baubetrug (5120)	3	0	0	0	1	0	0	2
Beteiligungs- u. Kapitalanlagebetrug (5130)	15	0	1	0	3	3	0	8
Geldkreditbetrug (5140)	225	2	1	1	55	9	1	156
Erschleichen von Leistungen (5150)	7.526	165	373	632	592	12	308	5.425
Betrug mittels rechtsw. erlangter unbarer Zahlungsmittel (5160)	420	9	32	45	85	4	5	237
sonstiger Betrug incl. 5180 (5170)	5.409	46	458	230	1.081	325	94	3.167

## ANGABEN ZUM TATVERDÄCHTIGEN

Tatverdächtige ...	Alleinhandelnd		bereits in Er- scheinung getreten		Konsument harter Drogen		unter Alkohol- einfluss		Schusswaffe mitgeführt	
	abs.	Anteil	abs.	Anteil	abs.	Anteil	abs.	Anteil	abs.	Anteil
<b>Betrug (5100)</b>	<b>45.594</b>	<b>89,1%</b>	<b>28.431</b>	<b>55,6%</b>	<b>3.032</b>	<b>5,9%</b>	<b>1.283</b>	<b>2,5%</b>	<b>49</b>	<b>0,1%</b>
Waren-/ Warenkreditbetrug (5110)	11.343	90,9%	6.492	52,1%	330	2,6%	21	0,2%	10	0,1%
Grundstücks- u. Baubetrug (5120)	17	65,4%	19	73,1%	0	0,0%	0	0,0%	0	0,0%
Beteiligungs- u. Kapitalanlagebetrug (5130)	56	47,5%	69	58,5%	1	0,8%	0	0,0%	0	0,0%
Geldkreditbetrug (5140)	364	63,6%	299	52,3%	9	1,6%	1	0,2%	0	0,0%
Erschleichen von Leistungen (5150)	21.862	98,6%	13.409	60,5%	2.254	10,2%	675	3,0%	15	0,1%
Betrug mittels rechtsw. erlangter unbarer Zahlungsmittel (5160)	960	72,6%	1.020	77,1%	115	8,7%	39	2,9%	2	0,2%
sonstiger Betrug incl. 5180 (5170)	13.431	76,7%	9.499	54,2%	483	2,8%	574	3,3%	22	0,1%



# EINZELDARSTELLUNG VON DELIKTSBEREICHEN

## SCHUSSWAFFENGEBRAUCH/VERTEILUNG NACH GEMEINDEGRÖßE

Straftat	erfasste Fälle	davon mit Schusswaffen		Verteilung nach Gemeindegröße			
		gedroht	geschossen	bis 20T EW	20T-100T	100T- 500T	500T u. mehr
<b>Betrug (5100)</b>	<b>98.860</b>	<b>0</b>	<b>0</b>	<b>29.205</b>	<b>30.940</b>	<b>24.718</b>	<b>12.897</b>
Waren-/ Warenkreditbetrug (5110)	25.172	0	0	10.434	9.269	3.968	1.386
Grundstücks- u. Baubetrug (5120)	37	0	0	25	10	1	1
Beteiligungs- u. Kapitalanlagebetrug (5130)	1.052	0	0	152	218	559	121
Geldkreditbetrug (5140)	564	0	0	176	235	110	39
Erschleichen von Leistungen (5150)	30.888	0	0	4.929	6.263	11.402	8.290
Betrug mittels rechtsw. erlangter unbarer Zahlungsmittel (5160)	5.338	0	0	1.223	1.726	1.654	627
sonstiger Betrug incl. 5180 (5170)	35.809	0	0	12.266	13.219	7.024	2.433

## SCHADEN

Schaden in Mio. Euro / Verteilung nach ausgew. Schadensgruppen	Vollendete Fälle insgesamt	Fallzahlen bei Schaden				Schadenshöhe gesamt in €
		bis unter 50 €	50 bis unter 500 €	500 bis unter 25.000 €	25.000 und mehr €	
<b>Betrug (5100)</b>	<b>92.031</b>	<b>43.432</b>	<b>27.004</b>	<b>19.489</b>	<b>2.106</b>	<b>315.277.150</b>
Waren-/ Warenkreditbetrug (5110)	24.547	7.604	13.020	3.774	149	23.070.155
Grundstücks- u. Baubetrug (5120)	37	2	0	26	9	1.435.830
Beteiligungs- u. Kapitalanlagebetrug (5130)	1.036	8	1	240	787	64.376.811
Geldkreditbetrug (5140)	459	43	40	269	107	21.339.366
Erschleichen von Leistungen (5150)	30.817	29.077	1.675	65	0	493.695
Betrug mittels rechtsw. erlangter unbarer Zahlungsmittel (5160)	4.769	500	2.251	2.014	4	3.360.734
sonstiger Betrug incl. 5180 (5170)	30.366	6.198	10.017	13.101	1.050	201.200.559

# EINZELDARSTELLUNG VON DELIKTSBEREICHEN

## BETRUGSVERWANDTE DELIKTE

### 10-JAHRES-ENTWICKLUNG

#### FÄLLE

	2002	2003	2004	2005	2006	2007	2008	2009	2010	2011
<b>Veruntreuung (5200)</b>	<b>5.204</b>	<b>5.069</b>	<b>5.965</b>	<b>6.470</b>	<b>5.466</b>	<b>5.625</b>	<b>4.667</b>	<b>4.968</b>	<b>4.257</b>	<b>4.105</b>
Untreue (5210)	2.069	1.812	1.914	1.866	1.878	2.347	1.916	2.154	1.455	1.726
Vorenthalten und Veruntreu- en von Arbeitsentgelt (5220)	2.525	2.631	3.336	3.652	3.164	3.147	2.608	2.497	2.507	2.217
<b>Unterschlagung (5300)</b>	<b>8.754</b>	<b>8.778</b>	<b>10.028</b>	<b>9.658</b>	<b>9.490</b>	<b>9.590</b>	<b>9.684</b>	<b>9.472</b>	<b>9.583</b>	<b>10.354</b>
<b>Insolvenzstraftaten (5600)</b>	<b>1.216</b>	<b>1.149</b>	<b>1.399</b>	<b>1.456</b>	<b>1.111</b>	<b>1.176</b>	<b>974</b>	<b>866</b>	<b>889</b>	<b>1.016</b>
<b>Strafrechtliche Nebengesetze auf dem Wirtschaftssektor (7100)</b>	<b>3.895</b>	<b>3.234</b>	<b>4.425</b>	<b>5.242</b>	<b>5.609</b>	<b>7.864</b>	<b>4.906</b>	<b>3.668</b>	<b>3.221</b>	<b>3.349</b>
AktG, GenG, GmbH-G, HBG, RechnungslegG (7120)	1.025	1.032	1.385	1.384	1.039	1.362	869	854	883	908
Illegale Beschäftigung (7130)	116	85	52	41	36	20	10	5	13	15
Urheberrechtsbestim. (7150)	555	795	1.329	2.031	3.076	5.313	2.559	1.357	978	788
i.Z.m. Lebensmitteln (7160)	1.259	987	1.034	1.095	941	704	872	752	956	1.113

#### TATVERDÄCHTIGE UND SCHADEN BEI VERUNTREUUNG (5200)

	2002	2003	2004	2005	2006	2007	2008	2009	2010	2011
Tatverdächtige	2.884	3.121	3.748	3.839	3.132	2.938	2.737	2.595	2.552	2.215
Schaden in Mio Euro	88,4	253,8	139,6	125,4	147,1	154,1	118,6	301,9	75,4	124,7

# EINZELDARSTELLUNG VON DELIKTSBEREICHEN

## ERFASSTE FÄLLE NACH STADT-/LANDKREISEN (SCHLÜSSEL 5200)

Bereich	erfasste Fälle		Zu-/Abnahme		AQ in %		HZ
	2010	2011	absolut	in %	2010	2011	
<b>Land Baden-Württemberg</b>	<b>4.257</b>	<b>4.105</b>	<b>-152</b>	<b>-3,6</b>	<b>98,9</b>	<b>99,2</b>	<b>38</b>
<b>Regierungsbezirk Stuttgart<sup>19</sup></b>	<b>1.111</b>	<b>1.111</b>	<b>0</b>	<b>0,0</b>	<b>99,4</b>	<b>99,2</b>	<b>33</b>
Stuttgart, Stadtkreis	346	297	-49	-14,2	98,8	99,3	49
Böblingen	77	88	11	14,3	98,7	98,9	24
Esslingen	149	238	89	59,7	100,0	99,6	46
Göppingen	162	163	1	0,6	99,4	100,0	65
Ludwigsburg	251	98	-153	-61,0	99,2	96,9	19
Rems-Murr-Kreis	155	168	13	8,4	100,0	100,0	40
Heilbronn, Stadtkreis	30	16	-14	-46,7	100,0	93,8	13
Heilbronn, Landkreis	37	86	49	132,4	100,0	100,0	26
Hohenlohekreis	51	66	15	29,4	100,0	98,5	61
Schwäbisch Hall	30	56	26	86,7	100,0	100,0	30
Main-Tauber-Kreis	44	27	-17	-38,6	100,0	100,0	20
Heidenheim	32	39	7	21,9	93,8	100,0	30
Ostalbkreis	93	66	-27	-29,0	98,9	97,0	21
<b>Regierungsbezirk Karlsruhe</b>	<b>1.219</b>	<b>1.371</b>	<b>152</b>	<b>12,5</b>	<b>99,0</b>	<b>99,9</b>	<b>50</b>
Baden-Baden, Stadtkreis	59	47	-12	-20,3	100,0	100,0	86
Karlsruhe, Stadtkreis	152	196	44	28,9	99,3	100,0	66
Karlsruhe, Landkreis	188	176	-12	-6,4	100,0	100,0	41
Rastatt	150	374	224	149,3	99,3	100,3	165
Heidelberg, Stadtkreis	54	67	13	24,1	100,0	100,0	45
Mannheim, Stadtkreis	132	142	10	7,6	98,5	100,0	45
Neckar-Odenwald-Kreis	49	87	38	77,6	100,0	100,0	59
Rhein-Neckar-Kreis	214	139	-75	-35,0	99,5	98,6	26
Pforzheim, Stadtkreis	29	39	10	34,5	100,0	97,4	33
Calw	61	64	3	4,9	90,2	100,0	41
Enzkreis	52	16	-36	-69,2	98,1	100,0	8
Freudenstadt	79	24	-55	-69,6	100,0	100,0	20
<b>Regierungsbezirk Freiburg</b>	<b>814</b>	<b>814</b>	<b>0</b>	<b>0,0</b>	<b>98,5</b>	<b>98,9</b>	<b>37</b>
Freiburg, Stadtkreis	66	62	-4	-6,1	97,0	95,2	28
Breisgau-Hochschwarzwald	99	42	-57	-57,6	96,0	97,6	17
Emmendingen	25	85	60	240,0	104,0	100,0	54
Ortenaukreis	135	145	10	7,4	99,3	98,6	35
Rottweil	25	26	1	4,0	96,0	100,0	19
Schwarzwald-Baar-Kreis	125	120	-5	-4,0	100,0	99,2	58
Tuttlingen	70	49	-21	-30,0	100,0	100,0	37
Konstanz	117	91	-26	-22,2	98,3	98,9	33
Lörrach	103	110	7	6,8	99,0	99,1	49
Waldshut	49	84	35	71,4	95,9	100,0	51

<sup>19</sup> Ohne Stadt Stuttgart

# EINZELDARSTELLUNG VON DELIKTSBEREICHEN

<b>Regierungsbezirk Tübingen</b>	<b>762</b>	<b>509</b>	<b>-253</b>	<b>-33,2</b>	<b>99,2</b>	<b>97,8</b>	<b>28</b>
Reutlingen	92	81	-11	-12,0	98,9	98,8	29
Tübingen	145	115	-30	-20,7	98,6	93,9	52
Zollernalbkreis	81	54	-27	-33,3	98,8	100,0	29
Ulm, Stadtkreis	90	32	-58	-64,4	97,8	96,9	26
Alb-Donau-Kreis	65	51	-14	-21,5	100,0	100,0	27
Biberach	122	27	-95	-77,9	100,0	100,0	14
Bodenseekreis	72	65	-7	-9,7	100,0	100,0	31
Ravensburg	46	57	11	23,9	100,0	96,5	21
Sigmaringen	49	27	-22	-44,9	100,0	100,0	21

# EINZELDARSTELLUNG VON DELIKTSBEREICHEN

## VORJAHRESVERGLEICH

	2010			2011		
	erfasste Fälle	aufgeklärte Fälle	AQ in %	erfasste Fälle	aufgeklärte Fälle	AQ in %
<b>Veruntreuung (5200)</b>	<b>4.257</b>	<b>4.212</b>	<b>98,9</b>	<b>4.105</b>	<b>4.072</b>	<b>99,2</b>
Untreue (5210)	1.455	1.447	99,5	1.726	1.711	99,1
Vorenthalten und Veruntreuen von Arbeitsentgelt (5220)	2.507	2.496	99,6	2.217	2.217	100,0
<b>Unterschlagung (5300)</b>	<b>9.583</b>	<b>5.294</b>	<b>55,2</b>	<b>10.354</b>	<b>5.530</b>	<b>53,4</b>
<b>Insolvenzstraftaten (5600)</b>	<b>889</b>	<b>886</b>	<b>99,7</b>	<b>1.016</b>	<b>1.016</b>	<b>100,0</b>
<b>Strafrechtliche Nebengesetze auf dem Wirtschaftssektor (7100)</b>	<b>3.221</b>	<b>3.064</b>	<b>95,1</b>	<b>3.349</b>	<b>3.190</b>	<b>95,3</b>
AktG, GenG, GmbH-G, HBG, RechnungslegG (7120)	883	880	99,7	908	908	100,0
Illegale Beschäftigung (7130)	13	13	100,0	15	15	100,0
Urheberrechtsbestim. (7150)	978	905	92,5	788	705	89,5
i.Z.m. Lebensmitteln (7160)	956	912	95,4	1.113	1.060	95,2

## VERSUCHE/VERTEILUNG NACH GEMEINDEGRÖßE

Straftat	erfasste Fälle	Versuche	Verteilung nach Gemeindegröße (Einwohner)			
			bis 20T	20T-100T	100T-500T	500T u. mehr
<b>Veruntreuung (5200)</b>	<b>4.105</b>	<b>0</b>	<b>1.848</b>	<b>1.366</b>	<b>591</b>	<b>297</b>
Untreue (5210)	1.726	0	854	533	173	164
Vorenthalten und Veruntreuen von Arbeitsentgelt (5220)	2.217	0	948	766	385	117
<b>Unterschlagung (5300)</b>	<b>10.354</b>	<b>33</b>	<b>3.219</b>	<b>3.705</b>	<b>2.485</b>	<b>900</b>
<b>Insolvenzstraftaten (5600)</b>	<b>1.016</b>	<b>3</b>	<b>451</b>	<b>305</b>	<b>186</b>	<b>74</b>
<b>Strafrechtliche Nebengesetze auf dem Wirtschaftssektor (7100)</b>	<b>3.349</b>	<b>20</b>	<b>1.642</b>	<b>911</b>	<b>560</b>	<b>228</b>
AktG, GenG, GmbH-G, HBG, RechnungslegG (7120)	908	0	349	290	207	62
Illegale Beschäftigung (7130)	15	0	12	2	1	0
Urheberrechtsbestim. (7150)	788	7	453	205	88	37
i.Z.m. Lebensmitteln (7160)	1.113	9	489	319	199	104

# EINZELDARSTELLUNG VON DELIKTSBEREICHEN

## GESCHLECHTS- UND ALTERSSTRUKTUR DER TATVERDÄCHTIGEN

	insg.	männlich	weiblich	Kinder	Jugendl.	Heranw.	Erwachs.
<b>Veruntreuung (5200)</b>	<b>2.215</b>	<b>1.708</b>	<b>507</b>	<b>0</b>	<b>4</b>	<b>34</b>	<b>2.177</b>
Untreue (5210)	910	664	246	0	1	19	890
Vorenthalten und Veruntreuen von Arbeitsentgelt (5220)	1.307	1.053	254	0	1	9	1.297
<b>Unterschlagung (5300)</b>	<b>5.229</b>	<b>3.930</b>	<b>1.299</b>	<b>122</b>	<b>816</b>	<b>453</b>	<b>3.838</b>
<b>Insolvenzstraftaten (5600)</b>	<b>894</b>	<b>746</b>	<b>148</b>	<b>0</b>	<b>0</b>	<b>2</b>	<b>892</b>
<b>Strafrechtliche Nebengesetze auf dem Wirtschaftssektor (7100)</b>	<b>3.247</b>	<b>2.761</b>	<b>486</b>	<b>17</b>	<b>88</b>	<b>136</b>	<b>3.006</b>
AktG, GenG, GmbH-G, HBG, RechnungslegG (7120)	1.112	940	172	0	0	6	1.106
Illegale Beschäftigung (7130)	18	17	1	0	0	0	18
Urheberrechtsbestim. (7150)	556	447	109	16	58	44	438
i.Z.m. Lebensmitteln (7160)	1.105	962	143	1	27	73	1.004

## ANTEILE DER DEUTSCHEN UND NICHTDEUTSCHEN TATVERDÄCHTIGEN

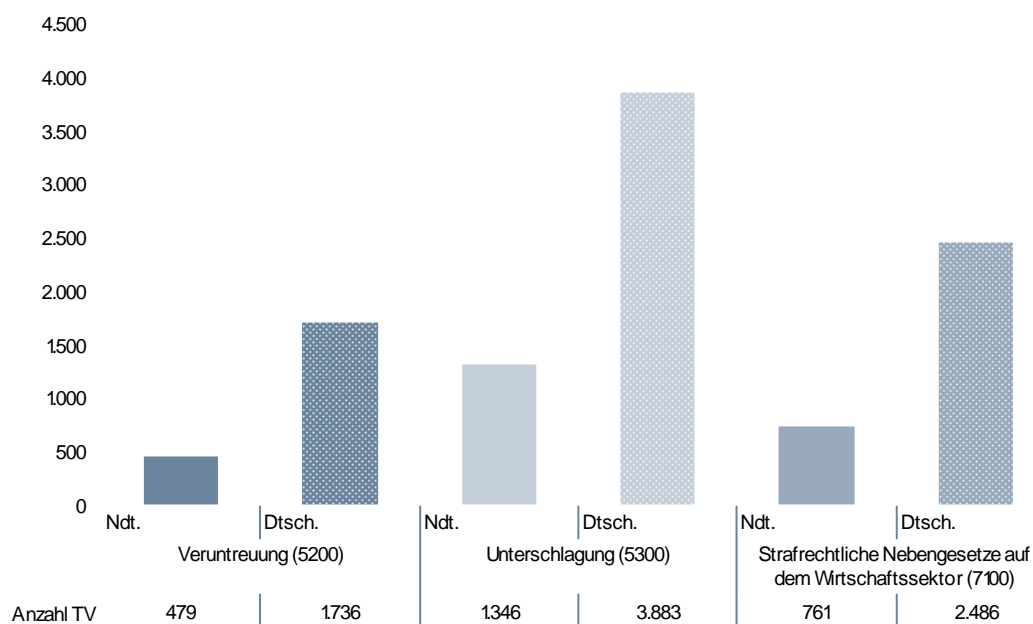

# EINZELDARSTELLUNG VON DELIKTSBEREICHEN

## NICHTDEUTSCHE TATVERDÄCHTIGE NACH STAATSANGEHÖRIGKEIT

	TV nach Staatsangehörigkeit				
<b>Veruntreuung (5200)</b>	163 TÜRKEI	137 ITALIEN	134 GRIECHENLAND	130 KROATIEN	122 BOSNIEN UND HERZEGOWINA
	<b>175</b>	<b>66</b>	<b>26</b>	<b>22</b>	<b>15</b>
Untreue (5210)	163 TÜRKEI	137 ITALIEN	438 IRAK	130 KROATIEN	134 GRIECHENLAND
	36	16	9	8	7
Vorenthalten und Veruntreuen von Arbeitsentgelt (5220)	163 TÜRKEI	137 ITALIEN	134 GRIECHENLAND	130 KROATIEN	122 BOSNIEN UND HERZEGOWINA
	138	48	19	15	13
<b>Unterschlagung (5300)</b>	163 TÜRKEI	137 ITALIEN	154 RUMÄNIEN	134 GRIECHENLAND	152 POLEN
	<b>389</b>	<b>178</b>	<b>66</b>	<b>60</b>	<b>46</b>
<b>Insolvenzstraftaten (5600)</b>	163 TÜRKEI	137 ITALIEN	130 KROATIEN	129 FRANKREICH	151 ÖSTERREICH
	<b>52</b>	<b>15</b>	<b>8</b>	<b>5</b>	<b>5</b>
<b>Strafrechtliche Nebengesetze auf dem Wirtschaftssektor (7100)</b>	163 TÜRKEI	998 UNGEKLÄRT	137 ITALIEN	148 NIEDERLANDE	134 GRIECHENLAND
	<b>198</b>	<b>119</b>	<b>73</b>	<b>71</b>	<b>23</b>
AktG, GenG, GmbH-G, HBG, RechnungslegG (7120)	163 TÜRKEI	137 ITALIEN	129 FRANKREICH	130 KROATIEN	998 UNGEKLÄRT
	57	21	9	8	7
Illegale Beschäftigung (7130)	461 PAKISTAN	163 TÜRKEI	154 RUMÄNIEN	479 CHINA, VOLKSREPUBLIK	482 MALAYSIA
	8	3	1	1	1
Urheberrechtsbestim. (7150)	163 TÜRKEI	137 ITALIEN	134 GRIECHENLAND	148 NIEDERLANDE	479 CHINA, VOLKSREPUBLIK
	24	14	5	5	5
i.Z.m. Lebensmitteln (7160)	163 TÜRKEI	137 ITALIEN	134 GRIECHENLAND	129 FRANKREICH	122 BOSNIEN UND HERZEGOWINA
	103	30	17	10	7

# EINZELDARSTELLUNG VON DELIKTSBEREICHEN

## NICHTDEUTSCHE TATVERDÄCHTIGE NACH AUFENTHALTSGRUND IN DEUTSCHLAND

	Nd. TV	Aufenthalt der nichtdeutschen TV						
		illeg.	legal (ohne Stationierungstreitkräfte/Angehörige)					
			Tourist/ Durchr.	Student/ Schüler	Arbeit- nehmer	Gewer- betreib.	Asylbe- werber	Son- stige
<b>Veruntreuung (5200)</b>	<b>479</b>	<b>1</b>	<b>1</b>	<b>4</b>	<b>101</b>	<b>194</b>	<b>11</b>	<b>167</b>
Untreue (5210)	124	0	1	1	41	13	10	58
Vorenthalten und Veruntreuen von Arbeitsentgelt (5220)	345	1	0	2	56	185	1	100
<b>Unterschlagung (5300)</b>	<b>1.346</b>	<b>7</b>	<b>40</b>	<b>169</b>	<b>403</b>	<b>89</b>	<b>22</b>	<b>615</b>
<b>Insolvenzstraftaten (5600)</b>	<b>131</b>	<b>0</b>	<b>1</b>	<b>0</b>	<b>24</b>	<b>56</b>	<b>0</b>	<b>50</b>
<b>Strafrechtliche Nebengesetze auf dem Wirtschaftssektor (7100)</b>	<b>761</b>	<b>2</b>	<b>188</b>	<b>22</b>	<b>119</b>	<b>150</b>	<b>5</b>	<b>274</b>
AktG, GenG, GmbH-G, HBG, Rech- nungslegG (7120)	160	0	0	1	24	72	0	63
Illegale Beschäftigung (7130)	14	0	0	0	3	6	5	0
Urheberrechtsbestim. (7150)	99	0	0	12	20	8	0	59
i.Z.m. Lebensmitteln (7160)	250	1	8	7	60	53	0	120

## ANGABEN ZUM TATVERDÄCHTIGEN

Tatverdächtige ...	Alleinhandelnd		bereits in Er- scheinung getreten		Konsument harter Drogen		unter Alko- holeinfluss		Schusswaffe mitgeführt	
	abs.	in %	abs.	in %	abs.	in %	abs.	in %	abs.	in %
	<b>Veruntreuung (5200)</b>	<b>1.597</b>	<b>72,1%</b>	<b>1.053</b>	<b>47,5%</b>	<b>18</b>	<b>0,8%</b>	<b>2</b>	<b>0,1%</b>	<b>0</b>
Untreue (5210)	619	68,0%	387	42,5%	5	0,5%	0	0,0%	0	0,0%
Vorenthalten und Veruntreuen von Arbeitsentgelt (5220)	953	72,9%	656	50,2%	14	1,1%	0	0,0%	0	0,0%
<b>Unterschlagung (5300)</b>	<b>4.543</b>	<b>86,9%</b>	<b>3.029</b>	<b>57,9%</b>	<b>223</b>	<b>4,3%</b>	<b>137</b>	<b>2,6%</b>	<b>9</b>	<b>0,2%</b>
<b>Insolvenzstraftaten (5600)</b>	<b>515</b>	<b>57,6%</b>	<b>477</b>	<b>53,4%</b>	<b>11</b>	<b>1,2%</b>	<b>0</b>	<b>0,0%</b>	<b>1</b>	<b>0,1%</b>
<b>Strafrechtliche Nebengesetze auf dem Wirtschaftssektor (7100)</b>	<b>2.302</b>	<b>70,9%</b>	<b>1.426</b>	<b>43,9%</b>	<b>190</b>	<b>5,9%</b>	<b>28</b>	<b>0,9%</b>	<b>7</b>	<b>0,2%</b>
AktG, GenG, GmbH-G, HBG, RechnungslegG (7120)	624	56,1%	494	44,4%	8	0,7%	0	0,0%	0	0,0%
Illegale Beschäftigung (7130)	10	55,6%	8	44,4%	1	5,6%	0	0,0%	0	0,0%
Urheberrechtsbestim. (7150)	393	70,7%	245	44,1%	17	3,1%	2	0,4%	1	0,2%
i.Z.m. Lebensmitteln (7160)	895	81,0%	572	51,8%	162	14,7%	23	2,1%	6	0,5%



# EINZELDARSTELLUNG VON DELIKTSBEREICHEN

## SCHADEN

Schaden in Euro / Verteilung nach ausgew. Schadensgruppen	Vollendete Fälle insgesamt	Fallzahlen bei Schaden				Schadenshöhe gesamt in €
		bis unter 50 €	50 bis unter 500 €	500 bis unter 25.000 €	25.000 und mehr €	
<b>Veruntreuung (5200)</b>	<b>4.105</b>	<b>242</b>	<b>420</b>	<b>3.056</b>	<b>387</b>	<b>124.748.185</b>
Untreue (5210)	1.726	67	182	1.159	318	113.691.671
Vorenthalten und Veruntreuen von Arbeitsentgelt (5220)	2.217	156	185	1.810	66	10.809.648
<b>Unterschlagung (5300)</b>	<b>10.321</b>	<b>3.312</b>	<b>4.291</b>	<b>2.495</b>	<b>223</b>	<b>30.801.225</b>
<b>Insolvenzstraftaten (5600)</b>	<b>821</b>	<b>660</b>	<b>3</b>	<b>87</b>	<b>71</b>	<b>17.323.681</b>
<b>Strafrechtliche Nebengesetze auf dem Wirtschaftssektor (7100)</b>	<b>1.682</b>	<b>1.088</b>	<b>52</b>	<b>241</b>	<b>301</b>	<b>193.899.484</b>
AktG, GenG, GmbH-G, HBG, RechnungslegG (7120)	908	537	3	87	281	143.846.052
Illegale Beschäftigung (7130)	15	15	0	0	0	15
Urheberrechtsbestim. (7150)	711	510	48	147	6	1.090.706
i.Z.m. Lebensmitteln (7160)	0	0	0	0	0	0

# EINZELDARSTELLUNG VON DELIKTSBEREICHEN

## FÄLSCHUNGSDELIKTE

Unter diesem Oberbegriff werden folgende Tatbestände behandelt:

- 5400 Urkundenfälschung - §§ 267-271, 273-279, 281 StGB –
- 5500 Geld- und Wertzeichenfälschung, Fälschung von Zahlungskarten und –vordrucken für Schecks - §§ 146-149, 151, 152, 152a StGB –

darunter:

- 5510 Geld- und Wertzeichenfälschung einschl. Vorbereitungshandlungen - §§ 146 (außer Abs. 1 Ziffer 3), 148, 149 StGB -
- 5520 Inverkehrbringen von Falschgeld - §§ 146 Abs. 1 Ziff. 3, 147 StGB -
- 5530 Fälschung von Zahlungskarten und Vordrucken für Schecks - § 152a StGB -

Das Herstellen, Verbreiten oder Abschieben (Weitergeben) von Falschgeld ist nur dann statistisch zu erfassen, wenn der Tatverdächtige geständig oder überführt ist. Diese Regelung verhindert, dass durch die Erfassung der zahlreichen Anhaltefälle einzelner Falsifikate (bei denen dem Mitführenden ein strafrechtlich relevantes Verbreiten/Abschieben von Falschgeld nicht nachgewiesen werden kann) die Statistik über Gebühr „künstlich“ in die Höhe getrieben wird. Dies wieder hat zur Folge, dass in der PKS der Umfang der meldedienstlich bekannt gewordenen Falschgeld(anhalte)fälle sehr unvollständig (zu ca. 5 %) wiedergegeben wird.

## 10-JAHRES-ENTWICKLUNG

### FÄLLE

	2002	2003	2004	2005	2006	2007	2008	2009	2010	2011
<b>Urkundenfälschung (5400)</b>	7.483	5.932	7.097	7.258	6.581	6.624	6.638	6.216	5.955	7.109
<b>Geld- u. Wertzeichenfälschung (5500)</b>	487	626	767	996	593	1.154	912	608	963	753

### TATVERDÄCHTIGE

	2002	2003	2004	2005	2006	2007	2008	2009	2010	2011
<b>Urkundenfälschung (5400)</b>	5.892	4.970	5.919	6.120	5.480	5.702	5.441	5.168	5.200	5.825
<b>Geld- u. Wertzeichenfälschung (5500)</b>	389	356	439	491	278	321	349	336	374	315

# EINZELDARSTELLUNG VON DELIKTSBEREICHEN

## ERFASSTE FÄLLE NACH STADT-/LANDKREISEN (STRAFTATENSCHLÜSSEL 5400)

Bereich	erfasste Fälle		Zu-/Abnahme		AQ in %		HZ
	2010	2011	absolut	in %	2010	2011	
<b>Land Baden-Württemberg</b>	<b>5.955</b>	<b>7.109</b>	<b>1.154</b>	<b>19,4</b>	<b>91,4</b>	<b>91,0</b>	<b>66</b>
<b>Regierungsbezirk Stuttgart<sup>20</sup></b>	<b>1.625</b>	<b>1.757</b>	<b>132</b>	<b>8,1</b>	<b>89,0</b>	<b>91,1</b>	<b>52</b>
Stuttgart, Stadtkreis	601	843	242	40,3	93,5	90,7	139
Böblingen	117	150	33	28,2	95,7	94,7	40
Esslingen	302	297	-5	-1,7	95,7	94,9	58
Göppingen	174	160	-14	-8,0	85,6	95,6	63
Ludwigsburg	142	188	46	32,4	90,1	91,5	36
Rems-Murr-Kreis	193	243	50	25,9	95,9	95,9	58
Heilbronn, Stadtkreis	117	77	-40	-34,2	98,3	92,2	63
Heilbronn, Landkreis	134	146	12	9,0	82,8	90,4	44
Hohenlohekreis	89	58	-31	-34,8	85,4	87,9	53
Schwäbisch Hall	83	120	37	44,6	97,6	95,8	64
Main-Tauber-Kreis	99	90	-9	-9,1	54,5	43,3	67
Heidenheim	41	78	37	90,2	92,7	94,9	59
Ostalbkreis	134	150	16	11,9	80,6	91,3	48
<b>Regierungsbezirk Karlsruhe</b>	<b>1.290</b>	<b>1.596</b>	<b>306</b>	<b>23,7</b>	<b>90,9</b>	<b>91,3</b>	<b>58</b>
Baden-Baden, Stadtkreis	51	43	-8	-15,7	98,0	95,3	79
Karlsruhe, Stadtkreis	209	241	32	15,3	90,4	86,3	82
Karlsruhe, Landkreis	104	192	88	84,6	88,5	93,8	44
Rastatt	139	97	-42	-30,2	97,8	96,9	43
Heidelberg, Stadtkreis	81	143	62	76,5	86,4	87,4	97
Mannheim, Stadtkreis	165	220	55	33,3	85,5	86,4	70
Neckar-Odenwald-Kreis	36	32	-4	-11,1	91,7	93,8	22
Rhein-Neckar-Kreis	260	307	47	18,1	91,9	94,5	57
Pforzheim, Stadtkreis	88	118	30	34,1	92,0	91,5	99
Calw	56	105	49	87,5	91,1	98,1	67
Enzkreis	45	52	7	15,6	91,1	90,4	27
Freudenstadt	56	46	-10	-17,9	89,3	89,1	38
<b>Regierungsbezirk Freiburg</b>	<b>1.273</b>	<b>1.673</b>	<b>400</b>	<b>31,4</b>	<b>93,2</b>	<b>92,8</b>	<b>76</b>
Freiburg, Stadtkreis	218	266	48	22,0	94,0	91,0	119
Breisgau-Hochschwarzwald	160	191	31	19,4	93,8	83,8	76
Emmendingen	71	86	15	21,1	93,0	91,9	54
Ortenaukreis	206	265	59	28,6	94,7	94,3	63
Rottweil	54	52	-2	-3,7	92,6	94,2	37
Schwarzwald-Baar-Kreis	62	87	25	40,3	93,5	92,0	42
Tuttlingen	40	49	9	22,5	97,5	83,7	37
Konstanz	203	196	-7	-3,4	91,1	93,4	70
Lörrach	170	407	237	139,4	89,4	98,0	183
Waldshut	89	74	-15	-16,9	97,8	94,6	45

<sup>20</sup> Ohne Stadt Stuttgart

# EINZELDARSTELLUNG VON DELIKTSBEREICHEN

<b>Regierungsbezirk Tübingen</b>	<b>1.119</b>	<b>1.162</b>	<b>43</b>	<b>3,8</b>	<b>94,4</b>	<b>91,5</b>	<b>64</b>
Reutlingen	140	120	-20	-14,3	92,9	88,3	43
Tübingen	140	180	40	28,6	90,7	82,8	81
Zollernalbkreis	105	88	-17	-16,2	87,6	86,4	47
Ulm, Stadtkreis	96	103	7	7,3	96,9	92,2	84
Alb-Donau-Kreis	54	85	31	57,4	94,4	94,1	45
Biberach	90	103	13	14,4	96,7	97,1	54
Bodenseekreis	224	160	-64	-28,6	97,3	98,8	77
Ravensburg	203	260	57	28,1	94,6	94,2	94
Sigmaringen	67	63	-4	-6,0	98,5	85,7	48

# EINZELDARSTELLUNG VON DELIKTSBEREICHEN

## VORJAHRESVERGLEICH

	2010			2011		
	erfasste Fälle	aufgeklärte Fälle	AQ in %	erfasste Fälle	aufgeklärte Fälle	AQ in %
<b>Urkundenfälschung (5400)</b>	5.955	5.440	91,4	7.109	6.466	91,0
<b>Geld- u. Wertzeichenfälschung (5500)</b>	963	585	60,7	753	419	55,6

## VERSUCHE/VERTEILUNG NACH GEMEINDEGRÖÙE

Straftat	erfasste Fälle	Versuche	Verteilung nach Gemeindegröße (Einwohner)			
			bis 20T	20T-100T	100T-500T	500T u. mehr
<b>Urkundenfälschung (5400)</b>	7.109	130	2.460	2.498	1.230	843
<b>Geld- u. Wertzeichenfälschung (5500)</b>	753	151	137	222	291	90

## GESCHLECHTS- UND ALTERSSTRUKTUR DER TATVERDÄCHTIGEN

	insg.	männlich	weiblich	Kinder	Jugendl.	Heranw.	Erwachs.
<b>Urkundenfälschung (5400)</b>	5.825	4.328	1.497	38	1.340	612	3.835
<b>Geld- u. Wertzeichenfälschung (5500)</b>	315	264	51	5	15	27	268

# EINZELDARSTELLUNG VON DELIKTSBEREICHEN

## ANTEILE DER NICHTDEUTSCHEN TATVERDÄCHTIGEN

## ANZAHL DER DEUTSCHEN UND NICHTDEUTSCHEN TATVERDÄCHTIGEN IN DEN DELIKTSBEREICHEN

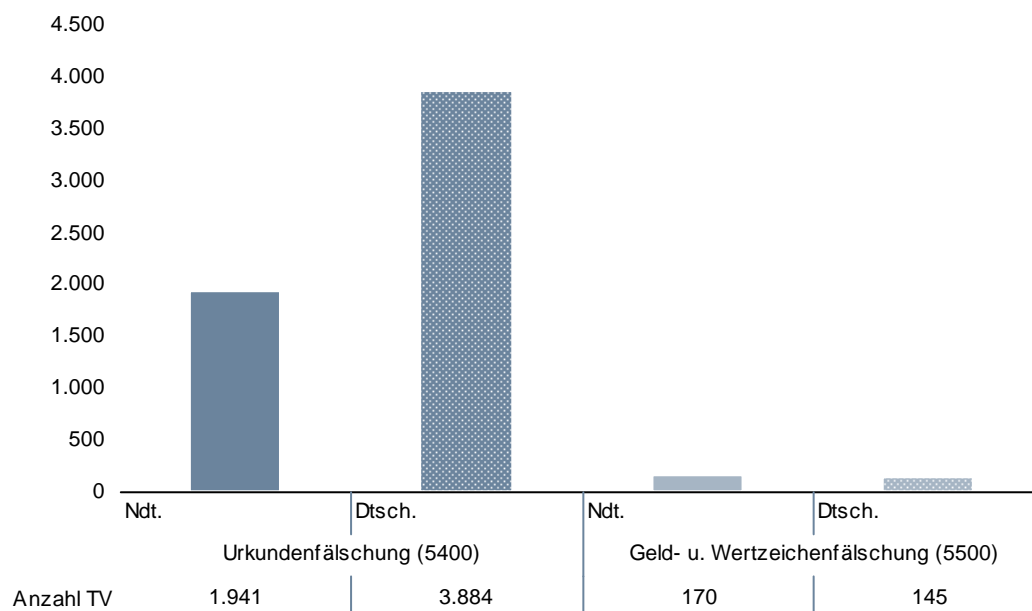

## NICHTDEUTSCHE TATVERDÄCHTIGE NACH STAATSANGEHÖRIGKEIT

TV nach Staatsangehörigkeit					
<b>Urkundenfälschung (5400)</b>	163 TÜRKEI	137 ITALIEN	438 IRAK	154 RUMÄNIEN	170 SERBIEN
	<b>384</b>	<b>192</b>	<b>151</b>	<b>106</b>	<b>63</b>
<b>Geld- u. Wertzeichenfälschung (5500)</b>	154 RUMÄNIEN	163 TÜRKEI	125 BULGARIEN	137 ITALIEN	232 NIGERIA
	<b>33</b>	<b>23</b>	<b>18</b>	<b>17</b>	<b>10</b>

# EINZELDARSTELLUNG VON DELIKTSBEREICHEN

## NICHTDEUTSCHE TATVERDÄCHTIGE NACH AUFENTHALTSGRUND IN DEUTSCHLAND

	Nd. TV	Aufenthalt der nichtdeutschen TV						
		illeg.	legal (ohne Stationierungstreitkräfte/Angehörige)					
			Tourist/ Durchr.	Student/ Schüler	Arbeit- nehmer	Gewer- betreib.	Asylbe- werber	Son- stige
<b>Urkundenfälschung (5400)</b>	1.941	282	122	150	462	80	125	718
<b>Geld- u. Wertzeichenfälschung (5500)</b>	170	0	42	5	34	8	3	78

## ANGABEN ZUM TATVERDÄCHTIGEN

Tatverdächtige ...	Alleinhandelnd		bereits in Er- scheinung getreten		Konsument harter Drogen		unter Alkohol- einfluss		Schusswaffe mitgeführt	
	abs.	Anteil	abs.	Anteil	abs.	Anteil	abs.	Anteil	abs.	Anteil
<b>Urkundenfälschung (5400)</b>	4.677	80,3%	2.678	46,0%	298	5,1%	299	5,1%	6	0,1%
<b>Geld- u. Wertzeichenfälschung (5500)</b>	203	64,4%	177	56,2%	18	5,7%	7	2,2%	0	0,0%

# EINZELDARSTELLUNG VON DELIKTSBEREICHEN

## BRANDSTIFTUNG

Die fahrlässige Brandstiftung/Herbeiführen Brandgefahr errechnet sich jeweils aus der Differenz von der Anzahl Brandstiftung (6400) und vorsätzlicher Brandstiftung (6410).

## 10-JAHRES-ENTWICKLUNG

### FÄLLE

	2002	2003	2004	2005	2006	2007	2008	2009	2010	2011
<b>Brandstiftung (6400)</b>	<b>2.182</b>	<b>2.330</b>	<b>2.235</b>	<b>1.921</b>	<b>1.965</b>	<b>2.096</b>	<b>2.104</b>	<b>1.946</b>	<b>1.848</b>	<b>2.049</b>
vorsätzliche Brandstiftung (6410)	1.214	1.248	1.053	928	974	1.093	1.087	996	916	994
fahrlässige Brandstif- tung/Herbeiführen Brandgefahr	968	1.082	1.182	993	991	1.003	1.017	950	932	1.055

### FÄLLE UND TATVERDÄCHTIGE BEI BRANDSTIFTUNG (6400)

	2002	2003	2004	2005	2006	2007	2008	2009	2010	2011
Fälle	2.182	2.330	2.235	1.921	1.965	2.096	2.104	1.946	1.848	2.049
Tatverdächtige	1.507	1.546	1.611	1.369	1.385	1.332	1.348	1.204	1.199	1.339



# EINZELDARSTELLUNG VON DELIKTSBEREICHEN

## ERFASSTE FÄLLE NACH STADT-/LANDKREISEN (SCHLÜSSEL 6400)

Bereich	erfasste Fälle		Zu-/Abnahme		AQ in %		HZ
	2010	2011	absolut	in %	2010	2011	
<b>Land Baden-Württemberg</b>	<b>1.848</b>	<b>2.049</b>	<b>201</b>	<b>10,9</b>	<b>56,6</b>	<b>56,1</b>	<b>19</b>
<b>Regierungsbezirk Stuttgart<sup>21</sup></b>	<b>509</b>	<b>578</b>	<b>69</b>	<b>13,6</b>	<b>60,9</b>	<b>57,8</b>	<b>17</b>
Stuttgart, Stadtkreis	116	141	25	21,6	57,8	61,0	23
Böblingen	41	50	9	22,0	63,4	54,0	13
Esslingen	64	83	19	29,7	68,8	69,9	16
Göppingen	32	45	13	40,6	59,4	62,2	18
Ludwigsburg	68	66	-2	-2,9	63,2	53,0	13
Rems-Murr-Kreis	91	70	-21	-23,1	54,9	52,9	17
Heilbronn, Stadtkreis	22	25	3	13,6	72,7	56,0	20
Heilbronn, Landkreis	50	52	2	4,0	74,0	69,2	16
Hohenlohekreis	28	31	3	10,7	53,6	58,1	28
Schwäbisch Hall	25	46	21	84,0	52,0	56,5	24
Main-Tauber-Kreis	20	33	13	65,0	70,0	36,4	25
Heidenheim	22	17	-5	-22,7	40,9	41,2	13
Ostalbkreis	46	60	14	30,4	52,2	60,0	19
<b>Regierungsbezirk Karlsruhe</b>	<b>419</b>	<b>501</b>	<b>82</b>	<b>19,6</b>	<b>52,7</b>	<b>52,1</b>	<b>18</b>
Baden-Baden, Stadtkreis	12	10	-2	-16,7	33,3	60,0	18
Karlsruhe, Stadtkreis	34	58	24	70,6	58,8	43,1	20
Karlsruhe, Landkreis	62	98	36	58,1	56,5	49,0	23
Rastatt	39	61	22	56,4	53,8	55,7	27
Heidelberg, Stadtkreis	22	24	2	9,1	36,4	66,7	16
Mannheim, Stadtkreis	50	51	1	2,0	50,0	49,0	16
Neckar-Odenwald-Kreis	29	30	1	3,4	72,4	73,3	20
Rhein-Neckar-Kreis	73	85	12	16,4	41,1	52,9	16
Pforzheim, Stadtkreis	10	23	13	130,0	40,0	47,8	19
Calw	42	32	-10	-23,8	54,8	46,9	20
Enzkreis	22	12	-10	-45,5	59,1	33,3	6
Freudenstadt	24	17	-7	-29,2	70,8	58,8	14
<b>Regierungsbezirk Freiburg</b>	<b>480</b>	<b>532</b>	<b>52</b>	<b>10,8</b>	<b>53,8</b>	<b>56,0</b>	<b>24</b>
Freiburg, Stadtkreis	67	89	22	32,8	55,2	48,3	40
Breisgau-Hochschwarzwald	80	68	-12	-15,0	50,0	45,6	27
Emmendingen	24	41	17	70,8	58,3	56,1	26
Ortenaukreis	89	93	4	4,5	57,3	60,2	22
Rottweil	19	24	5	26,3	57,9	79,2	17
Schwarzwald-Baar-Kreis	22	38	16	72,7	63,6	47,4	18
Tuttlingen	29	26	-3	-10,3	62,1	57,7	19
Konstanz	67	61	-6	-9,0	43,3	52,5	22
Lörrach	50	53	3	6,0	36,0	58,5	24
Waldshut	33	39	6	18,2	78,8	76,9	23

<sup>21</sup> Ohne Stadt Stuttgart

# EINZELDARSTELLUNG VON DELIKTSBEREICHEN

<b>Regierungsbezirk Tübingen</b>	<b>324</b>	<b>297</b>	<b>-27</b>	<b>-8,3</b>	<b>58,6</b>	<b>57,2</b>	<b>16</b>
Reutlingen	57	59	2	3,5	63,2	42,4	21
Tübingen	38	27	-11	-28,9	50,0	55,6	12
Zollernalbkreis	37	41	4	10,8	62,2	73,2	22
Ulm, Stadtkreis	10	13	3	30,0	50,0	38,5	11
Alb-Donau-Kreis	18	24	6	33,3	61,1	58,3	13
Biberach	33	26	-7	-21,2	60,6	73,1	14
Bodenseekreis	39	37	-2	-5,1	56,4	70,3	18
Ravensburg	54	51	-3	-5,6	59,3	62,7	18
Sigmaringen	38	19	-19	-50,0	57,9	21,1	15

# EINZELDARSTELLUNG VON DELIKTSBEREICHEN

## VORJAHRESVERGLEICH

	2010			2011		
	erfasste Fälle	aufgeklärte Fälle	AQ in %	erfasste Fälle	aufgeklärte Fälle	AQ in %
<b>Brandstiftung (6400)</b>	<b>1.848</b>	<b>1.046</b>	<b>56,6</b>	<b>2.049</b>	<b>1.149</b>	<b>56,1</b>
vorsätzliche Brandstiftung (6410)	916	305	33,3	994	370	37,2
fahrlässige Brandstiftung/Herbeiführen Brandgefahr	932	741	79,5	1.055	779	73,8

## VERSUCHE/VERTEILUNG NACH GEMEINDEGRÖßE

Straftat	erfasste Fälle	Versuche	Verteilung nach Gemeindegröße (Einwohner)			
			bis 20T	20T-100T	100T-500T	500T u. mehr
<b>Brandstiftung (6400)</b>	<b>2.049</b>	<b>152</b>	<b>941</b>	<b>659</b>	<b>308</b>	<b>141</b>
vorsätzliche Brandstiftung (6410)	994	152	428	338	167	61
fahrlässige Brandstiftung/Herbeiführen Brandgefahr	1.055	0	513	321	141	80

## GESCHLECHTS- UND ALTERSSTRUKTUR DER TATVERDÄCHTIGEN

	insg.	männlich	weiblich	Kinder	Jugendl.	Heranw.	Erwachs.
<b>Brandstiftung (6400)</b>	<b>1.339</b>	<b>1.016</b>	<b>323</b>	<b>194</b>	<b>176</b>	<b>82</b>	<b>887</b>
vorsätzliche Brandstiftung (6410)	434	378	56	89	89	44	212

# EINZELDARSTELLUNG VON DELIKTSBEREICHEN

## ANTEILE DER NICHTDEUTSCHEN TATVERDÄCHTIGEN

### ANZAHL DER TV BEI BRANDSTIFTUNG IN ABSOLUTEN ZAHLEN

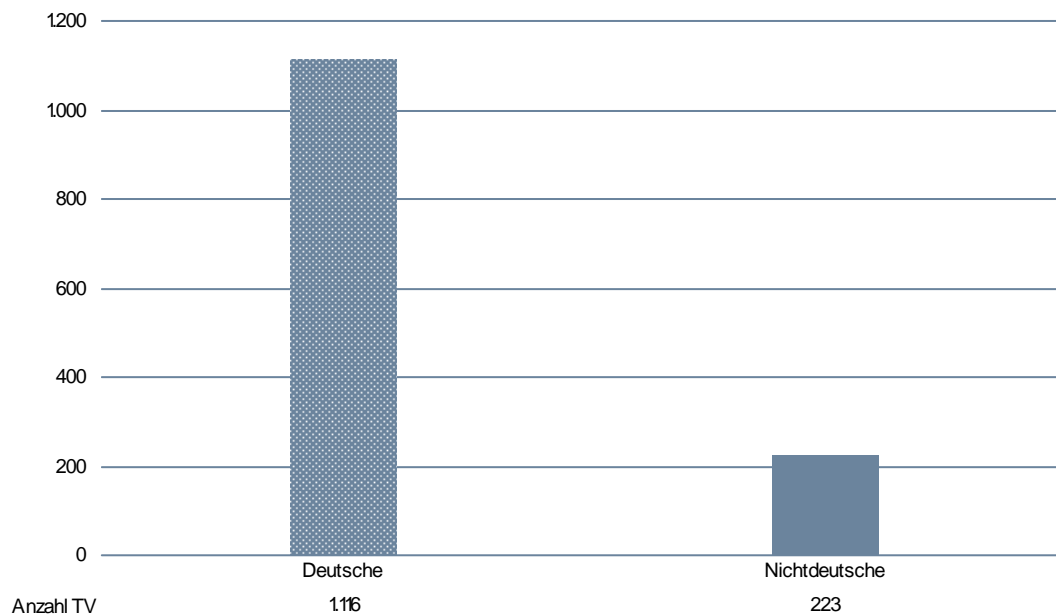

## NICHTDEUTSCHE TATVERDÄCHTIGE NACH STAATSANGEHÖRIGKEIT

		TV nach Staatsangehörigkeit				
<b>Brandstiftung (6400)</b>		163 TÜRKEI	137 ITALIEN	152 POLEN	134 GRIECHENLAND	170 SERBIEN
		<b>67</b>	<b>20</b>	<b>16</b>	<b>11</b>	<b>9</b>
vorsätzliche Brandstiftung (6410)		163 TÜRKEI	137 ITALIEN	134 GRIECHENLAND	129 FRANKREICH	151 ÖSTERREICH
		33	6	5	4	3

# EINZELDARSTELLUNG VON DELIKTSBEREICHEN

## NICHTDEUTSCHE TATVERDÄCHTIGE NACH AUFENTHALTSGRUND IN DEUTSCHLAND

	Nd. TV	Aufenthalt der nichtdeutschen TV						
		illeg.	legal (ohne Stationierungstreitkräfte/Angehörige)					
			Tourist/ Durchr.	Student/ Schüler	Arbeit- nehmer	Gewer- betreib.	Asylbe- werber	Son- stige
<b>Brandstiftung (6400)</b>	<b>223</b>	<b>0</b>	<b>3</b>	<b>54</b>	<b>67</b>	<b>8</b>	<b>0</b>	<b>91</b>
vorsätzliche Brandstiftung (6410)	78	0	0	26	10	1	0	41

## ANGABEN ZUM TATVERDÄCHTIGEN

Tatverdächtige ...	Alleinhandelnd		bereits in Er- scheinung getreten		Konsument harter Drogen		unter Alkohol- einfluss		Schusswaffe mitgeführt	
	abs.	in %	abs.	in %	abs.	in %	abs.	in %	abs.	in %
	<b>Brandstiftung (6400)</b>	<b>886</b>	<b>66,2%</b>	<b>391</b>	<b>29,2%</b>	<b>21</b>	<b>1,6%</b>	<b>136</b>	<b>10,2%</b>	<b>0</b>
vorsätzliche Brandstiftung (6410)	211	48,6%	240	55,3%	11	2,5%	67	15,4%	0	0,0%

# EINZELDARSTELLUNG VON DELIKTSBEREICHEN

## WETTBEWERBS-, KORRUPTIONS- UND AMTSDELIKTE

### 10-JAHRES-ENTWICKLUNG

#### FÄLLE

	2002	2003	2004	2005	2006	2007	2008	2009	2010	2011
<b>Wettbewerbs-, Korruptions- und Amtsdelikte (6500)</b>	<b>360</b>	<b>529</b>	<b>271</b>	<b>354</b>	<b>458</b>	<b>527</b>	<b>407</b>	<b>295</b>	<b>225</b>	<b>239</b>
Vorteilsannahme, Bestechlichkeit (6510)	150	106	47	78	155	118	23	27	26	16
Vorteilsgewährung, Bestechung (6520)	54	79	62	68	131	148	33	100	31	26
Sonstige Straftaten im Amt (6550)	112	284	126	128	137	206	240	90	91	149

#### FÄLLE UND TATVERDÄCHTIGE

	2002	2003	2004	2005	2006	2007	2008	2009	2010	2011
<b>Fälle</b>	<b>360</b>	<b>529</b>	<b>271</b>	<b>354</b>	<b>458</b>	<b>527</b>	<b>407</b>	<b>295</b>	<b>225</b>	<b>239</b>
<b>Tatverdächtige</b>	<b>305</b>	<b>349</b>	<b>252</b>	<b>366</b>	<b>318</b>	<b>364</b>	<b>247</b>	<b>273</b>	<b>234</b>	<b>245</b>

# EINZELDARSTELLUNG VON DELIKTSBEREICHEN

## ERFASSTE FÄLLE NACH STADT-/LANDKREISEN (SCHLÜSSEL 6500)

Bereich	erfasste Fälle		Zu-/Abnahme		AQ in %		HZ
	2010	2011	absolut	in %	2010	2011	
<b>Land Baden-Württemberg</b>	<b>225</b>	<b>239</b>	<b>14</b>	<b>6,2</b>	<b>91,6</b>	<b>88,7</b>	<b>2</b>
<b>Regierungsbezirk Stuttgart<sup>22</sup></b>	<b>59</b>	<b>65</b>	<b>6</b>	<b>10,2</b>	<b>89,8</b>	<b>96,9</b>	<b>2</b>
Stuttgart, Stadtkreis	16	36	20	125,0	68,8	72,2	6
Böblingen	7	10	3	42,9	100,0	90,0	3
Esslingen	12	8	-4	-33,3	91,7	100,0	2
Göppingen	3	2	-1	-33,3	100,0	100,0	1
Ludwigsburg	11	9	-2	-18,2	81,8	100,0	2
Rems-Murr-Kreis	6	6	0	0,0	100,0	100,0	1
Heilbronn, Stadtkreis	3	1	-2	-66,7	100,0	100,0	1
Heilbronn, Landkreis	4	0	-4	-100,0	100,0	0,0	0
Hohenlohekreis	1	1	0	0,0	100,0	100,0	1
Schwäbisch Hall	1	2	1	100,0	100,0	100,0	1
Main-Tauber-Kreis	2	3	1	50,0	50,0	66,7	2
Heidenheim	0	18	18	0,0	0,0	100,0	14
Ostalbkreis	9	5	-4	-44,4	77,8	100,0	2
<b>Regierungsbezirk Karlsruhe</b>	<b>74</b>	<b>52</b>	<b>-22</b>	<b>-29,7</b>	<b>95,9</b>	<b>88,5</b>	<b>2</b>
Baden-Baden, Stadtkreis	1	1	0	0,0	100,0	100,0	2
Karlsruhe, Stadtkreis	6	7	1	16,7	100,0	85,7	2
Karlsruhe, Landkreis	5	6	1	20,0	100,0	100,0	1
Rastatt	8	12	4	50,0	100,0	91,7	5
Heidelberg, Stadtkreis	6	6	0	0,0	100,0	66,7	4
Mannheim, Stadtkreis	25	4	-21	-84,0	96,0	75,0	1
Neckar-Odenwald-Kreis	3	4	1	33,3	66,7	100,0	3
Rhein-Neckar-Kreis	5	3	-2	-40,0	80,0	100,0	1
Pforzheim, Stadtkreis	5	1	-4	-80,0	100,0	100,0	1
Calw	8	5	-3	-37,5	100,0	80,0	3
Enzkreis	2	1	-1	-50,0	100,0	100,0	1
Freudenstadt	0	2	2	0,0	0,0	100,0	2
<b>Regierungsbezirk Freiburg</b>	<b>45</b>	<b>57</b>	<b>12</b>	<b>26,7</b>	<b>97,8</b>	<b>91,2</b>	<b>3</b>
Freiburg, Stadtkreis	14	6	-8	-57,1	100,0	66,7	3
Breisgau-Hochschwarzwald	0	3	3	0	0,0	100,0	1
Emmendingen	3	3	0	0,0	100,0	66,7	2
Ortenaukreis	17	16	-1	-5,9	100,0	100,0	4
Rottweil	1	1	0	0,0	100,0	100,0	1
Schwarzwald-Baar-Kreis	2	2	0	0,0	100,0	100,0	1
Tuttlingen	2	2	0	0,0	100,0	100,0	1
Konstanz	2	17	15	750,0	100,0	100,0	6
Lörrach	3	7	4	133,3	66,7	71,4	3
Waldshut	1	0	-1	-100,0	100,0	0,0	0

<sup>22</sup> Ohne Stadt Stuttgart

# EINZELDARSTELLUNG VON DELIKTSBEREICHEN

<b>Regierungsbezirk Tübingen</b>	<b>31</b>	<b>28</b>	<b>-3</b>	<b>-9,7</b>	<b>87,1</b>	<b>89,3</b>	<b>2</b>
Reutlingen	0	1	1	0,0	0,0	100,0	0
Tübingen	5	6	1	20,0	80,0	100,0	3
Zollernalbkreis	8	4	-4	-50,0	100,0	75,0	2
Ulm, Stadtkreis	4	5	1	25,0	75,0	100,0	4
Alb-Donau-Kreis	2	1	-1	-50,0	100,0	100,0	1
Biberach	5	3	-2	-40,0	100,0	33,3	2
Bodenseekreis	2	4	2	100,0	0,0	100,0	2
Ravensburg	4	3	-1	-25,0	100,0	100,0	1
Sigmaringen	1	1	0	0,0	100,0	100,0	1



# EINZELDARSTELLUNG VON DELIKTSBEREICHEN

## VORJAHRESVERGLEICH

	2010			2011		
	erfasste Fälle	aufgeklärte Fälle	AQ in %	erfasste Fälle	aufgeklärte Fälle	AQ in %
<b>Wettbewerbs-, Korruptions- und Amtsdelikte (6500)</b>	<b>225</b>	<b>206</b>	<b>91,6</b>	<b>239</b>	<b>212</b>	<b>88,7</b>
Vorteilsannahme, Bestechlichkeit (6510)	26	24	92,3	16	16	100,0
Vorteilsgewährung, Bestechung (6520)	31	31	100,0	26	26	100,0
Sonstige Straftaten im Amt (6550)	91	75	82,4	149	123	82,6

## VERSUCHE/VERTEILUNG NACH GEMEINDEGRÖÖE

Straftat	erfasste Fälle	Versuche	Verteilung nach Gemeindegröße (Einwohner)			
			bis 20T	20T-100T	100T-500T	500T u. mehr
<b>Wettbewerbs-, Korruptions- und Amtsdelikte (6500)</b>	<b>239</b>	<b>8</b>	<b>71</b>	<b>101</b>	<b>30</b>	<b>36</b>
Vorteilsannahme, Bestechlichkeit (6510)	16	0	0	13	3	0
Vorteilsgewährung, Bestechung (6520)	26	6	3	16	5	2
Sonstige Straftaten im Amt (6550)	149	2	47	54	16	31

## GESCHLECHTS- UND ALTERSSTRUKTUR DER TATVERDÄCHTIGEN

	insg.	männlich	weiblich	Kinder	Jugendl.	Heranw.	Erwachs.
<b>Wettbewerbs-, Korruptions- und Amtsdelikte (6500)</b>	<b>245</b>	<b>226</b>	<b>19</b>	<b>0</b>	<b>0</b>	<b>3</b>	<b>242</b>
Vorteilsannahme, Bestechlichkeit (6510)	15	13	2	0	0	0	15
Vorteilsgewährung, Bestechung (6520)	31	29	2	0	0	1	30
Sonstige Straftaten im Amt (6550)	103	91	12	0	0	2	101

# EINZELDARSTELLUNG VON DELIKTSBEREICHEN

## ANTEILE DER NICHTDEUTSCHEN TATVERDÄCHTIGEN BEI WETTBEWERBS-, KORRUPTIONS- UND AMTSDELIKTE

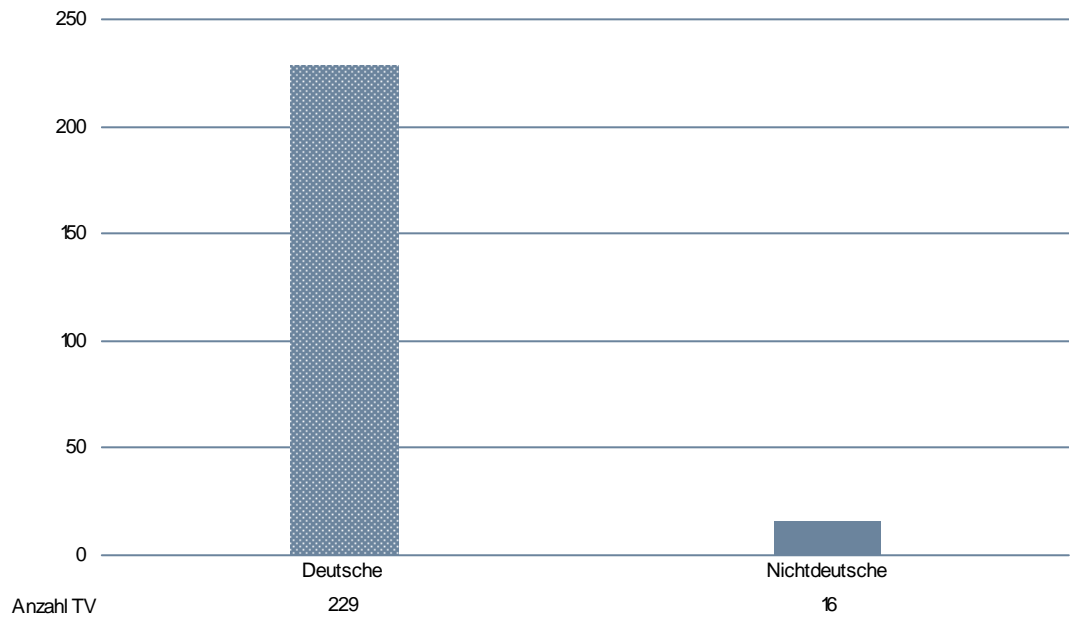

## ANTEILE DER DEUTSCHEN UND NICHTDEUTSCHEN TATVERDÄCHTIGEN

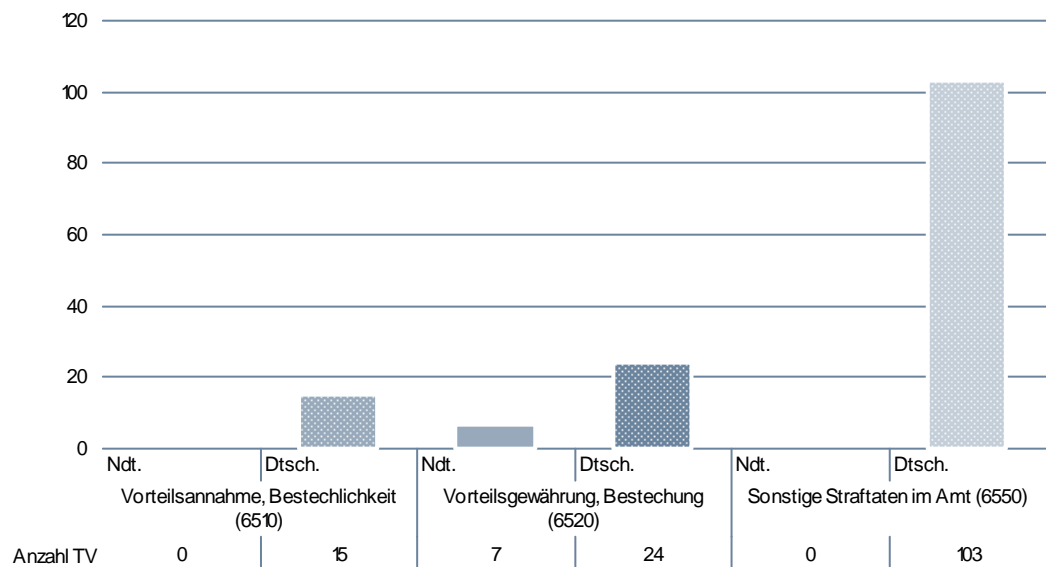

# EINZELDARSTELLUNG VON DELIKTSBEREICHEN

## NICHTDEUTSCHE TATVERDÄCHTIGE NACH STAATSANGEHÖRIGKEIT

Wettbewerbs-, Korruptions- und Amtsdelikte (6500)	TV nach Staatsangehörigkeit				
	134 GRIECHENLAND	132 SERBIEN UND MONTENEGRO (EHEM.)	151 ÖSTERREICH	163 TÜRKEI	130 KROATIEN
	4	2	2	2	1
Vorteilsannahme, Bestechlichkeit (6510)	entfällt	entfällt	entfällt	entfällt	entfällt
Vorteilsgewährung, Bestechung (6520)	132 SERBIEN UND MONTENEGRO (EHEM.)	163 TÜRKEI	131 SLOWENIEN	151 ÖSTERREICH	439 IRAN, ISLAMISCHE REPUBLIK
	2	2	1	1	1
Sonstige Straftaten im Amt (6550)	entfällt	entfällt	entfällt	entfällt	entfällt
	entfällt	entfällt	entfällt	entfällt	entfällt

## NICHTDEUTSCHE TATVERDÄCHTIGE NACH AUFENTHALTSGRUND IN DEUTSCHLAND

Wettbewerbs-, Korruptions- und Amtsdelikte (6500)	Nd. TV	Aufenthalt der nichtdeutschen TV						
		illeg.	legal (ohne Stationierungsstreitkräfte/Angehörige)					
			Tourist/ Durchr.	Student/ Schüler	Arbeit- nehmer	Gewer- betreib.	Asylbe- werber	Son- stige
	16	0	0	0	6	5	0	5
Vorteilsannahme, Bestechlichkeit (6510)	0	0	0	0	0	0	0	0
Vorteilsgewährung, Bestechung (6520)	7	0	0	0	3	0	0	4
Sonstige Straftaten im Amt (6550)	0	0	0	0	0	0	0	0

# EINZELDARSTELLUNG VON DELIKTSBEREICHEN

## ANGABEN ZUM TATVERDÄCHTIGEN

Tatverdächtige ...	Alleinhandelnd		bereits in Er- scheinung getreten		Konsument harter Drogen		unter Alkohol- einfluss		Schusswaffe mitgeführt	
	abs.	Anteil	abs.	Anteil	abs.	Anteil	abs.	Anteil	abs.	Anteil
<b>Wettbewerbs-, Korruptions- und Amtsdelikte (6500)</b>	<b>145</b>	<b>59,2%</b>	<b>44</b>	<b>18,0%</b>	<b>1</b>	<b>0,4%</b>	<b>6</b>	<b>2,4%</b>	<b>3</b>	<b>1,2%</b>
Vorteilsannahme, Bestech- lichkeit (6510)	13	86,7%	2	13,3%	0	0,0%	0	0,0%	0	0,0%
Vorteilsgewährung, Beste- chung (6520)	22	71,0%	18	58,1%	1	3,2%	6	19,4%	0	0,0%
Sonstige Straftaten im Amt (6550)	89	86,4%	15	14,6%	0	0,0%	0	0,0%	3	2,9%

# EINZELDARSTELLUNG VON DELIKTSBEREICHEN

## SACHBESCHÄDIGUNG

### 10-JAHRES-ENTWICKLUNG

#### FÄLLE

	2002	2003	2004	2005	2006	2007	2008	2009	2010	2011
<b>Sachbeschädigung (6740)</b>	<b>70.406</b>	<b>69.204</b>	<b>72.043</b>	<b>71.871</b>	<b>75.383</b>	<b>81.917</b>	<b>83.381</b>	<b>79.322</b>	<b>75.006</b>	<b>76.726</b>
an Kraftfahrzeugen (6741)	31.068	30.332	32.094	31.685	32.123	32.887	32.914	31.579	30.185	31.005
auf Straßen, Wegen oder Plätzen (6743)	725	883	1.053	1.334	1.412	1.938	5.146	5.738	6.467	8.967

#### FÄLLE UND TATVERDÄCHTIGE SACHBESCHÄDIGUNG (6740)

	2002	2003	2004	2005	2006	2007	2008	2009	2010	2011
Fälle	70.406	69.204	72.043	71.871	75.383	81.917	83.381	79.322	75.006	76.726
Tatverdächtige	14.215	12.798	15.508	14.528	14.930	16.123	15.638	14.658	13.791	14.127

# EINZELDARSTELLUNG VON DELIKTSBEREICHEN

## ERFASSTE FÄLLE SACHBESCHÄDIGUNG NACH STADT-/LANDKREISEN (SCHLÜSSEL 6740)

Bereich	erfasste Fälle		Zu-/Abnahme		AQ in %		HZ
	2010	2011	absolut	in %	2010	2011	
<b>Land Baden-Württemberg</b>	75.006	76.726	<b>1.720</b>	<b>2,3</b>	20,1	19,6	713
<b>Regierungsbezirk Stuttgart<sup>23</sup></b>	20.971	21.160	<b>189</b>	<b>0,9</b>	19,8	20,5	623
Stuttgart, Stadtkreis	7.655	7.488	-167	-2,2	15,8	14,3	1.234
Böblingen	2.331	2.471	140	6,0	18,3	19,7	665
Esslingen	3.472	3.665	193	5,6	17,2	19,9	712
Göppingen	1.432	1.375	-57	-4,0	16,6	21,1	544
Ludwigsburg	3.689	3.441	-248	-6,7	20,0	19,8	664
Rems-Murr-Kreis	2.879	2.967	88	3,1	20,6	21,0	714
Heilbronn, Stadtkreis	1.078	1.061	-17	-1,6	15,2	15,7	863
Heilbronn, Landkreis	1.655	1.642	-13	-0,8	23,2	20,2	500
Hohenlohekreis	516	533	17	3,3	22,5	23,1	489
Schwäbisch Hall	978	786	-192	-19,6	22,7	30,5	417
Main-Tauber-Kreis	672	765	93	13,8	23,4	20,9	574
Heidenheim	725	821	96	13,2	18,9	23,9	626
Ostalbkreis	1.544	1.633	89	5,8	24,3	19,3	526
<b>Regierungsbezirk Karlsruhe</b>	19.113	19.324	<b>211</b>	<b>1,1</b>	20,5	18,9	704
Baden-Baden, Stadtkreis	453	437	-16	-3,5	21,4	19,9	803
Karlsruhe, Stadtkreis	2.615	2.687	72	2,8	15,8	16,4	912
Karlsruhe, Landkreis	2.573	2.700	127	4,9	20,2	14,1	625
Rastatt	1.531	1.368	-163	-10,6	21,1	21,9	603
Heidelberg, Stadtkreis	1.609	1.533	-76	-4,7	17,8	21,3	1.041
Mannheim, Stadtkreis	3.022	3.024	2	0,1	24,9	21,0	966
Neckar-Odenwald-Kreis	787	658	-129	-16,4	28,3	20,1	448
Rhein-Neckar-Kreis	3.248	3.318	70	2,2	18,6	19,7	617
Pforzheim, Stadtkreis	1.096	1.155	59	5,4	22,1	24,9	964
Calw	740	769	29	3,9	23,4	17,0	489
Enzkreis	828	1.042	214	25,8	16,8	12,9	537
Freudenstadt	611	633	22	3,6	22,1	23,2	528
<b>Regierungsbezirk Freiburg</b>	<b>15.364</b>	<b>17.043</b>	<b>1.679</b>	<b>10,9</b>	<b>21,5</b>	<b>21,5</b>	<b>775</b>
Freiburg, Stadtkreis	2.289	2.607	318	13,9	18,8	20,6	1.163
Breisgau-Hochschwarzwald	1.655	1.713	58	3,5	25,7	26,6	682
Emmendingen	993	1.178	185	18,6	27,0	26,0	744
Ortenaukreis	2.745	3.113	368	13,4	22,1	23,6	746
Rottweil	642	671	29	4,5	25,4	20,3	482
Schwarzwald-Baar-Kreis	1.131	1.240	109	9,6	18,8	20,8	600
Tuttlingen	831	795	-36	-4,3	20,7	25,7	592
Konstanz	2.010	1.839	-171	-8,5	23,3	20,0	659
Lörrach	2.045	2.776	731	35,7	16,5	14,9	1.247
Waldshut	1.023	1.111	88	8,6	21,2	22,7	669

<sup>23</sup> Ohne Stadt Stuttgart

# EINZELDARSTELLUNG VON DELIKTSBEREICHEN

<b>Regierungsbezirk Tübingen</b>	<b>11.852</b>	<b>11.659</b>	<b>-193</b>	<b>-1,6</b>	<b>20,9</b>	<b>19,6</b>	<b>645</b>
Reutlingen	1.924	1.975	51	2,7	15,8	18,7	703
Tübingen	1.756	1.655	-101	-5,8	17,4	19,0	748
Zollernalbkreis	1.282	1.069	-213	-16,6	23,6	23,3	567
Ulm, Stadtkreis	1.083	1.280	197	18,2	21,6	19,1	1.042
Alb-Donau-Kreis	912	839	-73	-8,0	20,8	22,9	442
Biberach	905	953	48	5,3	22,1	16,8	503
Bodenseekreis	1.297	1.306	9	0,7	24,5	24,0	627
Ravensburg	1.810	1.796	-14	-0,8	21,2	16,0	648
Sigmaringen	883	786	-97	-11,0	27,4	19,5	604

# EINZELDARSTELLUNG VON DELIKTSBEREICHEN

## VORJAHRESVERGLEICH

	2010			2011		
	erfasste Fälle	aufgeklärte Fälle	AQ in %	erfasste Fälle	aufgeklärte Fälle	AQ in %
<b>Sachbeschädigung (6740)</b>	<b>75.006</b>	<b>15.046</b>	<b>20,1</b>	<b>76.726</b>	<b>15.017</b>	<b>19,6</b>
an Kraftfahrzeugen (6741)	30.185	4.642	15,4	31.005	4.340	14,0
auf Straßen, Wegen oder Plätzen (6743)	6.467	1.074	16,6	8.967	1.247	13,9

## VERSUCHE/VERTEILUNG NACH GEMEINDEGRÖÖE

Straftat	erfasste Fälle	Versuche	Verteilung nach Gemeindegröße (Einwohner)			
			bis 20T	20T-100T	100T-500T	500T u. mehr
<b>Sachbeschädigung (6740)</b>	<b>76.726</b>	<b>516</b>	<b>28.357</b>	<b>26.521</b>	<b>14.308</b>	<b>7.488</b>
an Kraftfahrzeugen (6741)	31.005	213	10.616	11.108	6.178	3.088
auf Straßen, Wegen oder Plätzen (6743)	8.967	50	4.280	3.110	1.099	476

## GESCHLECHTS- UND ALTERSSTRUKTUR DER TATVERDÄCHTIGEN

	insg.	männlich	weiblich	Kinder	Jugendl.	Heranw.	Erwachs.
<b>Sachbeschädigung (6740)</b>	<b>14.127</b>	<b>12.366</b>	<b>1.761</b>	<b>1.745</b>	<b>3.522</b>	<b>1.991</b>	<b>6.869</b>
an Kraftfahrzeugen (6741)	3.527	3.080	447	292	586	568	2.081
auf Straßen, Wegen oder Plätzen (6743)	1.692	1.551	141	231	690	366	405



# EINZELDARSTELLUNG VON DELIKTSBEREICHEN

## ANTEILE DER NICHTDEUTSCHEN TATVERDÄCHTIGEN

### ANZAHL DER TV BEI SACHBESCHÄDIGUNG IN ABSOLUTEN ZAHLEN

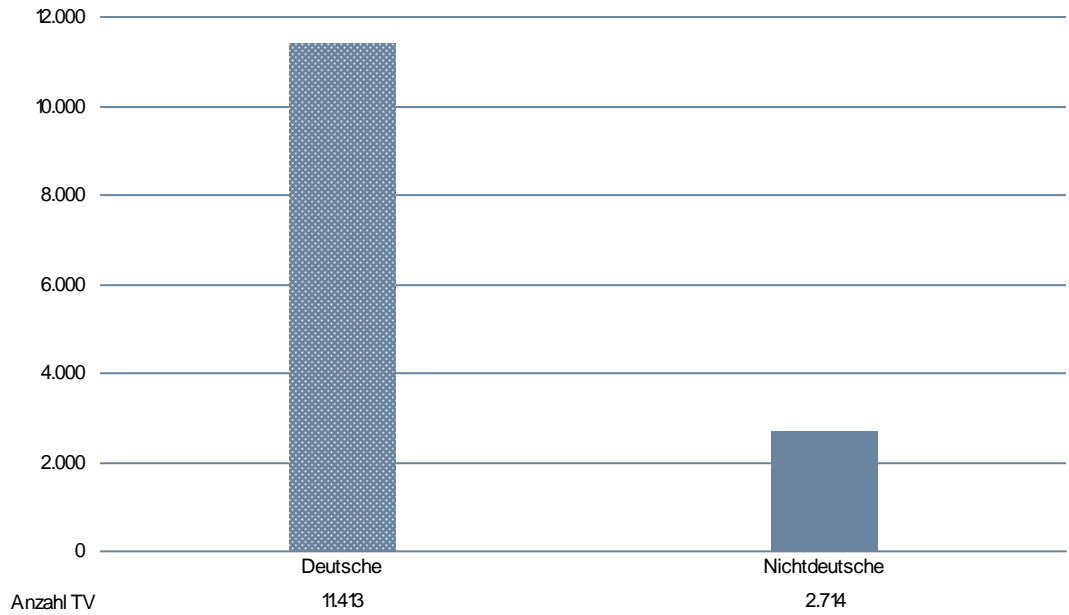

### ANZAHL DER DEUTSCHEN UND NICHTDEUTSCHEN TATVERDÄCHTIGEN IN AUSGESUCHTEN DELIKTSBEREICHEN DER SACHBESCHÄDIGUNG

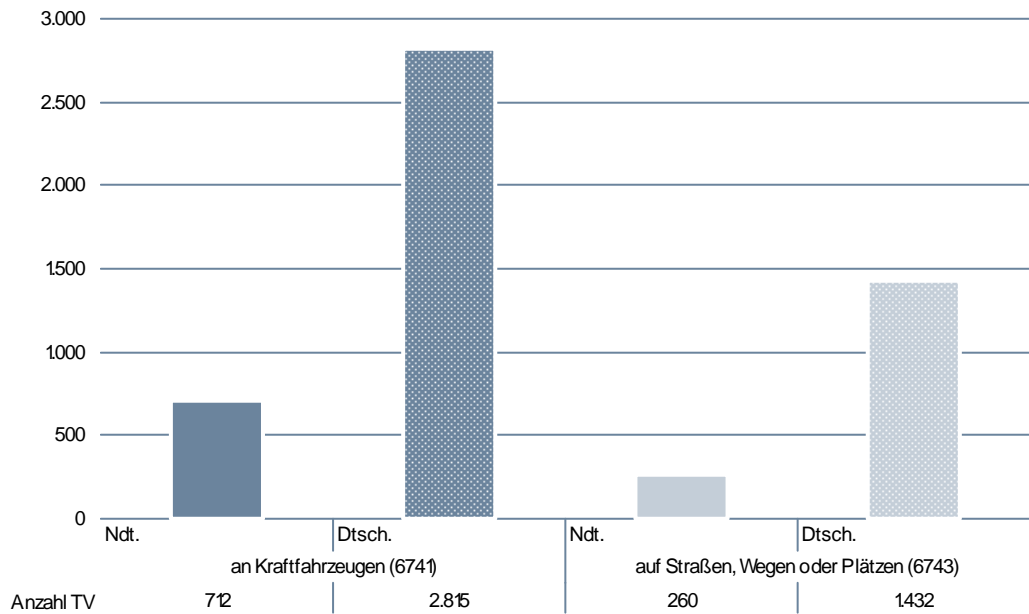

# EINZELDARSTELLUNG VON DELIKTSBEREICHEN

## NICHTDEUTSCHE TATVERDÄCHTIGE NACH STAATSANGEHÖRIGKEIT

Sachbeschädigung (6740)	TV nach Staatsangehörigkeit				
	163 TÜRKEI	137 ITALIEN	134 GRIECHENLAND	152 POLEN	130 KROATIEN
	<b>808</b>	<b>369</b>	<b>111</b>	<b>102</b>	<b>82</b>
an Kraftfahrzeugen (6741)	163 TÜRKEI	137 ITALIEN	152 POLEN	134 GRIECHENLAND	129 FRANKREICH
	219	95	30	24	22
auf Straßen, Wegen oder Plätzen (6743)	163 TÜRKEI	137 ITALIEN	134 GRIECHENLAND	152 POLEN	150 KOSOVO
	86	33	13	12	11

## NICHTDEUTSCHE TATVERDÄCHTIGE NACH AUFENTHALTSGRUND IN DEUTSCHLAND

Sachbeschädigung (6740)	Nd. TV	Aufenthalt der nichtdeutschen TV						
		illeg.	legal (ohne Stationierungsstreitkräfte/Angehörige)					
			Tourist/ Durchr.	Student/ Schüler	Arbeit- nehmer	Gewer- betreib.	Asylbe- werber	Son- stige
	<b>2.714</b>	<b>8</b>	<b>74</b>	<b>817</b>	<b>521</b>	<b>32</b>	<b>65</b>	<b>1.178</b>
an Kraftfahrzeugen (6741)	712	2	26	144	157	12	16	348
auf Straßen, Wegen oder Plätzen (6743)	260	0	5	122	25	1	2	105

## ANGABEN ZUM TATVERDÄCHTIGEN

Tatverdächtige ...	Alleinhandelnd		bereits in Er- scheinung getreten		Konsument harter Drogen		unter Alkohol- einfluss		Schusswaffe mitgeführt	
	abs.	Anteil	abs.	Anteil	abs.	Anteil	abs.	Anteil	abs.	Anteil
<b>Sachbeschädigung (6740)</b>	<b>8.659</b>	<b>61,3%</b>	<b>7.379</b>	<b>52,2%</b>	<b>533</b>	<b>3,8%</b>	<b>4.307</b>	<b>30,5%</b>	<b>57</b>	<b>0,4%</b>
an Kraftfahrzeugen (6741)	2.570	72,9%	1.947	55,2%	138	3,9%	1.223	34,7%	10	0,3%
auf Straßen, Wegen oder Plätzen (6743)	598	35,3%	763	45,1%	38	2,2%	705	41,7%	14	0,8%

# EINZELDARSTELLUNG VON DELIKTSBEREICHEN

## RAUSCHGIFTKRIMINALITÄT

Da der Jahresbericht „Rauschgiftkriminalität in BW“ eine detaillierte Darstellung zur Rauschgiftkriminalität enthält, ist die Detaillierung zur Rauschgiftkriminalität im PKS-Jahrbuch reduziert worden: Sie erfolgt nur noch im Umfang „Summieren der Schlüssel“.

Straftaten, die begangen wurden, um den Rauschgiftkonsum zu finanzieren (= indirekte Beschaffungskriminalität) und die in der PKS über entsprechende Schlüssel dargestellt sind, werden der Rauschgiftkriminalität statistisch nicht zugeordnet.

Der Summenschlüssel zur Rauschgiftkriminalität (Schlüssel 8910) setzt sich aus den Straftaten gg. das Betäubungsmittelgesetz (Schlüssel 7300) (Besitz, Herstellung, Konsum, Handel und Schmuggel, illegale Einfuhr und sonstige Verstöße – darunter auch Handlungen i. Z. mit nicht geringen Mengen (Schlüssel 7348) - und der direkten Rauschgiftbeschaffungskriminalität (Schlüssel 8911) zusammen.

Zu letzterem zählen (abschließend):

- Raub zur Erlangung von Betäubungsmitteln (BtM) (Schlüssel 2180)
- Diebstahl von BtM aus Apotheken pp. (Schlüssel \*71\* bis \*74\*)
- Diebstahl von Rezeptformularen (Schlüssel \*75\*) und
- Fälschung von Rezeptformularen zur Erlangung von BtM (Schlüssel 5420)

Hier dargestellt werden die sich zur Rauschgiftkriminalität (8910) summierenden Straftaten gg. das Betäubungsmittelgesetz (7300) und der direkten Rauschgiftbeschaffungskriminalität (8911).

# EINZELDARSTELLUNG VON DELIKTSBEREICHEN

## 10-JAHRES-ENTWICKLUNG

### FÄLLE (SCHLÜSSEL 8910)

	2002	2003	2004	2005	2006	2007	2008	2009	2010	2011
<b>Rauschgiftkriminalität (8910)</b>	<b>31.958</b>	<b>30.262</b>	<b>39.478</b>	<b>37.467</b>	<b>34.127</b>	<b>30.184</b>	<b>27.678</b>	<b>25.198</b>	<b>24.441</b>	<b>27.053</b>
Allgemeine Verstöße nach § 29 BtMG (7310)	22.644	22.926	29.518	27.271	25.490	21.202	18.610	17.294	16.986	19.261
Illegaler Handel u. Schmuggel nach § 29 BtMG (7320)	6.893	5.861	7.601	6.784	5.533	5.160	5.098	4.394	4.089	4.218
Illegale Einfuhr nach § 30 Abs. 1 Nr. 4 BtMG (7330)	1.373	470	982	1.576	948	1.073	866	461	555	334
Sonstige Verstöße gg. das BtMG, darunter auch Handlungen i. Z. mit nicht geringen Mengen (7340)	585	633	1.089	1.519	1.811	2.348	2.640	2.587	2.312	2.390
Direkte Beschaffungskriminalität (8911)	463	372	288	317	345	401	464	462	499	850

### FÄLLE UND TATVERDÄCHTIGE (SCHLÜSSEL 8910)

	2002	2003	2004	2005	2006	2007	2008	2009	2010	2011
Fälle	31.958	30.262	39.478	37.467	34.127	30.184	27.678	25.198	24.441	27.053
Tatverdächtige	26.426	25.299	32.054	30.794	28.257	25.014	22.675	20.440	20.267	22.324

# EINZELDARSTELLUNG VON DELIKTSBEREICHEN

## ERFASSTE FÄLLE NACH STADT-/LANDKREISEN (SCHLÜSSEL 8910)

Bereich	erfasste Fälle		Zu-/Abnahme		AQ in %		HZ
	2010	2011	absolut	in %	2010	2011	
<b>Land Baden-Württemberg</b>	<b>24.441</b>	<b>27.053</b>	<b>2.612</b>	<b>10,7</b>	<b>95,8</b>	<b>95,5</b>	<b>252</b>
<b>Regierungsbezirk Stuttgart<sup>24</sup></b>	<b>5.746</b>	<b>6.013</b>	<b>267</b>	<b>4,6</b>	<b>96,0</b>	<b>96,0</b>	<b>177</b>
Stuttgart, Stadtkreis	2.035	2.386	351	17,2	89,1	88,9	393
Böblingen	606	741	135	22,3	96,0	97,2	200
Esslingen	891	862	-29	-3,3	94,3	93,9	167
Göppingen	329	348	19	5,8	97,3	95,1	138
Ludwigsburg	833	829	-4	-0,5	95,4	95,3	160
Rems-Murr-Kreis	625	710	85	13,6	95,0	95,6	171
Heilbronn, Stadtkreis	504	579	75	14,9	97,6	98,4	471
Heilbronn, Landkreis	493	467	-26	-5,3	98,0	96,8	142
Hohenlohekreis	236	198	-38	-16,1	97,5	100,0	182
Schwäbisch Hall	248	333	85	34,3	94,8	95,8	177
Main-Tauber-Kreis	224	219	-5	-2,2	98,7	98,2	164
Heidenheim	318	268	-50	-15,7	97,5	96,3	204
Ostalbkreis	439	459	20	4,6	93,8	94,1	148
<b>Regierungsbezirk Karlsruhe</b>	<b>6.837</b>	<b>7.741</b>	<b>904</b>	<b>13,2</b>	<b>97,0</b>	<b>96,1</b>	<b>282</b>
Baden-Baden, Stadtkreis	271	227	-44	-16,2	97,0	98,7	417
Karlsruhe, Stadtkreis	1.091	1.343	252	23,1	96,2	96,1	456
Karlsruhe, Landkreis	485	651	166	34,2	97,3	96,0	151
Rastatt	489	656	167	34,2	96,7	93,9	289
Heidelberg, Stadtkreis	563	593	30	5,3	98,0	95,8	403
Mannheim, Stadtkreis	1.033	1.369	336	32,5	96,8	94,9	437
Neckar-Odenwald-Kreis	222	177	-45	-20,3	97,7	97,7	120
Rhein-Neckar-Kreis	1.629	1.628	-1	-0,1	97,2	96,7	303
Pforzheim, Stadtkreis	425	447	22	5,2	96,9	97,3	373
Calw	191	199	8	4,2	97,9	97,0	127
Enzkreis	204	260	56	27,5	97,1	95,8	134
Freudenstadt	234	191	-43	-18,4	97,4	99,5	159
<b>Regierungsbezirk Freiburg</b>	<b>5.732</b>	<b>6.852</b>	<b>1.120</b>	<b>19,5</b>	<b>95,9</b>	<b>95,8</b>	<b>312</b>
Freiburg, Stadtkreis	1.229	1.285	56	4,6	94,7	96,3	573
Breisgau-Hochschwarzwald	428	459	31	7,2	97,0	93,9	183
Emmendingen	320	327	7	2,2	94,4	96,0	207
Ortenaukreis	947	1.182	235	24,8	96,1	95,9	283
Rottweil	160	158	-2	-1,3	96,3	94,9	113
Schwarzwald-Baar-Kreis	318	376	58	18,2	94,0	92,0	182
Tuttlingen	199	235	36	18,1	96,0	96,2	175
Konstanz	829	909	80	9,7	96,6	95,7	326
Lörrach	863	1.414	551	63,8	95,9	96,1	635
Waldshut	439	507	68	15,5	98,9	97,6	305

<sup>24</sup> Ohne Stadt Stuttgart

# EINZELDARSTELLUNG VON DELIKTSBEREICHEN

<b>Regierungsbezirk Tübingen</b>	<b>4.048</b>	<b>4.014</b>	<b>-34</b>	<b>-0,8</b>	<b>96,6</b>	<b>97,4</b>	<b>222</b>
Reutlingen	685	655	-30	-4,4	97,8	99,1	233
Tübingen	671	596	-75	-11,2	93,1	94,8	269
Zollernalbkreis	270	236	-34	-12,6	97,0	97,9	125
Ulm, Stadtkreis	653	610	-43	-6,6	98,6	98,0	497
Alb-Donau-Kreis	288	287	-1	-0,3	99,3	99,7	151
Biberach	263	239	-24	-9,1	96,6	97,5	126
Bodenseekreis	457	605	148	32,4	97,8	98,2	290
Ravensburg	558	579	21	3,8	94,1	94,8	209
Sigmaringen	203	207	4	2,0	98,0	98,6	159

# EINZELDARSTELLUNG VON DELIKTSBEREICHEN

## VORJAHRESVERGLEICH

	2010			2011		
	erfasste Fälle	aufgeklärte Fälle	AQ in %	erfasste Fälle	aufgeklärte Fälle	AQ in %
<b>Rauschgiftkriminalität (8910)</b>	<b>24.441</b>	<b>23.414</b>	<b>95,8</b>	<b>27.053</b>	<b>25.849</b>	<b>95,5</b>
Allgemeine Verstöße nach § 29 BtMG (7310)	16.986	16.465	96,9	19.261	18.578	96,5
Illegaler Handel u. Schmuggel nach § 29 BtMG (7320)	4.089	3.847	94,1	4.218	4.012	95,1
Illegale Einfuhr nach § 30 Abs. 1 Nr. 4 BtMG (7330)	555	550	99,1	334	328	98,2
Sonstige Verstöße gg. das BtMG, darunter auch Handlungen i. Z. mit nicht geringen Mengen (7340)	2.312	2.178	94,2	2.390	2.232	93,4
Direkte Beschaffungskriminalität (8911)	499	374	74,9	850	699	82,2

## VERSUCHE/VERTEILUNG NACH GEMEINDEGRÖÖE

Straftat	erfasste Fälle	Versuche	Verteilung nach Gemeindegröße (Einwohner)			
			bis 20T	20T-100T	100T-500T	500T u. mehr
<b>Rauschgiftkriminalität (8910)</b>	<b>27.053</b>	<b>391</b>	<b>7.970</b>	<b>10.015</b>	<b>6.635</b>	<b>2.386</b>
Allgemeine Verstöße nach § 29 BtMG (7310)	19.261	207	5.502	7.070	4.898	1.761
Illegaler Handel u. Schmuggel nach § 29 BtMG (7320)	4.218	51	1.298	1.578	934	401
Illegale Einfuhr nach § 30 Abs. 1 Nr. 4 BtMG (7330)	334	5	106	151	43	31
Sonstige Verstöße gg. das BtMG, darunter auch Handlungen i. Z. mit nicht geringen Mengen (7340)	2.390	33	856	858	542	129
Direkte Beschaffungskriminalität (8911)	850	95	208	358	218	64

# EINZELDARSTELLUNG VON DELIKTSBEREICHEN

## GESCHLECHTS- UND ALTERSSTRUKTUR DER TATVERDÄCHTIGEN

	insg.	männlich	weiblich	Kinder	Jugendl.	Heranw.	Erwachs.
<b>Rauschgiftkriminalität (8910)</b>	<b>22.324</b>	<b>20.004</b>	<b>2.320</b>	<b>54</b>	<b>2.078</b>	<b>3.823</b>	<b>16.369</b>
Allgemeine Verstöße nach § 29 BtMG (7310)	16.782	15.090	1.692	43	1.715	3.099	11.925
Illegaler Handel u. Schmuggel nach § 29 BtMG (7320)	3.925	3.531	394	10	401	680	2.834
Illegale Einfuhr nach § 30 Abs. 1 Nr. 4 BtMG (7330)	375	325	50	0	14	46	315
Sonstige Verstöße gg. das BtMG, darunter auch Handlungen i. Z. mit nicht geringen Mengen (7340)	2.328	2.092	236	2	69	219	2.038
Direkte Beschaffungskriminalität (8911)	305	239	66	0	5	22	278

## ANTEILE DER NICHTDEUTSCHEN TATVERDÄCHTIGEN

### ANZAHL DER TV BEI DER RAUSCHGIFTKRIMINALITÄT (8910) IN ABSOLUTEN ZAHLEN

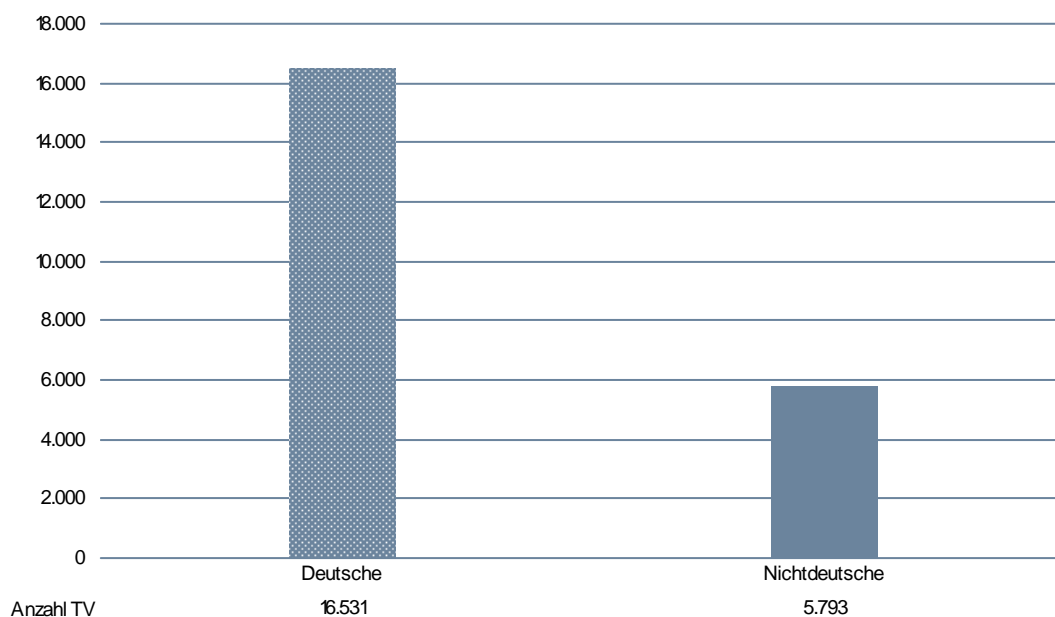



# EINZELDARSTELLUNG VON DELIKTSBEREICHEN

## ANTEILE DER DEUTSCHEN UND NICHTDEUTSCHEN TATVERDÄCHTIGEN AN AUSGESUCHTEN DELIKTSBEREICHEN

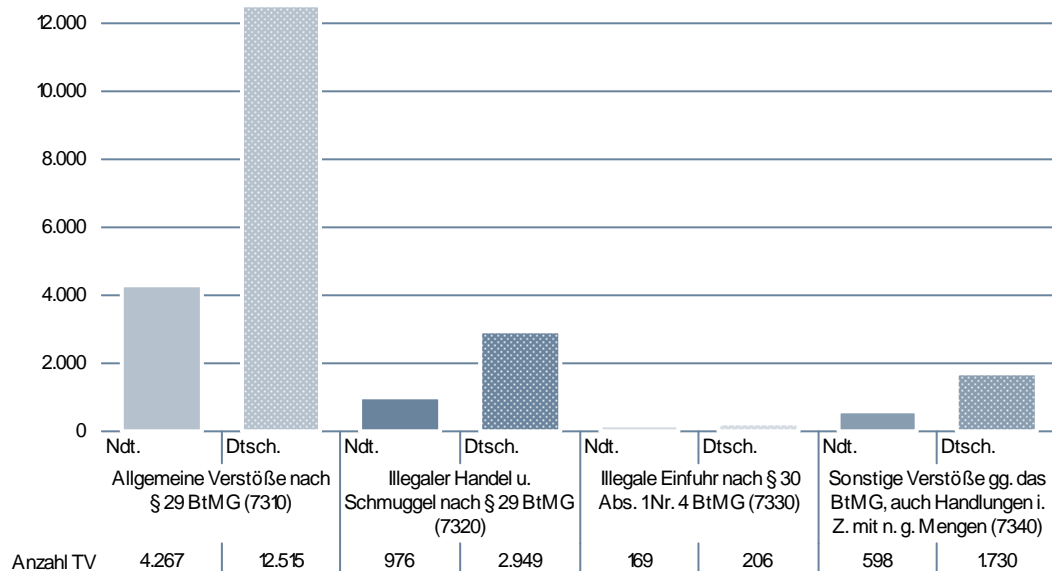

# EINZELDARSTELLUNG VON DELIKTSBEREICHEN

## NICHTDEUTSCHE TATVERDÄCHTIGE NACH STAATSANGEHÖRIGKEIT

	TV nach Staatsangehörigkeit				
<b>Rauschgiftkriminalität (8910)</b>	163 TÜRKEI	137 ITALIEN	129 FRANKREICH	158 SCHWEIZ	130 KROATIEN
	<b>1.183</b>	<b>772</b>	<b>695</b>	<b>352</b>	<b>151</b>
Allgemeine Verstöße nach § 29 BtMG (7310)	163 TÜRKEI	129 FRANKREICH	137 ITALIEN	158 SCHWEIZ	153 PORTUGAL
	839	593	581	281	115
Illegaler Handel u. Schmuggel nach § 29 BtMG (7320)	163 TÜRKEI	137 ITALIEN	129 FRANKREICH	158 SCHWEIZ	130 KROATIEN
	245	124	71	45	31
Illegale Einfuhr nach § 30 Abs. 1 Nr. 4 BtMG (7330)	129 FRANKREICH	163 TÜRKEI	148 NIEDERLANDE	158 SCHWEIZ	137 ITALIEN
	24	21	20	16	15
Sonstige Verstöße gg. das BtMG, darunter auch Handlungen i. Z. mit nicht geringen Mengen (7340)	163 TÜRKEI	137 ITALIEN	138 JUGOSLAWIEN (EHM.)	121 ALBANIEN	130 KROATIEN
	167	74	26	24	21
Direkte Beschaffungskriminalität (8911)	163 TÜRKEI	137 ITALIEN	134 GRIECHENLAND	436 INDIEN	122 BOSNIEN UND HERZEGOWINA
	13	4	3	3	2

# EINZELDARSTELLUNG VON DELIKTSBEREICHEN

## NICHTDEUTSCHE TATVERDÄCHTIGE NACH AUFENTHALTSGRUND IN DEUTSCHLAND

	Nd. TV	Aufenthalt der nichtdeutschen TV						
		illeg.	legal (ohne Stationierungstreitkräfte/Angehörige)					
			Tourist/ Durchr.	Student/ Schüler	Arbeit- nehmer	Gewer- betreib.	Asylbe- werber	Son- stige
<b>Rauschgiftkriminalität (8910)</b>	<b>5.793</b>	<b>49</b>	<b>1.337</b>	<b>279</b>	<b>1.202</b>	<b>70</b>	<b>100</b>	<b>2.733</b>
Allgemeine Verstöße nach § 29 BtMG (7310)	4.267	24	1.090	220	900	40	46	1.931
Illegaler Handel u. Schmuggel nach § 29 BtMG (7320)	976	4	155	59	194	14	41	505
Illegale Einfuhr nach § 30 Abs. 1 Nr. 4 BtMG (7330)	169	0	57	3	20	1	0	85
Sonstige Verstöße gg. das BtMG, darunter auch Handlungen i. Z. mit nicht geringen Mengen (7340)	598	22	37	14	145	18	20	340
Direkte Beschaffungskriminalität (8911)	41	0	2	2	10	0	0	27

## ANGABEN ZUM TATVERDÄCHTIGEN

Tatverdächtige ...	Alleinhandelnd		bereits in Er- scheinung getreten		Konsument harter Drogen		unter Alkohol- einfluss		Schusswaffe mitgeführt	
	abs.	Anteil	abs.	Anteil	abs.	Anteil	abs.	Anteil	abs.	Anteil
<b>Rauschgiftkriminalität (8910)</b>	<b>21.107</b>	<b>94,5%</b>	<b>14.576</b>	<b>65,3%</b>	<b>7.429</b>	<b>33,3%</b>	<b>1.822</b>	<b>8,2%</b>	<b>75</b>	<b>0,3%</b>
Allgemeine Verstöße nach § 29 BtMG (7310)	16.267	96,9%	10.450	62,3%	5.243	31,2%	1.663	9,9%	52	0,3%
Illegaler Handel u. Schmuggel nach § 29 BtMG (7320)	3.624	92,3%	3.072	78,3%	1.678	42,8%	96	2,4%	7	0,2%
Illegale Einfuhr nach § 30 Abs. 1 Nr. 4 BtMG (7330)	288	76,8%	222	59,2%	128	34,1%	8	2,1%	1	0,3%
Sonstige Verstöße gg. das BtMG, darunter auch Handlungen i. Z. mit nicht geringen Mengen (7340)	1.887	81,1%	1.771	76,1%	882	37,9%	53	2,3%	16	0,7%
Direkte Beschaffungskriminalität (8911)	249	81,6%	264	86,6%	162	53,1%	17	5,6%	0	0,0%

# EINZELDARSTELLUNG VON DELIKTSBEREICHEN

## GEWALTKRIMINALITÄT

Neben den weiter unten aufgeführten Straftaten zählt zur Gewaltkriminalität auch der Angriff auf den Luft- und Seeverkehr nach § 316c StGB (Schlüssel: 2350). Da in Baden-Württemberg solche Straftaten bisher nicht geschehen sind, erfolgt keine Berücksichtigung.

## 10-JAHRES-ENTWICKLUNG

### FÄLLE (SCHLÜSSEL 8920)

	2002	2003	2004	2005	2006	2007	2008	2009	2010	2011
<b>Gewaltkriminalität (8920)</b>	<b>17.510</b>	<b>17.123</b>	<b>19.380</b>	<b>19.396</b>	<b>19.213</b>	<b>20.229</b>	<b>19.197</b>	<b>18.858</b>	<b>19.087</b>	<b>18.929</b>
Mord (0100)	115	112	111	82	94	91	81	91	92	87
Totschlag u. Tötung auf Verlangen (0200)	221	197	187	184	176	193	181	155	174	168
Vergewaltigung (1110)	986	1.025	1.134	1.051	1.008	973	818	732	824	832
Raub (2100)	3.679	3.601	3.673	3.293	3.041	3.185	3.099	3.231	3.249	3.502
Körperverletzung mit Todesfolge (2210)	13	13	16	7	10	4	12	4	7	1
Gefährliche u. schwere Körperverletzung (2220)	12.437	12.150	14.243	14.759	14.871	15.757	14.991	14.617	14.721	14.319
Erpresserischer Menschenraub (2330)	9	15	7	12	8	17	11	14	15	14
Geiselnahme (2340)	1	10	9	8	5	9	4	14	5	6

### TATVERDÄCHTIGE UND OPFER BEI GEWALTKRIMINALITÄT (8920)

	2002	2003	2004	2005	2006	2007	2008	2009	2010	2011
Tatverdächtige	18.117	17.722	21.293	21.451	21.165	21.855	20.663	20.035	19.775	19.421
Opfer	21.630	21.614	23.586	23.811	23.755	25.323	23.644	22.962	23.247	23.405

# EINZELDARSTELLUNG VON DELIKTSBEREICHEN

## ERFASSTE FÄLLE GEWALTKRIMINALITÄT NACH STADT-/LANDKREISEN (SCHLÜSSEL 8920)

Bereich	erfasste Fälle		Zu-/Abnahme		AQ in %		HZ
	2010	2011	absolut	in %	2010	2011	
<b>Land Baden-Württemberg</b>	<b>19.087</b>	<b>18.929</b>	<b>-158</b>	<b>-0,8</b>	<b>79,1</b>	<b>78,4</b>	<b>176</b>
<b>Regierungsbezirk Stuttgart<sup>25</sup></b>	<b>4.686</b>	<b>4.535</b>	<b>-151</b>	<b>-3,2</b>	<b>80,9</b>	<b>80,6</b>	<b>134</b>
Stuttgart, Stadtkreis	2.367	2.591	224	9,5	72,5	71,2	427
Böblingen	542	527	-15	-2,8	77,1	77,4	142
Esslingen	730	659	-71	-9,7	80,0	80,0	128
Göppingen	372	298	-74	-19,9	74,2	79,5	118
Ludwigsburg	608	667	59	9,7	80,6	79,8	129
Rems-Murr-Kreis	653	729	76	11,6	83,8	82,9	175
Heilbronn, Stadtkreis	347	304	-43	-12,4	79,0	71,1	247
Heilbronn, Landkreis	326	326	0	0,0	83,1	82,8	99
Hohenlohekreis	103	76	-27	-26,2	88,3	82,9	70
Schwäbisch Hall	256	234	-22	-8,6	82,8	87,6	124
Main-Tauber-Kreis	99	112	13	13,1	88,9	87,5	84
Heidenheim	170	188	18	10,6	82,4	84,6	143
Ostalbkreis	480	415	-65	-13,5	83,8	80,5	134
<b>Regierungsbezirk Karlsruhe</b>	<b>5.036</b>	<b>4.914</b>	<b>-122</b>	<b>-2,4</b>	<b>78,1</b>	<b>77,8</b>	<b>179</b>
Baden-Baden, Stadtkreis	101	117	16	15,8	83,2	88,0	215
Karlsruhe, Stadtkreis	812	830	18	2,2	71,6	72,8	282
Karlsruhe, Landkreis	585	524	-61	-10,4	82,1	83,8	121
Rastatt	355	350	-5	-1,4	83,7	82,0	154
Heidelberg, Stadtkreis	359	382	23	6,4	77,4	74,9	259
Mannheim, Stadtkreis	1.099	1.176	77	7,0	73,7	72,5	376
Neckar-Odenwald-Kreis	212	146	-66	-31,1	90,6	93,2	99
Rhein-Neckar-Kreis	674	616	-58	-8,6	80,1	82,8	115
Pforzheim, Stadtkreis	347	345	-2	-0,6	74,1	75,9	288
Calw	208	138	-70	-33,7	86,1	81,2	88
Enzkreis	122	109	-13	-10,7	77,9	74,3	56
Freudenstadt	162	181	19	11,7	85,2	83,4	151
<b>Regierungsbezirk Freiburg</b>	<b>4.067</b>	<b>4.040</b>	<b>-27</b>	<b>-0,7</b>	<b>80,2</b>	<b>79,0</b>	<b>184</b>
Freiburg, Stadtkreis	989	1.020	31	3,1	74,4	71,9	455
Breisgau-Hochschwarzwald	396	383	-13	-3,3	82,3	79,6	152
Emmendingen	237	241	4	1,7	85,2	85,9	152
Ortenaukreis	637	576	-61	-9,6	81,6	74,3	138
Rottweil	180	138	-42	-23,3	88,3	87,7	99
Schwarzwald-Baar-Kreis	264	288	24	9,1	78,8	85,8	139
Tuttlingen	222	224	2	0,9	81,1	75,4	167
Konstanz	499	547	48	9,6	79,4	83,4	196
Lörrach	454	452	-2	-0,4	84,4	86,9	203
Waldshut	189	171	-18	-9,5	80,4	77,8	103

<sup>25</sup> Ohne Stadt Stuttgart

# EINZELDARSTELLUNG VON DELIKTSBEREICHEN

<b>Regierungsbezirk Tübingen</b>	<b>2.927</b>	<b>2.848</b>	<b>-79</b>	<b>-2,7</b>	<b>81,7</b>	<b>81,6</b>	<b>158</b>
Reutlingen	529	481	-48	-9,1	84,9	85,9	171
Tübingen	255	278	23	9,0	84,7	77,3	126
Zollernalbkreis	292	271	-21	-7,2	86,0	86,0	144
Ulm, Stadtkreis	412	432	20	4,9	71,8	74,3	352
Alb-Donau-Kreis	174	170	-4	-2,3	82,8	86,5	90
Biberach	254	228	-26	-10,2	79,1	82,9	120
Bodenseekreis	325	354	29	8,9	86,8	81,4	170
Ravensburg	486	415	-71	-14,6	81,9	81,4	150
Sigmaringen	200	219	19	9,5	77,0	82,6	168

## VORJAHRESVERGLEICH

	2010			2011		
	erfasste Fälle	aufgeklärte Fälle	AQ in %	erfasste Fälle	aufgeklärte Fälle	AQ in %
<b>Gewaltkriminalität (8920)</b>	<b>19.087</b>	<b>15.096</b>	<b>79,1</b>	<b>18.929</b>	<b>14.839</b>	<b>78,4</b>
Mord (0100)	92	89	96,7	87	88	101,1
Totschlag u. Tötung auf Verlangen (0200)	174	167	96,0	168	168	100,0
Vergewaltigung (1110)	824	700	85,0	832	706	84,9
Raub (2100)	3.249	1.934	59,5	3.502	2.016	57,6
Körperverletzung mit Todesfolge (2210)	7	8	114,3	1	1	100,0
Gefährliche u. schwere Körperverletzung (2220)	14.721	12.177	82,7	14.319	11.842	82,7
Erpresserischer Menschenraub (2330)	15	16	106,7	14	12	85,7
Geiselnahme (2340)	5	5	100,0	6	6	100,0

# EINZELDARSTELLUNG VON DELIKTSBEREICHEN

## VERSUCHE/VERTEILUNG NACH GEMEINDEGRÖßE

Straftat	erfasste Fälle	Versuche	Verteilung nach Gemeindegröße (Einwohner)			
			bis 20T	20T-100T	100T-500T	500T u. mehr
<b>Gewaltkriminalität (8920)</b>	<b>18.929</b>	<b>2.630</b>	<b>5.097</b>	<b>6.457</b>	<b>4.783</b>	<b>2.591</b>
Mord (0100)	87	58	32	30	21	4
Totschlag u. Tötung auf Verlangen (0200)	168	140	67	47	41	13
Vergewaltigung (1110)	832	146	278	291	167	95
Raub (2100)	3.502	826	720	1.214	957	611
Körperverletzung mit Todesfolge (2210)	1	0	0	0	1	0
Gefährliche u. schwere Körperver- letzung (2220)	14.319	1.459	3.995	4.864	3.593	1.867
Erpresserischer Menschenraub (2330)	14	0	2	9	2	1
Geiselnahme (2340)	6	1	3	2	1	0

## GESCHLECHTS- UND ALTERSSTRUKTUR DER TATVERDÄCHTIGEN

	insg.	männlich	weiblich	Kinder	Jugendl.	Heranw.	Erwachs.
<b>Gewaltkriminalität (8920)</b>	<b>19.421</b>	<b>17.129</b>	<b>2.292</b>	<b>772</b>	<b>3.539</b>	<b>3.419</b>	<b>11.691</b>
Mord (0100)	135	116	19	1	3	9	122
Totschlag u. Tötung auf Ver- langen (0200)	196	168	28	0	13	23	160
Vergewaltigung (1110)	735	729	6	15	91	84	545
Raub (2100)	2.675	2.461	214	95	703	540	1.337
Körperverletzung mit Todesfol- ge (2210)	1	1	0	0	0	0	1
Gefährliche u. schwere Kör- perverletzung (2220)	16.236	14.187	2.049	679	2.950	2.867	9.740
Erpresserischer Menschenraub (2330)	29	26	3	0	0	10	19
Geiselnahme (2340)	10	8	2	0	1	2	7

# EINZELDARSTELLUNG VON DELIKTSBEREICHEN

## ANTEILE DER NICHTDEUTSCHEN TATVERDÄCHTIGEN

### ANZAHL DER TV BEI DER GEWALTKRIMINALITÄT (8920) IN ABSOLUTEN ZAHLEN

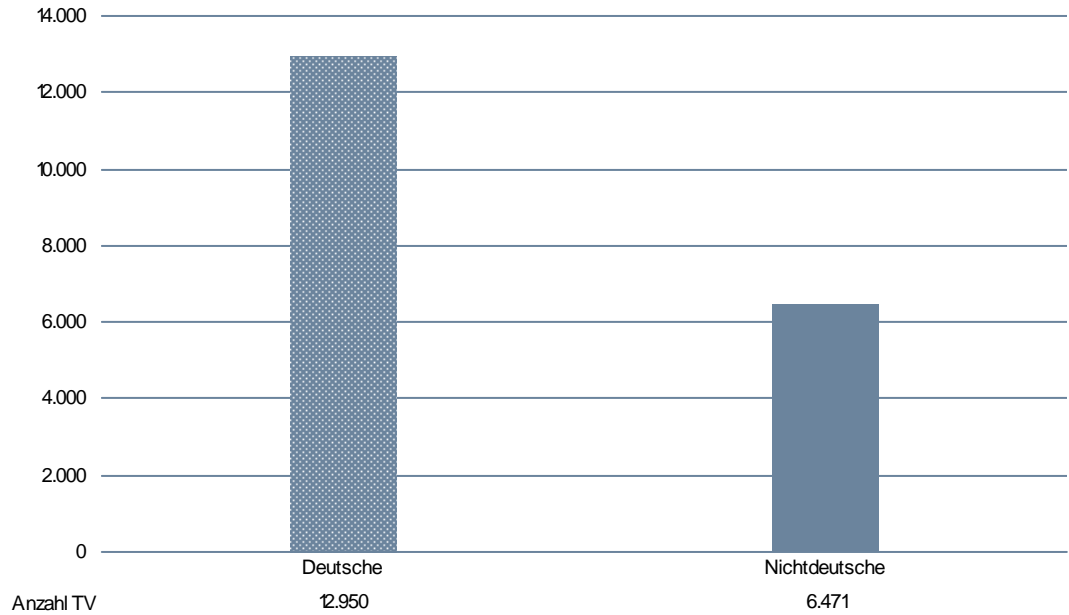



# EINZELDARSTELLUNG VON DELIKTSBEREICHEN

## NICHTDEUTSCHE TATVERDÄCHTIGE NACH STAATSANGEHÖRIGKEIT

	TV nach Staatsangehörigkeit				
<b>Gewaltkriminalität (8920)</b>	163 TÜRKEI	137 ITALIEN	138 JUGOSLAWIEN (EHEM.)	150 KOSOVO	170 SERBIEN
	<b>2.173</b>	<b>648</b>	<b>237</b>	<b>218</b>	<b>202</b>
Mord (0100)	163 TÜRKEI	137 ITALIEN	138 JUGOSLAWIEN (EHEM.)	144 MAZEDONIEN, EHMALIGE JUGOSLAWISCHE REPUBLIK	152 POLEN
	8	5	4	4	4
Totschlag u. Tötung auf Verlangen (0200)	163 TÜRKEI	137 ITALIEN	138 JUGOSLAWIEN (EHEM.)	170 SERBIEN	152 POLEN
	18	6	6	5	4
Vergewaltigung u. sex. Nötigung (1110)	163 TÜRKEI	137 ITALIEN	150 KOSOVO	134 GRIECHENLAND	154 RUMÄNIEN
	102	29	16	13	12
Raub (2100)	163 TÜRKEI	137 ITALIEN	154 RUMÄNIEN	132 SERBIEN UND MONTENEGRO (EHEM.)	150 KOSOVO
	363	75	46	39	38
Körperverletzung mit Todesfolge (2210)	entfällt	entfällt	entfällt	entfällt	entfällt
	entfällt	entfällt	entfällt	entfällt	entfällt
Gefährliche u. schwere Körperverletzung (2220)	163 TÜRKEI	137 ITALIEN	138 JUGOSLAWIEN (EHEM.)	150 KOSOVO	170 SERBIEN
	1.778	550	195	178	177
Erpresserischer Menschenraub (2330)	163 TÜRKEI	431 SRI LANKA	138 JUGOSLAWIEN (EHEM.)	151 ÖSTERREICH	154 RUMÄNIEN
	5	2	1	1	1
Geiselnahme (2340)	163 TÜRKEI	438 IRAK	997 STAATENLOS	entfällt	entfällt
	2	1	1	entfällt	entfällt

# EINZELDARSTELLUNG VON DELIKTSBEREICHEN

## NICHTDEUTSCHE TATVERDÄCHTIGE NACH AUFENTHALTSGRUND IN DEUTSCHLAND

	Nd. TV	Aufenthalt der nichtdeutschen TV						
		illeg.	legal (ohne Stationierungstreitkräfte/Angehörige)					
			Tourist/ Durchr.	Student/ Schüler	Arbeit- nehmer	Gewer- betreib.	Asylbe- werber	Son- stige
<b>Gewaltkriminalität (8920)</b>	<b>6.471</b>	<b>18</b>	<b>165</b>	<b>1.166</b>	<b>1.855</b>	<b>165</b>	<b>224</b>	<b>2.845</b>
Mord (0100)	46	0	4	2	7	2	1	30
Totschlag u. Tötung auf Verlangen (0200)	65	0	3	1	18	1	3	39
Vergewaltigung (1110)	299	0	5	30	99	9	18	137
Raub (2100)	1.040	10	43	212	175	22	33	539
Körperverletzung mit Todesfolge (2210)	0	0	0	0	0	0	0	0
Gefährliche u. schwere Körperver- letzung (2220)	5.268	10	113	981	1.598	138	178	2.224
Erpresserischer Menschenraub (2330)	13	0	1	0	1	0	0	11
Geiselnahme (2340)	4	0	0	0	0	0	0	4

## ANGABEN ZUM TATVERDÄCHTIGEN

Tatverdächtige ...	Alleinhandelnd		bereits in Er- scheinung getreten		Konsument harter Drogen		unter Alkohol- einfluss		Schusswaffe mitgeführt	
	abs.	Anteil	abs.	Anteil	abs.	Anteil	abs.	Anteil	abs.	Anteil
<b>Gewaltkriminalität (8920)</b>	<b>9.128</b>	<b>47,0%</b>	<b>12.703</b>	<b>65,4%</b>	<b>1.061</b>	<b>5,5%</b>	<b>6.397</b>	<b>32,9%</b>	<b>350</b>	<b>1,8%</b>
Mord (0100)	67	49,6%	81	60,0%	6	4,4%	23	17,0%	16	11,9%
Totschlag u. Tötung auf Ver- langen (0200)	149	76,0%	140	71,4%	16	8,2%	90	45,9%	5	2,6%
Vergewaltigung (1110)	614	83,5%	461	62,7%	30	4,1%	202	27,5%	3	0,4%
Raub (2100)	1.101	41,2%	2.206	82,5%	293	11,0%	515	19,3%	181	6,8%
Körperverletzung mit Todes- folge (2210)	1	100,0 %	1	100,0 %	1	100,0 %	1	100,0 %	0	0,0%
Gefährliche u. schwere Kör- perverletzung (2220)	7.359	45,3%	10.308	63,5%	743	4,6%	5.662	34,9%	142	0,9%
Erpresserischer Menschen- raub (2330)	5	17,2%	22	75,9%	2	6,9%	5	17,2%	8	27,6%
Geiselnahme (2340)	4	40,0%	9	90,0%	2	20,0%	1	10,0%	0	0,0%

# EINZELDARSTELLUNG VON DELIKTSBEREICHEN

## WIRTSCHAFTSKRIMINALITÄT

Zur Wirtschaftskriminalität (Schlüssel 8930) zählen zum einen alle Fälle, die in § 74c Abs. 1 Nr. 1 – 6b GVG aufgeführt sind - Ausnahme: Computerbetrug, der wegen der Dominanz von Automatenmanipulationen nicht immer Wirtschaftskriminalität ist. Zum anderen auch Betrugs-/Insolvenz-/Wettbewerbs-/Untreuedelikte und Nebengesetze mit Strafbestimmungen i. Z. mit dem Wirtschaftsleben, die durch den Sachbearbeiter entsprechend der Rahmenvorgaben als solche klassifiziert worden sind (siehe auch Vorbemerkungen „Wirtschaftskriminalität“).

Zu beachten ist, dass Wirtschaftsdelikte teilweise durch die Finanzbehörden oder Staatsanwaltschaften ohne Beteiligung der Polizei verfolgt werden und daher keine Aufnahme in der PKS finden.

Bei den Summenschlüsseln 8931 bis 8936 ist die mehrfache Zuweisung einer Straftat zulässig. Diese Summenschlüssel dürfen daher nicht aufaddiert werden.

Im Summenschlüssel „Wirtschaftskriminalität“ (8930) werden solche Straftaten (aber) nur einmal gezählt.

Eine Bewertung der Kriminalitätsentwicklung im Bereich der Wirtschaftsstraftaten ist besonders schwierig, da sie erfahrungsgemäß - bedingt durch Großverfahren - im Vergleich zu anderen Kriminalitätsbereichen von Jahr zu Jahr große Schwankungsbreiten aufweist. Aus diesem Grund verbietet es sich, für seriöse Aussagen Entwicklungen nur kurzfristig zu betrachten.

Eine detaillierte Darstellung ist im Jahresbericht 2007 „Wirtschaftskriminalität“ enthalten. Hierauf wird daher verwiesen.

# EINZELDARSTELLUNG VON DELIKTSBEREICHEN

## 10-JAHRES-ENTWICKLUNG

### FÄLLE (SCHLÜSSEL 8930)

	2002	2003	2004	2005	2006	2007	2008	2009	2010	2011
<b>Wirtschaftskriminalität (8930)</b>	<b>10.813</b>	<b>9.608</b>	<b>11.180</b>	<b>13.277</b>	<b>17.310</b>	<b>16.647</b>	<b>12.975</b>	<b>14.661</b>	<b>13.567</b>	<b>12.447</b>
Betrug (8931)	5.661	5.434	6.119	7.183	11.793	10.491	8.218	9.106	9.070	7.295
Insolvenzstraftaten gem. StGB und Nebenstrafrecht (8932)	2.058	1.992	2.524	2.626	1.977	2.394	1.718	1.606	1.614	1.832
im Anlage- u. Finanzierungs- bereich (8933)	2.337	2.410	3.150	2.206	5.809	4.527	2.535	3.166	3.897	1.208
Wettbewerbsdelikte (8934)	431	181	230	367	379	230	247	452	239	205
i.Z.m. Arbeitsverhältnissen (8935)	1.107	1.111	1.487	1.553	1.564	1.624	1.485	1.266	1.202	1.343
Betrug und Untreue i.Z.m. Beteiligungen und Kapitalan- lagen (8936)	1.836	2.404	2.875	1.763	5.509	4.014	2.331	2.819	3.814	1.122

### TATVERDÄCHTIGE UND SCHADEN IN MIO EURO (SCHLÜSSEL 8930)

	2002	2003	2004	2005	2006	2007	2008	2009	2010	2011
<b>Tatverdächtige</b>	2.946	3.040	3.592	4.066	3.519	3.633	3.531	3.556	3.518	3.491
<b>Schaden</b>	289,3	583,8	941,1	475,4	365,2	497,6	358,5	551,5	409,2	511,1

# EINZELDARSTELLUNG VON DELIKTSBEREICHEN

## ERFASSTE FÄLLE NACH STADT-/LANDKREISEN (SCHLÜSSEL 8930)

Bereich	erfasste Fälle		Zu-/Abnahme		AQ in %		HZ
	2010	2011	absolut	in %	2010	2011	
<b>Land Baden-Württemberg</b>	<b>13.567</b>	<b>12.447</b>	<b>-1.120</b>	<b>-8,3</b>	<b>96,7</b>	<b>96,1</b>	<b>116</b>
<b>Regierungsbezirk Stuttgart<sup>26</sup></b>	<b>3.011</b>	<b>2.900</b>	<b>-111</b>	<b>-3,7</b>	<b>95,8</b>	<b>96,1</b>	<b>85</b>
Stuttgart, Stadtkreis	1.391	666	-725	-52,1	97,0	97,0	110
Böblingen	135	127	-8	-5,9	97,0	96,1	34
Esslingen	440	498	58	13,2	86,8	85,3	97
Göppingen	233	240	7	3,0	95,3	97,9	95
Ludwigsburg	795	813	18	2,3	99,4	98,4	157
Rems-Murr-Kreis	692	376	-316	-45,7	99,4	99,5	91
Heilbronn, Stadtkreis	63	100	37	58,7	79,4	97,0	81
Heilbronn, Landkreis	157	254	97	61,8	97,5	97,6	77
Hohenlohekreis	173	180	7	4,0	94,8	99,4	165
Schwäbisch Hall	96	92	-4	-4,2	96,9	97,8	49
Main-Tauber-Kreis	56	34	-22	-39,3	91,1	100,0	25
Heidenheim	28	84	56	200,0	89,3	96,4	64
Ostalbkreis	143	102	-41	-28,7	95,1	99,0	33
<b>Regierungsbezirk Karlsruhe</b>	<b>1.917</b>	<b>3.226</b>	<b>1.309</b>	<b>68,3</b>	<b>95,6</b>	<b>97,3</b>	<b>118</b>
Baden-Baden, Stadtkreis	113	166	53	46,9	93,8	98,8	305
Karlsruhe, Stadtkreis	66	388	322	487,9	81,8	96,1	132
Karlsruhe, Landkreis	152	341	189	124,3	88,8	96,8	79
Rastatt	230	610	380	165,2	97,4	99,5	269
Heidelberg, Stadtkreis	169	152	-17	-10,1	99,4	93,4	103
Mannheim, Stadtkreis	228	267	39	17,1	89,0	94,8	85
Neckar-Odenwald-Kreis	35	45	10	28,6	97,1	100,0	31
Rhein-Neckar-Kreis	643	560	-83	-12,9	98,4	96,4	104
Pforzheim, Stadtkreis	52	573	521	1001,9	94,2	99,3	478
Calw	47	67	20	42,6	97,9	98,5	43
Enzkreis	27	22	-5	-18,5	92,6	90,9	11
Freudenstadt	155	35	-120	-77,4	100,0	88,6	29
<b>Regierungsbezirk Freiburg</b>	<b>5.149</b>	<b>3.327</b>	<b>-1.822</b>	<b>-35,4</b>	<b>99,0</b>	<b>95,8</b>	<b>151</b>
Freiburg, Stadtkreis	536	202	-334	-62,3	97,8	63,4	90
Breisgau-Hochschwarzwald	100	131	31	31,0	94,0	91,6	52
Emmendingen	92	209	117	127,2	89,1	96,7	132
Ortenaukreis	1.380	1.967	587	42,5	99,7	99,2	471
Rottweil	73	15	-58	-79,5	100,0	93,3	11
Schwarzwald-Baar-Kreis	780	226	-554	-71,0	99,2	97,3	109
Tuttlingen	133	123	-10	-7,5	99,2	95,1	92
Konstanz	1.850	307	-1.543	-83,4	99,7	96,7	110
Lörrach	150	94	-56	-37,3	98,0	94,7	42
Waldshut	55	53	-2	-3,6	98,2	94,3	32

<sup>26</sup> Ohne Stadt Stuttgart

# EINZELDARSTELLUNG VON DELIKTSBEREICHEN

<b>Regierungsbezirk Tübingen</b>	<b>2.058</b>	<b>2.312</b>	<b>254</b>	<b>12,3</b>	<b>93,4</b>	<b>94,8</b>	<b>128</b>
Reutlingen	224	262	38	17,0	92,4	95,0	93
Tübingen	88	119	31	35,2	76,1	65,5	54
Zollernalbkreis	128	88	-40	-31,3	96,9	94,3	47
Ulm, Stadtkreis	281	360	79	28,1	85,4	93,9	293
Alb-Donau-Kreis	158	183	25	15,8	87,3	92,3	96
Biberach	509	398	-111	-21,8	95,9	96,5	210
Bodenseekreis	243	122	-121	-49,8	98,4	97,5	59
Ravensburg	357	696	339	95,0	98,3	99,3	251
Sigmaringen	70	84	14	20,0	98,6	95,2	65

# EINZELDARSTELLUNG VON DELIKTSBEREICHEN

## VORJAHRESVERGLEICH

	2010			2011		
	erfasste Fälle	aufgeklärte Fälle	AQ in %	erfasste Fälle	aufgeklärte Fälle	AQ in %
<b>Wirtschaftskriminalität (8930)</b>	<b>13.567</b>	<b>13.118</b>	<b>96,7</b>	<b>12.447</b>	<b>11.957</b>	<b>96,1</b>
Betrug (8931)	9.070	8.791	96,9	7.295	7.004	96,0
Insolvenzstraftaten gem. StGB und Nebenstrafrecht (8932)	1.614	1.609	99,7	1.832	1.832	100,0
im Anlage- u. Finanzierungsbereich (8933)	3.897	3.862	99,1	1.208	1.182	97,8
Wettbewerbsdelikte (8934)	239	207	86,6	205	182	88,8
i.Z.m. Arbeitsverhältnissen (8935)	1.202	1.201	99,9	1.343	1.341	99,9
Betrug und Untreue i.Z.m. Beteiligungen und Kapitalanlagen (8936)	3.814	3.796	99,5	1.122	1.102	98,2

## VERSUCHE/VERTEILUNG NACH GEMEINDEGRÖÖE

Straftat	erfasste Fälle	Versuche	Verteilung nach Gemeindegröße (Einwohner)			
			bis 20T	20T-100T	100T-500T	500T u. mehr
<b>Wirtschaftskriminalität (8930)</b>	<b>12.447</b>	<b>329</b>	<b>4.212</b>	<b>5.403</b>	<b>2.150</b>	<b>666</b>
Betrug (8931)	7.295	282	2.018	3.809	1.191	269
Insolvenzstraftaten gem. StGB und Nebenstrafrecht (8932)	1.832	3	767	564	369	132
im Anlage- u. Finanzierungsbereich (8933)	1.208	5	180	296	574	156
Wettbewerbsdelikte (8934)	205	5	101	54	41	8
i.Z.m. Arbeitsverhältnissen (8935)	1.343	0	547	452	248	96
Betrug und Untreue i.Z.m. Beteiligungen und Kapitalanlagen (8936)	1.122	1	222	221	558	121

# EINZELDARSTELLUNG VON DELIKTSBEREICHEN

## GESCHLECHTS- UND ALTERSSTRUKTUR DER TATVERDÄCHTIGEN

	insg.	männlich	weiblich	Kinder	Jugendl.	Heranw.	Erwachs.
<b>Wirtschaftskriminalität (8930)</b>	<b>3.491</b>	<b>2.864</b>	<b>627</b>	<b>0</b>	<b>4</b>	<b>44</b>	<b>3.443</b>
Betrug (8931)	1.188	971	217	0	3	26	1.159
Insolvenzstraftaten gem. StGB und Nebenstrafrecht (8932)	1.379	1.160	219	0	0	7	1.372
im Anlage- u. Finanzierungs- bereich (8933)	292	249	43	0	0	5	287
Wettbewerbsdelikte (8934)	207	181	26	0	0	0	207
i.Z.m. Arbeitsverhältnissen (8935)	714	582	132	0	0	4	710
Betrug und Untreue i.Z.m. Be- teiligungen und Kapitalanlagen (8936)	127	108	19	0	0	0	127

## ANTEILE DER NICHTDEUTSCHEN TATVERDÄCHTIGEN BEI DER WIRTSCHAFTSKRIMINALITÄT (8930)

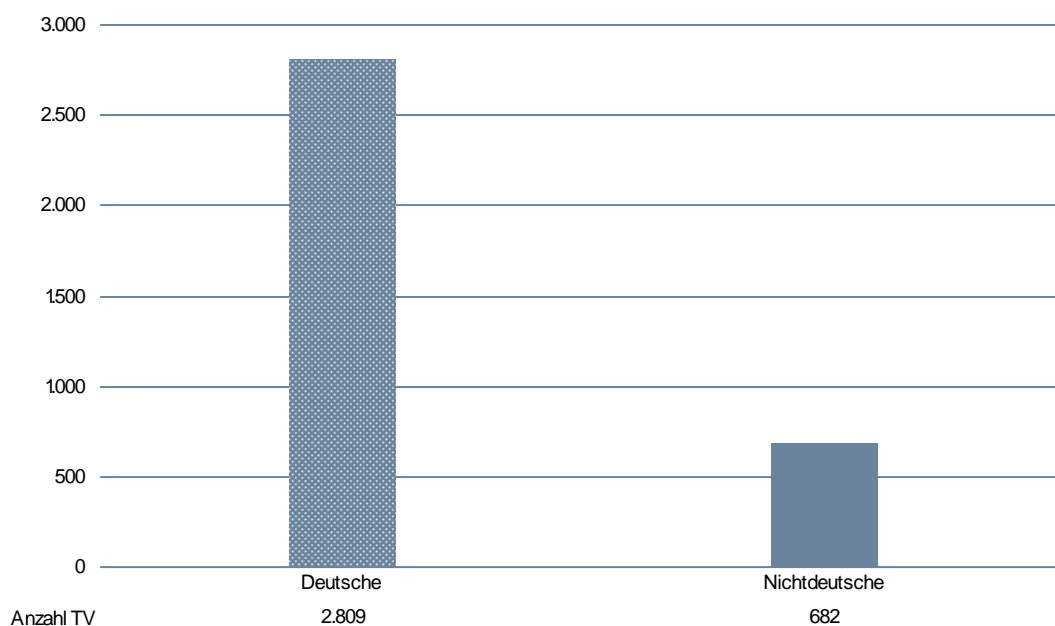



# EINZELDARSTELLUNG VON DELIKTSBEREICHEN

## NICHTDEUTSCHE TATVERDÄCHTIGE NACH STAATSANGEHÖRIGKEIT

	TV nach Staatsangehörigkeit				
<b>Wirtschaftskriminalität (8930)</b>	163 TÜRKEI	137 ITALIEN	154 RUMÄNIEN	134 GRIECHENLAND	130 KROATIEN
	<b>219</b>	<b>60</b>	<b>35</b>	<b>28</b>	<b>25</b>
Betrug (8931)	163 TÜRKEI	137 ITALIEN	154 RUMÄNIEN	151 ÖSTERREICH	165 UNGARN
	88	22	20	12	11
Insolvenzstraftaten gem. StGB und Nebenstrafrecht (8932)	163 TÜRKEI	137 ITALIEN	130 KROATIEN	129 FRANKREICH	998 UNGEKLÄRT
	78	27	11	9	9
im Anlage- u. Finanzierungsbereich (8933)	163 TÜRKEI	148 NIEDERLANDE	125 BULGARIEN	165 UNGARN	137 ITALIEN
	16	8	7	7	5
Wettbewerbsdelikte (8934)	163 TÜRKEI	134 GRIECHENLAND	137 ITALIEN	148 NIEDERLANDE	130 KROATIEN
	4	3	3	3	2
i.Z.m. Arbeitsverhältnissen (8935)	163 TÜRKEI	137 ITALIEN	130 KROATIEN	122 BOSNIEN UND HERZEGOWINA	134 GRIECHENLAND
	75	20	12	9	8
Betrug und Untreue i.Z.m. Beteiligungen und Kapitalanlagen (8936)	163 TÜRKEI	137 ITALIEN	998 UNGEKLÄRT	122 BOSNIEN UND HERZEGOWINA	129 FRANKREICH
	3	2	2	1	1

# EINZELDARSTELLUNG VON DELIKTSBEREICHEN

## NICHTDEUTSCHE TATVERDÄCHTIGE NACH AUFENTHALTSGRUND IN DEUTSCHLAND

	Nd. TV	Aufenthalt der nichtdeutschen TV						
		illeg.	legal (ohne Stationierungstreitkräfte/Angehörige)					
			Tourist/ Durchr.	Student/ Schüler	Arbeit- nehmer	Gewer- betreib.	Asylbe- werber	Son- stige
<b>Wirtschaftskriminalität (8930)</b>	<b>682</b>	<b>2</b>	<b>22</b>	<b>5</b>	<b>103</b>	<b>197</b>	<b>3</b>	<b>350</b>
Betrug (8931)	268	1	13	2	33	46	1	172
Insolvenzstraftaten gem. StGB und Nebenstrafrecht (8932)	210	0	1	1	31	96	0	81
im Anlage- u. Finanzierungs- bereich (8933)	80	0	1	1	6	8	0	64
Wettbewerbsdelikte (8934)	24	0	0	0	5	4	0	15
i.Z.m. Arbeitsverhältnissen (8935)	183	1	0	1	30	97	1	53
Betrug und Untreue i.Z.m. Beteili- gungen und Kapitalanlagen (8936)	16	0	1	0	3	3	0	9

## ANGABEN ZUM TATVERDÄCHTIGEN

Tatverdächtige ...	Alleinhandelnd		bereits in Er- scheinung getreten		Konsument harter Drogen		unter Alkohol- einfluss		Schusswaffe mitgeführt	
	abs.	Anteil	abs.	Anteil	abs.	Anteil	abs.	Anteil	abs.	Anteil
	<b>Wirtschaftskriminalität (8930)</b>	<b>1.934</b>	<b>55,4%</b>	<b>1.660</b>	<b>47,6%</b>	<b>44</b>	<b>1,3%</b>	<b>0</b>	<b>0,0%</b>	<b>4</b>
Betrug (8931)	547	46,0%	657	55,3%	25	2,1%	0	0,0%	3	0,3%
Insolvenzstraftaten gem. StGB und Nebenstrafrecht (8932)	807	58,5%	688	49,9%	13	0,9%	0	0,0%	1	0,1%
im Anlage- u. Finanzierungs- bereich (8933)	114	39,0%	139	47,6%	3	1,0%	0	0,0%	0	0,0%
Wettbewerbsdelikte (8934)	94	45,4%	66	31,9%	2	1,0%	0	0,0%	0	0,0%
i.Z.m. Arbeitsverhältnissen (8935)	478	66,9%	376	52,7%	9	1,3%	0	0,0%	0	0,0%
Betrug und Untreue i.Z.m. Be- teiligungen und Kapitalanlagen (8936)	62	48,8%	75	59,1%	1	0,8%	0	0,0%	0	0,0%

# EINZELDARSTELLUNG VON DELIKTSBEREICHEN

## SCHADEN

Schaden in Euro / Verteilung nach ausgew. Schadensgruppen	Vollendete Fälle insgesamt	Fallzahlen bei Schaden				Schadenshöhe gesamt in €
		bis unter 50 €	50 bis unter 500 €	500 bis unter 25.000 €	25.000 und mehr €	
<b>Wirtschaftskriminalität (8930)</b>	<b>11.140</b>	<b>1.556</b>	<b>1.490</b>	<b>6.014</b>	<b>2.080</b>	<b>511.084.905</b>
Betrug (8931)	6.974	141	1.337	4.032	1.464	198.984.868
Insolvenzstraftaten gem. StGB und Nebenstrafrecht (8932)	1.673	1.157	6	169	341	158.105.173
im Anlage- u. Finanzierungs- bereich (8933)	1.164	35	3	269	857	119.399.242
Wettbewerbsdelikte (8934)	70	53	5	8	4	651.131
i.Z.m. Arbeitsverhältnissen (8935)	1.343	80	131	1.091	41	5.590.352
Betrug und Untreue i.Z.m. Beteiligungen und Kapitalanlagen (8936)	1.107	7	1	308	791	67.400.926

# EINZELDARSTELLUNG VON DELIKTSBEREICHEN

## COMPUTERKRIMINALITÄT

Der Computerkriminalität sind alle Sachverhalte zugeordnet, die die EDV als Tatmittel und/oder Tatobjekt enthalten. Daher werden in der PKS folgende Delikte unter dem Summenschlüssel 8970 abgebildet:

- 5163 Betrug mittels Debitkarten mit PIN - § 263a StGB - <sup>27</sup>
- 5175 Computerbetrug - § 263a StGB –
- 5179 Betrug mit Zugangsberechtigungen zu Kommunikationsdiensten – § 263 StGB - (neu seit 01.01.1998)
- 5430 Fälschung beweiserheblicher Daten, Täuschung im Rechtsverkehr bei Datenverarbeitung - §§ 269, 270 StGB -
- 6742 Datenveränderung, Computersabotage - §§ 303a, 303b StGB -
- 6780 Ausspähen von Daten - § 202a StGB -
- 7151 Softwarepiraterie (Private Anwendung, z.B. Computerspiele)
- 7152 Softwarepiraterie in Form gewerbsmäßigen Handelns

Computerkriminalität ist im Wesentlichen Dunkelfeldkriminalität: Einerseits sind Spezialkenntnisse auf Täterseite erforderlich, die gleichzeitig Entdeckungsschutz sind. Andererseits sind betroffene Firmen u. a. wegen befürchteter Rufschädigung und notwendiger Offenbarung von Geschäftsinterna kaum an einer Anzeige interessiert.

Auch bei Privatleuten ist ein erhebliches Dunkelfeld zu vermuten, da sie selbst oft die Entdeckung der widerrechtlichen Weitergabe bzw. des Kopierens lizenziierter Software befürchten müssen.

<sup>27</sup> Schlüssel 5163 und 5175 sind durch Neueinführung/Änderung der Definition (ab 2002) nicht mehr mit davor liegenden Jahren vergleichbar.

# EINZELDARSTELLUNG VON DELIKTSBEREICHEN

## 10-JAHRES-ENTWICKLUNG

### FÄLLE (SCHLÜSSEL 8970)

	2002	2003	2004	2005	2006	2007	2008	2009	2010	2011
<b>Computerkriminalität (8970)</b>	<b>5.969</b>	<b>4.931</b>	<b>5.475</b>	<b>6.105</b>	<b>6.833</b>	<b>6.549</b>	<b>6.324</b>	<b>8.363</b>	<b>9.755</b>	<b>9.048</b>
Betrug mittels Debitkarten m. PIN (5163)	4.726	3.761	3.626	3.547	2.982	2.725	2.402	2.136	2.688	2.397
Computerbetrug (5175)	800	766	1.241	1.831	3.034	2.436	2.208	3.375	4.318	4.194
Betrug m. Zugangsberechtigung zu Kommunikationsdiensten (5179)	154	99	111	109	223	204	141	221	135	87
Fälschung beweisheblicher Daten (5430)	43	38	65	96	154	405	342	672	638	618
Datenveränderung, Computersabotage (6742)	135	162	200	98	139	197	212	141	194	236
Ausspähen v. Daten (6780)	68	59	181	409	280	522	828	1.242	1.444	1.343
Softwarepiraterie – privat (7151)	38	43	22	9	20	60	184	526	292	134
Softwarepiraterie – gewerblich (7152)	5	3	29	6	1	0	7	50	46	39

### TATVERDÄCHTIGE (SCHLÜSSEL 8970)

	2002	2003	2004	2005	2006	2007	2008	2009	2010	2011
Tatverdächtige	1.565	1.320	1.856	1.487	1.667	1.706	2.056	2.558	2.712	2.252

# EINZELDARSTELLUNG VON DELIKTSBEREICHEN

## ERFASSTE FÄLLE COMPUTERKRIMINALITÄT (SCHLÜSSEL 8970) NACH STADT-/LANDKREISEN

Bereich	erfasste Fälle		Zu-/Abnahme		AQ in %		HZ
	2010	2011	absolut	in %	2010	2011	
<b>Land Baden-Württemberg</b>	<b>9.755</b>	<b>9.048</b>	<b>-707</b>	<b>-7,2</b>	<b>39,3</b>	<b>36,1</b>	<b>84</b>
<b>Regierungsbezirk Stuttgart<sup>28</sup></b>	<b>2.639</b>	<b>2.415</b>	<b>-224</b>	<b>-8,5</b>	<b>39,1</b>	<b>35,7</b>	<b>71</b>
Stuttgart, Stadtkreis	592	583	-9	-1,5	44,6	45,8	96
Böblingen	207	174	-33	-15,9	48,8	56,9	47
Esslingen	344	366	22	6,4	41,9	22,4	71
Göppingen	231	109	-122	-52,8	37,2	78,0	43
Ludwigsburg	195	191	-4	-2,1	67,2	63,4	37
Rems-Murr-Kreis	253	199	-54	-21,3	81,4	82,9	48
Heilbronn, Stadtkreis	285	209	-76	-26,7	29,8	18,2	170
Heilbronn, Landkreis	544	623	79	14,5	16,4	14,1	190
Hohenlohekreis	59	79	20	33,9	35,6	36,7	73
Schwäbisch Hall	128	106	-22	-17,2	53,9	34,0	56
Main-Tauber-Kreis	132	128	-4	-3,0	15,9	32,8	96
Heidenheim	81	72	-9	-11,1	32,1	36,1	55
Ostalbkreis	180	159	-21	-11,7	29,4	32,7	51
<b>Regierungsbezirk Karlsruhe</b>	<b>2.163</b>	<b>1.913</b>	<b>-250</b>	<b>-11,6</b>	<b>49,9</b>	<b>40,4</b>	<b>70</b>
Baden-Baden, Stadtkreis	59	48	-11	-18,6	52,5	56,3	88
Karlsruhe, Stadtkreis	330	281	-49	-14,8	53,9	41,6	95
Karlsruhe, Landkreis	266	161	-105	-39,5	64,7	52,8	37
Rastatt	116	84	-32	-27,6	62,9	61,9	37
Heidelberg, Stadtkreis	137	115	-22	-16,1	49,6	33,0	78
Mannheim, Stadtkreis	545	508	-37	-6,8	35,4	31,1	162
Neckar-Odenwald-Kreis	76	59	-17	-22,4	52,6	55,9	40
Rhein-Neckar-Kreis	232	204	-28	-12,1	58,6	39,7	38
Pforzheim, Stadtkreis	99	139	40	40,4	35,4	48,2	116
Calw	95	100	5	5,3	53,7	45,0	64
Enzkreis	97	132	35	36,1	36,1	31,8	68
Freudenstadt	111	82	-29	-26,1	60,4	32,9	68
<b>Regierungsbezirk Freiburg</b>	<b>1.990</b>	<b>1.825</b>	<b>-165</b>	<b>-8,3</b>	<b>41,9</b>	<b>44,4</b>	<b>83</b>
Freiburg, Stadtkreis	323	330	7	2,2	33,7	39,4	147
Breisgau-Hochschwarzwald	270	204	-66	-24,4	31,9	39,7	81
Emmendingen	117	119	2	1,7	39,3	32,8	75
Ortenaukreis	323	387	64	19,8	49,5	47,5	93
Rottweil	62	41	-21	-33,9	59,7	80,5	29
Schwarzwald-Baar-Kreis	95	80	-15	-15,8	69,5	56,3	39
Tuttlingen	58	60	2	3,4	62,1	70,0	45
Konstanz	242	213	-29	-12,0	44,6	52,1	76
Lörrach	271	226	-45	-16,6	38,0	31,9	102
Waldshut	229	165	-64	-27,9	35,8	44,2	99

<sup>28</sup> Ohne Stadt Stuttgart

# EINZELDARSTELLUNG VON DELIKTSBEREICHEN

<b>Regierungsbezirk Tübingen</b>	<b>1.684</b>	<b>1.500</b>	<b>-184</b>	<b>-10,9</b>	<b>35,9</b>	<b>34,3</b>	<b>83</b>
Reutlingen	261	237	-24	-9,2	29,5	22,4	84
Tübingen	369	281	-88	-23,8	14,1	31,3	127
Zollernalbkreis	145	150	5	3,4	37,9	23,3	80
Ulm, Stadtkreis	147	173	26	17,7	34,7	48,6	141
Alb-Donau-Kreis	127	124	-3	-2,4	44,9	41,1	65
Biberach	78	50	-28	-35,9	50,0	50,0	26
Bodenseekreis	236	80	-156	-66,1	71,2	81,3	38
Ravensburg	258	300	42	16,3	32,2	28,0	108
Sigmaringen	63	105	42	66,7	36,5	27,6	81

# EINZELDARSTELLUNG VON DELIKTSBEREICHEN

## VORJAHRESVERGLEICH (SCHLÜSSEL 8970)

	2010			2011		
	erfasste Fälle	aufgeklärte Fälle	AQ in %	erfasste Fälle	aufgeklärte Fälle	AQ in %
<b>Computerkriminalität (8970)</b>	<b>9.755</b>	<b>3.834</b>	<b>39,3</b>	<b>9.048</b>	<b>3.264</b>	<b>36,1</b>
Betrug mittels Debitkarten m. PIN (5163)	2.688	1.454	54,1	2.397	1.261	52,6
Computerbetrug (5175)	4.318	1.200	27,8	4.194	1.088	25,9
Betrug m. Zugangsberechtigung zu Kommunikationsdiensten (5179)	135	63	46,7	87	31	35,6
Fälschung beweisbarer Daten (5430)	638	496	77,7	618	424	68,6
Datenveränderung, Computersabotage (6742)	194	96	49,5	236	92	39,0
Ausspähen v. Daten (6780)	1.444	198	13,7	1.343	205	15,3
Softwarepiraterie – privat (7151)	292	282	96,6	134	126	94,0
Softwarepiraterie – gewerblich (7152)	46	45	97,8	39	37	94,9

## VERSUCHE/VERTEILUNG NACH GEMEINDEGRÖÙE (SCHLÜSSEL 8970)

Straftat	erfasste Fälle	Versuche	Verteilung nach Gemeindegröße (Einwohner)			
			bis 20T	20T-100T	100T-500T	500T u. mehr
<b>Computerkriminalität (8970)</b>	<b>9.048</b>	<b>893</b>	<b>3.211</b>	<b>2.583</b>	<b>1.859</b>	<b>583</b>
Betrug mittels Debitkarten m. PIN (5163)	2.397	281	539	759	750	344
Computerbetrug (5175)	4.194	583	1.663	1.002	765	138
Betrug m. Zugangsberechtigung zu Kommunikationsdiensten (5179)	87	6	32	20	26	4
Fälschung beweisbarer Daten (5430)	618	11	259	183	68	47
Datenveränderung, Computersabotage (6742)	236	11	93	72	32	11
Ausspähen v. Daten (6780)	1.343	0	537	488	196	36
Softwarepiraterie – privat (7151)	134	0	75	48	10	0
Softwarepiraterie – gewerblich (7152)	39	1	13	11	12	3



# EINZELDARSTELLUNG VON DELIKTSBEREICHEN

## GESCHLECHTS- UND ALTERSSTRUKTUR DER TATVERDÄCHTIGEN (SCHLÜSSEL 8970)

	insg.	männlich	weiblich	Kinder	Jugendl.	Heranw.	Erwachs.
<b>Computerkriminalität (8970)</b>	<b>2.252</b>	<b>1.774</b>	<b>478</b>	<b>36</b>	<b>234</b>	<b>314</b>	<b>1.668</b>
Betrug mittels Debitkarten m. PIN (5163)	768	556	212	14	107	149	498
Computerbetrug (5175)	735	588	147	14	77	110	534
Betrug m. Zugangsberechtigung zu Kommunikationsdiensten (5179)	29	23	6	0	3	6	20
Fälschung beweisbarer Daten (5430)	381	335	46	4	13	16	348
Datenveränderung, Computersabotage (6742)	94	73	21	2	25	7	60
Ausspähen v. Daten (6780)	178	146	32	2	16	26	134
Softwarepiraterie – privat (7151)	81	72	9	0	3	9	69
Softwarepiraterie – gewerblich (7152)	39	31	8	0	0	0	39

## ANTEILE DER NICHTDEUTSCHEN TATVERDÄCHTIGEN

### ANZAHL DER TV BEI DER COMPUTERKRIMINALITÄT (8970) IN ABSOLUTEN ZAHLEN

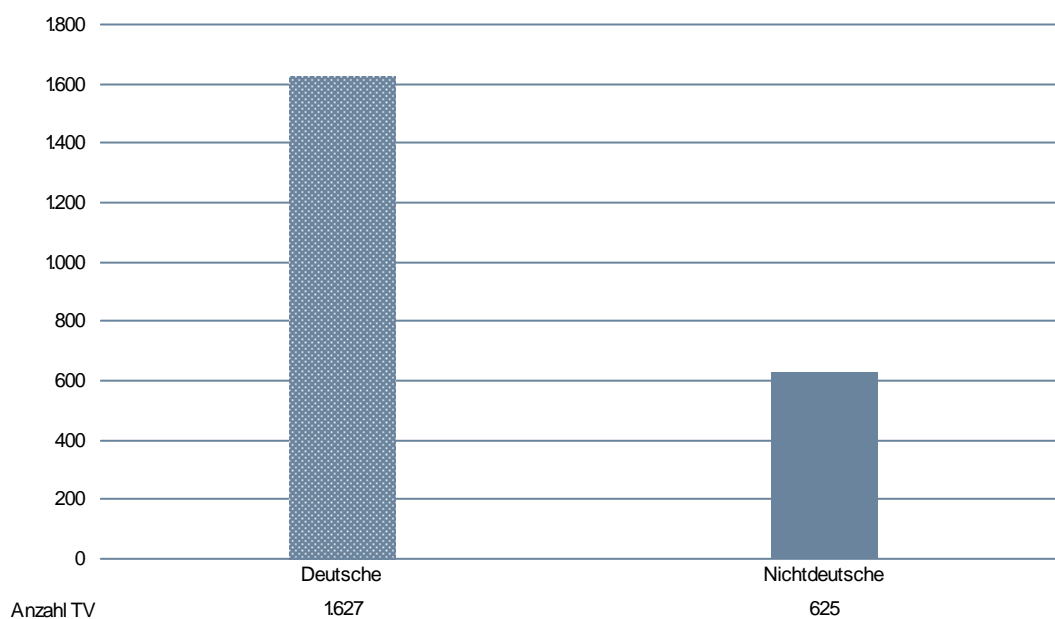

# EINZELDARSTELLUNG VON DELIKTSBEREICHEN

## NICHTDEUTSCHE TATVERDÄCHTIGE NACH STAATSANGEHÖRIGKEIT (SCHLÜSSEL 8970)

	TV nach Staatsangehörigkeit				
<b>Computerkriminalität (8970)</b>	163 TÜRKEI	137 ITALIEN	154 RUMÄNIEN	125 BULGARIEN	998 UNGEKLÄRT
	<b>140</b>	<b>68</b>	<b>62</b>	<b>27</b>	<b>22</b>
Betrug mittels Debitkarten m. PIN (5163)	163 TÜRKEI	154 RUMÄNIEN	137 ITALIEN	125 BULGARIEN	129 FRANKREICH
	49	35	29	20	13
Computerbetrug (5175)	163 TÜRKEI	137 ITALIEN	998 UNGEKLÄRT	154 RUMÄNIEN	166 UKRAINE
	59	18	14	7	7
Betrug m. Zugangsberechtigung zu Kommunikationsdiensten (5179)	163 TÜRKEI	132 SERBIEN UND MONTENEGRO (EHEM.)	137 ITALIEN	150 KOSOVO	152 POLEN
	3	2	1	1	1
Fälschung beweisbarer Daten (5430)	163 TÜRKEI	137 ITALIEN	154 RUMÄNIEN	165 UNGARN	131 SLOWENIEN
	23	13	10	7	6
Datenveränderung, Computersabotage (6742)	130 KROATIEN	137 ITALIEN	148 NIEDERLANDE	163 TÜRKEI	170 SERBIEN
	2	2	2	2	2
Ausspähen v. Daten (6780)	154 RUMÄNIEN	137 ITALIEN	998 UNGEKLÄRT	125 BULGARIEN	163 TÜRKEI
	10	6	4	3	3
Softwarepiraterie – privat (7151)	132 SERBIEN UND MONTENEGRO (EHEM.)	122 BOSNIEN UND HERZEGOWINA	130 KROATIEN	134 GRIECHENLAND	161 SPANIEN
	2	1	1	1	1
Softwarepiraterie – gewerblich (7152)	479 CHINA, VOLKSREPUBLIK	130 KROATIEN	134 GRIECHENLAND	137 ITALIEN	163 TÜRKEI
	2	1	1	1	1

# EINZELDARSTELLUNG VON DELIKTSBEREICHEN

## NICHTDEUTSCHE TATVERDÄCHTIGE NACH AUFENTHALTSGRUND IN DEUTSCHLAND (SCHLÜSSEL 8970)

	Nd. TV	Aufenthalt der nichtdeutschen TV						
		illeg.	legal (ohne Stationierungstreitkräfte/Angehörige)					
			Tourist/ Durchr.	Student/ Schüler	Arbeit- nehmer	Gewer- betreib.	Asylbe- werber	Son- stige
<b>Computerkriminalität (8970)</b>	<b>625</b>	<b>7</b>	<b>36</b>	<b>53</b>	<b>153</b>	<b>13</b>	<b>7</b>	<b>355</b>
Betrug mittels Debitkarten m. PIN (5163)	260	5	22	28	54	4	6	140
Computerbetrug (5175)	193	1	7	16	34	2	1	132
Betrug m. Zugangsberechtigung zu Kommunikationsdiensten (5179)	9	0	0	1	4	0	0	4
Fälschung beweiserehlicher Daten (5430)	99	0	5	1	49	4	0	40
Datenveränderung, Computersabo- tage (6742)	14	0	0	3	5	0	0	6
Ausspähen v. Daten (6780)	46	1	3	5	7	1	0	29
Softwarepiraterie – privat (7151)	9	0	0	0	3	1	0	5
Softwarepiraterie – gewerblich (7152)	7	0	0	0	1	2	0	4

# EINZELDARSTELLUNG VON DELIKTSBEREICHEN

## ANGABEN ZUM TATVERDÄCHTIGEN (SCHLÜSSEL 8970)

Tatverdächtige ...	Alleinhandelnd		bereits in Er- scheinung getreten		Konsument harter Drogen		unter Alkohol- einfluss		Schusswaffe mitgeführt	
	abs.	Anteil	abs.	Anteil	abs.	Anteil	abs.	Anteil	abs.	Anteil
<b>Computerkriminalität (8970)</b>	<b>1.690</b>	<b>75,0%</b>	<b>1.365</b>	<b>60,6%</b>	<b>115</b>	<b>5,1%</b>	<b>30</b>	<b>1,3%</b>	<b>3</b>	<b>0,1%</b>
Betrug mittels Debitkarten m. PIN (5163)	580	75,5%	623	81,1%	76	9,9%	24	3,1%	2	0,3%
Computerbetrug (5175)	566	77,0%	438	59,6%	24	3,3%	5	0,7%	1	0,1%
Betrug m. Zugangsberechtig- ung zu Kommunikationsdiensten (5179)	24	82,8%	21	72,4%	1	3,4%	0	0,0%	0	0,0%
Fälschung beweisbarer Daten (5430)	257	67,5%	134	35,2%	4	1,0%	0	0,0%	0	0,0%
Datenveränderung, Compu- tersabotage (6742)	76	80,9%	34	36,2%	2	2,1%	0	0,0%	0	0,0%
Ausspähen v. Daten (6780)	134	75,3%	83	46,6%	3	1,7%	0	0,0%	0	0,0%
Softwarepiraterie – privat (7151)	73	90,1%	54	66,7%	6	7,4%	1	1,2%	0	0,0%
Softwarepiraterie – gewerblich (7152)	17	43,6%	11	28,2%	2	5,1%	0	0,0%	0	0,0%

# EINZELDARSTELLUNG VON DELIKTSBEREICHEN

## UMWELTKRIMINALITÄT

### 10-JAHRES-ENTWICKLUNG

#### FÄLLE (SCHLÜSSEL 8980)

	2002	2003	2004	2005	2006	2007	2008	2009	2010	2011
<b>Umweltkriminalität (8980)</b>	<b>3.936</b>	<b>3.459</b>	<b>3.784</b>	<b>3.728</b>	<b>3.289</b>	<b>2.935</b>	<b>3.342</b>	<b>3.092</b>	<b>3.161</b>	<b>3.303</b>
Straftaten gegen die Umwelt (6760)	1.954	1.732	1.855	1.788	1.600	1.418	1.305	1.222	1.123	1.164
Verunreinigung eines Ge- wässers (6761)	367	389	374	367	348	288	312	319	291	327
Unerlaubter Umgang mit gefährlichen Abfällen (6764)	1.369	1.148	1.273	1.226	1.082	964	879	782	725	711
Unerlaubtes Betreiben von Anlagen (6765)	98	111	91	63	52	70	35	53	47	49
Strafrechtl. Nebengesetze i. Z. m. Lebensmitteln (7160)	1.259	987	1.034	1.095	941	704	872	752	956	1.113
Strafrechtl. NebenG auf dem Umweltsektor (7400)	723	737	891	844	745	812	833	792	757	748

#### TATVERDÄCHTIGE (SCHLÜSSEL 8980)

	2002	2003	2004	2005	2006	2007	2008	2009	2010	2011
Tatverdächtige	3.306	2.732	3.204	3.072	2.687	2.418	2.584	2.440	2.515	2.647

# EINZELDARSTELLUNG VON DELIKTSBEREICHEN

## ERFASSTE FÄLLE UMWELTKRIMINALITÄT (SCHLÜSSEL 8980) NACH STADT-/LANDKREISEN

Bereich	erfasste Fälle		Zu-/Abnahme		AQ in %		HZ
	2010	2011	absolut	in %	2010	2011	
<b>Land Baden-Württemberg</b>	<b>3.161</b>	<b>3.303</b>	<b>142</b>	<b>4,5</b>	<b>73,4</b>	<b>72,9</b>	<b>31</b>
<b>Regierungsbezirk Stuttgart<sup>29</sup></b>	<b>926</b>	<b>839</b>	<b>-87</b>	<b>-9,4</b>	<b>72,0</b>	<b>72,5</b>	<b>25</b>
Stuttgart, Stadtkreis	222	268	46	20,7	72,1	61,9	44
Böblingen	136	110	-26	-19,1	79,4	73,6	30
Esslingen	160	109	-51	-31,9	66,3	71,6	21
Göppingen	49	86	37	75,5	67,3	80,2	34
Ludwigsburg	97	98	1	1,0	69,1	76,5	19
Rems-Murr-Kreis	56	77	21	37,5	64,3	70,1	19
Heilbronn, Stadtkreis	77	47	-30	-39,0	85,7	85,1	38
Heilbronn, Landkreis	89	95	6	6,7	66,3	65,3	29
Hohenlohekreis	40	27	-13	-32,5	72,5	74,1	25
Schwäbisch Hall	91	76	-15	-16,5	79,1	75,0	40
Main-Tauber-Kreis	48	42	-6	-12,5	68,8	50,0	31
Heidenheim	30	26	-4	-13,3	70,0	53,8	20
Ostalbkreis	53	46	-7	-13,2	69,8	80,4	15
<b>Regierungsbezirk Karlsruhe</b>	<b>694</b>	<b>819</b>	<b>125</b>	<b>18,0</b>	<b>70,2</b>	<b>70,6</b>	<b>30</b>
Baden-Baden, Stadtkreis	30	28	-2	-6,7	56,7	42,9	51
Karlsruhe, Stadtkreis	91	78	-13	-14,3	58,2	56,4	26
Karlsruhe, Landkreis	94	97	3	3,2	66,0	68,0	22
Rastatt	92	119	27	29,3	64,1	68,1	52
Heidelberg, Stadtkreis	36	45	9	25,0	91,7	82,2	31
Mannheim, Stadtkreis	71	93	22	31,0	76,1	84,9	30
Neckar-Odenwald-Kreis	50	43	-7	-14,0	58,0	62,8	29
Rhein-Neckar-Kreis	97	145	48	49,5	80,4	71,0	27
Pforzheim, Stadtkreis	27	38	11	40,7	85,2	78,9	32
Calw	34	36	2	5,9	79,4	83,3	23
Enzkreis	38	38	0	0,0	63,2	63,2	20
Freudenstadt	34	59	25	73,5	82,4	76,3	49
<b>Regierungsbezirk Freiburg</b>	<b>675</b>	<b>656</b>	<b>-19</b>	<b>-2,8</b>	<b>76,7</b>	<b>73,0</b>	<b>30</b>
Freiburg, Stadtkreis	65	54	-11	-16,9	63,1	66,7	24
Breisgau-Hochschwarzwald	85	77	-8	-9,4	78,8	79,2	31
Emmendingen	69	58	-11	-15,9	94,2	81,0	37
Ortenaukreis	132	161	29	22,0	77,3	82,0	39
Rottweil	28	35	7	25,0	64,3	77,1	25
Schwarzwald-Baar-Kreis	54	39	-15	-27,8	87,0	66,7	19
Tuttlingen	13	27	14	107,7	53,8	55,6	20
Konstanz	80	73	-7	-8,8	67,5	58,9	26
Lörrach	73	65	-8	-11,0	78,1	72,3	29
Waldshut	76	67	-9	-11,8	78,9	67,2	40

<sup>29</sup> Ohne Stadt Stuttgart

# EINZELDARSTELLUNG VON DELIKTSBEREICHEN

<b>Regierungsbezirk Tübingen</b>	<b>624</b>	<b>718</b>	<b>94</b>	<b>15,1</b>	<b>76,0</b>	<b>79,8</b>	<b>40</b>
Reutlingen	74	150	76	102,7	67,6	85,3	53
Tübingen	77	66	-11	-14,3	74,0	72,7	30
Zollernalbkreis	71	67	-4	-5,6	85,9	79,1	36
Ulm, Stadtkreis	22	27	5	22,7	81,8	92,6	22
Alb-Donau-Kreis	53	48	-5	-9,4	75,5	77,1	25
Biberach	59	83	24	40,7	54,2	62,7	44
Bodenseekreis	72	80	8	11,1	72,2	83,8	38
Ravensburg	124	139	15	12,1	87,9	82,0	50
Sigmaringen	72	58	-14	-19,4	76,4	84,5	45

# EINZELDARSTELLUNG VON DELIKTSBEREICHEN

## VORJAHRESVERGLEICH (SCHLÜSSEL 8980)

	2010			2011		
	erfasste Fälle	aufgeklärte Fälle	AQ in %	erfasste Fälle	aufgeklärte Fälle	AQ in %
<b>Umweltkriminalität (8980)</b>	<b>3.161</b>	<b>2.321</b>	<b>73,4</b>	<b>3.303</b>	<b>2.407</b>	<b>72,9</b>
Straftaten gegen die Umwelt (6760)	1.123	773	68,8	1.164	754	64,8
Verunreinigung eines Gewässers (6761)	291	154	52,9	327	180	55,0
Unerlaubter Umgang mit gefährlichen Abfällen (6764)	725	524	72,3	711	465	65,4
Unerlaubtes Betreiben von Anlagen (6765)	47	45	95,7	49	49	100,0
Strafrechtl. Nebengesetze i. Z. m. Lebensmitteln (7160)	956	912	95,4	1.113	1.060	95,2
Strafrechtl. NebenG auf dem Umweltsektor (7400)	757	437	57,7	748	424	56,7

## VERSUCHE/VERTEILUNG NACH GEMEINDEGRÖÖE (SCHLÜSSEL 8980)

Straftat	erfasste Fälle	Versuche	Verteilung nach Gemeindegröße (Einwohner)			
			bis 20T	20T-100T	100T-500T	500T u. mehr
<b>Umweltkriminalität (8980)</b>	<b>3.303</b>	<b>33</b>	<b>1.737</b>	<b>885</b>	<b>410</b>	<b>268</b>
Straftaten gegen die Umwelt (6760)	1.164	4	619	315	110	120
Verunreinigung eines Gewässers (6761)	327	4	192	98	37	0
Unerlaubter Umgang mit gefährlichen Abfällen (6764)	711	0	358	176	59	118
Unerlaubtes Betreiben von Anlagen (6765)	49	0	35	11	3	0
Strafrechtl. Nebengesetze i. Z. m. Lebensmitteln (7160)	1.113	9	489	319	199	104
Strafrechtl. NebenG auf dem Umweltsektor (7400)	748	13	445	195	75	32



# EINZELDARSTELLUNG VON DELIKTSBEREICHEN

## GESCHLECHTS- UND ALTERSSTRUKTUR DER TATVERDÄCHTIGEN (SCHLÜSSEL 8980)

	insg.	männlich	weiblich	Kinder	Jugendl.	Heranw.	Erwachs.
<b>Umweltkriminalität (8980)</b>	<b>2.647</b>	<b>2.326</b>	<b>321</b>	<b>22</b>	<b>66</b>	<b>130</b>	<b>2.429</b>
Straftaten gegen die Umwelt (6760)	886	814	72	0	11	35	840
Verunreinigung eines Gewässers (6761)	195	187	8	0	7	4	184
Unerlaubter Umgang mit gefährlichen Abfällen (6764)	571	520	51	0	4	27	540
Unerlaubtes Betreiben von Anlagen (6765)	64	55	9	0	0	1	63
Strafrechtl. Nebengesetze i. Z. m. Lebensmitteln (7160)	1.105	962	143	1	27	73	1.004
Strafrechtl. NebenG auf dem Umweltsektor (7400)	465	368	97	15	13	8	429

## ANTEILE DER NICHTDEUTSCHEN TATVERDÄCHTIGEN

### ANZAHL DER TV BEI DER UMWELTKRIMINALITÄT (8980) IN ABSOLUTEN ZAHLEN

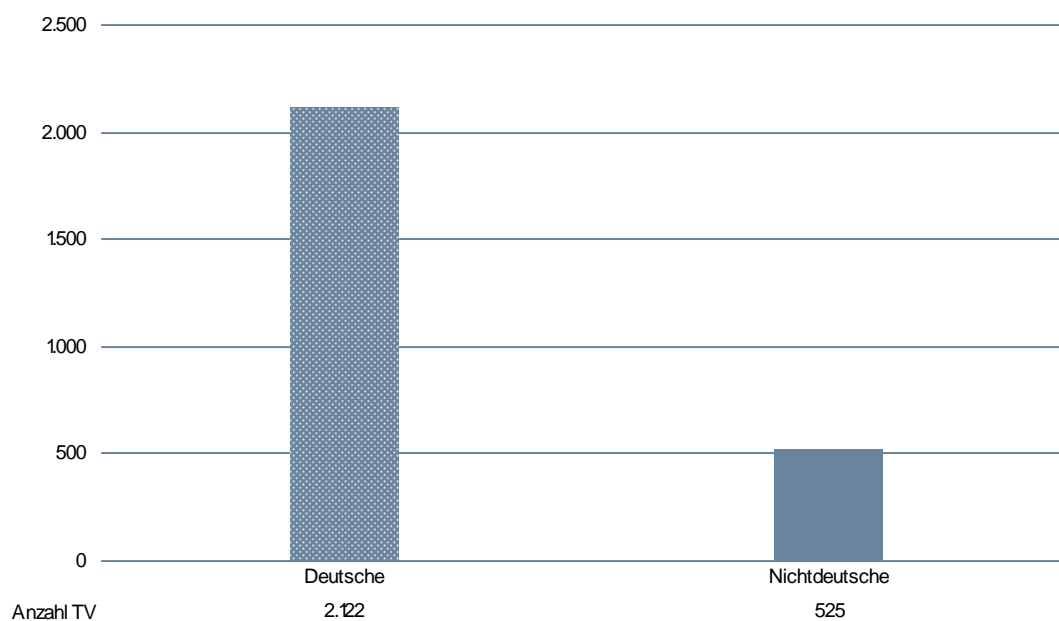

# EINZELDARSTELLUNG VON DELIKTSBEREICHEN

## NICHTDEUTSCHE TATVERDÄCHTIGE NACH STAATSANGEHÖRIGKEIT

Umweltkriminalität (8980)	TV nach Staatsangehörigkeit				
	163 TÜRKEI	137 ITALIEN	152 POLEN	134 GRIECHENLAND	154 RUMÄNIEN
	<b>143</b>	<b>51</b>	<b>31</b>	<b>29</b>	<b>24</b>
Straftaten gegen die Umwelt (6760)	163 TÜRKEI	137 ITALIEN	154 RUMÄNIEN	122 BOSNIEN UND HERZEGOWINA	130 KROATIEN
	28	13	10	9	9
Verunreinigung eines Gewässers (6761)	148 NIEDERLANDE	137 ITALIEN	163 TÜRKEI	138 JUGOSLAWIEN (EHEM.)	142 LITAUEN
	4	3	3	2	2
Unerlaubter Umgang mit gefährlichen Abfällen (6764)	163 TÜRKEI	154 RUMÄNIEN	122 BOSNIEN UND HERZEGOWINA	137 ITALIEN	130 KROATIEN
	23	10	9	9	8
Unerlaubtes Betreiben von Anlagen (6765)	122 BOSNIEN UND HERZEGOWINA	130 KROATIEN	134 GRIECHENLAND	151 ÖSTERREICH	163 TÜRKEI
	1	1	1	1	1
Strafrechtl. Nebengesetze i. Z. m. Lebensmitteln (7160)	163 TÜRKEI	137 ITALIEN	134 GRIECHENLAND	129 FRANKREICH	122 BOSNIEN UND HERZEGOWINA
	103	30	17	10	7
Strafrechtl. NebenG auf dem Umweltsektor (7400)	137 ITALIEN	163 TÜRKEI	134 GRIECHENLAND	130 KROATIEN	154 RUMÄNIEN
	7	6	5	4	4

## NICHTDEUTSCHE TATVERDÄCHTIGE NACH AUFENTHALTSGRUND IN DEUTSCHLAND (SCHLÜSSEL 8980)

Umweltkriminalität (8980)	Nd. TV	Aufenthalt der nichtdeutschen TV						
		illeg.	legal (ohne Stationierungsstreitkräfte/Angehörige)					
			Tourist/ Durchr.	Student/ Schüler	Arbeitnehmer	Gewerbetreib.	Asylbewerber	Sonstige
<b>Umweltkriminalität (8980)</b>	<b>525</b>	<b>2</b>	<b>32</b>	<b>16</b>	<b>146</b>	<b>96</b>	<b>2</b>	<b>229</b>
Straftaten gegen die Umwelt (6760)	159	1	7	4	49	37	2	59
Verunreinigung eines Gewässers (6761)	26	0	3	3	8	2	0	10
Unerlaubter Umgang mit gefährlichen Abfällen (6764)	117	1	2	1	37	30	2	44
Unerlaubtes Betreiben von Anlagen (6765)	7	0	0	0	1	2	0	4
Strafrechtl. Nebengesetze i. Z. m. Lebensmitteln (7160)	250	1	8	7	60	53	0	120
Strafrechtl. NebenG auf dem Umweltsektor (7400)	59	0	12	2	14	4	0	26

# EINZELDARSTELLUNG VON DELIKTSBEREICHEN

## ANGABEN ZUM TATVERDÄCHTIGEN (SCHLÜSSEL 8980)

Tatverdächtige ...	Alleinhandelnd		bereits in Er- scheinung getreten		Konsument harter Drogen		unter Alkohol- einfluss		Schusswaffe mitgeführt	
	abs.	Anteil	abs.	Anteil	abs.	Anteil	abs.	Anteil	abs.	Anteil
<b>Umweltkriminalität (8980)</b>	1.971	74,5%	1.069	40,4%	178	6,7%	50	1,9%	26	1,0%
Straftaten gegen die Umwelt (6760)	621	70,1%	279	31,5%	10	1,1%	2	0,2%	0	0,0%
Verunreinigung eines Ge- wässers (6761)	159	81,5%	34	17,4%	0	0,0%	2	1,0%	0	0,0%
Unerlaubter Umgang mit ge- fährlichen Abfällen (6764)	382	66,9%	208	36,4%	10	1,8%	0	0,0%	0	0,0%
Unerlaubtes Betreiben von Anlagen (6765)	36	56,3%	26	40,6%	1	1,6%	0	0,0%	0	0,0%
Strafrechtl. Nebengesetze i. Z. m. Lebensmitteln (7160)	895	81,0%	572	51,8%	162	14,7%	23	2,1%	6	0,5%
Strafrechtl. NebenG auf dem Umweltsektor (7400)	330	71,0%	169	36,3%	4	0,9%	20	4,3%	12	2,6%

# EINZELDARSTELLUNG VON DELIKTSBEREICHEN

## STRAßENKRIMINALITÄT

Der Summenschlüssel „8990 Straßenkriminalität“ umfasst einen definierten Teil verschiedenster Straftaten, bei denen aufgrund ihrer Ausprägung auszugehen ist, dass sie auf Straßen, Wegen oder Plätzen begangen werden. In der Folge wird nur auf die wesentlichen Teilbereiche bzw. solche mit hohen Fallanteilen eingegangen.

## 10-JAHRES-ENTWICKLUNG

### FÄLLE

	2002	2003	2004	2005	2006	2007	2008	2009	2010	2011
<b>Straßenkriminalität (8990)</b>	<b>130.912</b>	<b>126.208</b>	<b>127.562</b>	<b>118.836</b>	<b>116.446</b>	<b>116.528</b>	<b>116.706</b>	<b>112.499</b>	<b>107.297</b>	<b>115.045</b>
Handtaschenraub (2160)	355	354	302	241	202	245	244	218	282	238
Sonstige Raubüberfälle auf Straßen, Wegen oder Plätzen (2170)	1.161	1.125	1.116	1.039	929	1.232	1.230	1.256	1.196	1.400
Gefährliche und schwere Körperverletzung auf Straßen, Wegen oder Plätzen (2221)	1.154	1.145	1.827	1.650	1.658	1.867	6.064	6.689	6.593	6.363
Diebstahl insg. von Fahrrädern (***)	29.929	31.937	31.074	30.137	30.028	30.069	28.230	27.919	24.727	28.571
Diebstahl insg. in/aus Kraftfahrzeugen (*50*)	29.551	29.329	27.200	23.015	21.104	20.484	17.962	14.704	14.620	15.414
Diebstahl insg. an Kraftfahrzeugen (*55*)	13.895	13.883	14.813	13.849	13.185	12.139	10.917	11.077	10.596	10.939
Taschendiebstahl (*90*)	8.140	7.319	7.986	6.699	6.752	5.515	5.226	5.579	6.307	6.403
Landfriedensbruch (6230)	75	57	101	151	106	82	126	257	72	34
Sachbeschädigung an Kfz (6741)	31.068	30.332	32.094	31.685	32.123	32.887	32.914	31.579	30.185	31.005
Sonstige Sachbeschädigung auf Straßen, Wegen oder Plätzen (6743)	725	883	1.053	1.334	1.412	1.938	5.146	5.738	6.467	8.967

# EINZELDARSTELLUNG VON DELIKTSBEREICHEN

## TATVERDÄCHTIGE

	2002	2003	2004	2005	2006	2007	2008	2009	2010	2011
Tatverdächtige	13.307	12.726	15.319	13.975	13.518	14.313	19.668	19.787	18.778	18.905

## ERFASSTE FÄLLE STRAßENKRIMINALITÄT NACH STADT-/LANDKREISEN (SCHLÜSSEL 8990)

Bereich	erfasste Fälle		Zu-/Abnahme		AQ in %		HZ
	2010	2011	absolut	in %	2010	2011	2011
<b>Land Baden-Württemberg</b>	<b>107.297</b>	<b>115.045</b>	<b>7.748</b>	<b>7,2</b>	<b>18,0</b>	<b>16,8</b>	<b>1.070</b>
<b>Regierungsbezirk Stuttgart<sup>30</sup></b>	<b>24.679</b>	<b>26.353</b>	<b>1.674</b>	<b>6,8</b>	<b>19,1</b>	<b>18,5</b>	<b>776</b>
Stuttgart, Stadtkreis	7.655	8.980	1.325	17,3	18,0	18,7	1.480
Böblingen	2.628	2.901	273	10,4	19,4	14,3	781
Esslingen	4.082	4.468	386	9,5	15,7	16,8	868
Göppingen	1.775	1.897	122	6,9	16,5	19,1	751
Ludwigsburg	4.035	3.936	-99	-2,5	18,6	18,5	760
Rems-Murr-Kreis	3.300	3.735	435	13,2	21,4	20,4	899
Heilbronn, Stadtkreis	1.457	1.627	170	11,7	22,0	16,2	1.324
Heilbronn, Landkreis	2.066	2.077	11	0,5	18,4	14,6	633
Hohenlohekreis	656	680	24	3,7	20,3	21,9	624
Schwäbisch Hall	1.296	1.353	57	4,4	18,8	32,0	718
Main-Tauber-Kreis	715	873	158	22,1	23,2	15,3	655
Heidenheim	881	912	31	3,5	17,9	20,5	696
Ostalbkreis	1.788	1.894	106	5,9	22,6	19,9	610
<b>Regierungsbezirk Karlsruhe</b>	<b>34.249</b>	<b>34.583</b>	<b>334</b>	<b>1,0</b>	<b>16,7</b>	<b>14,2</b>	<b>1.260</b>
Baden-Baden, Stadtkreis	845	694	-151	-17,9	16,7	15,9	1.275
Karlsruhe, Stadtkreis	6.110	6.216	106	1,7	15,3	13,2	2.109
Karlsruhe, Landkreis	4.389	4.363	-26	-0,6	21,6	14,9	1.009
Rastatt	2.500	2.447	-53	-2,1	14,8	14,2	1.079
Heidelberg, Stadtkreis	2.942	2.881	-61	-2,1	13,9	14,0	1.956
Mannheim, Stadtkreis	6.841	7.065	224	3,3	14,5	12,7	2.256
Neckar-Odenwald-Kreis	795	709	-86	-10,8	25,0	16,4	482
Rhein-Neckar-Kreis	5.830	5.924	94	1,6	16,3	13,0	1.102
Pforzheim, Stadtkreis	1.564	1.518	-46	-2,9	16,2	19,3	1.267
Calw	811	844	33	4,1	26,3	20,0	537
Enzkreis	992	1.136	144	14,5	15,6	13,4	586
Freudenstadt	630	786	156	24,8	25,7	23,2	656
<b>Regierungsbezirk Freiburg</b>	<b>25.729</b>	<b>28.990</b>	<b>3.261</b>	<b>12,7</b>	<b>16,9</b>	<b>16,7</b>	<b>1.318</b>
Freiburg, Stadtkreis	5.229	5.997	768	14,7	16,9	15,9	2.675
Breisgau-Hochschwarzwald	2.818	2.957	139	4,9	14,2	15,6	1.177
Emmendingen	1.668	1.795	127	7,6	17,6	20,7	1.134

<sup>30</sup> Ohne Stadt Stuttgart

# EINZELDARSTELLUNG VON DELIKTSBEREICHEN

Ortenaukreis	5.407	6.181	774	14,3	14,9	15,4	1.480
Rottweil	713	827	114	16,0	22,4	24,7	594
Schwarzwald-Baar-Kreis	1.469	1.588	119	8,1	18,7	20,3	769
Tuttlingen	1.016	1.011	-5	-0,5	24,0	21,4	753
Konstanz	3.161	3.425	264	8,4	18,3	17,2	1.228
Lörrach	3.066	3.994	928	30,3	14,7	13,6	1.794
Waldshut	1.182	1.215	33	2,8	22,4	19,3	731
<b>Regierungsbezirk Tübingen</b>	<b>14.902</b>	<b>16.032</b>	<b>1.130</b>	<b>7,6</b>	<b>21,0</b>	<b>19,1</b>	<b>887</b>
Reutlingen	2.354	2.723	369	15,7	17,5	16,0	969
Tübingen	1.961	2.036	75	3,8	16,0	18,2	920
Zollernalbkreis	1.234	1.249	15	1,2	29,3	22,9	663
Ulm, Stadtkreis	1.605	1.780	175	10,9	21,3	21,4	1.449
Alb-Donau-Kreis	1.103	1.193	90	8,2	21,3	26,0	629
Biberach	1.182	1.290	108	9,1	22,6	17,8	681
Bodenseekreis	1.875	2.083	208	11,1	22,7	20,6	1.000
Ravensburg	2.695	2.623	-72	-2,7	20,6	14,5	947
Sigmaringen	893	1.055	162	18,1	24,4	23,2	810

# EINZELDARSTELLUNG VON DELIKTSBEREICHEN

## VORJAHRESVERGLEICH

	2010			2011		
	erfasste Fälle	aufgeklärte Fälle	AQ in %	erfasste Fälle	aufgeklärte Fälle	AQ in %
<b>Straßenkriminalität (8990)</b>	<b>107.297</b>	<b>19.290</b>	<b>18,0</b>	<b>115.045</b>	<b>19.382</b>	<b>16,8</b>
Handtaschenraub (2160)	282	109	38,7	238	61	25,6
Sonstige Raubüberfälle auf Straßen, Wegen oder Plätzen (2170)	1.196	578	48,3	1.400	652	46,6
Gefährliche und schwere Körperverletzung auf Straßen, Wegen oder Plätzen (2221)	6.593	5.018	76,1	6.363	4.864	76,4
Diebstahl insg. von Fahrrädern (**3)	24.727	1.818	7,4	28.571	2.259	7,9
Diebstahl insg. in/aus Kraftfahrzeugen (*50*)	14.620	2.304	15,8	15.414	2.399	15,6
Diebstahl insg. an Kraftfahrzeugen (*55*)	10.596	1.195	11,3	10.939	722	6,6
Taschendiebstahl (*90*)	6.307	297	4,7	6.403	320	5,0
Landfriedensbruch (6230)	72	54	75,0	34	30	88,2
Sachbeschädigung an Kfz (6741)	30.185	4.642	15,4	31.005	4.340	14,0
Sonstige Sachbeschädigung auf Straßen, Wegen oder Plätzen (6743)	6.467	1.074	16,6	8.967	1.247	13,9

# EINZELDARSTELLUNG VON DELIKTSBEREICHEN

## VERSUCHE/VERTEILUNG NACH GEMEINDEGRÖÖE

Straftat	erfasste Fälle	Versuche	Verteilung nach Gemeindegröße (Einwohner)			
			bis 20T	20T-100T	100T-500T	500T u. mehr
<b>Straßenkriminalität (8990)</b>	<b>115.045</b>	<b>5.138</b>	<b>37.275</b>	<b>40.104</b>	<b>28.579</b>	<b>8.980</b>
Handtaschenraub (2160)	238	61	35	89	71	43
Sonstige Raubüberfälle auf Straßen, Wegen oder Plätzen (2170)	1.400	304	211	471	441	277
Gefährliche und schwere Körperverletzung auf Straßen, Wegen oder Plätzen (2221)	6.363	517	1.599	2.075	1.813	876
Diebstahl insg. von Fahrrädern (**3)	28.571	281	8.380	10.629	8.465	1.095
Diebstahl insg. in/aus Kraftfahrzeugen (*50*)	15.414	2.346	5.340	5.296	3.709	1.023
Diebstahl insg. an Kraftfahrzeugen (*55*)	10.939	213	3.774	3.817	2.439	888
Taschendiebstahl (*90*)	6.403	53	694	1.481	3.221	986
Landfriedensbruch (6230)	34	0	0	9	17	8
Sachbeschädigung an Kfz (6741)	31.005	213	10.616	11.108	6.178	3.088
Sonstige Sachbeschädigung auf Straßen, Wegen oder Plätzen (6743)	8.967	50	4.280	3.110	1.099	476



# EINZELDARSTELLUNG VON DELIKTSBEREICHEN

## GESCHLECHTS- UND ALTERSSTRUKTUR DER TATVERDÄCHTIGEN

	insg.	männlich	weiblich	Kinder	Jugendl.	Heranw.	Erwachs.
<b>Straßenkriminalität (8990)</b>	<b>18.905</b>	<b>17.116</b>	<b>1.789</b>	<b>1.284</b>	<b>4.862</b>	<b>3.591</b>	<b>9.168</b>
Handtaschenraub (2160)	83	75	8	3	25	20	35
Sonstige Raubüberfälle auf Straßen, Wegen oder Plätzen (2170)	1.032	976	56	62	427	238	305
Gefährliche und schwere Kör- perverletzung auf Straßen, Wegen oder Plätzen (2221)	7.577	6.820	757	381	1.874	1.647	3.675
Diebstahl insg. von Fahrrädern (***)	2.208	2.045	163	303	723	324	858
Diebstahl insg. in/aus Kraft- fahrzeugen (*50*)	1.243	1.155	88	46	271	237	689
Diebstahl insg. an Kraftfahr- zeugen (*55*)	651	624	27	19	165	129	338
Taschendiebstahl (*90*)	245	176	69	10	34	25	176
Landfriedensbruch (6230)	140	136	4	0	27	47	66
Sachbeschädigung an Kfz (6741)	3.527	3.080	447	292	586	568	2.081
Sonstige Sachbeschädigung auf Straßen, Wegen oder Plät- zen (6743)	1.692	1.551	141	231	690	366	405

# EINZELDARSTELLUNG VON DELIKTSBEREICHEN

## ANTEILE DER NICHTDEUTSCHEN TATVERDÄCHTIGEN

### ANZAHL DER TV BEI DER STRAßENKRIMINALITÄT (8990) IN ABSOLUTEN ZAHLEN

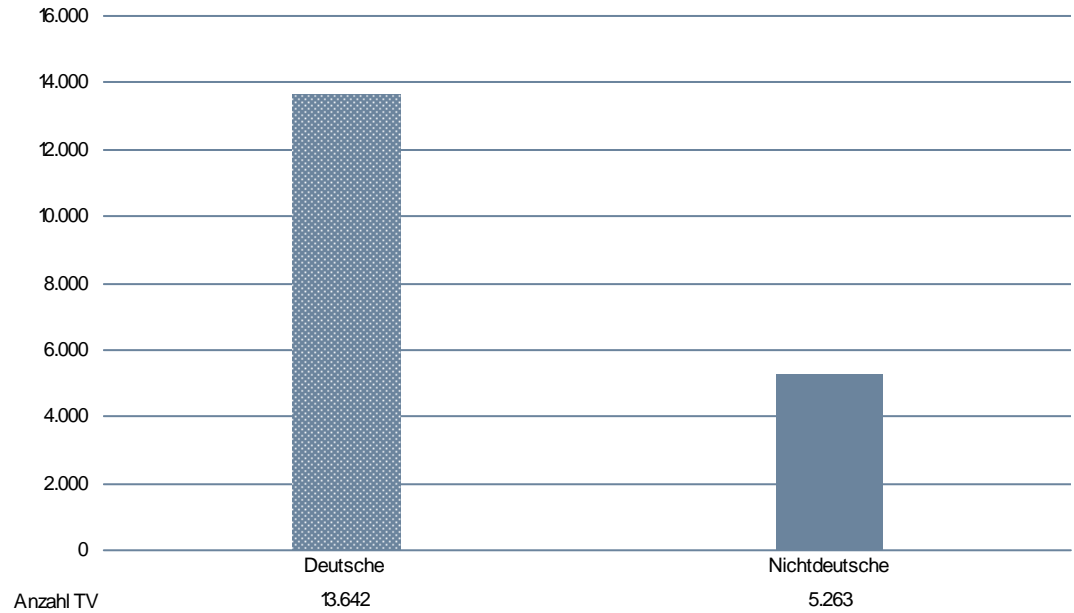

# EINZELDARSTELLUNG VON DELIKTSBEREICHEN

## NICHTDEUTSCHE TATVERDÄCHTIGE NACH STAATSANGEHÖRIGKEIT

Straßenkriminalität (8990)	TV nach Staatsangehörigkeit				
	163 TÜRKEI	137 ITALIEN	152 POLEN	154 RUMÄNIEN	150 KOSOVO
	<b>1.586</b>	<b>564</b>	<b>217</b>	<b>217</b>	<b>189</b>
Handtaschenraub (2160)	163 TÜRKEI	129 FRANKREICH	154 RUMÄNIEN	221 ALGERIEN	998 UNGEKLÄRT
	7	4	4	4	2
Sonstige Raubüberfälle auf Straßen, Wegen oder Plätzen (2170)	163 TÜRKEI	137 ITALIEN	132 SERBIEN UND MONTENEGRO (EHEM.)	150 KOSOVO	134 GRIECHENLAND
	160	29	23	23	13
Gefährliche und schwere Körperverletzung auf Straßen, Wegen oder Plätzen (2221)	163 TÜRKEI	137 ITALIEN	150 KOSOVO	138 JUGOSLAWIEN (EHEM.)	132 SERBIEN UND MONTENEGRO (EHEM.)
	875	256	103	90	80
Diebstahl insg. von Fahrrädern (***)	163 TÜRKEI	137 ITALIEN	154 RUMÄNIEN	152 POLEN	132 SERBIEN UND MONTENEGRO (EHEM.)
	115	75	28	25	21
Diebstahl insg. in/aus Kraftfahrzeugen (*50*)	163 TÜRKEI	154 RUMÄNIEN	142 LITAUEN	152 POLEN	137 ITALIEN
	70	60	41	37	29
Diebstahl insg. an Kraftfahrzeugen (*55*)	163 TÜRKEI	152 POLEN	137 ITALIEN	142 LITAUEN	154 RUMÄNIEN
	35	26	16	11	11
Taschendiebstahl (*90*)	154 RUMÄNIEN	125 BULGARIEN	221 ALGERIEN	152 POLEN	998 UNGEKLÄRT
	36	26	13	12	11
Landfriedensbruch (6230)	163 TÜRKEI	137 ITALIEN	151 ÖSTERREICH	132 SERBIEN UND MONTENEGRO (EHEM.)	134 GRIECHENLAND
	14	3	3	2	2
Sachbeschädigung an Kfz (6741)	163 TÜRKEI	137 ITALIEN	152 POLEN	134 GRIECHENLAND	129 FRANKREICH
	219	95	30	24	22
Sonstige Sachbeschädigung auf Straßen, Wegen oder Plätzen (6743)	163 TÜRKEI	137 ITALIEN	134 GRIECHENLAND	152 POLEN	150 KOSOVO
	86	33	13	12	11

# EINZELDARSTELLUNG VON DELIKTSBEREICHEN

## NICHTDEUTSCHE TATVERDÄCHTIGE NACH AUFENTHALTSGRUND IN DEUTSCHLAND

	Nd. TV	Aufenthalt der nichtdeutschen TV						
		illeg.	legal (ohne Stationierungstreitkräfte/Angehörige)					
			Tourist/ Durchr.	Student/ Schüler	Arbeit- nehmer	Gewer- betreib.	Asylbe- werber	Son- stige
<b>Straßenkriminalität (8990)</b>	<b>5.263</b>	<b>39</b>	<b>289</b>	<b>1.301</b>	<b>1.130</b>	<b>75</b>	<b>128</b>	<b>2.269</b>
Handtaschenraub (2160)	37	1	4	6	3	1	1	21
Sonstige Raubüberfälle auf Straßen, Wegen oder Plätzen (2170)	408	0	9	122	51	3	8	212
Gefährliche und schwere Körperverletzung auf Straßen, Wegen oder Plätzen (2221)	2.378	3	37	622	653	47	38	962
Diebstahl insg. von Fahrrädern (**3)	582	5	27	210	77	6	25	231
Diebstahl insg. in/aus Kraftfahrzeugen (*50*)	405	7	74	57	64	6	20	176
Diebstahl insg. an Kraftfahrzeugen (*55*)	169	1	23	15	38	0	1	91
Taschendiebstahl (*90*)	163	11	49	4	4	0	18	76
Landfriedensbruch (6230)	27	0	1	5	9	0	0	12
Sachbeschädigung an Kfz (6741)	712	2	26	144	157	12	16	348
Sonstige Sachbeschädigung auf Straßen, Wegen oder Plätzen (6743)	260	0	5	122	25	1	2	105

# EINZELDARSTELLUNG VON DELIKTSBEREICHEN

## ANGABEN ZUM TATVERDÄCHTIGEN

Tatverdächtige ...	Alleinhandelnd		bereits in Er- scheinung getreten		Konsument har- ter Drogen		unter Alko- holeinfluss		Schusswaffe mitgeführt	
	abs.	Anteil	abs.	Anteil	abs.	Anteil	abs.	Anteil	abs.	Anteil
<b>Straßenkriminalität (8990)</b>	<b>9.494</b>	<b>50,2%</b>	<b>11.885</b>	<b>62,9%</b>	<b>989</b>	<b>5,2%</b>	<b>5.797</b>	<b>30,7%</b>	<b>131</b>	<b>0,7%</b>
Handtaschenraub (2160)	34	41,0%	70	84,3%	9	10,8%	6	7,2%	1	1,2%
Sonstige Raubüberfälle auf Straßen, Wegen oder Plätzen (2170)	274	26,6%	871	84,4%	77	7,5%	253	24,5%	40	3,9%
Gefährliche und schwere Kör- perverletzung auf Straßen, Wegen oder Plätzen (2221)	2.642	34,9%	4.955	65,4%	314	4,1%	2.801	37,0%	56	0,7%
Diebstahl insg. von Fahrrä- dern (**3)	1.473	66,7%	1.432	64,9%	200	9,1%	388	17,6%	0	0,0%
Diebstahl insg. in/aus Kraft- fahrzeugen (*50*)	595	47,9%	966	77,7%	134	10,8%	187	15,0%	1	0,1%
Diebstahl insg. an Kraftfahr- zeugen (*55*)	387	59,4%	474	72,8%	39	6,0%	99	15,2%	0	0,0%
Taschendiebstahl (*90*)	148	60,4%	188	76,7%	26	10,6%	29	11,8%	1	0,4%
Landfriedensbruch (6230)	14	10,0%	91	65,0%	5	3,6%	35	25,0%	2	1,4%
Sachbeschädigung an Kfz (6741)	2.570	72,9%	1.947	55,2%	138	3,9%	1.223	34,7%	10	0,3%
Sonstige Sachbeschädigung auf Straßen, Wegen oder Plätzen (6743)	598	35,3%	763	45,1%	38	2,2%	705	41,7%	14	0,8%



Bundeskriminalamt

# **Richtlinien für die Führung der Polizeilichen Kriminalstatistik i. d. F. vom 01.01.2011**

**Stand: 02.11.2010**

### Inhaltsverzeichnis

<b>1</b>	<b>ALLGEMEINES</b> .....	<b>5</b>
1.1	Aufgaben und Bedeutung.....	5
1.2	Inhalt.....	5
<b>2</b>	<b>BEGRIFFSERLÄUTERUNGEN</b> .....	<b>6</b>
2.1	Fall.....	6
2.1.1	Bekannt gewordener Fall .....	6
2.1.2	Aufgeklärter Fall.....	6
2.1.3	Nachträglich aufgeklärter Fall.....	6
2.1.4	Politisch motivierte Kriminalität (PMK).....	6
2.1.5	Verkehrsdelikte .....	6
2.2	Tatverdächtig .....	7
2.2.1	Nichtdeutsche Tatverdächtige.....	7
2.3	Tatort .....	7
2.4	Tatzeit .....	8
2.5	Opfer.....	8
2.6	Schaden.....	8
2.7	Kriminalitätsquotienten .....	8
2.7.1	Häufigkeitszahl.....	8
2.7.2	Aufklärungsquote .....	9
2.7.3	Tatverdächtigenbelastungszahl.....	9
2.8	Weitere Begriffsbestimmungen .....	9
2.8.1	Schusswaffe.....	9
2.8.2	Alkoholeinfluss bei Tatausführung.....	9
2.8.3	Konsument harter Drogen .....	9
2.8.4	BtM-Ersatzmittel/Ausweichmittel .....	10
<b>3</b>	<b>SUMMENSCHLÜSSEL</b> .....	<b>11</b>
3.1	Straftaten insgesamt; ohne Aufenthalts-, Asylverfahrens- und Freizügigkeitsgesetz/EU.....	11
3.2	Rauschgiftkriminalität .....	11
3.2.1	Direkte Beschaffungskriminalität .....	11
3.3	Gewaltkriminalität.....	12
3.4	Wirtschaftskriminalität .....	12

3.4.1	Wirtschaftskriminalität bei Betrug .....	13
3.4.2	Insolvenzstraftaten .....	13
3.4.3	Wirtschaftskriminalität im Anlage- und Finanzierungsbereich pp. ....	13
3.4.4	Wettbewerbsdelikte .....	13
3.4.5	Wirtschaftskriminalität im Zusammenhang mit Arbeitsverhältnissen .....	14
3.4.6	Betrug und Untreue im Zusammenhang mit Beteiligungen und Kapitalanlagen .....	14
3.5	Menschenhandel .....	14
3.6	Jugendschutzdelikte .....	14
3.7	Computerkriminalität .....	15
3.8	Umweltkriminalität .....	15
3.8.1	Umweltstraftaten gemäß 29. Abschnitt des StGB .....	15
3.8.2	Sonstige Straftaten nach dem StGB mit Umweltrelevanz .....	15
3.8.3	Umweltstraftaten gemäß strafrechtlichen Nebengesetzen .....	16
3.9	Straßenkriminalität .....	16
3.10	Sachbeschädigung durch Graffiti insgesamt .....	17
<b>4</b>	<b>VERFAHRENS- UND ZÄHLWEISE (ERFASSUNG) .....</b>	<b>18</b>
4.1	Kataloge .....	18
4.1.1	Straftatenkatalog einschl. Plausibilitäten .....	18
4.1.2	Staatsangehörigkeitenkatalog .....	18
4.1.3	Weitere Kataloge .....	18
4.2	Erfassungszuständigkeit .....	18
4.3	Erfassungszeitpunkt .....	19
4.4	PKS-Erfassungsregeln .....	19
4.4.1	Grundsatz .....	19
4.4.2	Tateinheit und natürliche Handlungseinheit .....	19
4.4.2.1	Tateinheit .....	19
4.4.2.2	Natürliche Handlungseinheit .....	20
4.4.2.3	Grenzen der natürlichen Handlungseinheit .....	20
4.4.3	Gleichartige Folgehandlungen .....	20
4.4.4	Tatmehrheit .....	21
4.4.5	Regelung besonderer Fälle einschl. Vorrangregelung .....	21
4.4.5.1	Betrug und Wettbewerbsdelikte .....	21
4.4.5.2	Rauschgiftdelikte .....	22



4.4.5.3	Unerlaubte Einreise (Grenzübertritt) mit anschließendem illegalen Aufenthalt	23
4.4.5.4	Geld- und Wertzeichenfälschung	23
4.4.6	Opfererfassung .....	23
4.4.7	Tatverdächtigenerfassung .....	24
4.4.7.1	Zuordnung zu Straftat und Tatort	24
4.4.7.2	Mehrere gleichartige Fälle	24
4.4.7.3	Mehrere Fälle mit verschiedenen Schlüsselzahlen	24
4.4.7.4	Wechselnde Tatbeteiligung	24
4.4.7.5	Mehrere Tatverdächtige bei Fahrlässigkeitsdelikten	25
4.4.8	Berichtigung, Löschung .....	25
<b>5</b>	<b>AUFGABEN DER LANDESKRIMINALÄMTER UND AUFBEREITUNG DER STATISTISCHEN DATEN .....</b>	<b>26</b>
5.1	Aufgaben der Landeskriminalämter .....	26
5.2	Aufbereiten der statistischen Daten (Auswertung) .....	26
5.2.1	Zählung (Auswertung) der bekannt gewordenen Fälle .....	26
5.2.2	Zählung (Auswertung) der aufgeklärten Fälle .....	26
5.2.3	Zählung (Auswertung) der Opfer .....	26
5.2.4	Zählung (Auswertung) der Tatverdächtigen .....	26
5.2.4.1	Echttatverdächtigenzählung / Zusammenführungsmerkmale	27
5.2.4.2	Zählung auf den Hierarchieebenen	28
5.2.4.3	Verschiedene Schlüsselzahlen zu einem Bereich (z.B. Land)	28
5.2.4.4	Verschiedene Schlüsselzahlen zu mehreren Bereichen	28
5.3	Anlieferung der Einzeldatensätze und Erstellen der Tabellen .....	29
5.3.1	Anlieferung von Einzeldatensätzen .....	29
5.3.2	Erstellen von Tabellen .....	29
5.4	Plausibilitäten .....	29
<b>6</b>	<b>AUFGABEN DES BUNDESKRIMINALAMTES .....</b>	<b>30</b>
6.1	Jahresstatistiken .....	30
6.2	Beitrag zur Internationalen Kriminalpolizeilichen Statistik .....	30
6.3	Bund-Länder-Konsultationsverfahren bei Anfragen nach dem Informationsfreiheitsgesetz des Bundes .....	30

BKA K PKS	<b>Richtlinien für die Führung der Polizeilichen Kriminalstatistik i.d.F. vom 01.01.2011</b>	Seite <b>4</b>
--------------	--	----------------

<b>7</b>	<b>INKRAFTTRETEN.....</b>	<b>31</b>
	<u>Anlagen</u> .....	31
	Anlage 1: PKS-Kataloge .....	31
	Anlage 2: Tabellenübersicht.....	31
	Anlage 3: Definitionskatalog.....	31
	Anlage 4: Ablaufdiagramm der Erfassungsregeln .....	31
	Anlage 5: Beispielsammlung.....	31

BKA K PKS	<b>Richtlinien für die Führung der Polizeilichen Kriminalstatistik i.d.F. vom 01.01.2011</b>	Seite <b>5</b>
--------------	--	----------------

## **1 ALLGEMEINES**

---

### **1.1 Aufgaben und Bedeutung**

Die Polizeiliche Kriminalstatistik ist eine Zusammenstellung aller der Polizei bekannt gewordenen strafrechtlichen Sachverhalte unter Beschränkung auf ihre erfassbaren wesentlichen Inhalte. Sie soll damit im Interesse einer wirksamen Kriminalitätsbekämpfung zu einem überschaubaren und möglichst verzerrungsfreien Bild der angezeigten Kriminalität führen.

Im Einzelnen dient die Polizeiliche Kriminalstatistik der

- Beobachtung der Kriminalität und einzelner Deliktsarten, des Umfangs und der Zusammensetzung des Tatverdächtigenkreises sowie der Veränderung von Kriminalitätsquotienten,
- Erlangung von Erkenntnissen für vorbeugende und verfolgende Verbrechensbekämpfung, organisatorische Planungen und Entscheidungen sowie kriminologisch-soziologische Forschungen und kriminalpolitische Maßnahmen.

### **1.2 Inhalt**

In der Polizeilichen Kriminalstatistik werden in Monatszeiträumen die von der (Kriminal-) Polizei bearbeiteten Verbrechen und Vergehen einschließlich der mit Strafe bedrohten Versuche gemäß Straftatenkatalog (Anlage 1) und die von der Polizei ermittelten Tatverdächtigen erfasst.

Straftaten nach Ländergesetzen des Nebenstrafrechts werden in der Polizeilichen Kriminalstatistik, mit Ausnahme der Datenschutz- und etwaiger Versammlungsgesetze, **nicht** erfasst.

In der Polizeilichen Kriminalstatistik sind Staatsschutz- und Verkehrsdelikte sowie Straftaten, die außerhalb der Bundesrepublik Deutschland begangen wurden, **nicht** enthalten.

Antragsdelikte sind auch dann statistisch zu erfassen, wenn der Strafantrag nicht gestellt oder zurückgezogen wurde.

Die Polizeiliche Kriminalstatistik ist mit der Strafverfolgungsstatistik der Justiz wegen unterschiedlicher Erfassungsgrundsätze, -daten und -zeitpunkte nicht vergleichbar.

BKA K PKS	<b>Richtlinien für die Führung der Polizeilichen Kriminalstatistik i.d.F. vom 01.01.2011</b>	Seite <b>6</b>
--------------	--	----------------

## **2 BEGRIFFSERLÄUTERUNGEN**

---

### **2.1 Fall**

In der PKS werden nur Fälle erfasst, die hinreichend konkretisiert sind:

Dazu müssen überprüfte Anhaltspunkte zu

- dem Tatbestand (Erfüllung aller Tatbestandsmerkmale einer Strafnorm),
- dem Tatort und
- der Tatzeit / dem Tatzeitraum (mindestens das Jahr)

vorliegen.

Vage, nicht überprüfbare Angaben allein - insbesondere über die Zahl begangener (Straf-) Taten – reichen nicht aus, um als Fall in die PKS aufgenommen zu werden.

Bei Großverfahren (z. B. Betrug) sind entsprechend den Erfassungsregeln nur durchermittelte Vorgänge gemäß der Anzahl der Geschädigten (nicht nur anhand von Kundenkarteien) für die PKS zu erfassen.

#### **2.1.1 Bekannt gewordener Fall**

ist jede im Katalog aufgeführte rechtswidrige (Straf-) Tat einschließlich der mit Strafe bedrohten Versuche, denen eine (kriminal-) polizeilich bearbeitete Anzeige zugrunde liegt.

#### **2.1.2 Aufgeklärter Fall**

ist die Straftat, die nach dem (kriminal-) polizeilichen Ermittlungsergebnis ein mindestens namentlich bekannter oder auf frischer Tat ergriffener Tatverdächtiger begangen hat.

#### **2.1.3 Nachträglich aufgeklärter Fall**

Werden Straftaten, die bereits als bekannt gewordene Fälle gemeldet worden sind, nachträglich aufgeklärt, sind sie nur noch als aufgeklärte Fälle zu erfassen.

#### **2.1.4 Politisch motivierte Kriminalität (PMK)**

Staatsschutzdelikte werden in der PKS nicht erfasst. Es handelt sich dabei um die Tatbestände gem. §§ 80-83, 84-86a, 87-91, 94-100a, 102-104a, 105-108e, 109-109h, 129a und 129b, 234a oder 241a StGB. Delikte der allgemeinen Kriminalität, die dem Definitionssystem politisch motivierte Kriminalität zuzuordnen sind, sind jedoch auch in der allgemeinen Polizeilichen Kriminalstatistik zu erfassen.

#### **2.1.5 Verkehrsdelikte**

sind (und daher nicht zu erfassen)

- alle Verstöße gegen Bestimmungen, die zur Aufrechterhaltung der Verkehrssicherheit im Straßen-, Bahn-, Schiffs- und Luftverkehr erlassen wurden,
- alle durch Verkehrsunfälle bedingten Fahrlässigkeitsdelikte,

BKA K PKS	<b>Richtlinien für die Führung der Polizeilichen Kriminalstatistik i.d.F. vom 01.01.2011</b>	Seite <b>7</b>
--------------	--	----------------

- die Verkehrsunfallflucht,
- alle Verstöße gegen das Pflichtversicherungsgesetz und Kfz-Steuergesetz i. V. m. § 370 AO.

Nicht zu den Verkehrsdelikten zählen (und sind daher in der PKS zu erfassen)

- der gefährliche Eingriff in den Bahn-, Luft- und Schiffsverkehr gemäß § 315 StGB,
- der gefährliche Eingriff in den Straßenverkehr gemäß § 315b StGB,
- das missbräuchliche Herstellen, Vertreiben oder Ausgeben von Kennzeichen gemäß § 22a StVG.

## 2.2 Tatverdächtig

ist jeder, der nach dem polizeilichen Ermittlungsergebnis aufgrund zureichender tatsächlicher Anhaltspunkte verdächtig ist, eine rechtswidrige (Straf-) Tat begangen zu haben. Dazu zählen auch Mittäter, Anstifter und Gehilfen.

### 2.2.1 Nichtdeutsche Tatverdächtige

sind Personen ausländischer Staatsangehörigkeit und Staatenlose.

Alle Nichtdeutschen, die eine Schule, Fachhochschule oder Hochschule in der Bundesrepublik Deutschland besuchen, werden unter "Student/Schüler" erfasst.

## 2.3 Tatort

ist die politische Gemeinde in der Bundesrepublik Deutschland, in der sich die rechtswidrige (Straf-) Tat ereignet hat (Ort der Handlung). Straftaten, die sich auf deutschen Schiffen oder Luftfahrzeugen außerhalb der Bundesrepublik Deutschland ereignen, sind für das Bundesland des Heimat(flug)hafens mit Tatort "unbekannt" zu erfassen. Bei Straftaten, die sich auf ausländischen Handelsschiffen oder nichtmilitärischen Luftfahrzeugen im Gebiet der Bundesrepublik Deutschland ereignen, gilt der deutsche Anlegehafen bzw. Landeflughafen als Tatort.

- Bei Beförderungserschleichung ist Tatort stets der Feststellort.  
Bei sonstigen Straftaten in Bussen oder Zügen ist, wenn der Tatort nicht weiter konkretisierbar ist, mindestens das Bundesland anzugeben, in dem die Straftat festgestellt wurde.
- Bei Unterhaltspflichtverletzungen ist der Tatort der Wohnsitz der Unterhaltsberechtigten.
- Als Tatort beim Aufgriff von Asylbewerbern, die ihren Duldungsbereich verlassen haben, gilt der Ort des Aufgriffs.
- Als Tatort bei Erstellung von strafrechtlich relevanten Internetinhalten („websites“) gilt der Ort der Handlung (Ort der Dateneinstellung ins Internet durch den/die Tatverdächtigen). Dabei spielt es keine Rolle in welchem Land die Homepage geführt wird. Ist der Ort der Handlung nicht feststellbar, so ist "Tatort unbekannt" im bearbeitenden Bundesland zu erfassen, wenn kein Auslandstatort vorliegt.

BKA K PKS	<b>Richtlinien für die Führung der Polizeilichen Kriminalstatistik i.d.F. vom 01.01.2011</b>	Seite <b>8</b>
--------------	--	----------------

Wird eine in einem anderen Bundesland begangene Straftat bekannt und/oder aufgeklärt, ist diese über KP 31b-Schnittstelle dem dortigen Landeskriminalamt zu melden.

## 2.4 Tatzeit

ist der Zeitpunkt, zu dem die Straftat begangen wurde. Bei Straftaten, die sich über Zeiträume erstrecken oder innerhalb von Zeiträumen begangen wurden, gilt das Ende des Zeitraumes als Tatzeit. Wenn nicht mindestens das Jahr bestimmbar ist, gilt die Tatzeit als unbekannt.

## 2.5 Opfer

im Sinne dieser Richtlinien sind natürliche Personen, gegen die sich die mit Strafe bedrohte Handlung unmittelbar richtete.

## 2.6 Schaden

im Sinne dieser Richtlinien ist grundsätzlich der Geldwert (Verkehrswert) des rechtswidrig erlangten Gutes. Bei Vermögensdelikten ist unter Schaden die Wertminderung des Vermögens zu verstehen.

Der Schaden ist bei allen im Straftatenkatalog mit "S" gekennzeichneten – vollendeten – Straftaten bzw. -gruppen zu erfassen (Angabe in Euro, gerundet auf volle Euro - mindestens 1 Euro -). Falls kein Schaden bestimmbar ist, gilt ein symbolischer Schaden von 1 Euro ; dies gilt auch, wenn bei einem vollendeten Vermögensdelikt nur eine Vermögensgefährdung eingetreten ist.

Wenn ein Betrugsschaden gleichzeitig Insolvenzschaden ist, ist der volle Schaden bei den Insolvenzstraftaten zu erfassen. Beim dazugehörigen Betrugsdelikt ist dagegen ein Schaden von 1 Euro zu erfassen.

### Hinweis:

Ein vorliegender DM-Schaden muss in EURO umgerechnet werden (Kurs: 1 EURO = 1.95583 DM).

## 2.7 Kriminalitätsquotienten

sind die aus absoluten Zahlen zur vergleichenden Beurteilung der Kriminalität errechneten Werte.

### 2.7.1 Häufigkeitszahl

ist die Zahl der bekannt gewordenen Fälle insgesamt oder innerhalb einzelner Deliktsarten, errechnet auf 100.000 Einwohner (Stichtag ist jeweils der 01.01. des Berichtsjahres, ersatzweise der zuletzt verfügbare, der dann besonders benannt ist).

Sie drückt die durch die Kriminalität verursachte Gefährdung aus.

$$HZ = \frac{\text{Straftaten} \times 100.000}{\text{Einwohnerzahl}}$$

BKA K PKS	<b>Richtlinien für die Führung der Polizeilichen Kriminalstatistik i.d.F. vom 01.01.2011</b>	Seite <b>9</b>
--------------	--	----------------

### 2.7.2 Aufklärungsquote

bezeichnet in Hundertteilen das Verhältnis von aufgeklärten zu bekannt gewordenen Fällen im Berichtszeitraum.

$$AQ = \frac{\text{aufgeklärte Fälle} \times 100}{\text{bekannt gewordene Fälle}}$$

### 2.7.3 Tatverdächtigenbelastungszahl

ist die Zahl der ermittelten Tatverdächtigen, errechnet auf 100 000 Einwohner des entsprechenden Bevölkerungsanteils, jeweils ohne Kinder unter 8 Jahren.

$$TVBZ = \frac{\text{Tatverdächtige ab 8 Jahren} \times 100.000}{\text{Einwohnerzahl ab 8 Jahren}}$$

## 2.8 Weitere Begriffsbestimmungen

Siehe auch "Definitions-katalog" (Anlage 3).

### 2.8.1 Schusswaffe

- Als Schusswaffe im Sinne von "geschossen" und "mitgeführt" gelten nur Schusswaffen gemäß § 1 Waffengesetz. Nicht zu erfassen ist das "Mitführen" von Schusswaffen bei solchen Personen, die dazu bei rechtmäßiger Dienstausbübung ermächtigt sind und gegen die Anzeige als Folge der Dienstausbübung erstattet wurde.
- Mit einer Schusswaffe gedroht ist dann zu erfassen, wenn wenigstens ein Opfer sich subjektiv bedroht fühlt (hier z. B. auch durch Spielzeugpistole).
- Ein Mitführen von Schusswaffen ist dann zu registrieren, wenn der Tatverdächtige die Schusswaffe bei der Tatausführung bei sich hatte. Der Vorsatz, die Schusswaffe zu verwenden, ist nicht erforderlich.

### 2.8.2 Alkoholeinfluss bei Tatausführung

Alkoholeinfluss liegt vor, wenn dadurch die Urteilkraft des Tatverdächtigen während der Tatausführung beeinträchtigt war. Maßgeblich ist ein offensichtlicher oder nach den Ermittlungen wahrscheinlicher Alkoholeinfluss.

### 2.8.3 Konsument harter Drogen

Als Konsument harter Drogen gelten Konsumenten der in den Anlagen I - III des BtM-Gesetzes aufgeführten Stoffe und Zubereitungen, einschließlich der den betäubungsmittelrechtlichen Vorschriften unterliegenden Fertigarzneimittel, mit Ausnahme der ausschließlichen Konsumenten von Cannabisprodukten (Haschisch, Marihuana, Haschischöl), Psilocybin (Pilzen) und von "Ausgenommenen Zubereitungen". Dabei ist es gleichgültig, auf welche Weise diese Stoffe und Zubereitungen dem Körper zugeführt werden.

Soweit als Konsumenten harter Drogen bekannte Personen in Ermangelung von Betäubungsmitteln sog. Ausweichmittel konsumieren – "Ausgenommene Zubereitungen" oder

BKA K PKS	<b>Richtlinien für die Führung der Polizeilichen Kriminalstatistik i.d.F. vom 01.01.2011</b>	Seite <b>10</b>
--------------	--	-----------------

sonstige Medikamente oder Substanzen, die nicht unter das BtM-Gesetz fallen – ist dies ebenfalls als Konsum harter Drogen anzusehen.

#### **2.8.4 BtM-Ersatzmittel/Ausweichmittel**

Der Begriff der Betäubungsmittel bei den Beschaffungsdelikten (Raub, Diebstahl, Urkundenfälschung) schließt die BtM-Ersatzmittel und BtM-Ausweichmittel ein.



BKA K PKS	<b>Richtlinien für die Führung der Polizeilichen Kriminalstatistik i.d.F. vom 01.01.2011</b>	Seite <b>11</b>
--------------	--	-----------------

### 3 SUMMENSCHLÜSSEL

---

#### 3.1 Straftaten insgesamt; ohne Aufenthalts-, Asylverfahrens- und Freizügigkeitsgesetz/EU

Der Summenschlüssel "890000 Straftaten insgesamt, jedoch ohne Verstöße gegen das Aufenthalts-, das Asylverfahrens- und das Freizügigkeitsgesetz/EU (Schlüssel 725000)" umfasst die folgenden Straftatenschlüssel:

----- Straftaten insgesamt

**ohne**

**725000** Straftaten gegen das Aufenthalts-, das Asylverfahrens- und das Freizügigkeitsgesetz/EU

#### 3.2 Rauschgiftkriminalität

Der Summenschlüssel "891000 Rauschgiftkriminalität" umfasst die folgenden Straftatenschlüssel:

**730000** Rauschgiftdelikte nach BtMG

**218000** Raub zur Erlangung von Betäubungsmitteln

**\*71000** Diebstahl von Betäubungsmitteln aus Apotheken

**\*72000** Diebstahl von Betäubungsmitteln aus Arztpraxen

**\*73000** Diebstahl von Betäubungsmitteln aus Krankenhäusern

**\*74000** Diebstahl von Betäubungsmitteln bei Herstellern und Großhändlern

**\*75000** Diebstahl von Rezeptformularen zur Erlangung von Betäubungsmitteln

**542000** Fälschung zur Erlangung von Betäubungsmitteln

##### 3.2.1 Direkte Beschaffungskriminalität

Der Summenschlüssel "891100 direkte Beschaffungskriminalität" umfasst die folgenden Straftatenschlüssel:

**218000** Raub zur Erlangung von Betäubungsmitteln

**\*71000** Diebstahl von Betäubungsmitteln aus Apotheken

**\*72000** Diebstahl von Betäubungsmitteln aus Arztpraxen

**\*73000** Diebstahl von Betäubungsmitteln aus Krankenhäusern

**\*74000** Diebstahl von Betäubungsmitteln bei Herstellern und Großhändlern

**\*75000** Diebstahl von Rezeptformularen zur Erlangung von Betäubungsmitteln

**542000** Fälschung zur Erlangung von Betäubungsmitteln

BKA K PKS	<b>Richtlinien für die Führung der Polizeilichen Kriminalstatistik i.d.F. vom 01.01.2011</b>	Seite <b>12</b>
--------------	--	-----------------

### 3.3 Gewaltkriminalität

Der Summenschlüssel "892000 Gewaltkriminalität" umfasst die folgenden Straftatenschlüssel:

- 010000** Mord
- 020000** Totschlag und Tötung auf Verlangen
- 111000** Vergewaltigung und sexuelle Nötigung
- 210000** Raub, räuberische Erpressung und räuberischer Angriff auf Kraftfahrer
- 221000** Körperverletzung mit Todesfolge
- 222000** Gefährliche und schwere Körperverletzung
- 233000** Erpresserischer Menschenraub
- 234000** Geiselnahme
- 235000** Angriff auf den Luft- und Seeverkehr

### 3.4 Wirtschaftskriminalität

Als Wirtschaftskriminalität (Summenschlüssel 893000) sind anzusehen:

1. Die Gesamtheit der in § 74c Abs. 1 Nr. 1 - 6b GVG aufgeführten Straftaten (Stand vom 08.07.2008) – jedoch ohne Computerbetrug, vgl. Ziffer 6a:
  1. Nach dem Patentgesetz, dem Gebrauchsmustergesetz, dem Halbleiterschutzgesetz, dem Sortenschutzgesetz, dem Markengesetz, dem Geschmacksmustergesetz, dem Urheberrechtsgesetz, dem Gesetz gegen den unlauteren Wettbewerb, dem Aktiengesetz, dem Gesetz über die Rechnungslegung von bestimmten Unternehmen und Konzernen, dem Gesetz betreffend die Gesellschaften mit beschränkter Haftung, dem Handelsgesetzbuch, dem SE-Ausführungsgesetz, dem Gesetz zur Ausführung der EWG-Verordnung über die Europäische wirtschaftliche Interessenvereinigung, dem Genossenschaftsgesetz, dem SCE-Ausführungsgesetz und dem Umwandlungsgesetz,
  2. nach den Gesetzen über das Bank-, Depot-, Börsen- und Kreditwesen sowie nach dem Versicherungsaufsichtsgesetz und dem Wertpapierhandelsgesetz,
  3. nach dem Wirtschaftsstrafgesetz 1954, dem Außenwirtschaftsgesetz, den Devisenbewirtschaftungsgesetzen sowie dem Finanzmonopol-, Steuer- und Zollrecht, auch soweit dessen Strafvorschriften nach anderen Gesetzen anwendbar sind; dies gilt nicht, wenn dieselbe Handlung eine Straftat nach dem Betäubungsmittelgesetz darstellt, und nicht für Steuerstraftaten, welche die Kraftfahrzeugsteuer betreffen,
  4. nach dem Weingesetz und dem Lebensmittelrecht,
  5. des Subventionsbetruges, des Kapitalanlagebetruges, des Kreditbetruges, des Bankrotts, der Gläubigerbegünstigung und der Schuldnerbegünstigung,
  - 5a. der wettbewerbsbeschränkenden Absprachen bei Ausschreibungen sowie der Bestechlichkeit und Bestechung im geschäftlichen Verkehr,
  6. a) des Betruges, des Computerbetruges, der Untreue, des Wuchers, der Vorteilsgewährung, der Bestechung und des Vorenthaltens und Veruntreuens von Arbeitsentgelt.

*Anm.:*

BKA K PKS	<b>Richtlinien für die Führung der Polizeilichen Kriminalstatistik i.d.F. vom 01.01.2011</b>	Seite <b>13</b>
--------------	--	-----------------

*Computerbetrug ist wegen der Dominanz der Automatenmanipulationen gemäß Abstimmung mit der Kommission Wirtschaftskriminalität nicht immer Wirtschaftskriminalität .*

b) nach dem Arbeitnehmerüberlassungsgesetz und dem Dritten Buch Sozialgesetzbuch sowie dem Schwarzarbeitsbekämpfungsgesetz,

soweit zur Beurteilung des Falls besondere Kenntnisse des Wirtschaftslebens erforderlich sind.

2. Delikte, die im Rahmen tatsächlicher oder vorgetäuschter wirtschaftlicher Betätigung begangen werden und über eine Schädigung von Einzelnen hinaus das Wirtschaftsleben beeinträchtigen oder die Allgemeinheit schädigen können **und/oder** deren Aufklärung besondere kaufmännische Kenntnisse erfordert.

Die Erfassung Wirtschaftskriminalität erfolgt über eine Sonderkennung (Wikri = ja).

### **3.4.1 Wirtschaftskriminalität bei Betrug**

Der Summenschlüssel "893100 – Wirtschaftskriminalität bei Betrug" wird über eine Sonderkennung (Wikri = ja) in Verbindung mit Schlüssel 510000 des Straftatenkataloges erfasst.

### **3.4.2 Insolvenzstraftaten**

Der Summenschlüssel "893200 Insolvenzstraftaten gemäß StGB und Nebenstrafrecht" umfasst die folgenden Straftatenschlüssel (nur Fälle mit Sonderkennung Wikri = ja):

**560000** Insolvenzstraftaten

**712200** Insolvenzverschleppung

### **3.4.3 Wirtschaftskriminalität im Anlage- und Finanzierungsbereich pp.**

Der Summenschlüssel "893300 Wirtschaftskriminalität im Anlage- und Finanzierungsbereich pp." umfasst die folgenden Straftatenschlüssel (nur Fälle mit Sonderkennung Wikri = ja):

**513000** Beteiligungs- und Kapitalanlagebetrug

**514100** Kreditbetrug

**514300** Kreditbetrug

**514400** Wechselbetrug

**514500** Wertpapierbetrug

**714000** Straftaten i. V. m. d. Bankgewerbe sowie Wertpapierhandelsgesetz

### **3.4.4 Wettbewerbsdelikte**

Der Summenschlüssel "893400 Wettbewerbsdelikte" umfasst die folgenden Straftatenschlüssel (nur Fälle mit Sonderkennung Wikri = ja):

**656000** Wettbewerbsbeschränkende Absprachen bei Ausschreibungen

**715000** Straftaten gegen Urheberrechtsbestimmungen

**719200** Straftaten nach UWG **ohne** § 17

BKA K PKS	<b>Richtlinien für die Führung der Polizeilichen Kriminalstatistik i.d.F. vom 01.01.2011</b>	Seite <b>14</b>
--------------	--	-----------------

### **3.4.5 Wirtschaftskriminalität im Zusammenhang mit Arbeitsverhältnissen**

Der Summenschlüssel "893500 Wirtschaftskriminalität im Zusammenhang mit Arbeitsverhältnissen" umfasst die folgenden Straftatenschlüssel (nur Fälle mit Sonderkennung Wikri = ja):

- 517300** Arbeitsvermittlungsbetrug
- 517700** Betrug z. N. v. Sozialversicherungen und Sozialversicherungsträgern
- 522000** Vorenthalten und Veruntreuen von Arbeitsentgelt
- 713000** Delikte i.Z.m. illegaler Beschäftigung und Erschleichung von Sozialleistungen i.Z.m. der Erbringung von Dienst- oder Werkleistungen

### **3.4.6 Betrug und Untreue im Zusammenhang mit Beteiligungen und Kapitalanlagen**

Der Summenschlüssel "893600 Betrug und Untreue im Zusammenhang mit Beteiligungen und Kapitalanlagen" umfasst die folgenden Straftatenschlüssel (nur Fälle mit Sonderkennung Wikri = ja):

- 513100** Prospektbetrug
- 513200** Anlagebetrug
- 513300** Betrug bei Börsenspekulationen
- 513400** Beteiligungsbetrug
- 521100** Untreue bei Kapitalanlagegeschäften

### **3.5 Menschenhandel**

Der Summenschlüssel "895000 Menschenhandel insgesamt" umfasst die folgenden Straftatenschlüssel:

- 236000** Menschenhandel zum Zweck der sexuellen Ausbeutung
- 237000** Menschenhandel zum Zweck der Ausbeutung der Arbeitskraft
- 238000** Förderung des Menschenhandels

### **3.6 Jugendschutzdelikte**

Der Summenschlüssel 896000 ‚Straftaten gegen Bestimmungen zum Schutz der Jugend‘ ist inhaltlich auf vorsätzliche Verstöße gegen die Strafvorschriften des Jugendschutzgesetzes sowie auf die Tatbestände des Strafgesetzbuches beschränkt, die dem Schutz jugendlicher Personen unmittelbar dienen und tatbestandsmäßig Personen unter 18 Jahren vor einer Konfrontation mit jugendgefährdenden Schriften schützen sollen. Der Summenschlüssel umfasst die folgenden Straftatenschlüssel:

- 143100** Verbreitung pornographischer Schriften (Erzeugnisse) an Personen unter 18 Jahren
- 626100** Gewaltdarstellung; Schriften an Personen unter 18 Jahren
- 721000** Straftaten gegen § 27 Abs. 2 des Jugendschutzgesetzes
- 722000** Straftaten gegen § 27 Abs. 1 des Jugendschutzgesetzes

BKA K PKS	<b>Richtlinien für die Führung der Polizeilichen Kriminalstatistik i.d.F. vom 01.01.2011</b>	Seite <b>15</b>
--------------	--	-----------------

### 3.7 Computerkriminalität

Der Summenschlüssel "897000 Computerkriminalität" umfasst die folgenden Straftatenschlüssel:

- 516300** Betrug mittels rechtswidrig erlangter Debitkarten mit PIN
- 517500** Computerbetrug -soweit nicht unter den Schlüsseln 516300 bzw.517900 zu erfassen-
- 517900** Betrug mit Zugangsberechtigungen zu Kommunikationsdiensten
- 543000** Fälschung beweis erheblicher Daten, Täuschung im Rechtsverkehr bei Datenverarbeitung
- 674200** Datenveränderung, Computersabotage
- 678000** Ausspähen, Abfangen von Daten einschl. Vorbereitungshandlungen
- 715100** Softwarepiraterie (private Anwendung z. B. Computerspiele)
- 715200** Softwarepiraterie in Form gewerbsmäßigen Handelns

### 3.8 Umweltkriminalität

Der Summenschlüssel "898000 Umweltkriminalität" umfasst folgende Straftatenschlüssel:

- 662000** Wilderei
- 675000** Sprengstoff- und Strahlungsverbrechen
- 676000** Straftaten gegen die Umwelt
- 677000** Gemeingefährliche Vergiftung
- 679000** Weitere Straftaten mit Umweltrelevanz gemäß StGB
- 716000** Straftaten im Zusammenhang mit Lebens- und Arzneimitteln (z.B. Lebensmittel- und Futtermittelgesetzbuch, ArzneimittelG, WeinG)
- 740000** Straftaten gegen strafrechtliche Nebengesetze auf dem Umweltsektor (neben Schlüssel 716000)

#### 3.8.1 Umweltstraftaten gemäß 29. Abschnitt des StGB

Der Summenschlüssel "898100 Umweltstraftaten gemäß 29. Abschnitt des StGB" umfasst folgenden Straftatenschlüssel:

- 676000** Straftaten gegen die Umwelt

#### 3.8.2 Sonstige Straftaten nach dem StGB mit Umweltrelevanz

Der Summenschlüssel "898200 Sonstige Straftaten nach dem StGB mit Umweltrelevanz" umfasst folgende Straftatenschlüssel:

- 662000** Wilderei
- 675000** Sprengstoff- und Strahlungsverbrechen
- 677000** Gemeingefährliche Vergiftung
- 679000** Weitere Straftaten mit Umweltrelevanz gemäß StGB

BKA K PKS	<b>Richtlinien für die Führung der Polizeilichen Kriminalstatistik i.d.F. vom 01.01.2011</b>	Seite <b>16</b>
--------------	--	-----------------

### 3.8.3 Umweltstraftaten gemäß strafrechtlichen Nebengesetzen

Der Summenschlüssel "898300 Umweltstraftaten gemäß strafrechtlichen Nebengesetzen" umfasst folgende Straftatenschlüssel:

- 716000** Straftaten im Zusammenhang mit Lebens- und Arzneimitteln (z.B. Lebensmittel- und Futtermittelgesetzbuch, ArzneimittelG, WeinG)
- 740000** Straftaten gegen strafrechtliche Nebengesetze auf dem Umweltsektor (neben Schlüssel 716000)

### 3.9 Straßenkriminalität

Der Summenschlüssel "899000 Straßenkriminalität" umfasst folgende Straftatenschlüssel:

- 111100** Vergewaltigung / sexuelle Nötigung überfallartig (Einzeltäter)
- 111200** Vergewaltigung / sexuelle Nötigung überfallartig (durch Gruppen)
- 132000** exhibitionistische Handlungen und Erregung öffentlichen Ärgernisses
- 213000** Raubüberfälle auf Geld- und Werttransporte
- 214000** räuberischer Angriff auf Kraftfahrer
- 215000** Zechanschlussraub
- 216000** Handtaschenraub
- 217000** sonstige Raubüberfälle auf Straßen, Wegen oder Plätzen
- 222100** gefährliche und schwere Körperverletzung auf Straßen, Wegen oder Plätzen
- 233300** erpresserischer Menschenraub i. V. m. Raubüberfall auf Geld- und Werttransporte
- 234300** Geiselnahme i. V. m. Raubüberfall auf Geld- und Werttransporte
- \*20\*00** Diebstahl in/aus Kiosken insgesamt
- \*30\*00** Diebstahl in/aus Schaufenstern, Schaukästen und Vitrinen insgesamt
- \*50\*00** Diebstahl in/aus Kraftfahrzeugen insgesamt
- \*55000** Diebstahl an Kraftfahrzeugen insgesamt
- \*90\*00** Taschendiebstahl insgesamt
- \*00100** Diebstahl von Kraftwagen<sup>1</sup> insgesamt - einschl. unbefugter Ingebrauchnahme -
- \*00200** Diebstahl von Mopeds und Krafträdern<sup>1</sup> insgesamt - einschl. unbefugter Ingebrauchnahme -
- \*00300** Diebstahl von Fahrrädern<sup>1</sup> insgesamt - einschl. unbefugter Ingebrauchnahme -
- \*00700** Diebstahl von/aus Automaten<sup>1</sup> insgesamt
- 623000** Landfriedensbruch
- 674100** Sachbeschädigung an Kraftfahrzeugen
- 674300** sonstige Sachbeschädigung auf Straßen, Wegen oder Plätzen

---

<sup>1</sup> Diese Straftatenschlüssel (Tatörtlichkeit Straße) werden in den Bundestabellen nicht gesondert ausgewiesen

BKA K PKS	<b>Richtlinien für die Führung der Polizeilichen Kriminalstatistik i.d.F. vom 01.01.2011</b>	Seite <b>17</b>
--------------	--	-----------------

### **3.10 Sachbeschädigung durch Graffiti insgesamt**

Der Summenschlüssel 899500 enthält folgende Schlüssel:

- 674011** Sachbeschädigung durch Graffiti ohne Schlüssel 674111 und 674311
- 674021** Gemeenschädliche Sachbeschädigung durch Graffiti ohne Schlüssel 674321
- 674111** Sachbeschädigung durch Graffiti an Kfz
- 674311** Sonstige Sachbeschädigung durch Graffiti auf Straßen, Wegen oder Plätzen
- 674321** Gemeenschädliche Sachbeschädigung durch Graffiti auf Straßen, Wegen oder Plätzen"

BKA K PKS	<b>Richtlinien für die Führung der Polizeilichen Kriminalstatistik i.d.F. vom 01.01.2011</b>	Seite <b>18</b>
--------------	--	-----------------

## **4 VERFAHRENS- UND ZÄHLWEISE (ERFASSUNG)**

---

### **4.1 Kataloge**

#### **4.1.1 Straftatenkatalog einschl. Plausibilitäten**

(Anlage 1) Enthält die Schlüsselzahlen der einzelnen Straftaten(-gruppen). Ab dem 01.01.2008 gilt der bundeseinheitliche 6-stellige Erfassungsschlüssel.

#### **4.1.2 Staatsangehörigkeitenkatalog**

(Anlage 1) Enthält die Schlüsselzahlen der nichtdeutschen Staatsangehörigkeiten. Verwendet wird der für INPOL gültige Katalog (Verzeichnis des Statistischen Bundesamtes) ohne Gebietsschlüssel.

#### **4.1.3 Weitere Kataloge**

(Anlage 1)

- Bundesländer einschl. BPol und BKA
- Gemeindeschlüssel
- Tatortgrößenklassen
- Schusswaffenverwendung
- Sonderkennungen
- Geschlecht
- Tatverdächtigen-Wohnsitz-Beziehung
- Aufenthaltsanlass
- Geschädigten-/Tatverdächtigen-Beziehung - formale Kategorie
- Geschädigten-/Tatverdächtigen-Beziehung - soziale Kategorie
- Geschädigtenspezifik

### **4.2 Erfassungszuständigkeit**

- Die Zuständigkeit für die Erfassung der statistischen Daten regeln die Landeskriminalämter für ihren Bereich.
- Die statistischen Daten sind dem Statistikbereich zuzuordnen, in dem der Tatort liegt. Wird eine in einem anderen Bundesland begangene Straftat bekannt und/oder aufgeklärt, ist diese über die KP31b-Schnittstelle dem dortigen Landeskriminalamt zu melden. Siehe jeweils gültiges PKS-Manual.



BKA K PKS	<b>Richtlinien für die Führung der Polizeilichen Kriminalstatistik i.d.F. vom 01.01.2011</b>	Seite <b>19</b>
--------------	--	-----------------

- Ist der Tatort unbekannt oder nicht bestimmbar, regeln die Landeskriminalämter die Erfassung und die Zuordnung dieser Fälle innerhalb ihres Bereiches; die Registrierung für die Polizeiliche Kriminalstatistik der Bundesrepublik Deutschland ist dabei zu gewährleisten. Bei Tatorten auf/in Wasser- und Luftfahrzeugen, die deutsches Territorium sind und sich außerhalb der Grenzen der Bundesrepublik Deutschland befinden, erfasst die Polizeidienststelle den Fall, die ihn abschließend bearbeitet hat.

### **4.3 Erfassungszeitpunkt**

Die statistische Erfassung eines Falles muss nach Abschluss der polizeilichen Ermittlungen und bei Abgabe des Vorganges an die Strafverfolgungsbehörde oder das Gericht durchgeführt werden. Sie hat das Ergebnis zum Zeitpunkt der Abgabe wiederzugeben.

### **4.4 PKS-Erfassungsregeln**

#### **4.4.1 Grundsatz**

Jede im Rahmen eines Ermittlungsvorganges<sup>1</sup> bekannt gewordene rechtswidrige Handlung (Straftat) ist ohne Rücksicht auf die Zahl der Geschädigten als 1 Fall zu erfassen.

Jede aufgeklärte rechtswidrige Handlung ist als 1 aufgeklärter Fall zu erfassen, unabhängig von der Zahl der Tatverdächtigen.

#### **4.4.2 Tateinheit und natürliche Handlungseinheit**

Als 1 Fall sind auch in Tateinheit und natürlicher Handlungseinheit begangene Straftaten zu erfassen. Es ist die Straftat zu erfassen, für die die nach Art und Maß schwerste Strafe angedroht wird. Bei gleicher Strafandrohung ist das speziellere Delikt zu erfassen. Bei der Prüfung der Tateinheit sind nur Straftaten mit PKS-Relevanz zu berücksichtigen.

##### **4.4.2.1 Tateinheit**

Tateinheit ist gegeben, wenn eine Handlung mehrere Strafgesetze oder dasselbe Strafgesetz mehrmals verletzt.

##### Beispiele:

1. durch einen Stich wird ein Mensch verletzt und sein Anzug beschädigt  
= 1 Fall gefährliche Körperverletzung, die Sachbeschädigung wird nicht erfasst.
2. Durch ein Sprengstoffverbrechen werden 5 Personen vorsätzlich getötet  
= 1 Fall Mord mit 5 Opfern zum Mord.

---

<sup>1</sup> Ein Ermittlungsvorgang umfasst alle polizeilichen Maßnahmen zur Aufklärung einer oder mehrerer rechtswidriger Handlungen.

BKA K PKS	<b>Richtlinien für die Führung der Polizeilichen Kriminalstatistik i.d.F. vom 01.01.2011</b>	Seite <b>20</b>
--------------	--	-----------------

#### 4.4.2.2 Natürliche Handlungseinheit

Natürliche Handlungseinheit liegt vor, wenn mehrere Handlungen in einem engen sachlichen Zusammenhang stehen.

##### Beispiele:

1. Lokaleinbruch - geschädigt werden der Wirt (Diebstahl der Wechselgeldkasse), die (verpachtende) Brauerei (Beschädigung der Eingangstür und von Einrichtungsgegenständen, Aufbruch eines Getränkeautomaten in der Kegelbahn) und der Automatenaufsteller (Aufbruch von zwei Spielautomaten); die Sachbeschädigung wird statistisch nicht berücksichtigt = 1 Fall besonders schwerer Diebstahl in/aus Lokal.
2. Wohnungseinbruch - auch bei mehreren Geschädigten (Familienmitglieder, Untermieter) = 1 Fall, außer es handelt sich um erkennbar eigenständige Wohneinheiten. Analog werden beim besonders schweren Diebstahl auf einer Baustelle - z.B. beim Aufbruch von fünf Containern, die erkennbar unterschiedlichen Firmen gehören = 5 Fälle erfasst.  
Bei Aufbruch eines Containers und Diebstahls von Werkzeugen von fünf Firmen wird = 1 Fall erfasst.

#### 4.4.2.3 Grenzen der natürlichen Handlungseinheit

Die **Grenzen** der Handlungseinheit sind beim Vorliegen von Straftatbeständen erreicht, die nicht mehr artverwandt bzw. für gewöhnlich nicht in Handlungseinheit begangen werden (siehe 4.4.4 Tatmehrheit).

##### Beispiele:

1. Lokaleinbruch und anschließende Brandstiftung zur Vernichtung der Spuren  
= 1 Fall Diebstahl unter erschwerenden Umständen (Sachbeschädigung wird nicht berücksichtigt) und 1 Fall Brandstiftung.
2. Nach Sachbeschädigung an Kfz wird der Tatverdächtige vom Geschädigten verfolgt, der Täter bedroht und verletzt den Geschädigten  
= 1 Fall Sachbeschädigung an Kfz, 1 Fall Körperverletzung (Bedrohung wird nicht berücksichtigt).

#### 4.4.3 Gleichartige Folgehandlungen

Werden bei der Bearbeitung eines Ermittlungsvorgangs weitere rechtswidrige Handlungen desselben Tatverdächtigen bekannt, die derselben Schlüsselzahl zuzuordnen sind, sind sie unabhängig von seiner ein- oder mehrmaligen Entschlussfassung unter den folgenden Voraussetzungen nur als 1 Fall zu erfassen. Diese Voraussetzungen gelten auch für unaufgeklärte Straftaten, soweit aus kriminalistischer Sicht die gleichartigen Folgehandlungen einem oder gemeinschaftlich handelnden **noch nicht** ermittelten Täter/Tätern zuzuordnen sind.

- Die wiederholte Begehung derselben rechtswidrigen Tat ausschließlich z. N. desselben Geschädigten.  
Unter Geschädigten sind die **unmittelbar Betroffenen** zu verstehen. Filialen eines Konzerns oder eines Kreditinstitutes sind somit einzelne Geschädigte.

BKA K PKS	<b>Richtlinien für die Führung der Polizeilichen Kriminalstatistik i.d.F. vom 01.01.2011</b>	Seite <b>21</b>
--------------	--	-----------------

Beispiel:

Innerhalb eines Ermittlungsvorgangs wird festgestellt, dass ein Tatverdächtiger über einen Zeitraum von 10 Monaten fortlaufend Ladendiebstähle zum Nachteil derselben Kaufhausfiliale begangen hat

= 1 Fall.

- Die wiederholte Begehung derselben rechtswidrigen Handlung, wobei die Rechtsordnung/Allgemeinheit geschädigt ist (keine natürliche oder juristische Person als „Geschädigte“).

Beispiele:

1. Ein Antiquitätenhändler hat gestohlene Kunstgegenstände über einen längeren Zeitraum angekauft  
= 1 Fall.

2. Eine Person hat wiederholt pornographische Schriften vertrieben  
= 1 Fall.

3. Ein Betrieb verschmutzt über einen längeren Zeitraum ein Gewässer (§ 324 StGB)  
= 1 Fall.

Auch längere Pausen (es können auch mehrere Jahre sein) führen nicht zur Unterbrechung dieser Regel.

#### 4.4.4 Tatmehrheit

Sind mehrere rechtswidrige Taten desselben Tatverdächtigen durch selbständige Handlungen z. N. verschiedener Geschädigter (unmittelbar Betroffene) begangen worden oder wurden unterschiedliche Gesetzesnormen verletzt (unabhängig von der Zahl der Geschädigten), ist je 1 Fall zu zählen.

Beispiel:

1. Aus 10 Kraftfahrzeugen unterschiedlicher Halter werden Gegenstände entwendet  
= 10 Fälle.

2. Ein Reifenstecher beschädigt Reifen an 12 Fahrzeugen (7 Fahrzeuge einer Autovermietung und weiterer 5 unterschiedlicher Halter)  
= 6 Fälle.

#### 4.4.5 Regelung besonderer Fälle einschl. Vorrangregelung

##### 4.4.5.1 Betrug und Wettbewerbsdelikte

- Betrug mittels rechtswidrig erlangter unbarer Zahlungsmittel (Schlüsselgruppe<sup>2</sup> 516000.) ist vorrangig zu erfassen, wenn gleichzeitig ein anderer Betrugsschlüssel berührt ist.

---

<sup>2</sup> Die Schlüsselgruppe zu einem gegebenen Straftatenschlüssel „SSSSSS“ sind alle Fälle, die sich auf diesen Schlüssel SSSSSS selbst und/oder auf einen oder mehrere Schlüssel beziehen, die direkt oder indirekt dem Schlüssel SSSSSS untergeordnet sind.

BKA K PKS	<b>Richtlinien für die Führung der Polizeilichen Kriminalstatistik i.d.F. vom 01.01.2011</b>	Seite <b>22</b>
--------------	--	-----------------

- Betrug mit Zugangsberechtigungen zu Kommunikationsdiensten (Schlüsselzahl 517900) hat bei Überschneidung Vorrang vor Waren-/Warenkreditbetrug (Schlüsselgruppe 511000). Bei betrügerischem Einsatz unbarer Zahlungsmittel (Schlüsselgruppe 516000) haben diese dagegen Vorrang vor Betrug mit Zugangsberechtigung zu Kommunikationsdiensten.
- Bestechlichkeit und Bestechung im geschäftlichen Verkehr, gewerbsmäßig oder als Mitglied einer Bande § 300, Satz 2, Nr. 2 StGB (Schlüsselzahl 657200) ist vorrangig zu erfassen, wenn gleichzeitig ein Vorteil großen Ausmaßes nach § 300, Satz 2, Nr. 1 StGB (Schlüsselzahl 657300) vorliegt.

#### 4.4.5.2 Rauschgiftdelikte

Bei der Erfassung von Rauschgiftdelikten sind nachfolgende Besonderheiten zu beachten.

- Vorrang der jeweils qualifizierteren Handlung

Sind innerhalb eines Ermittlungsvorgangs wegen Rauschgiftdelikten bei den Schlüsselgruppen "illegale Einfuhr (733\*00)", "Handel/Schmuggel (732\*00)" und "allgemeine Verstöße (731\*00)" gleiche Drogenarten betroffen, so werden untergeordnete Delikte in höherwertige einbezogen und daher nicht erfasst (die Auflistung der Schlüsselgruppen entspricht der Rangfolge).

Beispiel:

betroffen 733200, 732200, 731200 (Drogenart = Kokain)  
= erfasst wird 1 Fall „733200“

- Vorrang der Drogenarten

Sind bei einem Rauschgiftdelikt mehrere Drogenarten betroffen, so gilt folgende Reihenfolge:

1. Heroin
2. Kokain  
(Hinweis: Ist neben Kokain auch das Derivat Crack betroffen, so ist dieses vorrangig zu erfassen.)
3. Amphetamin/Methamphetamin und deren Derivate in Pulver- oder flüssiger Form
4. Amphetamin/Methamphetamin und deren Derivate in Tabletten- bzw. Kapselform (einschl. Ecstasy)
5. LSD
6. Cannabis
7. Sonstige

Nur in Ausnahmefällen – krasses Missverhältnis (z. B. 8 g Kokain zu 2,3 kg Haschisch) - kann eine andere (weniger gefährliche) Drogenart erfasst werden.

- Unterschiedliche Handlungen **und** Drogenarten

Bei unterschiedlichen Handlungen **und** unterschiedlichen Drogenarten in einem Ermittlungsvorgang hat grundsätzlich die Handlung Vorrang vor der Drogenart.

BKA K PKS	<b>Richtlinien für die Führung der Polizeilichen Kriminalstatistik i.d.F. vom 01.01.2011</b>	Seite <b>23</b>
--------------	--	-----------------

Beispiel:

Illegaler Handel/Schmuggel von Kokain (732200) und Besitz von LSD (731300) =  
1 Fall illegaler Handel/Schmuggel von Kokain (732200)

**aber auch**

Illegaler Handel/Schmuggel von Kokain (732200) und illegale Einfuhr von Cannabis *in nicht geringer Menge* (733800) =  
1 Fall illegale Einfuhr von Cannabis *in nicht geringer Menge* = (733800)

- Sonstige Verstöße gegen das BtMG

Die Bereitstellung von Geldmitteln oder anderen Vermögensgegenständen nach § 29 Abs. 1 Nr. 13 BtMG und die Werbung für BtM nach § 29 Abs. 1 Nr. 8 BtMG sind als separate Fälle zu erfassen.

Das Bereitstellen von Geldmitteln pp. ist unabhängig von der Art des Rauschgifts. Diese Handlung ist so nur auszuweisen, wenn der Täter - ohne selbst aktiv in Erscheinung zu treten - dem unmittelbar Handelnden den wirtschaftlichen Umsatz von Betäubungsmitteln ermöglicht.

Treffen Qualifizierungsmerkmale anderer Schlüssel nach 734\*00 zu, entfällt bei **gleicher** Drogenart die Erfassung nach 731\*00, 732\*00 bzw. 733\*00.

- Tatzeit, Tatzeitraum

Innerhalb eines Ermittlungsvorgangs können sich Handlungen über einen längeren Zeitraum erstrecken. Hierbei kann es sich um mehrere Jahre oder auch nur einige Tage handeln. Eine neuerliche Fallzählung kommt erst wieder in Betracht, wenn der Ermittlungsvorgang abgeschlossen und ein neues Verfahren einzuleiten ist.

**4.4.5.3 Unerlaubte Einreise (Grenzübertritt) mit anschließendem illegalem Aufenthalt**

Bei unerlaubter Einreise (Grenzübertritt) mit anschließendem illegalem Aufenthalt ist nur die Einreise als ein Fall zu melden, wenn sie hinreichend konkretisiert ist (Tatzeit und Übertritts-ort), andernfalls ist ein Fall des illegalen Aufenthalts zu melden.

**4.4.5.4 Geld- und Wertzeichenfälschung**

Das Herstellen, Verbreiten oder Abschieben von Falschgeld ist nur dann statistisch zu erfassen, wenn der Tatverdächtige geständig oder überführt ist.

Bei Schlüssel 553100 "Gebrauch falscher Zahlungskarten oder Vordrucken für Schecks" und 553200 "Nachmachen, Verfälschen, Verschaffen, Feilhalten und Überlassen falscher Zahlungskarten oder Vordrucken für Schecks" ist die Erfassung unaufgeklärter Fälle zugelassen.

**4.4.6 Opfererfassung**

Unbeschadet der Regelung der Fallzählung unter 4.4.1 bis 4.4.5 sind bei Straftaten gegen höchstpersönliche Rechtsgüter (Leben, körperliche Unversehrtheit, Freiheit, Ehre, sexuelle Selbstbestimmung), soweit sie im Straftatenkatalog zur Opfererfassung vorgesehen sind, die verletzten Personen als Opfer mit dem Delikt zu erfassen, durch das sie verletzt wurden.

BKA K PKS	<b>Richtlinien für die Führung der Polizeilichen Kriminalstatistik i.d.F. vom 01.01.2011</b>	Seite <b>24</b>
--------------	--	-----------------

Opfer sind bei allen im Straftatenkatalog mit "O" gekennzeichneten Straftaten bzw. Straftatengruppen zu erfassen. Bei der Erfassung der formellen bzw. individuellen Beziehung zwischen dem Opfer und dem Tatverdächtigen auf der Basis der PKS-Kataloge „Geschädigten-Tatverdächtigen-Beziehung – formal und räumlich soziale Nähe“ ist die Stellung des Opfers, d. h. der (familienrechtliche) Status des Opfers gegenüber dem Tatverdächtigen, maßgeblich.

Vorrang hat stets die engste Beziehung, z. B. Bekanntschaft vor Landsmannschaft und diese vor flüchtige Vorbeziehung; dies gilt auch dann, wenn bei einer Mehrzahl von Tatverdächtigen unterschiedliche Beziehungsgrade zum Opfer bestehen. Das Merkmal Verwandtschaft umfasst alle Angehörigen gemäß § 11 Abs. 1 Nr. 1 StGB und die Partner nichtehelicher Lebensgemeinschaften. Das Merkmal Landsmann ist nur bei Nichtdeutschen und nur dann zu berücksichtigen, wenn Opfer und Tatverdächtiger dieselbe Staatsangehörigkeit besitzen, jedoch weder miteinander verwandt noch bekannt sind.

Wird die Art der Beziehung von Opfer und Täter unterschiedlich bewertet, ist die Sichtweise des Opfers für die Erfassung maßgeblich.

Die Erfassung der Merkmale der ‚Geschädigtenspezifik‘ erfolgt unter der Bedingung, dass die Tatmotivation in den personen-, berufs- bzw. verhaltensbezogenen Merkmalen begründet ist oder in Beziehung dazu steht (sachlicher Zusammenhang). Das Ergebnis der polizeilichen Ermittlungen muss erkennen lassen, dass die Tathandlung unter anderem oder allein durch das im Einzelfall vorliegende Merkmal veranlasst war.

#### **4.4.7 Tatverdächtigenerfassung**

##### **4.4.7.1 Zuordnung zu Straftat und Tatort**

Jeder Tatverdächtige ist mit der Schlüsselzahl der Straftat und dem Tatort des ihm zuzurechnenden Falles gesondert zu erfassen.

##### **4.4.7.2 Mehrere gleichartige Fälle**

Sind einem Tatverdächtigen in einem Ermittlungsvorgang mehrere derselben Schlüsselzahl zuzuordnende Fälle (Fälle gleicher Deliktsart) nachgewiesen worden, ist er unter dieser Schlüsselzahl für jeden Statistikbereich nur einmal zu erfassen (Echttatverdächtigenzählung).

##### **4.4.7.3 Mehrere Fälle mit verschiedenen Schlüsselzahlen**

Sind einem Tatverdächtigen in einem Ermittlungsvorgang mehrere Fälle nachgewiesen worden, die verschiedenen Schlüsselzahlen zuzuordnen sind, ist er unter jeder Schlüsselzahl einmal zu erfassen.

##### **4.4.7.4 Wechselnde Tatbeteiligung**

Sind mehrere aufgeklärte Straftaten gleicher oder verschiedener Schlüsselzahl zu erfassen, und haben mehrere Tatverdächtige diese unter wechselnder Tatbeteiligung begangen, ist jede Straftat unter Angabe der Tatverdächtigenbeteiligung nur einmal zu erfassen.

BKA K PKS	<b>Richtlinien für die Führung der Polizeilichen Kriminalstatistik i.d.F. vom 01.01.2011</b>	Seite <b>25</b>
--------------	--	-----------------

#### **4.4.7.5 Mehrere Tatverdächtige bei Fahrlässigkeitsdelikten**

Ein fahrlässiges Zusammenwirken mehrerer tatverdächtiger Personen im Rahmen einer Nebentäterschaft (Mehrtäterschaft) ist in der PKS analog zu den Fällen strafrechtlich normierter Beteiligung als ein Fall mit mehreren Tatverdächtigen zu erfassen.

#### **4.4.8 Berichtigung, Löschung**

Notwendige Berichtigungen oder Löschungen bereits gemeldeter Daten sind zu gewährleisten. Sie sind nur innerhalb eines Berichtsjahres möglich.

BKA K PKS	<b>Richtlinien für die Führung der Polizeilichen Kriminalstatistik i.d.F. vom 01.01.2011</b>	Seite <b>26</b>
--------------	--	-----------------

## **5 AUFGABEN DER LANDESKRIMINALÄMTER UND AUFBEREITUNG DER STATISTISCHEN DATEN**

---

### **5.1 Aufgaben der Landeskriminalämter**

Die Landeskriminalämter haben die statistischen Daten zu sammeln, aufzubereiten und als Einzeldatensätze gemäß der gültigen technischen Schnittstellenbeschreibung an das BKA zu übermitteln. Sie gewährleisten durch entsprechende Kontrollmaßnahmen die Datenqualität.

Erfassungszuständigkeit siehe auch 4.2.

Die Landeskriminalämter unterrichten das Bundeskriminalamt unverzüglich über die jährliche Veröffentlichung ihrer PKS-Daten.

### **5.2 Aufbereiten der statistischen Daten (Auswertung)**

Standardmäßig wird das Ergebnis nur mit den ersten 4 Stellen des sechsstelligen Straftatenschlüssels in den Tabellen abgebildet.

Festlegungen zur Nutzung (Auswertung) der PKS-Einzeldatensätze, die über die bisherigen Standardtabellen hinaus gehen, werden zu einem späteren Zeitpunkt getroffen.

#### **5.2.1 Zählung (Auswertung) der bekannt gewordenen Fälle**

Jede bekannt gewordene Straftat ist in der für den Tatort zu erstellenden Bereichsstatistik (*Gebiet, über das die Tabellenerstellung läuft, z.B. Kreis, Land*) als ein bekannt gewordener Fall zu zählen.

Zu einem übergeordneten Schlüssel sind alle Fälle zu zählen, die sich auf einen der direkt oder indirekt untergeordneten Schlüssel beziehen. Da ein indirekt untergeordneter Schlüssel mehrfach in einen übergeordneten Schlüssel einfließen kann, ist darauf zu achten, dass die Fälle zu solchen Schlüsseln nicht doppelt gezählt werden.

#### **5.2.2 Zählung (Auswertung) der aufgeklärten Fälle**

Jeder aufgeklärte Fall ist in gleicher Weise wie der bekannt gewordene Fall unter 5.2.1 auf allen Zählerebenen jeweils 1x zu zählen.

#### **5.2.3 Zählung (Auswertung) der Opfer**

Jedes erfasste Opfer ist entsprechend der Zählweise des bekannt gewordenen Falles unter 5.2.1 auf allen Zählerebenen 1x zu zählen.

#### **5.2.4 Zählung (Auswertung) der Tatverdächtigen**

Bis zum Jahr 2011 erfolgt die Konsolidierung der Attributwerte von Tatverdächtigen auf Bundesebene parallel auf der Grundlage der alternativen Zählweisen „Straftatenspezifische Tatverdächtigenbestimmung (SsTB)“ und „Vollständige Attributwertzählung (VAZ)“. Für die Erstellung der Polizeilichen Kriminalstatistik der Bundesrepublik Deutschland findet das Verfahren SsTB Anwendung. Zur Vermeidung von Inkonsistenzen zwischen den vom BKA auf Ba-



BKA K PKS	<b>Richtlinien für die Führung der Polizeilichen Kriminalstatistik i.d.F. vom 01.01.2011</b>	Seite <b>27</b>
--------------	--	-----------------

sis der Einzeldatensätze zu generierenden Standardtabellen der Länder und den von den Ländern eigenständig erstellten Standardtabellen, stellt das BKA den Ländern, die die Konsolidierung nach SsTB nicht umsetzen können, für die Veröffentlichung der jeweiligen Landes-PKS, die nach SsTB erstellten Landestabellen zur Verfügung.

Die nachfolgend beschriebenen Grundsätze zur Tatverdächtigenzählung beziehen sich auf die „Straftatenspezifische Tatverdächtigenzählung (SsTB)“ und gewährleisten, dass jeder Tatverdächtige für jeden Berichtszeitraum gemäß den Regeln für die Echttatverdächtigenzählung nur einmal gezählt wird.

#### **5.2.4.1 Echttatverdächtigenzählung / Zusammenführungsmerkmale**

##### **Echttatverdächtigenzählung**

Um den datenschutzrechtlichen Belangen zu genügen, werden für die PKS die Datenfelder Geburtsname (8 Stellen), Vorname (3 Stellen) sowie das Geburtsdatum mittels einer BSI-Verschlüsselungssoftware (Stand: 27.07.2000) bundeseinheitlich anonymisiert (BSI-Schlüssel).

Die Zählung des Tatverdächtigen erfolgt unter Verwendung des BSI-Schlüssels plus des Geschlechtes.

##### **Zusammenführungsmerkmale**

Wird ein Tatverdächtiger zum gleichen Attribut mit unterschiedlichen Attributwerten erfasst, so ist er mit dem „jüngsten Attributwert“ zu zählen, soweit in den Tabellenbeschreibungen nichts anderes festgelegt ist.

Zur Festlegung des jüngsten Attributwertes wird der Zeitstempel "Tatzeitendedatum" herangezogen. Im Falle mehrerer gleicher Tatzeitendedaten (innerhalb einer Schlüsselgruppe) findet hilfsweise zusätzlich das Kriterium „jüngstes Personeneinstellungsdatum“ Anwendung. Sofern auch diesbezüglich mehrere gleiche Daten vorliegen, erfolgt die abschließende Selektion höchst hilfsweise auf Basis des kleineren Schlüssels des Attributwerts zu der Zuordnung zu einem dieser Fälle.

Demnach wird hier für Tatverdächtige mit mehreren Werten zu einem Attribut nur ein Wert gezählt.

Beim Alter des Tatverdächtigen wird die höchste Altersangabe verwendet.

Das folgende Beispiel soll dies verdeutlichen:

Beispiel für TV899m (Geburtsdatum: 10.05.1994):

	<u>SZ:</u>	<u>PE-Dat.</u>	<u>TE-Dat.</u>	<u>Alter z. Tz</u>	<u>Staatsangehörigkeit</u>
DS1:	515000	10.04.08	15.03.08	13	Türkisch
DS2:	216000	19.12.08	01.12.08	14	Deutsch

SZ: Straftatenschlüssel (515000: Leistungerschleichung, 216000 = Handtaschenraub) PE-Dat: = Personeneinstellungsdatum, TE-Dat. = Tatzeitenddatum, Alter z.Tz. = Alter zur Tatzeit, Nat. = Nationalität des TV

Ergebnis:

<u>SZ</u>	<u>TVI</u>	<u>Deutsch</u>	<u>Nichtdeutsch</u>	<u>Alter &lt; 14</u>	<u>Alter 14 &lt; 18</u>
-----	1	1	0	0	1
216000	1	1	0	0	1
515000	1	0	1	1	0

SZ: Straftatenschlüssel (-----: Straftaten insgesamt)

Interpretation:

Ein 13-jähriger Türke ist zunächst mit einer Leistungerschleichung auffällig geworden (Tatzeit: 25.02.2008). Im gleichen Berichtsjahr wird er als 14-Jähriger - jetzt Deutscher – mit einem Handtaschenraub in der PKS erfasst (Tatzeit: 17.09.2008). Wie lässt sich das unter Berücksichtigung der echten Tatverdächtigenzählung in den Tabellen abbilden? Aus dem Ergebnis wird ersichtlich, dass der Tatverdächtige beim Raub als Deutscher gezählt und der Altersgruppe der 14-18-Jährigen zugeordnet wird, bei der Leistungerschleichung hingegen wird er als Nichtdeutscher unter 14 Jahren eingeordnet. Wichtig ist nun die Entscheidung, mit welchen Attributwerten er bei den Straftaten insgesamt gezählt wird. Nach dem o. g. Kriterium "Tatzeitenddatum" muss er als Deutscher der Altersgruppe der 14-18-Jährigen zugeordnet werden.

#### 5.2.4.2 Zählung auf den Hierarchieebenen

Jeder Tatverdächtige ist in der für jeden Tatort zu erstellenden Bereichsstatistik (*Gebiet über das die Tabellenerstellung läuft, z.B. Kreis*) bei Straftaten gleicher Schlüsselzahl nur 1x und in der (den) nächsthöheren Bereichsstatistik(en) (*z.B. Land, Bund*) wiederum nur 1x zu zählen.

#### 5.2.4.3 Verschiedene Schlüsselzahlen zu einem Bereich (z.B. Land)

Hat ein Tatverdächtiger in einem Statistikbereich (*z.B. Land*) mehrere Straftaten begangen, die verschiedenen Schlüsselzahlen zuzuordnen sind, wird er zu jeder Schlüsselzahl und zu der (den) jeweils nächsthöheren Gruppe(n) sowie bei der Ingesamt-Zahl nur 1x gezählt.

#### 5.2.4.4 Verschiedene Schlüsselzahlen zu mehreren Bereichen

Hat ein Tatverdächtiger in mehreren Statistikbereichen (*z.B. Land, Bund*) Straftaten begangen, die verschiedenen Schlüsselzahlen zuzuordnen sind, wird er für jeden Bereich (*z.B.*

BKA K PKS	<b>Richtlinien für die Führung der Polizeilichen Kriminalstatistik i.d.F. vom 01.01.2011</b>	Seite <b>29</b>
--------------	--	-----------------

*Land, Bund*) zu jeder Schlüsselzahl und zu der (den) jeweils nächsthöheren Gruppe(n) sowie bei der Ingesamt-Zahl nur 1x gezählt.

### **5.3 Anlieferung der Einzeldatensätze und Erstellen der Tabellen**

#### **5.3.1 Anlieferung von Einzeldatensätzen**

Die Anlieferung der Einzeldatensätze an das BKA hat grundsätzlich bis zum 15. des Folgemonats zu erfolgen. Details hierzu finden sich in der gültigen Schnittstellenbeschreibung, Manual 5.n, Abschnitt 1.1.2 Lieferfristen und –zeiträume. Der Abschnitt 6.3 enthält Beispiele, die das Zusammenwirken von Lieferfrist, Wirkdatum, Berichtszeitraum und Personeneinstellungsdatum verdeutlichen.

Die Einzeldatensätze werden mit den aktuell gültigen Schlüsselwerten angeliefert. Ungültig gewordene Schlüsselwerte sind gültigen zuzuordnen, um auch im Falle einer nachträglichen Aufklärung von Fällen aus den Vorjahren die Aktualität der Schlüsselwerte zu gewährleisten.

Diese Regelung betrifft nicht den Katalog „Dienststelle“, da dieser Teil der Satzidentifikation ist.

Die Gültigkeit der Schlüsselwerte wird grundsätzlich über das mit anzuliefernde Datenfeld „Wirkdatum“ (Zuordnungsdatum zu einem Berichtszeitraum, das zudem der Synchronisation der Datenbestände Land/BKA dient) geprüft.

Zur Gewährleistung der korrekten Plausibilisierung sind alle neuen polizeilichen Ermittlungsergebnisse mit PKS-Relevanz, die im Zuge einer nachträglichen Aufklärung oder nachträglich ermittelter Tatverdächtigen bekannt werden, auch jahresübergreifend zu übermitteln, d. h. Änderungen wegen neuer polizeilicher Erkenntnislage im Fall-, Tatverdächtigen- und Opferbereich (z. B. qualifiziertes Delikt, Tatort). Änderungen im aktuellen Berichtsjahr haben keine Auswirkungen auf die abgeschlossenen Berichtsstände der Vorjahre. Das Fallberichtsdatum und das Personeneinstellungsdatum bereits vorhandener Tatverdächtiger bleiben unveränderbar. Neue Tatverdächtige können mit aktuellem Personeneinstellungsdatum angehängt werden.

#### **5.3.2 Erstellen von Tabellen**

Zur Auswertung der statistischen Daten sind die folgenden Tabellen unter Verwendung des vierstelligen optional sechsstelligen Straftatenschlüssels zu erstellen.

- a) Tabelle 01 als Monatstabelle: *spätestens zum Ende des folgenden Monats*
- b) Tabellen 01 und 20 als Halbjahrestabellen: *spätestens zum 31.07. des Berichtsjahres*
- c) die bundeseinheitlichen Jahrestabellen (Anlage 1) mit Ausnahme der Tabelle 08: *spätestens zum 15.02. des folgenden Jahres*
- d) Tabelle 08 (Tatzeitstatistik) als Jahrestabelle: *im Mai des folgenden Jahres mit Stand vom 30.04.*

### **5.4 Plausibilitäten**

Einer inhaltlichen Fehlerbereinigung dient eine bundeseinheitliche Plausibilitätenliste (Anlage 1).

BKA K PKS	<b>Richtlinien für die Führung der Polizeilichen Kriminalstatistik i.d.F. vom 01.01.2011</b>	Seite <b>30</b>
--------------	--	-----------------

## **6 AUFGABEN DES BUNDESKRIMINALAMTES**

---

### **6.1 Jahresstatistiken**

Das Bundeskriminalamt fasst die angelieferten Einzeldatensätze zur Jahresstatistik der Polizeilichen Kriminalstatistik (PKS) der Bundesrepublik Deutschland zusammen und stellt sie Berechtigten zur Verfügung. Nach der Veröffentlichung der Jahres-PKS können die PKS-Berichte (z.B. Jahrbuch, Zeitreihen) im Internet veröffentlicht und darüber hinausgehende Anfragen auf Grundlage der vorhandenen PKS-Daten (PKS-Standardtabellen, Sonderauswertungen auf Basis der PKS-Einzeldatensätze) beantwortet werden. Als Grundlage für die Interpretation der Daten dienen die jährlich von den Ländern übermittelten Hintergrundinformationen, wie z.B. Erfassungsprobleme/-fehler, Serien, Hinweise auf Einflussfaktoren für die Zahlenentwicklung wie beispielsweise die Wirkungen polizeilicher Bekämpfungskonzepte und spezielle soziodemografische Konstellationen, zur Jahres-PKS der Länder. Erkannte Auffälligkeiten werden vom BKA grundsätzlich in den Ländern nachgefragt.

### **6.2 Beitrag zur Internationalen Kriminalpolizeilichen Statistik**

Das Bundeskriminalamt erstellt den Beitrag der Bundesrepublik Deutschland für die Internationale Kriminalpolizeiliche Statistik.

### **6.3 Bund-Länder-Konsultationsverfahren bei Anfragen nach dem Informationsfreiheitsgesetz des Bundes**

In den Fällen von Anfragen nach dem Informationsfreiheitsgesetz des Bundes (IFG) erteilt das Bundeskriminalamt Auskunft über die EDS der PKS nicht vor der Veröffentlichung der PKS durch die Länder und den Bund.

Das Bundeskriminalamt unterrichtet die Länder über sie betreffende Anfragen binnen fünf Werktagen und räumt den Ländern Gelegenheit zur Abgabe einer Stellungnahme binnen zehn Werktagen nach Erhalt der Anfrage ein.

Die eigenverantwortliche Prüfung der Anfragen durch das Bundeskriminalamt erfolgt unter Einbeziehung der Länder-Stellungnahmen.

BKA K PKS	<b>Richtlinien für die Führung der Polizeilichen Kriminalstatistik i.d.F. vom 01.01.2011</b>	Seite <b>31</b>
--------------	--	-----------------

## **7 INKRAFTTRETEN**

---

Diese Richtlinien treten für das Berichtsjahr 2011 mit Wirkung vom 01. Januar 2011 in Kraft.

### **Anlagen**

**Anlage 1: PKS-Kataloge**

**Anlage 2: Tabellenübersicht**

**Anlage 3: Definitionskatalog**

**Anlage 4: Ablaufdiagramm der Erfassungsregeln**

**Anlage 5: Beispielsammlung**

## Änderungsnachweis

	Datum	Geänderte Kapitel	Grund der Änderung
	<b>05.07.2010</b>		<b>Übernahme aus Berichtsjahr 2010</b>
	05.07.10	Anlagen (Beschlussammlung)	Beschlussammlung aus Anlagen rausgenommen (57. AT, TOP 2.3, Beschluss Pkt. 2.)
	05.07.10	2.1.4 PMK	Textänderung (redaktionell) (57. AT, TOP 3.2, Beschluss Pkt. 2.)
	05.07.10	4.4.5.2 RG-Delikte	Textänderung (redaktionell) (57. AT, TOP 3.3)
	05.07.10	Neu 3.10	57. AT, TOP 3.4, Pkt. 2 (Sachbesch. durch Graffiti insgesamt)
	05.07.10	2.5	Textänderung (redaktionell) (57. AT, TOP 3.5, Pkt. 3a)
	05.07.10	4.4.6	Textänderung (redaktionell) (57. AT, TOP 3.5, Pkt. 3b und TOP 3.7, Pkt. 3)
	10.08.10	4.1.3	Textänderung (redaktionell) "Geschädigten-/Tatverdächtigen-Beziehung - soziale Kategorie" sowie "Geschädigtenspezifik" den Zusatz [optional] gelöscht, da Umsetzung ab 01.01.11
	02.11.10	2.8.5 "Wohnsitz unbekannt / ohne festen Wohnsitz	Gestrichen (57. AT, TOP 3.5)

BKA K PKS	Richtlinien für die Führung der Polizeilichen Kriminalstatistik i.d.F. vom 01.01.2011	<b>Anlage 3</b> Seite 1
--------------	---	----------------------------

## **Definitionskatalog der PKS 2010 (kriminologische Begriffe und ihre kriminalstatistische Zuordnung)**

---

### **Vorbemerkungen:**

Die Umsetzung strafrechtlich oder strafnebenrechtlich relevanter Lebenssachverhalte in kriminologische Kategorien und ihre weitere Zuordnung zu statistischen Schlüsselzahlen ist nicht immer einfach, wird teilweise unterschiedlich gehandhabt und kann letztlich zu einer falschen statistischen Erfassung führen.

Teilweise liegen die Gründe einer falschen oder nicht genügend präzisen Subsumtion auch in den sich ständig wandelnden Tatformen, neuen Tatbegehungsarten und den sich ändernden Situationen und Gegebenheiten des Wirtschaftslebens.

Mit der Zusammenstellung von BEGRIFFSERLÄUTERUNGEN und DEFINITIONEN für eine Vielzahl kriminologischer Bezeichnungen - nebst Zuordnung der entsprechenden Schlüsselzahlen - wird eine Arbeitsanleitung vorgelegt, die - über die Sachzusammenhänge zur Polizeilichen Kriminalstatistik hinaus - für jeden (kriminal-) polizeilichen Sachbearbeiter von Bedeutung sein muss.

Die Initiative zu der kriminologischen Definitionssammlung erging von der Ständigen Kommission Polizeiliche Kriminalstatistik. Die Inhalte der einzelnen Begriffe sind mit den jeweiligen kriminalpolizeilichen Bundesgremien abgestimmt bzw. basieren auf bereits gültigen Beschlusslagen. Die redaktionelle Zusammenstellung wurde durch die UAG 2 (Zähl-/Erfassungsregeln, Definitionen) vorgenommen und der K-PKS auf ihrer 39. AT, TOP 8.2 vorgelegt. Die weitere Katalogpflege für den bundeseinheitlichen Definitionskatalog übernimmt das BKA (KI 12).

BKA K PKS	Richtlinien für die Führung der Polizeilichen Kriminalstatistik i.d.F. vom 01.01.2011	<b>Anlage 3</b>  Seite 2
--------------	---	--------------------------------

### **Lesehinweis:**

#### Quellennachweis (speziell):

- (1) Bayerisches Landeskriminalamt - TOP 13 aus 25. AT PKS
- (2) LKA Baden-Württemberg - TOP 13 aus 25. AT PKS
- (3) Anlage 6, TOP 3.1/91 aus Leitertagung WIKRI
- (4) BKA OA 45, TOP 7 aus Leitertagung WIKRI im Oktober 1994
- (5) BKA KI 12, Schreiben vom 22.06.95, zu TOP 9.6/36. AT  
Richtlinien für die Führung der Polizeilichen Kriminalstatistik vom 01.01.83  
(Stand 01.01.95)
- (6) LKA Niedersachsen (AG „Taschendiebstahl“); 38. AT K PKS, TOP 3.4.4
- (7) LKA Berlin (LKA 1232)
- (8) LKA Baden-Württemberg (Fax der Abt. 6, 611, vom 17.11.95 und 20.11.95)
- (9) Beschluss der IMK, 167. Sitzung, am 10.05.01, TOP 10.1
- (10) 38. AT der K PKS, TOP 3.4.4
- (11) K-Wikri gem. FS BKA KI 12 vom 19.07.96
- (12) BKA OA 34, Schr. v. 28.10.96 an BKA KI 12
- (13) Schreiben der GF der K-Wikri vom 5.7.96 Ziffer 4 (Der Zusatz „Ton“ hinter „Sprache“  
wurde von der K PKS auf der 40. AT, TOP 5.2 eingebracht.)
- (14) 41. AT der K PKS, TOP 4
- (15) 43. AT der K PKS, TOP 2
- (16) 45. AT der K PKS, TOP 2.3.3
- (17) 46. AT der K PKS, TOP 1.4
- (18) Umlaufbeschluss der K PKS vom 23.07.01, 149. Tagung der AG Kripo, TOP 8.5 und  
Umlaufbeschluss des AK II vom 29.08.01
- (19) 47. AT der K PKS, TOP 2.2, 2. Protokollnotiz
- (20) 47. AT der K PKS, TOP 2.4.1
- (21) 47. AT der K PKS, TOP 2.5 und 4.2.2
- (22) 47. AT der K PKS, TOP 3.6
- (23) 48. AT der K PKS, TOP 3.1.5
- (24) 49. AT der K PKS, TOP 3.5.1
- (25) 49. AT der K PKS, TOP 4.2.6
- (26) 50. AT der K PKS, TOP 3.1.3 A
- (27) 50. AT der K PKS, TOP 3.1.3 B
- (28) 50. AT der K PKS, TOP 3.4.3, 2. Beschlusspunkt
- (29) 50. AT der K PKS, TOP 3.4.4
- (30) 50. AT der K PKS, TOP 3.6 und Umlaufverfahren in der K PKS
- (31) 52. AT der K PKS, TOP 2.1.1
- (32) 52. AT der K PKS, TOP 2.3.1
- (33) 52. AT der K PKS, TOP 2.2.10
- (34) 55. AT der K PKS, TOP 2.3.2
- (35) 55. AT der K PKS, TOP 2.2
- (36) 57. AT der K PKS, TOP 3.13

#### Hochzahl 1 in den Überschriften:

Sofern ein kriminologischer Begriff mit der Hochzahl 1 gekennzeichnet ist, ist die jeweilige Definition bereits in dem bundeseinheitlichen Richtlinienenteil zur Polizeilichen Kriminalstatistik enthalten.

Die Ordnungszahlen in Klammern - im Anschluss an die Definitionstexte - stehen für einen speziellen Quellennachweis.



BKA K PKS	Richtlinien für die Führung der Polizeilichen Kriminalstatistik i.d.F. vom 01.01.2011	<b>Anlage 3</b> Seite 3
--------------	---	----------------------------

Hinweis zu den Schlüsselzahlen:

Soweit der Straftatenkatalog der Polizeilichen Kriminalstatistik für den jeweiligen Definitionsbegriff eine dazugehörige Schlüsselzahl ausweist, ist diese der Begriffsüberschrift nachgestellt. Länderspezifische Schlüsselzahlen werden nicht berücksichtigt. Im Weiteren wird nur der Begriff „Schlüssel“ verwendet.

Anstelle der letzten beiden Ziffern des 6-stelligen Schlüssels finden Platzhalter (\*\*) Verwendung, da die Definitionen sich ggf. auch auf bestehende oder zukünftige Schlüsseluntergliederungen beziehen.

BKA K PKS	Richtlinien für die Führung der Polizeilichen Kriminalstatistik i.d.F. vom 01.01.2011	<b>Anlage 3</b>  Seite 4
--------------	---	--------------------------------

### **Abrechnungsbetrug, im Gesundheitswesen**

- Schlüssel 5181\*\* umfasst aber alle Formen des Abrechnungsbetruges -

Der Abrechnungsbetrug im Gesundheitswesen besteht in der betrügerischen Erlangung von Geldleistungen von Selbstzahlern, Krankenkassen, Krankenversicherungen und Beihilfestellen durch Angehörige medizinischer oder pharmazeutischer Berufe sowie Krankenhäusern und Sanatorien. (11) (28)

### **Anlagebetrug (§ 263 StGB)**

**Schlüssel: „5132\*\*\*“**

Täter veranlasst die Geschädigten (i.d.R. über eine Anlagevermittlungsfirma) mit Versprechen hoher Renditen, hoher Kursgewinne oder anderer attraktiver Gewinnmöglichkeiten zur Hergabe von Anlagegeldern, verwendet diese aber ganz oder teilweise zweckwidrig oder täuscht anderweitig über wesentliche Merkmale der Geldanlage (z. B. Risiko, Aufschläge, Provisionsanteile usw.). (3)(4)

### **Arbeitsvermittlungsbetrug**

**Schlüssel: „5173\*\*\*“**

- siehe auch Vermittlungsbetrug-

Täter täuscht die Vermittlung von Arbeitsplätzen oder sonstigen Verdienstmöglichkeiten mit dem Ziel vor, Vorschüsse oder Gebühren zu erlangen. (3) (5)

### **Automatendiebstahl (Diebstahl von/aus Automaten)**

**Schlüssel: „3/4\*\*7\*\*\*“**

Neben der tatsächlichen Entwendung von Automaten (Geräten) wird hierunter vor allem die Manipulation an (dem Mechanismus von) Automaten mit dem Ziel der Erlangung von Bargeld und/oder Waren verstanden.

Bei der Anwendung von Gewalt bzw. der Nutzung von (Brech-) Werkzeugen liegt grundsätzlich ein Fall unter erschwerenden Umständen vor. Auch die „Überlistung“, z. B. durch den Einwurf von Ronden oder die Anwendung des „Paniertricks“, ist als Diebstahl unter erschwerenden Umständen anzusehen.

Hiervon sind Handlungen zu unterscheiden, die mit dem Ziel der Erlangung von Bargeld oder zur Vermeidung von Geldausgaben an Automaten begangen werden, soweit sie von den Spezialbestimmungen wie:

- der Leistungserschleichung = mechanische oder sonstige manipulative Beeinflussung (z. B. durch Nutzung eines Computerprogramms) eines Leistungsautomaten (z. B. Musikbox, Spiel-, Wiege-, Fernsprechautomat)
- des Computerbetruges = unbefugte Beeinflussung eines dv-technisch kontrollierten, gesteuerten bzw. gesicherten Verarbeitungsvorganges (z. B. bei einem Geldausgabautomaten)

erfasst sind. (8)

### **Baubetrug**

**Schlüssel: „5120\*\*\*“**

- siehe auch Grundstücksbetrug-

Täter verspricht arglistig ordnungsgemäße Bauausführung, führt jedoch den Bau nicht oder in mangelhafter/minderwertiger Qualität aus. (1) (3) (5)

Nahezu alle denkbaren Manipulationsmöglichkeiten im Bereich des Strafgesetzbuches einschließlich der Bestimmungen im Gesellschaftsrecht können hier auf dem Sektor des Bau- und Wohnungswesens ihren Niederschlag finden.

*Beispielhaft werden aufgeführt:*

- Beginn eines Bauvorhabens mit Fremdmitteln trotz mangelnder Vollfinanzierung, Inkaufnahme der Möglichkeit, dass der Bau „stecken bleibt“ und zur Zwangsversteigerung gelangt.

BKA K PKS	Richtlinien für die Führung der Polizeilichen Kriminalstatistik i.d.F. vom 01.01.2011	<b>Anlage 3</b>  Seite 5
--------------	---	--------------------------------

- Entgegennahme von Baukostenzuschüssen trotz mangelnder Vollfinanzierung in der Hoffnung, dass die Zuschusszahler Nachschüsse leisten werden, um ihre bereits gezahlten Zuschüsse nicht zu verlieren.
- Entgegennahme von Baukostenzuschüssen und Vermietung von Wohnungen eines geplanten Objektes, obwohl weder die Absicht noch die Möglichkeit der Durchführung des Bauvorhabens besteht. Der Verbrauch der Gelder ist für eigene Zwecke bestimmt.
- Entgegennahme von Baukostenzuschüssen und Vermietung von Wohnungen eines „geplanten“ Objektes, Vergabe der Wohnungen nach der Fertigstellung an andere Personen als die Zuschussgeber.
- Doppel- und Mehrfachvermietungen gleicher Wohnungen gegen Baukostenzuschuss.
- Fordern und Entgegennahme von Baukostenzuschüssen in einer Höhe, die den zwischen dem Bauherrn und dem Makler vereinbarten Zuschussbetrag übersteigt.
- Berechnen einer überhöhten Maklergebühr, obwohl ortsübliche Gebühren vereinbart wurden.
- Betrügerische Gründung und Geschäftsführung einer Gesellschaft, deren Zweck die Schaffung von Eigentumswohnungen sein soll, zum Zwecke der persönlichen Bereicherung der Gründer, Geschäftsführer oder sonstiger Personen.

**Beitragsbetrug zum Nachteil von Sozialversicherungsträgern**      **Schlüssel: „5177\*\*\*“**

Gänzliche oder teilweise Nichtabführung von Beiträgen an Sozialversicherungsträger unter Verschweigen der tatsächlichen Voraussetzungen für die Abführungspflicht, soweit nicht § 266a StGB als vorrangig angesehen wird. (3)

*Hinweis:* § 266a StGB (Vorenthalten und Veruntreuen von Arbeitsentgelt) wird unter Schlüssel „5220\*\*\*“ erfasst.

**Bestechlichkeit (§ 332 StGB)**      **Schlüssel: „6512\*\*\*“**

Amtsträger (vgl. die in § 332 Abs. 1 und 2 StGB Genannten) fordert, lässt sich versprechen oder nimmt eine vorteilhafte Gegenleistung für eine vergangene oder zukünftige pflichtwidrige Diensthandlung an. (4) (25)

**Bestechung (§ 334 StGB)**      **Schlüssel: „6522\*\*\*“**

Täter bietet an, verspricht oder gewährt den in § 334 Abs. 1 bis 3 StGB genannten Amtsträgern einen Vorteil als Gegenleistung für die Vornahme einer vergangenen oder zukünftigen pflichtwidrigen Diensthandlung. (4) (25)

**Beteiligungsbetrug**      **Schlüssel: „5134\*\*\*“**

Hereinnahme von Teilhabern gegen Zahlung einer Geschäftseinlage in ein nicht bestehendes, erst zu gründendes oder „faules“ Unternehmen unter arglistiger Vorspiegelung hoher Gewinnausschüttung bzw. einer sonst wie lukrativen Teilhaberschaft. (3) (5)

**Betrug (Sonstiger)**      **Schlüssel: „5189\*\*\*“**

Sofern keine der aufgeführten speziellen Begehungsarten des Betruges zutrifft, erfolgt die Erfassung von Verstößen nach § 263 StGB unter o. g. Schlüsselzahl. (3) (5)

BKA K PKS	Richtlinien für die Führung der Polizeilichen Kriminalstatistik i.d.F. vom 01.01.2011	<b>Anlage 3</b>  Seite 6
--------------	---	--------------------------------

### **Betrug bei Börsenspekulationen**

**Schlüssel: „5133\*\*\*“**

Täter veranlasst die Geschädigten (i. d. R. über eine Kapitalanlage- oder Vermittlungsfirma) unter Vortäuschung hoher Kursgewinne und dem Verschweigen des Verlustrisikos zur Hergebe und gegebenenfalls zum Nachschießen von Geldern zwecks Anlage in regulären Wertpapier-, Devisen-, Waren- oder Terminbörsen.

Das überlassene Geld wird nicht oder nur teilweise angelegt oder durch gezielte, den Täter begünstigende Gebührenschniderei aufgezehrt.

Aber: Straftaten im Zusammenhang mit dem Handel von OTC-Papieren und Penny-Stocks sind unter der Schlüssel: „5132\*\*\*“ (Anlagebetrug nach § 263 StGB) zu erfassen. (4)

### **Betrug im Internet**

Bei Betrug mittels Internet reicht eine Vertragshandlung (einfach ins Netz einstellen) nicht aus, erforderlich ist eine persönliche Vertragsverhandlung (individuell auf eine Person eingehen; das verwendete Medium spielt hierbei keine Rolle). (19)

### **Betrug mittels rechtswidrig erlangter Schecks**

**Schlüssel: „5161\*\*\*“**

Täter täuscht Zahlungswillen vor, indem er mit entwendetem oder unterschlagenen Scheck bezahlt. Die frühere Unterscheidung zwischen Euroschecks (mit EC-Scheckkarte und Garantiebetrug DM 400) und sonstigen Schecks entfällt, da die Garantiepflcht der Geldinstitute zum Jahresende 2001 entfallen ist.

Betrügereien mit rechtmäßig erlangten Schecks (sogenannten Eigenschecks) sind unter den Betrugsarten Geldkreditbetrug (Schl.: 5140\*\*), Warenkredit- (Schl.: 5111\*\* oder 5112\*\*) oder Leistungskreditbetrug (Schl.: 5172\*\*) zu subsumieren. (2) (18)

### **Betrug zum Nachteil der öffentlichen Hand**

Alle Betrugshandlungen z. N. staatlicher Institutionen, soweit nicht

- Subventionsbetrug - § 264 StGB - (Schl. 5142\*\*)
- Betrug zum Nachteil von Sozialversicherungen und Sozialversicherungsträgern (Schl. 5177\*\*)
- betrügerische Inanspruchnahme von Sozialversicherungs- und Sozialleistungen - *sonstiger Sozialleistungsbetrug*- (soweit nicht unter Schlüssel 5177\*\* zu erfassen) (Schl. 5178\*\*)
- Vorenthalten und Veruntreuen von Arbeitsentgelt -§ 266a StGB- (Schl. 5220\*\*) – *siehe auch entsprechende Definition* - (2 und Schreiben LKA BW vom 06.12.96 [nur an BKA])

### **Betrugshandlungen z.N. Deutsche Rentenversicherung Bund, der Deutschen Rentenversicherung der Länder, Krankenkassen und Arbeitsämter i.Z.m. der Renten-, Kranken-, Unfallversicherung und ALG I**

**Schlüssel: „5177\*\*\*“**

*siehe auch Betrügerische Erlangung anderer Sozialleistungen wie z. B. Kinder-, Wohngeld, ALG II und Leistungen nach dem BaföG*

Betrügerische Erlangung von Geld oder anderen Sachleistungen von Sozialversicherungsträgern.

Anmerkung: Das Nichtabführen von Beiträgen an die Sozialversicherungen trotz Abführungspflicht wird bereits von Schlüssel: „5220\*\*\*“ erfasst. (4)

BKA K PKS	Richtlinien für die Führung der Polizeilichen Kriminalstatistik i.d.F. vom 01.01.2011	<b>Anlage 3</b>  Seite 7
--------------	---	--------------------------------

**Betrug zum Nachteil von Versicherungen und Versicherungsmissbrauch (§§ 263, 265 StGB)**

**Schlüssel: „5174\*\*“**

*siehe auch betrügerisches Erlangen von Versicherungsleistungen*

Jede ungerechtfertigte Inanspruchnahme von Versicherungsleistungen (soweit nicht Straftatenschlüssel 5177\*\* oder 5178\*\*). (14)

**Betrügerische Erlangung von Kfz**

**Schlüssel: „5111\*\*“**

Unter dieser Schlüsselzahl sind betrügerische Handlungen zu erfassen, wenn das angestrebte Gut ein Kraftfahrzeug ist. (2) (3) (5)

**Betrügerische Erlangung von Versicherungsleistungen**

**Schlüssel: „5174\*\*“**

*siehe auch Betrug zum Nachteil von Versicherungen und Wertersatzbetrug*

Jede ungerechtfertigte Inanspruchnahme von Versicherungsleistungen ist hierunter zu verstehen.

Beispiel: Täter beschädigt seine teuren Zusatzscheinwerfer am Fahrzeug, meldet diese als entwendet seiner Versicherung und kassiert die Neuanschaffungssumme aus der Teilkaskoversicherung.

**Betrügerische Erlangung von Vertragsabschlüssen**

Täter gibt mit dem Ziel der Erlangung von Bargeld oder geldwerten Leistungen in betrügerischer Absicht vor, Verträge unter besonders günstigen Bedingungen abschließen zu können.

Beispiel: Mit geschickt gewählten Äußerungen und Ablenkung des Gegenübers stellt der Werber nicht im Vertrag enthaltene Leistungen als besonders günstig und umfassend heraus, so dass der Interessent ohne weitere Prüfung den Vertrag unterzeichnet. Oftmals werden bei dieser Gelegenheit noch Bestellungen für Abonnements von Zeitschriften „untergeschoben“. (2)

**Betrügerische Erlangung anderer Sozialleistungen wie z. B. Kinder-, Wohngeld, ALG II und Leistungen nach dem BaföG.**

**Schlüssel: „5178\*\*“**

*siehe auch* Betrugshandlungen z. N. Deutsche Rentenversicherung Bund, der Deutschen Rentenversicherung der Länder, Krankenkassen und Arbeitsämter i.Z.m. der Renten-, Kranken-, Unfallversicherung und ALG I

Alle durch Täuschung der vergebenden öffentlichen Stellen betrügerisch erlangten Geld- oder Sachleistungen von Sozialversicherungsträgern (*soweit nicht Straftatenschlüssel 5177\*\**), von Sozialbehörden oder sonstigen öffentlichen Stellen, die sozialpolitisch begründete Vergünstigungen vergeben (z. B. Wohngeld, Kindergeld). (3) (5)

**Computerbetrug**

**Schlüssel: „5175\*\*“**

Erfassung aller Fälle, in denen der Tatbestand nach § 263a StGB als erfüllt angesehen wird, mit Ausnahme des Betruges mit rechtswidrig erlangten Debitkarten mit PIN (hier erfolgt die Erfassung unter Straftatenschlüssel 5163\*\*) oder von Zugangsberechtigungen zu Kommunikationsdiensten (hier erfolgt die Erfassung unter Schlüssel 5179\*\*).

Hinweis:

Der Missbrauch von Scheck- und Kreditkarten durch Geldabhebung am Geldautomaten eines anderen als dem ausstellenden Kreditinstitut (§ 266b StGB) stellt keinen Computerbetrug dar (hier erfolgt die Erfassung unter Straftatenschlüssel 5230\*\*) (3) (5) (18) (32)

BKA K PKS	Richtlinien für die Führung der Polizeilichen Kriminalstatistik i.d.F. vom 01.01.2011	<b>Anlage 3</b>  Seite 8
--------------	---	--------------------------------

## Computerkriminalität <sup>1</sup>

**Schlüssel „8970\*\*\*“**

**Daten von** ⇒ **Zahlungskarten** (Betrug mittels rechtswidrig erlangter..)

### Debitkarte (Betrug mittels rechtswidrig erlangter ...)

**Schlüssel 5162\*\*, 5163\*\***

Debitkarten im Sinne dieser Richtlinien sind alle *Zahlungskarten*, deren Einsatz eine sofortige Belastung des Kontos / Abbuchung vom Konto nach Karteneinsatz bewirkt (Gegenteil: Kreditkarte). Debitkarten können ohne PIN (Lastschriftverfahren; Schl. 5162\*\*) bzw. mit PIN (Schl. 5163\*\*) eingesetzt werden. (18)

## Direkte Beschaffungskriminalität <sup>1</sup>

**Schlüssel „8911\*\*\*“**

### Einmietbetrug

**Schlüssel: „5182\*\*\*“**

Unter diesem Begriff ist sowohl der Betrug z. N. von Beherbergungsstätten als auch z. N. von Privatpersonen zu verstehen. Der Einmietbetrüger gibt vor, er sei willens und in der Lage, für die Überlassung von Räumlichkeiten einschließlich entstehender Nebenkosten den vereinbarten Mietzins zu entrichten. (2) (14)

### Einsponbetrug

*siehe auch Warenbetrug*

Hierbei handelt es sich um eine Form des Warenbetrugs. Der Einsponbetrug wird bandenmäßig begangen und erscheint deshalb besonders gefährlich.

Die „Bandenmitglieder“ täuschen untereinander Geschäfte und dem sorgfältig ausgesuchten Opfer hohe Gewinne vor. Ein Bandenmitglied, als Spanner bezeichnet, tritt als Vermittler in Erscheinung und bringt das „Opfer“ dazu, sich als „Zwischenabnehmer“ an dem „Geschäft“ zu beteiligen, da sich dadurch die Verdienstspanne von der sich bescheiden ausnehmenden „Vermittlungsprovision“ beträchtlich erhöhe. Das Opfer wird in die betrügerischen Geschäfte integriert - „eingesponnen“ - Einsponbetrug.

Sobald der „Zwischenabnehmer“ (Opfer) die gelieferte Ware an den Verkäufer (Bandenmitglied) bezahlt hat, verweigert der Käufer (Bandenmitglied) die Annahme der Waren unter Missbrauch zivilrechtlicher und kaufmännischer - legaler - Ablehnungsgründe. Die Betrugsabsicht ist kaum zu erkennen.

Der Zwischenabnehmer (Opfer) wendet sich wieder an den Verkäufer (Bandenmitglied). Dieser verweigert die Rücknahme der Ware mit dem Hinweis auf den „ordnungsgemäßen Verkauf“.

Der Vermittler (Bandenmitglied) äußert gegenüber Zwischenabnehmer (Opfer), er werde Käufer (Bandenmitglied) rechtlich belangen und trägt dadurch in nicht unerheblichem Maße zur Verschleierung des Betruges bei.

In seiner Verzweiflung ist der Zwischenabnehmer (Opfer) froh, wenn der Verkäufer (Bandenmitglied) „entgegenkommenderweise“ den Verkauf der Ware in Kommission anbietet.

Nicht selten wird dieselbe Ware zur Begehung des nächsten Einsponbetruges verwendet. (2)

### Empfangsberechtigungsschwindel

Täter gibt vor, zum Empfang (Einzug) von fremden Forderungen autorisiert zu sein, und gibt, je nach Situation, gefälschte Quittungen aus.

Beispiel: Die Hausangestellte zahlt an den angeblichen Postbeamten den Betrag für die - nicht bestellte - Nachnahmesendung des Hausherrn. (2)

BKA K PKS	Richtlinien für die Führung der Polizeilichen Kriminalstatistik i.d.F. vom 01.01.2011	<b>Anlage 3</b>  Seite 9
--------------	---	--------------------------------

### **Erschleichen von Krankenhausaufenthalt, ärztliche Behandlung**

In der Absicht, Leistung zu erschleichen, werden tatsächliche oder nicht vorhandene körperliche Mängel vorgegeben.

Beispiel: Hungernder Stadtstreicher liegt abends auf der Straße. Er gibt Sturz durch Stoß eines Unbekannten vor und simuliert starke Kopfschmerzen. Einlieferung ins Krankenhaus erfolgt, wo er Unterkunft und Verpflegung für die Zeit der Beobachtung erhält. (2)

### **Erschleichen von Beförderungen (Tatort)**

**Schlüssel: „5150\*\*\*“**

*siehe auch Tatort*

Bei der Erschleichung von Beförderung durch ein öffentliches Verkehrsmittel ist der Tatort stets der Feststellort (gültig seit 01.01.2001) (16).

### **Falsche ⇒ Zahlungskarten (Gebrauch.....)**

**Schlüssel 5531\*\***

### **Gartenlaube**

*siehe auch Wohnraum*

Gartenlauben sind nur dann als Wohnung anzusehen, wenn sie ständig oder überwiegend zu Wohnzwecken dienen (Lebensmittelpunkt). (20)

### **Gefährliche Eingriffe in den Straßenverkehr**

**Schlüssel 670025**

Der Paragraph 315b StGB erfasst regelmäßig nur verkehrsfremde Eingriffe, also Handlungsweisen, die selbst nicht Teil von Verkehrsvorgängen sind. Im Einzelfall kann das auch Eingriffe einbeziehen, die innerhalb des Verkehrs vorgenommen werden und sich in ihrer äußeren Form von Verkehrsvorgängen nicht unterscheiden.

Gefährliche Eingriffen im fließenden Verkehr werden in der PKS nur dann erfasst, wenn der bewusst zweckwidrige Einsatz eines Fahrzeugs in verkehrswidriger Absicht mindestens mit bedingtem Schädigungsvorsatz erfolgt (Fahrzeug als Waffe oder Schadenswerkzeug).

Ein gefährlicher Eingriff kann (im Einzelfall) auch bei einem äußerlich verkehrsgerechten Verhalten vorliegen, wenn an sich korrektes Fahrverhalten in der Absicht vorgenommen wird, die Unaufmerksamkeit oder Fehleinschätzung anderer Verkehrsteilnehmer zur Herbeiführung eines Unfalls auszunutzen. (36)

### **Geldkreditbetrug**

**Schlüssel: „5141\*\* bis 5145\*\*\*“**

*siehe auch Kreditbetrug*

Betrügerisches Erlangen von Darlehen.

Beispiel: Der Täter erschleicht durch unrichtige Angaben Kreditleistungen, d. h. es muss zur Auszahlung des Darlehens kommen. (12) (21)

### **Geldumtauschwindel**

Unter Vorspiegelung einer bevorstehenden Abwertung des Geldes verspricht der Täter insbesondere alten und ungewandten Personen, deren Geld in wertbeständige Noten umzutauschen. Er lässt sich das „wertlos werdende“ Geld mitgeben und verschwindet. (2)

### **Geld- und Kassenboten (Raub auf ...)**

**Schlüssel: „2131\*\*\*“**

Als Geld- und Werttransporte durch Geld- und Kassenboten (Schlüssel 2131\*\*) sind alle Beförderungen anzusehen, bei denen ausschließlich/überwiegend im Rahmen des beruf-

BKA K PKS	Richtlinien für die Führung der Polizeilichen Kriminalstatistik i.d.F. vom 01.01.2011	<b>Anlage 3</b> Seite 10
--------------	---	-----------------------------

lichen/geschäftlichen Interesses Geld oder Wertgegenstände transportiert werden. Dies gilt sowohl für Beschäftigte als auch für Geschäftsinhaber/-führer, entsprechende gewerbliche Geld-/Werttransporte oder auch Geldbriefträger. Die Schlüsselzahl 2132\*\* gilt ausschließlich für solche Geld- und Werttransporte, die mit Spezialtransportfahrzeugen – also Fahrzeugen, die bauartbedingt dazu bestimmt sind, entsprechendes Gut geschützt (Panzerung, Spezialbereifung usw.) zu transportieren – durchgeführt werden. (14)

### **Gewaltkriminalität <sup>1</sup>**

**Schlüssel: „8920\*\*“**

### **Grundstücksbetrug**

- siehe auch *Baubetrug*-

**Schlüssel: „5120\*\*“**

Betrügerische Handlungen bei Verkauf oder Verpachtung von Grund und Boden zum Nachteil des Kauf-/Pachtinteressenten, insbesondere Anbieten von Grundstücken - auch und gerade im Ausland - in reißerisch aufgemachten Inseraten mit der Feststellung, der Grund könne in wenigen Jahren mit Gewinn abgestoßen werden, obwohl bekannt ist, dass dies aus den verschiedensten Gründen nicht möglich sein wird. (3) (5)

### **Großbestellschwindel**

Großbestellschwindler geben sich fälschlich als Beauftragte von Bekannten oder selbst als frühere Bekannte ihres Opfers oder eines seiner Familienangehörigen aus und erschwindeln sich damit Geld oder Darlehen oder andere geldwerte Leistungen. (2)

### **Heiratsbetrug**

Heiratsbetrüger - hier sind Männer und Frauen gleichermaßen angesprochen - machen sich meist an vermögende Unverheiratete in betrügerischer Absicht heran. Sie streben eine für ihre Zwecke günstige „Vertrauensbasis“ an. Bei der Planung des weiteren gemeinsamen Lebensweges ergaunern sie finanzielle Mittel.

Kontakte werden über Ehe-Vermittlungsinstitute, durch eigene oder fremde Annoncen ebenso gesucht wie auf andere Art und Weise, z. B. auf Reisen, im Urlaub usw. (2)

### **Hochstapelei**

Der Täter tritt meist unter falschem, hochklingendem Namen auf, ausreichend mit akademischen Graden, Adelsprädikaten oder Orden versehen. Nachdem er sich das Vertrauen des zukünftigen Opfers derartig erschlichen hat, begeht er Straftaten wie z. B. Beteiligungs-, Einmiete-, Geld-, Geldkredit-, Heirats-, Stoß-, Waren- oder Warenkreditbetrug.

Hinweis: Nur der typische Hochstapler ist hier einzuordnen. Ansonsten ist eine andere Klassifizierung vorzunehmen. (2)

### **Hypothekenbetrug**

Die betrügerische Erlangung von Hypotheken steht hier im Vordergrund. (2)

**Internet: Siehe *Tatmittel* Internet**

### **Kautionsbetrug**

**Schlüssel: „5135\*\*“**

Täter täuscht solides Unternehmen oder die Verwirklichung einer gewinnbringenden Idee vor. Die Opfer werden als Vertreter, Angestellte oder Mitarbeiter gewonnen und zur Hergabe einer „Sicherheit“ (Kaution) veranlasst. (2) (3) (5)



BKA K PKS	Richtlinien für die Führung der Polizeilichen Kriminalstatistik i.d.F. vom 01.01.2011	<b><u>Anlage 3</u></b> Seite 11
--------------	---	------------------------------------

### **Kiosk**

**Schlüssel: „3/425\*00“**

Kiosk ist ein räumlich fest umschlossenes Thekengeschäft, das dazu bestimmt ist, von Kunden nicht betreten zu werden. (14)

### **Kommunikationsdienst<sup>1</sup>**

**Schlüssel: „5179\*\*\*“**

Unter die Kommunikationsdienste fallen alle Übertragungen von Sprache/Ton, Texten und Bildern, unabhängig vom Übertragungsweg. Die Zugangsberechtigung kann dabei eine Karte (Telefonkarte mit Vorausgebühr, Telefonkarte als Kreditkarte, sonstige Zugangsberechtigungskarte / Chip) und/oder ein anderes Zugangsdatum (z. B. Passwort) sein. (13).

Hinweis: Der Schlüssel „5179\*\*\*“ (Betrug mit Zugangsberechtigungen zu Kommunikationsdiensten) hat bei Überschneidung Vorrang vor Waren-/Warenkreditbetrug (Schlüsselgruppe 5110\*\*).

### **Kontoeröffnungsbetrug**

**Schlüssel: „5183\*\*\*“**

Täter eröffnet unter Verwendung falscher Angaben bei einem Kreditinstitut ein Konto, um unbare Zahlungsmedien und Kontounterlagen zu erhalten, die er in Betrugsabsicht als Zahlungsmittel verwenden will. Falsche Angaben: Der Täter muss falsche Personalien angeben o.ä. Eine Kontoeröffnung mit richtigen Angaben in der Absicht, mit den Kontodaten selbst oder den erhaltenen unbaren Zahlungsmitteln anschließend z. B. Leistungskreditbetrug (Straftatenschlüssel 5172\*\*) oder Warenkreditbetrug (Straftatenschlüssel 5111\*\* oder 5112\*\*) zu begehen, ist kein Kontoeröffnungsbetrug. (2) (14) (26) (31)

Hinweis: Bei anschließendem betrügerischen Einsatz des durch einen Kontoeröffnungsbetrug erlangten unbaren Zahlungsmittels sind nur bei Einsatz im OFFLINE-Verfahren (Lastschriftverfahren) zusätzlich 'n' Fälle ('n' entspricht der Anzahl der Geschädigten, wobei für verschiedene geschädigte Filialen einer Firma jeweils 1 Fall zu zählen ist) mit Straftatenschlüssel 5162\*\* „Betrug mittels rechtswidrig erlangter Debitkarten ohne PIN (Lastschriftverfahren)“ zu erfassen

### **Kraftfahrzeug**

Definition aus dem StVG (§ 1 (2) des StVG):

"Als Kraftfahrzeuge im Sinne dieses Gesetzes gelten Landfahrzeuge, die durch Maschinenkraft bewegt werden, ohne an Bahngleise gebunden zu sein." (22)

### **Kreditbetrug (§ 265b)**

**Schlüssel: „5141\*\*\*“**

*siehe auch Geldkreditbetrug*

Täter beantragt mit unrichtigen Angaben Kreditleistungen.

Der Tatbestand ist mit der Vorlage falscher Unterlagen schon erfüllt, es muss nicht zu einer Auszahlung kommen. (12)

### **Kreditvermittlungsbetrug**

**Schlüssel: „5188\*\*\*“**

Ein Kreditvermittlungsbetrug liegt vor, wenn ein Täter in betrügerischer Absicht die Vermittlung von Krediten anbietet und hierfür rechtswidrig Gebühren, Provisionen oder sonstige Vorkosten verlangt, ohne willens oder in der Lage zu sein, die versprochenen Kredite tatsächlich zu vermitteln. (23)

BKA K PKS	Richtlinien für die Führung der Polizeilichen Kriminalstatistik i.d.F. vom 01.01.2011	<b><u>Anlage 3</u></b> Seite <b>12</b>
--------------	---	---

### **Kreditkarte (Betrug mittels rechtswidrig erlangter...)**

**Schlüssel: „5164\*\*\*“**

Kreditkarten im Sinne dieser Richtlinien sind alle *Zahlungskarten*, deren Einsatz eine zeitlich verzögerte Belastung bzw. Abbuchung vom Konto bewirkt (Gegenteil: Debitkarte). (18)

### **Kurpfuscherei**

Hier geben Personen in betrügerischer Bereicherungsabsicht vor, ausreichende Kenntnisse der Schulmedizin oder Naturheilkunde zu besitzen und dadurch im Verbund mit ihren anderen „Fähigkeiten“ in der Lage zu sein, sowohl im physischen als auch psychischen Bereich Heilung herbeiführen zu können. Es werden dabei wertlose Kuren und Heilmittel angeboten. (2)

### **Ladendiebstahl**

**Schlüssel: „3/4260\*\*\*“**

Als Ladendiebstahl werden alle Diebstahlsfälle von ausgelegten Waren durch Kunden während der Geschäftszeit bezeichnet.

### **Leistungsbetrug**

**Schlüssel: „5171\*\*\*“**

*siehe auch Warenbetrug*

Täter erlangt eine Be- oder Anzahlung, indem er arglistig vortäuscht, er werde eine Leistung vollbringen oder indem er behauptet, er habe eine Leistung vollbracht. In Wirklichkeit leistet er nichts, hat nichts geleistet oder die Ausführung entspricht qualitativ nicht den Mindestanforderungen. (2) (3) (5) (24)

### **Leistungserschleichung**

**Schlüssel: „5150\*\*\*“**

Bei der Erschleichung von Beförderung durch ein öffentliches Verkehrsmittel ist der Tatort stets der Feststellort (gültig seit 01.01.2001) (16).

### **Leistungskreditbetrug**

**Schlüssel: „5172\*\*\*“**

*siehe auch Warenkreditbetrug*

Täter erlangt/veranlasst betrügerisch (Werk-) Leistungen ohne Bezahlung/Gegenleistung bzw. nur gegen eine Anzahlung. (3) (5)

### **Lohnvorschussschwindel**

Täter lässt sich in betrügerischer Absicht zur Erlangung eines Lohnvorschusses einstellen, um nach Erhalt desselben die Tätigkeit sofort wieder aufzugeben. (2)

### **Politisch motivierte Kriminalität**

Der politisch motivierten Kriminalität werden Straftaten zugeordnet, wenn in Würdigung der Umstände der Tat und/oder der Einstellung des Täters Anhaltspunkte dafür vorliegen, dass sie

- den demokratischen Willensbildungsprozess beeinflussen sollen, der Erreichung oder Verhinderung politischer Ziele dienen oder sich gegen die Realisierung politischer Entscheidungen richten,
- sich gegen die freiheitliche demokratische Grundordnung bzw. eines ihrer Wesensmerkmale, den Bestand und die Sicherheit des Bundes oder eines Landes richten oder eine ungesetzliche Beeinträchtigung der Amtsführung von Mitgliedern der Verfassungsorgane des Bundes oder eines Landes zum Ziel haben,

BKA K PKS	Richtlinien für die Führung der Polizeilichen Kriminalstatistik i.d.F. vom 01.01.2011	<b><u>Anlage 3</u></b> Seite 13
--------------	---	------------------------------------

- durch Anwendung von Gewalt oder darauf gerichtete Vorbereitungshandlungen auswärtige Belange der Bundesrepublik Deutschland gefährden,
- gegen eine Person gerichtet sind, wegen ihrer politischen Einstellung, Nationalität, Volkszugehörigkeit, Rasse, Hautfarbe, Religion, Weltanschauung, Herkunft oder aufgrund ihres äußeren Erscheinungsbildes, ihrer Behinderung, ihrer sexuellen Orientierung oder ihres gesellschaftlichen Status und die Tathandlung damit im Kausalzusammenhang steht bzw. sich in diesem Zusammenhang gegen eine Institution/Sache oder ein Objekt richtet.

Darüber hinaus werden Tatbestände gem. §§ 80-83, 84-86a, 87-91, 94-100a, 102-104a, 105-108e, 109-109h, 129a, 234a oder 241a StGB nicht erfasst, weil sie Staatsschutzdelikte sind, selbst wenn im Einzelfall eine politische Motivation nicht festgestellt werden kann. (9)

### **Prospektbetrug (Kapitalanlagebetrug § 264 a StGB)**

**Schlüssel: „5131\*\*\*\***

Erfassung ausschließlich derjenigen Fälle, in denen allein der Tatbestand nach § 264a StGB als erfüllt angesehen wird (abstraktes Gefährdungsdelikt).

Unter dem Aspekt des Anlegerschutzes stellt § 264a StGB im Zusammenhang mit dem Angebot und dem Vertrieb von Wertpapieren und anderen Kapitalanlagen insbesondere das Machen unrichtiger vorteilhafter Angaben oder das Verschweigen nachteiliger Tatsachen z. B. in Prospekten oder anderen Darstellungen oder Übersichten über den Vermögensstand unter Strafe. Sofern ein Schaden entsteht, kommt nur § 263 StGB (Straftatenschlüssel 513200 [Anlagebetrug], 513300 [Betrug bei Börsenspekulationen] bzw. 513400 [Beteiligungsbetrug]) in Betracht. (3) (10)

### **Provisionsbetrug**

**Schlüssel: „5176\*\*\*\***

Ist das betrügerische Erlangen von Provision durch Arbeitnehmer z. N. des Arbeitgebers für gefälschte Aufträge, für arglistig erlangte Unterschriften auf zu stornierende Aufträge oder für die arglistige Unterbringung von Aufträgen bei zahlungsunfähigen Kunden. (1) (3) (5)

### **Rauschgiftkriminalität <sup>1</sup>**

**Schlüssel „8910\*\*\*\***

### **Rennwettbetrug**

Vorlegen ungültiger oder gefälschter Tickets oder Wettscheine bei zugelassenen Wettunternehmen oder Weitergabe „sicherer“ Tipps an Wettinteressierte oder betrügerische Manipulationen durch Veranstalter oder sonstige Beteiligte, wie z. B. durch Absprache unter den Jockeys, wer siegen soll. (2)

### **Sammlungsbetrug**

Täter gibt wahrheitswidrig vor, für einen mildtätigen Zweck zu sammeln (Geld, Gegenstände). In Wirklichkeit verwendet er das Gesammelte für eigene Zwecke. (2)

### **Schienenfahrzeug**

*siehe Kraftfahrzeug*

Ein Schienenfahrzeug gilt nicht als Kraftfahrzeug. (22)

### **Softwarepiraterie**

**Schlüssel: „7151\*\*\*\*/„7152\*\*\*\***

Die meist organisierten Täter fertigen Raubkopien von kommerzieller Software und verwenden diese gewerbsmäßig. (4): 7152\*\*. Bei rein privater Anwendung (z. B. Computerspiel): 7151\*\*.

BKA K PKS	Richtlinien für die Führung der Polizeilichen Kriminalstatistik i.d.F. vom 01.01.2011	<b>Anlage 3</b> Seite 14
--------------	---	-----------------------------

### Sonstige weitere Straftaten gemäß StGB

**Schlüssel: „670079“**

Der Schlüssel ist ausschließlich für die kurzfristige (max. für das Jahr der Einführung) und interimweise Darstellung einer neuen Strafnorm/berücksichtigungswerten Qualifizierung zu nutzen.

### Staatsschutzdelikte <sup>1</sup>

#### Stoßbetrug

*siehe auch Warenkreditbetrug (sonstiger)*

Lieferanten werden im Vertrauen auf Zahlungswillig- und Zahlungsfähigkeit zur Lieferung von Waren auf Ziel - meist auf Wechsel - veranlasst. Die gelieferten Waren werden zu Schleuderpreisen sofort „abgestoßen“, so dass bei Eintritt der Zahlungsverpflichtung keine Waren mehr vorhanden sind bzw. die Firma sich bis dahin aufgelöst hat, die Initiatoren sich abgesetzt haben.

Beispiel: Täter wickelt mit dem Lieferanten kleine Geschäfte „glatt“ ab, um Bonität vorzutäuschen. Anschließend bezieht er eine bedeutend größere Warenmenge, verschleudert diese und setzt sich ab. (2)

### Straftaten gegen Bestimmungen zum Schutze der Jugend <sup>1</sup>

**Schlüssel „8960\*\*\*“**

#### Straßenkriminalität <sup>1</sup>

**Schlüssel „8990\*\*\*“**

Die unter „Straßenkriminalität“ aufzuführenden Straftaten werden in ihrer Tatphase ausschließlich oder überwiegend auf öffentlichen Straßen, Wegen oder Plätzen - einschließlich öffentlicher Verkehrsmittel - begangen und sind durch Präventionsmaßnahmen reduzierbar. Zu Straßen, Wegen oder Plätzen gehören z. B. auch Sportstadien.

(33)

#### Subventionsbetrug (§ 264 StGB)

**Schlüssel: „5142\*\*\*“**

Erfassung ausschließlich derjenigen Fälle, in denen der Tatbestand nach § 264 StGB als erfüllt angesehen wird: Leistungen aus öffentlichen Mitteln an private oder öffentliche Betriebe oder Unternehmen, die wenigstens zum Teil ohne marktmäßige Gegenleistungen gewährt werden und der Förderung der Wirtschaft dienen sollen, werden durch Täuschung über subventionserhebliche Tatsachen in Anspruch genommen. (3) (5)

#### Tageswohnungseinbruch

**Schlüssel: „436\*\*\*\*“**

Von einem Tageswohnungseinbruch (TWE) ist auszugehen, wenn die Tatzeit zwischen 06:00 und 21:00 Uhr liegt. Lässt sich die Tatzeit nicht auf eine Zeit zwischen diesem Zeitraum bestimmen, liegt kein TWE vor. (3)

#### Taschendiebstahl

**Schlüssel: „\*90\*\*\*\*“**

Diebstähle, bei denen der Täter heimlich seinem Opfer **unmittelbar aus der am Körper** befindlichen Kleidung oder den in **unmittelbarem körperlichem Gewahrsam** befindlichen, d. h. am Körper mitgeführten Gegenständen Geld oder andere Sachen (auch unbare Zahlungsmittel) entwendet.

**Kein** Taschendiebstahl ist demnach Diebstahl aus abgestellten Taschen aller Art oder aus abgelegter Bekleidung. (6)

BKA K PKS	Richtlinien für die Führung der Polizeilichen Kriminalstatistik i.d.F. vom 01.01.2011	<b>Anlage 3</b> Seite 15
--------------	---	-----------------------------

### Tatmittel Internet - Sonderkennung -

### Tabelle 05

Bei der Sonderkennung „Tatmittel Internet“ handelt es sich nicht um eine Qualifizierung im Hinblick auf besondere Fähigkeiten und Fertigkeiten des Täters oder die Tatbegehungsweise. Vielmehr kommt es darauf an, ob das **Internet als Tatmittel** eingesetzt wurde.

Technisch gesehen umfasst das Internet zum Beispiel folgende Dienste:

- WWW (grafisch und ansprechend aufbereitete Informationsquellen – sog. Websites)
- E-Mail (elektronische Post)
- News („schwarze Bretter“ im Internet)
- FTP (Datenaustausch)
- Chat (Echtzeitkommunikation über die Tastatur)

Erfasst werden grundsätzlich alle Delikte, zu deren Tatbestandsverwirklichung das Medium Internet als Tatmittel verwendet wird - die Verwendung eines PC/Notebook pp. allein reicht nicht aus -. Hier kommen sowohl Straftaten in Betracht, bei denen das bloße Einstellen von Informationen in das Internet bereits Tatbestände erfüllen (sog. Äußerungs- bzw. Verbreitungsdelikte) als auch solche Delikte, bei denen das Internet als Kommunikationsmedium bei der Tatbestandsverwirklichung eingesetzt wird.

Zur Orientierung dient folgende, nicht abschließende, Aufzählung:

- Verbreitung, Besitzverschaffung pornografischer Schriften
- Betrugsdelikte z. B. Waren-, Warenkreditbetrug, Leistungs-, Leistungskreditbetrug i.Z.m. Online-Auktionen, bzw. Online-Shops
- Verbreitung urheberrechtlich geschützter Werke über Internet-Tauschbörsen
- Beleidigung, Bedrohung mittels E-Mail
- Delikte der IuK-Kriminalität

*Aus phänomenologischer Sicht sind hier beispielhaft zu nennen:*

- *Verbreiten von Schadensprogrammen (Viren, Würmer, Trojanische Pferde)*
- *Datenveränderung/Computersabotage durch sog. DDoS-Angriffe*
- *Ausspähen von Daten durch „Hacking“-Angriffe*
- *Missbrauch fremder Rechner zum Zwecke der Softwarepiraterie*
- *Missbrauch fremder Zugangsdaten für die Nutzung von Internetdiensten*
- *Verbreiten von illegal funktionierenden Internet-Einwahlprogrammen (Dialer)*

Fälle, welche die Bedingung "Wirtschaftskriminalität = ja" und "Tatmittel Internet = ja" erfüllen, sind mit *beiden* Sonderkennungen zu erfassen.

Wenn das Internet im Hinblick auf die *Tatbestandsverwirklichung* eine *lediglich untergeordnete Rolle* spielt, beispielsweise wenn Kontakte bzw. Kontaktversuche zwischen Täter und Opfer der eigentlichen Tat vorgelagert sind, dann ist die Sonderkennung "Tatmittel INTERNET" *nicht* zu verwenden. (30)

*Insbesondere* in folgenden Schlüsselbereichen ist „Tatmittel Internet“ erwartungswidrig, deshalb beim Auftreten anhand der jeweiligen Fallkonstellation **nachzuprüfen**:

- 0000\*\* Straftaten gegen das Leben
- 2100\*\* Raub, räuberische Erpressung und räuberischer Angriff auf Kraftfahrer
- 2250\*\* Fahrlässige Körperverletzung
- 2330\*\* erpresserischer Menschenraub
- 2340\*\* Geiselnahme
- \*\*\*\*\* Diebstahl insgesamt

BKA K PKS	Richtlinien für die Führung der Polizeilichen Kriminalstatistik i.d.F. vom 01.01.2011	<b><u>Anlage 3</u></b> Seite 16
--------------	---	------------------------------------

- 6400\*\* Brandstiftung und Herbeiführen einer Brandgefahr
- 6750\*\* Sprengstoff- und Strahlungsverbrechen
- 6760\*\* Straftaten gegen die Umwelt
- 6770\*\* Gemeingefährliche Vergiftung
- 7300\*\* Rauschgiftdelikte (soweit nicht bereits mit anderer Schlüsselzahl erfasst)
- 7400\*\* Straftaten gegen strafrechtliche Nebengesetze auf dem Umweltsektor  
(neben Schlüssel 7160\*\*)

**Tatort bei Erschleichen von Beförderung** <sup>1</sup>  
(16).

**Schlüssel: „5150\*\*“**

**Tatort bei Verletzung der Unterhaltspflicht** <sup>1</sup>

**Schlüssel: „6710\*\*“**

### **Trickbetrug**

ist Betrug, der unter Anwendung besonderen Geschicks, besonderer List und Raffinesse oder – neuer – besonderer Methoden begangen wird.

Hinweis: Es ist immer vorher zu prüfen, ob der Einzelfall nicht dem Warenbetrug, Warenkreditbetrug, Wechselfallenschwindel u. a. zuzuordnen ist. (2)

Abgrenzung zum **Trickdiebstahl:** Wenn der Täter vorgibt, öffentlich Bediensteter mit Vollzugsaufgaben (Polizei, Zoll, Gerichtsvollzieher o. a.) zu sein und dadurch die Herausgabe der angestrebten Beute erwirkt, liegt aufgrund der für das Opfer bestehenden Zwangslage keine freiwillige Vermögensverfügung, sondern eine Wegnahmehandlung (Trickdiebstahl) vor. (14)

### **Trickdiebstahl**

liegt vor, wenn der Täter durch

- Täuschung/Irrtumserregung ein (kurzfristiges) Vertrauensverhältnis zu seinem Opfer aufbaut (z. B. durch Vorgabe einer Dienstleister-, Behörden- oder Amtseigenschaft),
- Ablenkung (z. B. durch Anrempeln, Beschmutzen der Kleidung) die verminderte Wahrnehmungs- bzw. Reaktionsfähigkeit des Opfers nutzt, um (zunächst unbemerkt) den Gewahrsam über eine fremde Sache zu erlangen. (14)

### **Umschuldungsbetrug**

Beim Umschuldungsbetrug werden alle bestehenden Verbindlichkeiten in der Weise abgelöst, dass nur noch eine Verbindlichkeit gegenüber einem Unternehmen besteht, welches einen überhöhten Zinssatz zugrunde legt, die Zinsen immer aus der ursprünglichen Gesamtkreditsumme berechnet, gestaffelt nach Laufzeit lediglich eine prozentuale Auszahlung des Kredites vornimmt, die in der Regel unter 95 % liegt und überhöhte Kreditkosten (Vorausgebühren) berechnet.

Beispiel: Täter nimmt zum Opfer durch Inserate oder über Schuldnerverzeichnisse Kontakt auf. Die Bedingungen der Schuldenzusammenfassung werden vom Täter nicht in der erforderlichen Ausführlichkeit erläutert und vom Opfer nicht verstanden. Bis es zur erforderlichen Einvernahme des Täters mit den Gläubigern des Opfers kommt, muss letzteres die vereinbarten Gebühren und Raten bezahlen. In den meisten Fällen stellt sich erst dann heraus, dass eine Schuldenzusammenfassung wegen der fehlenden Zu-

BKA K PKS	Richtlinien für die Führung der Polizeilichen Kriminalstatistik i.d.F. vom 01.01.2011	<b><u>Anlage 3</u></b> Seite 17
--------------	---	------------------------------------

stimmung der Gläubiger oder den zu hohen Kosten undurchführbar ist. (2)  
(3) (5)

### **Umweltkriminalität <sup>1</sup>**

**Schlüssel: "89800\*\*"**

#### **Unterstützungsschwindel**

Hier werden körperliche Mängel oder Not und Elend vorgetäuscht, um Mitleid zu erregen und Zuwendungen zu ergaunern.

Siehe auch Betrug zum Nachteil von Sozialversicherungen und Sozialversicherungsträgern (2)

#### **Untreue bei Kapitalanlagegeschäften**

**Schlüssel: „5211\*\*“**

Täter verwendet ihm für Anlagegeschäfte (z. B. Immobilienkauf, Vermögensverwaltung, Anlage in Wertpapieren und Beteiligungen) treuhänderisch/übergebene Gelder zweckwidrig und fügt dem Anleger dadurch einen Vermögensnachteil zu. (4)

#### **Überweisungsbetrug**

**in Schlüssel: „5183\*\*“**

ist Betrug mittels ge- oder verfälschter Überweisungsträger oder Zahlungsaufträge, die geeignet sind, bei Banken Überweisungen zu veranlassen.

Die Urkundenfälschung wird als Vorbereitungshandlung nicht erfasst (hier liegt eine "natürliche Handlungseinheit im Sinne der PKS-Richtlinien vor - siehe Beispiel 41 der Beispielsammlung; Anlage 5 der PKS-Richtlinien -) (27)

### **Verkehrsdelikte <sup>1</sup>**

#### **Vermittlungsbetrug**

- siehe auch *Arbeitsvermittlungsbetrug*-

Täter in diesen Bereichen geben wahrheitswidrig in betrügerischer Absicht vor, das Gewünschte vermitteln zu können, obwohl sie dazu weder willens noch in der Lage sind, sondern es nur auf das Abkassieren fiktiver Gebühren und Vorkosten abgesehen haben.

Es kann sich um die betrügerische Vermittlung von:

- Titeln und Orden,
- Miet-Wohnungen,
- Immobilien,
- Hypotheken,
- Waren,
- Aufträgen oder Lizenzen,
- Heiraten,
- Krediten u. a.

handeln.

**Beispiel:** Täter gibt vor, junge gutaussehende Asiatinnen zwecks Heirat vermitteln zu können, benötige aber für seine entstehenden Unkosten (Telefonate, Flugticket etc.) eine angemessene Anzahlung. In Wirklichkeit war er weder willens noch in der Lage, wie vorgegeben zu verfahren. Vielmehr hatte er es nur auf das Kassieren der Geldbeträge angelegt. (2)

BKA K PKS	Richtlinien für die Führung der Polizeilichen Kriminalstatistik i.d.F. vom 01.01.2011	<b><u>Anlage 3</u></b> Seite 18
--------------	---	------------------------------------

**Verrat von Betriebs- und Geschäftsgeheimnissen  
(§ 17 Abs. 1 UWG)**

**Schlüssel: „7153\*\*\*“**

Arbeitnehmer eines Geschäftsbetriebes teilt aus Eigennutz, Wettbewerbsgründen, um einen anderen zu begünstigen oder in Geschäftsschädigungsabsicht ein Geschäfts- oder Betriebsgeheimnis, das ihm vermöge des Dienstverhältnisses anvertraut oder zugänglich gemacht worden ist, unbefugt an Dritte mit. (4)

**Verrat von Betriebs- und Geschäftsgeheimnissen  
(§ 17 Abs. 2 UWG)**

**Schlüssel: „7154\*\*\*“**

Täter verschafft oder sichert sich unbefugt von einem Arbeitnehmer oder unter Einsatz besonderer Mittel und Methoden, aus Wettbewerbsgründen, Eigennutz, zugunsten eines Dritten oder in Geschäftsschädigungsabsicht ein Betriebs- oder Geschäftsgeheimnis, verwertet dieses unbefugt oder teilt es unbefugt jemandem mit. (4)

**Versicherungsbetrug**

**Schlüssel: „5174\*\*\*“**

Bis 1997 § 265 StGB: In betrügerischer Absicht wird eine gegen Feuersgefahr versicherte Sache in Brand gesetzt oder ein versichertes Schiff zum Sinken oder Stranden gebracht. (3) (5) Seit 1998 § 265 StGB „Versicherungsmissbrauch“ mit erweitertem Umfang. (14)

- siehe dort und bei Betrug zum Nachteil von Versicherungen -.

**Versicherungsmissbrauch**

**Schlüssel: „5174\*\*\*“**

Seit 1998 „Versicherungsmissbrauch“ § 265 StGB mit erweitertem Umfang, davor Versicherungsbetrug (14)

- siehe dort und bei Betrug zum Nachteil von Versicherungen -.

**Vorteilsannahme**

**Schlüssel: „6511\*\*\*“**

Amtsträger (vgl. die in § 331 Abs. 1 bis 3 StGB Genannten) fordert, lässt sich versprechen oder nimmt eine vorteilhafte Gegenleistung für eine vergangene oder zukünftige Diensthandlung an. (4)

**Vorteilsgewährung**

**Schlüssel: „6521\*\*\*“**

Täter bietet an, verspricht oder gewährt den in § 333 Abs. 1 und 2 StGB genannten Amtsträgern einen Vorteil als Gegenleistung für die künftige Vornahme einer in deren Ermessen stehenden Diensthandlung an. (4)

**Warenbetrug**

**Schlüssel: „5113\*\*\*“**

*siehe auch Einspon- und Leistungsbetrug*

Beim Warenbetrug verspricht der Täter Ware zu liefern, was er jedoch nicht oder nur in minderwertiger Qualität tut, oder er behauptet, Ware geliefert zu haben, obwohl das nicht der Fall war.

Die Ware stellt gewissermaßen das Mittel zum Betrug dar, während das Ziel des Betrügers die Erlangung der Bezahlung ist. (2) (3) (5) (24)

Hinweis: Bei (Werk-)Leistungen ist der Leistungsbetrug (Schlüssel: 5171\*\*) zu erfassen.

**Warenkreditbetrug (sonstiger)**

**Schlüssel: „5112\*\*\*“**

*siehe auch Stoßbetrug*



BKA K PKS	Richtlinien für die Führung der Polizeilichen Kriminalstatistik i.d.F. vom 01.01.2011	<b><u>Anlage 3</u></b> Seite <b>19</b>
--------------	---	---

Beim Warenkreditbetrug steht die betrügerische Erlangung von Waren ohne Gegenleistung oder durch Anzahlung im Vordergrund. Ist die erlangte Ware ein Kraftfahrzeug so ist unter Schlüssel „5111\*\*“ zu erfassen. (3) (5)

### **Warenvermittlungsbetrug**

*siehe auch Vermittlungsbetrug*

### **Wechselbetrug**

**Schlüssel: „5144\*\*“**

Beim Wechselbetrug werden wertlose, uneinbringliche, ge- oder verfälschte Akzepte (Wechsel) unter Vorspiegelung der Zahlungsfähigkeit und -willigkeit bei Fälligkeit dem Wechselnehmer (Remittent) gegeben, um diesen zu einer ihn vermögensschädigenden Verfügung zugunsten des Bezogenen (Akzeptanten) oder des Ausstellers oder eines Indossanten zu veranlassen.

Der - jeweilige - Wechselinhaber (Remittent) kann die Wechselschuldner (Aussteller, Bürgen, Indossanten) in Regress nehmen.

Beispiel: Der in Zahlungsschwierigkeiten befindliche Firmeninhaber schöpft beim Wechselnehmer Kapital, indem er Wechsel akzeptiert, obwohl er weiß, dass er am Verfallsdatum nicht in der Lage sein wird, die Wechselsumme zu begleichen. Der Wechsel geht zu Protest. (2) (3) (5)

### **Wechselfallenschwindel**

Wechselfallenschwindler betrügen beim Geldwechseln, indem sie unter Ablenkung des Wechslers durch Tricks oder mit Hilfe eines Mittäters den zu wechselnden Betrag und das Wechselgeld ausgehändigt erhalten.

Hinweis: Nimmt der Täter das Geld selbst an sich, so ist die Tat als Trickdiebstahl zu behandeln. (2)

### **Wertersatzbetrug**

Reiseschecks (traveler cheques) werden vom Berechtigten eingelöst. Dieser gibt später vor, er habe die Reiseschecks verloren. Der Berechtigte stellt Rückerstattungsansprüche, die gewährt werden müssen, da die Reiseschecks gegen Abhandenkommen versichert sind (Wertersatz).

Hinweis: Traveler cheques tragen in der linken oberen Ecke die Unterschrift des Berechtigten. Beim Einlösen hat der Berechtigte links unten zu unterschreiben. Der Schecknehmer hat demzufolge die Vergleichsunterschrift. Üblicherweise wird ein amtlicher Ausweis des Einlösers eingesehen, um die drei Unterschriften miteinander zu vergleichen.

Beispiel: Bei Einlösung der Reiseschecks verstellt der Berechtigte seine Unterschrift, um später seine Rückerstattungsansprüche glaubhaft vortragen zu können. (2)

### **Wertpapierbetrug**

**Schlüssel: „5145\*\*“**

Beim Wertpapierbetrug werden entweder ge- oder verfälschte Wertpapiere verwendet oder echten wertlosen Papieren wird ein bestimmter, nicht zutreffender Wert zugeordnet (soweit nicht Straftatenschlüssel 5130\*\*). (3) (5)

### **Wirtschaftskriminalität <sup>1</sup>**

**Schlüssel „8930\*\*“**

BKA K PKS	Richtlinien für die Führung der Polizeilichen Kriminalstatistik i.d.F. vom 01.01.2011	<b><u>Anlage 3</u></b> Seite <b>20</b>
--------------	---	---

## **Wohnung**

*siehe Wohnraum*

### **Wohnraum in Verbindung mit**

**Schlüssel: „3/435\*\*\*\*“ und „3/436\*\*\*\*“)**

Wohnräume sind alle unbeweglichen Objekte, die für einen längeren Aufenthalt ausgestattet sind. Begriff „Wohnraum“ wurde bis einschließlich 1998 verwendet.

Ab 1999 stattdessen „Wohnung“, vergl. § 244 Abs. 1 Nr. 3 StGB. (14, 16). Bis zu einer höchstrichterlichen Entscheidung gilt dabei:

"Der Wohnungsbegriff des § 244 Abs. 1 Satz 3 StGB ist enger auszulegen als der des § 123 Abs. 1 StGB (Hausfriedensbruch): "Zubehörfächen" wie Flure, Treppen, Keller-, Wasch- und Bodenräume sind beim § 244 nur dann enthalten, wenn sie vom eigentlichen Wohnbereich aus unmittelbar zugänglich sind, wie in der Regel in Einfamilienhäusern. Kann der betreffende Dachboden- oder Kellerraum pp. dagegen erst durch Verlassen der Wohnungstür über einen vom Treppenhaus oder Hausflur abgehenden Zugang erreicht werden, ist er nicht mehr der "Wohnung" im Sinne des § 244 zuzurechnen (ist also ggf. unter § 243 zu erfassen). Es kommt dann nicht darauf an, ob die abtrennende Tür üblicherweise offen oder verschlossen gehalten wird."

### **Zahlungskarten**

Oberbegriff für ⇒Kreditkarten und ⇒Debitkarten.

Betrug mittels rechtswidrig erlangter Daten von Zahlungskarten: Schlüssel 5165\*\*

Gebrauch falscher Zahlungskarten: Schlüssel 5531\*\*

Nachmachen, Verfälschen, Verschaffen, Feilhalten oder

Überlassen falscher Zahlungskarten: Schlüssel 5532\*\*

(18)

### **Zechbetrug**

**Schlüssel: „5184\*\*\*\*“**

Der Täter gibt durch die Bestellung von Speisen und Getränken in betrügerischer Absicht Zahlungswilligkeit und -fähigkeit vor. (14)

BKA K PKS	Richtlinien für die Führung der Polizeilichen Kriminalstatistik i.d.F. vom 01.01.2011	<b><u>Anlage 3</u></b> Seite <b>21</b>
--------------	---	---

## Änderungsnachweis

	Datum	Änderungen	Grund der Änderung
	05.07.10		Übernahme aus Berichtsjahr 2009
	05.07.10	<i>Neu</i> Gef. Eingriff in den Straßenverkehr – Schl. 670025	57. AT, TOP 3.13, Pkt. 2
	14.09.10	Stoßbetrug	Schlüsselzahl 511202 gelöscht (siehe Bericht "Reduzierung des PKS-Straftatenkatalogs")
	14.09.10	Kiosk	Schlüsselzahl geändert (siehe Bericht "Reduzierung des PKS-Straftatenkatalogs")



---

# LKA BW

## POLAS-BW Katalog Delikte

Stand 01.2011



Baden-Württemberg

LANDESKRIMINALAMT

# Inhaltsverzeichnis

## Delikte

Schlüssel		Bezeichnung
<u>01*****</u>	<u>04*****</u>	<u>Straftaten gegen das Leben</u>
<u>11*****</u>	<u>14*****</u>	<u>Straftaten gegen die sexuelle Selbstbestimmung</u>
<u>21*****</u>	<u>23*****</u>	<u>Rohheitsdelikte und Straftaten gegen die persönliche Freiheit</u>
<u>30*****</u>	<u>39*****</u>	<u>Diebstahl ohne erschwerende Umstände</u>
<u>40*****</u>	<u>49*****</u>	<u>Diebstahl unter erschwerenden Umständen</u>
<u>51*****</u>	<u>56*****</u>	<u>Vermögens- und Fälschungsdelikte</u>
<u>61*****</u>	<u>67*****</u>	<u>Sonstige Straftatbestände</u>
<u>71*****</u>	<u>74*****</u>	<u>Strafrechtliche Nebengesetze</u>
<u>81*****</u>	<u>87*****</u>	<u>Keine Straftaten</u>
<u>99*****</u>		<u>Politische Straftat/Staatsschutzdelikt</u>

## Erläuterungen zu "Deliktkatalog"

**KPMD** siehe "KPMD-RICHTLINIEN - Katalog meldepflichtiger Straftaten"

### Zeichenerklärung

- Schadensdelikt.**  
S Im Datenfeld "Schadenshöhe" ist der entstandene Schaden/Geldwert einzutragen.
- Opferdelikt.**  
O In dem Register "Opferdaten" sind Angaben über das Opfer zu machen.
- Wirtschaftskriminalität** (siehe Benutzerhandbuch POLAS-BW "Fall")  
J Im Datenfeld "Sonderkennung" muss der Kenner "WIKRI" eingetragen sein (absolute Delikte der Wirtschaftskriminalität)  
N Wirtschaftskriminalität ist auszuschließen.

### Zu beachtende Hinweise

- Betrugsdelikte** Erläuterung/Abgrenzung der Betrugsarten siehe PKS-Richtlinie.  
Betrugsdelikte mittels rechtswidrig erlangter unbarer Zahlungsmittel (**Schlüssel 51610000 bis 51650000**) sind vorrangig zu erfassen.
- Erpresserischer Menschenraub** **Schlüssel 23307900 bis 23330000**  
Geschütztes Rechtsgut sind neben dem Vermögen des Erpressten die Freiheit und die psychophysische Integrität des Entführten bzw. des in Sorge Gebrachten (Nötigung eines Dritten zu einer **Erpressung**)
- Geiselnahme und Nötigung** **Schlüssel 23407900 bis 23430000 und 23227900**  
Kein Vermögens-, sondern ein Freiheits- und konkretes Lebensgefährdungsdelikt. In Verbindung mit Raubüberfällen nur möglich, wenn Geiselnahme zum Zweck des freien Abzugs erfolgt (Nötigung eines Dritten zu einer **Handlung**)

### Deliktkategorie

Schlüssel	Bezeichnung
1	STGB
50	AUSLÄNDERRECHT
60	WAFFENRECHT
70	BTM-RECHT
80	SONSTIGE STRAFRECHTLICHE NEBENGESETZE
90	EREIGNISSE

### Sonderkennung

Schlüssel	Bezeichnung
WIKRI	WIRTSCHAFTSKRIMINALITÄT
HSGW	HÄUSLICHE GEWALT
INTERNET	INTERNETKRIMINALITÄT

Delikt (numerisch geordnet) ** Speicherfristen ungeklärte Straftat 1 M = 1 Monat, 5 = 5 Jahre, 10 = 10 Jahre, 30 = 30 Jahre etc. Delikte mit * = inaktuelle Delikte					Kategorie	Eingabe zugelassen	INPOL-Relevanz	** Speicherfristen ungeklärte Straftat	PKS-Relevanz	Opferdelikt (O)	Schadensdelikt (S)	Versuch ausgeschlossen	Wirtschafts- kriminalität
Delikt	Schlüssel	Abk. Gesetz	Straf- bestim- mungen	Bemerkungen									
MORD (SONSTIGER)	01007900	StGB	211		1	J	J	60	J	O		N	N
*VERDECKUNGSMORD	01007999	StGB	211		1	N	N	60	J				
MORD I.Z.M. RAUBDELIKTEN (EINSCHL. VERDECKUNGSMORD)	01100000	StGB	211	Falls beide Mordarten (01100000 und 01200000) vorliegen, erhält der Schlüssel 01200000 Vorrang gegenüber 01100000	1	J	J	60	J	O	S	N	N
MORD I.Z.M. SEXUALDELIKTEN (EINSCHL. VERDECKUNGSMORD)	01200000	StGB	211	Falls beide Mordarten (01100000 und 01200000) vorliegen, erhält der Schlüssel 01200000 Vorrang gegenüber 01100000	1	J	J	60	J	O		N	N
TOTSCHLAG	02001000	StGB	212		1	J	J	30	J	O		N	N
MINDER SCHWERER FALL DES TOTSCHLAGS	02002000	StGB	213		1	J	J	30	J	O		N	N
TÖTUNG AUF VERLANGEN	02003000	StGB	216		1	J	N	5	J	O		N	N
*KINDESTÖTUNG	02201099	StGB	212		1	N	N	30	J				
FAHRLÄSSIGE TÖTUNG - NICHT I.V.M. VERKEHRСУNFALL	03000000	StGB	222	Nicht in Verbindung mit Verkehrsunfall	1	J	N	5	J	O		J	N
SCHWANGERSCHAFTSABBRUCH	04001000	StGB	218		1	J	N	5	J			N	N
ABBRUCH DER SCHWANGERSCHAFT - OHNE ODER MIT UNRICHTIGER ÄRZTLICHER FESTSTELLUNG	04002000	StGB	218B	Daten über einen Schwangerschaftsabbruch nach § 218 (3) (Schwangerschaftsabbruch durch die Schwangere selbst sowie Anstiftung und Beihilfe dazu) dürfen nicht gespeichert werden	1	J	N	5	J			N	N
*ABBRUCH DER SCHWANGERSCHAFT - OHNE ÄRZTLICHE FESTSTELLUNG	04002001	StGB	218B		1	N	N	5	J				
ÄRZTLICHE PFLICHTVERLETZUNG BEI EINEM SCHWANGERSCHAFTSABBRUCH	04003000	StGB	218C	Daten über einen Schwangerschaftsabbruch nach § 218 (3) (Schwangerschaftsabbruch durch die Schwangere selbst sowie Anstiftung und Beihilfe dazu) dürfen nicht gespeichert werden	1	J	N	5	J			N	N
WERBUNG FÜR DEN ABBRUCH DER SCHWANGERSCHAFT	04004000	StGB	219A		1	J	N	5	J			N	N
INVERKEHRBRINGEN VON MITTELN ZUM ABBRUCH DER SCHWANGERSCHAFT	04005000	StGB	219B		1	J	N	5	J			N	N

Delikt (numerisch geordnet) ** Speicherfristen ungeklärte Straftat 1 M = 1 Monat, 5 = 5 Jahre, 10 = 10 Jahre, 30 = 30 Jahre etc. Delikte mit * = inaktuelle Delikte					Kategorie	Eingabe zugelassen	INPOL-Relevanz	**Speicherfristen ungeklärte Straftat	PKS-Relevanz	Opferdelikt (O)	Schadensdelikt (S)	Versuch ausgeschlossen	Wirtschafts- kriminalität
Delikt	Schlüssel	Abk. Gesetz	Straf- bestim- mungen	Bemerkungen									
*UNZUCHT MIT ABHÄNGIGEN - ERZIEHUNG	11000093	StGB	174		1	N	N	5	J				
*UNZUCHT MIT ABHÄNGIGEN - AMTSSTELLUNG	11000094	StGB	174		1	N	N	5	J				
*GEWALTUNZUCHT	11000095	StGB	176		1	N	N	5	J				
*SEXUELLER MISSBRAUCH VON SCHUTZBEFOHLENIEN - UNTER 16 JAHREN	11000096	StGB	174		1	N	N	5	J				
*SEXUELLER MISSBRAUCH VON SCHUTZBEFOHLENIEN - ABHÄNGIGKEITSMISSBRAUCH - UNTER 18 JAHREN	11000097	StGB	174		1	N	N	5	J				
*SEXUELLER MISSBRAUCH VON SCHUTZBEFOHLENIEN - EIGENES KIND/ADOPTIVKIND	11000098	StGB	174		1	N	N	5	J				
*SEXUELLER MISSBRAUCH VON SCHUTZBEFOHLENIEN - HANDLUNG VOR SCHUTZBEFOHLENIEN	11000099	StGB	174		1	N	N	5	J				
VERGEWALTIGUNG/SEX.NÖTIGUNG - ÜBERFALLARTIG - EINZELTÄTER GEM. § 177 (2) NR. 1, (3) UND (4) STGB	11110000	StGB	177		1	J	J	30	J	O		N	N
*VERGEWALTIGUNG - ÜBERFALLARTIG - EINZELTÄTER	11110001	StGB	177		1	N	J	30	J				
*SEXUELLE NÖTIGUNG - ÜBERFALLARTIG - EINZELTÄTER	11110002	StGB	177		1	N	J	30	J				
*VERGEWALTIGUNG/SEX.NÖTIGUNG - ÜBERFALLARTIG - EINZELTÄTER GEM. § 177 (2) NR. 1 STGB	11110010	StGB	177		1	N	J	30	J				
*VERGEWALTIGUNG/SEX.NÖTIGUNG - ÜBERFALLARTIG - EINZELTÄTER - QUALIFIZ. GEM. § 177 (3) UND (4) STGB	11110020	StGB	177		1	N	J	30	J				
VERGEWALTIGUNG/SEX.NÖTIGUNG - ÜBERFALLARTIG - DURCH GRUPPE GEM. § 177 (2) NR. 2 STGB	11120000	StGB	177	Mindestens 2 Tatverdächtige	1	J	J	30	J	O		N	N



Delikt (numerisch geordnet) ** Speicherfristen ungeklärte Straftat 1 M = 1 Monat, 5 = 5 Jahre, 10 = 10 Jahre, 30 = 30 Jahre etc. Delikte mit * = inaktuelle Delikte					Kategorie	Eingabe zugelassen	INPOL- Relevanz	** Speicherfristen ungeklärte Straftat	PKS- Relevanz	Opferdelikt (O)	Schadensdelikt (S)	Versuch ausgeschlossen	Wirtschafts- kriminalität
Delikt	Schlüssel	Abk. Gesetz	Straf- bestim- mungen	Bemerkungen									
*VERGEWALTIGUNG - ÜBERFALLARTIG - DURCH GRUPPEN	11120001	StGB	177		1	N	J	30	J				
*SEXUELLE NÖTIGUNG - ÜBERFALLARTIG - DURCH GRUPPEN	11120002	StGB	177		1	N	J	30	J				
VERGEWALTIGUNG/SEX.NÖTIGUNG - DURCH GRUPPE GEM. § 177 (2) NR. 2 STGB	11130000	StGB	177	Mindestens 2 Tatverdächtige	1	J	J	30	J	O		N	N
*VERGEWALTIGUNG DURCH GRUPPEN	11130001	StGB	177		1	N	J	30	J				
*SEXUELLE NÖTIGUNG DURCH GRUPPEN	11130002	StGB	177		1	N	J	30	J				
VERGEWALTIGUNG/SEX.NÖTIGUNG - SONSTIGE STRAFTAT GEM. § 177 (2) NR. 1, (3) UND (4) STGB	11140000	StGB	177		1	J	J	30	J	O		N	N
*SEXUELLE NÖTIGUNG GEM. § 177 (2) NR. 1 STGB	11140001	StGB	177		1	N	J	30	J				
*SEXUELLE NÖTIGUNG - QUALIFIZIERUNGEN GEM. § 177 (3) UND (4) STGB	11140002	StGB	177		1	N	J	30	J				
*VERGEWALTIGUNG	11140005	StGB	177		1	N	J	30	J				
*VERGEWALTIGUNG - QUALIFIZIERUNGEN GEM. § 177 (3) UND (4) STGB	11140006	StGB	177		1	N	J	30	J				
*VERGEWALTIGUNG/SEX.NÖTIGUNG - SONSTIGE STRAFTAT GEM. § 177 (2) STGB	11140010	StGB	177		1	N	J	30	J				
*VERGEWALTIGUNG/SEX.NÖTIGUNG - SONSTIGE STRAFTAT - QUALIFIZ. GEM. § 177 (3) UND (4) STGB	11140020	StGB	177		1	N	J	30	J				
VERGEWALTIGUNG/SEX.NÖTIGUNG - MIT TODESFOLGE GEM. § 178 STGB	11150000	StGB	178		1	J	J	30	J	O		N	N
SEXUELLE NÖTIGUNG - SONSTIGE GEM. § 177 (1) UND (5) STGB	11200000	StGB	177		1	J	J	30	J	O		N	N
*NÖTIGUNG ZUR UNZUCHT	11200098	StGB	176		1	N	N	5	J				
*MISSBRAUCHEN ZUM AUßEREHELICHEN BEISCHLAF	11200099	StGB	176		1	N	N	5	J				

Delikt (numerisch geordnet) ** Speicherfristen ungeklärte Straftat 1 M = 1 Monat, 5 = 5 Jahre, 10 = 10 Jahre, 30 = 30 Jahre etc. Delikte mit * = inaktuelle Delikte					Kategorie	Eingabe zugelassen	INPOL-Relevanz	**Speicherfristen ungeklärte Straftat	PKS-Relevanz	Opferdelikt (O)	Schadensdelikt (S)	Versuch ausgeschlossen	Wirtschafts- kriminalität
Delikt	Schlüssel	Abk. Gesetz	Straf- bestim- mungen	Bemerkungen									
SEXUELLER MISSBRAUCH VON SCHUTZBEFOHLENIEN AB 14 JAHREN	11301000	StGB	174	Opfer ab 14 Jahre	1	J	N	5	J	O		N	N
*SEXUELLER MISSBRAUCH VON SCHUTZBEFOHLENIEN - UNTER 16 JAHREN	11301001	StGB	174		1	N	N	5	J				
*SEXUELLER MISSBRAUCH VON SCHUTZBEFOHLENIEN - ABHÄNGIGKEITSMISSBRAUCH - UNTER 18 JAHREN	11301002	StGB	174		1	N	N	5	J				
*SEXUELLER MISSBRAUCH VON SCHUTZBEFOHLENIEN - EIGENES KIND/ADOPTIVKIND - UNTER 18 JAHREN	11301003	StGB	174		1	N	N	5	J				
*SEXUELLER MISSBRAUCH VON SCHUTZBEFOHLENIEN - HANDLUNG VOR SCHUTZBEFOHLENIEN	11301004	StGB	174		1	N	N	5	J				
SEXUELLER MISSBRAUCH VON GEFANGENEN/VERWAHRTEN ETC. AB 14 JAHREN	11302000	StGB	174A		1	J	N	5	J	O		N	N
*SEXUELLER MISSBRAUCH VON GEFANGENEN, BEH. VERWAHRTEN O. KRANKEN IN ANSTALTEN - MISSBRAUCH STELLUNG	11302001	StGB	174A		1	N	N	5	J				
*SEXUELLER MISSBRAUCH VON GEFANGENEN, BEH. VERWAHRTEN O. KRANKEN IN ANSTALTEN - AUSNUTZEN KRANKHEIT	11302002	StGB	174A		1	N	N	5	J				
SEXUELLER MISSBRAUCH - AUSNUTZUNG EINER AMTSSTELLUNG Z.N. VON PERSONEN AB 14 JAHREN	11303000	StGB	174B	Opfer ab 14 Jahre	1	J	N	5	J	O		N	N
SEXUELLER MISSBRAUCH - AUSNUTZUNG BERATUNGS-/BETREUUNGSVERHÄLTNIS Z.N. VON PERSONEN AB 14 JAHREN	11304000	StGB	174C		1	J	N	5	J	O		N	N

Delikt (numerisch geordnet) ** Speicherfristen ungeklärte Straftat 1 M = 1 Monat, 5 = 5 Jahre, 10 = 10 Jahre, 30 = 30 Jahre etc. Delikte mit * = inaktuelle Delikte					Kategorie	Eingabe zugelassen	INPOL-Relevanz	**Speicherfristen ungeklärte Straftat	PKS-Relevanz	Opferdelikt (O)	Schadensdelikt (S)	Versuch ausgeschlossen	Wirtschafts- kriminalität
Delikt	Schlüssel	Abk. Gesetz	Straf- bestim- mungen	Bemerkungen									
*SEXUELLER MISSBRAUCH UNTER AUSNUTZUNG EINES BERATUNGS-, BEHANDLUNGS- ODER BETREUUNGSVERHÄLTNISSSES	11304001	StGB	174C		1	N	N	5	J				
*SEXUELLER MISSBRAUCH UNTER AUSNUTZUNG EINES PSYCHOTHERAPEUTISCHEN BEHANDLUNGSVERHÄLTNISSSES	11304002	StGB	174C		1	N	N	5	J				
*SEXUELLER MISSBRAUCH VON SCHUTZBEFOHLENIEN - UNTER 14 JAHREN	11311001	StGB	174		1	N	N	5	J				
*SEXUELLER MISSBRAUCH VON SCHUTZBEFOHLENIEN - ABHÄNGIGKEITSMISSBRAUCH - UNTER 14 JAHREN	11311002	StGB	174		1	N	N	5	J				
*SEXUELLER MISSBRAUCH VON SCHUTZBEFOHLENIEN - EIGENES KIND/ADOPTIVKIND - UNTER 14 JAHREN	11311003	StGB	174		1	N	N	5	J				
*SEXUELLER MISSBRAUCH VON SCHUTZBEFOHLENIEN - HANDLUNG VOR SCHUTZBEFOHLENIEN - UNTER 14 JAHREN	11311004	StGB	174		1	N	N	5	J				
*SEXUELLER MISSBRAUCH VON GEFANGENEN/VERWAHRTEN ETC. - VON KINDERN	11312000	StGB	174A		1	N	N	5	J				
*SEXUELLER MISSBRAUCH UNTER AUSNUTZUNG EINER AMTSSTELLUNG - VON KINDERN	11313000	StGB	174B		1	N	N	5	J				
*SEXUELLER MISSBRAUCH - AUSNUTZUNG BERATUNGS-/BETREUUNGSVERHÄLTNIS - VON KINDERN	11314000	StGB	174C		1	N	N	5	J				
*HOMOSEXUELLE HANDLUNGEN	12000099	StGB	175		1	N	N	5	J				
*GEWALTUNZUCHT ZWISCHEN MÄNNERN	12200099	StGB	176		1	N	N	5	J				
*VERFÜHRUNG	13000099	StGB	182		1	N	N	5	J				

Delikt (numerisch geordnet) ** Speicherfristen ungeklärte Straftat 1 M = 1 Monat, 5 = 5 Jahre, 10 = 10 Jahre, 30 = 30 Jahre etc. Delikte mit * = inaktuelle Delikte					Kategorie	Eingabe zugelassen	INPOL-Relevanz	** Speicherfristen ungeklärte Straftat	PKS-Relevanz	Opferdelikt (O)	Schadensdelikt (S)	Versuch ausgeschlossen	Wirtschafts- kriminalität
Delikt	Schlüssel	Abk. Gesetz	Straf- bestim- mungen	Bemerkungen									
*EXHIBITIONISMUS VOR KINDERN	13100097	StGB	176		1	N	N	5	J				
*UNZUCHT MIT KINDERN	13100098	StGB	176		1	N	N	5	J				
*SEXUELLER MISSBRAUCH VON KINDERN - SEXUELLE HANDLUNGEN GEM. § 176 (3) STGB	13100099	StGB	176		1	N	N	10	J				
SEXUELLER MISSBRAUCH VON KINDERN - SEXUELLE HANDLUNGEN GEM. § 176 (5) STGB	13101000	StGB	176	Opfer < 14 Jahre	1	J	N	5	J	O		J	N
SEXUELLER MISSBRAUCH VON KINDERN - SEXUELLE HANDLUNGEN GEM. § 176 (1) UND (2) STGB	13110000	StGB	176	Opfer < 14 Jahre	1	J	J	10	J	O		N	N
SEXUELLER MISSBRAUCH VON KINDERN - EXHIBIT./SEX. HANDLUNGEN VOR KINDERN GEM. § 176 (4) NR. 1 STGB	13120000	StGB	176	Opfer < 14 Jahre	1	J	N	5	J	O		N	N
SEXUELLER MISSBRAUCH VON KINDERN - SEXUELLE HANDLUNGEN GEM. § 176 (4) NR. 2 STGB	13130000	StGB	176	Opfer < 14 Jahre	1	J	N	5	J	O		N	N
SEXUELLER MISSBRAUCH VON KINDERN - EINWIRKEN AUF KINDER GEM. § 176 (4) NR. 3 U. 4 STGB	13140000	StGB	176	Opfer < 14 Jahre	1	J	N	5	J	O		J	N
SCHWERER SEX. MISSBRAUCH VON KINDERN - VOLLZUG BEISCHLAF ODER SEX. HANDL. GEM. §176A (2) NR.1 STGB	13150000	StGB	176A	Opfer < 14 Jahre	1	J	J	30	J	O		N	N
SCHWERER SEX. MISSBRAUCH VON KINDERN - HERSTELLUNG/VERBR. PORNOGRAF. SCHRIFTEN GEM. § 176A (3) STGB	13160000	StGB	176A	Opfer < 14 Jahre	1	J	J	30	J	O		N	N
SCHWERER SEX. MISSBRAUCH VON KINDERN - SONSTIGE TATBEG. GEM. § 176A (1), (2) NR. 2 UND 3, (5) STGB	13170000	StGB	176A	Opfer < 14 Jahre	1	J	J	30	J	O		N	N

Delikt (numerisch geordnet) ** Speicherfristen ungeklärte Straftat 1 M = 1 Monat, 5 = 5 Jahre, 10 = 10 Jahre, 30 = 30 Jahre etc. Delikte mit * = inaktuelle Delikte					Kategorie	Eingabe zugelassen	INPOL-Relevanz	**Speicherfristen ungeklärte Straftat	PKS-Relevanz	Opferdelikt (O)	Schadensdelikt (S)	Versuch ausgeschlossen	Wirtschafts- kriminalität
Delikt	Schlüssel	Abk. Gesetz	Straf- bestim- mungen	Bemerkungen									
*SCHWERER SEX. MISSBRAUCH VON KINDERN - GEMEINSCHAFTLICHE TATBEGEHUNG GEM. § 176A (2) NR. 2 STGB	13170001	StGB	176A		1	N	J	30	J				
*SCHWERER SEX. MISSBRAUCH VON KINDERN - GEFAHR FÜR GESUNDHEIT/ENTWICKLUNG GEM. §176A (2) NR. 3 STGB	13170002	StGB	176A		1	N	J	30	J				
*SCHWERER SEX. MISSBRAUCH VON KINDERN - SCHW. KÖRPERL. MISSHANDLUNG/TODESGEFAHR GEM. §176A (5) STGB	13170003	StGB	176A		1	N	J	30	J				
*SCHWERER SEX. MISSBRAUCH VON KINDERN - DURCH EINSCHLÄG. RECHTSKR. VERURTEILTE GEM. § 176A (1) STGB	13170004	StGB	176A		1	N	J	30	J				
SEXUELLER MISSBRAUCH VON KINDERN MIT TODESFOLGE GEM. § 176B STGB	13180000	StGB	176B	Opfer < 14 Jahre	1	J	J	30	J	O		N	N
*ÄRGERNIS ERREGEN	13200096	StGB	183A		1	N	N	5	J				
*NACKTGEHER	13200097	StGB	183A		1	N	N	5	J				
*EXHIBITIONISMUS	13200098	StGB	183		1	N	N	5	J				
*EXHIBITIONISMUS IN TOILETTEN	13200099	StGB	183		1	N	N	5	J				
EXHIBITIONISTISCHE HANDLUNGEN	13201000	StGB	183		1	J	N	5	J	O		J	N
ERREGUNG ÖFFENTLICHEN ÄRGERNISSES	13202000	StGB	183A		1	J	N	5	J	O		J	N
SEXUELLER MISSBRAUCH VON JUGENDLICHEN	13300000	StGB	182	Opfer ab 14 Jahre und unter 16 Jahre	1	J	N	5	J	O		N	N
*SEXUELLER MISSBRAUCH VON JUGENDLICHEN - AUSNUTZEN ZWANGSLAGE - GEGEN ENTGELT	13300001	StGB	182		1	N	N	5	J				

Delikt (numerisch geordnet) ** Speicherfristen ungeklärte Straftat 1 M = 1 Monat, 5 = 5 Jahre, 10 = 10 Jahre, 30 = 30 Jahre etc. Delikte mit * = inaktuelle Delikte					Kategorie	Eingabe zugelassen	INPOL- Relevanz	**Speicherfristen ungeklärte Straftat	PKS- Relevanz	Opferdelikt (O)	Schadensdelikt (S)	Versuch ausgeschlossen	Wirtschafts- kriminalität
Delikt	Schlüssel	Abk. Gesetz	Straf- bestim- mungen	Bemerkungen									
*SEXUELLER MISSBRAUCH VON JUGENDLICHEN - AUSNUTZEN ZWANGSLAGE - SEXUELLE HANDLUNGEN AN/VON DRITTEN	13300002	StGB	182		1	N	N	5	J				
*SEXUELLER MISSBRAUCH VON JUGENDLICHEN - SEXUELLE HANDLUNGEN VORNEHMEN/LASSEN	13300003	StGB	182		1	N	N	5	J				
*SEXUELLER MISSBRAUCH VON JUGENDLICHEN - SEXUELLE HANDLUNGEN AN/VON DRITTEN VORNEHMEN/LASSEN	13300004	StGB	182		1	N	N	5	J				
SEXUELLER MISSBRAUCH WIDERSTANDSUNFÄHIGER	13400000	StGB	179		1	J	J	10	J	O		N	N
*SEXUELLER MISSBRAUCH WIDERSTANDSUNFÄHIGER	13400001	StGB	179		1	N	J	10	J				
*SEXUELLEN MISSBRAUCHS WIDERSTANDSUNFÄHIGER - BESONDERS SCHWERER FALL GEM. § 179 (3) STGB	13400002	StGB	179		1	N	J	30	J				
*SEXUELLER MISSBRAUCH WIDERSTANDSUNFÄHIGER - QUALIFIZIERUNG GEM. § 179 (5) STGB	13400003	StGB	179		1	N	J	30	J				
*SEXUELLER MISSBRAUCH WIDERSTANDSUNFÄHIGER - AUSSEREHELICHER BEISCHLAF	13400099	StGB	179		1	N	N	5	J				
*SCHWERER MENSCHENHANDEL	14000099	StGB	181		1	N	N	30	J				
*AUSÜBUNG DER VERBOTENEN PROSTITUTION GEM. §184D STGB	14001000	StGB	184D		1	N	N	5	J				
AUSÜBUNG DER VERBOTENEN PROSTITUTION GEM. §184E STGB	14001001	StGB	184E		1	J	N	5	J			J	N
*JUGENDGEFÄHRDENDE PROSTITUTION GEM. § 184E STGB	14002000	StGB	184E		1	N	N	5	J				
JUGENDGEFÄHRDENDE PROSTITUTION GEM. § 184F STGB	14002001	StGB	184F		1	J	N	5	J			J	N

Delikt (numerisch geordnet) ** Speicherfristen ungeklärte Straftat 1 M = 1 Monat, 5 = 5 Jahre, 10 = 10 Jahre, 30 = 30 Jahre etc. Delikte mit * = inaktuelle Delikte					Kategorie	Eingabe zugelassen	INPOL-Relevanz	** Speicherfristen ungeklärte Straftat	PKS-Relevanz	Opferdelikt (O)	Schadensdelikt (S)	Versuch ausgeschlossen	Wirtschafts- kriminalität
Delikt	Schlüssel	Abk. Gesetz	Straf- bestim- mungen	Bemerkungen									
*FÖRDERUNG DER PROSTITUTION - GEWERBSMÄßIGES ANWERBEN	14100098	StGB	181		1	N	N	30	J				
*FÖRDERUNG DER PROSTITUTION - ZUFÜHRUNG	14100099	StGB	180B		1	N	N	30	J				
FÖRDERUNG SEXUELLER HANDLUNGEN MINDERJÄHRIGER	14110000	StGB	180		1	J	N	5	J	O		N	N
*FÖRDERUNG SEXUELLER HANDLUNGEN MINDERJÄHRIGER - UNTER 16 JAHREN	14110001	StGB	180		1	N	N	5	J				
*FÖRDERUNG SEXUELLER HANDLUNGEN MINDERJÄHRIGER - UNTER 18 JAHREN	14110002	StGB	180		1	N	N	5	J				
*FÖRDERUNG SEXUELLER HANDLUNGEN MINDERJÄHRIGER - ABHÄNGIGKEITSMISSBRAUCH	14110003	StGB	180		1	N	N	5	J				
AUSBEUTUNG VON PROSTITUIERTEN	14120000	StGB	180A		1	J	N	5	J	O		J	N
*AUSBEUTUNG DER PROSTITUIERTEN - ABHÄNGIGKEIT /SONSTIGE MAßNAHMEN	14120001	StGB	180A		1	N	N	5	J				
*AUSBEUTUNG DER PROSTITUIERTEN - I.Z.M. WOHNUNG GEWÄHREN	14120002	StGB	180A		1	N	N	5	J				
ZUHÄLTEREI	14200000	StGB	181A		1	J	N	5	J	O		J	N
*ZUHÄLTEREI - AUSBEUTUNG/AUSÜBUNG UNTERSTÜTZEN	14200001	StGB	181A		1	N	N	5	J				
*ZUHÄLTEREI - GEWERBSMÄßIGE FÖRDERUNG	14200002	StGB	181A		1	N	N	5	J				
*ZUHÄLTEREI	14200098	StGB	181A		1	N	N	5	J				
*SCHWERER MENSCHENHANDEL - ZUHÄLTEREI MIT GEWALT, DURCH DROHUNG ODER LIST	14200099	StGB	181		1	N	N	30	J				
*VERBREITUNG PORNOGRAFISCHER SCHRIFTEN - DARSTELLUNG SEXUELLER MISSBRAUCH VON KIND	14300096	StGB	184		1	N	N	5	J				

Delikt (numerisch geordnet) ** Speicherfristen ungeklärte Straftat 1 M = 1 Monat, 5 = 5 Jahre, 10 = 10 Jahre, 30 = 30 Jahre etc. Delikte mit * = inaktuelle Delikte					Kategorie	Eingabe zugelassen	INPOL-Relevanz	** Speicherfristen ungeklärte Straftat	PKS-Relevanz	Opferdelikt (O)	Schadensdelikt (S)	Versuch ausgeschlossen	Wirtschafts- kriminalität
Delikt	Schlüssel	Abk. Gesetz	Straf- bestim- mungen	Bemerkungen									
*VERBREITUNG PORNOGRAFISCHER SCHRIFTEN IM INTERNET - DARSTELLUNG SEXUELLER MISSBRAUCH VON KIND	14300097	StGB	184		1	N	N	5	J				
*VERBREITUNG UNZÜCHTIGER ERZEUGNISSE	14300098	StGB	184		1	N	N	5	J				
VERBREITUNG PORNOGRAFISCHER SCHRIFTEN GEM. § 184 (1) NR. 3, 3A, 4, 6 BIS 9 STGB	14301000	StGB	184		1	J	N	5	J			J	N
*VERBREITUNG PORNOGRAFISCHER SCHRIFTEN IM INTERNET GEM. §184 (1) STGB	14301070	StGB	184		1	N	N	5	J				
VERBREITUNG GEWALT- ODER TIERPORNOGRAFISCHER SCHRIFTEN GEM. § 184A STGB	14302000	StGB	184A		1	J	N	5	J			J	N
*VERBREITUNG GEWALTPORNOGRAFISCHER SCHRIFTEN GEM. § 184A STGB	14302001	StGB	184A		1	N	N	5	J				
*VERBREITUNG TIERPORNOGRAFISCHER SCHRIFTEN GEM. § 184A STGB	14302002	StGB	184A		1	N	N	5	J				
*VERBREITUNG GEWALTPORNOGRAFISCHER SCHRIFTEN IM INTERNET GEM. § 184A STGB	14302071	StGB	184A		1	N	N	5	J				
*VERBREITUNG TIERPORNOGRAFISCHER SCHRIFTEN IM INTERNET GEM. § 184A STGB	14302072	StGB	184A		1	N	N	5	J				
*VERBREITUNG PORNOGRAFISCHER DARBIETUNGEN DURCH RUNDfunk, MEDIEN ODER TELEDIENSTE GEM. § 184C STGB	14303000	StGB	184C		1	N	N	5	J				



<b>Delikt</b> (numerisch geordnet) ** Speicherfristen ungeklärte Straftat 1 M = 1 Monat, 5 = 5 Jahre, 10 = 10 Jahre, 30 = 30 Jahre etc. Delikte mit * = inaktuelle Delikte					Kategorie	Eingabe zugelassen	INPOL-Relevanz	**Speicherfristen ungeklärte Straftat	PKS-Relevanz	Opferdelikt (O)	Schadensdelikt (S)	Versuch ausgeschlossen	Wirtschafts- kriminalität
Delikt	Schlüssel	Abk. Gesetz	Straf- bestim- mungen	Bemerkungen									
VERBREITUNG PORNOGRAFISCHER DARBIETUNGEN DURCH RUNDFUNK, MEDIEN ODER TELEDIENSTE GEM. § 184D STGB	14303001	StGB	184D		1	J	N	5	J			J	N
VERBREITUNG PORNOGRAFISCHER SCHRIFTEN AN PERSONEN UNTER 18 JAHREN GEM. § 184 (1) NR. 1, 2, 5 STGB	14310000	StGB	184		1	J	N	5	J			J	N
*VERBREITUNG PORNOGRAFISCHER SCHRIFTEN IM INTERNET AN PERSONEN UNTER 18 JAHREN GEM. §184 (1) STGB	14310070	StGB	184		1	N	N	5	J				
VERBREITUNG KINDERPORNOGRAF. SCHRIFTEN - GEWERBS-/BANDENM. HANDELN GEM. § 184B (3) STGB	14320000	StGB	184B		1	J	J	30	J			J	
*VERBREITUNG KINDERPORNOGRAF. SCHRIFTEN IM INTERNET - GEWERBS- /BANDENM. HANDELN GEM. §184B (3) STGB	14320070	StGB	184B		1	N	J	5	J				
VERBREITUNG KINDERPORNOGRAF. SCHRIFTEN - BESITZ/VERSCHAFFEN GEM. § 184B (2) U. (4) STGB	14330000	StGB	184B		1	J	J	30	J			J	
*VERBREITUNG KINDERPORNOGRAF. SCHRIFTEN IM INTERNET - BESITZ/VERSCHAFFEN GEM. § 184B (2) U. (4) STGB	14330070	StGB	184B		1	N	N	5	J				
VERBREITUNG KINDERPORNOGRAF. SCHRIFTEN - VERBREITUNG GEM. § 184B (1) STGB	14340000	StGB	184B		1	J	J	30	J			J	N
*VERBREITUNG KINDERPORNOGRAF. SCHRIFTEN IM INTERNET - VERBREITUNG GEM. §184B (1) STGB	14340070	StGB	184B		1	N	N	5	J				

<b>Delikt</b> (numerisch geordnet) ** Speicherfristen ungeklärte Straftat 1 M = 1 Monat, 5 = 5 Jahre, 10 = 10 Jahre, 30 = 30 Jahre etc. Delikte mit * = inaktuelle Delikte					Kategorie	Eingabe zugelassen	INPOL-Relevanz	**Speicherfristen ungeklärte Straftat	PKS-Relevanz	Opferdelikt (O)	Schadensdelikt (S)	Versuch ausgeschlossen	Wirtschafts- kriminalität
Delikt	Schlüssel	Abk. Gesetz	Straf- bestim- mungen	Bemerkungen									
*VERBREITUNG PORNOGRAFISCHER SCHRIFTEN - DARSTELLUNG GEWALTTÄTIGKEIT	14340096	StGB	184		1	N	N	5	J				
*VERBREITUNG PORNOGRAFISCHER SCHRIFTEN - DARSTELLUNG SEXUELLER HANDLUNGEN VON MENSCHEN MIT TIEREN	14340097	StGB	184		1	N	N	5	J				
*VERBREITUNG PORNOGRAFISCHER SCHRIFTEN IM INTERNET - DARSTELLUNG GEWALTTÄTIGKEIT	14340098	StGB	184		1	N	N	5	J				
*VERBREITUNG PORNOGRAFISCHER SCHRIFTEN IM INTERNET - DARSTELLUNG SEX. HANDL. VON MENSCHEN MIT TIEREN	14340099	StGB	184		1	N	N	5	J				
VERBREITUNG JUGENDPORNOGRAF. SCHRIFTEN - GEWERBS-/BANDENM. HANDELN GEM. § 184C (3) STGB	14350000	StGB	184C		1	J	J	30	J			J	
*VERBREITUNG JUGENDPORNOGRAF. SCHRIFTEN IM INTERNET - GEWERBS- /BANDENM. HANDELN GEM. §184C (3) STGB	14350070	StGB	184C		1	N	J	5	J				
VERBREITUNG JUGENDPORNOGRAF. SCHRIFTEN - BESITZ/VERSCHAFFEN GEM. § 184C (2) U. (4) STGB	14360000	StGB	184C		1	J	N	5	J			J	
*VERBREITUNG JUGENDPORNOGRAF. SCHRIFTEN IM INTERNET - BESITZ/VERSCHAFFEN GEM. § 184C (2) U. (4) STGB	14360070	StGB	184C		1	N	N	5	J				
VERBREITUNG JUGENDPORNOGRAF. SCHRIFTEN - VERBREITUNG GEM. § 184C (1) STGB	14370000	StGB	184C		1	J	N	5	J			J	N

<b>Delikt</b> (numerisch geordnet) ** Speicherfristen ungeklärte Straftat 1 M = 1 Monat, 5 = 5 Jahre, 10 = 10 Jahre, 30 = 30 Jahre etc. Delikte mit * = inaktuelle Delikte					Kategorie	Eingabe zugelassen	INPOL-Relevanz	** Speicherfristen ungeklärte Straftat	PKS-Relevanz	Opferdelikt (O)	Schadensdelikt (S)	Versuch ausgeschlossen	Wirtschafts- kriminalität
Delikt	Schlüssel	Abk. Gesetz	Straf- bestim- mungen	Bemerkungen									
*VERBREITUNG JUGENDPORNOGRAF. SCHRIFTEN IM INTERNET - VERBREITUNG GEM. §184C (1) STGB	14370070	StGB	184C		1	N	N	5	J				
*MENSCHENHANDEL	14400099	StGB	180B		1	N	N	30	J				
*MENSCHENHANDEL - IN KENNTNIS EINER ZWANGSLAGE/PROSTITUTION	14410096	StGB	180B		1	N	N	30	J				
*MENSCHENHANDEL - IN KENNTNIS DER HILFLOSIGKEIT IN FREMDEM LAND/SEXUELLE HANDLUNGEN	14410097	StGB	180B		1	N	N	30	J				
*MENSCHENHANDEL - IN KENNTNIS DER HILFLOSIGKEIT IN FREMDEM LAND/PROSTITUTION	14410098	StGB	180B		1	N	N	30	J				
*MENSCHENHANDEL - FÖRDERUNG DER PROSTITUTION - UNTER 21 JAHREN	14410099	StGB	180B		1	N	N	5	J				
*SCHWERER MENSCHENHANDEL - DURCH LIST ANWERBEN/KENNTNIS DER HILFLOS. IN FREMDEN LAND/SEX. HANDL.	14420097	StGB	181		1	N	N	30	J				
*SCHWERER MENSCHENHANDEL - ENTFÜHREN/KENNTNIS DER HILFLOSIGKEIT IN FREMDEN LAND/SEX. HANDL.	14420098	StGB	181		1	N	N	30	J				
*SCHWERER MENSCHENHANDEL - GEWERBSMÄßIG ANWERBEN/KENNTNIS DER HILFLOS. IN FREMDEN LAND/PROSTITUTION	14420099	StGB	181		1	N	N	30	J				
RAUB (SONSTIGER)	21001000	StGB	249		1	J	J	30	J	O	S	N	N
*RAUB AUF BÜRO-, WERKSTATT- UND LAGERRAUM	21001001	StGB	249		1	N	J	30	J				
SCHWERER RAUB (SONSTIGER)	21002000	StGB	250		1	J	J	30	J	O	S	N	N
RAUB MIT TODESFOLGE (SONSTIGER)	21003000	StGB	251		1	J	J	30	J	O	S	N	N
RÄUBERISCHER DIEBSTAHL	21004000	StGB	252		1	J	J	30	J	O	S	N	N

Delikt (numerisch geordnet) ** Speicherfristen ungeklärte Straftat 1 M = 1 Monat, 5 = 5 Jahre, 10 = 10 Jahre, 30 = 30 Jahre etc. Delikte mit * = inaktuelle Delikte					Kategorie	Eingabe zugelassen	INPOL- Relevanz	**Speicherfristen ungeklärte Straftat	PKS- Relevanz	Opferdelikt (O)	Schadensdelikt (S)	Versuch ausgeschlossen	Wirtschafts- kriminalität
Delikt	Schlüssel	Abk. Gesetz	Straf- bestim- mungen	Bemerkungen									
*RÄUBERISCHER DIEBSTAHL - IN WOHNUNG	21004001	StGB	252		1	N	J	30	J				
*RÄUBERISCHER DIEBSTAHL - IN GESCHÄFTSRAUM	21004002	StGB	252		1	N	J	30	J				
*RÄUBERISCHER DIEBSTAHL - IN WERKSTATT UND LAGERRAUM	21004003	StGB	252		1	N	J	30	J				
RÄUBERISCHE ERPRESSUNG (SONSTIGE)	21005000	StGB	255		1	J	J	30	J	O	S	N	N
*RÄUBERISCHE ERPRESSUNG GEGEN BÜRO- WERKSTATT- UND LAGERRAUM	21005001	StGB	255		1	N	J	30	J				
*RAUB/RÄUBERISCHE ERPRESSUNG AUF GELDINSTITUT/POSTSTELLE	21100099	StGB	249		1	N	N	30	J				
RAUB AUF GELDINSTITUT (BANK/SPARKASSE)	21111000	StGB	249		1	J	J	30	J	O	S	N	N
SCHWERER RAUB AUF GELDINSTITUT (BANK/SPARKASSE)	21112000	StGB	250		1	J	J	30	J	O	S	N	N
RAUB MIT TODESFOLGE AUF GELDINSTITUT (BANK/SPARKASSE)	21113000	StGB	251		1	J	J	30	J	O	S	N	N
RÄUBERISCHE ERPRESSUNG GEGEN GELDINSTITUT (BANK/SPARKASSE)	21115000	StGB	255		1	J	J	30	J	O	S	N	N
RAUB AUF POSTFILIALE UND -AGENTUR	21121000	StGB	249		1	J	J	30	J	O	S	N	N
SCHWERER RAUB AUF POSTFILIALE UND - AGENTUR	21122000	StGB	250		1	J	J	30	J	O	S	N	N
RAUB MIT TODESFOLGE AUF POSTFILIALE UND -AGENTUR	21123000	StGB	251		1	J	J	30	J	O	S	N	N
RÄUBERISCHE ERPRESSUNG GEGEN POSTFILIALE UND -AGENTUR	21125000	StGB	255		1	J	J	30	J	O	S	N	N
*RAUB AUF POSTAGENTUR	21131000	StGB	249		1	N	J	30	J				
*SCHWERER RAUB AUF POSTAGENTUR	21132000	StGB	250		1	N	J	30	J				
*RAUB MIT TODESFOLGE AUF POSTAGENTUR	21133000	StGB	251		1	N	J	30	J				
*RÄUBERISCHE ERPRESSUNG GEGEN POSTAGENTUR	21135000	StGB	255		1	N	J	30	J				

<b>Delikt</b> (numerisch geordnet) ** Speicherfristen ungeklärte Straftat 1 M = 1 Monat, 5 = 5 Jahre, 10 = 10 Jahre, 30 = 30 Jahre etc. Delikte mit * = inaktuelle Delikte					Kategorie	Eingabe zugelassen	INPOL- Relevanz	** Speicherfristen ungeklärte Straftat	PKS- Relevanz	Opferdelikt (O)	Schadensdelikt (S)	Versuch ausgeschlossen	Wirtschafts- kriminalität
Delikt	Schlüssel	Abk. Gesetz	Straf- bestim- mungen	Bemerkungen									
RAUB AUF ZAHLSTELLE, GESCHÄFT (GESCHÄFTSRAUM)	21201000	StGB	249		1	J	J	30	J	O	S	N	N
SCHWERER RAUB AUF ZAHLSTELLE, GESCHÄFT (GESCHÄFTSRAUM)	21202000	StGB	250		1	J	J	30	J	O	S	N	N
RAUB MIT TODESFOLGE AUF ZAHLSTELLE, GESCHÄFT (GESCHÄFTSRAUM)	21203000	StGB	251		1	J	J	30	J	O	S	N	N
RÄUBERISCHE ERPRESSUNG GEGEN ZAHLSTELLE, GESCHÄFT (GESCHÄFTSRAUM)	21205000	StGB	255		1	J	J	30	J	O	S	N	N
RAUB AUF SPIELHALLE, SPIELKASINO	21211000	StGB	249		1	J	J	30	J	O	S	N	N
SCHWERER RAUB AUF SPIELHALLE, SPIELKASINO	21212000	StGB	250		1	J	J	30	J	O	S	N	N
RAUB MIT TODESFOLGE AUF SPIELHALLE, SPIELKASINO	21213000	StGB	251		1	J	J	30	J	O	S	N	N
RÄUBERISCHE ERPRESSUNG GEGEN SPIELHALLE, SPIELKASINO	21215000	StGB	255		1	J	J	30	J	O	S	N	N
RAUB AUF TANKSTELLE	21221000	StGB	249		1	J	J	30	J	O	S	N	N
SCHWERER RAUB AUF TANKSTELLE	21222000	StGB	250		1	J	J	30	J	O	S	N	N
RAUB MIT TODESFOLGE AUF TANKSTELLE	21223000	StGB	251		1	J	J	30	J	O	S	N	N
RÄUBERISCHE ERPRESSUNG GEGEN TANKSTELLE	21225000	StGB	255		1	J	J	30	J	O	S	N	N
*RAUB/RÄUBERISCHE ERPRESSUNG AUF WERT- UND GELDTRANSPORT	21300099	StGB	249		1	N	N	30	J				
RAUB AUF GELD- UND KASSENBOLE	21311000	StGB	249	Jede Art der Durchführung ohne 21321000	1	J	J	30	J	O	S	N	N
SCHWERER RAUB AUF GELD- UND KASSENBOLE	21312000	StGB	250		1	J	J	30	J	O	S	N	N
RAUB MIT TODESFOLGE AUF GELD- UND KASSENBOLE	21313000	StGB	251		1	J	J	30	J	O	S	N	N
RÄUBERISCHE ERPRESSUNG GEGEN GELD- UND KASSENBOLE	21315000	StGB	255		1	J	J	30	J	O	S	N	N
RAUB AUF SPEZIALGELDTRANSPORTFAHRZEUG	21321000	StGB	249	Nur i. Z. mit bauartbestimmten Fahrzeugen, z.B. Panzerung, Spezialbereifung	1	J	J	30	J	O	S	N	N

Delikt (numerisch geordnet) ** Speicherfristen ungeklärte Straftat 1 M = 1 Monat, 5 = 5 Jahre, 10 = 10 Jahre, 30 = 30 Jahre etc. Delikte mit * = inaktuelle Delikte					Kategorie	Eingabe zugelassen	INPOL-Relevanz	**Speicherfristen ungeklärte Straftat	PKS-Relevanz	Opferdelikt (O)	Schadensdelikt (S)	Versuch ausgeschlossen	Wirtschafts- kriminalität
Delikt	Schlüssel	Abk. Gesetz	Straf- bestim- mungen	Bemerkungen									
SCHWERER RAUB AUF SPEZIALGELDTRANSPORTFAHRZEUG	21322000	StGB	250		1	J	J	30	J	O	S	N	N
RAUB MIT TODESFOLGE AUF SPEZIALGELDTRANSPORTFAHRZEUG	21323000	StGB	251		1	J	J	30	J	O	S	N	N
RÄUBERISCHE ERPRESSUNG GEGEN SPEZIALGELDTRANSPORTFAHRZEUG	21325000	StGB	255		1	J	J	30	J	O	S	N	N
RÄUBERISCHER ANGRIFF AUF KRAFTFAHRER	21407900	StGB	316A		1	J	J	30	J	O	S	N	N
RÄUBERISCHER ANGRIFF AUF KRAFTFAHRER - BERAUBUNG VON TAXIFAHNER	21410000	StGB	316A		1	J	J	30	J	O	S	N	N
*RAUB - ZECHANSSCHLUSSRAUB	21501000	StGB	249		1	N	J	30	J				
*SCHWERER RAUB - ZECHANSSCHLUSSRAUB	21502000	StGB	250		1	N	J	30	J				
*RAUB MIT TODESFOLGE - ZECHANSSCHLUSSRAUB	21503000	StGB	251		1	N	J	30	J				
*RÄUBERISCHE ERPRESSUNG BEI ZECHANSSCHLUSSRAUB	21505000	StGB	255		1	N	J	30	J				
RAUB - HANDTASCHENRAUB	21601000	StGB	249		1	J	J	30	J	O	S	N	N
SCHWERER RAUB - HANDTASCHENRAUB	21602000	StGB	250		1	J	J	30	J	O	S	N	N
RAUB MIT TODESFOLGE - HANDTASCHENRAUB	21603000	StGB	251		1	J	J	30	J	O	S	N	N
RÄUBERISCHE ERPRESSUNG BEI HANDTASCHENRAUB	21605000	StGB	255		1	J	J	30	J	O	S	N	N
RAUB - SONSTIGER - AUF STRAßEN, WEGEN ODER PLÄTZEN	21701000	StGB	249	Auch in Sportstätten	1	J	J	30	J	O	S	N	N
*RAUB - VON LADUNGEN UND TRANSPORTGÜTERN	21701001	StGB	249		1	N	J	30	J				
SCHWERER RAUB - SONSTIGER - AUF STRAßEN, WEGEN ODER PLÄTZEN	21702000	StGB	250	Auch in Sportstätten	1	J	J	30	J	O	S	N	N
RAUB MIT TODESFOLGE - SONSTIGER - AUF STRAßEN, WEGEN ODER PLÄTZEN	21703000	StGB	251	Auch in Sportstätten	1	J	J	30	J	O	S	N	N

Delikt (numerisch geordnet) ** Speicherfristen ungeklärte Straftat 1 M = 1 Monat, 5 = 5 Jahre, 10 = 10 Jahre, 30 = 30 Jahre etc. Delikte mit * = inaktuelle Delikte					Kategorie	Eingabe zugelassen	INPOL-Relevanz	** Speicherfristen ungeklärte Straftat	PKS-Relevanz	Opferdelikt (O)	Schadensdelikt (S)	Versuch ausgeschlossen	Wirtschafts- kriminalität
Delikt	Schlüssel	Abk. Gesetz	Straf- bestim- mungen	Bemerkungen									
RÄUBERISCHE ERPRESSUNG - SONSTIGE - AUF STRAßEN, WEGEN ODER PLÄTZEN	21705000	StGB	255	Auch in Sportstätten	1	J	J	30	J	O	S	N	N
RAUB ZUR ERLANGUNG VON BTM	21801000	StGB	249	Gilt auch für Ausweichmittel	1	J	J	30	J	O	S	N	N
SCHWERER RAUB ZUR ERLANGUNG VON BTM	21802000	StGB	250	Gilt auch für Ausweichmittel	1	J	J	30	J	O	S	N	N
RAUB MIT TODESFOLGE ZUR ERLANGUNG VON BTM	21803000	StGB	251	Gilt auch für Ausweichmittel	1	J	J	30	J	O	S	N	N
RÄUBERISCHE ERPRESSUNG ZUR ERLANGUNG VON BTM	21805000	StGB	255	Gilt auch für Ausweichmittel	1	J	J	30	J	O	S	N	N
RAUB IN WOHNUNG	21901000	StGB	249		1	J	J	30	J	O	S	N	N
SCHWERER RAUB IN WOHNUNG	21902000	StGB	250		1	J	J	30	J	O	S	N	N
RAUB MIT TODESFOLGE IN WOHNUNG	21903000	StGB	251		1	J	J	30	J	O	S	N	N
RÄUBERISCHE ERPRESSUNG IN WOHNUNG	21905000	StGB	255		1	J	J	30	J	O	S	N	N
*KÖRPERVERLETZUNG MIT EINWILLIGUNG	22000098	StGB	226A		1	N	N	5	J				
*FAHRLÄSSIGE KÖRPERVERLETZUNG	22000099	StGB	229		1	N	N	5	J				
KÖRPERVERLETZUNG MIT TODESFOLGE	22101000	StGB	227		1	J	J	30	J	O		N	N
BETEILIGUNG AN EINER SCHLÄGEREI MIT TÖDLICHEM AUSGANG	22102000	StGB	231	Mindestens 2 Tatverdächtige	1	J	N	5	J	O		N	N
*GEFÄHRLICHE KÖRPERVERLETZUNG MITTELS WAFFE ODER ANDEREN GEFÄHRLICHEN WERKZEUGEN	22201001	StGB	224		1	N	N	5	J				
*GEFÄHRLICHE KÖRPERVERLETZUNG DURCH HINTERLISTIGEN ÜBERFALL	22201002	StGB	224		1	N	N	5	J				
*GEFÄHRLICHE KÖRPERVERLETZUNG VON MEHREREN GEMEINSAM BEGANGEN	22201003	StGB	224		1	N	N	5	J				
*GEFÄHRLICHE KÖRPERVERLETZUNG DURCH LEBENSGEFÄHRDENDE BEHANDLUNG	22201004	StGB	224		1	N	N	5	J				
*GEFÄHRLICHE KÖRPERVERLETZUNG DURCH VERGIFTUNG	22201005	StGB	224		1	N	J	5	J				

Delikt (numerisch geordnet) ** Speicherfristen ungeklärte Straftat 1 M = 1 Monat, 5 = 5 Jahre, 10 = 10 Jahre, 30 = 30 Jahre etc. Delikte mit * = inaktuelle Delikte					Kategorie	Eingabe zugelassen	INPOL-Relevanz	**Speicherfristen ungeklärte Straftat	PKS-Relevanz	Opferdelikt (O)	Schadensdelikt (S)	Versuch ausgeschlossen	Wirtschafts- kriminalität
Delikt	Schlüssel	Abk. Gesetz	Straf- bestim- mungen	Bemerkungen									
GEFÄHRLICHE KÖRPERVERLETZUNG DURCH VERGIFTUNG	22201011	StGB	224		1	J	J	5	J	O		N	N
GEFÄHRLICHE KÖRPERVERLETZUNG MITTELS WAFFE ODER ANDEREN GEFÄHRLICHEN WERKZEUGEN	22201012	StGB	224		1	J	N	5	J	O		N	N
GEFÄHRLICHE KÖRPERVERLETZUNG DURCH HINTERLISTIGEN ÜBERFALL	22201013	StGB	224		1	J	N	5	J	O		N	N
GEFÄHRLICHE KÖRPERVERLETZUNG VON MEHREREN GEMEINSAM BEGANGEN	22201014	StGB	224	Mindestens 2 Tatverdächtige	1	J	N	5	J	O		N	N
GEFÄHRLICHE KÖRPERVERLETZUNG DURCH LEBENSGEFÄHRDENDE BEHANDLUNG	22201015	StGB	224		1	J	N	5	J	O		N	N
SCHWERE KÖRPERVERLETZUNG - SONSTIGE TATÖRTLICHKEIT	22202000	StGB	226		1	J	J	30	J	O		N	N
*SCHWERE KÖRPERVERLETZUNG - BEABSICHTIGTE SCHWERE KÖRPERVERLETZUNG	22202001	StGB	226		1	N	J	30	J				
*SCHWERE KÖRPERVERLETZUNG - DURCH VERGIFTUNG	22202002	StGB	226		1	N	J	30	J				
BETEILIGUNG AN EINER SCHLÄGEREI (SCHWERE KÖRPERVERLETZUNG) - SONSTIGE TATÖRTLICHKEIT	22203000	StGB	231	Mindestens 2 Tatverdächtige	1	J	N	5	J	O		N	N
GEFÄHRLICHE KÖRPERVERLETZUNG AUF STRAßEN, WEGEN ODER PLÄTZEN	22211000	StGB	224	Auch in Sportstätten	1	J	N	5	J	O		N	N
*GEFÄHRLICHE KÖRPERVERLETZUNG DURCH VERGIFTUNG AUF STRAßEN, WEGEN ODER PLÄTZEN	22211001	StGB	224		1	N	J	5	J				
GEFÄHRLICHE KÖRPERVERLETZUNG DURCH VERGIFTUNG AUF STRAßEN, WEGEN ODER PLÄTZEN	22211011	StGB	224	Auch in Sportstätten	1	J	J	5	J	O		N	N



Delikt (numerisch geordnet) ** Speicherfristen ungeklärte Straftat 1 M = 1 Monat, 5 = 5 Jahre, 10 = 10 Jahre, 30 = 30 Jahre etc. Delikte mit * = inaktuelle Delikte					Kategorie	Eingabe zugelassen	INPOL- Relevanz	** Speicherfristen ungeklärte Straftat	PKS- Relevanz	Opferdelikt (O)	Schadensdelikt (S)	Versuch ausgeschlossen	Wirtschafts- kriminalität
Delikt	Schlüssel	Abk. Gesetz	Straf- be- stim- mungen	Bemerkungen									
GEFÄHRLICHE KÖRPERVERLETZUNG MITTELS WAFFE ODER GEF. WERKZEUG AUF STRAßEN, WEGEN ODER PLÄTZEN	22211012	StGB	224	Auch in Sportstätten	1	J	N	5	J	O		N	N
GEFÄHRLICHE KÖRPERVERLETZUNG DURCH HINTERLISTIGEN ÜBERFALL AUF STRAßEN, WEGEN ODER PLÄTZEN	22211013	StGB	224	Auch in Sportstätten	1	J	N	5	J	O		N	N
GEFÄHRLICHE KÖRPERVERLETZUNG VON MEHREREN GEMEINSAM BEGANGEN AUF STRAßEN, WEGEN ODER PLÄTZEN	22211014	StGB	224	Auch in Sportstätten Mindestens 2 Tatverdächtige	1	J	N	5	J	O		N	N
GEFÄHRLICHE KÖRPERVERLETZUNG DURCH LEBENSGEFÄHRDENDE BEHANDLUNG AUF STRAßEN, WEGEN ODER PLÄTZEN	22211015	StGB	224	Auch in Sportstätten	1	J	N	5	J	O		N	N
SCHWERE KÖRPERVERLETZUNG AUF STRAßEN, WEGEN ODER PLÄTZEN	22212000	StGB	226	Auch in Sportstätten	1	J	J	30	J	O		N	N
*SCHWERE KÖRPERVERLETZUNG DURCH VERGIFTUNG AUF STRASSEN, WEGEN ODER PLÄTZEN	22212001	StGB	226		1	N	J	5	J				
BETEILIGUNG AN EINER SCHLÄGEREI (SCHWERE KÖRPERVERLETZUNG) AUF STRAßEN, WEGEN ODER PLÄTZEN	22213000	StGB	231	Auch in Sportstätten Mindestens 2 Tatverdächtige	1	J	N	5	J	O		N	N
MISSHANDLUNG VON SCHUTZBEFOHLENE N AB 14 JAHREN	22300100	StGB	225		1	J	N	5	J	O		N	N
*MISSHANDLUNG VON SCHUTZBEFOHLENE N - TODESGEFAHR ODER SCHWERE GESUNDHEITS- / ENTWICKLUNGSSCHÄDIGUNG	22300101	StGB	225		1	N	J	30	J				
MISSHANDLUNG VON SCHUTZBEFOHLENE N KINDERN	22310000	StGB	225		1	J	N	5	J	O		N	N

Delikt (numerisch geordnet) ** Speicherfristen ungeklärte Straftat 1 M = 1 Monat, 5 = 5 Jahre, 10 = 10 Jahre, 30 = 30 Jahre etc. Delikte mit * = inaktuelle Delikte					Kategorie	Eingabe zugelassen	INPOL-Relevanz	** Speicherfristen ungeklärte Straftat	PKS-Relevanz	Opferdelikt (O)	Schadensdelikt (S)	Versuch ausgeschlossen	Wirtschafts- kriminalität
Delikt	Schlüssel	Abk. Gesetz	Straf- bestim- mungen	Bemerkungen									
*MISSHANDLUNG VON SCHUTZBEFOHLENE KINDERN - TODESGEFAHR O. SCHW. GESUNDHEITS- / ENTW.-SCHÄDIGUNG	22310001	StGB	225		1	N	J	30	J				
KÖRPERVERLETZUNG	22400000	StGB	223		1	J	N	5	J	O		N	N
*KÖRPERVERLETZUNG - SEXUELL	22400001	StGB	223		1	N	N	5	J				
*KÖRPERVERLETZUNG - SEXUELL - FARBENSPRITZER	22400096	StGB	223		1	N	N	5	J				
*KÖRPERVERLETZUNG - SEXUELL - KLEIDERZERSCHNEIDER	22400097	StGB	223		1	N	N	5	J				
*KÖRPERVERLETZUNG - SEXUELL - KOTSCHMIERER	22400098	StGB	223		1	N	N	5	J				
*KÖRPERVERLETZUNG - SEXUELL - SÄURESPRITZER	22400099	StGB	223		1	N	N	5	J				
KÖRPERVERLETZUNG - FAHRLÄSSIGE KÖRPERVERLETZUNG	22500000	StGB	229	Nicht in ausschließlicher Verbindung mit Verkehrsunfall	1	J	N	5	J	O		J	N
*ENTFÜHRUNG MIT WILLEN DER ENTFÜHRTEN	23100098	StGB	236		1	N	N	5	J				
*ENTFÜHRUNG GEGEN DEN WILLEN DER ENTFÜHRTEN	23100099	StGB	237		1	N	N	30	J				
MENSCHENRAUB	23110000	StGB	234		1	J	J	30	J	O		N	N
ENTZIEHUNG MINDERJÄHRIGER	23120000	StGB	235		1	J	N	5	J	O		N	N
*ENTZIEHUNG MINDERJÄHRIGER - TODESGEFAHR ODER SCHWERE GESUNDHEITS- / ENTWICKLUNGSSCHÄDIGUNG	23120001	StGB	235		1	N	J	30	J				
KINDERHANDEL	23130000	StGB	236		1	J	N	5	J	O		N	N
*KINDERHANDEL - GEWINNSUCHT, GEWERBS- ODER BANDENMÄßIG	23130001	StGB	236		1	N	J	5	J				
FREIHEITSBERAUBUNG	23210000	StGB	239		1	J	J	30	J	O		N	N
*FREIHEITSBERAUBUNG - QUALIFIZIERUNG	23210001	StGB	239		1	N	J	30	J				

Delikt (numerisch geordnet) ** Speicherfristen ungeklärte Straftat 1 M = 1 Monat, 5 = 5 Jahre, 10 = 10 Jahre, 30 = 30 Jahre etc. Delikte mit * = inaktuelle Delikte					Kategorie	Eingabe zugelassen	INPOL-Relevanz	**Speicherfristen ungeklärte Straftat	PKS-Relevanz	Opferdelikt (O)	Schadensdelikt (S)	Versuch ausgeschlossen	Wirtschafts- kriminalität
Delikt	Schlüssel	Abk. Gesetz	Straf- bestim- mungen	Bemerkungen									
*FREIHEITSBERAUBUNG - VERURSACHUNG TOD	23210002	StGB	239		1	N	J	30	J				
NÖTIGUNG - IM STRAßENVERKEHR	23220100	StGB	240		1	J	N	5	J	O		N	N
NÖTIGUNG - EINGEHUNG DER EHE GEM. § 240 (4) NR. 1 STGB	23220200	StGB	240		1	J	N	5	J	O		N	N
NÖTIGUNG - SONSTIGER FALL GEM. § 240 (1) UND (4) STGB	23227900	StGB	240		1	J	N	5	J	O		N	N
*NÖTIGUNG - SONSTIGER SCHWERER FALL GEM. § 240 (4) STGB	23227901	StGB	240		1	N	N	5	J				
*NÖTIGUNG - DURCH AMTSTRÄGER	23227902	StGB	240		1	N	N	5	J				
BEDROHUNG	23230000	StGB	241		1	J	N	5	J	O		J	N
NACHSTELLUNG (STALKING) GEM. § 238 (1) STGB	23241000	StGB	238		1	J	N	5	J	O		J	N
NACHSTELLUNG (STALKING) TODESGEFAHR ODER SCHWERE GESUNDHEITSSCHÄDIGUNG GEM. § 238 (2) STGB	23242000	StGB	238		1	J	N	5	J	O		J	N
NACHSTELLUNG (STALKING) TOD VERURSACHEN GEM. § 238 (3) STGB	23243000	StGB	238		1	J	J	30	J	O		J	N
ERPRESSERISCHER MENSCHENRAUB (SONSTIGER)	23307900	StGB	239A	Beschreibung siehe Seite 1	1	J	J	30	J	O	S	N	N
ERPRESSERISCHER MENSCHENRAUB I.V.M. RAUBÜBERFALL AUF GELDINSTITUT, POSTFILIALE UND -AGENTUR	23310000	StGB	239A	Beschreibung siehe Seite 1	1	J	J	30	J	O	S	N	N
ERPRESSERISCHER MENSCHENRAUB I.V.M. RAUBÜBERFALL AUF SONSTIGE ZAHLSTELLE UND GESCHÄFT	23320000	StGB	239A	Beschreibung siehe Seite 1	1	J	J	30	J	O	S	N	N
ERPRESSERISCHER MENSCHENRAUB I.V.M. RAUBÜBERFALL AUF GELD- UND WERTTRANSPORT	23330000	StGB	239A	Beschreibung siehe Seite 1	1	J	J	30	J	O	S	N	N
GEISELNAHME (SONSTIGE)	23407900	StGB	239B	Beschreibung siehe Seite 1	1	J	J	30	J	O	S	N	N

<b>Delikt</b> (numerisch geordnet) ** Speicherfristen ungeklärte Straftat 1 M = 1 Monat, 5 = 5 Jahre, 10 = 10 Jahre, 30 = 30 Jahre etc. Delikte mit * = inaktuelle Delikte					Kategorie	Eingabe zugelassen	INPOL-Relevanz	**Speicherfristen ungeklärte Straftat	PKS-Relevanz	Opferdelikt (O)	Schadensdelikt (S)	Versuch ausgeschlossen	Wirtschafts- kriminalität
Delikt	Schlüssel	Abk. Gesetz	Straf- bestim- mungen	Bemerkungen									
GEISELNAHME I.V.M. RAUBÜBERFALL AUF GELDINSTITUT, POSTFILIALE UND -AGENTUR	23410000	StGB	239B	Beschreibung siehe Seite 1	1	J	J	30	J	O	S	N	N
GEISELNAHME I.V.M. RAUBÜBERFALL AUF SONSTIGE ZAHLSTELLE UND GESCHÄFT	23420000	StGB	239B	Beschreibung siehe Seite 1	1	J	J	30	J	O	S	N	N
GEISELNAHME I.V.M. RAUBÜBERFALL AUF GELD- UND WERTTRANSPORT	23430000	StGB	239B	Beschreibung siehe Seite 1	1	J	J	30	J	O	S	N	N
ANGRIFFE AUF DEN LUFT- UND SEEVERKEHR	23500000	StGB	316C		1	J	J	30	J			N	N
MENSCHENHANDEL ZUR SEXUELLEN AUSBEUTUNG GEM. § 232 (1) STGB	23610000	StGB	232		1	J	J	30	J	O		N	
MENSCHENHANDEL ZUR SEXUELLEN AUSBEUTUNG ZUM NACHTEIL VON KINDERN GEM. § 232 (3) NR. 1 STGB	23620000	StGB	232		1	J	J	30	J	O		N	
MENSCHENHANDEL ZUR SEXUELLEN AUSBEUTUNG I.V.M. MISSHANDLUNG/TODESGEFAHR GEM. § 232 (3) NR. 2 STGB	23630000	StGB	232		1	J	J	30	J	O		N	
MENSCHENHANDEL ZUR SEXUELLEN AUSBEUTUNG - GEWERBS- ODER BANDENMÄßIG GEM. § 232 (3) NR. 3 STGB	23640000	StGB	232		1	J	J	30	J	O		N	
MENSCHENHANDEL ZUR SEXUELLEN AUSBEUTUNG - ANWENDUNG VON GEWALT, DROHUNG, LIST GEM. § 232 (4) STGB	23650000	StGB	232		1	J	J	30	J	O		N	
MENSCHENHANDEL ZUR AUSBEUTUNG DER ARBEITSKRAFT GEM. § 233 (1) STGB	23710000	StGB	233		1	J	J	30	J	O		N	
MENSCHENHANDEL ZUR AUSBEUTUNG DER ARBEITSKRAFT ZUM NACHTEIL VON KINDERN GEM. § 233 (3) STGB	23720000	StGB	233		1	J	J	30	J	O		N	

<b>Delikt</b> (numerisch geordnet) ** Speicherfristen ungeklärte Straftat 1 M = 1 Monat, 5 = 5 Jahre, 10 = 10 Jahre, 30 = 30 Jahre etc. Delikte mit * = inaktuelle Delikte					Kategorie	Eingabe zugelassen	INPOL- Relevanz	**Speicherfristen ungeklärte Straftat	PKS- Relevanz	Opferdelikt (O)	Schadensdelikt (S)	Versuch ausgeschlossen	Wirtschafts- kriminalität
Delikt	Schlüssel	Abk. Gesetz	Straf- bestim- mungen	Bemerkungen									
MENSCHENHANDEL ZUR AUSBEUTUNG DER ARBEITSKRAFT I.V.M. MISSH./TODESGEF. GEM. § 233 (3) STGB	23730000	StGB	233		1	J	J	30	J	O		N	
MENSCHENHANDEL ZUR AUSBEUTUNG DER ARBEITSKRAFT - GEWERBS- ODER BANDENMÄßIG GEM. § 233 (3) STGB	23740000	StGB	233		1	J	J	30	J	O		N	
MENSCHENHANDEL ZUR AUSBEUTUNG DER ARBEITSKRAFT - ANW. V. GEWALT, DROHUNG, LIST GEM. § 233 (3) STGB	23750000	StGB	233		1	J	J	30	J	O		N	
FÖRDERUNG DES MENSCHENHANDELS - SEXUELLE AUSBEUTUNG GEM. § 233A (1) UND § 232 STGB	23810000	StGB	233A		1	J	J	30	J	O		N	
FÖRDERUNG DES MENSCHENHANDELS - AUSBEUTUNG DER ARBEITSKRAFT GEM. § 233A (1) UND § 233 STGB	23820000	StGB	233A		1	J	J	30	J	O		N	
FÖRDERUNG DES MENSCHENHANDELS - SEXUELLE AUSBEUTUNG - QUALIF. GEM. § 233A (2) UND § 232 STGB	23830000	StGB	233A		1	J	J	30	J	O		N	
*FÖRDERUNG D. MENSCHENHANDELS ZUR SEX. AUSB. - GEWALT O. DROHUNG GEM. § 233A (2) NR. 3 U. § 232 STGB	23830003	StGB	233A		1	N	J	5	J				
*FÖRDERUNG D. MENSCHENHANDELS ZUR SEX. AUSB. - GEWERBS-/BANDENM. GEM. § 233A (2) NR. 3 U. § 232 STGB	23830004	StGB	233A		1	N	J	5	J				
FÖRDERUNG DES MENSCHENHANDELS - AUSBEUTUNG DER ARBEITSKRAFT - QUALIF. GEM. § 233A (2) UND § 233 STGB	23840000	StGB	233A		1	J	J	30	J	O		N	
*D - BANDENDIEBSTAHL	30000001	StGB	242		1	N	N	5	J				
*D - EINSCHLEICHDIEBSTAHL	30000004	StGB	242		1	N	N	5	J				
*D - TRICKDIEBSTAHL - DURCH BANDE	30000010	StGB	242		1	N	N	5	J				
*D - DURCH HAUSPERSONAL	30000026	StGB	242		1	N	N	5	J				
*D - DURCH VERKAUFSPERSONAL	30000027	StGB	242		1	N	N	5	J				

Delikt (numerisch geordnet) ** Speicherfristen ungeklärte Straftat 1 M = 1 Monat, 5 = 5 Jahre, 10 = 10 Jahre, 30 = 30 Jahre etc. Delikte mit * = inaktuelle Delikte					Kategorie	Eingabe zugelassen	INPOL- Relevanz	**Speicherfristen ungeklärte Straftat	PKS- Relevanz	Opferdelikt (O)	Schadensdelikt (S)	Versuch ausgeschlossen	Wirtschafts- kriminalität
Delikt	Schlüssel	Abk. Gesetz	Straf- bestim- mungen	Bemerkungen									
*D - IN/AUS KIRCHE/KAPELLE - TRICKDIEBSTAHL	30000091	StGB	242		1	N	N	5	J				
*D - IN/AUS KIRCHE/KAPELLE - DURCH HAUSIERER/BETTLER	30000092	StGB	242		1	N	N	5	J				
*D - IN/AUS KIRCHE/KAPELLE - VON ANTIQUITÄT/KUNSTWERK/SAKRALIE	30000096	StGB	242		1	N	N	5	J				
D - (DIEBSTAHL - SONSTIGER GEM. 242, 247, 248a STGB)	30001000	StGB	242	auch bei §§ 247 und 248a StGB	1	J	N	5	J		S	N	N
*D - BEISCHLAFDIEBSTAHL	30001002	StGB	242		1	N	N	5	J				
*D - EINMIETEDIEBSTAHL	30001003	StGB	242		1	N	N	5	J				
*D - DURCH FETISCHISTEN - WÄSCHEDIEBSTAHL	30001007	StGB	242		1	N	N	5	J				
D - TRICKDIEBSTAHL	30001009	StGB	242		1	J	N	5	J		S	N	N
*D - DURCH ANHALTER UND ANDERE MITFAHRER	30001021	StGB	242		1	N	N	5	J				
*D - DURCH KOLLEGEN	30001022	StGB	242		1	N	N	5	J				
*D - DURCH FALSCH BEAMTE/ANG./BEAUFTRAGTE U.A.	30001023	StGB	242		1	N	N	5	J				
*D - DURCH HAUSIERER/BETTLER	30001025	StGB	242		1	N	N	5	J				
*D - DURCH WERBER/REISENDEN	30001028	StGB	242		1	N	N	5	J				
*D - DURCH PERSONAL	30001029	StGB	242		1	N	N	5	J				
*D - AN IM FAHRZEUG MITGENOMMENEN PERSONEN	30001031	StGB	242		1	N	N	5	J				
D - LADUNGSDIEBSTAHL	30001032	StGB	242	Gesamte Ladung bzw. größter Teil der Ladung z.B. aus Container, LKW, Anhänger	1	J	N	5	J		S	N	N
*D - VON SPRENGSTOFF	30001050	StGB	242		1	N	N	5	J				
*D - IN/AUS KIRCHE/KAPELLE	30001060	StGB	242		1	N	N	5	J				
*D - HAUS- UND FAMILIENDIEBSTAHL	30002000	StGB	247		1	N	N	5	J				
*D - DIEBSTAHL GERINGWERTIGER SACHEN	30003000	StGB	248A		1	N	N	5	J				
UNBEFUGTER GEBRAUCH EINES SONSTIGEN FAHRZEUGS	30004000	StGB	248B		1	J	N	5	J		S	N	N

Delikt (numerisch geordnet) ** Speicherfristen ungeklärte Straftat 1 M = 1 Monat, 5 = 5 Jahre, 10 = 10 Jahre, 30 = 30 Jahre etc. Delikte mit * = inaktuelle Delikte					Kategorie	Eingabe zugelassen	INPOL- Relevanz	**Speicherfristen ungeklärte Straftat	PKS- Relevanz	Opferdelikt (O)	Schadensdelikt (S)	Versuch ausgeschlossen	Wirtschafts- kriminalität
Delikt	Schlüssel	Abk. Gesetz	Straf- bestim- mungen	Bemerkungen									
ENTZIEHUNG ELEKTRISCHER ENERGIE	30005000	StGB	248C		1	J	N	5	J		S	N	N
*D - VON KRAFTWAGEN - BANDENDIEBSTAHL	30010001	StGB	242		1	N	N	5	J				
*D - VON KRAFTWAGEN - EINMIETEDIEBSTAHL	30010003	StGB	242		1	N	N	5	J				
*D - VON KRAFTWAGEN - EINSCHLEICH DIEBSTAHL	30010004	StGB	242		1	N	N	5	J				
*D - VON KRAFTWAGEN - TRICKDIEBSTAHL	30010009	StGB	242		1	N	N	5	J				
*D - VON KRAFTWAGEN - DURCH KOLLEGEN	30010022	StGB	242		1	N	N	5	J				
*D - VON KRAFTWAGEN - DURCH FALSCH BEAMTE/ANG./BEAUFTRAGTE U.A.	30010023	StGB	242		1	N	N	5	J				
*D - VON KRAFTWAGEN - DURCH HAUSPERSONAL	30010026	StGB	242		1	N	N	5	J				
D - VON KRAFTWAGEN	30011000	StGB	242		1	J	N	5	J		S	N	N
*D - VON KRAFTWAGEN - LADUNGSDIEBSTAHL	30011032	StGB	242		1	N	N	5	J				
*D - VON KRAFTWAGEN - PKW	30011033	StGB	242		1	N	N	5	J				
*D - VON KRAFTWAGEN - LKW	30011034	StGB	242		1	N	N	5	J				
UNBEFUGTER GEBRAUCH VON KRAFTWAGEN	30014000	StGB	248B		1	J	N	5	J		S	N	N
*D - VON MOFA/KRAD - BANDENDIEBSTAHL	30020001	StGB	242		1	N	N	5	J				
*D - VON MOFA/KRAD - TRICKDIEBSTAHL	30020009	StGB	242		1	N	N	5	J				
*D - VON MOFA/KRAD - DURCH KOLLEGEN	30020022	StGB	242		1	N	N	5	J				
*D - VON MOFA/KRAD - DURCH HAUSPERSONAL	30020026	StGB	242		1	N	N	5	J				
D - VON MOFA/KRAD	30021000	StGB	242		1	J	N	5	J		S	N	N
*D - VON MOFA/KRAD - LADUNGSDIEBSTAHL	30021032	StGB	242		1	N	N	5	J				
*D - VON ZULASSUNGSPFLICHTIGEM KRAFTRAD	30021035	StGB	242		1	N	N	5	J				

Delikt (numerisch geordnet) ** Speicherfristen ungeklärte Straftat 1 M = 1 Monat, 5 = 5 Jahre, 10 = 10 Jahre, 30 = 30 Jahre etc. Delikte mit * = inaktuelle Delikte					Kategorie	Eingabe zugelassen	INPOL-Relevanz	**Speicherfristen ungeklärte Straftat	PKS-Relevanz	Opferdelikt (O)	Schadensdelikt (S)	Versuch ausgeschlossen	Wirtschafts- kriminalität
Delikt	Schlüssel	Abk. Gesetz	Straf- bestim- mungen	Bemerkungen									
*D - VON VERSICHERUNGSPFLICHTIGEM KRAFTRAD	30021036	StGB	242		1	N	N	5	J				
UNBEFUGTER GEBRAUCH VON MOFA/KRAD	30024000	StGB	248B		1	J	N	5	J		S	N	N
*D - VON FAHRRAD - BANDENDIEBSTAHL	30030001	StGB	242		1	N	N	5	J				
*D - VON FAHRRAD - TRICKDIEBSTAHL	30030009	StGB	242		1	N	N	5	J				
*D - VON FAHRRAD - DURCH KOLLEGEN	30030022	StGB	242		1	N	N	5	J				
*D - VON FAHRRAD - DURCH HAUSIERER/BETTLER	30030025	StGB	242		1	N	N	5	J				
D - VON FAHRRAD	30031000	StGB	242		1	J	N	5	J		S	N	N
*D - VON FAHRRAD - LADUNGSDIEBSTAHL	30031032	StGB	242		1	N	N	5	J				
UNBEFUGTER GEBRAUCH VON FAHRRAD	30034000	StGB	248B		1	J	N	5	J		S	N	N
D - VON SCHUSSWAFFE	30040000	StGB	242		1	J	N	5	J		S	N	N
*D - VON SCHUSSWAFFE - TRICKDIEBSTAHL	30040009	StGB	242		1	N	N	5	J				
*D - VON SCHUSSWAFFE	30041000	StGB	242		1	N	N	5	J				
D - VON UNBAREN ZAHLUNGSMITTELN	30050000	StGB	242		1	J	N	5	J		S	N	N
*D - VON UNBAREN ZAHLUNGSMITTELN - BEISCHLAFDIEBSTAHL	30050002	StGB	242		1	N	N	5	J				
*D - VON UNBAREN ZAHLUNGSMITTELN - TRICKDIEBSTAHL	30050009	StGB	242		1	N	N	5	J				
*D - VON UNBAREN ZAHLUNGSMITTELN - DURCH ANHALTER UND ANDERE MITFAHRER	30050021	StGB	242		1	N	N	5	J				
*D - VON UNBAREN ZAHLUNGSMITTELN - DURCH KOLLEGEN	30050022	StGB	242		1	N	N	5	J				
*D - VON UNBAREN ZAHLUNGSMITTELN - DURCH BEDIENUNGSPERSONAL	30050024	StGB	242		1	N	N	5	J				
*D - VON UNBAREN ZAHLUNGSMITTELN - DURCH HAUSIERER/BETTLER	30050025	StGB	242		1	N	N	5	J				
*D - VON UNBAREN ZAHLUNGSMITTELN - DURCH HAUSPERSONAL	30050026	StGB	242		1	N	N	5	J				



Delikt (numerisch geordnet) ** Speicherfristen ungeklärte Straftat 1 M = 1 Monat, 5 = 5 Jahre, 10 = 10 Jahre, 30 = 30 Jahre etc. Delikte mit * = inaktuelle Delikte					Kategorie	Eingabe zugelassen	INPOL-Relevanz	**Speicherfristen ungeklärte Straftat	PKS-Relevanz	Opferdelikt (O)	Schadensdelikt (S)	Versuch ausgeschlossen	Wirtschafts- kriminalität
Delikt	Schlüssel	Abk. Gesetz	Straf- bestim- mungen	Bemerkungen									
*D - VON UNBAREN ZAHLUNGSMITTELN - DURCH WERBER/REISENDEN	30050028	StGB	242		1	N	N	5	J				
*D - VON UNBAREN ZAHLUNGSMITTELN - AN IM FAHRZEUG MITGENOMMENEN PERSONEN	30050031	StGB	242		1	N	N	5	J				
*D - VON UNBAREN ZAHLUNGSMITTELN	30051000	StGB	242		1	N	N	5	J				
*D - VON AMTL. SIEGELN/STEMPELN/VORDRUCKEN - DURCH ANHALTER UND ANDERE MITFAHRER	30060021	StGB	242		1	N	N	5	J				
*D - VON AMTL. SIEGELN/STEMPELN/VORDRUCKEN	30061000	StGB	242		1	N	N	5	J				
D - VON/AUS AUTOMAT	30070000	StGB	242		1	J	N	5	J		S	N	N
*D - VON/AUS AUTOMAT - BANDENDIEBSTAHL	30070001	StGB	242		1	N	N	5	J				
*D - VON/AUS AUTOMAT - TRICKDIEBSTAHL	30070009	StGB	242		1	N	N	5	J				
*D - VON/AUS AUTOMAT - DURCH HAUSPERSONAL	30070026	StGB	242		1	N	N	5	J				
*D - VON/AUS AUTOMAT	30071000	StGB	242		1	N	N	5	J				
D - VON ANTIQUITÄT/KUNSTWERK/SAKRALIE	30080000	StGB	242		1	J	N	5	J		S	N	N
*D - VON ANTIQUITÄT/KUNSTWERK/SAKRALIE - DURCH HAUSIERER/BETTLER	30080025	StGB	242		1	N	N	5	J				
*D - VON ANTIQUITÄT/KUNSTWERK/SAKRALIE - DURCH WERBER/REISENDEN	30080028	StGB	242		1	N	N	5	J				
*D - VON ANTIQUITÄT/KUNSTWERK/SAKRALIE	30081000	StGB	242		1	N	N	5	J				
D - IN/AUS BANK (AUCH SPARKASSEN, POSTFILIALEN UND -AGENTUREN ETC.)	30500000	StGB	242		1	J	N	5	J		S	N	N

Delikt (numerisch geordnet) ** Speicherfristen ungeklärte Straftat 1 M = 1 Monat, 5 = 5 Jahre, 10 = 10 Jahre, 30 = 30 Jahre etc. Delikte mit * = inaktuelle Delikte					Kategorie	Eingabe zugelassen	INPOL-Relevanz	**Speicherfristen ungeklärte Straftat	PKS-Relevanz	Opferdelikt (O)	Schadensdelikt (S)	Versuch ausgeschlossen	Wirtschafts- kriminalität
Delikt	Schlüssel	Abk. Gesetz	Straf- bestim- mungen	Bemerkungen									
*D - IN/AUS BANK - DURCH HAUSPERSONAL	30500026	StGB	242		1	N	N	5	J				
*D - IN/AUS BANK (AUCH SPARKASSEN, POSTFILIALEN UND -AGENTUREN ETC.)	30501000	StGB	242		1	N	N	5	J				
*D - IN/AUS BANK - TRICKDIEBSTAHL	30501009	StGB	242		1	N	N	5	J				
D - IN/AUS BANK - VON UNBAREN ZAHLUNGSMITTELN	30550000	StGB	242		1	J	N	5	J		S	N	N
*D - IN/AUS BANK - VON UNBAREN ZAHLUNGSMITTELN	30551000	StGB	242		1	N	N	5	J				
*D - IN/AUS BANK - VON UNBAREN ZAHLUNGSMITTELN - TRICKDIEBSTAHL	30551009	StGB	242		1	N	N	5	J				
*D - IN/AUS BANK - VON/AUS AUTOMAT	30570000	StGB	242		1	N	N	5	J				
*D - IN/AUS BANK - VON ANTIQUITÄT/KUNSTWERK/SAKRALIE	30581000	StGB	242		1	N	N	5	J				
D - IN/AUS DIENST-/BÜRO- /FABRIKATIONSRAUM (AUCH WERKSTATT UND LAGERRAUM)	31000000	StGB	242		1	J	N	5	J		S	N	N
*D - IN/AUS DIENST-/BÜRO- /FABRIKATIONSRAUM - BANDENDIEBSTAHL	31000001	StGB	242		1	N	N	5	J				
*D - IN/AUS DIENST-/BÜRO- /FABRIKATIONSRAUM - EINSCHLEICHDIEBSTAHL	31000004	StGB	242		1	N	N	5	J				
*D - IN/AUS DIENST-/BÜRO- /FABRIKATIONSRAUM - DURCH FETISCHISTEN - WÄSCHEDIEBSTAHL	31000007	StGB	242		1	N	N	5	J				
*D - IN/AUS DIENST-/BÜRO- /FABRIKATIONSRAUM - TRICKDIEBSTAHL	31000009	StGB	242		1	N	N	5	J				
*D - IN/AUS DIENST-/BÜRO- /FABRIKATIONSRAUM - TRICKDIEBSTAHL - DURCH BANDE	31000010	StGB	242		1	N	N	5	J				

Delikt (numerisch geordnet) ** Speicherfristen ungeklärte Straftat 1 M = 1 Monat, 5 = 5 Jahre, 10 = 10 Jahre, 30 = 30 Jahre etc. Delikte mit * = inaktuelle Delikte					Kategorie	Eingabe zugelassen	INPOL-Relevanz	**Speicherfristen ungeklärte Straftat	PKS-Relevanz	Opferdelikt (O)	Schadensdelikt (S)	Versuch ausgeschlossen	Wirtschafts- kriminalität
Delikt	Schlüssel	Abk. Gesetz	Straf- bestim- mungen	Bemerkungen									
*D - IN/AUS DIENST-/BÜRO- /FABRIKATIONSRAUM - DURCH FALSCH BEAMTE/ANG./BEAUFTRAGTE U.A.	31000023	StGB	242		1	N	N	5	J				
*D - IN/AUS DIENST-/BÜRO- /FABRIKATIONSRAUM - DURCH BEDIENUNGSPERSONAL	31000024	StGB	242		1	N	N	5	J				
*D - IN/AUS DIENST-/BÜRO- /FABRIKATIONSRAUM - DURCH HAUSIERER/BETTLER	31000025	StGB	242		1	N	N	5	J				
*D - IN/AUS DIENST-/BÜRO- /FABRIKATIONSRAUM - DURCH HAUSPERSONAL	31000026	StGB	242		1	N	N	5	J				
*D - IN/AUS DIENST-/BÜRO- /FABRIKATIONSRAUM - DURCH VERKAUFSPERSONAL	31000027	StGB	242		1	N	N	5	J				
*D - IN/AUS DIENST-/BÜRO- /FABRIKATIONSRAUM - DURCH WERBER/REISENDEN	31000028	StGB	242		1	N	N	5	J				
*D - IN/AUS DIENST-/BÜRO- /FABRIKATIONSRAUM (AUCH WERKSTATT UND LAGERRAUM)	31001000	StGB	242		1	N	N	5	J				
*D - IN/AUS DIENST-/BÜRO- /FABRIKATIONSRAUM - DURCH KOLLEGEN	31001022	StGB	242		1	N	N	5	J				
*D - IN/AUS DIENST-/BÜRO- /FABRIKATIONSRAUM - VON SPRENGSTOFF	31001050	StGB	242		1	N	N	5	J				
D - IN/AUS DIENST-/BÜRO- /FABRIKATIONSRAUM - VON KRAFTWAGEN	31010000	StGB	242		1	J	N	5	J		S	N	N
*D - IN/AUS DIENST-/BÜRO- /FABRIKATIONSRAUM - VON KRAFTWAGEN - DURCH KOLLEGEN	31010022	StGB	242		1	N	N	5	J				

Delikt (numerisch geordnet) ** Speicherfristen ungeklärte Straftat 1 M = 1 Monat, 5 = 5 Jahre, 10 = 10 Jahre, 30 = 30 Jahre etc. Delikte mit * = inaktuelle Delikte					Kategorie	Eingabe zugelassen	INPOL-Relevanz	**Speicherfristen ungeklärte Straftat	PKS-Relevanz	Opferdelikt (O)	Schadensdelikt (S)	Versuch ausgeschlossen	Wirtschafts- kriminalität
Delikt	Schlüssel	Abk. Gesetz	Straf- bestim- mungen	Bemerkungen									
*D - IN/AUS DIENST-/BÜRO- /FABRIKATIONSRAUM - VON KRAFTWAGEN	31011000	StGB	242		1	N	N	5	J				
*D - IN/AUS DIENST-/BÜRO- /FABRIKATIONSRAUM - VON KRAFTWAGEN - PKW	31011033	StGB	242		1	N	N	5	J				
*D - IN/AUS DIENST-/BÜRO- /FABRIKATIONSRAUM - VON KRAFTWAGEN - LKW	31011034	StGB	242		1	N	N	5	J				
D - IN/AUS DIENST-/BÜRO- /FABRIKATIONSRAUM - VON MOFA/KRAD	31020000	StGB	242		1	J	N	5	J		S	N	N
*D - IN/AUS DIENST-/BÜRO- /FABRIKATIONSRAUM - VON MOFA/KRAD - DURCH KOLLEGEN	31020022	StGB	242		1	N	N	5	J				
*D - IN/AUS DIENST-/BÜRO- /FABRIKATIONSRAUM - VON MOFA/KRAD	31021000	StGB	242		1	N	N	5	J				
*D - IN/AUS DIENST-/BÜRO- /FABRIKATIONSRAUM - VON ZULASSUNGSPFLICHTIGEM KRAFTRAD	31021035	StGB	242		1	N	N	5	J				
*D - IN/AUS DIENST-/BÜRO- /FABRIKATIONSRAUM - VON VERSICHERUNGSPFLICHTIGEM KRAFTRAD	31021036	StGB	242		1	N	N	5	J				
D - IN/AUS DIENST-/BÜRO- /FABRIKATIONSRAUM - VON FAHRRAD	31030000	StGB	242		1	J	N	5	J		S	N	N
*D - IN/AUS DIENST-/BÜRO- /FABRIKATIONSRAUM - VON FAHRRAD - DURCH HAUSPERSONAL	31030026	StGB	242		1	N	N	5	J				
*D - IN/AUS DIENST-/BÜRO- /FABRIKATIONSRAUM - VON FAHRRAD	31031000	StGB	242		1	N	N	5	J				
*D - IN/AUS DIENST-/BÜRO- /FABRIKATIONSRAUM - VON FAHRRAD - DURCH KOLLEGEN	31031022	StGB	242		1	N	N	5	J				

<b>Delikt</b> (numerisch geordnet) ** Speicherfristen ungeklärte Straftat 1 M = 1 Monat, 5 = 5 Jahre, 10 = 10 Jahre, 30 = 30 Jahre etc. Delikte mit * = inaktuelle Delikte					Kategorie	Eingabe zugelassen	INPOL- Relevanz	**Speicherfristen ungeklärte Straftat	PKS- Relevanz	Opferdelikt (O)	Schadensdelikt (S)	Versuch ausgeschlossen	Wirtschafts- kriminalität
Delikt	Schlüssel	Abk. Gesetz	Straf- bestim- mungen	Bemerkungen									
D - IN/AUS DIENST-/BÜRO- /FABRIKATIONSRAUM - VON SCHUSSWAFFE	31040000	StGB	242		1	J	N	5	J		S	N	N
*D - IN/AUS DIENST-/BÜRO- /FABRIKATIONSRAUM - VON SCHUSSWAFFE	31041000	StGB	242		1	N	N	5	J				
*D - IN/AUS DIENST-/BÜRO- /FABRIKATIONSRAUM - VON SCHUSSWAFFE - DURCH KOLLEGEN	31041022	StGB	242		1	N	N	5	J				
D - IN/AUS DIENST-/BÜRO- /FABRIKATIONSRAUM - VON UNBAREN ZAHLUNGSMITTELN	31050000	StGB	242		1	J	N	5	J		S	N	N
*D - IN/AUS DIENST-/BÜRO- /FABRIKATIONSRAUM - VON UNBAREN ZAHLUNGSMITTELN - TRICKDIEBSTAHL	31050009	StGB	242		1	N	N	5	J				
*D - IN/AUS DIENST-/BÜRO- /FABRIKATIONSRAUM - VON UNBAREN ZAHLUNGSMITTELN - DURCH FALSCHER BEAMTE U.A.	31050023	StGB	242		1	N	N	5	J				
*D - IN/AUS DIENST-/BÜRO- /FABRIKATIONSRAUM - VON UNBAREN ZAHLUNGSMITTELN - DURCH HAUSPERSONAL	31050026	StGB	242		1	N	N	5	J				
*D - IN/AUS DIENST-/BÜRO- /FABRIKATIONSRAUM - VON UNBAREN ZAHLUNGSMITTELN - DURCH WERBER/REISENDEN	31050028	StGB	242		1	N	N	5	J				
*D - IN/AUS DIENST-/BÜRO- /FABRIKATIONSRAUM - VON UNBAREN ZAHLUNGSMITTELN	31051000	StGB	242		1	N	N	5	J				

Delikt (numerisch geordnet) ** Speicherfristen ungeklärte Straftat 1 M = 1 Monat, 5 = 5 Jahre, 10 = 10 Jahre, 30 = 30 Jahre etc. Delikte mit * = inaktuelle Delikte					Kategorie	Eingabe zugelassen	INPOL-Relevanz	**Speicherfristen ungeklärte Straftat	PKS-Relevanz	Opferdelikt (O)	Schadensdelikt (S)	Versuch ausgeschlossen	Wirtschafts- kriminalität
Delikt	Schlüssel	Abk. Gesetz	Straf- bestim- mungen	Bemerkungen									
*D - IN/AUS DIENST-/BÜRO- /FABRIKATIONSRAUM - VON UNBAREN ZAHLUNGSMITTELN - DURCH KOLLEGEN	31051022	StGB	242		1	N	N	5	J				
*D - IN/AUS DIENST-/BÜRO- /FABRIKATIONSRAUM - VON AMTL. SIEGELN/STEMPELN/VORDRUCKEN	31061000	StGB	242		1	N	N	5	J				
*D - IN/AUS DIENST-/BÜRO- /FABRIKATIONSRAUM - VON AMTL. SIEGELN/STEMPELN/VORDRUCKEN - DURCH KOLLEGEN	31061022	StGB	242		1	N	N	5	J				
D - IN/AUS DIENST-/BÜRO- /FABRIKATIONSRAUM - VON/AUS AUTOMAT	31070000	StGB	242		1	J	N	5	J		S	N	N
*D - IN/AUS DIENST-/BÜRO- /FABRIKATIONSRAUM - VON/AUS AUTOMAT	31071000	StGB	242		1	N	N	5	J				
D - IN/AUS DIENST-/BÜRO- /FABRIKATIONSRAUM - VON ANTIQUITÄT/KUNSTWERK/SAKRALIE	31080000	StGB	242		1	J	N	5	J		S	N	N
*D - IN/AUS DIENST-/BÜRO- /FABRIKATIONSRAUM - VON ANTIQUITÄT ETC. - DURCH HAUSIERER/BETTLER	31080025	StGB	242		1	N	N	5	J				
*D - IN/AUS DIENST-/BÜRO- /FABRIKATIONSRAUM - VON ANTIQUITÄT/KUNSTWERK/SAKRALIE	31081000	StGB	242		1	N	N	5	J				
*D - IN/AUS DIENST-/BÜRO- /FABRIKATIONSRAUM - VON ANTIQUITÄT/KUNSTWERK/SAKRALIE - DURCH KOLLEGEN	31081022	StGB	242		1	N	N	5	J				
D - IN/AUS GASTSTÄTTE/HOTEL/KANTINE/PENSION	31500000	StGB	242		1	J	N	5	J		S	N	N
*D - IN/AUS GASTSTÄTTE/HOTEL/KANTINE/PENSION - BANDENDIEBSTAHL	31500001	StGB	242		1	N	N	5	J				

Delikt (numerisch geordnet) ** Speicherfristen ungeklärte Straftat 1 M = 1 Monat, 5 = 5 Jahre, 10 = 10 Jahre, 30 = 30 Jahre etc. Delikte mit * = inaktuelle Delikte					Kategorie	Eingabe zugelassen	INPOL-Relevanz	**Speicherfristen ungeklärte Straftat	PKS-Relevanz	Opferdelikt (O)	Schadensdelikt (S)	Versuch ausgeschlossen	Wirtschafts- kriminalität
Delikt	Schlüssel	Abk. Gesetz	Straf- bestim- mungen	Bemerkungen									
*D - IN/AUS GASTSTÄTTE/HOTEL/KANTINE/PENSION - BEISCHLAFDIEBSTAHL	31500002	StGB	242		1	N	N	5	J				
*D - IN/AUS GASTSTÄTTE/HOTEL/KANTINE/PENSION - EINMIETEDIEBSTAHL	31500003	StGB	242		1	N	N	5	J				
*D - IN/AUS GASTSTÄTTE/HOTEL/KANTINE/PENSION - EINSCHLEICHDIEBSTAHL	31500004	StGB	242		1	N	N	5	J				
*D - IN/AUS GASTSTÄTTE/HOTEL/KANTINE/PENSION - TRICKDIEBSTAHL	31500009	StGB	242		1	N	N	5	J				
*D - IN/AUS GASTSTÄTTE/HOTEL/KANTINE/PENSION - TRICKDIEBSTAHL - DURCH BANDE	31500010	StGB	242		1	N	N	5	J				
*D - IN/AUS GASTSTÄTTE/HOTEL/KANTINE/PENSION - DURCH FALSCH BEAMTE/ANG./BEAUFTRAGTE U.A.	31500023	StGB	242		1	N	N	5	J				
*D - IN/AUS GASTSTÄTTE/HOTEL/KANTINE/PENSION - DURCH BEDIENUNGSPERSONAL	31500024	StGB	242		1	N	N	5	J				
*D - IN/AUS GASTSTÄTTE/HOTEL/KANTINE/PENSION - DURCH HAUSIERER/BETTLER	31500025	StGB	242		1	N	N	5	J				
*D - IN/AUS GASTSTÄTTE/HOTEL/KANTINE/PENSION - DURCH HAUSPERSONAL	31500026	StGB	242		1	N	N	5	J				
*D - IN/AUS GASTSTÄTTE/HOTEL/KANTINE/PENSION - DURCH VERKAUFSPERSONAL	31500027	StGB	242		1	N	N	5	J				

Delikt (numerisch geordnet) ** Speicherfristen ungeklärte Straftat 1 M = 1 Monat, 5 = 5 Jahre, 10 = 10 Jahre, 30 = 30 Jahre etc. Delikte mit * = inaktuelle Delikte					Kategorie	Eingabe zugelassen	INPOL-Relevanz	** Speicherfristen ungeklärte Straftat	PKS-Relevanz	Opferdelikt (O)	Schadensdelikt (S)	Versuch ausgeschlossen	Wirtschafts- kriminalität
Delikt	Schlüssel	Abk. Gesetz	Straf- bestim- mungen	Bemerkungen									
*D - IN/AUS GASTSTÄTTE/HOTEL/KANTINE/PENSION - DURCH WERBER/REISENDEN	31500028	StGB	242		1	N	N	5	J				
*D - IN/AUS GASTSTÄTTE/HOTEL/KANTINE/PENSION	31501000	StGB	242		1	N	N	5	J				
*D - IN/AUS GASTSTÄTTE/HOTEL/KANTINE/PENSION - DURCH KOLLEGEN	31501022	StGB	242		1	N	N	5	J				
*D - IN/AUS GASTSTÄTTE/HOTEL/KANTINE/PENSION - VON SCHUSSWAFFE	31541000	StGB	242		1	N	N	5	J				
D - IN/AUS GASTSTÄTTE/HOTEL/KANTINE/PENSION - VON UNBAREN ZAHLUNGSMITTELN	31550000	StGB	242		1	J	N	5	J		S	N	N
*D - IN/AUS GASTSTÄTTE/HOTEL/KANTINE/PENSION - VON UNBAREN ZAHLUNGSMITTELN - TRICKDIEBSTAHL	31550009	StGB	242		1	N	N	5	J				
*D - IN/AUS GASTSTÄTTE/HOTEL/KANTINE/PENSION - VON UNBAREN ZAHLUNGSMITTELN - DURCH BEDIENUNGSPERS.	31550024	StGB	242		1	N	N	5	J				
*D - IN/AUS GASTSTÄTTE/HOTEL/KANTINE/PENSION - VON UNBAREN ZAHLUNGSMITTELN - DURCH HAUSPERSONAL	31550026	StGB	242		1	N	N	5	J				
*D - IN/AUS GASTSTÄTTE/HOTEL/KANTINE/PENSION - VON UNBAREN ZAHLUNGSMITTELN	31551000	StGB	242		1	N	N	5	J				



<b>Delikt</b> (numerisch geordnet) ** Speicherfristen ungeklärte Straftat 1 M = 1 Monat, 5 = 5 Jahre, 10 = 10 Jahre, 30 = 30 Jahre etc. Delikte mit * = inaktuelle Delikte					Kategorie	Eingabe zugelassen	INPOL-Relevanz	**Speicherfristen ungeklärte Straftat	PKS-Relevanz	Opferdelikt (O)	Schadensdelikt (S)	Versuch ausgeschlossen	Wirtschafts- kriminalität
Delikt	Schlüssel	Abk. Gesetz	Straf- bestim- mungen	Bemerkungen									
*D - IN/AUS GASTSTÄTTE/HOTEL/KANTINE/PENSION - VON UNBAREN ZAHLUNGSMITTELN - DURCH KOLLEGEN	31551022	StGB	242		1	N	N	5	J				
D - IN/AUS GASTSTÄTTE/HOTEL/KANTINE/PENSION - VON/AUS AUTOMAT	31570000	StGB	242		1	J	N	5	J		S	N	N
*D - IN/AUS GASTSTÄTTE/HOTEL/KANTINE/PENSION - VON/AUS AUTOMAT - TRICKDIEBSTAHL	31570009	StGB	242		1	N	N	5	J				
*D - IN/AUS GASTSTÄTTE/HOTEL/KANTINE/PENSION - VON/AUS AUTOMAT - DURCH BEDIENUNGSPERSONAL	31570024	StGB	242		1	N	N	5	J				
*D - IN/AUS GASTSTÄTTE/HOTEL/KANTINE/PENSION - VON/AUS AUTOMAT	31571000	StGB	242		1	N	N	5	J				
*D - IN/AUS GASTSTÄTTE/HOTEL/KANTINE/PENSION - VON ANTIQUITÄT/KUNSTWERK/SAKRALIE	31581000	StGB	242		1	N	N	5	J				
*D - IN/AUS GASTSTÄTTE/HOTEL/KANTINE/PENSION - VON ANTIQUITÄT/KUNSTWERK/SAKRALIE - DURCH KOLLEGEN	31581022	StGB	242		1	N	N	5	J				
*D - IN/AUS KIOSK - TRICKDIEBSTAHL	32000009	StGB	242		1	N	N	5	J				
*D - IN/AUS KIOSK - DURCH VERKAUFSPERSONAL	32000027	StGB	242		1	N	N	5	J				
*D - IN/AUS KIOSK	32001000	StGB	242		1	N	N	5	J				
*D - IN/AUS KIOSK - DURCH KOLLEGEN	32001022	StGB	242		1	N	N	5	J				
*D - IN/AUS KIOSK - VON UNBAREN ZAHLUNGSMITTELN	32050000	StGB	242		1	N	N	5	J				
*D - IN/AUS KIOSK - VON/AUS AUTOMAT	32070000	StGB	242		1	N	N	5	J				

Delikt (numerisch geordnet) ** Speicherfristen ungeklärte Straftat 1 M = 1 Monat, 5 = 5 Jahre, 10 = 10 Jahre, 30 = 30 Jahre etc. Delikte mit * = inaktuelle Delikte					Kategorie	Eingabe zugelassen	INPOL-Relevanz	**Speicherfristen ungeklärte Straftat	PKS-Relevanz	Opferdelikt (O)	Schadensdelikt (S)	Versuch ausgeschlossen	Wirtschafts- kriminalität
Delikt	Schlüssel	Abk. Gesetz	Straf- bestim- mungen	Bemerkungen									
D - IN/AUS VERKAUFSRAUM/WARENHAUS/KIOSK/SCHAUFENSTER	32500000	StGB	242		1	J	N	5	J		S	N	N
*D - IN/AUS VERKAUFSRAUM/WARENHAUS/SB-LADEN - BANDENDIEBSTAHL	32500001	StGB	242		1	N	N	5	J				
*D - IN/AUS VERKAUFSRAUM/WARENHAUS/SB-LADEN - EINSCHLEICH DIEBSTAHL	32500004	StGB	242		1	N	N	5	J				
*D - IN/AUS VERKAUFSRAUM/WARENHAUS/SB-LADEN - DURCH FETISCHISTEN - WÄSCHEDIEBSTAHL	32500007	StGB	242		1	N	N	5	J				
*D - IN/AUS VERKAUFSRAUM/WARENHAUS/SB-LADEN - TRICKDIEBSTAHL	32500009	StGB	242		1	N	N	5	J				
*D - IN/AUS VERKAUFSRAUM/WARENHAUS/SB-LADEN - TRICKDIEBSTAHL - DURCH BANDE	32500010	StGB	242		1	N	N	5	J				
*D - IN/AUS VERKAUFSRAUM/WARENHAUS/SB-LADEN - DURCH FALSCHER BEAMTE/ANG./BEAUFTRAGTE U.A.	32500023	StGB	242		1	N	N	5	J				
*D - IN/AUS VERKAUFSRAUM/WARENHAUS/SB-LADEN - DURCH BEDIENUNGSPERSONAL	32500024	StGB	242		1	N	N	5	J				
*D - IN/AUS VERKAUFSRAUM/WARENHAUS/SB-LADEN - DURCH HAUSIERER/BETTLER	32500025	StGB	242		1	N	N	5	J				
*D - IN/AUS VERKAUFSRAUM/WARENHAUS/SB-LADEN - DURCH HAUSPERSONAL	32500026	StGB	242		1	N	N	5	J				

Delikt (numerisch geordnet) ** Speicherfristen ungeklärte Straftat 1 M = 1 Monat, 5 = 5 Jahre, 10 = 10 Jahre, 30 = 30 Jahre etc. Delikte mit * = inaktuelle Delikte					Kategorie	Eingabe zugelassen	INPOL-Relevanz	** Speicherfristen ungeklärte Straftat	PKS-Relevanz	Opferdelikt (O)	Schadensdelikt (S)	Versuch ausgeschlossen	Wirtschafts- kriminalität
Delikt	Schlüssel	Abk. Gesetz	Straf- bestim- mungen	Bemerkungen									
*D - IN/AUS VERKAUFSRAUM/WARENHAUS/SB-LADEN - DURCH VERKAUFSPERSONAL	32500027	StGB	242		1	N	N	5	J				
*D - IN/AUS VERKAUFSRAUM/WARENHAUS/SB-LADEN - DURCH WERBER/REISENDEN	32500028	StGB	242		1	N	N	5	J				
*D - IN/AUS VERKAUFSRAUM/WARENHAUS/SB-LADEN	32501000	StGB	242		1	N	N	5	J				
*D - IN/AUS VERKAUFSRAUM/WARENHAUS/SB-LADEN - DURCH KOLLEGEN	32501022	StGB	242		1	N	N	5	J				
*D - IN/AUS VERKAUFSRAUM/WARENHAUS/SB-LADEN - VON KRAFTWAGEN	32511000	StGB	242		1	N	N	5	J				
*D - IN/AUS VERKAUFSRAUM/WARENHAUS/SB-LADEN - VON KRAFTWAGEN - PKW	32511033	StGB	242		1	N	N	5	J				
*D - IN/AUS VERKAUFSRAUM/WARENHAUS/SB-LADEN - VON KRAFTWAGEN - LKW	32511034	StGB	242		1	N	N	5	J				
*D - IN/AUS VERKAUFSRAUM/WARENHAUS/SB-LADEN - VON MOFA/KRAD	32521000	StGB	242		1	N	N	5	J				
*D - IN/AUS VERKAUFSRAUM/WARENHAUS/SB-LADEN - VON ZULASSUNGSPFLICHTIGEM KRAFTRAD	32521035	StGB	242		1	N	N	5	J				
*D - IN/AUS VERKAUFSRAUM/WARENHAUS/SB-LADEN - VON VERSICHERUNGSPFLICHTIGEM KRAFTRAD	32521036	StGB	242		1	N	N	5	J				

Delikt (numerisch geordnet) ** Speicherfristen ungeklärte Straftat 1 M = 1 Monat, 5 = 5 Jahre, 10 = 10 Jahre, 30 = 30 Jahre etc. Delikte mit * = inaktuelle Delikte					Kategorie	Eingabe zugelassen	INPOL-Relevanz	**Speicherfristen ungeklärte Straftat	PKS-Relevanz	Opferdelikt (O)	Schadensdelikt (S)	Versuch ausgeschlossen	Wirtschafts- kriminalität
Delikt	Schlüssel	Abk. Gesetz	Straf- bestim- mungen	Bemerkungen									
D - IN/AUS VERKAUFSRAUM/WARENHAUS/KIOSK/SCHAUFENSTER - VON FAHRRAD	32530000	StGB	242		1	J	N	5	J		S	N	N
*D - IN/AUS VERKAUFSRAUM/WARENHAUS/SB-LADEN - VON FAHRRAD	32531000	StGB	242		1	N	N	5	J				
*D - IN/AUS VERKAUFSRAUM/WARENHAUS/SB-LADEN - VON SCHUSSWAFFE	32541000	StGB	242		1	N	N	5	J				
D - IN/AUS VERKAUFSRAUM/WARENHAUS/KIOSK/SCHAUFENSTER - VON UNBAREN ZAHLUNGSMITTELN	32550000	StGB	242		1	J	N	5	J		S	N	N
*D - IN/AUS VERKAUFSRAUM/WARENHAUS/SB-LADEN - VON UNBAREN ZAHLUNGSMITTELN - TRICKDIEBSTAHL	32550009	StGB	242		1	N	N	5	J				
*D - IN/AUS VERKAUFSRAUM/WARENHAUS/SB-LADEN - VON UNBAREN ZAHLUNGSMITTELN - DURCH VERKAUFSPERSONAL	32550027	StGB	242		1	N	N	5	J				
*D - IN/AUS VERKAUFSRAUM/WARENHAUS/SB-LADEN - VON UNBAREN ZAHLUNGSMITTELN	32551000	StGB	242		1	N	N	5	J				
*D - IN/AUS VERKAUFSRAUM/WARENHAUS/SB-LADEN - VON UNBAREN ZAHLUNGSMITTELN - DURCH KOLLEGEN	32551022	StGB	242		1	N	N	5	J				
*D - IN/AUS VERKAUFSRAUM/WARENHAUS/SB-LADEN - VON/AUS AUTOMAT	32571000	StGB	242		1	N	N	5	J				

Delikt (numerisch geordnet) ** Speicherfristen ungeklärte Straftat 1 M = 1 Monat, 5 = 5 Jahre, 10 = 10 Jahre, 30 = 30 Jahre etc. Delikte mit * = inaktuelle Delikte					Kategorie	Eingabe zugelassen	INPOL- Relevanz	**Speicherfristen ungeklärte Straftat	PKS- Relevanz	Opferdelikt (O)	Schadensdelikt (S)	Versuch ausgeschlossen	Wirtschafts- kriminalität
Delikt	Schlüssel	Abk. Gesetz	Straf- bestim- mungen	Bemerkungen									
*D - IN/AUS VERKAUFSRAUM/WARENHAUS/SB-LADEN - VON/AUS AUTOMAT - DURCH KOLLEGEN	32571022	StGB	242		1	N	N	5	J				
*D - IN/AUS VERKAUFSRAUM/WARENHAUS/SB-LADEN - VON ANTIQUITÄT/KUNSTWERK/SAKRALIE	32581000	StGB	242		1	N	N	5	J				
D - IN/AUS VERKAUFSRAUM/WARENHAUS/KIOSK/SCHA UFENSTER - LADENDIEBSTAHL	32600000	StGB	242		1	J	N	5	J		S	N	N
*D - IN/AUS VERKAUFSRAUM/WARENHAUS/SB-LADEN - LADENDIEBSTAHL - DURCH FETISCHISTEN - WÄSCHEDIEBSTAHL	32600007	StGB	242		1	N	N	5	J				
*D - IN/AUS VERKAUFSRAUM/WARENHAUS/SB-LADEN - LADENDIEBSTAHL	32601000	StGB	242		1	N	N	5	J				
D - IN/AUS VERKAUFSRAUM/WARENHAUS/KIOSK/SCHA UFENSTER - LADENDIEBSTAHL - VON FAHRRAD	32630000	StGB	242		1	J	N	5	J		S	N	N
*D - IN/AUS SCHAUFENSTER/SCHAUKASTEN/VITRINE - TRICKDIEBSTAHL	33000009	StGB	242		1	N	N	5	J				
*D - IN/AUS SCHAUFENSTER/SCHAUKASTEN/VITRINE - DURCH VERKAUFSPERSONAL	33000027	StGB	242		1	N	N	5	J				
*D - IN/AUS SCHAUFENSTER/SCHAUKASTEN/VITRINE	33001000	StGB	242		1	N	N	5	J				
*D - IN/AUS SCHAUFENSTER/SCHAUKASTEN/VITRINE - VON KRAFTWAGEN - PKW	33010033	StGB	242		1	N	N	5	J				

Delikt (numerisch geordnet) ** Speicherfristen ungeklärte Straftat 1 M = 1 Monat, 5 = 5 Jahre, 10 = 10 Jahre, 30 = 30 Jahre etc. Delikte mit * = inaktuelle Delikte					Kategorie	Eingabe zugelassen	INPOL- Relevanz	**Speicherfristen ungeklärte Straftat	PKS- Relevanz	Opferdelikt (O)	Schadensdelikt (S)	Versuch ausgeschlossen	Wirtschafts- kriminalität
Delikt	Schlüssel	Abk. Gesetz	Straf- bestim- mungen	Bemerkungen									
*D - IN/AUS SCHAUFENSTER/SCHAUKASTEN/VITRINE - VON MOFA/KRAD	33021000	StGB	242		1	N	N	5	J				
*D - IN/AUS SCHAUFENSTER/SCHAUKASTEN/VITRINE - VON FAHRRAD	33031000	StGB	242		1	N	N	5	J				
*D - IN/AUS SCHAUFENSTER/SCHAUKASTEN/VITRINE - VON SCHUSSWAFFE	33041000	StGB	242		1	N	N	5	J				
*D - IN/AUS SCHAUFENSTER/SCHAUKASTEN/VITRINE - VON ANTIQUITÄT/KUNSTWERK/SAKRALIE	33081000	StGB	242		1	N	N	5	J				
D - IN/AUS WOHNUNGEN	33500000	StGB	242		1	J	N	5	J		S	N	N
*D - IN/AUS WOHNUNGEN - BANDENDIEBSTAHL	33500001	StGB	242		1	N	N	5	J				
*D - IN/AUS WOHNUNGEN - BEISCHLAFDIEBSTAHL	33500002	StGB	242		1	N	N	5	J				
*D - IN/AUS WOHNUNGEN - EINMIETEDIEBSTAHL	33500003	StGB	242		1	N	N	5	J				
*D - IN/AUS WOHNUNGEN - EINSCHLEICHDIEBSTAHL	33500004	StGB	242		1	N	N	5	J				
*D - IN/AUS WOHNUNGEN - DURCH FETISCHISTEN - WÄSCHEDIEBSTAHL	33500007	StGB	242		1	N	N	5	J				
*D - IN/AUS WOHNUNGEN - TRICKDIEBSTAHL DURCH BANDE	33500010	StGB	242		1	N	N	5	J				
*D - IN/AUS WOHNUNGEN - DURCH KOLLEGEN	33500022	StGB	242		1	N	N	5	J				
*D - IN/AUS WOHNUNGEN - DURCH FALSCH BEAMTE/ANG./BEAUFTRAGTE U.A.	33500023	StGB	242		1	N	N	5	J				
*D - IN/AUS WOHNUNGEN - DURCH HAUSPERSONAL	33500026	StGB	242		1	N	N	5	J				

Delikt (numerisch geordnet) ** Speicherfristen ungeklärte Straftat 1 M = 1 Monat, 5 = 5 Jahre, 10 = 10 Jahre, 30 = 30 Jahre etc. Delikte mit * = inaktuelle Delikte					Kategorie	Eingabe zugelassen	INPOL-Relevanz	**Speicherfristen ungeklärte Straftat	PKS-Relevanz	Opferdelikt (O)	Schadensdelikt (S)	Versuch ausgeschlossen	Wirtschafts- kriminalität
Delikt	Schlüssel	Abk. Gesetz	Straf- bestim- mungen	Bemerkungen									
*D - IN/AUS WOHNUNGEN - DURCH VERKAUFSPERSONAL	33500027	StGB	242		1	N	N	5	J				
*D - IN/AUS WOHNUNGEN	33501000	StGB	242		1	N	N	5	J				
*D - IN/AUS WOHNUNGEN - TRICKDIEBSTAHL	33501009	StGB	242		1	N	N	5	J				
*D - IN/AUS WOHNUNGEN - DURCH HAUSIERER/BETTLER	33501025	StGB	242		1	N	N	5	J				
*D - IN/AUS WOHNUNGEN - DURCH WERBER/REISENDEN	33501028	StGB	242		1	N	N	5	J				
D - IN/AUS WOHNUNGEN - VON SCHUSSWAFFE	33540000	StGB	242		1	J	N	5	J		S	N	N
*D - IN/AUS WOHNUNGEN - VON SCHUSSWAFFE	33541000	StGB	242		1	N	N	5	J				
D - IN/AUS WOHNUNGEN - VON UNBAREN Zahlungsmitteln	33550000	StGB	242		1	J	N	5	J		S	N	N
*D - IN/AUS WOHNUNGEN - VON UNBAREN Zahlungsmitteln - BEISCHLAFDIEBSTAHL	33550002	StGB	242		1	N	N	5	J				
*D - IN/AUS WOHNUNGEN - VON UNBAREN Zahlungsmitteln - EINMIETEDIEBSTAHL	33550003	StGB	242		1	N	N	5	J				
*D - IN/AUS WOHNUNGEN - VON UNBAREN Zahlungsmitteln - TRICKDIEBSTAHL	33550009	StGB	242		1	N	N	5	J				
*D - IN/AUS WOHNUNGEN - VON UNBAREN Zahlungsmitteln - DURCH KOLLEGEN	33550022	StGB	242		1	N	N	5	J				
*D - IN/AUS WOHNUNGEN - VON UNBAREN Zahlungsmitteln - DURCH FALSCH BEAMTE/ANG./BEAUFTRAGTE U.A.	33550023	StGB	242		1	N	N	5	J				
*D - IN/AUS WOHNUNGEN - VON UNBAREN Zahlungsmitteln - DURCH HAUSPERSONAL	33550026	StGB	242		1	N	N	5	J				

<b>Delikt</b> (numerisch geordnet) ** Speicherfristen ungeklärte Straftat 1 M = 1 Monat, 5 = 5 Jahre, 10 = 10 Jahre, 30 = 30 Jahre etc. Delikte mit * = inaktuelle Delikte					Kategorie	Eingabe zugelassen	INPOL-Relevanz	**Speicherfristen ungeklärte Straftat	PKS-Relevanz	Opferdelikt (O)	Schadensdelikt (S)	Versuch ausgeschlossen	Wirtschafts- kriminalität
Delikt	Schlüssel	Abk. Gesetz	Straf- bestim- mungen	Bemerkungen									
*D - IN/AUS WOHNUNGEN - VON UNBAREN ZÄHLUNGSMITTELN - DURCH WERBER/REISENDEN	33550028	StGB	242		1	N	N	5	J				
*D - IN/AUS WOHNUNGEN - VON UNBAREN ZÄHLUNGSMITTELN	33551000	StGB	242		1	N	N	5	J				
*D - IN/AUS WOHNUNGEN - VON UNBAREN ZÄHLUNGSMITTELN - DURCH HAUSIERER/BETTLER	33551025	StGB	242		1	N	N	5	J				
D - IN/AUS WOHNUNGEN - VON ANTIQUITÄT/KUNSTWERK/SAKRALIE	33580000	StGB	242		1	J	N	5	J		S	N	N
*D - IN/AUS WOHNUNGEN - VON ANTIQUITÄT/KUNSTWERK/SAKRALIE - TRICKDIEBSTAHL	33580009	StGB	242		1	N	N	5	J				
*D - IN/AUS WOHNUNGEN - VON ANTIQUITÄT/KUNSTWERK/SAKRALIE - DURCH FALSCH BEAMTE/ANG./BEAUFTRAGTE	33580023	StGB	242		1	N	N	5	J				
*D - IN/AUS WOHNUNGEN - VON ANTIQUITÄT/KUNSTWERK/SAKRALIE	33581000	StGB	242		1	N	N	5	J				
*D - IN/AUS WOHNUNGEN - VON ANTIQUITÄT/KUNSTWERK/SAKRALIE - DURCH HAUSIERER/BETTLER	33581025	StGB	242		1	N	N	5	J				
D - IN/AUS BODEN-/KELLERRAUM/WASCHKÜCHE	34000000	StGB	242		1	J	N	5	J		S	N	N
*D - IN/AUS BODEN-/KELLERRAUM/WASCHKÜCHE - BANDENDIEBSTAHL	34000001	StGB	242		1	N	N	5	J				
*D - IN/AUS BODEN-/KELLERRAUM/WASCHKÜCHE - EINSCHLEICHDIEBSTAHL	34000004	StGB	242		1	N	N	5	J				



Delikt (numerisch geordnet) ** Speicherfristen ungeklärte Straftat 1 M = 1 Monat, 5 = 5 Jahre, 10 = 10 Jahre, 30 = 30 Jahre etc. Delikte mit * = inaktuelle Delikte					Kategorie	Eingabe zugelassen	INPOL-Relevanz	** Speicherfristen ungeklärte Straftat	PKS-Relevanz	Opferdelikt (O)	Schadensdelikt (S)	Versuch ausgeschlossen	Wirtschafts- kriminalität
Delikt	Schlüssel	Abk. Gesetz	Straf- bestim- mungen	Bemerkungen									
*D - IN/AUS BODEN- /KELLERRAUM/WASCHKÜCHE - DURCH FETISCHISTEN - WÄSCHEDIEBSTAHL	34000007	StGB	242		1	N	N	5	J				
*D - IN/AUS BODEN- /KELLERRAUM/WASCHKÜCHE - TRICKDIEBSTAHL	34000009	StGB	242		1	N	N	5	J				
*D - IN/AUS BODEN- /KELLERRAUM/WASCHKÜCHE - DURCH KOLLEGEN	34000022	StGB	242		1	N	N	5	J				
*D - IN/AUS BODEN- /KELLERRAUM/WASCHKÜCHE - DURCH FALSCH BEAMTE/ANG./BEAUFTRAGTE U.A.	34000023	StGB	242		1	N	N	5	J				
*D - IN/AUS BODEN- /KELLERRAUM/WASCHKÜCHE - DURCH HAUSPERSONAL	34000026	StGB	242		1	N	N	5	J				
*D - IN/AUS BODEN- /KELLERRAUM/WASCHKÜCHE - DURCH WERBER/REISENDEN	34000028	StGB	242		1	N	N	5	J				
*D - IN/AUS BODEN- /KELLERRAUM/WASCHKÜCHE	34001000	StGB	242		1	N	N	5	J				
*D - IN/AUS BODEN- /KELLERRAUM/WASCHKÜCHE - VON VERSICHERUNGSPFLICHTIGEM KRAFTRAD	34020036	StGB	242		1	N	N	5	J				
*D - IN/AUS BODEN- /KELLERRAUM/WASCHKÜCHE - VON MOFA/KRAD	34021000	StGB	242		1	N	N	5	J				
D - IN/AUS BODEN- /KELLERRAUM/WASCHKÜCHE - VON FAHRRAD	34030000	StGB	242		1	J	N	5	J		S	N	N

<b>Delikt</b> (numerisch geordnet) ** Speicherfristen ungeklärte Straftat 1 M = 1 Monat, 5 = 5 Jahre, 10 = 10 Jahre, 30 = 30 Jahre etc. Delikte mit * = inaktuelle Delikte					Kategorie	Eingabe zugelassen	INPOL-Relevanz	**Speicherfristen ungeklärte Straftat	PKS-Relevanz	Opferdelikt (O)	Schadensdelikt (S)	Versuch ausgeschlossen	Wirtschafts- kriminalität
Delikt	Schlüssel	Abk. Gesetz	Straf- bestim- mungen	Bemerkungen									
*D - IN/AUS BODEN- /KELLERRAUM/WASCHKÜCHE - VON FAHRRAD - DURCH KOLLEGEN	34030022	StGB	242		1	N	N	5	J				
*D - IN/AUS BODEN- /KELLERRAUM/WASCHKÜCHE - VON FAHRRAD	34031000	StGB	242		1	N	N	5	J				
*D - IN/AUS BODEN- /KELLERRAUM/WASCHKÜCHE - VON SCHUSSWAFFE	34041000	StGB	242		1	N	N	5	J				
*D - IN/AUS BODEN- /KELLERRAUM/WASCHKÜCHE - VON/AUS AUTOMAT	34071000	StGB	242		1	N	N	5	J				
*D - IN/AUS BODEN- /KELLERRAUM/WASCHKÜCHE - VON ANTIQUITÄT/KUNSTWERK/SAKRALIE	34081000	StGB	242		1	N	N	5	J				
D - IN/AUS UNBEZ. NEU- /ROHBAUTEN/BAUSTELLEN	34500000	StGB	242	auch aus Baucontainer	1	J	N	5	J		S	N	N
*D - IN/AUS UNBEZ. NEU- /ROHBAUTEN/BAUSTELLEN - BANDENDIEBSTAHL	34500001	StGB	242		1	N	N	5	J				
*D - IN/AUS UNBEZ. NEU- /ROHBAUTEN/BAUSTELLEN - DURCH KOLLEGEN	34500022	StGB	242		1	N	N	5	J				
*D - IN/AUS UNBEZ. NEU- /ROHBAUTEN/BAUSTELLEN	34501000	StGB	242		1	N	N	5	J				
D - IN/AUS UNBEZ. NEU- /ROHBAUTEN/BAUSTELLEN - VON KRAFTWAGEN	34510000	StGB	242	auch aus Baucontainer	1	J	N	5	J		S	N	N
*D - IN/AUS UNBEZ. NEU- /ROHBAUTEN/BAUSTELLEN - VON KRAFTWAGEN - PKW	34510033	StGB	242		1	N	N	5	J				

Delikt (numerisch geordnet) ** Speicherfristen ungeklärte Straftat 1 M = 1 Monat, 5 = 5 Jahre, 10 = 10 Jahre, 30 = 30 Jahre etc. Delikte mit * = inaktuelle Delikte					Kategorie	Eingabe zugelassen	INPOL-Relevanz	**Speicherfristen ungeklärte Straftat	PKS-Relevanz	Opferdelikt (O)	Schadensdelikt (S)	Versuch ausgeschlossen	Wirtschafts- kriminalität
Delikt	Schlüssel	Abk. Gesetz	Straf- stim- mungen	Bemerkungen									
*D - IN/AUS UNBEZ. NEU- /ROHBAUTEN/BAUSTELLEN - VON KRAFTWAGEN - LKW	34510034	StGB	242		1	N	N	5	J				
*D - IN/AUS UNBEZ. NEU- /ROHBAUTEN/BAUSTELLEN - VON KRAFTWAGEN	34511000	StGB	242		1	N	N	5	J				
*D - IN/AUS UNBEZ. NEU- /ROHBAUTEN/BAUSTELLEN - VON MOFA/KRAD	34521000	StGB	242		1	N	N	5	J				
*D - IN/AUS UNBEZ. NEU- /ROHBAUTEN/BAUSTELLEN - VON FAHRRAD	34531000	StGB	242		1	N	N	5	J				
*D - IN/AUS UNBEZ. NEU- /ROHBAUTEN/BAUSTELLEN - VON SCHUSSWAFFE	34540000	StGB	242		1	N	N	5	J				
D - IN/AUS UNBEZ. NEU- /ROHBAUTEN/BAUSTELLEN - VON UNBAREN ZÄHLUNGSMITTELN	34550000	StGB	242	auch aus Baucontainer	1	J	N	5	J		S	N	N
*D - IN/AUS UNBEZ. NEU- /ROHBAUTEN/BAUSTELLEN - VON UNBAREN ZÄHLUNGSMITTELN	34551000	StGB	242		1	N	N	5	J				
*D - IN/AUS UNBEZ. NEU- /ROHBAUTEN/BAUSTELLEN - VON/AUS AUTOMAT	34571000	StGB	242		1	N	N	5	J				
D - IN/AUS KFZ	35000000	StGB	242		1	J	N	5	J		S	N	N
*D - IN/AUS KFZ - BANDENDIEBSTAHL	35000001	StGB	242		1	N	N	5	J				
*D - IN/AUS KFZ - TRICKDIEBSTAHL	35000009	StGB	242		1	N	N	5	J				
*D - IN/AUS KFZ - DURCH ANHALTER UND ANDERE MITFAHRER	35000021	StGB	242		1	N	N	5	J				
*D - IN/AUS KFZ - DURCH KOLLEGEN	35000022	StGB	242		1	N	N	5	J				
*D - IN/AUS KFZ - DURCH HAUSPERSONAL	35000026	StGB	242		1	N	N	5	J				

Delikt (numerisch geordnet) ** Speicherfristen ungeklärte Straftat 1 M = 1 Monat, 5 = 5 Jahre, 10 = 10 Jahre, 30 = 30 Jahre etc. Delikte mit * = inaktuelle Delikte					Kategorie	Eingabe zugelassen	INPOL- Relevanz	**Speicherfristen ungeklärte Straftat	PKS- Relevanz	Opferdelikt (O)	Schadensdelikt (S)	Versuch ausgeschlossen	Wirtschafts- kriminalität
Delikt	Schlüssel	Abk. Gesetz	Straf- bestim- mungen	Bemerkungen									
*D - IN/AUS KFZ - VON KRAFTWAGEN - PKW	35000033	StGB	242		1	N	N	5	J				
*D - IN/AUS KFZ - VON KRAFTWAGEN	35000099	StGB	242		1	N	N	5	J				
*D - IN/AUS KFZ	35001000	StGB	242		1	N	N	5	J				
*D - IN/AUS KFZ - LADUNGSDIEBSTAHL	35001032	StGB	242		1	N	N	5	J				
*D - IN/AUS KFZ - VON SPRENGSTOFF	35001050	StGB	242		1	N	N	5	J				
D - IN/AUS KFZ - VON MOFA/KRAD	35020000	StGB	242		1	J	N	5	J		S	N	N
*D - IN/AUS KFZ - VON MOFA/KRAD	35021000	StGB	242		1	N	N	5	J				
*D - IN/AUS KFZ - VON MOFA/KRAD - LADUNGSDIEBSTAHL	35021032	StGB	242		1	N	N	5	J				
D - IN/AUS KFZ - VON FAHRRAD	35030000	StGB	242		1	J	N	5	J		S	N	N
*D - IN/AUS KFZ - VON FAHRRAD	35031000	StGB	242		1	N	N	5	J				
*D - IN/AUS KFZ - VON FAHRRAD - LADUNGSDIEBSTAHL	35031032	StGB	242		1	N	N	5	J				
*D - IN/AUS KFZ - VON SCHUSSWAFFE - DURCH ANHALTER UND ANDERE MITFAHRER	35040021	StGB	242		1	N	N	5	J				
*D - IN/AUS KFZ - VON SCHUSSWAFFE	35041000	StGB	242		1	N	N	5	J				
D - IN/AUS KFZ - VON UNBAREN ZÄHLUNGSMITTELN	35050000	StGB	242		1	J	N	5	J		S	N	N
*D - IN/AUS KFZ - VON UNBAREN ZÄHLUNGSMITTELN - TRICKDIEBSTAHL	35050009	StGB	242		1	N	N	5	J				
*D - IN/AUS KFZ - VON UNBAREN ZÄHLUNGSMITTELN - DURCH ANHALTER UND ANDERE MITFAHRER	35050021	StGB	242		1	N	N	5	J				
*D - IN/AUS KFZ - VON UNBAREN ZÄHLUNGSMITTELN - DURCH KOLLEGEN	35050022	StGB	242		1	N	N	5	J				
*D - IN/AUS KFZ - VON UNBAREN ZÄHLUNGSMITTELN	35051000	StGB	242		1	N	N	5	J				
*D - IN/AUS KFZ - VON AMTL. SIEGELN/STEMPELN/VORDRUCKEN	35060000	StGB	242		1	N	N	5	J				
*D - IN/AUS KFZ - VON/AUS AUTOMAT	35071000	StGB	242		1	N	N	5	J				

Delikt (numerisch geordnet) ** Speicherfristen ungeklärte Straftat 1 M = 1 Monat, 5 = 5 Jahre, 10 = 10 Jahre, 30 = 30 Jahre etc. Delikte mit * = inaktuelle Delikte					Kategorie	Eingabe zugelassen	INPOL-Relevanz	**Speicherfristen ungeklärte Straftat	PKS-Relevanz	Opferdelikt (O)	Schadensdelikt (S)	Versuch ausgeschlossen	Wirtschafts- kriminalität
Delikt	Schlüssel	Abk. Gesetz	Straf- bestim- mungen	Bemerkungen									
*D - IN/AUS KFZ - VON/AUS AUTOMAT - LADUNGSDIEBSTAHL	35071032	StGB	242		1	N	N	5	J				
*D - IN/AUS KFZ - VON ANTIQUITÄT/KUNSTWERK/SAKRALIE	35081000	StGB	242		1	N	N	5	J				
D - AN KFZ	35500000	StGB	242		1	J	N	5	J		S	N	N
*D - AN KFZ - BANDENDIEBSTAHL	35500001	StGB	242		1	N	N	5	J				
*D - AN KFZ - TRICKDIEBSTAHL	35500009	StGB	242		1	N	N	5	J				
*D - AN KFZ - DURCH KOLLEGEN	35500022	StGB	242		1	N	N	5	J				
*D - AN KFZ	35501000	StGB	242		1	N	N	5	J				
D - VON BTM AUS APOTHEKE	37100000	StGB	242	Gilt auch für Ausweichmittel	1	J	N	5	J		S	N	N
*D - VON BTM AUS APOTHEKE - TRICKDIEBSTAHL	37100009	StGB	242		1	N	N	5	J				
*D - VON BTM AUS APOTHEKE	37101000	StGB	242		1	N	N	5	J				
D - VON BTM AUS ARZTPRAXIS	37200000	StGB	242	Gilt auch für Ausweichmittel	1	J	N	5	J		S	N	N
*D - VON BTM AUS ARZTPRAXIS	37201000	StGB	242		1	N	N	5	J				
D - VON BTM AUS KRANKENHAUS	37300000	StGB	242	Gilt auch für Ausweichmittel	1	J	N	5	J		S	N	N
*D - VON BTM AUS KRANKENHAUS/SANATORIUM	37301000	StGB	242		1	N	N	5	J				
*D - VON BTM AUS KRANKENHAUS/SANATORIUM - DURCH PERSONAL	37301029	StGB	242		1	N	N	5	J				
D - VON BTM BEI HERSTELLER/GROßHÄNDLER	37400000	StGB	242	Gilt auch für Ausweichmittel	1	J	N	5	J		S	N	N
*D - VON BTM BEI HERSTELLER/GROßHÄNDLER	37401000	StGB	242		1	N	N	5	J				
D - VON REZEPTFORMULAR ZUR ERLANGUNG VON BTM	37500000	StGB	242	Gilt auch für Ausweichmittel	1	J	N	5	J		S	N	N
*D - VON REZEPTFORMULAR ZUR ERLANGUNG VON BTM - DURCH FALSCH BEAMTE/ANG./BEAUFTRAGTE U.A.	37500023	StGB	242		1	N	N	5	J				
*D - VON REZEPTFORMULAR ZUR ERLANGUNG VON BTM	37501000	StGB	242		1	N	N	5	J				

Delikt (numerisch geordnet) ** Speicherfristen ungeklärte Straftat 1 M = 1 Monat, 5 = 5 Jahre, 10 = 10 Jahre, 30 = 30 Jahre etc. Delikte mit * = inaktuelle Delikte					Kategorie	Eingabe zugelassen	INPOL-Relevanz	**Speicherfristen ungeklärte Straftat	PKS-Relevanz	Opferdelikt (O)	Schadensdelikt (S)	Versuch ausgeschlossen	Wirtschafts- kriminalität
Delikt	Schlüssel	Abk. Gesetz	Straf- bestim- mungen	Bemerkungen									
*D - VON REZEPTFORMULAR ZUR ERLANGUNG VON BTM - DURCH KOLLEGEN	37501022	StGB	242		1	N	N	5	J				
D - TASCHENDIEBSTAHL	39000000	StGB	242	i. S. von "Ziehen" und beim D von Gegenständen aus am Körper mitgeführten Taschen u. ä.	1	J	N	5	J		S	N	N
*D - TASCHENDIEBSTAHL - BANDENDIEBSTAHL	39000001	StGB	242		1	N	N	5	J				
*D - TASCHENDIEBSTAHL - BEISCHLAFDIEBSTAHL	39000002	StGB	242		1	N	N	5	J				
*D - TASCHENDIEBSTAHL - DURCH ANHALTER UND ANDERE MITFAHRER	39000021	StGB	242		1	N	N	5	J				
*D - TASCHENDIEBSTAHL - DURCH KOLLEGEN	39000022	StGB	242		1	N	N	5	J				
*D - TASCHENDIEBSTAHL - DURCH WERBER/REISENDEN	39000028	StGB	242		1	N	N	5	J				
*D - TASCHENDIEBSTAHL (SONSTIGER)	39001000	StGB	242		1	N	N	5	J				
*D - TASCHENDIEBSTAHL - VON SCHUSSWAFFE	39041000	StGB	242		1	N	N	5	J				
D - TASCHENDIEBSTAHL - VON UNBAREN ZAHLUNGSMITTELN	39050000	StGB	242		1	J	N	5	J		S	N	N
*D - TASCHENDIEBSTAHL - VON UNBAREN ZAHLUNGSMITTELN	39051000	StGB	242		1	N	N	5	J				
*D - GROßVIEHDIEBSTAHL - BANDENDIEBSTAHL	39500001	StGB	242		1	N	N	5	J				
*D - GROßVIEHDIEBSTAHL	39501000	StGB	242		1	N	N	5	J				
*BSD - DURCH FASSADENKLETTERER	40000006	StGB	243		1	N	N	5	J				
*BSD - TRICKDIEBSTAHL - DURCH BANDE	40000010	StGB	243		1	N	N	5	J				
*BSD - DURCH HAUSPERSONAL	40000026	StGB	243		1	N	N	5	J				
*BSD - DURCH VERKAUFSPERSONAL	40000027	StGB	243		1	N	N	5	J				
*BSD - IN/AUS KIRCHE - EINSCHLEICHDIEBSTAHL	40000075	StGB	243		1	N	N	5	J				

Delikt (numerisch geordnet) ** Speicherfristen ungeklärte Straftat 1 M = 1 Monat, 5 = 5 Jahre, 10 = 10 Jahre, 30 = 30 Jahre etc. Delikte mit * = inaktuelle Delikte					Kategorie	Eingabe zugelassen	INPOL-Relevanz	**Speicherfristen ungeklärte Straftat	PKS-Relevanz	Opferdelikt (O)	Schadensdelikt (S)	Versuch ausgeschlossen	Wirtschafts- kriminalität
Delikt	Schlüssel	Abk. Gesetz	Straf- bestim- mungen	Bemerkungen									
*BSD - IN/AUS KIRCHE - EINSTEIGEDIEBSTAHL	40000076	StGB	243		1	N	N	5	J				
*BSD - IN/AUS KIRCHE - TRICKDIEBSTAHL	40000078	StGB	243		1	N	N	5	J				
*BSD - IN/AUS KIRCHE - DURCH WERBER/REISENDEN	40000081	StGB	243		1	N	N	5	J				
*BSD - IN/AUS KIRCHE - VON ANTIQUITÄT/KUNSTWERK/SAKRALIE	40000090	StGB	243		1	N	N	5	J				
*BSD - IN/AUS KIRCHE - VON ANTIQUITÄT/KUNSTWERK/SAKRALIE - EINSTEIGEDIEBSTAHL	40000093	StGB	243		1	N	N	5	J				
BSD - (BESONDERS SCHWERER FALL DES DIEBSTAHL - SONSTIGER)	40001000	StGB	243		1	J	N	5	J		S	N	N
*BSD - BEISCHLAFDIEBSTAHL	40001002	StGB	243		1	N	N	5	J				
*BSD - EINMIETEDIEBSTAHL	40001003	StGB	243		1	N	N	5	J				
*BSD - EINSCHLEICHDIEBSTAHL	40001004	StGB	243		1	N	N	5	J				
*BSD - EINSTEIGEDIEBSTAHL	40001005	StGB	243		1	N	N	5	J				
*BSD - DURCH FETISCHISTEN - WÄSCHEDIEBSTAHL	40001007	StGB	243		1	N	N	5	J				
*BSD - DURCH MAUERDURCHBRUCH	40001008	StGB	243		1	N	N	5	J				
BSD - TRICKDIEBSTAHL	40001009	StGB	243		1	J	N	5	J		S	N	N
*BSD - DURCH ANHALTER UND ANDERE MITFAHRER	40001021	StGB	243		1	N	N	5	J				
*BSD - DURCH KOLLEGEN	40001022	StGB	243		1	N	N	5	J				
*BSD - DURCH FALSCHER BEAMTE/ANG./BEAUFTRAGTE U.A.	40001023	StGB	243		1	N	N	5	J				
*BSD - DURCH HAUSIERER/BETTLER	40001025	StGB	243		1	N	N	5	J				
*BSD - DURCH WERBER/REISENDEN	40001028	StGB	243		1	N	N	5	J				
*BSD - DURCH PERSONAL	40001029	StGB	243		1	N	N	5	J				
*BSD - AN IM FAHRZEUG MITGENOMMENEN PERSONEN	40001031	StGB	243		1	N	N	5	J				
BSD - LADUNGSDIEBSTAHL	40001032	StGB	243	Gesamte Ladung bzw. größter Teil der Ladung z.B. aus Container, LKW, Anhänger	1	J	N	5	J		S	N	N

Delikt (numerisch geordnet) ** Speicherfristen ungeklärte Straftat 1 M = 1 Monat, 5 = 5 Jahre, 10 = 10 Jahre, 30 = 30 Jahre etc. Delikte mit * = inaktuelle Delikte					Kategorie	Eingabe zugelassen	INPOL-Relevanz	**Speicherfristen ungeklärte Straftat	PKS-Relevanz	Opferdelikt (O)	Schadensdelikt (S)	Versuch ausgeschlossen	Wirtschafts- kriminalität
Delikt	Schlüssel	Abk. Gesetz	Straf- bestim- mungen	Bemerkungen									
*BSD - VON SPRENGSTOFF	40001050	StGB	243		1	N	N	5	J				
*BSD - IN/AUS KIRCHE	40001060	StGB	243		1	N	N	5	J				
*BSD - (MIT WAFFEN UND GEFÄHRLICHEN GEGENSTÄNDEN - SONSTIGER)	40002000	StGB	244		1	N	N	5	J				
BSD - SONSTIGER - MIT WAFFE / ALS BANDE GEM. § 244 (1) NR. 1 UND 2 / § 244A STGB	40002010	StGB	244		1	J	J	30	J		S	N	N
*BSD - IN/AUS KIRCHE - MIT WAFFEN	40002060	StGB	244		1	N	N	5	J				
*BSD - BANDENDIEBSTAHL (SONSTIGER)	40003000	StGB	244		1	N	J	5	J				
*BSD - IN/AUS KIRCHE - BANDENDIEBSTAHL	40003060	StGB	244		1	N	J	5	J				
*BSD - VON KRAFTWAGEN - EINMIETEDIEBSTAHL	40010003	StGB	243		1	N	N	5	J				
*BSD - VON KRAFTWAGEN - EINSCHLEICH DIEBSTAHL	40010004	StGB	243		1	N	N	5	J				
*BSD - VON KRAFTWAGEN - EINSTEIGEDIEBSTAHL	40010005	StGB	243		1	N	N	5	J				
*BSD - VON KRAFTWAGEN - TRICKDIEBSTAHL	40010009	StGB	243		1	N	N	5	J				
*BSD - VON KRAFTWAGEN - TRICKDIEBSTAHL - DURCH BANDE	40010010	StGB	243		1	N	N	5	J				
*BSD - VON KRAFTWAGEN - DURCH ANHALTER UND ANDERE MITFAHRER	40010021	StGB	243		1	N	N	5	J				
*BSD - VON KRAFTWAGEN - DURCH KOLLEGEN	40010022	StGB	243		1	N	N	5	J				
*BSD - VON KRAFTWAGEN - DURCH FALSCH BEAMTE/ANG./BEAUFTRAGTE U.A.	40010023	StGB	243		1	N	N	5	J				
*BSD - VON KRAFTWAGEN - DURCH HAUSPERSONAL	40010026	StGB	243		1	N	N	5	J				
BSD - VON KRAFTWAGEN	40011000	StGB	243		1	J	N	5	J		S	N	N



Delikt (numerisch geordnet) ** Speicherfristen ungeklärte Straftat 1 M = 1 Monat, 5 = 5 Jahre, 10 = 10 Jahre, 30 = 30 Jahre etc. Delikte mit * = inaktuelle Delikte					Kategorie	Eingabe zugelassen	INPOL-Relevanz	**Speicherfristen ungeklärte Straftat	PKS-Relevanz	Opferdelikt (O)	Schadensdelikt (S)	Versuch ausgeschlossen	Wirtschafts- kriminalität
Delikt	Schlüssel	Abk. Gesetz	Straf- bestim- mungen	Bemerkungen									
*BSD - VON KRAFTWAGEN - DURCH PERSONAL	40011029	StGB	243		1	N	N	5	J				
*BSD - VON KRAFTWAGEN - LADUNGSDIEBSTAHL	40011032	StGB	243		1	N	N	5	J				
*BSD - VON KRAFTWAGEN - PKW	40011033	StGB	243		1	N	N	5	J				
*BSD - VON KRAFTWAGEN - LKW	40011034	StGB	243		1	N	N	5	J				
*BSD - VON KRAFTWAGEN - MIT WAFFEN	40012000	StGB	244		1	N	N	5	J				
BSD - VON KRAFTWAGEN - MIT WAFFE / ALS BANDE - GEM. § 244 (1) NR. 1 UND 2 / § 244A STGB	40012010	StGB	244		1	J	J	30	J		S	N	N
*BSD - VON KRAFTWAGEN - BANDENDIEBSTAHL	40013000	StGB	244		1	N	J	5	J				
*BSD - VON MOFA/KRAD - BEISCHLAFDIEBSTAHL	40020002	StGB	243		1	N	N	5	J				
*BSD - VON MOFA/KRAD - EINSCHLEICHDIEBSTAHL	40020004	StGB	243		1	N	N	5	J				
*BSD - VON MOFA/KRAD - EINSTEIGEDIEBSTAHL	40020005	StGB	243		1	N	N	5	J				
*BSD - VON MOFA/KRAD - DURCH ANHALTER UND ANDERE MITFAHRER	40020021	StGB	243		1	N	N	5	J				
*BSD - VON MOFA/KRAD - DURCH HAUSIERER/BETTLER	40020025	StGB	243		1	N	N	5	J				
*BSD - VON MOFA/KRAD - DURCH HAUSPERSONAL	40020026	StGB	243		1	N	N	5	J				
*BSD - VON MOFA/KRAD - DURCH PERSONAL	40020029	StGB	243		1	N	N	5	J				
BSD - VON MOFA/KRAD	40021000	StGB	243		1	J	N	5	J		S	N	N
*BSD - VON MOFA/KRAD - LADUNGSDIEBSTAHL	40021032	StGB	243		1	N	N	5	J				
*BSD - VON ZULASSUNGSPFLICHTIGEM KRAFTRAD	40021035	StGB	243		1	N	N	5	J				

Delikt (numerisch geordnet) ** Speicherfristen ungeklärte Straftat 1 M = 1 Monat, 5 = 5 Jahre, 10 = 10 Jahre, 30 = 30 Jahre etc. Delikte mit * = inaktuelle Delikte					Kategorie	Eingabe zugelassen	INPOL-Relevanz	**Speicherfristen ungeklärte Straftat	PKS-Relevanz	Opferdelikt (O)	Schadensdelikt (S)	Versuch ausgeschlossen	Wirtschafts- kriminalität
Delikt	Schlüssel	Abk. Gesetz	Straf- bestim- mungen	Bemerkungen									
*BSD - VON VERSICHERUNGSPFLICHTIGEM KRAFTRAD	40021036	StGB	243		1	N	N	5	J				
*BSD - VON MOFA/KRAD - MIT WAFFEN	40022000	StGB	244		1	N	N	5	J				
BSD - VON MOFA/KRAD - MIT WAFFE / ALS BANDE - GEM. § 244 (1) NR. 1 UND 2 / § 244A STGB	40022010	StGB	244		1	J	J	30	J		S	N	N
*BSD - VON MOFA/KRAD - BANDENDIEBSTAHL	40023000	StGB	244		1	N	J	5	J				
*BSD - VON FAHRRAD - EINSCHLEICH DIEBSTAHL	40030004	StGB	243		1	N	N	5	J				
*BSD - VON FAHRRAD - EINSTEIGEDIEBSTAHL	40030005	StGB	243		1	N	N	5	J				
BSD - VON FAHRRAD	40031000	StGB	243		1	J	N	5	J		S	N	N
*BSD - VON FAHRRAD - DURCH PERSONAL	40031029	StGB	243		1	N	N	5	J				
*BSD - VON FAHRRAD - LADUNGSDIEBSTAHL	40031032	StGB	243		1	N	N	5	J				
*BSD - VON FAHRRAD - MIT WAFFEN	40032000	StGB	244		1	N	N	5	J				
BSD - VON FAHRRAD - MIT WAFFE / ALS BANDE - GEM. § 244 (1) NR. 1 UND 2 / § 244A STGB	40032010	StGB	244		1	J	J	30	J		S	N	N
*BSD - VON FAHRRAD - BANDENDIEBSTAHL	40033000	StGB	244		1	N	J	5	J				
*BSD - VON SCHUSSWAFFE - EINSTEIGEDIEBSTAHL	40040005	StGB	243		1	N	N	5	J				
BSD - VON SCHUSSWAFFE	40041000	StGB	243	gem. § 1 WaffG (auch von Schreckschußwaffen)	1	J	N	5	J		S	N	N
*BSD - VON SCHUSSWAFFE - MIT WAFFEN	40042000	StGB	244		1	N	N	5	J				
BSD - VON SCHUSSWAFFE - MIT WAFFE / ALS BANDE - GEM. § 244 (1) NR. 1 UND 2 / § 244A STGB	40042010	StGB	244		1	J	J	30	J		S	N	N
*BSD - VON SCHUSSWAFFE - BANDENDIEBSTAHL	40043000	StGB	244		1	N	J	5	J				

Delikt (numerisch geordnet) ** Speicherfristen ungeklärte Straftat 1 M = 1 Monat, 5 = 5 Jahre, 10 = 10 Jahre, 30 = 30 Jahre etc. Delikte mit * = inaktuelle Delikte					Kategorie	Eingabe zugelassen	INPOL-Relevanz	**Speicherfristen ungeklärte Straftat	PKS-Relevanz	Opferdelikt (O)	Schadensdelikt (S)	Versuch ausgeschlossen	Wirtschafts- kriminalität
Delikt	Schlüssel	Abk. Gesetz	Straf- bestim- mungen	Bemerkungen									
*BSD - VON UNBAREN ZAHLUNGSMITTELN - BEISCHLAFDIEBSTAHL	40050002	StGB	243		1	N	N	5	J				
*BSD - VON UNBAREN ZAHLUNGSMITTELN - EINSCHLEICHDIEBSTAHL	40050004	StGB	243		1	N	N	5	J				
*BSD - VON UNBAREN ZAHLUNGSMITTELN - EINSTEIGEDIEBSTAHL	40050005	StGB	243		1	N	N	5	J				
*BSD - VON UNBAREN ZAHLUNGSMITTELN - TRICKDIEBSTAHL	40050009	StGB	243		1	N	N	5	J				
*BSD - VON UNBAREN ZAHLUNGSMITTELN - TRICKDIEBSTAHL - DURCH BANDE	40050010	StGB	243		1	N	N	5	J				
*BSD - VON UNBAREN ZAHLUNGSMITTELN - DURCH FALSCH BEAMTE/ANG./BEAUFTRAGTE U.A.	40050023	StGB	243		1	N	N	5	J				
BSD - VON UNBAREN ZAHLUNGSMITTELN	40051000	StGB	243		1	J	N	5	J		S	N	N
*BSD - VON UNBAREN ZAHLUNGSMITTELN - DURCH KOLLEGEN	40051022	StGB	243		1	N	N	5	J				
*BSD - VON UNBAREN ZAHLUNGSMITTELN - MIT WAFFEN	40052000	StGB	244		1	N	N	5	J				
BSD - VON UNBAREN ZAHLUNGSMITTELN - MIT WAFFE / ALS BANDE - GEM. § 244 (1) NR. 1 UND 2 / § 244A STGB	40052010	StGB	244		1	J	J	30	J		S	N	N
*BSD - VON UNBAREN ZAHLUNGSMITTELN - BANDENDIEBSTAHL	40053000	StGB	244		1	N	J	5	J				
*BSD - VON AMTL. SIEGELN/STEMPELN/VORDRUCKEN	40061000	StGB	243		1	N	N	5	J				
*BSD - VON AMTL. SIEGELN/STEMPELN/VORDRUCKEN - MIT WAFFEN	40062000	StGB	244		1	N	N	5	J				
*BSD - VON AMTL. SIEGELN/STEMPELN/VORDRUCKEN - BANDENDIEBSTAHL	40063000	StGB	244		1	N	J	5	J				

Delikt (numerisch geordnet) ** Speicherfristen ungeklärte Straftat 1 M = 1 Monat, 5 = 5 Jahre, 10 = 10 Jahre, 30 = 30 Jahre etc. Delikte mit * = inaktuelle Delikte					Kategorie	Eingabe zugelassen	INPOL-Relevanz	**Speicherfristen ungeklärte Straftat	PKS-Relevanz	Opferdelikt (O)	Schadensdelikt (S)	Versuch ausgeschlossen	Wirtschafts- kriminalität
Delikt	Schlüssel	Abk. Gesetz	Straf- bestim- mungen	Bemerkungen									
*BSD - VON/AUS AUTOMAT - EINSCHLEICHDIEBSTAHL	40070004	StGB	243		1	N	N	5	J				
*BSD - VON/AUS AUTOMAT - EINSTEIGEDIEBSTAHL	40070005	StGB	243		1	N	N	5	J				
*BSD - VON/AUS AUTOMAT - DURCH MAUERDURCHBRUCH	40070008	StGB	243		1	N	N	5	J				
*BSD - VON/AUS AUTOMAT - TRICKDIEBSTAHL	40070009	StGB	243		1	N	N	5	J				
*BSD - VON/AUS AUTOMAT - TRICKDIEBSTAHL - DURCH BANDE	40070010	StGB	243		1	N	N	5	J				
*BSD - VON/AUS AUTOMAT - DURCH KOLLEGEN	40070022	StGB	243		1	N	N	5	J				
*BSD - VON/AUS AUTOMAT - DURCH FALSCH BEAMTE/ANG./BEAUFTRAGTE U.A.	40070023	StGB	243		1	N	N	5	J				
*BSD - VON/AUS AUTOMAT - DURCH BEDIENUNGSPERSONAL	40070024	StGB	243		1	N	N	5	J				
*BSD - VON/AUS AUTOMAT - DURCH HAUSPERSONAL	40070026	StGB	243		1	N	N	5	J				
*BSD - VON/AUS AUTOMAT - DURCH VERKAUFSPERSONAL	40070027	StGB	243		1	N	N	5	J				
BSD - VON/AUS AUTOMAT	40071000	StGB	243	Auch mittels Münzersatz, z. B. Runde oder Devisenmünze	1	J	N	5	J		S	N	N
*BSD - IN/AUS BANK - VON/AUS AUTOMAT	40071061	StGB	243		1	N	N	5	J				
*BSD - VON/AUS AUTOMAT - MIT WAFFEN	40072000	StGB	244		1	N	N	5	J				
BSD - VON/AUS AUTOMAT - MIT WAFFE / ALS BANDE - GEM. § 244 (1) NR. 1 UND 2 / § 244A STGB	40072010	StGB	244		1	J	J	30	J		S	N	N
*BSD - VON/AUS AUTOMAT - BANDENDIEBSTAHL	40073000	StGB	244		1	N	J	5	J				
*BSD - IN/AUS BANK - VON/AUS AUTOMAT - BANDENDIEBSTAHL	40073061	StGB	244		1	N	J	5	J				

<b>Delikt</b> (numerisch geordnet) ** Speicherfristen ungeklärte Straftat 1 M = 1 Monat, 5 = 5 Jahre, 10 = 10 Jahre, 30 = 30 Jahre etc. Delikte mit * = inaktuelle Delikte					Kategorie	Eingabe zugelassen	INPOL-Relevanz	**Speicherfristen ungeklärte Straftat	PKS-Relevanz	Opferdelikt (O)	Schadensdelikt (S)	Versuch ausgeschlossen	Wirtschafts- kriminalität
Delikt	Schlüssel	Abk. Gesetz	Straf- bestim- mungen	Bemerkungen									
*BSD - VON ANTIQUITÄT/KUNSTWERK/SAKRALIE - EINSTEIGEDIEBSTAHL	40080005	StGB	243		1	N	N	5	J				
BSD - VON ANTIQUITÄT/KUNSTWERK/SAKRALIE	40081000	StGB	243		1	J	N	5	J		S	N	N
*BSD - VON ANTIQUITÄT/KUNSTWERK/SAKRALIE - MIT WAFFEN	40082000	StGB	244		1	N	N	5	J				
BSD - VON ANTIQUITÄT/KUNSTWERK/SAKRALIE - MIT WAFFE / ALS BANDE	40082010	StGB	244	gem. § 244 (1) Nr. 1 und 2; gilt auch für § 244a STGB	1	J	J	30	J		S	N	N
*BSD - VON ANTIQUITÄT/KUNSTWERK/SAKRALIE - BANDENDIEBSTAHL	40083000	StGB	244		1	N	J	5	J				
*BSD - IN/AUS BANK - TRICKDIEBSTAHL - DURCH BANDE	40500010	StGB	243		1	N	N	5	J				
*BSD - IN/AUS BANK - DURCH HAUSPERSONAL	40500026	StGB	243		1	N	N	5	J				
BSD - IN/AUS BANK (AUCH SPARKASSEN, POSTFILIALEN UND -AGENTUREN ETC.)	40501000	StGB	243	Jedes Kreditinstitut inkl. Filiale/Zweigstelle, also auch Sparkassen, Raiffeisenbanken, Postbank, etc.	1	J	N	5	J		S	N	N
*BSD - IN/AUS BANK - EINSTEIGEDIEBSTAHL	40501005	StGB	243		1	N	N	5	J				
*BSD - IN/AUS BANK - TRICKDIEBSTAHL	40501009	StGB	243		1	N	N	5	J				
*BSD - IN/AUS BANK - MIT WAFFEN	40502000	StGB	244		1	N	N	5	J				
BSD - IN/AUS BANK - MIT WAFFE / ALS BANDE - GEM. § 244 (1) NR. 1 UND 2 / § 244A STGB	40502010	StGB	244		1	J	J	30	J		S	N	N
*BSD - IN/AUS BANK - BANDENDIEBSTAHL	40503000	StGB	244		1	N	J	5	J				
*BSD - IN/AUS BANK - VON UNBAREN ZAHLUNGSMITTELN	40551000	StGB	243		1	N	N	5	J				

Delikt (numerisch geordnet) ** Speicherfristen ungeklärte Straftat 1 M = 1 Monat, 5 = 5 Jahre, 10 = 10 Jahre, 30 = 30 Jahre etc. Delikte mit * = inaktuelle Delikte					Kategorie	Eingabe zugelassen	INPOL-Relevanz	**Speicherfristen ungeklärte Straftat	PKS-Relevanz	Opferdelikt (O)	Schadensdelikt (S)	Versuch ausgeschlossen	Wirtschafts- kriminalität
Delikt	Schlüssel	Abk. Gesetz	Straf- bestim- mungen	Bemerkungen									
*BSD - IN/AUS BANK - VON UNBAREN ZÄHLUNGSMITTELN - MIT WAFFEN	40552000	StGB	244		1	N	N	5	J				
*BSD - IN/AUS BANK - VON UNBAREN ZÄHLUNGSMITTELN - BANDENDIEBSTAHL	40553000	StGB	244		1	N	J	5	J				
*BSD - IN/AUS BANK - VON ANTIQUITÄT/KUNSTWERK/SAKRALIE	40581000	StGB	243		1	N	N	5	J				
*BSD - IN/AUS BANK - VON ANTIQUITÄT/KUNSTWERK/SAKRALIE - MIT WAFFEN	40582000	StGB	244		1	N	N	5	J				
*BSD - IN/AUS BANK - VON ANTIQUITÄT/KUNSTWERK/SAKRALIE - BANDENDIEBSTAHL	40583000	StGB	244		1	N	J	5	J				
*BSD - IN/AUS DIENST-/BÜRO-/FABRIKATIONSRAUM - EINSCHLEICHDIEBSTAHL	41000004	StGB	243		1	N	N	5	J				
*BSD - IN/AUS DIENST-/BÜRO-/FABRIKATIONSRAUM - EINSTEIGEDIEBSTAHL	41000005	StGB	243		1	N	N	5	J				
*BSD - IN/AUS DIENST-/BÜRO-/FABRIKATIONSRAUM - DURCH FASSADENKLETTERER	41000006	StGB	243		1	N	N	5	J				
*BSD - IN/AUS DIENST-/BÜRO-/FABRIKATIONSRAUM - DURCH FETISCHISTEN - WÄSCHEDIEBSTAHL	41000007	StGB	243		1	N	N	5	J				
*BSD - IN/AUS DIENST-/BÜRO-/FABRIKATIONSRAUM - DURCH MAUERDURCHBRUCH	41000008	StGB	243		1	N	N	5	J				
*BSD - IN/AUS DIENST-/BÜRO-/FABRIKATIONSRAUM - TRICKDIEBSTAHL	41000009	StGB	243		1	N	N	5	J				
*BSD - IN/AUS DIENST-/BÜRO-/FABRIKATIONSRAUM - TRICKDIEBSTAHL - DURCH BANDE	41000010	StGB	243		1	N	N	5	J				

<b>Delikt</b> (numerisch geordnet) ** Speicherfristen ungeklärte Straftat 1 M = 1 Monat, 5 = 5 Jahre, 10 = 10 Jahre, 30 = 30 Jahre etc. Delikte mit * = inaktuelle Delikte					Kategorie	Eingabe zugelassen	INPOL-Relevanz	** Speicherfristen ungeklärte Straftat	PKS-Relevanz	Opferdelikt (O)	Schadensdelikt (S)	Versuch ausgeschlossen	Wirtschafts- kriminalität
Delikt	Schlüssel	Abk. Gesetz	Straf- bestim- mungen	Bemerkungen									
*BSD - IN/AUS DIENST-/BÜRO- /FABRIKATIONSRAUM - DURCH HAUSPERSONAL	41000026	StGB	243		1	N	N	5	J				
*BSD - IN/AUS DIENST-/BÜRO- /FABRIKATIONSRAUM - DURCH VERKAUFSPERSONAL	41000027	StGB	243		1	N	N	5	J				
BSD - IN/AUS DIENST-/BÜRO- /FABRIKATIONSRAUM (AUCH WERKSTATT UND LAGERRAUM)	41001000	StGB	243		1	J	N	5	J		S	N	N
*BSD - IN/AUS DIENST-/BÜRO- /FABRIKATIONSRAUM - DURCH KOLLEGEN	41001022	StGB	243		1	N	N	5	J				
*BSD - IN/AUS DIENST-/BÜRO- /FABRIKATIONSRAUM - VON SPRENGSTOFF	41001050	StGB	243		1	N	N	5	J				
*BSD - IN/AUS DIENST-/BÜRO- /FABRIKATIONSRAUM - MIT WAFFEN	41002000	StGB	244		1	N	N	5	J				
BSD - IN/AUS DIENST-/BÜRO- /FABRIKATIONSRAUM - MIT WAFFE / ALS BANDE	41002010	StGB	244	gem. § 244 (1) Nr. 1 und 2; gilt auch für § 244a STGB	1	J	J	30	J		S	N	N
*BSD - IN/AUS DIENST-/BÜRO- /FABRIKATIONSRAUM - BANDENDIEBSTAHL	41003000	StGB	244		1	N	J	5	J				
*BSD - IN/AUS DIENST-/BÜRO- /FABRIKATIONSRAUM - VON KRAFTWAGEN - EINSCHLEICH DIEBSTAHL	41010004	StGB	243		1	N	N	5	J				
*BSD - IN/AUS DIENST-/BÜRO- /FABRIKATIONSRAUM - VON KRAFTWAGEN - EINSTEIGEDIEBSTAHL	41010005	StGB	243		1	N	N	5	J				
*BSD - IN/AUS DIENST-/BÜRO- /FABRIKATIONSRAUM - VON KRAFTWAGEN - DURCH MAUERDURCHBRUCH	41010008	StGB	243		1	N	N	5	J				

<b>Delikt</b> (numerisch geordnet) ** Speicherfristen ungeklärte Straftat 1 M = 1 Monat, 5 = 5 Jahre, 10 = 10 Jahre, 30 = 30 Jahre etc. Delikte mit * = inaktuelle Delikte					Kategorie	Eingabe zugelassen	INPOL-Relevanz	**Speicherfristen ungeklärte Straftat	PKS-Relevanz	Opferdelikt (O)	Schadensdelikt (S)	Versuch ausgeschlossen	Wirtschafts- kriminalität
Delikt	Schlüssel	Abk. Gesetz	Straf- bestim- mungen	Bemerkungen									
*BSD - IN/AUS DIENST-/BÜRO- /FABRIKATIONSRAUM - VON KRAFTWAGEN - DURCH KOLLEGEN	41010022	StGB	243		1	N	N	5	J				
BSD - IN/AUS DIENST-/BÜRO- /FABRIKATIONSRAUM - VON KRAFTWAGEN	41011000	StGB	243		1	J	N	5	J		S	N	N
*BSD - IN/AUS DIENST-/BÜRO- /FABRIKATIONSRAUM - VON KRAFTWAGEN - PKW	41011033	StGB	243		1	N	N	5	J				
*BSD - IN/AUS DIENST-/BÜRO- /FABRIKATIONSRAUM - VON KRAFTWAGEN - LKW	41011034	StGB	243		1	N	N	5	J				
*BSD - IN/AUS DIENST-/BÜRO- /FABRIKATIONSRAUM - VON KRAFTWAGEN - MIT WAFFEN	41012000	StGB	244		1	N	N	5	J				
BSD - IN/AUS DIENST-/BÜRO- /FABRIKATIONSRAUM - VON KRAFTWAGEN - MIT WAFFE / ALS BANDE	41012010	StGB	244	gem. § 244 (1) Nr. 1 und 2; gilt auch für § 244a STGB	1	J	J	30	J		S	N	N
*BSD - IN/AUS DIENST-/BÜRO- /FABRIKATIONSRAUM - VON KRAFTWAGEN - BANDENDIEBSTAHL	41013000	StGB	244		1	N	J	5	J				
*BSD - IN/AUS DIENST-/BÜRO- /FABRIKATIONSRAUM - VON MOFA/KRAD - EINSTEIGEDIEBSTAHL	41020005	StGB	243		1	N	N	5	J				
BSD - IN/AUS DIENST-/BÜRO- /FABRIKATIONSRAUM - VON MOFA/KRAD	41021000	StGB	243		1	J	N	5	J		S	N	N
*BSD - IN/AUS DIENST-/BÜRO- /FABRIKATIONSRAUM - VON ZULASSUNGSPFLICHTIGEM KRAFTRAD	41021035	StGB	243		1	N	N	5	J				
*BSD - IN/AUS DIENST-/BÜRO- /FABRIKATIONSRAUM - VON VERSICHERUNGSPFLICHTIGEM KRAFTRAD	41021036	StGB	243		1	N	N	5	J				



Delikt (numerisch geordnet) ** Speicherfristen ungeklärte Straftat 1 M = 1 Monat, 5 = 5 Jahre, 10 = 10 Jahre, 30 = 30 Jahre etc. Delikte mit * = inaktuelle Delikte					Kategorie	Eingabe zugelassen	INPOL- Relevanz	** Speicherfristen ungeklärte Straftat	PKS- Relevanz	Opferdelikt (O)	Schadensdelikt (S)	Versuch ausgeschlossen	Wirtschafts- kriminalität
Delikt	Schlüssel	Abk. Gesetz	Straf- be- stim- mungen	Bemerkungen									
*BSD - IN/AUS DIENST-/BÜRO- /FABRIKATIONSRAUM - VON MOFA/KRAD - MIT WAFFEN	41022000	StGB	244		1	N	N	5	J				
BSD - IN/AUS DIENST-/BÜRO- /FABRIKATIONSRAUM - VON MOFA/KRAD - MIT WAFFE / ALS BANDE	41022010	StGB	244	gem. § 244 (1) Nr. 1 und 2; gilt auch für § 244a STGB	1	J	J	30	J		S	N	N
*BSD - IN/AUS DIENST-/BÜRO- /FABRIKATIONSRAUM - VON MOFA/KRAD - BANDENDIEBSTAHL	41023000	StGB	244		1	N	J	5	J				
*BSD - IN/AUS DIENST-/BÜRO- /FABRIKATIONSRAUM - VON FAHRRAD - EINSCHLEICHDIEBSTAHL	41030004	StGB	243		1	N	N	5	J				
*BSD - IN/AUS DIENST-/BÜRO- /FABRIKATIONSRAUM - VON FAHRRAD - EINSTEIGEDIEBSTAHL	41030005	StGB	243		1	N	N	5	J				
BSD - IN/AUS DIENST-/BÜRO- /FABRIKATIONSRAUM - VON FAHRRAD	41031000	StGB	243		1	J	N	5	J		S	N	N
*BSD - IN/AUS DIENST-/BÜRO- /FABRIKATIONSRAUM - VON FAHRRAD - MIT WAFFEN	41032000	StGB	244		1	N	N	5	J				
BSD - IN/AUS DIENST-/BÜRO- /FABRIKATIONSRAUM - VON FAHRRAD - MIT WAFFE / ALS BANDE	41032010	StGB	244	gem. § 244 (1) Nr. 1 und 2; gilt auch für § 244a STGB	1	J	J	30	J		S	N	N
*BSD - IN/AUS DIENST-/BÜRO- /FABRIKATIONSRAUM - VON FAHRRAD - BANDENDIEBSTAHL	41033000	StGB	244		1	N	J	5	J				
*BSD - IN/AUS DIENST-/BÜRO- /FABRIKATIONSRAUM - VON SCHUSSWAFFE - EINSTEIGEDIEBSTAHL	41040005	StGB	243		1	N	N	5	J				
BSD - IN/AUS DIENST-/BÜRO- /FABRIKATIONSRAUM - VON SCHUSSWAFFE	41041000	StGB	243		1	J	N	5	J		S	N	N

Delikt (numerisch geordnet) ** Speicherfristen ungeklärte Straftat 1 M = 1 Monat, 5 = 5 Jahre, 10 = 10 Jahre, 30 = 30 Jahre etc. Delikte mit * = inaktuelle Delikte					Kategorie	Eingabe zugelassen	INPOL-Relevanz	** Speicherfristen ungeklärte Straftat	PKS-Relevanz	Opferdelikt (O)	Schadensdelikt (S)	Versuch ausgeschlossen	Wirtschafts- kriminalität
Delikt	Schlüssel	Abk. Gesetz	Straf- bestim- mungen	Bemerkungen									
*BSD - IN/AUS DIENST-/BÜRO- /FABRIKATIONSRAUM - VON SCHUSSWAFFE - MIT WAFFEN	41042000	StGB	244		1	N	N	5	J				
BSD - IN/AUS DIENST-/BÜRO- /FABRIKATIONSRAUM - VON SCHUSSWAFFE - MIT WAFFE / ALS BANDE	41042010	StGB	244	gem. § 244 (1) Nr. 1 und 2; gilt auch für § 244a STGB	1	J	J	30	J		S	N	N
*BSD - IN/AUS DIENST-/BÜRO- /FABRIKATIONSRAUM - VON SCHUSSWAFFE - BANDENDIEBSTAHL	41043000	StGB	244		1	N	J	5	J				
*BSD - IN/AUS DIENST-/BÜRO- /FABRIKATIONSRAUM - VON UNBAREN ZAHLUNGSM. - EINSCHLEICHDIEBSTAHL	41050004	StGB	243		1	N	N	5	J				
*BSD - IN/AUS DIENST-/BÜRO- /FABRIKATIONSRAUM - VON UNBAREN ZAHLUNGSM. - EINSTEIGEDIEBSTAHL	41050005	StGB	243		1	N	N	5	J				
BSD - IN/AUS DIENST-/BÜRO- /FABRIKATIONSRAUM - VON UNBAREN ZAHLUNGSMITTELN	41051000	StGB	243		1	J	N	5	J		S	N	N
*BSD - IN/AUS DIENST-/BÜRO- /FABRIKATIONSRAUM - VON UNBAREN ZAHLUNGSMITTELN - DURCH KOLLEGEN	41051022	StGB	243		1	N	N	5	J				
*BSD - IN/AUS DIENST-/BÜRO- /FABRIKATIONSRAUM - VON UNBAREN ZAHLUNGSMITTELN - MIT WAFFEN	41052000	StGB	244		1	N	N	5	J				
BSD - IN/AUS DIENST-/BÜRO- /FABRIKATIONSRAUM - VON UNBAREN ZAHLUNGSMITTELN - MIT WAFFE / ALS BANDE	41052010	StGB	244	gem. § 244 (1) Nr. 1 und 2; gilt auch für § 244a STGB	1	J	J	30	J		S	N	N
*BSD - IN/AUS DIENST-/BÜRO- /FABRIKATIONSRAUM - VON UNBAREN ZAHLUNGSMITTELN - BANDENDIEBSTAHL	41053000	StGB	244		1	N	J	5	J				

Delikt (numerisch geordnet) ** Speicherfristen ungeklärte Straftat 1 M = 1 Monat, 5 = 5 Jahre, 10 = 10 Jahre, 30 = 30 Jahre etc. Delikte mit * = inaktuelle Delikte					Kategorie	Eingabe zugelassen	INPOL-Relevanz	**Speicherfristen ungeklärte Straftat	PKS-Relevanz	Opferdelikt (O)	Schadensdelikt (S)	Versuch ausgeschlossen	Wirtschafts- kriminalität
Delikt	Schlüssel	Abk. Gesetz	Straf- bestim- mungen	Bemerkungen									
*BSD - IN/AUS DIENST-/BÜRO- /FABRIKATIONSRAUM - VON AMTL. SIEGELN ETC. - EINSTEIGEDIEBSTAHL	41060005	StGB	243		1	N	N	5	J				
*BSD - IN/AUS DIENST-/BÜRO- /FABRIKATIONSRAUM - VON AMTL. SIEGELN/STEMPELN/VORDRUCKEN	41061000	StGB	243		1	N	N	5	J				
*BSD - IN/AUS DIENST-/BÜRO- /FABRIKATIONSRAUM - VON AMTL. SIEGELN/STEMPELN/VORDRUCKEN - D. KOLLEGEN	41061022	StGB	243		1	N	N	5	J				
*BSD - IN/AUS DIENST-/BÜRO- /FABRIKATIONSRAUM - VON AMTL. SIEGELN/STEMPELN/VORDRUCKEN - MIT WAFFEN	41062000	StGB	244		1	N	N	5	J				
*BSD - IN/AUS DIENST-/BÜRO- /FABRIKATIONSRAUM - VON AMTL. SIEGELN/STEMPELN/VORDRUCKEN - BANDENDIEBST.	41063000	StGB	244		1	N	J	5	J				
*BSD - IN/AUS DIENST-/BÜRO- /FABRIKATIONSRAUM - VON/AUS AUTOMAT - EINSCHLEICHDIEBSTAHL	41070004	StGB	243		1	N	N	5	J				
*BSD - IN/AUS DIENST-/BÜRO- /FABRIKATIONSRAUM - VON/AUS AUTOMAT - EINSTEIGEDIEBSTAHL	41070005	StGB	243		1	N	N	5	J				
BSD - IN/AUS DIENST-/BÜRO- /FABRIKATIONSRAUM - VON/AUS AUTOMAT	41071000	StGB	243		1	J	N	5	J		S	N	N
*BSD - IN/AUS DIENST-/BÜRO- /FABRIKATIONSRAUM - VON/AUS AUTOMAT - MIT WAFFEN	41072000	StGB	244		1	N	N	5	J				
BSD - IN/AUS DIENST-/BÜRO- /FABRIKATIONSRAUM - VON/AUS AUTOMAT - MIT WAFFE / ALS BANDE	41072010	StGB	244	gem. § 244 (1) Nr. 1 und 2; gilt auch für § 244a STGB	1	J	J	30	J		S	N	N

<b>Delikt</b> (numerisch geordnet) ** Speicherfristen ungeklärte Straftat 1 M = 1 Monat, 5 = 5 Jahre, 10 = 10 Jahre, 30 = 30 Jahre etc. Delikte mit * = inaktuelle Delikte					Kategorie	Eingabe zugelassen	INPOL-Relevanz	**Speicherfristen ungeklärte Straftat	PKS-Relevanz	Opferdelikt (O)	Schadensdelikt (S)	Versuch ausgeschlossen	Wirtschafts- kriminalität
Delikt	Schlüssel	Abk. Gesetz	Straf- bestim- mungen	Bemerkungen									
*BSD - IN/AUS DIENST-/BÜRO- /FABRIKATIONSRAUM - VON/AUS AUTOMAT - BANDENDIEBSTAHL	41073000	StGB	244		1	N	J	5	J				
*BSD - IN/AUS DIENST-/BÜRO- /FABRIKATIONSRAUM - VON ANTIQUITÄT ETC. - EINSTEIGEDIEBSTAHL	41080005	StGB	243		1	N	N	5	J				
BSD - IN/AUS DIENST-/BÜRO- /FABRIKATIONSRAUM - VON ANTIQUITÄT/KUNSTWERK/SAKRALIE	41081000	StGB	243		1	J	N	5	J		S	N	N
*BSD - IN/AUS DIENST-/BÜRO- /FABRIKATIONSRAUM - VON ANTIQUITÄT/KUNSTWERK/SAKRALIE - MIT WAFFEN	41082000	StGB	244		1	N	N	5	J				
BSD - IN/AUS DIENST-/BÜRO- /FABRIKATIONSRAUM - VON ANTIQUITÄT/KUNSTWERK/SAKR. - MIT WAFFE / ALS BANDE	41082010	StGB	244	gem. § 244 (1) Nr. 1 und 2; gilt auch für § 244a STGB	1	J	J	30	J		S	N	N
*BSD - IN/AUS DIENST-/BÜRO- /FABRIKATIONSRAUM - VON ANTIQUITÄT/KUNSTWERK/SAKRALIE - BANDENDIEBSTAHL	41083000	StGB	244		1	N	J	5	J				
*BSD - IN/AUS GASTSTÄTTE/HOTEL/KANTINE/PENSION - BEISCHLAFDIEBSTAHL	41500002	StGB	243		1	N	N	5	J				
*BSD - IN/AUS GASTSTÄTTE/HOTEL/KANTINE/PENSION - EINMIETEDIEBSTAHL	41500003	StGB	243		1	N	N	5	J				
*BSD - IN/AUS GASTSTÄTTE/HOTEL/KANTINE/PENSION - EINSCHLEICHDIEBSTAHL	41500004	StGB	243		1	N	N	5	J				

Delikt (numerisch geordnet) ** Speicherfristen ungeklärte Straftat 1 M = 1 Monat, 5 = 5 Jahre, 10 = 10 Jahre, 30 = 30 Jahre etc. Delikte mit * = inaktuelle Delikte					Kategorie	Eingabe zugelassen	INPOL-Relevanz	** Speicherfristen ungeklärte Straftat	PKS-Relevanz	Opferdelikt (O)	Schadensdelikt (S)	Versuch ausgeschlossen	Wirtschafts- kriminalität
Delikt	Schlüssel	Abk. Gesetz	Straf- bestim- mungen	Bemerkungen									
*BSD - IN/AUS GASTSTÄTTE/HOTEL/KANTINE/PENSION - EINSTEIGEDIEBSTAHL	41500005	StGB	243		1	N	N	5	J				
*BSD - IN/AUS GASTSTÄTTE/HOTEL/KANTINE/PENSION - DURCH FASSADENKLETTERER	41500006	StGB	243		1	N	N	5	J				
*BSD - IN/AUS GASTSTÄTTE/HOTEL/KANTINE/PENSION - DURCH MAUERDURCHBRUCH	41500008	StGB	243		1	N	N	5	J				
*BSD - IN/AUS GASTSTÄTTE/HOTEL/KANTINE/PENSION - TRICKDIEBSTAHL	41500009	StGB	243		1	N	N	5	J				
*BSD - IN/AUS GASTSTÄTTE/HOTEL/KANTINE/PENSION - TRICKDIEBSTAHL - DURCH BANDE	41500010	StGB	243		1	N	N	5	J				
*BSD - IN/AUS GASTSTÄTTE/HOTEL/KANTINE/PENSION - DURCH BEDIENUNGSPERSONAL	41500024	StGB	243		1	N	N	5	J				
*BSD - IN/AUS GASTSTÄTTE/HOTEL/KANTINE/PENSION - DURCH HAUSIERER/BETTLER	41500025	StGB	243		1	N	N	5	J				
*BSD - IN/AUS GASTSTÄTTE/HOTEL/KANTINE/PENSION - DURCH HAUSPERSONAL	41500026	StGB	243		1	N	N	5	J				
*BSD - IN/AUS GASTSTÄTTE/HOTEL/KANTINE/PENSION - DURCH VERKAUFSPERSONAL	41500027	StGB	243		1	N	N	5	J				
BSD - IN/AUS GASTSTÄTTE/HOTEL/KANTINE/PENSION	41501000	StGB	243		1	J	N	5	J		S	N	N
*BSD - IN/AUS GASTSTÄTTE/HOTEL/KANTINE/PENSION - DURCH KOLLEGEN	41501022	StGB	243		1	N	N	5	J				

Delikt (numerisch geordnet) ** Speicherfristen ungeklärte Straftat 1 M = 1 Monat, 5 = 5 Jahre, 10 = 10 Jahre, 30 = 30 Jahre etc. Delikte mit * = inaktuelle Delikte					Kategorie	Eingabe zugelassen	INPOL- Relevanz	**Speicherfristen ungeklärte Straftat	PKS- Relevanz	Opferdelikt (O)	Schadensdelikt (S)	Versuch ausgeschlossen	Wirtschafts- kriminalität
Delikt	Schlüssel	Abk. Gesetz	Straf- bestim- mungen	Bemerkungen									
*BSD - IN/AUS GASTSTÄTTE/HOTEL/KANTINE/PENSION - MIT WAFFEN	41502000	StGB	244		1	N	N	5	J				
BSD - IN/AUS GASTSTÄTTE/HOTEL/KANTINE/PENSION - MIT WAFFE / ALS BANDE	41502010	StGB	244	gem. § 244 (1) Nr. 1 und 2; gilt auch für § 244a STGB	1	J	J	30	J		S	N	N
*BSD - IN/AUS GASTSTÄTTE/HOTEL/KANTINE/PENSION - BANDENDIEBSTAHL	41503000	StGB	244		1	N	J	5	J				
*BSD - IN/AUS GASTSTÄTTE/HOTEL/KANTINE/PENSION - VON SCHUSSWAFFE - EINSCHLEICHDIEBSTAHL	41540004	StGB	243		1	N	N	5	J				
*BSD - IN/AUS GASTSTÄTTE/HOTEL/KANTINE/PENSION - VON SCHUSSWAFFE - EINSTEIGEDIEBSTAHL	41540005	StGB	243		1	N	N	5	J				
*BSD - IN/AUS GASTSTÄTTE/HOTEL/KANTINE/PENSION - VON SCHUSSWAFFE	41541000	StGB	243		1	N	N	5	J				
*BSD - IN/AUS GASTSTÄTTE/HOTEL/KANTINE/PENSION - VON SCHUSSWAFFE - MIT WAFFEN	41542000	StGB	244		1	N	N	5	J				
*BSD - IN/AUS GASTSTÄTTE/HOTEL/KANTINE/PENSION - VON SCHUSSWAFFE - BANDENDIEBSTAHL	41543000	StGB	244		1	N	J	5	J				
*BSD - IN/AUS GASTSTÄTTE/HOTEL/KANTINE/PENSION - VON UNBAREN ZAHLUNGSM. - EINSCHLEICHDIEBSTAHL	41550004	StGB	243		1	N	N	5	J				

<b>Delikt</b> (numerisch geordnet) ** Speicherfristen ungeklärte Straftat 1 M = 1 Monat, 5 = 5 Jahre, 10 = 10 Jahre, 30 = 30 Jahre etc. Delikte mit * = inaktuelle Delikte					Kategorie	Eingabe zugelassen	INPOL-Relevanz	**Speicherfristen ungeklärte Straftat	PKS-Relevanz	Opferdelikt (O)	Schadensdelikt (S)	Versuch ausgeschlossen	Wirtschafts- kriminalität
Delikt	Schlüssel	Abk. Gesetz	Straf- bestim- mungen	Bemerkungen									
*BSD - IN/AUS GASTSTÄTTE/HOTEL/KANTINE/PENSION - VON UNBAREN ZAHLUNGSM. - EINSTEIGEDIEBSTAHL	41550005	StGB	243		1	N	N	5	J				
*BSD - IN/AUS GASTSTÄTTE/HOTEL/KANTINE/PENSION - VON UNBAREN ZAHLUNGSM. - TRICKDIEBSTAHL	41550009	StGB	243		1	N	N	5	J				
BSD - IN/AUS GASTSTÄTTE/HOTEL/KANTINE/PENSION - VON UNBAREN ZAHLUNGSMITTELN	41551000	StGB	243		1	J	N	5	J		S	N	N
*BSD - IN/AUS GASTSTÄTTE/HOTEL/KANTINE/PENSION - VON UNBAREN ZAHLUNGSMITTELN - MIT WAFFEN	41552000	StGB	244		1	N	N	5	J				
BSD - IN/AUS GASTSTÄTTE/HOTEL/KANTINE/PENSION - VON UNBAREN ZAHLUNGSMITTELN - MIT WAFFE / ALS BANDE	41552010	StGB	244	gem. § 244 (1) Nr. 1 und 2; gilt auch für § 244a STGB	1	J	J	30	J		S	N	N
*BSD - IN/AUS GASTSTÄTTE/HOTEL/KANTINE/PENSION - VON UNBAREN ZAHLUNGSMITTELN - BANDENDIEBSTAHL	41553000	StGB	244		1	N	J	5	J				
*BSD - IN/AUS GASTSTÄTTE/HOTEL/KANTINE/PENSION - VON/AUS AUTOMAT - EINMIETEDIEBSTAHL	41570003	StGB	243		1	N	N	5	J				
*BSD - IN/AUS GASTSTÄTTE/HOTEL/KANTINE/PENSION - VON/AUS AUTOMAT - EINSCHLEICHDIEBSTAHL	41570004	StGB	243		1	N	N	5	J				

<b>Delikt</b> (numerisch geordnet) ** Speicherfristen ungeklärte Straftat 1 M = 1 Monat, 5 = 5 Jahre, 10 = 10 Jahre, 30 = 30 Jahre etc. Delikte mit * = inaktuelle Delikte					Kategorie	Eingabe zugelassen	INPOL-Relevanz	**Speicherfristen ungeklärte Straftat	PKS-Relevanz	Opferdelikt (O)	Schadensdelikt (S)	Versuch ausgeschlossen	Wirtschafts- kriminalität
Delikt	Schlüssel	Abk. Gesetz	Straf- bestim- mungen	Bemerkungen									
*BSD - IN/AUS GASTSTÄTTE/HOTEL/KANTINE/PENSION - VON/AUS AUTOMAT - EINSTEIGEDIEBSTAHL	41570005	StGB	243		1	N	N	5	J				
*BSD - IN/AUS GASTSTÄTTE/HOTEL/KANTINE/PENSION - VON/AUS AUTOMAT - DURCH MAUERDURCHBRUCH	41570008	StGB	243		1	N	N	5	J				
*BSD - IN/AUS GASTSTÄTTE/HOTEL/KANTINE/PENSION - VON/AUS AUTOMAT - TRICKDIEBSTAHL	41570009	StGB	243		1	N	N	5	J				
*BSD - IN/AUS GASTSTÄTTE/HOTEL/KANTINE/PENSION - VON/AUS AUTOMAT - TRICKDIEBSTAHL - DURCH BANDE	41570010	StGB	243		1	N	N	5	J				
*BSD - IN/AUS GASTSTÄTTE/HOTEL/KANTINE/PENSION - VON/AUS AUTOMAT - DURCH BEDIENUNGSPERSONAL	41570024	StGB	243		1	N	N	5	J				
*BSD - IN/AUS GASTSTÄTTE/HOTEL/KANTINE/PENSION - VON/AUS AUTOMAT - DURCH HAUSPERSONAL	41570026	StGB	243		1	N	N	5	J				
BSD - IN/AUS GASTSTÄTTE/HOTEL/KANTINE/PENSION - VON/AUS AUTOMAT	41571000	StGB	243		1	J	N	5	J		S	N	N
*BSD - IN/AUS GASTSTÄTTE/HOTEL/KANTINE/PENSION - VON/AUS AUTOMAT - DURCH KOLLEGEN	41571022	StGB	243		1	N	N	5	J				
*BSD - IN/AUS GASTSTÄTTE/HOTEL/KANTINE/PENSION - VON/AUS AUTOMAT - MIT WAFFEN	41572000	StGB	244		1	N	N	5	J				



Delikt (numerisch geordnet) ** Speicherfristen ungeklärte Straftat 1 M = 1 Monat, 5 = 5 Jahre, 10 = 10 Jahre, 30 = 30 Jahre etc. Delikte mit * = inaktuelle Delikte					Kategorie	Eingabe zugelassen	INPOL-Relevanz	**Speicherfristen ungeklärte Straftat	PKS-Relevanz	Opferdelikt (O)	Schadensdelikt (S)	Versuch ausgeschlossen	Wirtschafts- kriminalität
Delikt	Schlüssel	Abk. Gesetz	Straf- bestim- mungen	Bemerkungen									
BSD - IN/AUS GASTSTÄTTE/HOTEL/KANTINE/PENSION - VON/AUS AUTOMAT - MIT WAFFE / ALS BANDE	41572010	StGB	244	gem. § 244 (1) Nr. 1 und 2; gilt auch für § 244a STGB	1	J	J	30	J		S	N	N
*BSD - IN/AUS GASTSTÄTTE/HOTEL/KANTINE/PENSION - VON/AUS AUTOMAT - BANDENDIEBSTAHL	41573000	StGB	244		1	N	J	5	J				
*BSD - IN/AUS GASTSTÄTTE/HOTEL/KANTINE/PENSION - VON ANTIQUITÄT ETC. - EINSTEIGEDIEBSTAHL	41580005	StGB	243		1	N	N	5	J				
*BSD - IN/AUS GASTSTÄTTE/HOTEL/KANTINE/PENSION - VON ANTIQUITÄT/KUNSTWERK/SAKRALIE	41581000	StGB	243		1	N	N	5	J				
*BSD - IN/AUS GASTSTÄTTE/HOTEL/KANTINE/PENSION - VON ANTIQUITÄT/KUNSTWERK/SAKRALIE - MIT WAFFEN	41582000	StGB	244		1	N	N	5	J				
*BSD - IN/AUS GASTSTÄTTE/HOTEL/KANTINE/PENSION - VON ANTIQUITÄT/KUNSTWERK/SAKRALIE - BANDENDIEBSTAHL	41583000	StGB	244		1	N	J	5	J				
*BSD - IN/AUS KIOSK - EINSCHLEICHDIEBSTAHL	42000004	StGB	243		1	N	N	5	J				
*BSD - IN/AUS KIOSK - EINSTEIGEDIEBSTAHL	42000005	StGB	243		1	N	N	5	J				
*BSD - IN/AUS KIOSK - DURCH MAUERDURCHBRUCH	42000008	StGB	243		1	N	N	5	J				
*BSD - IN/AUS KIOSK - DURCH HAUSPERSONAL	42000026	StGB	243		1	N	N	5	J				
*BSD - IN/AUS KIOSK	42001000	StGB	243		1	N	N	5	J				
*BSD - IN/AUS KIOSK - MIT WAFFEN	42002000	StGB	244		1	N	N	5	J				

Delikt (numerisch geordnet) ** Speicherfristen ungeklärte Straftat 1 M = 1 Monat, 5 = 5 Jahre, 10 = 10 Jahre, 30 = 30 Jahre etc. Delikte mit * = inaktuelle Delikte					Kategorie	Eingabe zugelassen	INPOL-Relevanz	**Speicherfristen ungeklärte Straftat	PKS-Relevanz	Opferdelikt (O)	Schadensdelikt (S)	Versuch ausgeschlossen	Wirtschafts- kriminalität
Delikt	Schlüssel	Abk. Gesetz	Straf- bestim- mungen	Bemerkungen									
*BSD - IN/AUS KIOSK - BANDENDIEBSTAHL	42003000	StGB	244		1	N	J	5	J				
*BSD - IN/AUS KIOSK - VON UNBAREN ZAHLUNGSMITTELN	42050000	StGB	243		1	N	N	5	J				
*BSD - IN/AUS KIOSK - VON/AUS AUTOMAT	42070000	StGB	243		1	N	N	5	J				
*BSD - IN/AUS KIOSK - VON/AUS AUTOMAT - EINSTEIGEDIEBSTAHL	42070005	StGB	243		1	N	N	5	J				
*BSD - IN/AUS VERKAUFSRAUM/WARENHAUS/SB-LADEN - EINSCHLEICHDIEBSTAHL	42500004	StGB	243		1	N	N	5	J				
*BSD - IN/AUS VERKAUFSRAUM/WARENHAUS/SB-LADEN - EINSTEIGEDIEBSTAHL	42500005	StGB	243		1	N	N	5	J				
*BSD - IN/AUS VERKAUFSRAUM/WARENHAUS/SB-LADEN - DURCH FASSADENKLETTERER	42500006	StGB	243		1	N	N	5	J				
*BSD - IN/AUS VERKAUFSRAUM/WARENHAUS/SB-LADEN - DURCH FETISCHISTEN - WÄSCHEDIEBSTAHL	42500007	StGB	243		1	N	N	5	J				
*BSD - IN/AUS VERKAUFSRAUM/WARENHAUS/SB-LADEN - DURCH MAUERDURCHBRUCH	42500008	StGB	243		1	N	N	5	J				
*BSD - IN/AUS VERKAUFSRAUM/WARENHAUS/SB-LADEN - TRICKDIEBSTAHL	42500009	StGB	243		1	N	N	5	J				
*BSD - IN/AUS VERKAUFSRAUM/WARENHAUS/SB-LADEN - TRICKDIEBSTAHL - DURCH BANDE	42500010	StGB	243		1	N	N	5	J				
*BSD - IN/AUS VERKAUFSRAUM/WARENHAUS/SB-LADEN - DURCH HAUSPERSONAL	42500026	StGB	243		1	N	N	5	J				

Delikt (numerisch geordnet) ** Speicherfristen ungeklärte Straftat 1 M = 1 Monat, 5 = 5 Jahre, 10 = 10 Jahre, 30 = 30 Jahre etc. Delikte mit * = inaktuelle Delikte					Kategorie	Eingabe zugelassen	INPOL-Relevanz	**Speicherfristen ungeklärte Straftat	PKS-Relevanz	Opferdelikt (O)	Schadensdelikt (S)	Versuch ausgeschlossen	Wirtschafts- kriminalität
Delikt	Schlüssel	Abk. Gesetz	Straf- bestim- mungen	Bemerkungen									
*BSD - IN/AUS VERKAUFSRAUM/WARENHAUS/SB-LADEN - DURCH VERKAUFSPERSONAL	42500027	StGB	243		1	N	N	5	J				
*BSD - IN/AUS VERKAUFSRAUM/WARENHAUS/SB-LADEN - DURCH WERBER/REISENDEN	42500028	StGB	243		1	N	N	5	J				
BSD - IN/AUS VERKAUFSRAUM/WARENHAUS/KIOSK/SCHA UFENSTER	42501000	StGB	243		1	J	N	5	J		S	N	N
*BSD - IN/AUS VERKAUFSRAUM/WARENHAUS/SB-LADEN - DURCH KOLLEGEN	42501022	StGB	243		1	N	N	5	J				
*BSD - IN/AUS VERKAUFSRAUM/WARENHAUS/SB-LADEN - MIT WAFFEN	42502000	StGB	244		1	N	N	5	J				
BSD - IN/AUS VERKAUFSRAUM/WARENHAUS/KIOSK/SCHA UFENSTER - MIT WAFFE / ALS BANDE	42502010	StGB	244	gem. § 244 (1) Nr. 1 und 2; gilt auch für § 244a STGB	1	J	J	30	J		S	N	N
*BSD - IN/AUS VERKAUFSRAUM/WARENHAUS/SB-LADEN - BANDENDIEBSTAHL	42503000	StGB	244		1	N	J	5	J				
*BSD - IN/AUS VERKAUFSRAUM/WARENHAUS/SB-LADEN - VON KRAFTWAGEN - EINSTEIGEDIEBSTAHL	42510005	StGB	243		1	N	N	5	J				
*BSD - IN/AUS VERKAUFSRAUM/WARENHAUS/SB-LADEN - VON KRAFTWAGEN	42511000	StGB	243		1	N	N	5	J				
*BSD - IN/AUS VERKAUFSRAUM/WARENHAUS/SB-LADEN - VON KRAFTWAGEN - PKW	42511033	StGB	243		1	N	N	5	J				

Delikt (numerisch geordnet) ** Speicherfristen ungeklärte Straftat 1 M = 1 Monat, 5 = 5 Jahre, 10 = 10 Jahre, 30 = 30 Jahre etc. Delikte mit * = inaktuelle Delikte					Kategorie	Eingabe zugelassen	INPOL-Relevanz	**Speicherfristen ungeklärte Straftat	PKS-Relevanz	Opferdelikt (O)	Schadensdelikt (S)	Versuch ausgeschlossen	Wirtschafts- kriminalität
Delikt	Schlüssel	Abk. Gesetz	Straf- bestim- mungen	Bemerkungen									
*BSD - IN/AUS VERKAUFSRAUM/WARENHAUS/SB-LADEN - VON KRAFTWAGEN - LKW	42511034	StGB	243		1	N	N	5	J				
*BSD - IN/AUS VERKAUFSRAUM/WARENHAUS/SB-LADEN - VON KRAFTWAGEN - MIT WAFFEN	42512000	StGB	244		1	N	N	5	J				
*BSD - IN/AUS VERKAUFSRAUM/WARENHAUS/SB-LADEN - VON KRAFTWAGEN - BANDENDIEBSTAHL	42513000	StGB	244		1	N	J	5	J				
*BSD - IN/AUS VERKAUFSRAUM/WARENHAUS/SB-LADEN - VON MOFA/KRAD - EINSTEIGEDIEBSTAHL	42520005	StGB	243		1	N	N	5	J				
*BSD - IN/AUS VERKAUFSRAUM/WARENHAUS/SB-LADEN - VON MOFA/KRAD	42521000	StGB	243		1	N	N	5	J				
*BSD - IN/AUS VERKAUFSRAUM/WARENHAUS/SB-LADEN - VON ZULASSUNGSPFLICHTIGEM KRAFTRAD	42521035	StGB	243		1	N	N	5	J				
*BSD - IN/AUS VERKAUFSRAUM/WARENHAUS/SB-LADEN - VON VERSICHERUNGSPFLICHTIGEM KRAFTRAD	42521036	StGB	243		1	N	N	5	J				
*BSD - IN/AUS VERKAUFSRAUM/WARENHAUS/SB-LADEN - VON MOFA/KRAD - MIT WAFFEN	42522000	StGB	244		1	N	N	5	J				
*BSD - IN/AUS VERKAUFSRAUM/WARENHAUS/SB-LADEN - VON MOFA/KRAD - BANDENDIEBSTAHL	42523000	StGB	244		1	N	J	5	J				
*BSD - IN/AUS VERKAUFSRAUM/WARENHAUS/SB-LADEN - VON FAHRRAD - EINSTEIGEDIEBSTAHL	42530005	StGB	243		1	N	N	5	J				

<b>Delikt</b> (numerisch geordnet) ** Speicherfristen ungeklärte Straftat 1 M = 1 Monat, 5 = 5 Jahre, 10 = 10 Jahre, 30 = 30 Jahre etc. Delikte mit * = inaktuelle Delikte					Kategorie	Eingabe zugelassen	INPOL-Relevanz	**Speicherfristen ungeklärte Straftat	PKS-Relevanz	Opferdelikt (O)	Schadensdelikt (S)	Versuch ausgeschlossen	Wirtschafts- kriminalität
Delikt	Schlüssel	Abk. Gesetz	Straf- bestim- mungen	Bemerkungen									
BSD - IN/AUS VERKAUFSRAUM/WARENHAUS/KIOSK/SCHAUFENSTER - VON FAHRRAD	42531000	StGB	243		1	J	N	5	J		S	N	N
*BSD - IN/AUS VERKAUFSRAUM/WARENHAUS/SB-LADEN - VON FAHRRAD - MIT WAFFEN	42532000	StGB	244		1	N	N	5	J				
BSD - IN/AUS VERKAUFSRAUM/WARENHAUS/KIOSK/SCHAUFENSTER - VON FAHRRAD - MIT WAFFE / ALS BANDE	42532010	StGB	244	gem. § 244 (1) Nr. 1 und 2; gilt auch für § 244a STGB	1	J	J	30	J		S	N	N
*BSD - IN/AUS VERKAUFSRAUM/WARENHAUS/SB-LADEN - VON FAHRRAD - BANDENDIEBSTAHL	42533000	StGB	244		1	N	J	5	J				
*BSD - IN/AUS VERKAUFSRAUM/WARENHAUS/SB-LADEN - VON SCHUSSWAFFE - EINSCHLEICHDIEBSTAHL	42540004	StGB	243		1	N	N	5	J				
*BSD - IN/AUS VERKAUFSRAUM/WARENHAUS/SB-LADEN - VON SCHUSSWAFFE - EINSTEIGEDIEBSTAHL	42540005	StGB	243		1	N	N	5	J				
BSD - IN/AUS VERKAUFSRAUM/WARENHAUS/KIOSK/SCHAUFENSTER - VON SCHUSSWAFFE	42541000	StGB	243		1	J	N	5	J		S	N	N
*BSD - IN/AUS VERKAUFSRAUM/WARENHAUS/SB-LADEN - VON SCHUSSWAFFE - MIT WAFFEN	42542000	StGB	244		1	N	N	5	J				
BSD - IN/AUS VERKAUFSRAUM/WARENHAUS/KIOSK/SCHAUFENSTER - VON SCHUSSWAFFE - MIT WAFFE / ALS BANDE	42542010	StGB	244	gem. § 244 (1) Nr. 1 und 2; gilt auch für § 244a STGB	1	J	J	30	J		S	N	N

<b>Delikt</b> (numerisch geordnet) ** Speicherfristen ungeklärte Straftat 1 M = 1 Monat, 5 = 5 Jahre, 10 = 10 Jahre, 30 = 30 Jahre etc. Delikte mit * = inaktuelle Delikte					Kategorie	Eingabe zugelassen	INPOL-Relevanz	**Speicherfristen ungeklärte Straftat	PKS-Relevanz	Opferdelikt (O)	Schadensdelikt (S)	Versuch ausgeschlossen	Wirtschafts- kriminalität
Delikt	Schlüssel	Abk. Gesetz	Straf- bestim- mungen	Bemerkungen									
*BSD - IN/AUS VERKAUFSRAUM/WARENHAUS/SB-LADEN - VON SCHUSSWAFFE - BANDENDIEBSTAHL	42543000	StGB	244		1	N	J	5	J				
*BSD - IN/AUS VERKAUFSRAUM/WARENHAUS/SB-LADEN - VON UNBAREN ZAHLUNGSM. - EINSCHLEICHDIEBSTAHL	42550004	StGB	243		1	N	N	5	J				
*BSD - IN/AUS VERKAUFSRAUM/WARENHAUS/SB-LADEN - VON UNBAREN ZAHLUNGSM. - EINSTEIGEDIEBSTAHL	42550005	StGB	243		1	N	N	5	J				
*BSD - IN/AUS VERKAUFSRAUM/WARENHAUS/SB-LADEN - VON UNBAREN ZAHLUNGSM. - TRICKDIEBSTAHL - D. BANDE	42550010	StGB	243		1	N	N	5	J				
*BSD - IN/AUS VERKAUFSRAUM/WARENHAUS/SB-LADEN - VON UNBAREN ZAHLUNGSM. - DURCH HAUSPERSONAL	42550026	StGB	243		1	N	N	5	J				
BSD - IN/AUS VERKAUFSRAUM/WARENHAUS/KIOSK/SCHA UFENSTER - VON UNBAREN ZAHLUNGSMITTELN	42551000	StGB	243		1	J	N	5	J		S	N	N
*BSD - IN/AUS VERKAUFSRAUM/WARENHAUS/SB-LADEN - VON UNBAREN ZAHLUNGSMITTELN - MIT WAFFEN	42552000	StGB	244		1	N	N	5	J				
BSD - IN/AUS VERKAUFSRAUM/WARENHAUS/KIOSK/SCHA UFENSTER - VON UNB. ZAHLUNGSM. - MIT WAFFE / ALS BANDE	42552010	StGB	244	gem. § 244 (1) Nr. 1 und 2; gilt auch für § 244a STGB	1	J	J	30	J		S	N	N

<b>Delikt</b> (numerisch geordnet) ** Speicherfristen ungeklärte Straftat 1 M = 1 Monat, 5 = 5 Jahre, 10 = 10 Jahre, 30 = 30 Jahre etc. Delikte mit * = inaktuelle Delikte					Kategorie	Eingabe zugelassen	INPOL-Relevanz	**Speicherfristen ungeklärte Straftat	PKS-Relevanz	Opferdelikt (O)	Schadensdelikt (S)	Versuch ausgeschlossen	Wirtschafts- kriminalität
Delikt	Schlüssel	Abk. Gesetz	Straf- bestim- mungen	Bemerkungen									
*BSD - IN/AUS VERKAUFSRAUM/WARENHAUS/SB-LADEN - VON UNBAREN ZAHLUNGSMITTELN - BANDENDIEBSTAHL	42553000	StGB	244		1	N	J	5	J				
*BSD - IN/AUS VERKAUFSRAUM/WARENHAUS/SB-LADEN - VON/AUS AUTOMAT - EINSTEIGEDIEBSTAHL	42570005	StGB	243		1	N	N	5	J				
*BSD - IN/AUS VERKAUFSRAUM/WARENHAUS/SB-LADEN - VON/AUS AUTOMAT - DURCH MAUERDURCHBRUCH	42570008	StGB	243		1	N	N	5	J				
*BSD - IN/AUS VERKAUFSRAUM/WARENHAUS/SB-LADEN - VON/AUS AUTOMAT	42571000	StGB	243		1	N	N	5	J				
*BSD - IN/AUS VERKAUFSRAUM/WARENHAUS/SB-LADEN - VON/AUS AUTOMAT - MIT WAFFEN	42572000	StGB	244		1	N	N	5	J				
*BSD - IN/AUS VERKAUFSRAUM/WARENHAUS/SB-LADEN - VON/AUS AUTOMAT - BANDENDIEBSTAHL	42573000	StGB	244		1	N	J	5	J				
*BSD - IN/AUS VERKAUFSRAUM/WARENHAUS/SB-LADEN - VON ANTIQUITÄT ETC. - EINSTEIGEDIEBSTAHL	42580005	StGB	243		1	N	N	5	J				
*BSD - IN/AUS VERKAUFSRAUM/WARENHAUS/SB-LADEN - VON ANTIQUITÄT/KUNSTWERK/SAKRALIE	42581000	StGB	243		1	N	N	5	J				
*BSD - IN/AUS VERKAUFSRAUM/WARENHAUS/SB-LADEN - VON ANTIQUITÄT/KUNSTWERK/SAKRALIE - MIT WAFFEN	42582000	StGB	244		1	N	N	5	J				

<b>Delikt</b> (numerisch geordnet) ** Speicherfristen ungeklärte Straftat 1 M = 1 Monat, 5 = 5 Jahre, 10 = 10 Jahre, 30 = 30 Jahre etc. Delikte mit * = inaktuelle Delikte					Kategorie	Eingabe zugelassen	INPOL-Relevanz	**Speicherfristen ungeklärte Straftat	PKS-Relevanz	Opferdelikt (O)	Schadensdelikt (S)	Versuch ausgeschlossen	Wirtschafts- kriminalität
Delikt	Schlüssel	Abk. Gesetz	Straf- bestim- mungen	Bemerkungen									
*BSD - IN/AUS VERKAUFSRAUM/WARENHAUS/SB-LADEN - VON ANTIQUITÄT/KUNSTWERK/SAKRALIE - BANDENDIEBSTAHL	42583000	StGB	244		1	N	J	5	J				
BSD - IN/AUS VERKAUFSRAUM/WARENHAUS/KIOSK/SCHA UFENSTER - LADENDIEBSTAHL	42601000	StGB	243	Diebstahl von ausgelegten Waren durch Kunden während der Geschäftszeit. Die Wegnahme von Waren, die mit einem Sicherungsetikett oder einer vergleichbaren Vorrichtung versehen sind bzw. deren Entfernung vor der Wegnahme, ist als Diebstahl ohne erschwerende Umstände anzusehen!	1	J	N	5	J		S	N	N
*BSD - IN/AUS VERKAUFSRAUM/WARENHAUS/SB-LADEN - LADENDIEBSTAHL - MIT WAFFEN	42602000	StGB	244		1	N	N	5	J				
BSD - IN/AUS VERKAUFSRAUM/WARENHAUS/KIOSK/SCHA UFENSTER - LADENDIEBSTAHL - MIT WAFFE / ALS BANDE	42602010	StGB	244	gem. § 244 (1) Nr. 1 und 2; gilt auch für § 244a STGB	1	J	J	30	J		S	N	N
*BSD - IN/AUS VERKAUFSRAUM/WARENHAUS/SB-LADEN - LADENDIEBSTAHL - BANDENDIEBSTAHL	42603000	StGB	244		1	N	J	5	J				
*BSD - IN/AUS SCHAUFENSTER/SCHAUKASTEN/VITRINE - EINSCHLEICH DIEBSTAHL	43000004	StGB	243		1	N	N	5	J				
*BSD - IN/AUS SCHAUFENSTER/SCHAUKASTEN/VITRINE - EINSTEIGEDIEBSTAHL	43000005	StGB	243		1	N	N	5	J				
*BSD - IN/AUS SCHAUFENSTER/SCHAUKASTEN/VITRINE - DURCH FETISCHISTEN - WÄSCHEDIEBSTAHL	43000007	StGB	243		1	N	N	5	J				



Delikt (numerisch geordnet) ** Speicherfristen ungeklärte Straftat 1 M = 1 Monat, 5 = 5 Jahre, 10 = 10 Jahre, 30 = 30 Jahre etc. Delikte mit * = inaktuelle Delikte					Kategorie	Eingabe zugelassen	INPOL-Relevanz	**Speicherfristen ungeklärte Straftat	PKS-Relevanz	Opferdelikt (O)	Schadensdelikt (S)	Versuch ausgeschlossen	Wirtschafts- kriminalität
Delikt	Schlüssel	Abk. Gesetz	Straf- bestim- mungen	Bemerkungen									
*BSD - IN/AUS SCHAUFENSTER/SCHAUKASTEN/VITRINE - TRICKDIEBSTAHL	43000009	StGB	243		1	N	N	5	J				
*BSD - IN/AUS SCHAUFENSTER/SCHAUKASTEN/VITRINE - TRICKDIEBSTAHL - DURCH BANDE	43000010	StGB	243		1	N	N	5	J				
*BSD - IN/AUS SCHAUFENSTER/SCHAUKASTEN/VITRINE - DURCH HAUSPERSONAL	43000026	StGB	243		1	N	N	5	J				
*BSD - IN/AUS SCHAUFENSTER/SCHAUKASTEN/VITRINE - DURCH VERKAUFSPERSONAL	43000027	StGB	243		1	N	N	5	J				
*BSD - IN/AUS SCHAUFENSTER/SCHAUKASTEN/VITRINE - DURCH WERBER/REISENDEN	43000028	StGB	243		1	N	N	5	J				
*BSD - IN/AUS SCHAUFENSTER/SCHAUKASTEN/VITRINE	43001000	StGB	243		1	N	N	5	J				
*BSD - IN/AUS SCHAUFENSTER/SCHAUKASTEN/VITRINE - DURCH KOLLEGEN	43001022	StGB	243		1	N	N	5	J				
*BSD - IN/AUS SCHAUFENSTER/SCHAUKASTEN/VITRINE - MIT WAFFEN	43002000	StGB	244		1	N	N	5	J				
*BSD - IN/AUS SCHAUFENSTER/SCHAUKASTEN/VITRINE - BANDENDIEBSTAHL	43003000	StGB	244		1	N	J	5	J				
*BSD - IN/AUS SCHAUFENSTER/SCHAUKASTEN/VITRINE - VON KRAFTWAGEN - DURCH FALSCHER BEAMTE U.A.	43010023	StGB	243		1	N	N	5	J				

Delikt (numerisch geordnet) ** Speicherfristen ungeklärte Straftat 1 M = 1 Monat, 5 = 5 Jahre, 10 = 10 Jahre, 30 = 30 Jahre etc. Delikte mit * = inaktuelle Delikte					Kategorie	Eingabe zugelassen	INPOL-Relevanz	**Speicherfristen ungeklärte Straftat	PKS-Relevanz	Opferdelikt (O)	Schadensdelikt (S)	Versuch ausgeschlossen	Wirtschafts- kriminalität
Delikt	Schlüssel	Abk. Gesetz	Straf- bestim- mungen	Bemerkungen									
*BSD - IN/AUS SCHAUFENSTER/SCHAUKASTEN/VITRINE - VON MOFA/KRAD	43021000	StGB	243		1	N	N	5	J				
*BSD - IN/AUS SCHAUFENSTER/SCHAUKASTEN/VITRINE - VON MOFA/KRAD - MIT WAFFEN	43022000	StGB	244		1	N	N	5	J				
*BSD - IN/AUS SCHAUFENSTER/SCHAUKASTEN/VITRINE - VON MOFA/KRAD - BANDENDIEBSTAHL	43023000	StGB	244		1	N	J	5	J				
*BSD - IN/AUS SCHAUFENSTER/SCHAUKASTEN/VITRINE - VON FAHRRAD	43031000	StGB	243		1	N	N	5	J				
*BSD - IN/AUS SCHAUFENSTER/SCHAUKASTEN/VITRINE - VON FAHRRAD - MIT WAFFEN	43032000	StGB	244		1	N	N	5	J				
*BSD - IN/AUS SCHAUFENSTER/SCHAUKASTEN/VITRINE - VON FAHRRAD - BANDENDIEBSTAHL	43033000	StGB	244		1	N	J	5	J				
*BSD - IN/AUS SCHAUFENSTER/SCHAUKASTEN/VITRINE - VON SCHUSSWAFFE - EINSTEIGEDIEBSTAHL	43040005	StGB	243		1	N	N	5	J				
*BSD - IN/AUS SCHAUFENSTER/SCHAUKASTEN/VITRINE - VON SCHUSSWAFFE	43041000	StGB	243		1	N	N	5	J				
*BSD - IN/AUS SCHAUFENSTER/SCHAUKASTEN/VITRINE - VON SCHUSSWAFFE - MIT WAFFEN	43042000	StGB	244		1	N	N	5	J				
*BSD - IN/AUS SCHAUFENSTER/SCHAUKASTEN/VITRINE - VON SCHUSSWAFFE - BANDENDIEBSTAHL	43043000	StGB	244		1	N	J	5	J				

<b>Delikt</b> (numerisch geordnet) ** Speicherfristen ungeklärte Straftat 1 M = 1 Monat, 5 = 5 Jahre, 10 = 10 Jahre, 30 = 30 Jahre etc. Delikte mit * = inaktuelle Delikte					Kategorie	Eingabe zugelassen	INPOL- Relevanz	**Speicherfristen ungeklärte Straftat	PKS- Relevanz	Opferdelikt (O)	Schadensdelikt (S)	Versuch ausgeschlossen	Wirtschafts- kriminalität
Delikt	Schlüssel	Abk. Gesetz	Straf- bestim- mungen	Bemerkungen									
*BSD - IN/AUS SCHAUFENSTER/SCHAUKASTEN/VITRINE - VON ANTIQUITÄT ETC. - EINSTEIGEDIEBSTAHL	43080005	StGB	243		1	N	N	5	J				
*BSD - IN/AUS SCHAUFENSTER/SCHAUKASTEN/VITRINE - VON ANTIQUITÄT/KUNSTWERK/SAKRALIE	43081000	StGB	243		1	N	N	5	J				
*BSD - IN/AUS SCHAUFENSTER/SCHAUKASTEN/VITRINE - VON ANTIQUITÄT/KUNSTWERK/SAKRALIE - MIT WAFFEN	43082000	StGB	244		1	N	N	5	J				
*BSD - IN/AUS SCHAUFENSTER/SCHAUKASTEN/VITRINE - VON ANTIQUITÄT/KUNSTWERK/SAKRALIE - BANDENDIEBSTAHL	43083000	StGB	244		1	N	J	5	J				
BSD - WOHNUNGSEINBRUCHDIEBSTAHL - GEM. § 244 (1) NR. 3 STGB	43500000	StGB	244		1	J	N	5	J		S	N	N
*BSD - WOHNUNGSEINBRUCHDIEBSTAHL - BANDENDIEBSTAHL	43500001	StGB	244		1	N	N	5	J				
*BSD - WOHNUNGSEINBRUCHDIEBSTAHL - BEISCHLAFDIEBSTAHL	43500002	StGB	244		1	N	N	5	J				
*BSD - WOHNUNGSEINBRUCHDIEBSTAHL - EINMIETEDIEBSTAHL	43500003	StGB	244		1	N	N	5	J				
*BSD - WOHNUNGSEINBRUCHDIEBSTAHL - EINSCHLEICHDIEBSTAHL	43500004	StGB	244		1	N	N	5	J				
*BSD - WOHNUNGSEINBRUCHDIEBSTAHL - EINSTEIGEDIEBSTAHL	43500005	StGB	244		1	N	N	5	J				
*BSD - WOHNUNGSEINBRUCHDIEBSTAHL - DURCH FASSADENKLETTERER	43500006	StGB	244		1	N	N	5	J				
*BSD - WOHNUNGSEINBRUCHDIEBSTAHL - DURCH FETISCHISTEN - WÄSCHEDIEBSTAHL	43500007	StGB	244		1	N	N	5	J				

Delikt (numerisch geordnet) ** Speicherfristen ungeklärte Straftat 1 M = 1 Monat, 5 = 5 Jahre, 10 = 10 Jahre, 30 = 30 Jahre etc. Delikte mit * = inaktuelle Delikte					Kategorie	Eingabe zugelassen	INPOL-Relevanz	**Speicherfristen ungeklärte Straftat	PKS-Relevanz	Opferdelikt (O)	Schadensdelikt (S)	Versuch ausgeschlossen	Wirtschafts- kriminalität
Delikt	Schlüssel	Abk. Gesetz	Straf- bestim- mungen	Bemerkungen									
*BSD - WOHNUNGSEINBRUCHDIEBSTAHL - DURCH MAUERDURCHBRUCH	43500008	StGB	244		1	N	N	5	J				
*BSD - WOHNUNGSEINBRUCHDIEBSTAHL - TRICKDIEBSTAHL	43500009	StGB	244		1	N	N	5	J				
*BSD - WOHNUNGSEINBRUCHDIEBSTAHL - TRICKDIEBSTAHL - DURCH BANDE	43500010	StGB	244		1	N	N	5	J				
*BSD - WOHNUNGSEINBRUCHDIEBSTAHL - DURCH KOLLEGEN	43500022	StGB	244		1	N	N	5	J				
*BSD - WOHNUNGSEINBRUCHDIEBSTAHL - DURCH FALSCH BEAMTE/ANG./BEAUFTRAGTE U.A.	43500023	StGB	244		1	N	N	5	J				
*BSD - WOHNUNGSEINBRUCHDIEBSTAHL - DURCH HAUSIERER/BETTLER	43500025	StGB	244		1	N	N	5	J				
*BSD - WOHNUNGSEINBRUCHDIEBSTAHL - DURCH HAUSPERSONAL	43500026	StGB	244		1	N	N	5	J				
*BSD - WOHNUNGSEINBRUCHDIEBSTAHL - DURCH WERBER/REISENDEN	43500028	StGB	244		1	N	N	5	J				
*BSD - WOHNUNGSEINBRUCHDIEBSTAHL - MIT WAFFEN	43502000	StGB	244		1	N	N	5	J				
BSD - WOHNUNGSEINBRUCHDIEBSTAHL - VON SCHUSSWAFFE - GEM. § 244 (1) NR. 3 STGB	43540000	StGB	244		1	J	N	5	J		S	N	N
*BSD - WOHNUNGSEINBRUCHDIEBSTAHL - VON SCHUSSWAFFE - BANDENDIEBSTAHL	43540001	StGB	244		1	N	N	5	J				
*BSD - WOHNUNGSEINBRUCHDIEBSTAHL - VON SCHUSSWAFFE - EINSCHLEICHDIEBSTAHL	43540004	StGB	244		1	N	N	5	J				
*BSD - WOHNUNGSEINBRUCHDIEBSTAHL - VON SCHUSSWAFFE - EINSTEIGEDIEBSTAHL	43540005	StGB	244		1	N	N	5	J				

<b>Delikt</b> (numerisch geordnet) ** Speicherfristen ungeklärte Straftat 1 M = 1 Monat, 5 = 5 Jahre, 10 = 10 Jahre, 30 = 30 Jahre etc. Delikte mit * = inaktuelle Delikte					Kategorie	Eingabe zugelassen	INPOL-Relevanz	**Speicherfristen ungeklärte Straftat	PKS-Relevanz	Opferdelikt (O)	Schadensdelikt (S)	Versuch ausgeschlossen	Wirtschafts- kriminalität
Delikt	Schlüssel	Abk. Gesetz	Straf- bestim- mungen	Bemerkungen									
BSD - WOHNUNGSEINBRUCHDIEBSTAHL - VON UNBAREN ZAHLUNGSMITTELN - GEM. § 244 (1) NR. 3 STGB	43550000	StGB	244		1	J	N	5	J		S	N	N
*BSD - WOHNUNGSEINBRUCHDIEBSTAHL - VON UNBAREN ZAHLUNGSMITTELN - BANDENDIEBSTAHL	43550001	StGB	244		1	N	N	5	J				
*BSD - WOHNUNGSEINBRUCHDIEBSTAHL - VON UNBAREN ZAHLUNGSMITTELN - BEISCHLAFDIEBSTAHL	43550002	StGB	244		1	N	N	5	J				
*BSD - WOHNUNGSEINBRUCHDIEBSTAHL - VON UNBAREN ZAHLUNGSMITTELN - EINSCHLEICHDIEBSTAHL	43550004	StGB	244		1	N	N	5	J				
*BSD - WOHNUNGSEINBRUCHDIEBSTAHL - VON UNBAREN ZAHLUNGSMITTELN - EINSTEIGEDIEBSTAHL	43550005	StGB	244		1	N	N	5	J				
*BSD - WOHNUNGSEINBRUCHDIEBSTAHL - VON UNBAREN ZAHLUNGSMITTELN - TRICKDIEBSTAHL	43550009	StGB	244		1	N	N	5	J				
*BSD - WOHNUNGSEINBRUCHDIEBSTAHL - VON UNBAREN ZAHLUNGSMITTELN - TRICKDIEBSTAHL - DURCH BANDE	43550010	StGB	244		1	N	N	5	J				
BSD - WOHNUNGSEINBRUCHDIEBSTAHL - VON ANTIQUITÄT/KUNSTWERK/SAKRALIE - GEM. § 244 (1) NR. 3 STGB	43580000	StGB	244		1	J	N	5	J		S	N	N
*BSD - WOHNUNGSEINBRUCHDIEBSTAHL - VON ANTIQUITÄT/KUNSTWERK/SAKRALIE - BANDENDIEBSTAHL	43580001	StGB	244		1	N	N	5	J				
*BSD - WOHNUNGSEINBRUCHDIEBSTAHL - VON ANTIQUITÄT/KUNSTWERK/SAKRALIE - EINSTEIGEDIEBSTAHL	43580005	StGB	244		1	N	N	5	J				

<b>Delikt</b> (numerisch geordnet) ** Speicherfristen ungeklärte Straftat 1 M = 1 Monat, 5 = 5 Jahre, 10 = 10 Jahre, 30 = 30 Jahre etc. Delikte mit * = inaktuelle Delikte					Kategorie	Eingabe zugelassen	INPOL-Relevanz	**Speicherfristen ungeklärte Straftat	PKS-Relevanz	Opferdelikt (O)	Schadensdelikt (S)	Versuch ausgeschlossen	Wirtschafts- kriminalität
Delikt	Schlüssel	Abk. Gesetz	Straf- bestim- mungen	Bemerkungen									
BSD - WOHNUNGSEINBRUCHDIEBSTAHL - TWE (TAGESWOHNUNGSEINBRUCH) - GEM. § 244 (1) NR. 3 STGB	43600000	StGB	244	Tatzeit muss zwischen 06.00 Uhr und 21.00 Uhr liegen.	1	J	J	5	J		S	N	N
*BSD - WOHNUNGSEINBRUCHDIEBSTAHL - TWE - BANDENDIEBSTAHL	43600001	StGB	244		1	N	N	5	J				
*BSD - WOHNUNGSEINBRUCHDIEBSTAHL - TWE - EINSCHLEICHDIEBSTAHL	43600004	StGB	244		1	N	N	5	J				
*BSD - WOHNUNGSEINBRUCHDIEBSTAHL - TWE - EINSTEIGEDIEBSTAHL	43600005	StGB	244		1	N	N	5	J				
BSD - WOHNUNGSEINBRUCHDIEBSTAHL - TWE - VON SCHUSSWAFFE - GEM. § 244 (1) NR. 3 STGB	43640000	StGB	244		1	J	J	5	J		S	N	N
*BSD - WOHNUNGSEINBRUCHDIEBSTAHL - TWE - VON SCHUSSWAFFE - BANDENDIEBSTAHL	43640001	StGB	244		1	N	N	5	J				
*BSD - WOHNUNGSEINBRUCHDIEBSTAHL - TWE - VON SCHUSSWAFFE - EINSTEIGEDIEBSTAHL	43640005	StGB	244		1	N	N	5	J				
BSD - WOHNUNGSEINBRUCHDIEBSTAHL - TWE - VON UNBAREN ZAHLUNGSMITTELN - GEM. § 244 (1) NR. 3 STGB	43650000	StGB	244		1	J	J	5	J		S	N	N
*BSD - WOHNUNGSEINBRUCHDIEBSTAHL - TWE - VON UNBAREN ZAHLUNGSMITTELN - BANDENDIEBSTAHL	43650001	StGB	244		1	N	N	5	J				
*BSD - WOHNUNGSEINBRUCHDIEBSTAHL - TWE - VON UNBAREN ZAHLUNGSMITTELN - EINSCHLEICHDIEBSTAHL	43650004	StGB	244		1	N	N	5	J				
*BSD - WOHNUNGSEINBRUCHDIEBSTAHL - TWE - VON UNBAREN ZAHLUNGSMITTELN - EINSTEIGEDIEBSTAHL	43650005	StGB	244		1	N	N	5	J				

<b>Delikt</b> (numerisch geordnet) ** Speicherfristen ungeklärte Straftat 1 M = 1 Monat, 5 = 5 Jahre, 10 = 10 Jahre, 30 = 30 Jahre etc. Delikte mit * = inaktuelle Delikte					Kategorie	Eingabe zugelassen	INPOL-Relevanz	**Speicherfristen ungeklärte Straftat	PKS-Relevanz	Opferdelikt (O)	Schadensdelikt (S)	Versuch ausgeschlossen	Wirtschafts- kriminalität
Delikt	Schlüssel	Abk. Gesetz	Straf- bestim- mungen	Bemerkungen									
BSD - WOHNUNGSEINBRUCHDIEBSTAHL - TWE - VON ANTIQUITÄT/KUNSTWERK/SAKR. - GEM. § 244 (1) NR. 3 STGB	43680000	StGB	244		1	J	J	5	J		S	N	N
*BSD - WOHNUNGSEINBRUCHDIEBSTAHL - TWE - VON ANTIQUITÄT/KUNSTWERK/SAKRALIE - EINSTEIGEDIEBSTAHL	43680005	StGB	244		1	N	N	5	J				
*BSD - IN/AUS BODEN- /KELLERRAUM/WASCHKÜCHE - EINSCHLEICHDIEBSTAHL	44000004	StGB	243		1	N	N	5	J				
*BSD - IN/AUS BODEN- /KELLERRAUM/WASCHKÜCHE - EINSTEIGEDIEBSTAHL	44000005	StGB	243		1	N	N	5	J				
*BSD - IN/AUS BODEN- /KELLERRAUM/WASCHKÜCHE - DURCH FETISCHISTEN - WÄSCHEDIEBSTAHL	44000007	StGB	243		1	N	N	5	J				
*BSD - IN/AUS BODEN- /KELLERRAUM/WASCHKÜCHE - TRICKDIEBSTAHL	44000009	StGB	243		1	N	N	5	J				
*BSD - IN/AUS BODEN- /KELLERRAUM/WASCHKÜCHE - TRICKDIEBSTAHL - DURCH BANDE	44000010	StGB	243		1	N	N	5	J				
*BSD - IN/AUS BODEN- /KELLERRAUM/WASCHKÜCHE - DURCH FALSCH BEAMTE/ANG./BEAUFTRAGTE U.A.	44000023	StGB	243		1	N	N	5	J				
*BSD - IN/AUS BODEN- /KELLERRAUM/WASCHKÜCHE - DURCH HAUSPERSONAL	44000026	StGB	243		1	N	N	5	J				

Delikt (numerisch geordnet) ** Speicherfristen ungeklärte Straftat 1 M = 1 Monat, 5 = 5 Jahre, 10 = 10 Jahre, 30 = 30 Jahre etc. Delikte mit * = inaktuelle Delikte					Kategorie	Eingabe zugelassen	INPOL- Relevanz	**Speicherfristen ungeklärte Straftat	PKS- Relevanz	Opferdelikt (O)	Schadensdelikt (S)	Versuch ausgeschlossen	Wirtschafts- kriminalität
Delikt	Schlüssel	Abk. Gesetz	Straf- be- stim- mungen	Bemerkungen									
*BSD - IN/AUS BODEN- /KELLERRAUM/WASCHKÜCHE - DURCH VERKAUFSPERSONAL	44000027	StGB	243		1	N	N	5	J				
BSD - IN/AUS BODEN- /KELLERRAUM/WASCHKÜCHE	44001000	StGB	243		1	J	N	5	J		S	N	N
*BSD - IN/AUS BODEN- /KELLERRAUM/WASCHKÜCHE - MIT WAFFEN	44002000	StGB	244		1	N	N	5	J				
BSD - IN/AUS BODEN- /KELLERRAUM/WASCHKÜCHE - MIT WAFFE / ALS BANDE	44002010	StGB	244	gem. § 244 (1) Nr. 1 und 2; gilt auch für § 244a STGB	1	J	J	30	J		S	N	N
*BSD - IN/AUS BODEN- /KELLERRAUM/WASCHKÜCHE - BANDENDIEBSTAHL	44003000	StGB	244		1	N	J	5	J				
*BSD - IN/AUS BODEN- /KELLERRAUM/WASCHKÜCHE - VON MOFA/KRAD - EINMIETEDIEBSTAHL	44020003	StGB	243		1	N	N	5	J				
*BSD - IN/AUS BODEN- /KELLERRAUM/WASCHKÜCHE - VON MOFA/KRAD - EINSCHLEICHDIEBSTAHL	44020004	StGB	243		1	N	N	5	J				
*BSD - IN/AUS BODEN- /KELLERRAUM/WASCHKÜCHE - VON MOFA/KRAD - EINSTEIGEDIEBSTAHL	44020005	StGB	243		1	N	N	5	J				
*BSD - IN/AUS BODEN- /KELLERRAUM/WASCHKÜCHE - VON MOFA/KRAD - DURCH FALSCHBEAMTE U.A.	44020023	StGB	243		1	N	N	5	J				
*BSD - IN/AUS BODEN- /KELLERRAUM/WASCHKÜCHE - VON ZULASSUNGSPFLICHTIGEM KRAFTRAD	44020035	StGB	243		1	N	N	5	J				



Delikt (numerisch geordnet) ** Speicherfristen ungeklärte Straftat 1 M = 1 Monat, 5 = 5 Jahre, 10 = 10 Jahre, 30 = 30 Jahre etc. Delikte mit * = inaktuelle Delikte					Kategorie	Eingabe zugelassen	INPOL-Relevanz	** Speicherfristen ungeklärte Straftat	PKS-Relevanz	Opferdelikt (O)	Schadensdelikt (S)	Versuch ausgeschlossen	Wirtschafts- kriminalität
Delikt	Schlüssel	Abk. Gesetz	Straf- bestim- mungen	Bemerkungen									
*BSD - IN/AUS BODEN- /KELLERRAUM/WASCHKÜCHE - VON VERSICHERUNGSPFLICHTIGEM KRAFTRAD	44020036	StGB	243		1	N	N	5	J				
*BSD - IN/AUS BODEN- /KELLERRAUM/WASCHKÜCHE - VON MOFA/KRAD	44021000	StGB	243		1	N	N	5	J				
*BSD - IN/AUS BODEN- /KELLERRAUM/WASCHKÜCHE - VON MOFA/KRAD - MIT WAFFEN	44022000	StGB	244		1	N	N	5	J				
*BSD - IN/AUS BODEN- /KELLERRAUM/WASCHKÜCHE - VON MOFA/KRAD - BANDENDIEBSTAHL	44023000	StGB	244		1	N	J	5	J				
*BSD - IN/AUS BODEN- /KELLERRAUM/WASCHKÜCHE - VON FAHRRAD - EINSCHLEICHDIEBSTAHL	44030004	StGB	243		1	N	N	5	J				
*BSD - IN/AUS BODEN- /KELLERRAUM/WASCHKÜCHE - VON FAHRRAD - EINSTEIGEDIEBSTAHL	44030005	StGB	243		1	N	N	5	J				
BSD - IN/AUS BODEN- /KELLERRAUM/WASCHKÜCHE - VON FAHRRAD	44031000	StGB	243		1	J	N	5	J		S	N	N
*BSD - IN/AUS BODEN- /KELLERRAUM/WASCHKÜCHE - VON FAHRRAD - MIT WAFFEN	44032000	StGB	244		1	N	N	5	J				
BSD - IN/AUS BODEN- /KELLERRAUM/WASCHKÜCHE - VON FAHRRAD - MIT WAFFE / ALS BANDE	44032010	StGB	244	gem. § 244 (1) Nr. 1 und 2; gilt auch für § 244a STGB	1	J	J	30	J		S	N	N
*BSD - IN/AUS BODEN- /KELLERRAUM/WASCHKÜCHE - VON FAHRRAD - BANDENDIEBSTAHL	44033000	StGB	244		1	N	J	5	J				

Delikt (numerisch geordnet) ** Speicherfristen ungeklärte Straftat 1 M = 1 Monat, 5 = 5 Jahre, 10 = 10 Jahre, 30 = 30 Jahre etc. Delikte mit * = inaktuelle Delikte					Kategorie	Eingabe zugelassen	INPOL-Relevanz	**Speicherfristen ungeklärte Straftat	PKS-Relevanz	Opferdelikt (O)	Schadensdelikt (S)	Versuch ausgeschlossen	Wirtschafts- kriminalität
Delikt	Schlüssel	Abk. Gesetz	Straf- bestim- mungen	Bemerkungen									
*BSD - IN/AUS BODEN- /KELLERRAUM/WASCHKÜCHE - VON SCHUSSWAFFE - EINSCHLEICHDIEBSTAHL	44040004	StGB	243		1	N	N	5	J				
*BSD - IN/AUS BODEN- /KELLERRAUM/WASCHKÜCHE - VON SCHUSSWAFFE - EINSTEIGEDIEBSTAHL	44040005	StGB	243		1	N	N	5	J				
*BSD - IN/AUS BODEN- /KELLERRAUM/WASCHKÜCHE - VON SCHUSSWAFFE	44041000	StGB	243		1	N	N	5	J				
*BSD - IN/AUS BODEN- /KELLERRAUM/WASCHKÜCHE - VON SCHUSSWAFFE - MIT WAFFEN	44042000	StGB	244		1	N	N	5	J				
*BSD - IN/AUS BODEN- /KELLERRAUM/WASCHKÜCHE - VON SCHUSSWAFFE - BANDENDIEBSTAHL	44043000	StGB	244		1	N	J	5	J				
*BSD - IN/AUS BODEN- /KELLERRAUM/WASCHKÜCHE - VON/AUS AUTOMAT - EINSCHLEICHDIEBSTAHL	44070004	StGB	243		1	N	N	5	J				
*BSD - IN/AUS BODEN- /KELLERRAUM/WASCHKÜCHE - VON/AUS AUTOMAT - EINSTEIGEDIEBSTAHL	44070005	StGB	243		1	N	N	5	J				
*BSD - IN/AUS BODEN- /KELLERRAUM/WASCHKÜCHE - VON/AUS AUTOMAT	44071000	StGB	243		1	N	N	5	J				
*BSD - IN/AUS BODEN- /KELLERRAUM/WASCHKÜCHE - VON/AUS AUTOMAT - MIT WAFFEN	44072000	StGB	244		1	N	N	5	J				
*BSD - IN/AUS BODEN- /KELLERRAUM/WASCHKÜCHE - VON/AUS AUTOMAT - BANDENDIEBSTAHL	44073000	StGB	244		1	N	J	5	J				

Delikt (numerisch geordnet) ** Speicherfristen ungeklärte Straftat 1 M = 1 Monat, 5 = 5 Jahre, 10 = 10 Jahre, 30 = 30 Jahre etc. Delikte mit * = inaktuelle Delikte					Kategorie	Eingabe zugelassen	INPOL- Relevanz	** Speicherfristen ungeklärte Straftat	PKS- Relevanz	Opferdelikt (O)	Schadensdelikt (S)	Versuch ausgeschlossen	Wirtschafts- kriminalität
Delikt	Schlüssel	Abk. Gesetz	Straf- bestim- mungen	Bemerkungen									
*BSD - IN/AUS BODEN- /KELLERRAUM/WASCHKÜCHE - VON ANTIQUITÄT/KUNSTWERK/SAKRALIE	44081000	StGB	243		1	N	N	5	J				
*BSD - IN/AUS BODEN- /KELLERRAUM/WASCHKÜCHE - VON ANTIQUITÄT/KUNSTWERK/SAKRALIE - MIT WAFFEN	44082000	StGB	244		1	N	N	5	J				
*BSD - IN/AUS BODEN- /KELLERRAUM/WASCHKÜCHE - VON ANTIQUITÄT/KUNSTWERK/SAKRALIE - BANDENDIEBSTAHL	44083000	StGB	244		1	N	J	5	J				
*BSD - IN/AUS UNBEZ. NEU- /ROHBAUTEN/BAUSTELLEN - EINSCHLEICHDIEBSTAHL	44500004	StGB	243		1	N	N	5	J				
*BSD - IN/AUS UNBEZ. NEU- /ROHBAUTEN/BAUSTELLEN - EINSTEIGEDIEBSTAHL	44500005	StGB	243		1	N	N	5	J				
*BSD - IN/AUS UNBEZ. NEU- /ROHBAUTEN/BAUSTELLEN - DURCH KOLLEGEN	44500022	StGB	243		1	N	N	5	J				
BSD - IN/AUS UNBEZ. NEU- /ROHBAUTEN/BAUSTELLEN	44501000	StGB	243	auch aus Baucontainer	1	J	N	5	J		S	N	N
*BSD - IN/AUS UNBEZ. NEU- /ROHBAUTEN/BAUSTELLEN - MIT WAFFEN	44502000	StGB	244		1	N	N	5	J				
BSD - IN/AUS UNBEZ. NEU- /ROHBAUTEN/BAUSTELLEN - MIT WAFFE / ALS BANDE	44502010	StGB	244	gem. § 244 (1) Nr. 1 und 2; gilt auch für § 244a STGB	1	J	J	30	J		S	N	N
*BSD - IN/AUS UNBEZ. NEU- /ROHBAUTEN/BAUSTELLEN - BANDENDIEBSTAHL	44503000	StGB	244		1	N	J	5	J				

<b>Delikt</b> (numerisch geordnet) ** Speicherfristen ungeklärte Straftat 1 M = 1 Monat, 5 = 5 Jahre, 10 = 10 Jahre, 30 = 30 Jahre etc. Delikte mit * = inaktuelle Delikte					Kategorie	Eingabe zugelassen	INPOL- Relevanz	**Speicherfristen ungeklärte Straftat	PKS- Relevanz	Opferdelikt (O)	Schadensdelikt (S)	Versuch ausgeschlossen	Wirtschafts- kriminalität
Delikt	Schlüssel	Abk. Gesetz	Straf- bestim- mungen	Bemerkungen									
*BSD - IN/AUS UNBEZ. NEU- /ROHBAUTEN/BAUSTELLEN - VON KRAFTWAGEN - PKW	44510033	StGB	243		1	N	N	5	J				
*BSD - IN/AUS UNBEZ. NEU- /ROHBAUTEN/BAUSTELLEN - VON KRAFTWAGEN - LKW	44510034	StGB	243		1	N	N	5	J				
BSD - IN/AUS UNBEZ. NEU- /ROHBAUTEN/BAUSTELLEN - VON KRAFTWAGEN	44511000	StGB	243		1	J	N	5	J		S	N	N
*BSD - IN/AUS UNBEZ. NEU- /ROHBAUTEN/BAUSTELLEN - VON KRAFTWAGEN - MIT WAFFEN	44512000	StGB	244		1	N	N	5	J				
BSD - IN/AUS UNBEZ. NEU- /ROHBAUTEN/BAUSTELLEN - VON KRAFTWAGEN - MIT WAFFE / ALS BANDE	44512010	StGB	244	gem. § 244 (1) Nr. 1 und 2; gilt auch für § 244a STGB	1	J	J	30	J		S	N	N
*BSD - IN/AUS UNBEZ. NEU- /ROHBAUTEN/BAUSTELLEN - VON KRAFTWAGEN - BANDENDIEBSTAHL	44513000	StGB	244		1	N	J	5	J				
*BSD - IN/AUS UNBEZ. NEU- /ROHBAUTEN/BAUSTELLEN - VON VERSICHERUNGSPFLICHTIGEM KRAFTRAD	44520036	StGB	243		1	N	N	5	J				
*BSD - IN/AUS UNBEZ. NEU- /ROHBAUTEN/BAUSTELLEN - VON MOFA/KRAD	44521000	StGB	243		1	N	N	5	J				
*BSD - IN/AUS UNBEZ. NEU- /ROHBAUTEN/BAUSTELLEN - VON MOFA/KRAD - MIT WAFFEN	44522000	StGB	244		1	N	N	5	J				
*BSD - IN/AUS UNBEZ. NEU- /ROHBAUTEN/BAUSTELLEN - VON MOFA/KRAD - BANDENDIEBSTAHL	44523000	StGB	244		1	N	J	5	J				

Delikt (numerisch geordnet) ** Speicherfristen ungeklärte Straftat 1 M = 1 Monat, 5 = 5 Jahre, 10 = 10 Jahre, 30 = 30 Jahre etc. Delikte mit * = inaktuelle Delikte					Kategorie	Eingabe zugelassen	INPOL- Relevanz	** Speicherfristen ungeklärte Straftat	PKS- Relevanz	Opferdelikt (O)	Schadensdelikt (S)	Versuch ausgeschlossen	Wirtschafts- kriminalität
Delikt	Schlüssel	Abk. Gesetz	Straf- bestim- mungen	Bemerkungen									
*BSD - IN/AUS UNBEZ. NEU- /ROHBAUTEN/BAUSTELLEN - VON FAHRRAD	44531000	StGB	243		1	N	N	5	J				
*BSD - IN/AUS UNBEZ. NEU- /ROHBAUTEN/BAUSTELLEN - VON FAHRRAD - MIT WAFFEN	44532000	StGB	244		1	N	N	5	J				
*BSD - IN/AUS UNBEZ. NEU- /ROHBAUTEN/BAUSTELLEN - VON FAHRRAD - BANDENDIEBSTAHL	44533000	StGB	244		1	N	J	5	J				
*BSD - IN/AUS UNBEZ. NEU- /ROHBAUTEN/BAUSTELLEN - VON SCHUSSWAFFE	44540000	StGB	243		1	N	N	5	J				
BSD - IN/AUS UNBEZ. NEU- /ROHBAUTEN/BAUSTELLEN - VON UNBAREN ZÄHLUNGSMITTELN	44551000	StGB	243		1	J	N	5	J		S	N	N
*BSD - IN/AUS UNBEZ. NEU- /ROHBAUTEN/BAUSTELLEN - VON UNBAREN ZÄHLUNGSMITTELN - MIT WAFFEN	44552000	StGB	244		1	N	N	5	J				
BSD - IN/AUS UNBEZ. NEU- /ROHBAUTEN/BAUSTELLEN - VON UNBAREN ZÄHLUNGSMITTELN - MIT WAFFE / ALS BANDE	44552010	StGB	244	gem. § 244 (1) Nr. 1 und 2; gilt auch für § 244a STGB	1	J	J	30	J		S	N	N
*BSD - IN/AUS UNBEZ. NEU- /ROHBAUTEN/BAUSTELLEN - VON UNBAREN ZÄHLUNGSMITTELN - BANDENDIEBSTAHL	44553000	StGB	244		1	N	J	5	J				
*BSD - IN/AUS UNBEZ. NEU- /ROHBAUTEN/BAUSTELLEN - VON/AUS AUTOMAT - EINSTEIGEDIEBSTAHL	44570005	StGB	243		1	N	N	5	J				

Delikt (numerisch geordnet) ** Speicherfristen ungeklärte Straftat 1 M = 1 Monat, 5 = 5 Jahre, 10 = 10 Jahre, 30 = 30 Jahre etc. Delikte mit * = inaktuelle Delikte					Kategorie	Eingabe zugelassen	INPOL- Relevanz	**Speicherfristen ungeklärte Straftat	PKS- Relevanz	Opferdelikt (O)	Schadensdelikt (S)	Versuch ausgeschlossen	Wirtschafts- kriminalität
Delikt	Schlüssel	Abk. Gesetz	Straf- bestim- mungen	Bemerkungen									
*BSD - IN/AUS UNBEZ. NEU- /ROHBAUTEN/BAUSTELLEN - VON/AUS AUTOMAT	44571000	StGB	243		1	N	N	5	J				
*BSD - IN/AUS UNBEZ. NEU- /ROHBAUTEN/BAUSTELLEN - VON/AUS AUTOMAT - MIT WAFFEN	44572000	StGB	244		1	N	N	5	J				
*BSD - IN/AUS UNBEZ. NEU- /ROHBAUTEN/BAUSTELLEN - VON/AUS AUTOMAT - BANDENDIEBSTAHL	44573000	StGB	244		1	N	J	5	J				
*BSD - IN/AUS KFZ - DURCH FETISCHISTEN - WÄSCHEDIEBSTAHL	45000007	StGB	243		1	N	N	5	J				
*BSD - IN/AUS KFZ - TRICKDIEBSTAHL - DURCH BANDE	45000010	StGB	243		1	N	N	5	J				
*BSD - IN/AUS KFZ - DURCH HAUSPERSONAL	45000026	StGB	243		1	N	N	5	J				
*BSD - IN/AUS KFZ - LADUNGSDIEBSTAHL	45000032	StGB	243		1	N	N	5	J				
*BSD - IN/AUS KFZ - VON KRAFTWAGEN - PKW	45000033	StGB	243		1	N	N	5	J				
*BSD - IN/AUS KFZ - VON KRAFTWAGEN - LKW	45000034	StGB	243		1	N	N	5	J				
*BSD - IN/AUS KFZ - VON KRAFTWAGEN	45000097	StGB	243		1	N	N	5	J				
BSD - IN/AUS KFZ	45001000	StGB	243		1	J	N	5	J		S	N	N
*BSD - IN/AUS KFZ - VON KRAFTWAGEN - LADUNGSDIEBSTAHL	45001032	StGB	243		1	N	N	5	J				
*BSD - IN/AUS KFZ - MIT WAFFEN	45002000	StGB	244		1	N	N	5	J				
BSD - IN/AUS KFZ - MIT WAFFE / ALS BANDE - GEM. § 244 (1) NR. 1 UND 2 / § 244A STGB	45002010	StGB	244		1	J	J	30	J		S	N	N
*BSD - IN/AUS KFZ - VON KRAFTWAGEN - LADUNGSDIEBSTAHL - MIT WAFFEN	45002032	StGB	244		1	N	N	5	J				
*BSD - IN/AUS KFZ - BANDENDIEBSTAHL	45003000	StGB	244		1	N	J	5	J				

Delikt (numerisch geordnet) ** Speicherfristen ungeklärte Straftat 1 M = 1 Monat, 5 = 5 Jahre, 10 = 10 Jahre, 30 = 30 Jahre etc. Delikte mit * = inaktuelle Delikte					Kategorie	Eingabe zugelassen	INPOL-Relevanz	**Speicherfristen ungeklärte Straftat	PKS-Relevanz	Opferdelikt (O)	Schadensdelikt (S)	Versuch ausgeschlossen	Wirtschafts- kriminalität
Delikt	Schlüssel	Abk. Gesetz	Straf- bestim- mungen	Bemerkungen									
*BSD - IN/AUS KFZ - VON KRAFTWAGEN - LADUNGSDIEBSTAHL - BANDENDIEBSTAHL	45003032	StGB	244		1	N	J	5	J				
BSD - IN/AUS KFZ - VON MOFA/KRAD	45021000	StGB	243		1	J	N	5	J		S	N	N
*BSD - IN/AUS KFZ - VON MOFA/KRAD - MIT WAFFEN	45022000	StGB	244		1	N	N	5	J				
BSD - IN/AUS KFZ - VON MOFA/KRAD - MIT WAFFE / ALS BANDE - GEM. § 244 (1) NR. 1 UND 2 / § 244A STGB	45022010	StGB	244		1	J	J	30	J		S	N	N
*BSD - IN/AUS KFZ - VON MOFA/KRAD - BANDENDIEBSTAHL	45023000	StGB	244		1	N	J	5	J				
BSD - IN/AUS KFZ - VON FAHRRAD	45031000	StGB	243		1	J	N	5	J		S	N	N
*BSD - IN/AUS KFZ - VON FAHRRAD - LADUNGSDIEBSTAHL	45031032	StGB	243		1	N	N	5	J				
*BSD - IN/AUS KFZ - VON FAHRRAD - MIT WAFFEN	45032000	StGB	244		1	N	N	5	J				
BSD - IN/AUS KFZ - VON FAHRRAD - MIT WAFFE / ALS BANDE - GEM. § 244 (1) NR. 1 UND 2 / § 244A STGB	45032010	StGB	244		1	J	J	30	J		S	N	N
*BSD - IN/AUS KFZ - VON FAHRRAD - BANDENDIEBSTAHL	45033000	StGB	244		1	N	J	5	J				
*BSD - IN/AUS KFZ - VON SCHUSSWAFFE	45041000	StGB	243		1	N	N	5	J				
*BSD - IN/AUS KFZ - VON SCHUSSWAFFE - MIT WAFFEN	45042000	StGB	244		1	N	N	5	J				
*BSD - IN/AUS KFZ - VON SCHUSSWAFFE - BANDENDIEBSTAHL	45043000	StGB	244		1	N	J	5	J				
BSD - IN/AUS KFZ - VON UNBAREN ZAHLUNGSMITTELN	45051000	StGB	243		1	J	N	5	J		S	N	N
*BSD - IN/AUS KFZ - VON UNBAREN ZAHLUNGSMITTELN - MIT WAFFEN	45052000	StGB	244		1	N	N	5	J				
BSD - IN/AUS KFZ - VON UNBAREN ZAHLUNGSMITTELN - MIT WAFFE / ALS BANDE	45052010	StGB	244	gem. § 244 (1) Nr. 1 und 2; gilt auch für § 244a STGB	1	J	J	30	J		S	N	N

Delikt (numerisch geordnet) ** Speicherfristen ungeklärte Straftat 1 M = 1 Monat, 5 = 5 Jahre, 10 = 10 Jahre, 30 = 30 Jahre etc. Delikte mit * = inaktuelle Delikte					Kategorie	Eingabe zugelassen	INPOL- Relevanz	**Speicherfristen ungeklärte Straftat	PKS- Relevanz	Opferdelikt (O)	Schadensdelikt (S)	Versuch ausgeschlossen	Wirtschafts- kriminalität
Delikt	Schlüssel	Abk. Gesetz	Straf- be- stim- mungen	Bemerkungen									
*BSD - IN/AUS KFZ - VON UNBAREN ZÄHLUNGSMITTELN - BANDENDIEBSTAHL	45053000	StGB	244		1	N	J	5	J				
*BSD - IN/AUS KFZ - VON AMTL. SIEGELN/STEMPELN/VORDRUCKEN	45060000	StGB	243		1	N	N	5	J				
*BSD - IN/AUS KFZ - VON/AUS AUTOMAT	45071000	StGB	243		1	N	N	5	J				
*BSD - IN/AUS KFZ - VON/AUS AUTOMAT - MIT WAFFEN	45072000	StGB	244		1	N	N	5	J				
*BSD - IN/AUS KFZ - VON/AUS AUTOMAT - BANDENDIEBSTAHL	45073000	StGB	244		1	N	J	5	J				
*BSD - IN/AUS KFZ - VON ANTIQUITÄT/KUNSTWERK/SAKRALIE	45081000	StGB	243		1	N	N	5	J				
*BSD - IN/AUS KFZ - VON ANTIQUITÄT/KUNSTWERK/SAKRALIE - LADUNGSDIEBSTAHL	45081032	StGB	243		1	N	N	5	J				
*BSD - IN/AUS KFZ - VON ANTIQUITÄT/KUNSTWERK/SAKRALIE - MIT WAFFEN	45082000	StGB	244		1	N	N	5	J				
*BSD - IN/AUS KFZ - VON ANTIQUITÄT/KUNSTWERK/SAKRALIE - BANDENDIEBSTAHL	45083000	StGB	244		1	N	J	5	J				
*BSD - AN KFZ - EINSCHLEICHDIEBSTAHL	45500004	StGB	243		1	N	N	5	J				
*BSD - AN KFZ - EINSTEIGEDIEBSTAHL	45500005	StGB	243		1	N	N	5	J				
*BSD - AN KFZ - DURCH ANHALTER UND ANDERE MITFAHRER	45500021	StGB	243		1	N	N	5	J				
BSD - AN KFZ	45501000	StGB	243		1	J	N	5	J		S	N	N
*BSD - AN KFZ - MIT WAFFEN	45502000	StGB	244		1	N	N	5	J				
BSD - AN KFZ - MIT WAFFE / ALS BANDE - GEM. § 244 (1) NR. 1 UND 2 / § 244A STGB	45502010	StGB	244		1	J	J	30	J		S	N	N
*BSD - AN KFZ - BANDENDIEBSTAHL	45503000	StGB	244		1	N	J	5	J				
*BSD - VON BTM AUS APOTHEKE - EINSTEIGEDIEBSTAHL	47100005	StGB	243		1	N	N	5	J				
BSD - VON BTM AUS APOTHEKE	47101000	StGB	243	Gilt auch für Ausweichmittel	1	J	N	5	J		S	N	N



<b>Delikt</b> (numerisch geordnet) ** Speicherfristen ungeklärte Straftat 1 M = 1 Monat, 5 = 5 Jahre, 10 = 10 Jahre, 30 = 30 Jahre etc. Delikte mit * = inaktuelle Delikte					Kategorie	Eingabe zugelassen	INPOL-Relevanz	**Speicherfristen ungeklärte Straftat	PKS-Relevanz	Opferdelikt (O)	Schadensdelikt (S)	Versuch ausgeschlossen	Wirtschafts- kriminalität
Delikt	Schlüssel	Abk. Gesetz	Straf- stim- mungen	Bemerkungen									
*BSD - VON BTM AUS APOTHEKE - MIT WAFFEN	47102000	StGB	244		1	N	N	5	J				
BSD - VON BTM AUS APOTHEKE - MIT WAFFE / ALS BANDE - GEM. § 244 (1) NR. 1 UND 2 / § 244A STGB	47102010	StGB	244	Gilt auch für Ausweichmittel	1	J	J	30	J		S	N	N
*BSD - VON BTM AUS APOTHEKE - BANDENDIEBSTAHL	47103000	StGB	244		1	N	J	5	J				
*BSD - VON BTM AUS ARZTPRAXIS - EINSTEIGEDIEBSTAHL	47200005	StGB	243		1	N	N	5	J				
BSD - VON BTM AUS ARZTPRAXIS	47201000	StGB	243	Gilt auch für Ausweichmittel	1	J	N	5	J		S	N	N
*BSD - VON BTM AUS ARZTPRAXIS - MIT WAFFEN	47202000	StGB	244		1	N	N	5	J				
BSD - VON BTM AUS ARZTPRAXIS - MIT WAFFE / ALS BANDE - GEM. § 244 (1) NR. 1 UND 2 / § 244A STGB	47202010	StGB	244	Gilt auch für Ausweichmittel	1	J	J	30	J		S	N	N
*BSD - VON BTM AUS ARZTPRAXIS - BANDENDIEBSTAHL	47203000	StGB	244		1	N	J	5	J				
*BSD - VON BTM AUS KRANKENHAUS/SANATORIUM - EINSCHLEICH DIEBSTAHL	47300004	StGB	243		1	N	N	5	J				
*BSD - VON BTM AUS KRANKENHAUS/SANATORIUM - EINSTEIGEDIEBSTAHL	47300005	StGB	243		1	N	N	5	J				
BSD - VON BTM AUS KRANKENHAUS/SANATORIUM	47301000	StGB	243	Gilt auch für Ausweichmittel	1	J	N	5	J		S	N	N
*BSD - VON BTM AUS KRANKENHAUS/SANATORIUM - DURCH PERSONAL	47301029	StGB	243		1	N	N	5	J				
*BSD - VON BTM AUS KRANKENHAUS/SANATORIUM - MIT WAFFEN	47302000	StGB	244		1	N	N	5	J				

Delikt (numerisch geordnet) ** Speicherfristen ungeklärte Straftat 1 M = 1 Monat, 5 = 5 Jahre, 10 = 10 Jahre, 30 = 30 Jahre etc. Delikte mit * = inaktuelle Delikte					Kategorie	Eingabe zugelassen	INPOL- Relevanz	**Speicherfristen ungeklärte Straftat	PKS- Relevanz	Opferdelikt (O)	Schadensdelikt (S)	Versuch ausgeschlossen	Wirtschafts- kriminalität
Delikt	Schlüssel	Abk. Gesetz	Straf- be- stim- mungen	Bemerkungen									
BSD - VON BTM AUS KRANKENHAUS/SANATORIUM - MIT WAFFE / ALS BANDE	47302010	StGB	244	gem. § 244 (1) Nr. 1 und 2; gilt auch für § 244a STGB	1	J	J	30	J		S	N	N
*BSD - VON BTM AUS KRANKENHAUS/SANATORIUM - BANDENDIEBSTAHL	47303000	StGB	244		1	N	J	5	J				
BSD - VON BTM BEI HERSTELLER/GROßHÄNDLER	47401000	StGB	243	Gilt auch für Ausweichmittel	1	J	N	5	J		S	N	N
*BSD - VON BTM BEI HERSTELLER/GROßHÄNDLER - MIT WAFFEN	47402000	StGB	244		1	N	N	5	J				
BSD - VON BTM BEI HERSTELLER/GROßHÄNDLER - MIT WAFFE / ALS BANDE	47402010	StGB	244	gem. § 244 (1) Nr. 1 und 2; gilt auch für § 244a STGB	1	J	J	30	J		S	N	N
*BSD - VON BTM BEI HERSTELLER/GROßHÄNDLER - BANDENDIEBSTAHL	47403000	StGB	244		1	N	J	5	J				
*BSD - VON REZEPTFORMULAR ZUR ERLANGUNG VON BTM - EINSTEIGEDIEBSTAHL	47500005	StGB	243		1	N	N	5	J				
BSD - VON REZEPTFORMULAR ZUR ERLANGUNG VON BTM	47501000	StGB	243	Gilt auch für Ausweichmittel	1	J	N	5	J		S	N	N
*BSD - VON REZEPTFORMULAR ZUR ERLANGUNG VON BTM - MIT WAFFEN	47502000	StGB	244		1	N	N	5	J				
BSD - VON REZEPTFORMULAR ZUR ERLANGUNG VON BTM - MIT WAFFE / ALS BANDE	47502010	StGB	244	gem. § 244 (1) Nr. 1 und 2; gilt auch für § 244a STGB	1	J	J	30	J		S	N	N
*BSD - VON REZEPTFORMULAR ZUR ERLANGUNG VON BTM - BANDENDIEBSTAHL	47503000	StGB	244		1	N	J	5	J				
BSD - TASCHENDIEBSTAHL	49001000	StGB	243	i.S. von "Ziehen" beim D von Gegenständen aus am Körper mitgeführten Taschen u.ä.	1	J	N	5	J		S	N	N

Delikt (numerisch geordnet) ** Speicherfristen ungeklärte Straftat 1 M = 1 Monat, 5 = 5 Jahre, 10 = 10 Jahre, 30 = 30 Jahre etc. Delikte mit * = inaktuelle Delikte					Kategorie	Eingabe zugelassen	INPOL-Relevanz	**Speicherfristen ungeklärte Straftat	PKS-Relevanz	Opferdelikt (O)	Schadensdelikt (S)	Versuch ausgeschlossen	Wirtschafts- kriminalität
Delikt	Schlüssel	Abk. Gesetz	Straf- bestim- mungen	Bemerkungen									
*BSD - TASCHENDIEBSTAHL - MIT WAFFEN	49002000	StGB	244		1	N	N	5	J				
BSD - TASCHENDIEBSTAHL - MIT WAFFE / ALS BANDE - GEM. § 244 (1) NR. 1 UND 2 / § 244A STGB	49002010	StGB	244		1	J	J	30	J		S	N	N
*BSD - TASCHENDIEBSTAHL - BANDENDIEBSTAHL	49003000	StGB	244		1	N	J	5	J				
BSD - TASCHENDIEBSTAHL - VON UNBAREN ZAHLUNGSMITTELN	49051000	StGB	243		1	J	N	5	J		S	N	N
*BSD - TASCHENDIEBSTAHL - VON UNBAREN ZAHLUNGSMITTELN - MIT WAFFEN	49052000	StGB	244		1	N	N	5	J				
BSD - TASCHENDIEBSTAHL - VON UNBAREN ZAHLUNGSMITTELN - MIT WAFFE / ALS BANDE	49052010	StGB	244	gem. § 244 (1) Nr. 1 und 2; gilt auch für § 244a STGB	1	J	J	30	J		S	N	N
*BSD - TASCHENDIEBSTAHL - VON UNBAREN ZAHLUNGSMITTELN - BANDENDIEBSTAHL	49053000	StGB	244		1	N	J	5	J				
*BSD - GROßVIEHDIEBSTAHL - EINSCHLEICH DIEBSTAHL	49500004	StGB	243		1	N	N	5	J				
*BSD - GROßVIEHDIEBSTAHL - EINSTEIGEDIEBSTAHL	49500005	StGB	243		1	N	N	5	J				
*BSD - GROßVIEHDIEBSTAHL	49501000	StGB	243		1	N	N	5	J				
*BSD - GROßVIEHDIEBSTAHL - MIT WAFFEN	49502000	StGB	244		1	N	N	5	J				
*BSD - GROßVIEHDIEBSTAHL - BANDENDIEBSTAHL	49503000	StGB	244		1	N	J	5	J				
BETRÜGERISCHE ERLANGUNG VON KFZ	51110000	StGB	263		1	J	N	5	J		S	N	
WARENKREDITBETRUG - TANKBETRUG	51120100	StGB	263	Tankstellen-Kunde tankt und fährt anschl. weg, ohne die Tankrechnung zu begleichen.	1	J	N	5	J		S	N	
*STOßBETRUG	51120200	StGB	263		1	N	N	5	J				
WARENKREDITBETRUG - SONSTIGER	51127900	StGB	263		1	J	N	5	J		S	N	

Delikt (numerisch geordnet) ** Speicherfristen ungeklärte Straftat 1 M = 1 Monat, 5 = 5 Jahre, 10 = 10 Jahre, 30 = 30 Jahre etc. Delikte mit * = inaktuelle Delikte					Kategorie	Eingabe zugelassen	INPOL-Relevanz	**Speicherfristen ungeklärte Straftat	PKS-Relevanz	Opferdelikt (O)	Schadensdelikt (S)	Versuch ausgeschlossen	Wirtschafts- kriminalität
Delikt	Schlüssel	Abk. Gesetz	Straf- bestim- mungen	Bemerkungen									
WARENKREDITBETRUG - IM ZUSAMMENHANG MIT INSOLVENZEN	51127901	StGB	263		1	J	N	5	J		S	N	
WARENBETRUG	51130000	StGB	263		1	J	N	5	J		S	N	
*WARENVERMITTLUNGSBETRUG	51130001	StGB	263		1	N	N	5	J				
*WARENBETRUG I.Z.M. KUNSTGEGENSTAND/ANTIQUITÄT	51130002	StGB	263		1	N	N	5	J				
*WARENBETRUG I.Z.M. ANGEBOTEN IM INTERNET	51130070	StGB	263		1	N	N	5	J				
GRUNDSTÜCKS- UND BAUBETRUG	51200000	StGB	263		1	J	N	5	J		S	N	
*BAUBETRUG	51200100	StGB	263		1	N	N	5	J				
*GRUNDSTÜCKSBETRUG	51200200	StGB	263		1	N	N	5	J				
PROSPEKTBETRUG (KAPITALANLAGEBETRUG)	51310000	StGB	264A		1	J	N	5	J			J	J
ANLAGEBETRUG	51320000	StGB	263		1	J	N	5	J		S	N	J
BETRUG BEI BÖRSENSPEKULATIONEN	51330000	StGB	263		1	J	N	5	J		S	N	J
BETEILIGUNGSBETRUG	51340000	StGB	263		1	J	N	5	J		S	N	J
KAUTIONSBETRUG	51350000	StGB	263		1	J	N	5	J		S	N	J
UMSCHULDUNGSBETRUG	51360000	StGB	263		1	J	N	5	J		S	N	J
KREDITBETRUG GEM. § 265B STGB	51410000	StGB	265B		1	J	N	5	J			J	J
SUBVENTIONS- BETRUG	51420000	StGB	264		1	J	N	5	J		S	J	J
KREDITBETRUG GEM. § 263 STGB	51430000	StGB	263		1	J	N	5	J		S	N	
*GELDBETRUG	51430001	StGB	263		1	N	N	5	J				
*GELDKREDITBETRUG/DARLEHENS- KREDITBETRUG	51430002	StGB	263		1	N	N	5	J				
WECHSELBETRUG	51440000	StGB	263		1	J	N	5	J		S	N	
WERTPAPIERBETRUG	51450000	StGB	263		1	J	N	5	J		S	N	
ERSCHLEICHEN VON LEISTUNGEN - BEFÖRDERUNGERSCHLEICHUNG IN VERKEHRSMITTELN	51500100	StGB	265A		1	J	N	5	J		S	N	N
*ERSCHLEICHEN VON LEISTUNGEN - ERSCHLEICHEN DES EINTRITTS ZU EINER VERANSTALTUNG ODER EINRICHTUNG	51500200	StGB	265A		1	N	N	5	J				

Delikt (numerisch geordnet) ** Speicherfristen ungeklärte Straftat 1 M = 1 Monat, 5 = 5 Jahre, 10 = 10 Jahre, 30 = 30 Jahre etc. Delikte mit * = inaktuelle Delikte					Kategorie	Eingabe zugelassen	INPOL-Relevanz	**Speicherfristen ungeklärte Straftat	PKS-Relevanz	Opferdelikt (O)	Schadensdelikt (S)	Versuch ausgeschlossen	Wirtschafts- kriminalität
Delikt	Schlüssel	Abk. Gesetz	Straf- bestim- mungen	Bemerkungen									
*ERSCHLEICHEN VON LEISTUNGEN - AUTOMATENMISSBRAUCH	51500300	StGB	265A		1	N	N	5	J				
*ERSCHLEICHEN VON LEISTUNGEN - EINES ÖFFENTLICHEN ZWECKEN DIENENDEN TK- NETZES	51500400	StGB	265A		1	N	N	5	J				
ERSCHLEICHEN VON LEISTUNGEN - SONSTIGES	51507900	StGB	265A		1	J	N	5	J		S	N	N
*SCHECKBETRUG	51600099	StGB	263		1	N	N	5	J				
*BETRUG MITTELS RECHTSWIDRIG ERLANGTER SCHECKS	51610000	StGB	263		1	N	N	5	J				
BETRUG MITTELS RECHTSWIDRIG ERLANGTER DEBITKARTEN OHNE PIN (LASTSCHRIFTVERFAHREN)	51620000	StGB	263		1	J	N	5	J		S	N	
BETRUG MITTELS RECHTSWIDRIG ERLANGTER DEBITKARTEN MIT PIN	51630000	StGB	263A		1	J	N	5	J		S	N	
BETRUG MITTELS RECHTSWIDRIG ERLANGTER KREDITKARTEN	51640000	StGB	263		1	J	N	5	J		S	N	
BETRUG MITTELS RECHTSWIDRIG ERLANGTER DATEN VON ZAHLUNGSKARTEN	51650000	StGB	263		1	J	N	5	J		S	N	
BETRUG MITTELS RECHTSWIDRIG ERLANGTER SONSTIGER UNBARER ZAHLUNGSMITTEL	51690000	StGB	263		1	J	N	5	J		S	N	
LEISTUNGSBETRUG	51710000	StGB	263		1	J	N	5	J		S	N	
LEISTUNGSKREDITBETRUG	51720000	StGB	263		1	J	N	5	J		S	N	
LEISTUNGSKREDITBETRUG I.Z.M. INSOLVENZEN	51720001	StGB	263		1	J	N	5	J		S	N	
ARBEITSVERMITTLUNGSBETRUG	51730000	StGB	263		1	J	N	5	J		S	N	
*BETRUG - BESONDERS SCHWERER FALL - VORTÄUSCHEN VERSICHERUNGSFALL I.V.M. KFZ - OHNE MANIPULATION VU	51740099	StGB	263		1	N	N	5	J				

Delikt (numerisch geordnet) ** Speicherfristen ungeklärte Straftat 1 M = 1 Monat, 5 = 5 Jahre, 10 = 10 Jahre, 30 = 30 Jahre etc. Delikte mit * = inaktuelle Delikte					Kategorie	Eingabe zugelassen	INPOL-Relevanz	**Speicherfristen ungeklärte Straftat	PKS-Relevanz	Opferdelikt (O)	Schadensdelikt (S)	Versuch ausgeschlossen	Wirtschafts- kriminalität
Delikt	Schlüssel	Abk. Gesetz	Straf- bestim- mungen	Bemerkungen									
BETRUG Z. N. VON VERSICHERUNGEN - VORTÄUSCHUNG GEM. § 263 (3) NR. 5 STGB - OHNE KFZ	51741001	StGB	263		1	J	N	5	J		S	N	
BETRUG Z. N. VON VERSICHERUNGEN - MANIPULATION VON VERKEHRSUNFÄLLEN	51741002	StGB	263		1	J	N	5	J		S	N	
BETRUG Z. N. VON VERSICHERUNGEN - IN VERBINDUNG MIT KFZ-DIEBSTAHL	51741003	StGB	263		1	J	N	5	J		S	N	
VERSICHERUNGSMISSBRAUCH	51742000	StGB	265		1	J	N	5	J		S	N	
COMPUTERBETRUG - DURCH UNRICHTIGE GESTALTUNG DES PROGRAMMS	51750000	StGB	263A	Meldedienst "Informations- und Kommunikationstechnik"	1	J	N	5	J		S	N	
COMPUTERBETRUG - DURCH VERWENDUNG UNRICHTIGER ODER UNVOLLSTÄNDIGER DATEN	51750001	StGB	263A		1	J	N	5	J		S	N	
COMPUTERBETRUG - DURCH UNBEFUGTE VERWENDUNG VON DATEN	51750002	StGB	263A	Meldedienst "Informations- und Kommunikationstechnik"	1	J	N	5	J		S	N	
COMPUTERBETRUG - DURCH UNBEFUGTE EINWIRKUNG AUF DEN ABLAUF EINES DATENVERARBEITUNGSVORGANGES	51750003	StGB	263A	Meldedienst "Informations- und Kommunikationstechnik"	1	J	N	5	J		S	N	
PROVISIONSBETRUG	51760000	StGB	263		1	J	N	5	J		S	N	
BETRUG Z.N. VON SOZIALVERSICHERUNGEN UND SOZIALVERSICHERUNGSTRÄGERN	51770000	StGB	263	§ 266 a StGB (Deliktschlüssel 52200000) tritt hier zurück; beachte Schlüssel 51780000	1	J	N	5	J		S	N	
*BEITRAGSBETRUG Z.N. SOZIALVERSICHERUNGSTRÄGER - DURCH LOHNSPLITTING	51770001	StGB	263		1	N	N	5	J				
*BEITRAGSBETRUG Z.N. SOZIALVERSICHERUNGSTRÄGER - DURCH SCHWARZGELDAUSZAHLUNG	51770002	StGB	263		1	N	N	5	J				
*BEITRAGSBETRUG Z.N. SOZIALVERSICHERUNGSTRÄGER - DURCH SCHEINSELBSTÄNDIGKEIT	51770003	StGB	263		1	N	N	5	J				
SONSTIGER SOZIALLEISTUNGSBETRUG	51780000	StGB	263		1	J	N	5	J		S	N	

Delikt (numerisch geordnet) ** Speicherfristen ungeklärte Straftat 1 M = 1 Monat, 5 = 5 Jahre, 10 = 10 Jahre, 30 = 30 Jahre etc. Delikte mit * = inaktuelle Delikte					Kategorie	Eingabe zugelassen	INPOL-Relevanz	**Speicherfristen ungeklärte Straftat	PKS-Relevanz	Opferdelikt (O)	Schadensdelikt (S)	Versuch ausgeschlossen	Wirtschafts- kriminalität
Delikt	Schlüssel	Abk. Gesetz	Straf- bestim- mungen	Bemerkungen									
BETRUG MIT ZUGANGSBERECHTIGUNGEN ZU KOMMUNIKATIONSDIENSTEN	51790000	StGB	263	Account-Missbrauch; auch § 263a möglich	1	J	N	5	J		S	N	
ABRECHNUNGSBETRUG IM GESUNDHEITSWESEN	51811000	StGB	263		1	J	N	5	J		S	N	J
ABRECHNUNGSBETRUG (SONSTIGER)	51817900	StGB	263		1	J	N	5	J		S	N	
EINMIETEBETRUG	51820000	StGB	263		1	J	N	5	J		S	N	N
*KONTOERÖFFNUNGS- UND ÜBERWEISUNGSBETRUG	51830099	StGB	263		1	N	N	5	J				
KONTOERÖFFNUNGSBETRUG	51831000	StGB	263		1	J	N	5	J		S	N	
ÜBERWEISUNGSBETRUG	51832000	StGB	263		1	J	N	5	J		S	N	
ZECHBETRUG	51840000	StGB	263		1	J	N	5	J		S	N	N
KREDITVERMITTLUNGSBETRUG	51880000	StGB	263		1	J	N	5	J		S	N	
SONSTIGE WEITERE BETRUGSARTEN	51890000	StGB	263		1	J	N	5	J		S	N	
*EINSPONBETRUG	51890001	StGB	263		1	N	N	5	J				
ERSCHLEICHEN VON KRANKENHAUSAUFENTHALT, ÄRZTLICHER BEHANDLUNG	51890002	StGB	263		1	J	N	5	J		S	N	N
GELDUMTAUSCHSCHWINDEL	51890003	StGB	263		1	J	N	5	J		S	N	N
*GRUßBESTELLSCHWINDEL	51890004	StGB	263		1	N	N	5	J				
HEIRATSBETRUG	51890005	StGB	263		1	J	N	5	J		S	N	N
*HOCHSTAPELEI	51890006	StGB	263		1	N	N	5	J				
*HYPOTHEKENBETRUG	51890007	StGB	263		1	N	N	5	J				
*LOHNVORSCHUSSSCHWINDEL	51890008	StGB	263		1	N	N	5	J				
*RENNWETTBETRUG	51890009	StGB	263		1	N	N	5	J				
SAMMLUNGSBETRUG	51890010	StGB	263		1	J	N	5	J		S	N	
UNTERSTÜTZUNGSSCHWINDEL	51890011	StGB	263		1	J	N	5	J		S	N	N
VERMITTLUNGSBETRUG - OHNE KREDITVERMITTLUNGSBETRUG	51890012	StGB	263		1	J	N	5	J		S	N	
WECHSELFALLENSCHWINDEL	51890013	StGB	263		1	J	N	5	J		S	N	N
TRICKBETRUG	51890014	StGB	263		1	J	N	5	J		S	N	N
BETRUG Z.N. ÖFFENTLICHER HAND	51890015	StGB	263	Nicht Subventionsbetrug; im Datenfeld Tatbegehungsweise "Korruption" eintragen.	1	J	N	5	J		S	N	

Delikt (numerisch geordnet) ** Speicherfristen ungeklärte Straftat 1 M = 1 Monat, 5 = 5 Jahre, 10 = 10 Jahre, 30 = 30 Jahre etc. Delikte mit * = inaktuelle Delikte					Kategorie	Eingabe zugelassen	INPOL-Relevanz	**Speicherfristen ungeklärte Straftat	PKS-Relevanz	Opferdelikt (O)	Schadensdelikt (S)	Versuch ausgeschlossen	Wirtschafts- kriminalität
Delikt	Schlüssel	Abk. Gesetz	Straf- stim- mungen	Bemerkungen									
*EMPFANGSBERECHTIGUNGSSCHWINDEL	51890016	StGB	263		1	N	N	5	J				
*KURPFUSCHEREI	51890017	StGB	263		1	N	N	5	J				
BETRÜGERISCHE ERLANGUNG VON VERTRAGSABSCHLÜSSEN	51890018	StGB	263		1	J	N	5	J		S	N	
*BETRÜGERISCHE ERLANGUNG VON HOCHWERTIGEN WASSERFAHRZEUGEN	51890019	StGB	263		1	N	N	5	J				
*BETRÜGERISCHE ERLANGUNG VON LUFTFAHRZEUGEN	51890020	StGB	263		1	N	N	5	J				
*WERTERSATZBETRUG	51890021	StGB	263		1	N	N	5	J				
BETRÜGERISCHE ERLANGUNG VON MIETVERHÄLTNISSEN	51890022	StGB	263		1	J	N	5	J		S	N	
BETRÜGERISCHE VERÄUßERUNG VON KFZ	51890023	StGB	263		1	J	N	5	J		S	N	
BESONDERS SCHWERER FALL DES BETRUGS - GEWERBS-/BANDENMÄßIG	51890050	StGB	263		1	J	J	30	J		S	N	
BESONDERS SCHWERER FALL DES BETRUGS - QUALIFIZIERUNG OHNE GEWERBS- /BANDENMÄßIG/VERSICHERUNGSFALL	51890051	StGB	263		1	J	J	30	J		S	N	
*WIDERRECHTLICHE AUSNUTZUNG STAATLICHER LEISTUNGEN	51890099	StGB	263		1	N	N	5	J				
UNTREUE (SONSTIGE)	52107900	StGB	266		1	J	N	5	J		S	J	
UNTREUE Z.N. BANK	52107901	StGB	266		1	J	N	5	J		S	J	
UNTREUE Z.N. PRIVATPERSON	52107902	StGB	266		1	J	N	5	J		S	J	
UNTREUE Z.N. FIRMA, GESELLSCHAFT	52107903	StGB	266		1	J	N	5	J		S	J	
UNTREUE Z.N. ÖFFENTLICHER HAND	52107904	StGB	266		1	J	N	5	J		S	J	
UNTREUE BEI KAPITALANLAGEGESCHÄFTEN	52110000	StGB	266		1	J	N	5	J		S	J	J
VORENTHALTEN UND VERUNTREUEN VON ARBEITSENTGELT	52200000	StGB	266A	Arbeitgeber behält Arbeitnehmerbeiträge ein, führt sie jedoch nicht oder nicht vollständig an die Einziehungsstelle ab; vgl. § 263 StGB (Schlüssel 51770000)	1	J	N	5	J		S	J	



Delikt (numerisch geordnet) ** Speicherfristen ungeklärte Straftat 1 M = 1 Monat, 5 = 5 Jahre, 10 = 10 Jahre, 30 = 30 Jahre etc. Delikte mit * = inaktuelle Delikte					Kategorie	Eingabe zugelassen	INPOL-Relevanz	**Speicherfristen ungeklärte Straftat	PKS-Relevanz	Opferdelikt (O)	Schadensdelikt (S)	Versuch ausgeschlossen	Wirtschafts- kriminalität
Delikt	Schlüssel	Abk. Gesetz	Straf- bestim- mungen	Bemerkungen									
MISSBRAUCH VON SCHECK- UND KREDITKARTEN	52300000	StGB	266B		1	J	N	5	J		S	J	
UNTERSCHLAGUNG	53001000	StGB	246		1	N	N	5	J				
*UNTERSCHLAGUNG - VON WASSERFAHRZEUGEN	53001001	StGB	246		1	N	N	5	J				
*UNTERSCHLAGUNG - HAUS- U. FAMILIENUNTERSCHLAGUNG	53002000	StGB	247		1	N	N	5	J				
*UNTERSCHLAGUNG GERINGWERTIGER SACHEN	53003000	StGB	248A		1	N	N	5	J				
UNTERSCHLAGUNG - SONSTIGE (OHNE KFZ) GEM. §§ 246, 247, 248A STGB	53007900	StGB	246		1	J	N	5	J		S	N	
UNTERSCHLAGUNG - VON KFZ - GEM. §§ 246, 247 STGB	53100000	StGB	246		1	J	N	5	J		S	N	
*UNTERSCHLAGUNG - VON KFZ	53101000	StGB	246		1	N	N	5	J				
*UNTERSCHLAGUNG - HAUS- U. FAMILIENUNTERSCHLAGUNG - VON KFZ	53102000	StGB	247		1	N	N	5	J				
URKUNDENFÄLSCHUNG (SONSTIGE)	54000100	StGB	267		1	J	N	5	J			N	
URKUNDENFÄLSCHUNG - AUSWEIS	54000101	StGB	267		1	J	N	5	J			N	
URKUNDENFÄLSCHUNG - KUNSTWERK	54000102	StGB	267		1	J	N	5	J			N	
URKUNDENFÄLSCHUNG - FÜHRERSCHEIN	54000103	StGB	267	Totalfälschung	1	J	N	5	J			N	
URKUNDENFÄLSCHUNG - FAHRZEUGBRIEF, FAHRZEUGSCHEIN	54000104	StGB	267	Totalfälschung	1	J	N	5	J			N	
URKUNDENFÄLSCHUNG - AMTLICHER STEMPEL, SIEGEL	54000105	StGB	267		1	J	N	5	J			N	
MITTELBARE FALSCHBEURKUNDUNG	54000200	StGB	271	Im Zusammenhang mit Datenverarbeitung: Meldedienst "Informations- und Kommunikationstechnik"	1	J	N	5	J			N	
*MITTELBARE FALSCHBEURKUNDUNG GEGEN ENTGELT U. A. GEM. § 271 (3) STGB	54000201	StGB	271		1	N	N	5	J				
VERÄNDERN VON AMTLICHEN AUSWEISEN	54000300	StGB	273		1	J	N	5	J			N	

Delikt (numerisch geordnet) ** Speicherfristen ungeklärte Straftat 1 M = 1 Monat, 5 = 5 Jahre, 10 = 10 Jahre, 30 = 30 Jahre etc. Delikte mit * = inaktuelle Delikte					Kategorie	Eingabe zugelassen	INPOL-Relevanz	**Speicherfristen ungeklärte Straftat	PKS-Relevanz	Opferdelikt (O)	Schadensdelikt (S)	Versuch ausgeschlossen	Wirtschafts- kriminalität
Delikt	Schlüssel	Abk. Gesetz	Straf- bestim- mungen	Bemerkungen									
URKUNDENUNTERDRÜCKUNG / VERÄNDERUNG EINER GRENZBEZEICHNUNG	54000400	StGB	274		1	J	N	5	J			N	
*URKUNDENUNTERDRÜCKUNG	54000401	StGB	274		1	N	N	5	J				
*VERÄNDERUNG EINER GRENZBEZEICHNUNG	54000402	StGB	274		1	N	N	5	J				
VORBEREITUNG DER FÄLSCHUNG VON AMTLICHEN AUSWEISEN	54000500	StGB	275		1	J	N	5	J			N	
VERSCHAFFEN VON FALSCHEN AMTLICHEN AUSWEISEN	54000600	StGB	276		1	J	N	5	J			N	
FÄLSCHUNG VON GESUNDHEITSZEUGNISSEN	54000700	StGB	277		1	J	N	5	J			N	
AUSSTELLEN UNRICHTIGER GESUNDHEITSZEUGNISSE	54000800	StGB	278		1	J	N	5	J			N	
GEBRAUCH UNRICHTIGER GESUNDHEITSZEUGNISSE	54000900	StGB	279		1	J	N	5	J			N	
MISSBRAUCH VON AUSWEISPAPIEREN	54001000	StGB	281		1	J	N	5	J			N	
FÄLSCHUNG TECHNISCHER AUFZEICHNUNGEN - MANIPULATION VON FAHRTENSCHREIBERN	54100100	StGB	268		1	J	N	5	J			N	
FÄLSCHUNG TECHNISCHER AUFZEICHNUNGEN	54107900	StGB	268		1	J	N	5	J			N	
URKUNDENFÄLSCHUNG - REZEPTFÄLSCHUNG ZUR ERLANGUNG VON BTM	54200000	StGB	267	Gilt auch für Ausweichmittel	1	J	N	5	J			N	N
URKUNDENFÄLSCHUNG - REZEPTFÄLSCHUNG ZUR ERLANGUNG VON AUSWEICHMITTELN	54200001	StGB	267		1	J	N	5	J			N	N
FÄLSCHUNG BEWEISERHEBLICHER DATEN	54301000	StGB	269	Meldedienst "Informations- und Kommunikationstechnik"	1	J	N	5	J			N	
TÄUSCHUNG IM RECHTSVERKEHR BEI DATENVERARBEITUNG	54302000	StGB	270	Meldedienst "Informations- und Kommunikationstechnik"	1	J	N	5	J			N	

<b>Delikt</b> (numerisch geordnet) ** Speicherfristen ungeklärte Straftat 1 M = 1 Monat, 5 = 5 Jahre, 10 = 10 Jahre, 30 = 30 Jahre etc. Delikte mit * = inaktuelle Delikte					Kategorie	Eingabe zugelassen	INPOL-Relevanz	**Speicherfristen ungeklärte Straftat	PKS-Relevanz	Opferdelikt (O)	Schadensdelikt (S)	Versuch ausgeschlossen	Wirtschafts- kriminalität
Delikt	Schlüssel	Abk. Gesetz	Straf- bestim- mungen	Bemerkungen									
GELDFÄLSCHUNG - GEWERBS- ODER BANDENMÄßIG GEM. § 146 (2) STGB	55001000	StGB	146		1	J	J	30	J			N	N
FÄLSCHUNG VON WERTPAPIEREN	55002000	StGB	151	Bei § 151 in Verbindung mit §§ 146/147/149 StGB ist Tatmittelangabe erforderlich	1	J	J	30	J			N	N
FÄLSCHUNG GELD-/WERTZEICHEN FREMDER WÄHRUNGSGEBIETE	55003000	StGB	152		1	J	J	30	J			N	N
GELDFÄLSCHUNG (EINSCHLIEßLICH VORBEREITUNGSHANDLUNG) GEM. § 146 - OHNE (1) NR. 3 STGB	55101000	StGB	146		1	J	J	30	J			N	N
*GELDFÄLSCHUNG - NACHMACHEN/VERFÄLSCHEN	55101001	StGB	146		1	N	J	30	J				
*GELDFÄLSCHUNG - VERSCHAFFEN	55101002	StGB	146		1	N	J	30	J				
*FALSCHMÜNZEREI	55101098	StGB	146		1	N	N	30	J				
*GELDFÄLSCHUNG	55101099	StGB	146		1	N	N	30	J				
WERTZEICHENFÄLSCHUNG	55102000	StGB	148		1	J	N	5	J			N	N
VORBEREITUNG DER FÄLSCHUNG VON GELD UND WERTZEICHEN	55103000	StGB	149		1	J	N	5	J			J	N
GELDFÄLSCHUNG - INVERKEHRBRINGEN GEM. § 146 (1) NR. 3 STGB	55201000	StGB	146		1	J	J	30	J			N	N
INVERKEHRBRINGEN VON FALSCHGELD (ABSCHIEBEN)	55202000	StGB	147		1	J	N	5	J			N	N
*NACHMACHEN, VERFÄLSCHEN, VERSCHAFFEN ETC. VON ZAHLUNGSKARTEN UND VORDRUCKEN FÜR EUROSCHECKS	55300099	StGB	152A		1	N	N	30	J				
GEBRAUCH FALSCHER ZAHLUNGSKARTEN OHNE GARANTIEFUNKTION, SCHECKS UND WECHSEL GEM. § 152A STGB	55311000	StGB	152A		1	J	J	30	J			N	
GEBRAUCH FALSCHER ZAHLUNGSKARTEN MIT GARANTIEFUNKTION GEM. § 152B STGB	55312000	StGB	152B		1	J	J	30	J			N	

Delikt (numerisch geordnet) ** Speicherfristen ungeklärte Straftat 1 M = 1 Monat, 5 = 5 Jahre, 10 = 10 Jahre, 30 = 30 Jahre etc. Delikte mit * = inaktuelle Delikte					Kategorie	Eingabe zugelassen	INPOL-Relevanz	**Speicherfristen ungeklärte Straftat	PKS-Relevanz	Opferdelikt (O)	Schadensdelikt (S)	Versuch ausgeschlossen	Wirtschafts- kriminalität
Delikt	Schlüssel	Abk. Gesetz	Straf- bestim- mungen	Bemerkungen									
HANDLUNGEN I. Z.M. FALSCHEN ZAHLUNGSKARTEN OHNE GARANTIEFUNKTION, SCHECKS ETC. GEM. § 152A STGB	55321000	StGB	152A		1	J	J	30	J			N	
HANDLUNGEN I. Z.M. FALSCHEN ZAHLUNGSKARTEN MIT GARANTIEFUNKTION GEM. § 152B STGB	55322000	StGB	152B		1	J	J	30	J			N	
BANKROTT - BEISEITESCHAFFEN, VERHEIMLICHEN, ZERSTÖREN	56100001	StGB	283		1	J	N	5	J		S	N	J
BANKROTT - SPEKULATIONS- UND DIFFERENZGESCHÄFTE, VERSCHLEUDERN VON WAREN UND WERTEN	56100002	StGB	283		1	J	N	5	J		S	N	J
BANKROTT - ANERKENNUNG VORGETÄUSCHTER RECHTE	56100003	StGB	283		1	J	N	5	J		S	N	J
BANKROTT - UNORDENTLICHE BUCHFÜHRUNG, VERNICHTUNG DER HANDELSBÜCHER	56100004	StGB	283		1	J	N	5	J		S	N	J
BANKROTT - NICHTBILANZIERUNG, UNORDENTLICHE BILANZEN	56100005	StGB	283		1	J	N	5	J		S	N	J
BANKROTT - VERRINGERUNG DES VERMÖGENSSTANDES	56100006	StGB	283		1	J	N	5	J		S	N	J
*BANKROTT	56100099	StGB	283		1	N	N	5	J				
BESONDERS SCHWERER FALL DES BANKROTTS	56200000	StGB	283A		1	J	J	30	J		S	N	J
VERLETZUNG DER BUCHFÜHRUNGSPFLICHT	56300000	StGB	283B		1	J	N	5	J			J	
GLÄUBIGERBEGÜNSTIGUNG	56400000	StGB	283C		1	J	N	5	J		S	N	J
SCHULDNERBEGÜNSTIGUNG	56500000	StGB	283D		1	J	N	5	J		S	N	J
ERPRESSUNG IN VERBINDUNG MIT SCHUTZGEBÜHREN	61000100	StGB	253		1	J	J	30	J		S	N	N
ERPRESSUNG (SONSTIGE)	61007900	StGB	253		1	J	J	30	J		S	N	N

Delikt (numerisch geordnet) ** Speicherfristen ungeklärte Straftat 1 M = 1 Monat, 5 = 5 Jahre, 10 = 10 Jahre, 30 = 30 Jahre etc. Delikte mit * = inaktuelle Delikte					Kategorie	Eingabe zugelassen	INPOL-Relevanz	**Speicherfristen ungeklärte Straftat	PKS-Relevanz	Opferdelikt (O)	Schadensdelikt (S)	Versuch ausgeschlossen	Wirtschafts- kriminalität
Delikt	Schlüssel	Abk. Gesetz	Straf- bestim- mungen	Bemerkungen									
ERPRESSUNG GEGEN PERSÖNLICHKEITEN DES ÖFFENTLICHEN LEBENS ODER DER WIRTSCHAFT	61007901	StGB	253		1	J	J	30	J		S	N	N
ERPRESSUNG GEGEN ÖFFENTLICH- RECHTLICHE KÖRPERSCHAFTEN	61007902	StGB	253		1	J	J	30	J		S	N	N
ERPRESSUNG GEGEN WIRTSCHAFTSUNTERNEHMEN	61007903	StGB	253		1	J	J	30	J		S	N	N
ERPRESSUNG AUF SEXUELLER GRUNDLAGE	61100000	StGB	253		1	J	J	30	J		S	N	N
*ERPRESSUNG GEGEN PERSÖNLICHKEITEN DES ÖFFENTLICHEN LEBENS ODER DER WIRTSCHAFT - SEXUELL	61100001	StGB	253		1	N	J	5	J				
*UNERLAUBTER UMGANG MIT GEFÄHRLICHEN HUNDEN	62000094	StGB	143		1	N	N	5	J				
*ANDROHUNG EINES GEMEINGEFÄHRLICHEN VERBRECHENS	62000095	StGB	126		1	N	N	5	J				
*SIEGELBRUCH	62000097	StGB	136		1	N	N	5	J				
*VERSTRICKUNGSBRUCH	62000098	StGB	136		1	N	N	5	J				
*AUSWANDERUNGSBETRUG	62000099	StGB	263		1	N	N	5	J				
STÖRUNG DES ÖFFENTLICHEN FRIEDENS DURCH ANDROHUNG VON STRAFTATEN	62000100	StGB	126		1	J	N	5	J			N	N
BILDUNG BEWAFFNETER GRUPPEN	62000200	StGB	127		1	J	N	5	J			N	N
BILDUNG KRIMINELLER VEREINIGUNGEN	62000300	StGB	129		1	J	J	30	J			N	N
ANLEITUNG ZU STRAFTATEN	62000400	StGB	130A		1	J	N	5	J			N	N
AMTSANMAßUNG	62000500	StGB	132		1	J	N	5	J			N	N
MISSBRAUCH VON TITELN, BERUFSBEZEICHNUNGEN UND ABZEICHEN	62000600	StGB	132A		1	J	N	5	J			N	N
VERWAHRUNGSBRUCH	62000700	StGB	133		1	J	N	5	J			N	N
*VERWAHRUNGSBRUCH DURCH AMTSTRÄGER	62000701	StGB	133		1	N	N	5	J				

Delikt (numerisch geordnet) ** Speicherfristen ungeklärte Straftat 1 M = 1 Monat, 5 = 5 Jahre, 10 = 10 Jahre, 30 = 30 Jahre etc. Delikte mit * = inaktuelle Delikte					Kategorie	Eingabe zugelassen	INPOL-Relevanz	**Speicherfristen ungeklärte Straftat	PKS-Relevanz	Opferdelikt (O)	Schadensdelikt (S)	Versuch ausgeschlossen	Wirtschafts- kriminalität
Delikt	Schlüssel	Abk. Gesetz	Straf- bestim- mungen	Bemerkungen									
VERLETZUNG AMTLICHER BEKANNTMACHUNGEN	62000800	StGB	134		1	J	N	5	J			N	N
VERSTRICKUNGSBRUCH	62000901	StGB	136		1	J	N	5	J			N	N
SIEGELBRUCH	62000902	StGB	136		1	J	N	5	J			N	N
NICHTANZEIGE GEPLANTER STRAFTATEN	62001000	StGB	138		1	J	N	5	J			N	N
BELOHNUNG UND BILLIGUNG VON STRAFTATEN	62001100	StGB	140		1	J	N	5	J			N	N
MISSBRAUCH VON NOTRUFEN UND BEEINTRÄCHTIGUNG VON UNFALLVERHÜTUNGS- UND NOTHILFEMITTELN	62001300	StGB	145		1	J	N	5	J			N	N
VERSTOß GEGEN WEISUNGEN WÄHREND DER FÜHRUNGSAUFSICHT	62001400	StGB	145A		1	J	N	5	J			N	N
VERSTOß GEGEN DAS BERUFSVERBOT	62001500	StGB	145C		1	J	N	5	J			N	N
*GEFANGENENBEFREIUNG	62100098	StGB	120		1	N	N	5	J				
*GEFANGENENMEUTEREI	62100099	StGB	121		1	N	N	5	J				
ÖFFENTLICHE AUFFORDERUNG ZU STRAFTATEN	62101000	StGB	111		1	J	N	5	J			N	N
WIDERSTAND GEGEN VOLLSTRECKUNGSBEAMTE	62102000	StGB	113		1	N	N	5	J				
WIDERSTAND GEGEN POLIZEIVOLLZUGSBEAMTE	62102100	StGB	113		1	J	N	5	J	O		J	N
WIDERSTAND GEGEN VOLLSTRECKUNGSBEAMTE (OHNE POLIZEIVOLLZUGSBEAMTE)	62102900	StGB	113		1	J	N	5	J	O		J	N
WIDERSTAND GEGEN PERSONEN, DIE VOLLSTRECKUNGSBEAMTEN GLEICHSTEHEN	62103000	StGB	114		1	J	N	5	J			J	N
GEFANGENENBEFREIUNG	62104000	StGB	120		1	J	N	5	J			N	N
GEFANGENENMEUTEREI	62105000	StGB	121		1	J	N	5	J			N	N
HAUSFRIEDENSBRUCH	62210000	StGB	123		1	J	N	5	J			J	N
SCHWERER HAUSFRIEDENSBRUCH	62220000	StGB	124		1	J	N	5	J			J	N

Delikt (numerisch geordnet) ** Speicherfristen ungeklärte Straftat 1 M = 1 Monat, 5 = 5 Jahre, 10 = 10 Jahre, 30 = 30 Jahre etc. Delikte mit * = inaktuelle Delikte					Kategorie	Eingabe zugelassen	INPOL-Relevanz	**Speicherfristen ungeklärte Straftat	PKS-Relevanz	Opferdelikt (O)	Schadensdelikt (S)	Versuch ausgeschlossen	Wirtschafts- kriminalität
Delikt	Schlüssel	Abk. Gesetz	Straf- bestim- mungen	Bemerkungen									
LANDFRIEDENSBRUCH	62301000	StGB	125		1	J	N	5	J			J	N
BESONDERS SCHWERER FALL DES LANDFRIEDENSBRUCHS	62302000	StGB	125A		1	J	N	5	J			J	N
VORTÄUSCHEN EINER STRAFTAT - EINER VERGEWALTIGUNG	62401001	StGB	145D		1	J	N	5	J			J	N
VORTÄUSCHEN EINER STRAFTAT - SONSTIGES SEXUALDELIKT	62401002	StGB	145D		1	J	N	5	J			J	N
VORTÄUSCHEN EINER STRAFTAT - SONSTIGES DELIKT	62407900	StGB	145D		1	J	N	5	J			J	N
VORTÄUSCHEN EINER STRAFTAT - BETRUG	62407901	StGB	145D		1	J	N	5	J			J	N
VORTÄUSCHEN EINER STRAFTAT - EINES RAUBES	62410000	StGB	145D		1	J	N	5	J			J	N
VORTÄUSCHEN EINER STRAFTAT - EINES KFZ-DIEBSTAHL	62420100	StGB	145D		1	J	N	5	J			J	N
VORTÄUSCHEN EINER STRAFTAT - EINES SONSTIGEN DIEBSTAHL	62427900	StGB	145D		1	J	N	5	J			J	N
GEWALTDARSTELLUNG	62607900	StGB	131		1	J	N	5	J			J	N
GEWALTDARSTELLUNG - SCHRIFTEN AN PERSONEN UNTER 18 JAHREN GEM. § 131 (1) NR. 3 STGB	62610000	StGB	131		1	J	N	5	J			J	N
VOLKSVERHETZUNG	62700000	StGB	130		1	J	J	30	J			J	N
*PERSONENHEHLEREI	63000097	StGB	258		1	N	N	5	J				
*HEHLEREI (SONSTIGE) - GEWERBSMÄßIG	63000098	StGB	260		1	N	J	5	J				
*STRAFVEREITELUNG IM AMT	63000099	StGB	258A		1	N	N	5	J				
BEGÜNSTIGUNG	63001000	StGB	257		1	J	N	5	J			J	N
STRAFVEREITELUNG (OHNE STRAFVEREITELUNG IM AMT)	63002000	StGB	258		1	J	N	5	J			N	N
HEHLEREI VON KFZ	63107900	StGB	259		1	J	N	5	J			N	N
HEHLEREI VON KFZ - GEWERBSMÄßIG GEM. § 260 (1) NR. 1 STGB	63110000	StGB	260		1	J	J	30	J			N	N

Delikt (numerisch geordnet) ** Speicherfristen ungeklärte Straftat 1 M = 1 Monat, 5 = 5 Jahre, 10 = 10 Jahre, 30 = 30 Jahre etc. Delikte mit * = inaktuelle Delikte					Kategorie	Eingabe zugelassen	INPOL- Relevanz	**Speicherfristen ungeklärte Straftat	PKS- Relevanz	Opferdelikt (O)	Schadensdelikt (S)	Versuch ausgeschlossen	Wirtschafts- kriminalität
Delikt	Schlüssel	Abk. Gesetz	Straf- be- stim- mungen	Bemerkungen									
HEHLEREI VON KFZ - BANDENMÄßIG GEM. § 260 (1) NR. 2 STGB	63120000	StGB	260	Mindestens 2 Tatverdächtige	1	J	J	30	J			N	N
HEHLEREI VON KFZ - GEWERBS- UND BANDENMÄßIG GEM. § 260A STGB	63130000	StGB	260A	Mindestens 2 Tatverdächtige	1	J	J	30	J			N	N
HEHLEREI (SONSTIGE)	63207900	StGB	259		1	J	N	5	J			N	N
HEHLEREI (SONSTIGE) - GEWERBSMÄßIG GEM. § 260 (1) NR. 1 STGB	63210000	StGB	260		1	J	J	30	J			N	N
HEHLEREI (SONSTIGE) - BANDENMÄßIG GEM. § 260 (1) NR. 2 STGB	63220000	StGB	260	Mindestens 2 Tatverdächtige	1	J	J	30	J			N	N
HEHLEREI - GEWERBS- UND BANDENMÄßIG GEM. § 260A STGB	63230000	StGB	260A	Mindestens 2 Tatverdächtige	1	J	J	30	J			N	N
GELDWÄSCHE, VERSCHLEIERUNG UNRECHTMÄßIG ERLANGTER VERMÖGENSWERTE	63300000	StGB	261		1	J	J	30	J			N	
FAHRLÄSSIGE BRANDSTIFTUNG	64001000	StGB	306D		1	J	N	5	J			J	N
FAHRLÄSSIGES HERBEIFÜHREN EINER BRANDGEFAHR	64002000	StGB	306F		1	J	N	5	J			J	N
BRANDSTIFTUNG	64101000	StGB	306		1	J	J	30	J			N	N
BRANDSTIFTUNG AN KFZ	64101001	StGB	306		1	J	J	30	J			N	N
SCHWERE BRANDSTIFTUNG	64102000	StGB	306A		1	J	J	30	J			N	N
*SCHWERE BRANDSTIFTUNG DURCH DIREKTE BRANDLEGUNG	64102098	StGB	306A		1	N	N	30	J				
*SCHWERE BRANDSTIFTUNG DURCH ZEITZÜNDUNG	64102099	StGB	306A		1	N	N	30	J				
BESONDERS SCHWERE BRANDSTIFTUNG	64103000	StGB	306B		1	J	J	30	J			N	N
*BESONDERS SCHWERE BRANDSTIFTUNG DURCH DIREKTE BRANDLEGUNG	64103098	StGB	306B		1	N	N	30	J				
*BESONDERS SCHWERE BRANDSTIFTUNG DURCH ZEITZÜNDUNG	64103099	StGB	306B		1	N	N	30	J				
BRANDSTIFTUNG MIT TODESFOLGE	64104000	StGB	306C		1	J	J	30	J	O		N	N
VORSÄTZLICHES HERBEIFÜHREN EINER BRANDGEFAHR	64105000	StGB	306F		1	J	N	5	J			J	N



<b>Delikt</b> (numerisch geordnet) ** Speicherfristen ungeklärte Straftat 1 M = 1 Monat, 5 = 5 Jahre, 10 = 10 Jahre, 30 = 30 Jahre etc. Delikte mit * = inaktuelle Delikte					Kategorie	Eingabe zugelassen	INPOL-Relevanz	**Speicherfristen ungeklärte Straftat	PKS-Relevanz	Opferdelikt (O)	Schadensdelikt (S)	Versuch ausgeschlossen	Wirtschafts- kriminalität
Delikt	Schlüssel	Abk. Gesetz	Straf- bestim- mungen	Bemerkungen									
VORTEILSANNAHME	65110000	StGB	331	Im Datenfeld Tatbegehungsweise "Korruption" eintragen	1	J	N	5	J			N	N
BESTECHLICHKEIT	65120000	StGB	332	Im Datenfeld Tatbegehungsweise "Korruption" eintragen	1	J	J	30	J			N	
BESTECHLICHKEIT - GEWERBSMÄßIG ODER ALS MITGLIED EINER BANDE GEM. § 335 (2) NR. 3 STGB	65130000	StGB	335	Im Datenfeld Tatbegehungsweise "Korruption" eintragen	1	J	J	30	J			N	
BESTECHLICHKEIT - ALLE SONSTIGEN BESONDERS SCHWEREN FÄLLE GEM. § 335 STGB	65140000	StGB	335	Im Datenfeld Tatbegehungsweise "Korruption" eintragen	1	J	J	30	J			N	
VORTEILSGEWÄHRUNG	65210000	StGB	333	Im Datenfeld Tatbegehungsweise "Korruption" eintragen	1	J	N	5	J			J	
BESTECHUNG	65220000	StGB	334	Im Datenfeld Tatbegehungsweise "Korruption" eintragen	1	J	J	30	J			N	
BESTECHUNG - GEWERBSMÄßIG ODER ALS MITGLIED EINER BANDE GEM. § 335 (2) NR. 3 STGB	65230000	StGB	335	Im Datenfeld Tatbegehungsweise "Korruption" eintragen	1	J	J	30	J			N	
BESTECHUNG - ALLE SONSTIGEN BESONDERS SCHWEREN FÄLLE GEM. § 335 STGB	65240000	StGB	335	Im Datenfeld Tatbegehungsweise "Korruption" eintragen	1	J	J	30	J			N	
*VERLETZUNG DES POST- UND FERNMELDEGEHEIMNISSES	65500099	StGB	354		1	N	N	5	J				
STRAFVEREITELUNG IM AMT	65500100	StGB	258A	Im Datenfeld Tatbegehungsweise "Korruption" eintragen	1	J	N	5	J			N	N
RECHTSBEUGUNG	65500200	StGB	339	Im Datenfeld Tatbegehungsweise "Korruption" eintragen	1	J	J	30	J			N	N
AUSSAGEERPRESSUNG	65500300	StGB	343		1	J	J	30	J			N	N
VERFOLGUNG UNSCHULDIGER	65500400	StGB	344		1	J	J	30	J			N	N
VOLLSTRECKUNG GEGEN UNSCHULDIGE	65500500	StGB	345		1	J	J	30	J			N	N
FALSCHBEURKUNDUNG IM AMT	65500600	StGB	348	Im Datenfeld Tatbegehungsweise "Korruption" eintragen	1	J	N	5	J			N	N
GEBÜHRENÜBERHEBUNG	65500700	StGB	352		1	J	N	5	J			N	N
ABGABENÜBERHEBUNG, LEISTUNGSKÜRZUNG	65500800	StGB	353		1	J	N	5	J			J	N

Delikt (numerisch geordnet) ** Speicherfristen ungeklärte Straftat 1 M = 1 Monat, 5 = 5 Jahre, 10 = 10 Jahre, 30 = 30 Jahre etc. Delikte mit * = inaktuelle Delikte					Kategorie	Eingabe zugelassen	INPOL- Relevanz	**Speicherfristen ungeklärte Straftat	PKS- Relevanz	Opferdelikt (O)	Schadensdelikt (S)	Versuch ausgeschlossen	Wirtschafts- kriminalität
Delikt	Schlüssel	Abk. Gesetz	Straf- bestim- mungen	Bemerkungen									
VERTRAUENSBRUCH IM AUSWÄRTIGEN DIENST	65500900	StGB	353A		1	J	N	5	J			J	N
VERBOTENE MITTEILUNGEN ÜBER GERICHTSVERHANDLUNGEN	65501000	StGB	353D		1	J	N	5	J			J	N
VERLETZUNG DES STEUERGEHEIMNISSES	65501100	StGB	355		1	J	N	5	J			J	N
VERLEITUNG EINES UNTERGEBENEN ZU EINER STRAFTAT	65501200	StGB	357		1	J	N	5	J			J	N
KÖRPERVERLETZUNG IM AMT	65510000	StGB	340		1	J	N	5	J	O		N	N
*FAHRLÄSSIGE KÖRPERVERLETZUNG IM AMT	65510001	StGB	340		1	N	N	5	J				
VERLETZUNG DES DIENSTGEHEIMNISSES UND EINER BESONDEREN GEHEIMHALTUNGSPFLICHT	65520000	StGB	353B	Im Datenfeld Tatbegehungsweise "Korruption" eintragen	1	J	N	5	J			N	N
WETTBEWERBSBESCHRÄNKENDE ABSPRACHEN BEI AUSSCHREIBUNGEN	65600000	StGB	298		1	J	N	5	J			J	J
*BESTECHLICHKEIT UND BESTECHUNG GEM. § 299 STGB	65700099	StGB	299		1	N	N	5	J				
BESTECHLICHKEIT UND BESTECHUNG - GEM. § 299 (1) UND (2) STGB	65711000	StGB	299		1	J	N	5	J			J	
BESTECHLICHKEIT UND BESTECHUNG - GEM. § 299 (3) STGB	65712000	StGB	299		1	J	N	5	J			J	
BESTECHLICHKEIT UND BESTECHUNG - GEWERBS- ODER BANDENMÄßIG - GEM. § 300 SATZ 2 NR. 2 STGB	65720000	StGB	300		1	J	J	30	J			J	
BESTECHLICHKEIT UND BESTECHUNG - VORTEIL GROßEN AUSMAßES - GEM. § 300 SATZ 2 NR. 1 STGB	65730000	StGB	300		1	J	J	30	J			J	
*ABHÖRVERBOT	66000098	StGB	298		1	N	N	5	J				
VEREITELN DER ZWANGSVOLLSTRECKUNG	66001000	StGB	288		1	J	N	5	J			J	N
PFANDKEHR	66002000	StGB	289		1	J	N	5	J			N	N

Delikt (numerisch geordnet) ** Speicherfristen ungeklärte Straftat 1 M = 1 Monat, 5 = 5 Jahre, 10 = 10 Jahre, 30 = 30 Jahre etc. Delikte mit * = inaktuelle Delikte					Kategorie	Eingabe zugelassen	INPOL-Relevanz	**Speicherfristen ungeklärte Straftat	PKS-Relevanz	Opferdelikt (O)	Schadensdelikt (S)	Versuch ausgeschlossen	Wirtschafts- kriminalität
Delikt	Schlüssel	Abk. Gesetz	Straf- bestim- mungen	Bemerkungen									
UNBEFUGTER GEBRAUCH VON PFANDSACHEN	66003000	StGB	290		1	J	N	5	J			J	N
GEFÄHRDUNG VON SCHIFFEN, KRAFT- UND LUFTFAHRZEUGEN DURCH BANNWARE	66004000	StGB	297		1	J	N	5	J			J	N
UNERLAUBTE VERANSTALTUNG EINES GLÜCKSSPIELS	66101000	StGB	284		1	J	N	5	J			J	N
BETEILIGUNG AM UNERLAUBTEN GLÜCKSSPIEL	66102000	StGB	285		1	J	N	5	J			J	N
UNERLAUBTE VERANSTALTUNG EINER LOTTERIE ODER EINER AUSSPIELUNG	66103000	StGB	287		1	J	N	5	J			J	N
*FISCHWILDEREI	66200099	StGB	293		1	N	N	5	J				
FISCHWILDEREI	66200100	StGB	293		1	J	N	5	J			J	N
JAGDWILDEREI	66210000	StGB	292		1	J	N	5	J			J	N
WUCHER	66300000	StGB	291		1	J	N	5	J			J	
*VERSUCH DER ANSTIFTUNG ZUR FALSCHAUSSAGE	67000097	StGB	159		1	N	N	5	J				
FALSCHER UNEIDLICHE AUSSAGE	67000100	StGB	153		1	J	N	5	J			N	N
MEINEID	67000200	StGB	154		1	J	J	30	J			J	N
FALSCHER VERSICHERUNG AN EIDES STATT	67000300	StGB	156		1	J	N	5	J			N	N
VERLEITUNG ZUR FALSCHAUSSAGE	67000500	StGB	160		1	J	N	5	J			N	N
*FAHRLÄSSIGER FALSCHER, FAHRLÄSSIGE FALSCHER VERSICHERUNG AN EIDES STATT	67000600	StGB	163		1	N	N	5	J				
FAHRLÄSSIGER FALSCHER, FAHRLÄSSIGE FALSCHER VERSICHERUNG AN EIDES STATT	67000601	StGB	161		1	J	N	5	J			J	N
FALSCHER VERDÄCHTIGUNG	67000700	StGB	164		1	J	N	5	J			J	N
BESCHIMPfung VON BEKENNTNISSEN, RELIGIONSGESELLSCHAFTEN UND WELTANSCHAUUNGSVEREINIGUNGEN	67000800	StGB	166		1	J	N	5	J			J	N

Delikt (numerisch geordnet) ** Speicherfristen ungeklärte Straftat 1 M = 1 Monat, 5 = 5 Jahre, 10 = 10 Jahre, 30 = 30 Jahre etc. Delikte mit * = inaktuelle Delikte					Kategorie	Eingabe zugelassen	INPOL-Relevanz	**Speicherfristen ungeklärte Straftat	PKS-Relevanz	Opferdelikt (O)	Schadensdelikt (S)	Versuch ausgeschlossen	Wirtschafts- kriminalität
Delikt	Schlüssel	Abk. Gesetz	Straf- bestim- mungen	Bemerkungen									
STÖRUNG DER RELIGIONSAUSÜBUNG	67000900	StGB	167		1	J	N	5	J			J	N
STÖRUNG EINER BESTATTUNGSFEIER	67001000	StGB	167A		1	J	N	5	J			J	N
STÖRUNG DER TOTENRUHE	67001100	StGB	168		1	J	N	5	J			N	N
PERSONENSTANDSFÄLSCHUNG	67001200	StGB	169		1	J	N	5	J			N	N
DOPPELEHE	67001300	StGB	172		1	J	N	5	J			J	N
BEISCHLAF ZWISCHEN VERWANDTEN	67001400	StGB	173		1	J	N	5	J			J	N
ÜBLE NACHREDE UND VERLEUMDUNG GEGEN PERSONEN DES POLITISCHEN LEBENS	67001500	StGB	188		1	J	N	5	J			J	N
VERLETZUNG DER VERTRAULICHKEIT DES WORTES	67001600	StGB	201		1	J	N	5	J			N	N
VERLETZUNG DES BRIEFGEHEIMNISSES	67001700	StGB	202		1	J	N	5	J			N	N
VERLETZUNG VON PRIVATGEHEIMNISSEN	67001800	StGB	203		1	J	N	5	J			J	N
VERWERTUNG FREMDER GEHEIMNISSE	67001900	StGB	204		1	J	N	5	J			J	N
VERLETZUNG DES POST- ODER FERNMELDEGEHEIMNISSES	67002000	StGB	206		1	J	N	5	J			J	N
AUSSETZUNG	67002100	StGB	221		1	J	J	5	J			N	N
GEFÄHRLICHE EINGRIFFE IN DEN BAHN-, SCHIFFS- U. LUFTVERKEHR	67002400	StGB	315		1	J	N	5	J			N	N
GEFÄHRLICHE EINGRIFFE IN DEN BAHN-, SCHIFFS- U. LUFTVERKEHR - SCHW. FALL GEM. § 315 (3) NR. 1 STGB	67002401	StGB	315		1	J	J	30	J			N	N
GEFÄHRLICHE EINGRIFFE IN DEN BAHN-, SCHIFFS- U. LUFTVERKEHR - SCHW. FALL GEM. § 315 (3) NR. 2 STGB	67002402	StGB	315		1	J	J	30	J			N	N
GEFÄHRLICHE EINGRIFFE IN DEN STRAßENVERKEHR	67002500	StGB	315B		1	J	N	5	J			N	N
GEFÄHRLICHE EINGRIFFE IN DEN STRAßENVERKEHR - QUALIFIZIERUNG GEM. § 315B (3) STGB	67002501	StGB	315B		1	J	J	30	J			N	N
STÖRUNG ÖFFENTLICHER BETRIEBE	67002600	StGB	316B		1	J	N	5	J			N	N

Delikt (numerisch geordnet) ** Speicherfristen ungeklärte Straftat 1 M = 1 Monat, 5 = 5 Jahre, 10 = 10 Jahre, 30 = 30 Jahre etc. Delikte mit * = inaktuelle Delikte					Kategorie	Eingabe zugelassen	INPOL-Relevanz	**Speicherfristen ungeklärte Straftat	PKS-Relevanz	Opferdelikt (O)	Schadensdelikt (S)	Versuch ausgeschlossen	Wirtschafts- kriminalität
Delikt	Schlüssel	Abk. Gesetz	Straf- bestim- mungen	Bemerkungen									
STÖRUNG VON TELEKOMMUNIKATIONSANLAGEN	67002700	StGB	317		1	J	N	5	J			N	N
BAUGEFÄHRDUNG	67002900	StGB	319		1	J	N	5	J			J	N
VOLLRAUSCH	67003000	StGB	323A		1	J	N	5	J			J	N
GEFÄHRDUNG EINER ENTZIEHUNGSKUR	67003100	StGB	323B		1	J	N	5	J			J	N
UNTERLASSENE HILFELEISTUNG	67003200	StGB	323C		1	J	N	5	J			J	N
PARTEIVERRAT	67003300	StGB	356		1	J	N	5	J			N	N
VERLETZUNG DES HÖCHSTPERSÖNLICHEN LEBENSBEREICHES DURCH BILDAUFNAHMEN	67003400	StGB	201A		1	J	N	5	J			J	N
VERLETZUNG DER UNTERHALTSPFLICHT	67100000	StGB	170		1	J	N	5	J			J	N
VERLETZUNG DER FÜRSORGE- ODER ERZIEHUNGSPFLICHT	67200000	StGB	171		1	J	N	5	J			J	N
BELEIDIGUNG	67301000	StGB	185		1	J	N	5	J			J	N
BELEIDIGUNG - POLITISCH	67301001	StGB	185		1	J	N	5	J			J	N
ÜBLE NACHREDE	67302000	StGB	186		1	J	N	5	J			J	N
VERLEUMDUNG	67303000	StGB	187		1	J	N	5	J			J	N
VERUNGLIMPfung DES ANDENKENS VERSTORBENER	67304000	StGB	189		1	J	N	5	J			J	N
*BELEIDIGUNG AUF SEXUELLER GRUNDLAGE - BRIEF	67310097	StGB	185		1	N	N	5	J				
*BELEIDIGUNG AUF SEXUELLER GRUNDLAGE - TELEFON	67310098	StGB	185		1	N	N	5	J				
*BELEIDIGUNG AUF SEXUELLER GRUNDLAGE - UNSITTICHE REDEN	67310099	StGB	185		1	N	N	5	J				
BELEIDIGUNG - AUF SEXUELLER GRUNDLAGE	67311000	StGB	185		1	J	N	5	J			J	N
ÜBLE NACHREDE - AUF SEXUELLER GRUNDLAGE	67312000	StGB	186		1	J	N	5	J			J	N
VERLEUMDUNG - AUF SEXUELLER GRUNDLAGE	67313000	StGB	187		1	J	N	5	J			J	N

Delikt (numerisch geordnet) ** Speicherfristen ungeklärte Straftat 1 M = 1 Monat, 5 = 5 Jahre, 10 = 10 Jahre, 30 = 30 Jahre etc. Delikte mit * = inaktuelle Delikte					Kategorie	Eingabe zugelassen	INPOL-Relevanz	**Speicherfristen ungeklärte Straftat	PKS-Relevanz	Opferdelikt (O)	Schadensdelikt (S)	Versuch ausgeschlossen	Wirtschafts- kriminalität
Delikt	Schlüssel	Abk. Gesetz	Straf- bestim- mungen	Bemerkungen									
VERUNGLIMPfung DES ANDENKENS VERSTORBENER - AUF SEXUELLE GRUNDLAGE	67314000	StGB	189		1	J	N	5	J			J	N
*SACHBESCHÄDIGUNG - SEXUELL - FARBENSPRITZER	67400095	StGB	303		1	N	N	5	J				
*SACHBESCHÄDIGUNG - SEXUELL - KLEIDERZERSCHNEIDER	67400096	StGB	303		1	N	N	5	J				
*SACHBESCHÄDIGUNG - SEXUELL - KOTSCHMIERER	67400097	StGB	303		1	N	N	5	J				
*SACHBESCHÄDIGUNG - SEXUELL - SÄURESPRITZER	67400098	StGB	303		1	N	N	5	J				
*SACHBESCHÄDIGUNG - BRANDLEGUNG AN KFZ	67400099	StGB	303		1	N	N	5	J				
SACHBESCHÄDIGUNG - DURCH GRAFFITI	67401100	StGB	303		1	J	N	5	J			N	N
SACHBESCHÄDIGUNG - DURCH BRANDLEGUNG	67401200	StGB	303	Nicht Brandstiftung §§ 306 ff. StGB	1	J	N	5	J			N	N
SACHBESCHÄDIGUNG (SONSTIGE)	67401900	StGB	303		1	J	N	5	J			N	N
SACHBESCHÄDIGUNG - SEXUELL	67401901	StGB	303	Nur auf sexueller Grundlage	1	J	N	5	J			N	N
SACHBESCHÄDIGUNG - POLITISCH	67401902	StGB	303		1	J	N	5	J			N	N
GEMEINSCHÄDLICHE SACHBESCHÄDIGUNG - DURCH GRAFFITI	67402100	StGB	304		1	J	N	5	J			N	N
GEMEINSCHÄDLICHE SACHBESCHÄDIGUNG - DURCH FEUER	67402200	StGB	304		1	J	N	5	J			N	N
GEMEINSCHÄDLICHE SACHBESCHÄDIGUNG (SONSTIGE)	67402900	StGB	304		1	J	N	5	J			N	N
ZERSTÖRUNG VON BAUWERKEN	67403000	StGB	305		1	J	N	5	J			N	N
SACHBESCHÄDIGUNG AN KFZ - DURCH GRAFFITI	67411100	StGB	303		1	J	N	5	J			N	N
SACHBESCHÄDIGUNG AN KFZ (SONSTIGE)	67411900	StGB	303		1	J	N	5	J			N	N
DATENVERÄNDERUNG	67421000	StGB	303A	Meldedienst "Informations- und Kommunikationstechnik"	1	J	N	5	J			N	

<b>Delikt</b> (numerisch geordnet) ** Speicherfristen ungeklärte Straftat 1 M = 1 Monat, 5 = 5 Jahre, 10 = 10 Jahre, 30 = 30 Jahre etc. Delikte mit * = inaktuelle Delikte					Kategorie	Eingabe zugelassen	INPOL-Relevanz	** Speicherfristen ungeklärte Straftat	PKS-Relevanz	Opferdelikt (O)	Schadensdelikt (S)	Versuch ausgeschlossen	Wirtschafts- kriminalität
Delikt	Schlüssel	Abk. Gesetz	Straf- bestim- mungen	Bemerkungen									
COMPUTERSABOTAGE	67422000	StGB	303B	Meldedienst "Informations- und Kommunikationstechnik"	1	J	N	5	J			N	
SONSTIGE SACHBESCHÄDIGUNG AUF STRAßEN, WEGEN ODER PLÄTZEN - DURCH GRAFFITI	67431100	StGB	303	Auch in Sportstätten	1	J	N	5	J			N	N
SONSTIGE SACHBESCHÄDIGUNG AUF STRAßEN, WEGEN ODER PLÄTZEN - DURCH FEUER	67431200	StGB	303	Auch in Sportstätten	1	J	N	5	J			N	N
SONSTIGE SACHBESCHÄDIGUNG AUF STRAßEN, WEGEN ODER PLÄTZEN	67431900	StGB	303	Auch in Sportstätten	1	J	N	5	J			N	N
GEMEINSCHÄDLICHE SACHBESCHÄDIGUNG AUF STRAßEN, WEGEN ODER PLÄTZEN - DURCH GRAFFITI	67432100	StGB	304	Auch in Sportstätten	1	J	N	5	J			N	N
GEMEINSCHÄDLICHE SACHBESCHÄDIGUNG AUF STRAßEN, WEGEN ODER PLÄTZEN - DURCH FEUER	67432200	StGB	304	Auch in Sportstätten	1	J	N	5	J			N	N
GEMEINSCHÄDLICHE SACHBESCHÄDIGUNG AUF STRAßEN, WEGEN ODER PLÄTZEN (SONSTIGE)	67432900	StGB	304	Auch in Sportstätten	1	J	N	5	J			N	N
ZERSTÖRUNG WICHTIGER ARBEITSMITTEL	67451900	StGB	305A		1	J	N	5	J			N	N
HERBEIFÜHREN EINER EXPLOSION DURCH KERNENERGIE	67510000	StGB	307		1	J	J	30	J			N	N
HERBEIFÜHREN EINER SPRENGSTOFFEXPLOSION	67520000	StGB	308		1	J	J	30	J			N	N
MISSBRAUCH IONISIERENDER STRAHLEN	67530000	StGB	309		1	J	J	30	J			N	N
VORBEREITUNG EINES EXPLOSIONS- ODER STRAHLUNGSVERBRECHENS	67540000	StGB	310		1	J	J	30	J			N	N
*VORBEREITUNG EINES EXPLOSIONS- ODER STRAHLUNGSVERBRECHENS - KERNENERGIE / IONISIERENDE STRAHLEN	67540001	StGB	310		1	N	J	5	J				

<b>Delikt</b> (numerisch geordnet) ** Speicherfristen ungeklärte Straftat 1 M = 1 Monat, 5 = 5 Jahre, 10 = 10 Jahre, 30 = 30 Jahre etc. Delikte mit * = inaktuelle Delikte					Kategorie	Eingabe zugelassen	INPOL- Relevanz	**Speicherfristen ungeklärte Straftat	PKS- Relevanz	Opferdelikt (O)	Schadensdelikt (S)	Versuch ausgeschlossen	Wirtschafts- kriminalität
Delikt	Schlüssel	Abk. Gesetz	Straf- bestim- mungen	Bemerkungen									
*VORBEREITUNG EINES EXPLOSIONS- ODER STRAHLUNGSVERBRECHENS - SPRENGSTOFFEXPLOSION	67540002	StGB	310		1	N	J	5	J				
FREISETZEN IONISIERENDER STRAHLEN	67550000	StGB	311		1	J	N	5	J			N	N
FEHLERHAFT HERSTELLUNG EINER KERNTECHNISCHEN ANLAGE	67560000	StGB	312		1	J	N	5	J			N	N
BODENVERUNREINIGUNG	67601100	StGB	324A		1	J	N	5	J			N	
BODENVERUNREINIGUNG GEM. § 324A - BES. SCHW. FALL I.S.D. § 330 STGB	67601200	StGB	324A		1	J	N	5	J			N	
GEWÄSSERVERUNREINIGUNG	67610100	StGB	324		1	J	N	5	J			N	
GEWÄSSERVERUNREINIGUNG GEM. § 324 - BES. SCHW. FALL I.S.D. § 330 STGB	67610200	StGB	324		1	J	N	5	J			N	
LUFTVERUNREINIGUNG	67620100	StGB	325		1	J	N	5	J			N	
LUFTVERUNREINIGUNG GEM. § 325 - BES. SCHW. FALL I.S.D. § 330 STGB	67620200	StGB	325		1	J	N	5	J			N	
VERURSACHEN VON LÄRM, ERSCHÜTTERUNGEN UND NICHTIONISIERENDEN STRAHLEN	67630100	StGB	325A		1	J	N	5	J			J	
VERURSACHEN VON LÄRM, ERSCHÜTTERUNGEN, ETC. GEM. § 325A - BES. SCHW. FALL I.S.D. § 330 STGB	67630200	StGB	325A		1	J	N	5	J			J	
UNERLAUBTER UMGANG MIT GEFÄHRLICHEN ABFÄLLEN GEM. § 326 (1) STGB	67641100	StGB	326		1	J	N	5	J			N	
UNERLAUBTER UMGANG MIT GEFÄHRLICHEN ABFÄLLEN GEM. § 326 (1) - BES. SCHW. FALL I.S.D. § 330 STGB	67641200	StGB	326		1	J	N	5	J			N	
NICHTABLIEFERUNG RADIOAKTIVER ABFÄLLE GEM. § 326 (3) STGB	67642100	StGB	326		1	J	N	5	J			J	
NICHTABLIEFERUNG RADIOAKTIVER ABFÄLLE GEM. § 326 (3) - BES. SCHW. FALL I.S.D. § 330 STGB	67642200	StGB	326		1	J	N	5	J			J	



Delikt (numerisch geordnet) ** Speicherfristen ungeklärte Straftat 1 M = 1 Monat, 5 = 5 Jahre, 10 = 10 Jahre, 30 = 30 Jahre etc. Delikte mit * = inaktuelle Delikte					Kategorie	Eingabe zugelassen	INPOL-Relevanz	**Speicherfristen ungeklärte Straftat	PKS-Relevanz	Opferdelikt (O)	Schadensdelikt (S)	Versuch ausgeschlossen	Wirtschafts- kriminalität
Delikt	Schlüssel	Abk. Gesetz	Straf- bestim- mungen	Bemerkungen									
UNERLAUBTES BETREIBEN VON KERNT. ANLAGEN GEM. § 327 (1) STGB	67651100	StGB	327		1	J	N	5	J			J	
UNERLAUBTES BETREIBEN VON KERNT. ANLAGEN GEM. § 327 (1) - BES. SCHW. FALL I.S.D. § 330 STGB	67651200	StGB	327		1	J	N	5	J			J	
UNERLAUBTES BETREIBEN VON SONSTIGEN ANLAGEN GEM. § 327 (2) STGB	67652100	StGB	327		1	J	N	5	J			J	
UNERLAUBTES BETREIBEN VON SONSTIGEN ANLAGEN GEM. § 327 (2) - BES. SCHW. FALL I.S.D. § 330 STGB	67652200	StGB	327		1	J	N	5	J			J	
*UNERLAUBTER UMGANG MIT RADIOAKTIVEN STOFFEN UND ANDEREN GEFÄHRLICHEN STOFFEN/GÜTERN	67660099	StGB	328		1	N	N	5	J				
UNERLAUBTER UMGANG MIT RADIOAKTIVEN STOFFEN GEM. § 328 (1) UND (2) STGB	67661100	StGB	328		1	J	N	5	J			N	
UNERLAUBTER UMGANG MIT RADIOAKT. STOFFEN GEM. § 328 (1) UND (2) - BES. SCHW. FALL I.S.D. § 330 STGB	67661200	StGB	328		1	J	N	5	J			N	
UNERLAUBTER UMGANG MIT ANDEREN GEF. STOFFEN UND GÜTERN GEM. § 328 (3) STGB	67662100	StGB	328		1	J	N	5	J			N	
UNERLAUBTER UMGANG MIT ANDEREN GEF. STOFFEN ETC. GEM. § 328 (3) - BES. SCHW. FALL I.S.D. § 330 STGB	67662200	StGB	328		1	J	N	5	J			N	
GEFÄHRDUNG SCHUTZBEDÜRFTIGER GEBIETE	67670100	StGB	329		1	J	N	5	J			J	
GEFÄHRDUNG SCHUTZBEDÜRFTIGER GEBIETE GEM. § 329 - BES. SCHW. FALL I.S.D. § 330 STGB	67670200	StGB	329		1	J	N	5	J			J	
*BESONDERS SCHWERER FALL EINER UMWELTSTRAFTAT	67680098	StGB	330		1	N	N	5	J				

Delikt (numerisch geordnet) ** Speicherfristen ungeklärte Straftat 1 M = 1 Monat, 5 = 5 Jahre, 10 = 10 Jahre, 30 = 30 Jahre etc. Delikte mit * = inaktuelle Delikte					Kategorie	Eingabe zugelassen	INPOL-Relevanz	**Speicherfristen ungeklärte Straftat	PKS-Relevanz	Opferdelikt (O)	Schadensdelikt (S)	Versuch ausgeschlossen	Wirtschafts- kriminalität
Delikt	Schlüssel	Abk. Gesetz	Straf- bestim- mungen	Bemerkungen									
*ABFALLEINFUHR, -AUSFUHR ODER - DURCHFUHR GEM. § 326 (2) STGB	67680099	StGB	326		1	N	N	5	J				
UNGENEHMIGTE EINFUHR VON GEFÄHRLICHEN ABFÄLLEN GEM. § 326 (2) STGB	67681100	StGB	326		1	J	N	5	J			N	
UNGENEHMIGTE EINFUHR VON GEFÄHRLICHEN ABFÄLLEN GEM. § 326 (2) - BES. SCHW. FALL I.S.D. § 330 STGB	67681200	StGB	326		1	J	N	5	J			N	
UNGENEHMIGTE AUSFUHR VON GEFÄHRLICHEN ABFÄLLEN GEM. § 326 (2) STGB	67682100	StGB	326		1	J	N	5	J			N	
UNGENEHMIGTE AUSFUHR VON GEFÄHRLICHEN ABFÄLLEN GEM. § 326 (2) - BES. SCHW. FALL I.S.D. § 330 STGB	67682200	StGB	326		1	J	N	5	J			N	
UNGENEHMIGTE DURCHFUHR VON GEFÄHRLICHEN ABFÄLLEN GEM. § 326 (2) STGB	67683100	StGB	326		1	J	N	5	J			N	
UNGENEHMIGTE DURCHFUHR VON GEFÄHRLICHEN ABFÄLLEN GEM. § 326 (2) - BES. SCHW. FALL I.S.D. § 330 STGB	67683200	StGB	326		1	J	N	5	J			N	
SCHWERE GEFÄHRDUNG DURCH FREISETZEN VON GIFTEN	67690000	StGB	330A		1	J	J	30	J			N	
GEMEINGEFÄHRLICHE VERGIFTUNG	67700000	StGB	314		1	J	J	30	J			N	
*AUSSPÄHEN/ABFANGEN VON DATEN GEM. §§ 202A, 202B, 202C STGB	67800000	StGB	OHNE		1	N	N	5	J				
AUSSPÄHEN VON DATEN GEM. § 202A STGB	67801000	StGB	202A		1	J	N	5	J			J	
ABFANGEN VON DATEN GEM. § 202B STGB	67802000	StGB	202B		1	J	N	5	J			J	
VORBEREITEN DES AUSSPÄHENS UND ABFANGENS VON DATEN GEM. § 202C STGB	67803000	StGB	202C		1	J	N	5	J			J	

Delikt (numerisch geordnet) ** Speicherfristen ungeklärte Straftat 1 M = 1 Monat, 5 = 5 Jahre, 10 = 10 Jahre, 30 = 30 Jahre etc. Delikte mit * = inaktuelle Delikte					Kategorie	Eingabe zugelassen	INPOL-Relevanz	**Speicherfristen ungeklärte Straftat	PKS-Relevanz	Opferdelikt (O)	Schadensdelikt (S)	Versuch ausgeschlossen	Wirtschafts- kriminalität
Delikt	Schlüssel	Abk. Gesetz	Straf- bestim- mungen	Bemerkungen									
HERBEIFÜHREN EINER ÜBERSCHWEMMUNG	67901000	StGB	313		1	J	J	30	J			N	
*FAHRLÄSSIGES HERBEIFÜHREN EINER ÜBERSCHWEMMUNG	67901001	StGB	313		1	N	N	5	J				
BESCHÄDIGUNG WICHTIGER ANLAGEN	67902000	StGB	318		1	J	N	5	J			N	
*REICHSKNAPPSCHAFTSGESETZ	71000099		OHNE		80	N	N	5	J				
*REICHSVERSICHERUNGSORDNUNG	71200099		OHNE		80	N	N	5	J				
AKTIENGESETZ	71201000	AktG	OHNE		80	J	N	5	J		S	N	J
*AKTIENGESETZ ( OHNE INSOLVENZVERSCHLEPPUNG GEM. § 401)	71201001	AktG	OHNE		80	N	N	5	J				
*INSOLVENZVERSCHLEPPUNG GEM. § 401 AKTIENG	71201002	AktG	OHNE		80	N	N	5	J				
HANDELSGESETZBUCH (HGB)	71202000	HGB	OHNE		80	J	N	5	J		S	J	J
GMBH-GESETZ	71203000	GmbHG	OHNE		80	J	N	5	J		S	J	J
GENOSSENSCHAFTSGESETZ	71204000	GenG	OHNE		80	J	N	5	J		S	J	J
TRANSPARENZ- UND PUBLIZITÄTSGESETZ (RECHNUNGSLEGUNGSGESETZ)	71205000	RechnlegG	OHNE		80	J	N	5	J		S	J	J
UMWANDLUNGSGESETZ (UMWG)	71206000	UmwG	OHNE		80	J	N	5	J		S	J	J
*INSOLVENZVERSCHLEPPUNG GEM. § 84 GMBH-GESETZ	71210000	GmbHG	OHNE		80	N	N	5	J				
INSOLVENZVERSCHLEPPUNG GEM. § 15A INSO	71220000	InsO	OHNE		80	J	N	5	J		S	J	J
*INSOLVENZVERSCHLEPPUNG GEM. § 130B HGB	71221000	HGB	OHNE		80	N	N	5	J				
*INSOLVENZVERSCHLEPPUNG GEM. § 177A HGB	71222000	HGB	OHNE		80	N	N	5	J				
*ARBEITSFÖRDERUNGSGESETZ (AFG)	71300092	AFG	OHNE		80	N	N	5	J				
*ARBEITNEHMERÜBERLASSUNGSGESETZ	71300093	AÜG	OHNE		80	N	N	5	J				
*SOZIALGESETZBUCH III - UNERLAUBTE VERMITTLUNG VON UND NACH DEM AUSLAND	71300094	SGB III	OHNE		80	N	N	5	J				

Delikt (numerisch geordnet) ** Speicherfristen ungeklärte Straftat 1 M = 1 Monat, 5 = 5 Jahre, 10 = 10 Jahre, 30 = 30 Jahre etc. Delikte mit * = inaktuelle Delikte					Kategorie	Eingabe zugelassen	INPOL- Relevanz	**Speicherfristen ungeklärte Straftat	PKS- Relevanz	Opferdelikt (O)	Schadensdelikt (S)	Versuch ausgeschlossen	Wirtschafts- kriminalität
Delikt	Schlüssel	Abk. Gesetz	Straf- bestim- mungen	Bemerkungen									
*SOZIALGESETZBUCH III - AUSBEUTERISCHE BESCHÄFTIGUNG NICHTDEUTSCHER	71300095	SGB III	OHNE		80	N	N	5	J				
*SOZIALGESETZBUCH III - BES. SCHW. FALL (GEWERBSMÄßIG, GROBER EIGENNUTZ)	71300096	SGB III	OHNE		80	N	N	5	J				
*SOZIALGESETZBUCH III - UNERLAUBTE BESCHÄFTIGUNG VON MEHR ALS 5 NICHTDEUTSCHEN FÜR MIND. 30 TAGE	71300097	SGB III	OHNE		80	N	N	5	J				
*SOZIALGESETZBUCH III - BEHARRLICH WIEDERHOLTE UNERLAUBTE BESCHÄFTIGUNG NICHTDEUTSCHER	71300098	SGB III	OHNE		80	N	N	5	J				
*SOZIALGESETZBUCH III - GROBER EIGENNUTZ	71300099	SGB III	OHNE		80	N	N	5	J				
*ARBEITNEHMERÜBERLASSUNGSGESETZ - AUSLÄNDISCHE LEIHARBEITNEHMER OHNE GENEHMIGUNG GEM. § 15 AÜG	71301000	AÜG	OHNE		80	N	N	5	J				
ARBEITNEHMERÜBERLASSUNGSGESETZ (AÜG)	71301010	AÜG	OHNE		80	J	N	5	J		S	J	
*ARBEITNEHMERÜBERLASSUNGSGESETZ - AUSBEUTERISCHER ENTLEIH NICHTDEUTSCHER GEM. § 15 A (1) AÜG	71302001	AÜG	OHNE		80	N	N	5	J				
*ARBEITNEHMERÜBERLASSUNGSGESETZ - ENTLEIH - MEHR ALS 5 NICHTDEUTSCHE, ETC. GEM. § 15 A (2) NR. 1 AÜG	71302002	AÜG	OHNE		80	N	N	5	J				
*ARBEITNEHMERÜBERLASSUNGSGESETZ - BEHARRL. WIEDERH. ENTLEIH NICHTDEUTSCHER GEM. § 15 A (2) NR. 2 AÜG	71302003	AÜG	OHNE		80	N	N	5	J				
*BESCHÄFTIGUNG VON AUSLÄNDERN OHNE GENEHMIGUNG ZU UNG. ARBEITSB. - § 10 SCHWARZARBG	71303000	SchwarzArbG	OHNE		80	N	N	5	J				

Delikt (numerisch geordnet) ** Speicherfristen ungeklärte Straftat 1 M = 1 Monat, 5 = 5 Jahre, 10 = 10 Jahre, 30 = 30 Jahre etc. Delikte mit * = inaktuelle Delikte					Kategorie	Eingabe zugelassen	INPOL-Relevanz	**Speicherfristen ungeklärte Straftat	PKS-Relevanz	Opferdelikt (O)	Schadensdelikt (S)	Versuch ausgeschlossen	Wirtschafts- kriminalität
Delikt	Schlüssel	Abk. Gesetz	Straf- bestim- mungen	Bemerkungen									
*BESCHÄFTIGUNG VON AUSLÄNDERN OHNE GENEHMIGUNG ZU UNG. ARBEITSB. - SCHW.FALL - § 10 (2) SCHWARZARBG	71303001	SchwarzArbG	OHNE		80	N	N	5	J				
SCHWARZARBEITSBEKÄMPFUNSGESETZ (SCHWARZARBG)	71303010	SchwarzArbG	OHNE		80	J	N	5	J		S	J	
*BESCHÄFTIGUNG VON AUSLÄNDERN OHNE GENEHMIGUNG IN GRÖßEREM UMFANG GEM. § 11 SCHWARZBG	71304000	SchwarzArbG	OHNE		80	N	N	5	J				
*BESCHÄFTIGUNG VON AUSLÄNDERN OHNE GENEHMIGUNG IN GR. UMFANG - BEH. WIEDERHOLT - § 11 (2) SCHWARZBG	71304001	SchwarzArbG	OHNE		80	N	N	5	J				
*ERSCHLEICHUNG VON SOZIALLEISTUNGEN I.Z.M. ERBRINGUNG VON LEISTUNGEN GEM. § 9 SCHWARZARBG	71305000	SchwarzArbG	OHNE		80	N	N	5	J				
BUNDESBANKGESETZ (BBANKG)	71401000	BBankG	OHNE		80	J	N	5	J		S	N	J
BÖRSENGESETZ	71402000	BörsG	OHNE		80	J	N	5	J		S	N	J
PFANDBRIEFGESETZ (PFANDBG)	71403000	PfandBG	OHNE		80	J	N	5	J		S	J	J
KREDITWESENGESETZ	71404000	KWG	OHNE		80	J	N	5	J		S	J	J
DEPOTGESETZ	71405000	DepotG	OHNE		80	J	N	5	J		S	J	J
WERTPAPIERHANDELSGESETZ	71406000	WpHG	OHNE		80	J	N	5	J		S	J	J
ZAHLUNGSDIENSTEAUFSICHTSGESETZ	71407000	ZAG	OHNE		80	J	N	5	J		S	J	J
*UWG (UNLAUT. WETTBEWERBG.) - VERRAT VON GESCHÄFTS- ODER BETRIEBSGEHEIMNISSEN GEM. § 17	71500099	UWG	OHNE		80	N	N	5	J				
MARKENGESETZ	71501000	MarkenG	OHNE		80	J	N	5	J		S	N	
GESCHMACKSMUSTERGESETZ	71502000	GeschmMG	OHNE		80	J	N	5	J		S	N	
GEBRAUCHSMUSTERGESETZ	71503000	GebrMG	OHNE		80	J	N	5	J		S	N	
KUNSTURHEBERGESETZ (KUNSTURHG)	71504000	KUG	OHNE		80	J	N	5	J		S	N	
URHEBERRECHTSGESETZ (URHG) - SONSTIGE STRAFTATEN - OHNE SOFTWAREPIRATERIE	71505000	UrhG	OHNE		80	J	N	5	J		S	N	

Delikt (numerisch geordnet) ** Speicherfristen ungeklärte Straftat 1 M = 1 Monat, 5 = 5 Jahre, 10 = 10 Jahre, 30 = 30 Jahre etc. Delikte mit * = inaktuelle Delikte					Kategorie	Eingabe zugelassen	INPOL-Relevanz	** Speicherfristen ungeklärte Straftat	PKS-Relevanz	Opferdelikt (O)	Schadensdelikt (S)	Versuch ausgeschlossen	Wirtschafts- kriminalität
Delikt	Schlüssel	Abk. Gesetz	Straf- bestim- mungen	Bemerkungen									
*URHEBERRECHTSGESETZ - BILDENDE/ANGEWANDTE KUNST	71505001	UrhG	OHNE		80	N	N	5	J				
PATENTGESETZ	71506000	PatG	OHNE		80	J	N	5	J		S	N	
HALBLEITERSCHUTZGESETZ	71507000	HalblSchG	OHNE		80	J	N	5	J		S	N	
URHEBERRECHTSGESETZ (URHG) - SOFTWAREPIRATERIE - PRIVATE ANWENDUNG	71510000	UrhG	OHNE		80	J	N	5	J		S	N	
URHEBERRECHTSGESETZ (URHG) - SOFTWAREPIRATERIE - GEWERBSMÄßIGES HANDELN	71520000	UrhG	OHNE		80	J	N	5	J		S	N	J
UWG (UNLAUT. WETTBEWERBG.) - VERRAT VON GESCHÄFTS-/BETRIEBSGEHEIMNISSEN GEM. § 17 (1) UND (4) UWG	71530000	UWG	OHNE		80	J	N	5	J			N	J
UWG (UNLAUT. WETTBEWERBG.) - VERRAT VON GESCHÄFTS-/BETRIEBSGEHEIMNISSEN GEM. § 17 (2) UND (4) UWG	71540000	UWG	OHNE		80	J	N	5	J			N	J
*FUTTERMITTELGESETZ	71600098		OHNE		80	N	N	5	J				
*FLEISCHHYGIENEGESETZ	71600099		OHNE		80	N	N	5	J				
GENTECHNIKGESSETZ (GENTG)	71603000	GenTG	OHNE		80	J	N	5	J			N	
SONSTIGE STRAFTATEN IM ZUSAMMENHANG MIT LEBENSMITTELN (SOWEIT NICHT UNTER ANDEREM SCHLÜSSEL)	71607900		OHNE		80	J	N	5	J			N	
*GEFLÜGELFLEISCHHYGIENEGESETZ	71607902		OHNE		80	N	N	5	J				
MILCH- UND MARGARINEGESETZ	71607903	MilchMargG	OHNE		80	N	N	5	J				
LEBENSMITTEL-, BEDARFSGEGENSTÄNDE- UND FUTTERMITTELGESETZBUCH	71610000	LFBG	OHNE		80	J	N	5	J			N	
ARZNEIMITTELGESETZ	71620099	AMG	OHNE		80	N	N	5	J				
INVERKEHRBRINGEN VON BEDENKLICHEN ARZNEIMITTELN - § 95 AMG	71621100	AMG	OHNE		80	J	N	5	J			N	

Delikt (numerisch geordnet) ** Speicherfristen ungeklärte Straftat 1 M = 1 Monat, 5 = 5 Jahre, 10 = 10 Jahre, 30 = 30 Jahre etc. Delikte mit * = inaktuelle Delikte					Kategorie	Eingabe zugelassen	INPOL-Relevanz	**Speicherfristen ungeklärte Straftat	PKS-Relevanz	Opferdelikt (O)	Schadensdelikt (S)	Versuch ausgeschlossen	Wirtschafts- kriminalität
Delikt	Schlüssel	Abk. Gesetz	Straf- bestim- mungen	Bemerkungen									
INVERKEHRBRINGEN, VERSCHREIBEN OD. ANW. BEI DRITTEN VON ARZNEIMITTELN (DOPING IM SPORT) - § 95 AMG	71621200	AMG	OHNE		80	J	N	5	J			N	
ILLEGALER HANDEL, ABGABE, BEZUG VON VERSCHREIBUNGSPFLICHTIGEN ARZNEIMITTELN - § 95 AMG	71621300	AMG	OHNE		80	J	N	5	J			N	
ILLEGALER UMGANG MIT TIERARZNEIMITTELN - § 95 AMG	71621400	AMG	OHNE		80	J	N	5	J			N	
FÄLSCHEN VON ARZNEIMITTELN - § 95 AMG	71621500	AMG	OHNE		80	J	N	5	J			N	
INVERKEHRBRINGEN VON GEFÄLSCHTEN ARZNEIMITTELN - § 95 AMG	71621600	AMG	OHNE		80	J	N	5	J			N	
BESONDERS SCHWERER FALL DES VERSTOßES GEM. § 95 (3) NR. 1, 2B UND 3 AMG	71621700	AMG	OHNE		80	J	N	5	J			N	
BESONDERS SCHWERER FALL DES VERSTOßES GEM. § 95 (3) NR. 2A AMG (DOPING IM SPORT AN MINDERJÄHRIGE)	71621800	AMG	OHNE		80	J	N	5	J			N	
SONSTIGE STRAFTATEN NACH DEM ARZNEIMITTELGESETZ GEM. § 95 AMG	71621900	AMG	OHNE		80	J	N	5	J			N	
STRAFTATEN NACH DEM ARZNEIMITTELGESETZ GEM. § 96 AMG	71622000	AMG	OHNE		80	J	N	5	J			N	
WEINGESETZ	71630000	WeinG	OHNE		80	J	N	5	J			J	
*HANDEL MIT UNEDLEN METALLEN (METALLHANDELSVERORDNUNG)	71900096		OHNE		80	N	N	5	J				
*UWG (UNLAUT. WETTBEWERBG.) - SONSTIGE STRAFTATEN OHNE § 17 UWG	71900097	UWG	OHNE		80	N	N	5	J				
*UWG (UNLAUT. WETTBEWERBG.) - PROGRESSIVE KUNDENWERBUNG GEM. § 6C	71900098	UWG	OHNE		80	N	N	5	J				

Delikt (numerisch geordnet) ** Speicherfristen ungeklärte Straftat 1 M = 1 Monat, 5 = 5 Jahre, 10 = 10 Jahre, 30 = 30 Jahre etc. Delikte mit * = inaktuelle Delikte					Kategorie	Eingabe zugelassen	INPOL-Relevanz	**Speicherfristen ungeklärte Straftat	PKS-Relevanz	Opferdelikt (O)	Schadensdelikt (S)	Versuch ausgeschlossen	Wirtschafts- kriminalität
Delikt	Schlüssel	Abk. Gesetz	Straf- bestim- mungen	Bemerkungen									
*UWG (UNLAUT. WETTBEWERBG.) - BESTECHUNG VON ANGESTELLTEN GEM. §12	71900099	UWG	OHNE		80	N	N	5	J				
RENNWETT- UND LOTTERIEGESETZ	71901000	RennwLottG	OHNE		80	J	N	5	J			J	
VERSICHERUNGAUFSICHTSGESETZ	71902000	VAG	OHNE		80	N	N	5	J				
WIRTSCHAFTSSTRAFGESETZ	71903000	WiStG	OHNE		80	N	N	5	J				
GEWERBEORDNUNG	71904000	GewO	OHNE		80	J	N	5	J			J	
SONSTIGE STRAFRECHTLICHE NEBENGESETZE AUF DEM WIRTSCHAFTSSEKTOR	71907900	WiStG	OHNE		80	J	N	5	J			N	
AUßENWIRTSCHAFTSGESETZ	71907901	AWG	OHNE		80	N	N	5	J				
*KAPITALERHÖHUNG AUS GESELLSCHAFTSMITTELN - AKTIENGESETZ	71907902	AktG	OHNE		80	N	N	5	J				
SCHULDVERSCHREIBUNGSGESETZ	71907903	SchVer schrG	OHNE		80	N	N	5	J				
BAUFORDERUNGSSICHERUNGSGESETZ - GESETZ ZUR SICHERUNG DER BAUFORDERUNGEN	71907904	BFSG	OHNE		80	J	N	5	J			J	
HEILMITTELWERBEGESETZ (HWG)	71907905	HWG	OHNE		80	J	N	5	J			J	
*ENERGIESICHERUNGSGESETZ	71907906	EnSiG	OHNE		80	N	N	5	J				
ABGABENORDNUNG	71907907	AO	OHNE		80	J	N	5	J			N	
LADENSCHLUSSGESETZ	71907908	LadSchlG	OHNE		80	N	N	5	J				
SCHIFFSBANKGESETZ	71907909	SchBkG	OHNE		80	N	N	5	J				
UWG (UNLAUT. WETTBEWERBG.) - SONSTIGE STRAFTATEN OHNE § 17 UWG	71920000	UWG	OHNE		80	J	N	5	J			J	J
*UWG (UNLAUT. WETTBEWERBG.) - PROGRESSIVE KUNDENWERBUNG GEM. § 6C	71920001	UWG	OHNE		80	N	N	5	J				
*ABSINTHGESETZ	72000090		OHNE		80	N	N	5	J				
*ANGESTELLTENVERSICHERUNGSGESETZ	72000091		OHNE		80	N	N	5	J				
*ARBEITSZEIT IN KRANKENPFLEGEANSTALTEN VO	72000093		OHNE		80	N	N	5	J				



Delikt (numerisch geordnet) ** Speicherfristen ungeklärte Straftat 1 M = 1 Monat, 5 = 5 Jahre, 10 = 10 Jahre, 30 = 30 Jahre etc. Delikte mit * = inaktuelle Delikte					Kategorie	Eingabe zugelassen	INPOL-Relevanz	**Speicherfristen ungeklärte Straftat	PKS-Relevanz	Opferdelikt (O)	Schadensdelikt (S)	Versuch ausgeschlossen	Wirtschafts- kriminalität
Delikt	Schlüssel	Abk. Gesetz	Straf- bestim- mungen	Bemerkungen									
*AUSLÄNDERGESETZ	72000094	AuslG	OHNE		50	N	N	5	J				
GEFAHRSTOFFVERORDNUNG	72000096	GefStoffVO	OHNE		80	N	N	5	J				
*HERKUNFTSBEZEICHNUNG DES HOPFENS	72000097		OHNE		80	N	N	5	J				
*KINDER- UND JUGENDHILFEGESETZ	72000098		OHNE		80	N	N	5	J				
*PASSGESETZ	72000099	PassG	OHNE		80	N	N	5	J				
VEREINSGESETZ	72000100	VereinsG	OHNE		80	J	N	5	J			J	N
VERSAMMLUNGSGESETZ	72000200	VersammlG	OHNE		80	J	N	5	J			J	N
PRESSEGESETZ (LANDESPRESSEGESETZ)	72000300	PresseG	OHNE		80	N	N	5	J				
MISSBRÄUCLICHES HERSTELLEN, VERTREIBEN ODER AUSGEBEN VON KENNZEICHEN GEM. § 22A STVG	72000500	StVG	OHNE		80	J	N	5	J			J	
ADOPTIONSVERMITTLUNGSGESETZ	72000600	AdVermiG	OHNE		80	N	N	5	J				
APOTHEKENWESENGESETZ (APOG)	72000700	ApothekerG	OHNE		80	N	N	5	J				
TELEKOMMUNIKATIONSGESETZ	72000900	TKG	OHNE		80	J	N	5	J			J	
GEWALTSCHUTZGESETZ (GEWSCHG)	72001100	GewSchG	OHNE		80	J	N	5	J			J	N
EU-BESTECHUNGSGESETZ (EUBESTG)	72001200	EUBestG	OHNE		80	J	N	5	J			N	
GESETZ ZUR BEKÄMPFUNG INTERNATIONALER BESTECHUNG (INTBESTG)	72001300	IntBestG	OHNE		80	J	N	5	J			N	
LUFTSICHERHEITSGESETZ	72001400	LuftSiG	OHNE		80	J	N	5	J			J	N
ALLE ANDEREN STRAFRECHTLICHEN NEBENGESETZE	72007900		OHNE		80	J	N	5	J			N	
*ARBEITSSTOFFVERORDNUNG	72007901	BiostoffVO	OHNE		80	N	N	5	J				
ARBEITSZEITGESETZ (ARBZG)	72007903	ArbZG	OHNE		80	N	N	5	J				
ZIVILDIENSTGESETZ	72007904	ZDG	OHNE		80	J	N	5	J			N	N
WEHRSTRAFGESETZ	72007905	WstrG	OHNE		80	J	N	5	J			N	N
BETRIEBSVERFASSUNGSGESETZ	72007906	BetrVG	OHNE		80	N	N	5	J				
BUNDESÄRZTEORDNUNG	72007907	BÄO	OHNE		80	N	N	5	J				
BUNDESAPOTHEKERORDNUNG (BAPO)	72007908	BApO	OHNE		80	N	N	5	J				
BUNDESLEISTUNGSGESETZ	72007909	BLG	OHNE		80	N	N	5	J				
BUNDESTIERÄRZTEORDNUNG	72007910	BTO	OHNE		80	N	N	5	J				

Delikt (numerisch geordnet) ** Speicherfristen ungeklärte Straftat 1 M = 1 Monat, 5 = 5 Jahre, 10 = 10 Jahre, 30 = 30 Jahre etc. Delikte mit * = inaktuelle Delikte					Kategorie	Eingabe zugelassen	INPOL-Relevanz	**Speicherfristen ungeklärte Straftat	PKS-Relevanz	Opferdelikt (O)	Schadensdelikt (S)	Versuch ausgeschlossen	Wirtschafts- kriminalität
Delikt	Schlüssel	Abk. Gesetz	Straf- bestim- mungen	Bemerkungen									
BUNDESVERTRIEBENENGESETZ	72007911	BVFG	OHNE		80	N	N	5	J				
DRUCKLUFTVERORDNUNG	72007912	DruckluftVO	OHNE		80	N	N	5	J				
EMBRYONENSCHUTZGESETZ	72007913	ESchG	OHNE		80	N	N	5	J				
GESETZ ÜBER DIE FÜHRUNG AKADEMISCHER GRADE (AKAGRG)	72007915	FüAkadGrG	OHNE		80	N	N	5	J				
GERÄTE- UND PRODUKTSICHERHEITSGESETZ (GPSG)	72007916	GSG	OHNE		80	N	N	5	J				
HEIMARBEITSGESETZ (HAG)	72007917	HArbG	OHNE		80	N	N	5	J				
ARBEITSSCHUTZGESETZ (ARBSCHG)	72007918	ArbSchG	OHNE		80	N	N	5	J				
JUGENDARBEITSSCHUTZGESETZ (JARBSCHG)	72007919	JArbSchG	OHNE		80	N	N	5	J				
KASTRATIONSGESETZ (KASTRG)	72007920	KastG	OHNE		80	N	N	5	J				
LUFTVERKEHRSGESETZ	72007921	LuftVG	OHNE		80	J	N	5	J			J	N
MUTTERSCHUTZGESETZ (MUSCHG)	72007922	MuSchG	OHNE		80	N	N	5	J				
GESETZ ZUM SCHUTZ DEUTSCHEN KULTURGUTES GEGEN ABWANDERUNG (KULTGSCHG)	72007923	KultgSchG	OHNE		80	N	N	5	J				
KULTURGÜTERRÜCKGABEGESETZ (KULTGÜRÜCKG)	72007924	KultGüRückG	OHNE		80	N	N	5	J				
SEEMANNSGESETZ	72007925	SeemG	OHNE		80	N	N	5	J				
GESETZ ZUR SICHERUNG UND ERLEICHTERUNG DER AUFGABEN DER KOMMISSION DER UN (UNERLG)	72007926	UNKommAufg SiEriG	OHNE		80	N	N	5	J				
GESETZ BETREFFEND DIE BESTRAFUNG DES SKLAVENRAUBES UND DES SKLAVENHANDELS (SKLHG)	72007927	SklavenraubG	OHNE		80	N	J	30	J				
SORTENSCHUTZGESETZ	72007928	SortSchG	OHNE		80	N	N	5	J				
VÖLKERSTRAFGESETZBUCH (VSTGB)	72007929	VStGB	OHNE		80	N	J	30	J				
UMWELTHAFTUNGSGESETZ	72007930	UmweltHG	OHNE		80	N	N	5	J				
ZAHNHEILKUNDEGESETZ (ZHG)	72007931	ZahnHKG	OHNE		80	N	N	5	J				
JUGENDSCHUTZGESETZ - STRAFTATEN GEM. § 27 (2) JUSCHG	72100000	JuSchG	OHNE		80	J	N	5	J			J	N

<b>Delikt</b> (numerisch geordnet) ** Speicherfristen ungeklärte Straftat 1 M = 1 Monat, 5 = 5 Jahre, 10 = 10 Jahre, 30 = 30 Jahre etc. Delikte mit * = inaktuelle Delikte					Kategorie	Eingabe zugelassen	INPOL- Relevanz	**Speicherfristen ungeklärte Straftat	PKS- Relevanz	Opferdelikt (O)	Schadensdelikt (S)	Versuch ausgeschlossen	Wirtschafts- kriminalität
Delikt	Schlüssel	Abk. Gesetz	Straf- bestim- mungen	Bemerkungen									
JUGENDSCHUTZGESETZ - STRAFTATEN GEM. § 27 (1) JUSCHG	72200000	JuSchG	OHNE		80	J	N	5	J			J	N
PASSGESETZ	72400000	PassG	OHNE		80	J	N	5	J			N	N
UNERLAUBTE EINREISE GEM. § 95 (1) NR. 3 AUFENTHG	72511000	AufenthG	OHNE		50	J	N	5	J			N	N
UNERLAUBTE WIEDEREINREISE NACH AUSWEISUNG/ABSCHIEBUNG GEM. § 95 (2) NR. 1A AUFENTHG	72512000	AufenthG	OHNE		50	J	N	5	J			N	N
*AUSLÄNDERGESETZ - EINSCHLEPPEN UND EINSCHLEUSEN	72520099	AufenthG	OHNE		50	N	N	5	J				
EINSCHLEUSEN VON AUSLÄNDERN GEM. § 96 (1) AUFENTHG	72521000	AufenthG	OHNE		50	J	N	5	J			N	N
*EINSCHLEUSEN VON AUSLÄNDERN - MIT VERMÖGENSVORTEIL - GEM. § 96 (1) NR. 1 AUFENTHG	72521001	AufenthG	OHNE		50	N	N	5	J				
*EINSCHLEUSEN VON AUSLÄNDERN - WIEDERH./ZU GUNST. V. MEHREREN - GEM. § 96 (1) NR. 2 AUFENTHG	72521002	AufenthG	OHNE		50	N	N	5	J				
EINSCHLEUSEN VON AUSLÄNDERN GEM. § 96 (2) AUFENTHG	72522000	AufenthG	OHNE		50	J	N	5	J			N	N
*EINSCHLEUSEN VON AUSLÄNDERN - GEWERBSMÄßIG - GEM. § 96 (2) NR. 1 AUFENTHG	72522001	AufenthG	OHNE		50	N	N	5	J				
*EINSCHLEUSEN VON AUSLÄNDERN - ALS MITGLIED EINER BANDE - GEM. § 96 (2) NR. 2 AUFENTHG	72522002	AufenthG	OHNE		50	N	N	5	J				
*EINSCHLEUSEN VON AUSLÄNDERN - ÜBRIGE QUALIFIZIERUNGEN GEM. § 96 (2) NR. 3 FF AUFENTHG	72522003	AufenthG	OHNE		50	N	N	5	J				
*ERSCHLEICHEN EINES AUFENTHALTSTITELS DURCH SCHEINEHE	72530098	AufenthG	OHNE		50	N	N	5	J				

Delikt (numerisch geordnet) ** Speicherfristen ungeklärte Straftat 1 M = 1 Monat, 5 = 5 Jahre, 10 = 10 Jahre, 30 = 30 Jahre etc. Delikte mit * = inaktuelle Delikte					Kategorie	Eingabe zugelassen	INPOL- Relevanz	** Speicherfristen ungeklärte Straftat	PKS- Relevanz	Opferdelikt (O)	Schadensdelikt (S)	Versuch ausgeschlossen	Wirtschafts- kriminalität
Delikt	Schlüssel	Abk. Gesetz	Straf- bestim- mungen	Bemerkungen									
*ERSCHLEICHEN AUFENTHALTSTITEL - SONSTIGE UNRICHTIGE ANGABEN (AUßER SCHEINEHE)	72530099	AufenthG	OHNE		50	N	N	5	J				
ERSCHLEICHEN EINES AUFENTHALTSTITELS (VISUM) - SCHEINEHE - § 95 (2) NR. 2 AUFENTHG	72531100	AufenthG	OHNE		50	J	N	5	J			N	N
ERSCHLEICHEN EINES AUFENTHALTSTITELS (VISUM) - SONST. BEGEHUNG - § 95 (2) NR. 2 AUFENTHG	72531200	AufenthG	OHNE		50	J	N	5	J			N	N
ERSCHLEICHEN EINES AUFENTHALTSTITELS (AE-ERL./NIEDERL.-BEF.) - SCHEINEHE - § 95 (2) NR. 2 AUFENTHG	72532100	AufenthG	OHNE		50	J	N	5	J			N	N
ERSCHLEICHEN EINES AUFENTHALTSTITELS (AE-ERL./NIEDERL.-BEF.) - SONST.BEG.- § 95 (2) NR. 2 AUFENTHG	72532200	AufenthG	OHNE		50	J	N	5	J			N	N
EINSCHLEUSEN MIT TODESFOLGE GEM. § 97 (1) AUFENTHG	72541000	AufenthG	OHNE		50	J	J	30	J	O		N	N
GEWERBS- UND BANDENMÄßIGES EINSCHLEUSEN VON AUSLÄNDERN GEM. § 97 (2) AUFENTHG	72542000	AufenthG	OHNE	Mindestens 2 Tatverdächtige	50	J	J	5	J			N	N
*ASYLVERFAHRENSGESETZ - NICHTBEFOLGUNG DER WEITERLEITUNG	72550098	AsylVfG	OHNE		50	N	N	5	J				
*ASYLVERFAHRENSGESETZ - ENTZIEHUNG DER IDENTITÄTSFESTSTELLUNG	72550099	AsylVfG	OHNE		50	N	N	5	J				
ASYLVERFAHRENSGESETZ - STRAFTATEN GEM. § 84 ASYLVFG	72551000	AsylVfG	OHNE		50	J	N	5	J			N	N
*ASYLVERFAHRENSGESETZ - VERLEITUNG ZUR MISSBR. ANTRAGSTELLUNG GEM. § 84 (1) ASYLVFG	72551001	AsylVfG	OHNE		50	N	N	5	J				

<b>Delikt</b> (numerisch geordnet) ** Speicherfristen ungeklärte Straftat 1 M = 1 Monat, 5 = 5 Jahre, 10 = 10 Jahre, 30 = 30 Jahre etc. Delikte mit * = inaktuelle Delikte					Kategorie	Eingabe zugelassen	INPOL- Relevanz	**Speicherfristen ungeklärte Straftat	PKS- Relevanz	Opferdelikt (O)	Schadensdelikt (S)	Versuch ausgeschlossen	Wirtschafts- kriminalität
Delikt	Schlüssel	Abk. Gesetz	Straf- bestim- mungen	Bemerkungen									
*ASYLVERFAHRENSGESETZ - VERLEITUNG ZUR MISSBR. ANTR. - VERMÖGENSVORTEIL GEM. § 84 (2) NR. 1 ASYLVFG	72551002	AsylVfG	OHNE		50	N	N	5	J				
*ASYLVERFAHRENSGESETZ - VERLEITUNG ZUR MISSBR. ANTR. - WIEDERHOLT, ETC. GEM. § 84 (2) NR. 2 ASYLVFG	72551003	AsylVfG	OHNE		50	N	N	5	J				
*ASYLVERFAHRENSGESETZ - VERLEITUNG ZUR MISSBR. ANTR. - GEWERBSMÄßIG GEM. § 84 (3) NR. 1 ASYLVFG	72551004	AsylVfG	OHNE		50	N	N	5	J				
*ASYLVERFAHRENSGESETZ - VERLEITUNG ZUR MISSBR. ANTR. - ALS BANDENMITGL. GEM. § 84 (3) NR. 2 ASYLVFG	72551005	AsylVfG	OHNE		50	N	N	5	J				
ASYLVERFAHRENSGESETZ - STRAFTATEN GEM. § 85 ASYLVFG	72552000	AsylVfG	OHNE		50	J	N	5	J			N	N
*ASYLVERFAHRENSGESETZ - NICHTBEFOLGEN EINER ZUWEISUNGSVERFÜGUNG GEM. § 85 NR. 1 ASYLVFG	72552001	AsylVfG	OHNE		50	N	N	5	J				
*ASYLVERFAHRENSGESETZ - WIEDERH. ZUWIDERHANDLUNG GG. AUFENTHALTSBESCHRÄNKUNG GEM. § 85 NR. 2 ASYLVFG	72552002	AsylVfG	OHNE		50	N	N	5	J				
*ASYLVERFAHRENSGESETZ - ILLEGALE ERWERBSTÄTIGKEIT GEM. § 85 NR. 3 UND 5 ASYLVFG	72552003	AsylVfG	OHNE		50	N	N	5	J				
*ASYLVERFAHRENSGESETZ - NICHT RECHTZEITIGES NACHKOMMEN EINER ANORDNUNG GEM. § 85 NR. 4 ASYLVFG	72552004	AsylVfG	OHNE		50	N	N	5	J				
ASYLVERFAHRENSGESETZ - VERLEITUNG ZUR MISSBR. ANTR. - GEWERBS- UND BANDENMÄßIG GEM. § 84A ASYLVFG	72560000	AsylVfG	OHNE	Mindestens 2 Tatverdächtige	50	J	J	5	J			N	N

Delikt (numerisch geordnet) ** Speicherfristen ungeklärte Straftat 1 M = 1 Monat, 5 = 5 Jahre, 10 = 10 Jahre, 30 = 30 Jahre etc. Delikte mit * = inaktuelle Delikte					Kategorie	Eingabe zugelassen	INPOL- Relevanz	**Speicherfristen ungeklärte Straftat	PKS- Relevanz	Opferdelikt (O)	Schadensdelikt (S)	Versuch ausgeschlossen	Wirtschafts- kriminalität
Delikt	Schlüssel	Abk. Gesetz	Straf- bestim- mungen	Bemerkungen									
ILLEGALER AUFENTHALT - SONST. VERGEHEN (OHNE ERWERBSTÄTIGKEIT) GEM. § 95 (1) NR. 1 U. 2 AUFENTHG	72571001	AufenthG	OHNE		50	J	N	5	J			N	N
ILLEGALER AUFENTHALT - ILLEG. ERWERBSTÄTIGKEIT GEM. § 95 (1) NR. 1 U. 2 AUFENTHG	72571002	AufenthG	OHNE		50	J	N	5	J			N	N
ILLEGALER AUFENTHALT - NACH AUSWEISUNG/ ABSCHIEBUNG GEM. § 95 (2) NR. 1B AUFENTHG	72572000	AufenthG	OHNE		50	J	N	5	J			N	N
FREIZÜGIGKEITSGESETZ/EU - STRAFTAT GEM. § 9 FREIZÜGIGKEITSGESETZ/EU	72580000	FreizügG/EU	OHNE		50	J	N	5	J			N	N
AUFENTHALTSGESETZ - SONSTIGE VERSTÖßE GEM. § 95 AUFENTHG	72590000	AufenthG	OHNE		50	J	N	5	J			N	N
*VERSTOß GG. AUFLAGEN/ANORDNUNG (OHNE POLIT. BETÄTIGUNG) GEM. § 95 (1) NR. 4, 5, 6A U. 7 AUFENTHG	72590001	AufenthG	OHNE		50	N	N	5	J				
*VERSTOß GEGEN AUFLAGEN I.V.M. POLITISCHER BETÄTIGUNG GEM. § 95 (1) NR. 4 AUFENTHG	72590002	AufenthG	OHNE		50	N	N	5	J				
*NICHTDULDUNG VON ED- UND SONSTIGEN IDENTIFIZIERUNGSMABNAHMEN GEM. § 95 (1) NR. 6 AUFENTHG	72590003	AufenthG	OHNE		50	N	N	5	J				
*MITGLIED IN EINER GEHEIM GEHALTENEN VEREINIGUNG ODER GRUPPE GEM. § 95 (1) NR. 8 AUFENTHG	72590004	AufenthG	OHNE		50	N	N	5	J				
*AUSLÄNDERGESETZ - AUFENTHALT OHNE PASS/AUSWEISERSATZ	72590096	AuslG	OHNE		50	N	N	5	J				
*AUSLÄNDERGESETZ - ERSCHLEICHEN DES AUFENTHALTS ODER DER DULDUNG (AUßER SCHEINEHE)	72590097	AuslG	OHNE		50	N	N	5	J				
*AUSLÄNDERGESETZ - ILLEGALE ARBEITSAUFNAHME	72590098	AuslG	OHNE		50	N	N	5	J				

Delikt (numerisch geordnet) ** Speicherfristen ungeklärte Straftat 1 M = 1 Monat, 5 = 5 Jahre, 10 = 10 Jahre, 30 = 30 Jahre etc. Delikte mit * = inaktuelle Delikte					Kategorie	Eingabe zugelassen	INPOL- Relevanz	**Speicherfristen ungeklärte Straftat	PKS- Relevanz	Opferdelikt (O)	Schadensdelikt (S)	Versuch ausgeschlossen	Wirtschafts- kriminalität
Delikt	Schlüssel	Abk. Gesetz	Straf- bestim- mungen	Bemerkungen									
*AUSLÄNDERGESETZ - UNERLAUBTE EINREISE/AUFENTHALT AUSGEWIESENER/ABGESCHOBENER AUSLÄNDER	72590099	AuslG	OHNE		50	N	N	5	J				
SPRENGSTOFFGESETZ	72610000	SprengG	OHNE		60	J	N	5	J			J	
WAFFENGESETZ	72620000	WaffG	OHNE		60	J	N	5	J			N	N
WAFFENGESETZ - ILLEGALES FÜHREN EINER SCHUSSWAFFE	72620001	WaffG	OHNE		60	J	N	5	J			N	N
WAFFENGESETZ - ILLEGALER BESITZ EINER SCHUSSWAFFE	72620002	WaffG	OHNE		60	J	N	5	J			N	N
WAFFENGESETZ - ILLEGALER WAFFENHANDEL	72620003	WaffG	OHNE		60	J	N	5	J			N	N
WAFFENGESETZ - ILLEGALE HERSTELLUNG VON WAFFEN UND MUNITION	72620004	WaffG	OHNE		60	J	N	5	J			N	N
WAFFENGESETZ - ILLEGALE EINFUHR UND SCHMUGGEL VON WAFFEN UND MUNITION	72620005	WaffG	OHNE		60	J	N	5	J			N	N
WAFFENGESETZ - ILLEGALE HERSTELLUNG, HANDEL UND SCHMUGGEL ALS MITGLIED EINER BANDE	72620006	WaffG	OHNE	Mindestens 2 Tatverdächtige	60	J	N	5	J			N	N
KRIEGSWAFFENKONTROLLGESETZ	72630000	KrWaffKontrG	OHNE		60	J	N	5	J			N	
DATENSCHUTZGESETZ - LAND (LD SG)	72801000	LD SG	OHNE		80	J	N	5	J			J	
DATENSCHUTZGESETZ - BUND (BD SG)	72802000	BD SG	OHNE		80	J	N	5	J			J	
ALLGEMEINER VERSTOß GG. § 29 BTMG - MIT HEROIN	73110000	BtMG	OHNE		70	J	N	5	J			N	N
ALLGEMEINER VERSTOß GG. § 29 BTMG - MIT CRACK	73120100	BtMG	OHNE		70	J	N	5	J			N	N
ALLGEMEINER VERSTOß GG. § 29 BTMG - MIT KOKAIN	73120200	BtMG	OHNE		70	J	N	5	J			N	N
ALLGEMEINER VERSTOß GG. § 29 BTMG - MIT LSD	73130000	BtMG	OHNE		70	J	N	5	J			N	N

<b>Delikt</b> (numerisch geordnet) ** Speicherfristen ungeklärte Straftat 1 M = 1 Monat, 5 = 5 Jahre, 10 = 10 Jahre, 30 = 30 Jahre etc. Delikte mit * = inaktuelle Delikte					Kategorie	Eingabe zugelassen	INPOL-Relevanz	**Speicherfristen ungeklärte Straftat	PKS-Relevanz	Opferdelikt (O)	Schadensdelikt (S)	Versuch ausgeschlossen	Wirtschafts- kriminalität
Delikt	Schlüssel	Abk. Gesetz	Straf- bestim- mungen	Bemerkungen									
ALLGEMEINER VERSTOß GG. § 29 BTMG - MIT AMPHETAMIN/METHAMPH. (PULVER ODER FLÜSSIG)	73140000	BtMG	OHNE		70	J	N	5	J			N	N
ALLGEMEINER VERSTOß GG. § 29 BTMG - MIT AMPHETAMIN/METHAMPH. (TABLETTEN/KAPSELN-ECSTASY)	73150000	BtMG	OHNE		70	J	N	5	J			N	N
ALLGEMEINER VERSTOß GG. § 29 BTMG - MIT CANNABIS (EINSCHLIEßLICH ZUBEREITUNGEN)	73180000	BtMG	OHNE		70	J	N	5	J			N	N
ALLGEMEINER VERSTOß GG. § 29 BTMG - MIT SONSTIGEN BTM	73190000	BtMG	OHNE		70	J	N	5	J			N	N
GRUNDSTOFFÜBERWACHUNGSGESETZ	73190001	GÜG	OHNE		70	N	N	5	J				
ILLEGALER HANDEL MIT BTM GEM. § 29 BTMG - HEROIN	73211000	BtMG	OHNE		70	J	N	5	J			N	N
SCHMUGGEL VON BTM GEM. § 29 BTMG - HEROIN	73212000	BtMG	OHNE		70	J	J	5	J			N	N
ILLEGALER HANDEL MIT BTM GEM. § 29 BTMG - CRACK	73221100	BtMG	OHNE		70	J	N	5	J			N	N
ILLEGALER HANDEL MIT BTM GEM. § 29 BTMG - KOKAIN	73221200	BtMG	OHNE		70	J	N	5	J			N	N
SCHMUGGEL VON BTM GEM. § 29 BTMG - CRACK	73222100	BtMG	OHNE		70	J	N	5	J			N	N
SCHMUGGEL VON BTM GEM. § 29 BTMG - KOKAIN	73222200	BtMG	OHNE		70	J	J	5	J			N	N
ILLEGALER HANDEL MIT BTM GEM. § 29 BTMG - LSD	73231000	BtMG	OHNE		70	J	N	5	J			N	N
SCHMUGGEL VON BTM GEM. § 29 BTMG - LSD	73232000	BtMG	OHNE		70	J	J	5	J			N	N
ILLEGALER HANDEL MIT BTM GEM. § 29 BTMG - AMPHETAMIN/METHAMPH. (PULVER ODER FLÜSSIG)	73241000	BtMG	OHNE		70	J	N	5	J			N	N



<b>Delikt</b> (numerisch geordnet) ** Speicherfristen ungeklärte Straftat 1 M = 1 Monat, 5 = 5 Jahre, 10 = 10 Jahre, 30 = 30 Jahre etc. Delikte mit * = inaktuelle Delikte					Kategorie	Eingabe zugelassen	INPOL- Relevanz	**Speicherfristen ungeklärte Straftat	PKS- Relevanz	Opferdelikt (O)	Schadensdelikt (S)	Versuch ausgeschlossen	Wirtschafts- kriminalität
Delikt	Schlüssel	Abk. Gesetz	Straf- bestim- mungen	Bemerkungen									
SCHMUGGEL VON BTM GEM. § 29 BTMG - AMPHETAMIN/METHAMPH. (PULVER ODER FLÜSSIG)	73242000	BtMG	OHNE		70	J	J	5	J			N	N
ILLEGALER HANDEL MIT BTM GEM. § 29 BTMG - AMPHETAMIN/METHAMPH. (TABLETTEN/KAPSELN-ECSTASY)	73251000	BtMG	OHNE		70	J	N	5	J			N	N
SCHMUGGEL VON BTM GEM. § 29 BTMG - AMPHETAMIN/METHAMPH. (TABLETTEN/KAPSELN-ECSTASY)	73252000	BtMG	OHNE		70	J	J	5	J			N	N
ILLEGALER HANDEL MIT BTM GEM. § 29 BTMG - CANNABIS (EINSCHLIEßLICH ZUBEREITUNGEN)	73281000	BtMG	OHNE		70	J	N	5	J			N	N
SCHMUGGEL VON BTM GEM. § 29 BTMG - CANNABIS (EINSCHLIEßLICH ZUBEREITUNGEN)	73282000	BtMG	OHNE		70	J	J	5	J			N	N
ILLEGALER HANDEL MIT BTM GEM. § 29 BTMG - SONSTIGES BTM	73291000	BtMG	OHNE		70	J	N	5	J			N	N
SCHMUGGEL VON BTM GEM. § 29 BTM - SONSTIGES BTM	73292000	BtMG	OHNE		70	J	J	5	J			N	N
ILLEGALE EINFUHR VON BTM GEM. § 30 (1) NR. 4 BTMG - HEROIN	73310000	BtMG	OHNE		70	J	J	30	J			N	N
ILLEGALE EINFUHR VON BTM GEM. § 30 (1) NR. 4 BTMG - CRACK	73320100	BtMG	OHNE		70	J	J	30	J			N	N
ILLEGALE EINFUHR VON BTM GEM. § 30 (1) NR. 4 BTMG - KOKAIN	73320200	BtMG	OHNE		70	J	J	30	J			N	N
ILLEGALE EINFUHR VON BTM GEM. § 30 (1) NR. 4 BTMG - LSD	73330000	BtMG	OHNE		70	J	J	30	J			N	N
ILLEGALE EINFUHR VON BTM GEM. § 30 (1) NR. 4 BTMG - AMPHETAMIN/METHAMPH. (PULVER ODER FLÜSSIG)	73340000	BtMG	OHNE		70	J	J	30	J			N	N

<b>Delikt</b> (numerisch geordnet) ** Speicherfristen ungeklärte Straftat 1 M = 1 Monat, 5 = 5 Jahre, 10 = 10 Jahre, 30 = 30 Jahre etc. Delikte mit * = inaktuelle Delikte					Kategorie	Eingabe zugelassen	INPOL- Relevanz	**Speicherfristen ungeklärte Straftat	PKS- Relevanz	Opferdelikt (O)	Schadensdelikt (S)	Versuch ausgeschlossen	Wirtschafts- kriminalität
Delikt	Schlüssel	Abk. Gesetz	Straf- bestim- mungen	Bemerkungen									
ILLEGALE EINFUHR VON BTM GEM. § 30 (1) NR. 4 BTMG - AMPHETAMIN/METHAMPH. (TABLETTEN/KAPSELN-ECSTASY)	73350000	BtMG	OHNE		70	J	J	30	J			N	N
ILLEGALE EINFUHR VON BTM GEM. § 30 (1) NR. 4 BTMG - CANNABIS (EINSCHLIEßLICH ZUBEREITUNGEN)	73380000	BtMG	OHNE		70	J	J	30	J			N	N
ILLEGALE EINFUHR VON BTM GEM. § 30 (1) NR. 4 BTMG - SONSTIGES BTM	73390000	BtMG	OHNE		70	J	J	30	J			N	N
ILLEGALER ANBAU/HERSTELLUNG VON BTM GEM. § 29 (1) NR. 1 BTMG	73410000	BtMG	OHNE		70	J	J	30	J			N	N
*ILLEGALER ANBAU VON SONSTIGEM BTM GEM. § 29 BTMG	73410001	BtMG	OHNE		70	N	N	5	J				
*ILLEGALE HERSTELLUNG VON SONSTIGEM BTM GEM. § 29 BTMG	73410002	BtMG	OHNE		70	N	N	5	J				
BTM-ANBAU, -HERSTELLUNG UND -HANDEL ALS MITGLIED EINER BANDE GEM. § 30 (1) NR. 1 BTMG	73421000	BtMG	OHNE		70	J	J	30	J			N	N
STRAFTATEN GEM. § 30A BTMG	73422000	BtMG	OHNE		70	J	J	30	J			N	N
*BTM-ANBAU, -HERSTELLUNG UND HANDEL IN NICHT GERINGER MENGE ALS MITGLIED EINER BANDE GEM. § 30 BTMG	73422001	BtMG	OHNE		70	N	J	30	J				
*BTM - EIN- UND AUSFUHR IN NICHT GERINGER MENGE ALS MITGLIED EINER BANDE GEM. § 30 BTMG	73422002	BtMG	OHNE		70	N	J	30	J				
BEREITSTELLUNG VON GELDMITTELN ODER ANDERE VERMÖGENSGEGENSTÄNDEN - § 29 (1) NR. 13 BTMG	73430000	BtMG	OHNE		70	J	N	5	J			N	N
WERBUNG FÜR BTM GEM. § 29 (1) NR. 8 BTMG	73440000	BtMG	OHNE		70	J	J	5	J			N	N

<b>Delikt</b> (numerisch geordnet) ** Speicherfristen ungeklärte Straftat 1 M = 1 Monat, 5 = 5 Jahre, 10 = 10 Jahre, 30 = 30 Jahre etc. Delikte mit * = inaktuelle Delikte					Kategorie	Eingabe zugelassen	INPOL- Relevanz	**Speicherfristen ungeklärte Straftat	PKS- Relevanz	Opferdelikt (O)	Schadensdelikt (S)	Versuch ausgeschlossen	Wirtschafts- kriminalität
Delikt	Schlüssel	Abk. Gesetz	Straf- bestim- mungen	Bemerkungen									
ABGABE, VERABREICHUNG ODER ÜBERLASSUNG VON BTM AN MINDERJÄHRIGE - § 29A (1) NR. 1 BTMG	73451000	BtMG	OHNE		70	J	J	30	J			N	N
ABGABE, VERABREICHUNG ODER ÜBERLASSUNG VON BTM AN MINDERJÄHRIGE - GEWERBSM. - § 30 (1) NR. 2 BTMG	73452000	BtMG	OHNE		70	J	J	30	J			N	N
LEICHTFERTIGE VERURSACHUNG DES TODES EINES ANDEREN DURCH ABGABE VON BTM - § 30 (1) NR. 3 BTMG	73460000	BtMG	OHNE		70	J	J	30	J	O		J	N
ILLEGALE VERSCHREIBUNG UND VERABREICHUNG VON BTM DURCH ÄRZTE - § 29 (1) NR. 6 BTMG	73470000	BtMG	OHNE		70	J	N	5	J			N	N
*ILLEG. ABGABE/BESITZ - NICHT GER. MENGE BTM - § 29A (1) NR.2 BTMG - HEROIN	73480093	BtMG	OHNE		70	N	N	30	J				
*ILLEG. ABGABE/BESITZ - NICHT GER. MENGE BTM - § 29A (1) NR.2 BTMG - KOKAIN/CRACK	73480094	BtMG	OHNE		70	N	N	30	J				
*ILLEG. ABGABE/BESITZ - NICHT GER. MENGE BTM - § 29A (1) NR.2 BTMG - LSD	73480095	BtMG	OHNE		70	N	N	30	J				
*ILLEG. ABGABE/BESITZ - NICHT GER. MENGE BTM - § 29A (1) NR.2 BTMG - AMPH./METH. (PULVER/FLÜSSIG)	73480096	BtMG	OHNE		70	N	N	30	J				
*ILLEG. ABGABE/BESITZ - NICHT GER. MENGE BTM - § 29A (1) NR.2 BTMG - AMPH./METH. (TAB./KAP.-ECSTASY)	73480097	BtMG	OHNE		70	N	N	30	J				
*ILLEG. ABGABE/BESITZ - NICHT GER. MENGE BTM - § 29A (1) NR.2 BTMG - CANNABIS (UND ZUBEREITUNG)	73480098	BtMG	OHNE		70	N	N	30	J				

<b>Delikt</b> (numerisch geordnet) ** Speicherfristen ungeklärte Straftat 1 M = 1 Monat, 5 = 5 Jahre, 10 = 10 Jahre, 30 = 30 Jahre etc. Delikte mit * = inaktuelle Delikte					Kategorie	Eingabe zugelassen	INPOL- Relevanz	**Speicherfristen ungeklärte Straftat	PKS- Relevanz	Opferdelikt (O)	Schadensdelikt (S)	Versuch ausgeschlossen	Wirtschafts- kriminalität
Delikt	Schlüssel	Abk. Gesetz	Straf- stim- mungen	Bemerkungen									
*ILLEG. ABGABE/BESITZ - NICHT GER. MENGE BTM - § 29A (1) NR. 2 BTMG - SONSTIGES BTM	73480099	BtMG	OHNE		70	N	N	30	J				
ILLEGALE ABGABE/BESITZ - NICHT GER. MENGE BTM - § 29A (1) NR.2 BTMG - HEROIN	73481100	BtMG	OHNE		70	J	J	30	J			N	N
ILLEGALE ABGABE/BESITZ - NICHT GER. MENGE BTM - § 29A (1) NR.2 BTMG - KOKAIN/CRACK	73481200	BtMG	OHNE		70	J	J	30	J			N	N
ILLEGALE ABGABE/BESITZ - NICHT GER. MENGE BTM - § 29A (1) NR.2 BTMG - LSD	73481300	BtMG	OHNE		70	J	J	30	J			N	N
ILLEGALE ABGABE/BESITZ - NICHT GER. MENGE BTM - § 29A (1) NR.2 BTMG - AMPH./METH. (PULVER/FLÜSSIG)	73481400	BtMG	OHNE		70	J	J	30	J			N	N
ILLEGALE ABGABE/BESITZ - NICHT GER. MENGE BTM - § 29A (1) NR.2 BTMG - AMPH./METH.(TAB./KAP.-ECSTASY)	73481500	BtMG	OHNE		70	J	J	30	J			N	N
ILLEGALE ABGABE/BESITZ - NICHT GER. MENGE BTM - § 29A (1) NR.2 BTMG - CANNABIS (UND ZUBEREITUNG)	73481800	BtMG	OHNE		70	J	J	30	J			N	N
ILLEGALE ABGABE/BESITZ - NICHT GER. MENGE BTM - § 29A (1) NR. 2 BTMG - SONSTIGES BTM	73481900	BtMG	OHNE		70	J	J	30	J			N	N
ILLEGALER HANDEL - NICHT GER. MENGE BTM - § 29A (1) NR.2 BTMG - HEROIN	73482100	BtMG	OHNE		70	J	J	30	J			N	N
ILLEGALER HANDEL - NICHT GER. MENGE BTM - § 29A (1) NR.2 BTMG - KOKAIN/CRACK	73482200	BtMG	OHNE		70	J	J	30	J			N	N
ILLEGALER HANDEL - NICHT GER. MENGE BTM - § 29A (1) NR.2 BTMG - LSD	73482300	BtMG	OHNE		70	J	J	30	J			N	N

<b>Delikt</b> (numerisch geordnet) ** Speicherfristen ungeklärte Straftat 1 M = 1 Monat, 5 = 5 Jahre, 10 = 10 Jahre, 30 = 30 Jahre etc. Delikte mit * = inaktuelle Delikte					Kategorie	Eingabe zugelassen	INPOL- Relevanz	**Speicherfristen ungeklärte Straftat	PKS- Relevanz	Opferdelikt (O)	Schadensdelikt (S)	Versuch ausgeschlossen	Wirtschafts- kriminalität
Delikt	Schlüssel	Abk. Gesetz	Straf- bestim- mungen	Bemerkungen									
ILLEGALER HANDEL - NICHT GER. MENGE BTM - § 29A (1) NR.2 BTMG - AMPH./METH. (PULVER/FLÜSSIG)	73482400	BtMG	OHNE		70	J	J	30	J			N	N
ILLEGALER HANDEL - NICHT GER. MENGE BTM - § 29A (1) NR.2 BTMG - AMPH./METH. (TAB./KAP.-ECSTASY)	73482500	BtMG	OHNE		70	J	J	30	J			N	N
ILLEGALER HANDEL - NICHT GER. MENGE BTM - § 29A (1) NR.2 BTMG - CANNABIS (UND ZUBEREITUNG)	73482800	BtMG	OHNE		70	J	J	30	J			N	N
ILLEGALER HANDEL - NICHT GER. MENGE BTM - § 29A (1) NR.2 BTMG - SONSTIGES BTM	73482900	BtMG	OHNE		70	J	J	30	J			N	N
ILLEGALE HERSTELLUNG - NICHT GER. MENGE BTM - § 29A (1) NR.2 BTMG - HEROIN	73484100	BtMG	OHNE		70	J	J	30	J			N	N
ILLEGALE HERSTELLUNG - NICHT GER. MENGE BTM - § 29A (1) NR.2 BTMG - KOKAIN/CRACK	73484200	BtMG	OHNE		70	J	J	30	J			N	N
ILLEGALE HERSTELLUNG - NICHT GER. MENGE BTM - § 29A (1) NR.2 BTMG - LSD	73484300	BtMG	OHNE		70	J	J	30	J			N	N
ILLEGALE HERSTELLUNG - NICHT GER. MENGE BTM - § 29A (1) NR.2 BTMG - AMPH./METH. (PULVER/FLÜSSIG)	73484400	BtMG	OHNE		70	J	J	30	J			N	N
ILLEGALE HERSTELLUNG - NICHT GER. MENGE BTM - § 29A (1) NR.2 BTMG - AMPH./METH. (TAB./KAP.-ECSTASY)	73484500	BtMG	OHNE		70	J	J	30	J			N	N
ILLEGALE HERSTELLUNG - NICHT GER. MENGE BTM - § 29A (1) NR.2 BTMG - CANNABIS (UND ZUBEREITUNG)	73484800	BtMG	OHNE		70	J	J	30	J			N	N
ILLEGALE HERSTELLUNG - NICHT GER. MENGE BTM - § 29A (1) NR.2 BTMG - SONSTIGES BTM	73484900	BtMG	OHNE		70	J	J	30	J			N	N

Delikt (numerisch geordnet) ** Speicherfristen ungeklärte Straftat 1 M = 1 Monat, 5 = 5 Jahre, 10 = 10 Jahre, 30 = 30 Jahre etc. Delikte mit * = inaktuelle Delikte					Kategorie	Eingabe zugelassen	INPOL-Relevanz	**Speicherfristen ungeklärte Straftat	PKS-Relevanz	Opferdelikt (O)	Schadensdelikt (S)	Versuch ausgeschlossen	Wirtschafts- kriminalität
Delikt	Schlüssel	Abk. Gesetz	Straf- bestim- mungen	Bemerkungen									
TRANSPLANTATIONSGESETZ (TPG)	74000100	TPK	OHNE		80	J	N	5	J			N	
HUNDEVERBRINGUNGS- UND - EINFUHRBESCHRÄNKUNGSGESETZ (HUNDVERBEINFG)	74000200	HVerbEinfG	OHNE		80	J	N	5	J			N	
HEILPRAKTIKERGESETZ (HEILPRG)	74000300	HPG	OHNE		80	J	N	5	J			J	
SONSTIGE STRAFRECHTLICHE NEBENGESETZE AUF DEM UMWELTSEKTOR (OHNE LEBENSMITTEL)	74007900		OHNE		80	J	N	5	J			N	
CHEMIKALIENGESETZ	74100099	ChemG	OHNE		80	N	N	5	J				
CHEMIKALIENGESETZ - STRAFTATEN NACH § 27 CHEMG I.V.M. DER GEFAHRSTOFFVO	74100100	GefStoffVO	OHNE		80	J	N	5	J			N	
CHEMIKALIENGESETZ - SONSTIGE STRAFTATEN	74107900	ChemG	OHNE		80	J	N	5	J			N	
*GESETZ ZUR BEKÄMPFUNG VON GESCHLECHTSKRANKHEITEN	74200099		OHNE		80	N	N	5	J				
INFEKTIONSSCHUTZGESETZ (IFSG) - BIS 01.01.2001 ALS BUNDESSEUCHENGESETZ	74201000	IfSG	OHNE		80	J	N	5	J			N	
TIERSEUCHENGESETZ	74202000	TierSG	OHNE		80	J	N	5	J			N	
BUNDESNATURSCHUTZGESETZ (BNATSchG)	74301000	BNatSchG	OHNE		80	J	N	5	J			N	
TIERSCHUTZGESETZ (TIERSCHG)	74302000	TierSchG	OHNE		80	J	N	5	J			N	
BUNDESJAGDGESETZ	74303000	BJagdG	OHNE		80	J	N	5	J			N	
PFLANZENSCHUTZGESETZ	74304000	PflSchG	OHNE		80	J	N	5	J			N	
ZWANGSENTSTEMPELUNG	81000000		OHNE		90	J	N	1 M	N				
VERLUST VON AMTLICHEN KENNZEICHEN	82000000		OHNE		90	J	N	1 M	N				
VERLUST VON AUSWEISPAPIEREN/PERSONALDOKUMENTE N	83000000		OHNE		90	J	N	1 M	N				
VERLUST VON SCHUSSWAFFEN	84000000		OHNE		90	J	N	1 M	N				
UNANBRINGBARKEIT NACH SICHERSTELLUNG	85000000		OHNE		90	J	N	1 M	N				
VERMISSTE PERSON	86000000		OHNE		90	J	N	1 M	N				

<b>Delikt</b> (numerisch geordnet) ** Speicherfristen ungeklärte Straftat 1 M = 1 Monat, 5 = 5 Jahre, 10 = 10 Jahre, 30 = 30 Jahre etc. Delikte mit * = inaktuelle Delikte					Kategorie	Eingabe zugelassen	INPOL- Relevanz	**Speicherfristen ungeklärte Straftat	PKS- Relevanz	Opferdelikt (O)	Schadensdelikt (S)	Versuch ausgeschlossen	Wirtschafts- kriminalität
Delikt	Schlüssel	Abk. Gesetz	Straf- bestim- mungen	Bemerkungen									
SONSTIGES	87000000		OHNE		90	J	N	1 M	N				
VORBEREITUNG EINES ANGRIFFSKRIEGES	99000100	StGB	80		1	J	J	30	N				
AUFSTACHELN ZUM ANGRIFFSKRIEG	99000200	StGB	80A		1	J	J	30	N				
HOCHVERRAT GEGEN DEN BUND	99000300	StGB	81		1	J	J	30	N				
HOCHVERRAT GEGEN EIN LAND	99000400	StGB	82		1	J	J	30	N				
VORBEREITUNG EINES HOCHVERRÄTERISCHEN UNTERNEHMENS	99000500	StGB	83		1	J	J	30	N				
FORTFÜHRUNG EINER FÜR VERFASSUNGSWIDRIG ERKLÄRTEN PARTEI	99000600	StGB	84		1	J	J	30	N				
VERSTOß GEGEN EIN VEREINIGUNGSVERBOT	99000700	StGB	85		1	J	J	30	N				
VERWENDEN VON KENNZEICHEN VERFASSUNGSWIDRIGER ORGANISATIONEN	99000800	StGB	86A		1	J	N	5	N				
AGENTENTÄTIGKEIT ZU SABOTAGEZWECKEN	99000900	StGB	87		1	J	J	30	N				
VERFASSUNGSFEINDLICHE SABOTAGE	99001000	StGB	88		1	J	J	30	N				
VERFASSUNGSFEINDLICHE EINWIRKUNG AUF BUNDESWEHR UND ÖFFENTLICHE SICHERHEITSORGANE	99001100	StGB	89		1	J	J	30	N				
VERUNGLIMPfung DES BUNDESPRÄSIDENTEN	99001200	StGB	90		1	J	N	5	N				
VERUNGLIMPfung DES STAATES UND SEINER SYMBOLE	99001300	StGB	90A		1	J	N	5	N				
VERFASSUNGSFEINDLICHE VERUNGLIMPfung VON VERFASSUNGSORGANEN	99001400	StGB	90B		1	J	N	5	N				
LANDESVERRAT	99001500	StGB	94		1	J	J	30	N				
OFFENBAREN VON STAATSGEHEIMNISSEN	99001600	StGB	95		1	J	J	30	N				

Delikt (numerisch geordnet)					Kategorie	Eingabe zugelassen	INPOL- Relevanz	**Speicherfristen ungeklärte Straftat	PKS- Relevanz	Opferdelikt (O)	Schadensdelikt (S)	Versuch ausgeschlossen	Wirtschafts- kriminalität
Delikt	Schlüssel	Abk. Gesetz	Straf- bestim- mungen	Bemerkungen									
LANDESVERRÄTERISCHE AUSSPÄHUNG, AUSKUNDSCHAFTEN VON STAATSGEHEIMNISSEN	99001700	StGB	96		1	J	J	30	N				
PREISGABE VON STAATSGEHEIMNISSEN	99001800	StGB	97		1	J	J	30	N				
VERRAT ILLEGALER GEHEIMNISSE	99001900	StGB	97A		1	J	J	30	N				
LANDESVERRÄTERISCHE AGENTENTÄTIGKEIT	99002000	StGB	98		1	J	J	30	N				
GEHEIMDIENSTLICHE AGENTENTÄTIGKEIT	99002100	StGB	99		1	J	J	30	N				
FRIEDENSGEFÄHRDENDE BEZIEHUNGEN	99002200	StGB	100		1	J	J	30	N				
LANDESVERRÄTERISCHE FÄLSCHUNG	99002300	StGB	100A		1	J	J	30	N				
ANGRIFF GEGEN ORGANE UND VERTRETER AUSLÄNDISCHER STAATEN	99002400	StGB	102		1	J	N	5	N				
BELEIDIGUNG VON ORGANEN UND VERTRETERN AUSLÄNDISCHER STAATEN	99002500	StGB	103		1	J	N	5	N				
VERLETZUNG VON FLAGGEN UND HOHEITSZEICHEN AUSLÄNDISCHER STAATEN	99002600	StGB	104		1	J	N	5	N				
NÖTIGUNG VON VERFASSUNGSORGANEN	99002700	StGB	105		1	J	J	30	N				
NÖTIGUNG DES BUNDESPRÄSIDENTEN UND VON MITGLIEDERN EINES VERFASSUNGSORGANS	99002800	StGB	106		1	J	N	5	N				
*BANNKREISVERLETZUNG	99002900	StGB	106A		1	N	N	5	N				
STÖRUNG DER TÄTIGKEIT EINES GESETZGEBUNGSORGANS	99003000	StGB	106B		1	J	N	5	N				
WAHLBEHINDERUNG	99003100	StGB	107		1	J	N	5	N				
WAHLFÄLSCHUNG	99003200	StGB	107A		1	J	N	5	N				
FÄLSCHUNG VON WAHLUNTERLAGEN	99003300	StGB	107B		1	J	N	5	N				
WÄHLERNÖTIGUNG	99003400	StGB	108		1	J	N	5	N				
WÄHLERTÄUSCHUNG	99003500	StGB	108A		1	J	N	5	N				
WEHRPFLICHTENTZIEHUNG DURCH VERSTÜMMELUNG	99003700	StGB	109		1	J	N	5	N				



<b>Delikt</b> (numerisch geordnet) ** Speicherfristen ungeklärte Straftat 1 M = 1 Monat, 5 = 5 Jahre, 10 = 10 Jahre, 30 = 30 Jahre etc. Delikte mit * = inaktuelle Delikte					Kategorie	Eingabe zugelassen	INPOL- Relevanz	**Speicherfristen ungeklärte Straftat	PKS- Relevanz	Opferdelikt (O)	Schadensdelikt (S)	Versuch ausgeschlossen	Wirtschafts- kriminalität
Delikt	Schlüssel	Abk. Gesetz	Straf- bestim- mungen	Bemerkungen									
WEHRPFLICHTENTZIEHUNG DURCH TÄUSCHUNG	99003800	StGB	109A		1	J	N	5	N				
STÖRPROPAGANDA GEGEN DIE BUNDESWEHR	99004100	StGB	109D		1	J	J	30	N				
SABOTAGEHANDLUNGEN AN VERTEIDIGUNGSMITTELN	99004200	StGB	109E		1	J	J	30	N				
SICHERHEITSGEFÄHRDENDER NACHRICHTENDIENST	99004300	StGB	109F		1	J	J	30	N				
SICHERHEITSGEFÄHRDENDES ABBILDEN	99004400	StGB	109G		1	J	J	30	N				
ANWERBEN FÜR FREMDEN WEHRDIENST	99004500	StGB	109H		1	J	J	30	N				
VERSCHLEPPUNG	99005000	StGB	234A		1	J	J	30	N				
POLITISCHE VERDÄCHTIGUNG	99005100	StGB	241A		1	J	N	5	N				
VERBREITEN VON PROPAGANDAMITTELN VERFASSUNGSWIDRIGER ORGANISATIONEN	99005300	StGB	86		1	J	J	30	N				
VERLETZUNG DES WAHLGEHEIMNISSES	99005400	StGB	107C		1	J	N	5	N				
BILDUNG TERRORISTISCHER VEREINIGUNGEN	99005600	StGB	129A		1	J	J	30	N				
UNTERSTÜTZUNG/MITGLIEDSCHAFT IN EINER TERRORISTISCHEN VEREINIGUNG IM AUSLAND	99005700	StGB	129B		1	J	J	30	N				
WÄHLERBESTECHUNG - BESTECHUNG EINES WÄHLERS	99005801	StGB	108B		1	J	N	5	N				
WÄHLERBESTECHUNG - BESTECHLICHKEIT EINES WÄHLERS	99005802	StGB	108B		1	J	N	5	N				
ABGEORDNETENBESTECHUNG - BESTECHUNG EINES VOLKSVERTRETERS	99005901	StGB	108E		1	J	J	30	N				
ABGEORDNETENBESTECHUNG - BESTECHLICHKEIT EINES VOLKSVERTRETERS	99005902	StGB	108E		1	J	J	30	N				

Schlüsselzahl der Tat	Straftaten	Erfasste Fälle	% Anteil an allen Taten	von Spalte 3 Versuche Fälle		Tatort					Mit Schußwaffe		Aufklärung		Gesamtzahl der ermitt. Tatverd.	von SPALTE 16			
						bis 20.000 Einw.	20.000 bis 100.000 Einw.	100.000 bis 500.000 Einw.	500.000 und mehr Einw.	unbekannt	gedroht	geschoss.	Fälle	in %		männl.	weibl.	Nichtdeutsche Tatverdächtige	
																		Anzahl	in %
1	2	3	4	5	6	7	8	9	10	11	12	13	14	15	16	17	18	19	20
-----	Straftaten gesamt	582844	100,0	33948	5,8	185308	203955	133387	58231	1963	315	321	341764	58,6	228558	171707	56851	67579	29,6
0000**	Straftaten gegen das Leben	372	0,1	201	54,0	154	115	78	25	0	1	14	367	98,7	500	374	126	128	25,6
0100**	- Mord	87	0,0	58	66,7	32	30	21	4	0	1	9	88	101,1	135	116	19	46	34,1
01007900	MORD (SONSTIGER)	82	0,0	55	67,1	29	29	20	4	0	1	9	82	100,0	123	105	18	41	33,3
0110**	- Mord i.Z.m. Raubdelikten	5	0,0	3	60,0	3	1	1	0	0	0	0	6	120,0	12	11	1	5	41,7
01100000	MORD I.Z.M. RAUBDELIKTEN	5	0,0	3	60,0	3	1	1	0	0	0	0	6	120,0	12	11	1	5	41,7
0200**	- Totschlag u. Tötung a Verl.	168	0,0	140	83,3	67	47	41	13	0	0	5	168	100,0	196	168	28	65	33,2
02001000	TOTSCHLAG	164	0,0	140	85,4	64	46	41	13	0	0	5	164	100,0	192	166	26	65	33,9
02003000	TÖTUNG AUF VERLANGEN	4	0,0	0	0,0	3	1	0	0	0	0	0	4	100,0	4	2	2	0	0,0
0300**	- Fahrlässige Tötung	81	0,0	0	0,0	28	36	13	4	0	0	0	75	92,6	125	75	50	10	8,0
03000000	FAHRLÄSSIGE TÖTUNG	81	0,0	0	0,0	28	36	13	4	0	0	0	75	92,6	125	75	50	10	8,0
0400**	- Abbruch der Schwangerschaft	36	0,0	3	8,3	27	2	3	4	0	0	0	36	100,0	45	16	29	7	15,6
04001000	ABBRUCH DER SCHWANGERSCH.	35	0,0	3	8,6	27	2	2	4	0	0	0	35	100,0	38	11	27	7	18,4
04004000	WERBUNG ABBR. SCHWANGERSCH.	1	0,0	0	0,0	0	0	1	0	0	0	0	1	100,0	7	5	2	0	0,0
1000**	ST gg. sex. Selbstbestimmung	5125	0,9	346	6,8	1879	1840	883	468	55	2	0	4091	79,8	3551	3360	191	950	26,8
1100**	- mit Gewalt/ Abhängigkeit	1492	0,3	259	17,4	499	562	284	141	6	2	0	1240	83,1	1217	1201	16	462	38,0
1110**	- Vergewaltigung/sex. Nötig.	832	0,1	146	17,5	278	291	167	95	1	1	0	706	84,9	735	729	6	299	40,7
1111**	-überfallart./ Einzeltäter	102	0,0	49	48,0	27	35	27	13	0	1	0	63	61,8	60	59	1	26	43,3
11110000	§177,II NR.1,III,IV ÜBERF. ET	102	0,0	49	48,0	27	35	27	13	0	1	0	63	61,8	60	59	1	26	43,3
1112**	-überfallart./Gruppe	7	0,0	4	57,1	0	4	1	2	0	0	0	1	14,3	2	2	0	1	50,0
11120000	§177,II NR.2 ÜBERFALL GRUPPE	7	0,0	4	57,1	0	4	1	2	0	0	0	1	14,3	2	2	0	1	50,0
1113**	-durch Gruppe	41	0,0	5	12,2	15	13	5	8	0	0	0	31	75,6	77	77	0	38	49,4
11130000	§ 177, II NR. 2 DURCH GRUPPEN	41	0,0	5	12,2	15	13	5	8	0	0	0	31	75,6	77	77	0	38	49,4
1114**	-sonst.ST nach §177 II-IV	682	0,1	88	12,9	236	239	134	72	1	0	0	611	89,6	602	597	5	236	39,2
11140000	§177,II Nr.1,III,IV SONST. ST.	682	0,1	88	12,9	236	239	134	72	1	0	0	611	89,6	602	597	5	236	39,2
1120**	- sonst. sexuelle Nötigung	581	0,1	107	18,4	182	239	112	43	5	1	0	459	79,0	449	440	9	163	36,3
11200000	SEX.N. - SONST.§177(1,5)STGB	581	0,1	107	18,4	182	239	112	43	5	1	0	459	79,0	449	440	9	163	36,3
1130**	- Sex. Mißb. v. Schutzbef.	79	0,0	6	7,6	39	32	5	3	0	0	0	75	94,9	56	54	2	9	16,1
1130##	- Sex. Mißb. v. Schutzbef.	79	0,0	6	7,6	39	32	5	3	0	0	0	75	94,9	56	54	2	9	16,1
11301*	- Sex. Mißb. v. Schutzbef.	54	0,0	6	11,1	24	23	4	3	0	0	0	51	94,4	46	44	2	8	17,4
11301000	SEX.M. SCHUTZBEF. AB 14	54	0,0	6	11,1	24	23	4	3	0	0	0	51	94,4	46	44	2	8	17,4
11302000	SM GEFANG./VERWAHRTE AB 14	3	0,0	0	0,0	0	3	0	0	0	0	0	2	66,7	1	1	0	0	0,0
11304000	SM AUSN. BER./BETR.VERH.AB 14	22	0,0	0	0,0	15	6	1	0	0	0	0	22	100,0	9	9	0	1	11,1
1300**	- Sexueller Mißbrauch	2602	0,4	86	3,3	973	968	453	199	9	0	0	1927	74,1	1592	1534	58	339	21,3
1310**	- S. M. von Kindern	1374	0,2	62	4,5	561	521	193	90	9	0	0	1153	83,9	977	933	44	183	18,7
13101000	SM KIND-SEX.HANDL. §176(5)	14	0,0	0	0,0	6	5	1	2	0	0	0	13	92,9	19	19	0	5	26,3
1311**	-sex. Handlg. §176 I u II	580	0,1	38	6,6	262	195	79	40	4	0	0	524	90,3	488	468	20	98	20,1

Schlüsselzahl der Tat	Straftaten	Erfasste Fälle	% Anteil an allen Taten	von Spalte 3 Versuche Fälle		Tatort					Mit Schußwaffe		Aufklärung		Gesamtzahl der ermitt. Tatverd.	von SPALTE 16				
						bis 20.000 Einw.	20.000 bis 100.000 Einw.	100.000 bis 500.000 Einw.	500.000 und mehr Einw.	unbekannt	gedroht	geschoss.	Fälle	in %		männl.	weibl.	Nichtdeutsche Tatverdächtige		
																		Anzahl	in %	
1	2	3	4	5	6	7	8	9	10	11	12	13	14	15	16	17	18	19	20	
13110000	SM KIND-SEX.HANDL. §176(1,2)	580	0,1	38	6,6	262	195	79	40	4	0	0	0	524	90,3	488	468	20	98	20,1
1312**	-exh./sex.Hdlg. §176 IV 1	307	0,1	7	2,3	84	131	62	30	0	0	0	0	189	61,6	139	132	7	27	19,4
13120000	- EXH/SEX HANDL. VOR KINDERN	307	0,1	7	2,3	84	131	62	30	0	0	0	0	189	61,6	139	132	7	27	19,4
1313**	-sex. Hdlg. §176 IV 2	36	0,0	12	33,3	20	10	4	0	2	0	0	0	28	77,8	27	24	3	1	3,7
13130000	SM KIND-SEX.HANDL. §176(4)NR.2	36	0,0	12	33,3	20	10	4	0	2	0	0	0	28	77,8	27	24	3	1	3,7
1314**	-Einwirken §176 IV 3	186	0,0	0	0,0	70	83	22	10	1	0	0	0	155	83,3	118	111	7	19	16,1
13140000	SM KIND-EINWIRKEN KIND	186	0,0	0	0,0	70	83	22	10	1	0	0	0	155	83,3	118	111	7	19	16,1
1315**	-Vollzug des Beischlafes	199	0,0	1	0,5	98	73	21	5	2	0	0	0	193	97,0	180	176	4	34	18,9
13150000	SSMK - BEISCHLAF/SEX. HANDL.	199	0,0	1	0,5	98	73	21	5	2	0	0	0	193	97,0	180	176	4	34	18,9
1316**	-Herst/Verbr porn Schrifte	14	0,0	2	14,3	4	9	0	1	0	0	0	0	14	100,0	15	11	4	3	20,0
13160000	SSMK - HERST./VERBR. PORNOSC	14	0,0	2	14,3	4	9	0	1	0	0	0	0	14	100,0	15	11	4	3	20,0
1317**	-sonst. M. schwer §176a	38	0,0	2	5,3	17	15	4	2	0	0	0	0	37	97,4	42	41	1	7	16,7
13170000	SCHW.SM §176A,I,II NR.2,3,V	38	0,0	2	5,3	17	15	4	2	0	0	0	0	37	97,4	42	41	1	7	16,7
1320**	- Exhib.Handl./Err.ö.Ärger.	998	0,2	0	0,0	338	364	215	81	0	0	0	0	567	56,8	453	445	8	118	26,0
13201000	EXHIBITIONISTISCHE HANDLUNG	863	0,1	0	0,0	307	315	171	70	0	0	0	0	452	52,4	347	347	0	98	28,2
13202000	ERREGUNG ÖFFENTL. ÄRGERNIS	135	0,0	0	0,0	31	49	44	11	0	0	0	0	115	85,2	115	107	8	21	18,3
1330**	- Sex. M. v. Jugendlichen	85	0,0	15	17,6	33	38	11	3	0	0	0	0	80	94,1	69	64	5	12	17,4
13300000	SEX. MISSBRAUCH JUGENDLICHE	85	0,0	15	17,6	33	38	11	3	0	0	0	0	80	94,1	69	64	5	12	17,4
1340**	- Sex. M. Widerstandsunföh.	145	0,0	9	6,2	41	45	34	25	0	0	0	0	127	87,6	136	135	1	34	25,0
13400000	SEX.MISSBR.WIDERSTANDSUNF.	145	0,0	9	6,2	41	45	34	25	0	0	0	0	127	87,6	136	135	1	34	25,0
1400**	- Ausnutzung sex. Neigungen	1031	0,2	1	0,1	407	310	146	128	40	0	0	0	924	89,6	854	734	120	164	19,2
1400##	- Prostitution	114	0,0	0	0,0	12	16	13	73	0	0	0	0	115	100,9	72	2	70	58	80,6
14001001	AUSÜBEN VERBOT. PROSTITUTIO	114	0,0	0	0,0	12	16	13	73	0	0	0	0	115	100,9	72	2	70	58	80,6
1410**	- Förd.sex.H.Minderj./Pros.	13	0,0	1	7,7	4	6	2	1	0	0	0	0	11	84,6	15	14	1	6	40,0
1411**	-Förder.sex.Handl.Minderj.	10	0,0	1	10,0	3	6	1	0	0	0	0	0	8	80,0	10	10	0	2	20,0
14110000	FÖRD. SEX.HANDL.MINDERJ.	10	0,0	1	10,0	3	6	1	0	0	0	0	0	8	80,0	10	10	0	2	20,0
1412**	-Ausbeut v Prostituierten	3	0,0	0	0,0	1	0	1	1	0	0	0	0	3	100,0	5	4	1	4	80,0
14120000	AUSBEUTUNG PROSTITUIERTE	3	0,0	0	0,0	1	0	1	1	0	0	0	0	3	100,0	5	4	1	4	80,0
1420**	- Zuhältere	11	0,0	0	0,0	5	2	2	2	0	0	0	0	9	81,8	10	9	1	6	60,0
14200000	ZUHÄLTEREI	11	0,0	0	0,0	5	2	2	2	0	0	0	0	9	81,8	10	9	1	6	60,0
1430**	- Verbr. pornograf. Schrift	893	0,2	0	0,0	386	286	129	52	40	0	0	0	789	88,4	758	710	48	94	12,4
1430##	- Verbr pornogr. Schriften	68	0,0	0	0,0	27	21	11	7	2	0	0	0	53	77,9	54	51	3	11	20,4
14301000	VERBREITUNG PORNOGR.SCHRIF	50	0,0	0	0,0	18	15	9	7	1	0	0	0	41	82,0	42	40	2	9	21,4
14301*	- Verbr. pornograf. Schrift	50	0,0	0	0,0	18	15	9	7	1	0	0	0	41	82,0	42	40	2	9	21,4
14302*	- Gewaltporno/Tierporno	10	0,0	0	0,0	6	4	0	0	0	0	0	0	5	50,0	5	5	0	1	20,0
14302000	VERBR. GEW./TIERPORNOSCHR.	10	0,0	0	0,0	6	4	0	0	0	0	0	0	5	50,0	5	5	0	1	20,0
14303001	VERBR.PGR.DARBIETUNG MEDIEN	8	0,0	0	0,0	3	2	2	0	1	0	0	0	7	87,5	7	6	1	1	14,3

Schlüsselzahl der Tat	Straftaten	Erfasste Fälle	% Anteil an allen Taten	von Spalte 3 Versuche		Tatort					Mit Schußwaffe		Aufklärung		Gesamtzahl der ermitt. Tatverd.	von SPALTE 16			
						bis 20.000 Einw.	20.000 bis 100.000 Einw.	100.000 bis 500.000 Einw.	500.000 und mehr Einw.	unbekannt	gedroht	geschoss.	Fälle	in %		männl.	weibl.	Nichtdeutsche Tatverdächtige	
																		Anzahl	in %
1	2	3	4	5	6	7	8	9	10	11	12	13	14	15	16	17	18	19	20
1431**	-Verbr.porn.Schr.Pers.u.18	102	0,0	0	0,0	30	35	26	3	8	0	0	87	85,3	79	70	9	18	22,8
14310000	VERBR. PORNOGR. SCHRIFTEN U	102	0,0	0	0,0	30	35	26	3	8	0	0	87	85,3	79	70	9	18	22,8
1432**	-Verbr. kindgr. Gew./B.	2	0,0	0	0,0	1	1	0	0	0	0	0	1	50,0	1	1	0	0	0,0
14320000	VERBR.KINDPGR.SCHRIFTEN BAN	2	0,0	0	0,0	1	1	0	0	0	0	0	1	50,0	1	1	0	0	0,0
1433**	-Besitz/Versch.v.Kinderpo.	468	0,1	0	0,0	213	137	65	31	22	0	0	432	92,3	429	413	16	42	9,8
14330000	VERBR.KINDPGR.SCHRIFTEN BES	468	0,1	0	0,0	213	137	65	31	22	0	0	432	92,3	429	413	16	42	9,8
1434**	-Verbreit.v.Kinderporno.	162	0,0	0	0,0	69	63	18	8	4	0	0	131	80,9	134	119	15	16	11,9
14340000	VERBR.KINDPGR.SCHRIFTEN VER	162	0,0	0	0,0	69	63	18	8	4	0	0	131	80,9	134	119	15	16	11,9
1436**	-Besitz/Versch.v.Jugendpo.	74	0,0	0	0,0	39	24	7	3	1	0	0	71	95,9	74	71	3	8	10,8
14360000	VERBR.JGDPGR.SCHRIFTEN BESI	74	0,0	0	0,0	39	24	7	3	1	0	0	71	95,9	74	71	3	8	10,8
1437**	-Verbreit.v.Jugendporno.	17	0,0	0	0,0	7	5	2	0	3	0	0	14	82,4	14	12	2	1	7,1
14370000	VERBR.JGDPGR.SCHRIFTEN VERI	17	0,0	0	0,0	7	5	2	0	3	0	0	14	82,4	14	12	2	1	7,1
2000**	Rohheit/persönl. Freiheit	75956	13,0	4455	5,9	24740	25655	16574	8938	49	309	96	67344	88,7	61969	51684	10285	17959	29,0
2100**	- Raub/räub.Erpress./räub.Ang	3502	0,6	826	23,6	720	1214	957	611	0	202	11	2016	57,6	2675	2461	214	1040	38,9
2100##	- Raub/räub.Erpress./räub.Ang	1319	0,2	320	24,3	297	462	322	238	0	31	4	980	74,3	1272	1150	122	508	39,9
21001000	RAUB	302	0,1	64	21,2	70	95	79	58	0	1	0	168	55,6	243	223	20	98	40,3
21002000	SCHWERER RAUB	95	0,0	34	35,8	21	32	31	11	0	16	3	58	61,1	106	102	4	38	35,8
21004000	RÄUBERISCHER DIEBSTAHL	562	0,1	38	6,8	96	216	142	108	0	1	0	448	79,7	520	445	75	195	37,5
21005000	RÄUBERISCHE ERPRESSUNG	360	0,1	184	51,1	110	119	70	61	0	13	1	306	85,0	423	400	23	189	44,7
2110**	- auf Geldinstitute u.Postst	27	0,0	12	44,4	14	5	7	1	0	10	1	26	96,3	26	24	2	11	42,3
2111**	-auf Geldinstitute	26	0,0	12	46,2	13	5	7	1	0	10	1	25	96,2	25	23	2	11	44,0
21111000	RAUB AUF GELDINSTITUT	5	0,0	4	80,0	4	1	0	0	0	1	0	9	180,0	7	6	1	2	28,6
21112000	SCHW. RAUB GELDINSTITUT	9	0,0	1	11,1	2	4	3	0	0	4	1	10	111,1	14	13	1	7	50,0
21115000	RÄUB. ERPRESSUNG GELDINSTIT	12	0,0	7	58,3	7	0	4	1	0	5	0	6	50,0	7	6	1	5	71,4
2112**	-auf Postfilialen	1	0,0	0	0,0	1	0	0	0	0	0	0	1	100,0	1	1	0	0	0,0
21121000	RAUB AUF POSTFILIALE	0	0,0	0	0,0	0	0	0	0	0	0	0	1	100,0	1	1	0	0	0,0
21122000	SCHW. RAUB POSTFILIALE	1	0,0	0	0,0	1	0	0	0	0	0	0	0	0,0	0	0	0	0	0,0
2120**	- auf sonst.Zahlst/Geschäft	318	0,1	88	27,7	101	113	71	33	0	111	4	156	49,1	200	189	11	79	39,5
2120##	- auf sonst.Zahlst/Geschäft	153	0,0	53	34,6	53	32	49	19	0	51	4	79	51,6	109	105	4	43	39,4
21201000	RAUB AUF ZAHLSTELLE, GESCHÄ	33	0,0	13	39,4	12	8	7	6	0	2	0	11	33,3	15	15	0	5	33,3
21202000	SCHW. RAUB ZAHLST./GESCHÄFT	75	0,0	20	26,7	22	11	34	8	0	30	4	42	56,0	64	62	2	29	45,3
21205000	RÄUB. ERPRESSUNG ZAHLST/GE	45	0,0	20	44,4	19	13	8	5	0	19	0	26	57,8	35	33	2	11	31,4
2121**	-auf Spielhallen	99	0,0	23	23,2	23	52	13	11	0	31	0	46	46,5	66	60	6	31	47,0
21211000	RAUB AUF SPIELHALLE-/KASINO	19	0,0	7	36,8	4	11	1	3	0	2	0	7	36,8	19	19	0	12	63,2
21212000	SCHW. RAUB SPIELHALLE-/KASIN	51	0,0	11	21,6	10	28	9	4	0	16	0	30	58,8	38	34	4	17	44,7
21215000	RÄUB. ERPR. SPIELHALLE-/KASIN	29	0,0	5	17,2	9	13	3	4	0	13	0	9	31,0	18	16	2	7	38,9
2122**	-auf Tankstellen	66	0,0	12	18,2	25	29	9	3	0	29	0	31	47,0	43	40	3	12	27,9

Schlüsselzahl der Tat	Straftaten	Erfasste Fälle	% Anteil an allen Taten	von Spalte 3 Versuche Fälle		Tatort					Mit Schußwaffe		Aufklärung		Gesamtzahl der ermitt. Tatverd.	von SPALTE 16			
						bis 20.000 Einw.	20.000 bis 100.000 Einw.	100.000 bis 500.000 Einw.	500.000 und mehr Einw.	unbekannt	gedroht	geschoss.	Fälle	in %		männl.	weibl.	Nichtdeutsche Tatverdächtige	
																		Anzahl	in %
1	2	3	4	5	6	7	8	9	10	11	12	13	14	15	16	17	18	19	20
21221000	RAUB AUF TANKSTELLE	9	0,0	2	22,2	6	2	1	0	0	1	0	5	55,6	7	7	0	1	14,3
21222000	SCHW. RAUB AUF TANKSTELLE	27	0,0	1	3,7	6	17	3	1	0	15	0	13	48,1	17	17	0	4	23,5
21225000	RÄUB. ERPRESSUNG TANKSTELLE	30	0,0	9	30,0	13	10	5	2	0	13	0	13	43,3	20	17	3	7	35,0
2130**	- auf Geld- u. Werttransporte	9	0,0	4	44,4	4	4	0	1	0	0	0	3	33,3	5	4	1	0	0,0
2131**	- auf Geld- u. Kassenboten	9	0,0	4	44,4	4	4	0	1	0	0	0	3	33,3	5	4	1	0	0,0
21311000	RAUB AUF GELD- UND KASSENBC	5	0,0	2	40,0	3	2	0	0	0	0	0	1	20,0	2	2	0	0	0,0
21312000	SCHW. RAUB GELD-/KASSENBOTE	4	0,0	2	50,0	1	2	0	1	0	0	0	2	50,0	3	2	1	0	0,0
2140**	- auf Kraftfahrer §316a	33	0,0	10	30,3	13	11	5	4	0	3	1	23	69,7	37	34	3	10	27,0
2140##	- auf Kraftfahrer §316a	7	0,0	2	28,6	4	1	0	2	0	0	0	6	85,7	8	8	0	1	12,5
21407900	RÄUB. ANGRIFF KRAFT-/MITFAHRER	7	0,0	2	28,6	4	1	0	2	0	0	0	6	85,7	8	8	0	1	12,5
2141**	-Beraubung v. Taxifahrern	26	0,0	8	30,8	9	10	5	2	0	3	1	17	65,4	29	26	3	9	31,0
21410000	RÄUB. ANGRIFF AUF TAXIFAHNER	26	0,0	8	30,8	9	10	5	2	0	3	1	17	65,4	29	26	3	9	31,0
2160**	- Handtaschenraub	238	0,0	61	25,6	35	89	71	43	0	1	0	61	25,6	83	75	8	37	44,6
21601000	RAUB - HANDTASCHENRAUB	216	0,0	55	25,5	31	86	61	38	0	0	0	51	23,6	70	62	8	29	41,4
21602000	SCHW. HANDTASCHENRAUB	18	0,0	5	27,8	4	2	9	3	0	1	0	8	44,4	11	11	0	7	63,6
21605000	RÄUB. ERPRESSUNG HANDTASCHE	4	0,0	1	25,0	0	1	1	2	0	0	0	2	50,0	2	2	0	1	50,0
2170**	- sonst.Raubüberf. Straße pp	1400	0,2	304	21,7	211	471	441	277	0	32	1	652	46,6	1032	976	56	408	39,5
21701000	SONST. RAUB AUF STR/WEG/PL	857	0,1	118	13,8	122	271	285	179	0	1	0	313	36,5	536	496	40	208	38,8
21702000	SONST. SCHW. RAUB STR/WEG/PI	161	0,0	49	30,4	23	65	55	18	0	12	1	87	54,0	174	165	9	72	41,4
21703000	SONST. R. M. TODESF. S/W/P	1	0,0	0	0,0	0	1	0	0	0	0	0	1	100,0	1	1	0	0	0,0
21705000	SONST. RÄUB.E. AUF STR/WEG/PL	381	0,1	137	36,0	66	134	101	80	0	19	0	251	65,9	384	376	8	159	41,4
2180**	- Raub zur Erlangung v BtM	13	0,0	3	23,1	1	7	5	0	0	0	0	11	84,6	20	18	2	6	30,0
21801000	RAUB ZUR ERLANGUNG VON BTM	4	0,0	0	0,0	0	3	1	0	0	0	0	2	50,0	4	4	0	1	25,0
21802000	SCHW. RAUB ZUR ERL. VON BTM	2	0,0	1	50,0	1	1	0	0	0	0	0	2	100,0	8	8	0	2	25,0
21805000	RÄUB. ERPR. ERLANGUNG BTM	7	0,0	2	28,6	0	3	4	0	0	0	0	7	100,0	10	8	2	3	30,0
2190**	- Raubüberfälle in Wohnungen	145	0,0	24	16,6	44	52	35	14	0	14	0	104	71,7	180	167	13	65	36,1
21901000	RAUB IN WOHNUNG	52	0,0	7	13,5	16	15	17	4	0	0	0	33	63,5	52	47	5	15	28,8
21902000	SCHWERER RAUB IN WOHNUNG	49	0,0	1	2,0	16	21	9	3	0	11	0	32	65,3	74	68	6	27	36,5
21905000	RÄUBER. ERPRESSUNG IN WOHNUNG	44	0,0	16	36,4	12	16	9	7	0	3	0	39	88,6	59	56	3	26	44,1
2200**	- Körperverletzung	56603	9,7	3166	5,6	17864	19267	12569	6901	2	16	72	50752	89,7	48909	40533	8376	14224	29,1
2210**	- KV mit Todesfolge	1	0,0	0	0,0	0	0	1	0	0	0	0	1	100,0	1	1	0	0	0,0
22101000	KÖRPERVERLETZUNG M. TODESF	1	0,0	0	0,0	0	0	1	0	0	0	0	1	100,0	1	1	0	0	0,0
2220**	- gefährliche/schwere KV	14319	2,5	1459	10,2	3995	4864	3593	1867	0	7	68	11842	82,7	16236	14187	2049	5268	32,4
2220##	- gefährliche/schwere KV	7956	1,4	942	11,8	2396	2789	1780	991	0	4	44	6978	87,7	9204	7862	1342	3072	33,4
22201*	- gefährliche KV	7927	1,4	939	11,8	2388	2776	1775	988	0	4	43	6951	87,7	9177	7838	1339	3064	33,4
22201011	GKV DURCH VERGIFTUNG	147	0,0	8	5,4	47	52	37	11	0	0	0	39	26,5	45	35	10	8	17,8
22201012	GKV WAFFE/GEFÄHRL.WERKZEUG	4456	0,8	839	18,8	1374	1509	1042	531	0	3	43	4047	90,8	4244	3484	760	1382	32,6

Schlüsselzahl der Tat	Straftaten	Erfasste Fälle	% Anteil an allen Taten	von Spalte 3 Versuche Fälle		Tatort					Mit Schußwaffe		Aufklärung		Gesamtzahl der ermitt. Tatverd.	von SPALTE 16				
						bis 20.000 Einw.	20.000 bis 100.000 Einw.	100.000 bis 500.000 Einw.	500.000 und mehr Einw.	unbekannt	gedroht	geschoss.	Fälle	in %		männl.	weibl.	Nichtdeutsche Tatverdächtige		
																		Anzahl	in %	
1	2	3	4	5	6	7	8	9	10	11	12	13	14	15	16	17	18	19	20	
22201013	GKV HINTERLISTIGER ÜBERFALL	237	0,0	11	4,6	67	91	40	39	0	0	0	0	206	86,9	214	199	15	63	29,4
22201014	GKV GEMEINSAM BEGANGEN	1970	0,3	21	1,1	537	731	413	289	0	0	0	0	1580	80,2	3806	3315	491	1350	35,5
22201015	GKV LEBENSGEFÄHRDENDE BEH.	1117	0,2	60	5,4	363	393	243	118	0	1	0	1079	96,6	1066	987	79	336	31,5	
22202000	SCHWERE KÖRPERVERLETZUNG	28	0,0	3	10,7	8	12	5	3	0	0	1	26	92,9	27	24	3	7	25,9	
22203000	... - BETEILIGUNG SCHLÄGEREI	1	0,0	0	0,0	0	1	0	0	0	0	0	1	100,0	4	4	0	1	25,0	
2221**	-auf Straßen/Wegen/Plätzen	6363	1,1	517	8,1	1599	2075	1813	876	0	3	24	4864	76,4	7577	6820	757	2378	31,4	
22211*	- gef. KV Str/Weg/Platz	6345	1,1	517	8,1	1593	2070	1808	874	0	3	23	4848	76,4	7555	6798	757	2375	31,4	
22211000	GKV AUF STRAßEN/WEGE/PLÄTZE	1778	0,3	176	9,9	446	568	565	199	0	1	1	1424	80,1	1699	1513	186	517	30,4	
22211011	... - DURCH VERGIFTUNG	20	0,0	2	10,0	9	3	2	6	0	0	0	8	40,0	8	7	1	0	0,0	
22211012	... - WAFFE/GEFÄHRL. WERKZEUG	1513	0,3	287	19,0	384	485	415	229	0	1	21	1239	81,9	1351	1222	129	447	33,1	
22211013	... - HINTERLISTIGER ÜBERFALL	189	0,0	2	1,1	48	73	42	26	0	0	0	121	64,0	145	139	6	46	31,7	
22211014	... - GEMEINSAM BEGANGEN	2483	0,4	29	1,2	601	815	700	367	0	1	0	1736	69,9	4230	3794	436	1365	32,3	
22211015	... - LEBENSGEFÄHRD. BEHANDL.	362	0,1	21	5,8	105	126	84	47	0	0	1	320	88,4	377	353	24	105	27,9	
22212000	SCHWERE KV AUF STR/WEGE/PLÄTZE	18	0,0	0	0,0	6	5	5	2	0	0	1	16	88,9	22	22	0	3	13,6	
2230**	- Misshandl. v Schutzbefohl.	323	0,1	1	0,3	114	122	49	38	0	0	0	316	97,8	336	184	152	101	30,1	
2230##	- Misshandl. v Schutzbefohl.	57	0,0	0	0,0	25	18	5	9	0	0	0	53	93,0	57	38	19	18	31,6	
22300100	MISSSHANDLUNG VON SCHUTZBEF.	57	0,0	0	0,0	25	18	5	9	0	0	0	53	93,0	57	38	19	18	31,6	
2231**	-Misshandlung v. Kindern	266	0,0	1	0,4	89	104	44	29	0	0	0	263	98,9	279	146	133	83	29,7	
22310000	MISSSHANDL. SCHUTZBEF. KINDEF	266	0,0	1	0,4	89	104	44	29	0	0	0	263	98,9	279	146	133	83	29,7	
2240**	- (vorsätzliche leichte) KV	39527	6,8	1706	4,3	12682	13548	8537	4758	2	9	0	36380	92,0	32927	27231	5696	9556	29,0	
22400000	KÖRPERVERLETZUNG	39527	6,8	1706	4,3	12682	13548	8537	4758	2	9	0	36380	92,0	32927	27231	5696	9556	29,0	
2250**	- fahrlässige KV	2433	0,4	0	0,0	1073	733	389	238	0	0	4	2213	91,0	2350	1573	777	308	13,1	
22500000	... - FAHRLÄSSIGE KV	2433	0,4	0	0,0	1073	733	389	238	0	0	4	2213	91,0	2350	1573	777	308	13,1	
2300**	ST gg. die persönl. Freiheit	15851	2,7	463	2,9	6156	5174	3048	1426	47	91	13	14576	92,0	14122	12078	2044	4046	28,7	
2310**	- Menschenr/Entz.Minderj.pp	114	0,0	8	7,0	43	32	26	13	0	0	0	108	94,7	122	64	58	59	48,4	
2312**	- Entziehung Minderjähr.	114	0,0	8	7,0	43	32	26	13	0	0	0	108	94,7	122	64	58	59	48,4	
23120000	ENTZIEHUNG MINDERJÄHRIGER	114	0,0	8	7,0	43	32	26	13	0	0	0	108	94,7	122	64	58	59	48,4	
2320**	- Freiheitsber/Nöt/Bedrohung	15661	2,7	447	2,9	6099	5111	3005	1399	47	86	13	14402	92,0	13916	11946	1970	3938	28,3	
2321**	-Freiheitsberaubung	354	0,1	9	2,5	148	100	71	35	0	0	0	340	96,0	407	340	67	129	31,7	
23210000	FREIHEITSBERAUBUNG	354	0,1	9	2,5	148	100	71	35	0	0	0	340	96,0	407	340	67	129	31,7	
2322**	-Nötigung	5431	0,9	438	8,1	2364	1614	967	475	11	4	3	4863	89,5	5336	4554	782	1098	20,6	
23220100	NÖTIGUNG - IM STRAßENVERKEH	3053	0,5	23	0,8	1414	941	472	225	1	0	1	2704	88,6	2801	2523	278	518	18,5	
23220200	NÖTIGUNG - ZUM EINGEHEN EHE	8	0,0	2	25,0	4	2	1	1	0	0	0	8	100,0	9	5	4	3	33,3	
23227900	NÖTIGUNG	2370	0,4	413	17,4	946	671	494	249	10	4	2	2151	90,8	2604	2075	529	581	22,3	
2323**	-Bedrohung	8033	1,4	0	0,0	2914	2802	1576	721	20	82	10	7511	93,5	7132	6259	873	2484	34,8	
23230000	BEDROHUNG	8033	1,4	0	0,0	2914	2802	1576	721	20	82	10	7511	93,5	7132	6259	873	2484	34,8	
2324**	NACHSTELLEN	1843	0,3	0	0,0	673	595	391	168	16	0	0	1688	91,6	1509	1235	274	399	26,4	

Schlüsselzahl der Tat	Straftaten	Erfasste Fälle	% Anteil an allen Taten	von Spalte 3 Versuche Fälle		Tatort					Mit Schußwaffe		Aufklärung		Gesamtzahl der ermitt. Tatverd.	von SPALTE 16			
						bis 20.000 Einw.	20.000 bis 100.000 Einw.	100.000 bis 500.000 Einw.	500.000 und mehr Einw.	unbekannt	gedroht	geschoss.	Fälle	in %		männl.	weibl.	Nichtdeutsche Tatverdächtige	
																		Anzahl	in %
1	2	3	4	5	6	7	8	9	10	11	12	13	14	15	16	17	18	19	20
23241000	- Nachstellen §238(1) StGB	1842	0,3	0	0,0	673	595	390	168	16	0	0	1686	91,5	1507	1233	274	398	26,4
23242000	- Nachstellen §238(2) StGB	1	0,0	0	0,0	0	0	1	0	0	0	0	2	200,0	2	2	0	1	50,0
2330**	- erpresser. Menschenraub	14	0,0	0	0,0	2	9	2	1	0	5	0	12	85,7	29	26	3	13	44,8
2330##	- erpresser. Menschenraub	12	0,0	0	0,0	2	7	2	1	0	4	0	9	75,0	26	23	3	10	38,5
23307900	ERPRESSERISCHER MENSCHENF	12	0,0	0	0,0	2	7	2	1	0	4	0	9	75,0	26	23	3	10	38,5
2331**	-iVm Raub auf Geldinst. pp	2	0,0	0	0,0	0	2	0	0	0	1	0	3	150,0	3	3	0	3	100,0
23310000	... - RÜ AUF GELDINSTITUT/POST	2	0,0	0	0,0	0	2	0	0	0	1	0	3	150,0	3	3	0	3	100,0
2340**	- Geiselnahme	6	0,0	1	16,7	3	2	1	0	0	0	0	6	100,0	10	8	2	4	40,0
2340##	- Geiselnahme	6	0,0	1	16,7	3	2	1	0	0	0	0	6	100,0	10	8	2	4	40,0
23407900	GEISELNAHME	6	0,0	1	16,7	3	2	1	0	0	0	0	6	100,0	10	8	2	4	40,0
2360**	Menschenhandel sex. Ausb.	43	0,0	6	14,0	7	14	10	12	0	0	0	36	83,7	42	35	7	33	78,6
2361**	§232, I StGB sex. Ausbeutung	25	0,0	3	12,0	5	8	5	7	0	0	0	22	88,0	25	21	4	18	72,0
23610000	MENSCHENHANDEL SEX.AUSBEU	25	0,0	3	12,0	5	8	5	7	0	0	0	22	88,0	25	21	4	18	72,0
2362**	§232, III Nr. 1 - Kinder	1	0,0	0	0,0	0	0	1	0	0	0	0	1	100,0	1	1	0	1	100,0
23620000	... - ZUM NACHTEIL VON KINDERN	1	0,0	0	0,0	0	0	1	0	0	0	0	1	100,0	1	1	0	1	100,0
2364**	§232,III Nr.3 gewerbsm./Bande	4	0,0	0	0,0	0	2	0	2	0	0	0	4	100,0	6	4	2	5	83,3
23640000	... - GEWERBS-/BANDENMÄßIG	4	0,0	0	0,0	0	2	0	2	0	0	0	4	100,0	6	4	2	5	83,3
2365**	§232, IV - Droh./Gew./List	13	0,0	3	23,1	2	4	4	3	0	0	0	9	69,2	10	9	1	9	90,0
23650000	... - ANWEND. GEWALT/DROH/LIST	13	0,0	3	23,1	2	4	4	3	0	0	0	9	69,2	10	9	1	9	90,0
2370**	Menschenhandel Ausn. Arbeitsk.	3	0,0	0	0,0	0	2	1	0	0	0	0	2	66,7	5	4	1	3	60,0
2371**	§233,I StGB Ausn. Arbeitskr.	1	0,0	0	0,0	0	1	0	0	0	0	0	1	100,0	4	3	1	2	50,0
23710000	MENSCHENHANDEL AUSBEUT. AF	1	0,0	0	0,0	0	1	0	0	0	0	0	1	100,0	4	3	1	2	50,0
2374**	§233,III m.V.a. §232,III Nr.3	1	0,0	0	0,0	0	1	0	0	0	0	0	0	0,0	0	0	0	0	0,0
23740000	... - GEWERBS-/BANDENMÄßIG	1	0,0	0	0,0	0	1	0	0	0	0	0	0	0,0	0	0	0	0	0,0
2375**	§233, III StGB m.V.a. §232, IV	1	0,0	0	0,0	0	0	1	0	0	0	0	1	100,0	1	1	0	1	100,0
23750000	... - ANWEND. GEWALT/DROH/LIST	1	0,0	0	0,0	0	0	1	0	0	0	0	1	100,0	1	1	0	1	100,0
2380**	Förderung Menschenhandel	10	0,0	1	10,0	2	4	3	1	0	0	0	10	100,0	14	11	3	6	42,9
2381**	§233a, I StGB i.V.m. §232 StGB	6	0,0	1	16,7	1	3	1	1	0	0	0	6	100,0	8	6	2	5	62,5
23810000	FÖRD. MENSCHENH.SEX.AUSBEU	6	0,0	1	16,7	1	3	1	1	0	0	0	6	100,0	8	6	2	5	62,5
2382**	§233a, I StGB i.V.m. §233 StGB	2	0,0	0	0,0	0	0	2	0	0	0	0	2	100,0	2	1	1	1	50,0
23820000	FÖRD.MENSCHENH.AUSBEUT. AR	2	0,0	0	0,0	0	0	2	0	0	0	0	2	100,0	2	1	1	1	50,0
2383**	§233a,II StGB i.V.m. §232 StGB	2	0,0	0	0,0	1	1	0	0	0	0	0	2	100,0	4	4	0	0	0,0
23830000	FMHSA-§233a,II i.V.m. §232StGB	2	0,0	0	0,0	1	1	0	0	0	0	0	2	100,0	4	4	0	0	0,0
3****	Diebst. ohne erschw. Umstände	128883	22,1	2683	2,1	35437	48512	32724	12054	156	0	0	55757	43,3	48158	30790	17368	14653	30,4
3000##	- Diebstahl	36567	6,3	1246	3,4	12935	12678	7882	2986	86	0	0	8834	24,2	8474	6686	1788	2291	27,0
30001000	D - DIEBSTAHL	34726	6,0	1082	3,1	12415	12015	7371	2839	86	0	0	8310	23,9	7985	6300	1685	2120	26,5
30001009	D - TRICKDIEBSTAHL	1409	0,2	153	10,9	355	511	422	121	0	0	0	182	12,9	151	102	49	88	58,3

Schlüsselzahl der Tat	Straftaten	Erfasste Fälle	% Anteil an allen Taten	von Spalte 3 Versuche		Tatort					Mit Schußwaffe		Aufklärung		Gesamtzahl der ermitt. Tatverd.	von SPALTE 16				
						bis 20.000 Einw.	20.000 bis 100.000 Einw.	100.000 bis 500.000 Einw.	500.000 und mehr Einw.	unbekannt	gedroht	geschoss.	Fälle	in %		männl.	weibl.	Nichtdeutsche Tatverdächtige		
																		Anzahl	in %	
1	2	3	4	5	6	7	8	9	10	11	12	13	14	15	16	17	18	19	20	
30001032	D - LADUNGSDIEBSTAHL	38	0,0	5	13,2	13	14	8	3	0	0	0	0	16	42,1	17	12	5	5	29,4
30004000	D - UNBEFUGTER GEBRAUCH FZC	153	0,0	1	0,7	60	55	27	11	0	0	0	103	67,3	125	116	9	41	32,8	
30005000	D - ENTZ. ELEKTRISCHER ENERGI	241	0,0	5	2,1	92	83	54	12	0	0	0	223	92,5	233	188	45	42	18,0	
3**1**	Diebstahl .... von Kraftwagen	816	0,1	33	4,0	364	270	140	41	1	0	0	580	71,1	629	573	56	176	28,0	
3001**	- Diebstahl von Kraftwagen	806	0,1	32	4,0	361	265	138	41	1	0	0	579	71,8	628	572	56	176	28,0	
30011000	D - VON KRAFTWAGEN	345	0,1	30	8,7	157	117	58	12	1	0	0	165	47,8	191	183	8	48	25,1	
30014000	D - UNBEF. GEBR. KRAFTWAGEN	461	0,1	2	0,4	204	148	80	29	0	0	0	414	89,8	450	402	48	130	28,9	
3**2**	Diebstahl .... von Krad/Moped	861	0,1	49	5,7	392	315	123	31	0	0	0	325	37,7	392	369	23	65	16,6	
3002**	- Diebstahl von Krad/Moped	826	0,1	46	5,6	375	304	116	31	0	0	0	318	38,5	385	363	22	65	16,9	
30021000	D - VON MOFA/KRAD	678	0,1	46	6,8	318	241	97	22	0	0	0	210	31,0	279	267	12	37	13,3	
30024000	D - UNBEF. GEBR. MOFA/KRAD	148	0,0	0	0,0	57	63	19	9	0	0	0	108	73,0	109	99	10	28	25,7	
3**3**	Diebstahl .... von Fahrrad	8109	1,4	69	0,9	3393	3070	1285	359	2	0	0	1332	16,4	1436	1322	114	355	24,7	
3003**	- Diebstahl von Fahrrad	7520	1,3	64	0,9	3209	2838	1163	310	0	0	0	1225	16,3	1337	1250	87	330	24,7	
30031000	D - VON FAHRRAD	7346	1,3	63	0,9	3120	2784	1141	301	0	0	0	1142	15,5	1244	1166	78	312	25,1	
30034000	D - UNBEF. GEBR. FAHRRAD	174	0,0	1	0,6	89	54	22	9	0	0	0	83	47,7	99	90	9	20	20,2	
3**4**	Diebstahl .... von Schusswaffe	21	0,0	0	0,0	8	6	3	4	0	0	0	11	52,4	12	11	1	3	25,0	
3004**	- Diebstahl von Schusswaffe	14	0,0	0	0,0	6	2	3	3	0	0	0	6	42,9	7	6	1	1	14,3	
30040000	D - VON SCHUSSWAFFE	14	0,0	0	0,0	6	2	3	3	0	0	0	6	42,9	7	6	1	1	14,3	
3**5**	Diebst. .... unbare Zahlungsm.	6619	1,1	9	0,1	746	1059	3379	1413	22	0	0	566	8,6	524	365	159	193	36,8	
3005**	- D.v.unbaren Zahlungsmitteln	2033	0,3	4	0,2	274	340	1028	377	14	0	0	218	10,7	216	158	58	66	30,6	
30050000	D - VON UNBAREN ZAHL.MITTELN	2033	0,3	4	0,2	274	340	1028	377	14	0	0	218	10,7	216	158	58	66	30,6	
3**7**	Diebstahl .... v/a. Automaten	102	0,0	24	23,5	32	48	19	3	0	0	0	32	31,4	41	35	6	12	29,3	
3007**	- Diebstahl von/aus Automaten	70	0,0	21	30,0	23	33	12	2	0	0	0	18	25,7	24	22	2	5	20,8	
30070000	D - VON/AUS AUTOMAT	70	0,0	21	30,0	23	33	12	2	0	0	0	18	25,7	24	22	2	5	20,8	
3**8**	Diebstahl ... von Antiquitäten	91	0,0	1	1,1	40	30	14	7	0	0	0	12	13,2	17	12	5	3	17,6	
3008**	- Diebstahl von Antiquitäten	79	0,0	1	1,3	38	24	14	3	0	0	0	10	12,7	14	10	4	2	14,3	
30080000	D - VON ANTIQU./KUNSTW./SAKR.	79	0,0	1	1,3	38	24	14	3	0	0	0	10	12,7	14	10	4	2	14,3	
305**	Diebstahl in/aus Bank ....	185	0,0	0	0,0	37	60	73	15	0	0	0	61	33,0	67	38	29	19	28,4	
3050##	- D. in/aus Geldinst./Postst.	157	0,0	0	0,0	34	53	59	11	0	0	0	57	36,3	63	36	27	17	27,0	
30500000	D - IN/AUS BANK U.A.	157	0,0	0	0,0	34	53	59	11	0	0	0	57	36,3	63	36	27	17	27,0	
3055**	- ... von unb. Zahlungsmitt.	28	0,0	0	0,0	3	7	14	4	0	0	0	4	14,3	4	2	2	2	50,0	
30550000	... - VON UNBAREN ZAHL.MITTELN	28	0,0	0	0,0	3	7	14	4	0	0	0	4	14,3	4	2	2	2	50,0	
310**	D. i/a. Diensträume pp ....	5015	0,9	69	1,4	1464	1760	1299	492	0	0	0	1118	22,3	1035	792	243	245	23,7	
3100##	- D.in/aus Dienst/Büroräum pp	4422	0,8	67	1,5	1368	1624	1046	384	0	0	0	1076	24,3	998	772	226	233	23,3	
31000000	D - I/A DIENST-/BÜRO-/FABR.R	4422	0,8	67	1,5	1368	1624	1046	384	0	0	0	1076	24,3	998	772	226	233	23,3	
3101**	- ... von Kraftwagen	6	0,0	0	0,0	2	2	2	0	0	0	0	1	16,7	1	1	0	0	0,0	
31010000	... - VON KRAFTWAGEN	6	0,0	0	0,0	2	2	2	0	0	0	0	1	16,7	1	1	0	0	0,0	



Schlüsselzahl der Tat	Straftaten	Erfasste Fälle	% Anteil an allen Taten	von Spalte 3 Versuche		Tatort					Mit Schußwaffe		Aufklärung		Gesamtzahl der ermitt. Tatverd.	von SPALTE 16			
						bis 20.000 Einw.	20.000 bis 100.000 Einw.	100.000 bis 500.000 Einw.	500.000 und mehr Einw.	unbekannt	gedroht	geschoss.	Fälle	in %		männl.	weibl.	Nichtdeutsche Tatverdächtige	
																		Anzahl	in %
1	2	3	4	5	6	7	8	9	10	11	12	13	14	15	16	17	18	19	20
3102**	- ... von Krad/Moped	2	0,0	0	0,0	1	0	1	0	0	0	0	0	0,0	0	0	0	0	0,0
31020000	... - VON MOFA/KRAD	2	0,0	0	0,0	1	0	1	0	0	0	0	0	0,0	0	0	0	0	0,0
3103**	- ... von Fahrrad	8	0,0	0	0,0	5	2	1	0	0	0	0	3	37,5	3	3	0	0	0,0
31030000	... - VON FAHRRAD	8	0,0	0	0,0	5	2	1	0	0	0	0	3	37,5	3	3	0	0	0,0
3104**	- ... von Schußwaffen	1	0,0	0	0,0	0	1	0	0	0	0	0	1	100,0	1	1	0	0	0,0
31040000	... - VON SCHUSSWAFFE	1	0,0	0	0,0	0	1	0	0	0	0	0	1	100,0	1	1	0	0	0,0
3105**	- ... von unb. Zahlungsmitt.	568	0,1	1	0,2	87	128	248	105	0	0	0	37	6,5	39	20	19	12	30,8
31050000	... - VON UNBAREN ZAHL.MITTELN	568	0,1	1	0,2	87	128	248	105	0	0	0	37	6,5	39	20	19	12	30,8
3107**	- ... von/aus Automaten	4	0,0	1	25,0	0	3	1	0	0	0	0	0	0,0	0	0	0	0	0,0
31070000	... - VON/AUS AUTOMAT	4	0,0	1	25,0	0	3	1	0	0	0	0	0	0,0	0	0	0	0	0,0
3108**	- ... v. Antiquit./Kunst/sakr	4	0,0	0	0,0	1	0	0	3	0	0	0	0	0,0	0	0	0	0	0,0
31080000	... - VON ANTIQU./KUNSTW./SAKR	4	0,0	0	0,0	1	0	0	3	0	0	0	0	0,0	0	0	0	0	0,0
315***	D. i/a Gaststätte/Hotel pp ...	4312	0,7	33	0,8	765	1403	1433	711	0	0	0	764	17,7	783	608	175	247	31,5
3150##	- D.in/aus Gaststätt/Hotel pp	3605	0,6	30	0,8	701	1296	1122	486	0	0	0	690	19,1	712	557	155	214	30,1
31500000	D - IN/AUS GASTST./HOTEL U.A	3605	0,6	30	0,8	701	1296	1122	486	0	0	0	690	19,1	712	557	155	214	30,1
3155**	- ... von unb. Zahlungsm.	679	0,1	1	0,1	55	95	305	224	0	0	0	60	8,8	61	44	17	30	49,2
31550000	... - VON UNBAREN ZAHL.MITTELN	679	0,1	1	0,1	55	95	305	224	0	0	0	60	8,8	61	44	17	30	49,2
3157**	- ... von/aus Automaten	28	0,0	2	7,1	9	12	6	1	0	0	0	14	50,0	17	13	4	7	41,2
31570000	... - VON/AUS AUTOMAT	28	0,0	2	7,1	9	12	6	1	0	0	0	14	50,0	17	13	4	7	41,2
325***	D. i/a Verkaufsräumen pp ....	43485	7,5	666	1,5	7427	19827	11799	4426	6	0	0	38157	87,7	34160	19671	14489	10901	31,9
3250##	- D. in/aus Verkaufsräume pp	2920	0,5	32	1,1	611	1302	673	334	0	0	0	717	24,6	695	437	258	223	32,1
32500000	D - I/A VERK.R./WARENH. U.A.	2920	0,5	32	1,1	611	1302	673	334	0	0	0	717	24,6	695	437	258	223	32,1
3253**	- ... von Fahrrad	11	0,0	0	0,0	0	6	4	1	0	0	0	3	27,3	3	2	1	0	0,0
32530000	... - VON FAHRRAD	11	0,0	0	0,0	0	6	4	1	0	0	0	3	27,3	3	2	1	0	0,0
3255**	- ... von unb. Zahlungsm.	711	0,1	1	0,1	80	155	350	126	0	0	0	42	5,9	29	16	13	19	65,5
32550000	... - VON UNBAREN ZAHL.MITTELN	711	0,1	1	0,1	80	155	350	126	0	0	0	42	5,9	29	16	13	19	65,5
326***	Ladendiebstahl ....	39843	6,8	633	1,6	6736	18364	10772	3965	6	0	0	37395	93,9	33607	19341	14266	10709	31,9
3260##	- Ladendiebstahl	39773	6,8	630	1,6	6727	18327	10761	3952	6	0	0	37338	93,9	33572	19322	14250	10699	31,9
32600000	... - LADENDIEBSTAHL	39773	6,8	630	1,6	6727	18327	10761	3952	6	0	0	37338	93,9	33572	19322	14250	10699	31,9
3263**	- ... von Fahrrad	70	0,0	3	4,3	9	37	11	13	0	0	0	57	81,4	53	30	23	14	26,4
32630000	... - VON FAHRRAD	70	0,0	3	4,3	9	37	11	13	0	0	0	57	81,4	53	30	23	14	26,4
335***	Diebstahl i/a Wohnungen ....	4569	0,8	122	2,7	1763	1520	945	341	0	0	0	2298	50,3	2223	1496	727	547	24,6
3350##	- D. in/aus Wohnungen	4308	0,7	122	2,8	1689	1452	852	315	0	0	0	2177	50,5	2103	1411	692	514	24,4
33500000	D - IN/AUS WOHNUNGEN	4308	0,7	122	2,8	1689	1452	852	315	0	0	0	2177	50,5	2103	1411	692	514	24,4
3354**	- ... von Schußwaffen	6	0,0	0	0,0	2	3	0	1	0	0	0	4	66,7	4	4	0	2	50,0
33540000	... - VON SCHUSSWAFFE	6	0,0	0	0,0	2	3	0	1	0	0	0	4	66,7	4	4	0	2	50,0
3355**	- ... von unb. Zahlungsm.	247	0,0	0	0,0	71	59	93	24	0	0	0	115	46,6	126	87	39	32	25,4

Schlüsselzahl der Tat	Straftaten	Erfasste Fälle	% Anteil an allen Taten	von Spalte 3 Versuche		Tatort					Mit Schußwaffe		Aufklärung		Gesamtzahl der ermitt. Tatverd.	von SPALTE 16			
						bis 20.000 Einw.	20.000 bis 100.000 Einw.	100.000 bis 500.000 Einw.	500.000 und mehr Einw.	unbekannt	gedroht	geschoss.	Fälle	in %		männl.	weibl.	Nichtdeutsche Tatverdächtige	
																		Anzahl	in %
1	2	3	4	5	6	7	8	9	10	11	12	13	14	15	16	17	18	19	20
33550000	... - VON UNBAREN ZAHL.MITTELN	247	0,0	0	0,0	71	59	93	24	0	0	0	115	46,6	126	87	39	32	25,4
3358**	- ... v. Antiquit./Kunst/sak	8	0,0	0	0,0	1	6	0	1	0	0	0	2	25,0	3	2	1	1	33,3
33580000	... - VON ANTIQU./KUNSTW./SAKR	8	0,0	0	0,0	1	6	0	1	0	0	0	2	25,0	3	2	1	1	33,3
340***	D. i/a Bodenraum/Keller pp ...	1068	0,2	19	1,8	346	396	232	92	2	0	0	215	20,1	252	202	50	62	24,6
3400##	- D. in/aus Bodenr./Keller pp	627	0,1	17	2,7	207	226	135	59	0	0	0	172	27,4	207	160	47	52	25,1
34000000	D - I/A BODEN/KELLER/WASCHK.	627	0,1	17	2,7	207	226	135	59	0	0	0	172	27,4	207	160	47	52	25,1
3403**	- ... von Fahrrad	441	0,1	2	0,5	139	170	97	33	2	0	0	43	9,8	45	42	3	10	22,2
34030000	... - VON FAHRRAD	441	0,1	2	0,5	139	170	97	33	2	0	0	43	9,8	45	42	3	10	22,2
345***	D.i/a Rohbauten/Baust. pp ....	1416	0,2	19	1,3	486	519	281	129	1	0	0	167	11,8	214	204	10	58	27,1
3450##	- D.in/aus Rohbauten/Baust.pp	1377	0,2	18	1,3	484	510	258	124	1	0	0	167	12,1	214	204	10	58	27,1
34500000	D - I/A UNBEZ.ROHB/BAUST	1377	0,2	18	1,3	484	510	258	124	1	0	0	167	12,1	214	204	10	58	27,1
3451**	- ... von Kraftwagen	4	0,0	1	25,0	1	3	0	0	0	0	0	0	0,0	0	0	0	0	0,0
34510000	... - VON KRAFTWAGEN	4	0,0	1	25,0	1	3	0	0	0	0	0	0	0,0	0	0	0	0	0,0
3455**	- ... von unb. Zahlungsm.	35	0,0	0	0,0	1	6	23	5	0	0	0	0	0,0	0	0	0	0	0,0
34550000	... - VON UNBAREN ZAHL.MITTELN	35	0,0	0	0,0	1	6	23	5	0	0	0	0	0,0	0	0	0	0	0,0
350***	Diebstahl in/aus Kfz ....	4663	0,8	192	4,1	1819	1638	889	311	6	0	0	842	18,1	667	604	63	188	28,2
3500##	- D. in/aus Kfz	4188	0,7	189	4,5	1696	1546	693	247	6	0	0	788	18,8	634	575	59	178	28,1
35000000	D - IN/AUS KFZ	4188	0,7	189	4,5	1696	1546	693	247	6	0	0	788	18,8	634	575	59	178	28,1
3502**	- ... von Krad/Moped	33	0,0	3	9,1	16	11	6	0	0	0	0	7	21,2	9	8	1	0	0,0
35020000	... - VON MOFA/KRAD	33	0,0	3	9,1	16	11	6	0	0	0	0	7	21,2	9	8	1	0	0,0
3503**	- ... von Fahrrad	59	0,0	0	0,0	31	17	9	2	0	0	0	1	1,7	1	1	0	1	100,0
35030000	... - VON FAHRRAD	59	0,0	0	0,0	31	17	9	2	0	0	0	1	1,7	1	1	0	1	100,0
3505**	- ... von unb. Zahlungsm.	383	0,1	0	0,0	76	64	181	62	0	0	0	46	12,0	33	30	3	11	33,3
35050000	... - VON UNBAREN ZAHL.MITTELN	383	0,1	0	0,0	76	64	181	62	0	0	0	46	12,0	33	30	3	11	33,3
3550**	Diebstahl an Kfz	9935	1,7	108	1,1	3402	3426	2268	821	18	0	0	658	6,6	559	540	19	127	22,7
35500000	D - AN KFZ	9935	1,7	108	1,1	3402	3426	2268	821	18	0	0	658	6,6	559	540	19	127	22,7
37####	Diebstahl von BTM insgesamt	91	0,0	4	4,4	29	45	12	4	1	0	0	65	71,4	55	41	14	6	10,9
3720**	- D. von BTM aus Arztpraxen	2	0,0	0	0,0	0	0	2	0	0	0	0	2	100,0	2	2	0	2	100,0
37200000	D - VON BTM AUS ARZTPRAXIS	2	0,0	0	0,0	0	0	2	0	0	0	0	2	100,0	2	2	0	2	100,0
3730**	- D.von BTM aus Krankenhaus	37	0,0	2	5,4	11	17	6	3	0	0	0	20	54,1	18	9	9	1	5,6
37300000	D - VON BTM AUS KH/SANATORIUM	37	0,0	2	5,4	11	17	6	3	0	0	0	20	54,1	18	9	9	1	5,6
3740**	- D.v.BTM b.Hersteller/Händl.	5	0,0	0	0,0	2	1	1	1	0	0	0	2	40,0	2	2	0	0	0,0
37400000	D - VON BTM BEI HERST./GROßH	5	0,0	0	0,0	2	1	1	1	0	0	0	2	40,0	2	2	0	0	0,0
3750**	- D.v. Rezeptform. z.Erl. BTM	47	0,0	2	4,3	16	27	3	0	1	0	0	41	87,2	33	28	5	3	9,1
37500000	D - V. REZEPTFORM.ERLANG.BTM	47	0,0	2	4,3	16	27	3	0	1	0	0	41	87,2	33	28	5	3	9,1
3900**	- Taschendiebstahl	6229	1,1	37	0,6	678	1434	3137	959	21	0	0	204	3,3	182	137	45	109	59,9
3900##	- einfacher Taschendiebstahl	4294	0,7	35	0,8	579	1229	2000	473	13	0	0	160	3,7	147	111	36	84	57,1

Schlüsselzahl der Tat	Straftaten	Erfasste Fälle	% Anteil an allen Taten	von Spalte 3 Versuche		Tatort					Mit Schußwaffe		Aufklärung		Gesamtzahl der ermitt. Tatverd.	von SPALTE 16			
						bis 20.000 Einw.	20.000 bis 100.000 Einw.	100.000 bis 500.000 Einw.	500.000 und mehr Einw.	unbekannt	gedroht	geschoss.	Fälle	in %		männl.	weibl.	Nichtdeutsche Tatverdächtige	
																		Anzahl	in %
1	2	3	4	5	6	7	8	9	10	11	12	13	14	15	16	17	18	19	20
39000000	D - TASCHENDIEBSTAHL	4294	0,7	35	0,8	579	1229	2000	473	13	0	0	160	3,7	147	111	36	84	57,1
3905**	- ... von unb. Zahlungsm.	1935	0,3	2	0,1	99	205	1137	486	8	0	0	44	2,3	41	28	13	31	75,6
39050000	... - VON UNBAREN ZAHL.MITTELN	1935	0,3	2	0,1	99	205	1137	486	8	0	0	44	2,3	41	28	13	31	75,6
4****	Diebstahl un.erschw.Umst.(BSD)	78523	13,5	17008	21,7	26166	27478	19822	4995	62	0	0	13522	17,2	8581	7672	909	3061	35,7
4000##	- besonders schw. Diebstahl	13550	2,3	4269	31,5	5698	4746	2342	755	9	0	0	3305	24,4	2469	2244	225	819	33,2
40001000	BESONDERS SCHW. FALL DIEBST	12988	2,2	4160	32,0	5469	4525	2275	713	6	0	0	2852	22,0	2062	1883	179	569	27,6
40001009	BSD - TRICKDIEBSTAHL	74	0,0	10	13,5	14	37	14	9	0	0	0	31	41,9	38	26	12	31	81,6
40001032	BSD - LADUNGSDIEBSTAHL	75	0,0	31	41,3	32	6	3	2	0	0	0	14	18,7	10	10	0	4	40,0
40002010	... - MIT WAFFEN/ALS BANDE	413	0,1	68	16,5	183	152	47	30	1	0	0	408	98,8	409	367	42	236	57,7
4**1**	BSD .... von Kfz	936	0,2	269	28,7	312	316	255	53	0	0	0	317	33,9	320	309	11	123	38,4
4001**	- BSD von Kraftwagen	889	0,2	266	29,9	290	297	252	50	0	0	0	291	32,7	301	290	11	117	38,9
40011000	BSD - VON KRAFTWAGEN	863	0,1	260	30,1	280	289	246	48	0	0	0	265	30,7	279	269	10	96	34,4
40012010	... - MIT WAFFEN/ALS BANDE	26	0,0	6	23,1	10	8	6	2	0	0	0	26	100,0	29	28	1	28	96,6
4**2**	BSD .... von Krad/Moped	2756	0,5	430	15,6	894	981	807	74	0	0	0	549	19,9	594	576	18	114	19,2
4002**	- BSD von Krad/Moped	2616	0,4	397	15,2	853	916	778	69	0	0	0	517	19,8	557	541	16	108	19,4
40021000	BSD - VON MOFA/KRAD	2608	0,4	395	15,1	852	909	778	69	0	0	0	511	19,6	556	540	16	107	19,2
40022010	... - MIT WAFFEN/ALS BANDE	8	0,0	2	25,0	1	7	0	0	0	0	0	6	75,0	5	5	0	1	20,0
4**3**	BSD .... von Fahrrad	20462	3,5	212	1,0	4987	7559	7180	736	0	0	0	927	4,5	870	819	51	251	28,9
4003**	- BSD von Fahrrad	19311	3,3	194	1,0	4762	7154	6738	657	0	0	0	862	4,5	806	762	44	233	28,9
40031000	BSD - VON FAHRRAD	19298	3,3	194	1,0	4761	7142	6738	657	0	0	0	851	4,4	796	752	44	223	28,0
40032010	... - MIT WAFFEN/ALS BANDE	13	0,0	0	0,0	1	12	0	0	0	0	0	11	84,6	10	10	0	10	100,0
4**4**	BSD .... von Schußwaffen	50	0,0	3	6,0	33	9	5	3	0	0	0	17	34,0	26	22	4	14	53,8
4004**	- BSD von Schußwaffen	23	0,0	1	4,3	18	3	2	0	0	0	0	6	26,1	8	7	1	2	25,0
40041000	BSD - VON SCHUSSWAFFE	23	0,0	1	4,3	18	3	2	0	0	0	0	6	26,1	8	7	1	2	25,0
4**5**	BSD .... v. unbaren Zahlungsm.	783	0,1	7	0,9	189	191	295	107	1	0	0	173	22,1	154	124	30	68	44,2
4005**	- BSD v.unbaren Zahl.mitteln	82	0,0	1	1,2	19	11	38	14	0	0	0	18	22,0	25	16	9	12	48,0
40051000	BSD - VON UNBAREN ZAHLUNGSM	78	0,0	1	1,3	18	11	36	13	0	0	0	15	19,2	19	10	9	6	31,6
40052010	... - MIT WAFFEN/ALS BANDE	4	0,0	0	0,0	1	0	2	1	0	0	0	3	75,0	6	6	0	6	100,0
4**7**	BSD .... von/aus Automaten	2288	0,4	360	15,7	886	849	434	118	1	0	0	478	20,9	469	442	27	162	34,5
4007**	- BSD von/aus Automaten	1095	0,2	294	26,8	471	423	146	54	1	0	0	280	25,6	304	286	18	88	28,9
40071000	BSD - VON/AUS AUTOMAT	1057	0,2	289	27,3	461	400	141	54	1	0	0	241	22,8	288	271	17	82	28,5
40072010	... - MIT WAFFEN/ALS BANDE	38	0,0	5	13,2	10	23	5	0	0	0	0	39	102,6	21	20	1	9	42,9
4**8**	BSD ...v.Antiqu./Kunst/sakr.G.	50	0,0	5	10,0	22	15	8	5	0	0	0	6	12,0	5	3	2	3	60,0
4008**	- BSD v.Antiqu./Kunst/sakr.G.	36	0,0	3	8,3	17	11	4	4	0	0	0	5	13,9	4	2	2	2	50,0
40081000	BSD - VON ANTIQU./KUNSTW./SAK	35	0,0	2	5,7	17	10	4	4	0	0	0	4	11,4	1	1	0	0	0,0
40082010	... - MIT WAFFEN/ALS BANDE	1	0,0	1	100,0	0	1	0	0	0	0	0	1	100,0	3	1	2	2	66,7
405***	BSD i/a Geldinst./Postst. ...	179	0,0	127	70,9	63	105	7	4	0	0	0	34	19,0	22	21	1	8	36,4

Schlüsselzahl der Tat	Straftaten	Erfasste Fälle	% Anteil an allen Taten	von Spalte 3 Versuche		Tatort					Mit Schußwaffe		Aufklärung		Gesamtzahl der ermitt. Tatverd.	von SPALTE 16			
						bis 20.000 Einw.	20.000 bis 100.000 Einw.	100.000 bis 500.000 Einw.	500.000 und mehr Einw.	unbekannt	gedroht	geschoss.	Fälle	in %		männl.	weibl.	Nichtdeutsche Tatverdächtige	
																		Anzahl	in %
1	2	3	4	5	6	7	8	9	10	11	12	13	14	15	16	17	18	19	20
4050##	- BSD i/a. Geldinst./Postst.	179	0,0	127	70,9	63	105	7	4	0	0	0	34	19,0	22	21	1	8	36,4
40501000	BSD - IN/AUS BANK U.A.	162	0,0	122	75,3	50	101	7	4	0	0	0	17	10,5	12	11	1	6	50,0
40502010	... - MIT WAFFEN/ALS BANDE	17	0,0	5	29,4	13	4	0	0	0	0	0	17	100,0	13	13	0	5	38,5
410***	BSD i/a Dienst-/Büror. pp ....	8237	1,4	2680	32,5	3327	2678	1665	561	6	0	0	1870	22,7	1323	1241	82	391	29,6
4100##	- BSD i/a. Dienst/Büroräu.pp	7965	1,4	2663	33,4	3204	2595	1619	541	6	0	0	1786	22,4	1274	1194	80	376	29,5
41001000	BSD - I/A DIENST-/BÜRO-/FABR.R	7737	1,3	2601	33,6	3053	2550	1594	540	0	0	0	1535	19,8	1146	1072	74	302	26,4
41002010	... - MIT WAFFEN/ALS BANDE	228	0,0	62	27,2	151	45	25	1	6	0	0	251	110,1	167	161	6	92	55,1
4101**	- ... von Kraftwagen	40	0,0	2	5,0	17	17	3	3	0	0	0	26	65,0	24	24	0	10	41,7
41011000	... - VON KRAFTWAGEN	36	0,0	1	2,8	15	15	3	3	0	0	0	21	58,3	17	17	0	8	47,1
41012010	... - MIT WAFFEN/ALS BANDE	4	0,0	1	25,0	2	2	0	0	0	0	0	5	125,0	7	7	0	2	28,6
4102**	- ... von Krad/Moped	13	0,0	1	7,7	5	7	1	0	0	0	0	3	23,1	9	9	0	2	22,2
41021000	... - VON MOFA/KRAD	13	0,0	1	7,7	5	7	1	0	0	0	0	3	23,1	9	9	0	2	22,2
4103**	- ... von Fahrrad	17	0,0	0	0,0	5	8	4	0	0	0	0	3	17,6	6	6	0	0	0,0
41031000	... - VON FAHRRAD	17	0,0	0	0,0	5	8	4	0	0	0	0	2	11,8	3	3	0	0	0,0
41032010	... - MIT WAFFEN/ALS BANDE	0	0,0	0	0,0	0	0	0	0	0	0	0	1	100,0	3	3	0	0	0,0
4104**	- ... von Schußwaffen	4	0,0	0	0,0	3	1	0	0	0	0	0	1	25,0	1	1	0	0	0,0
41041000	... - VON SCHUSSWAFFE	4	0,0	0	0,0	3	1	0	0	0	0	0	1	25,0	1	1	0	0	0,0
4105**	- ... von unb. Zahlungsm.	79	0,0	0	0,0	34	11	24	10	0	0	0	26	32,9	21	19	2	3	14,3
41051000	... - V. UNBAREN ZAHL.MITTELN	79	0,0	0	0,0	34	11	24	10	0	0	0	26	32,9	21	19	2	3	14,3
4107**	- ... von/aus Automaten	113	0,0	12	10,6	57	36	13	7	0	0	0	25	22,1	22	22	0	5	22,7
41071000	... - VON/AUS AUTOMAT	111	0,0	12	10,8	56	35	13	7	0	0	0	24	21,6	19	19	0	5	26,3
41072010	... - MIT WAFFEN/ALS BANDE	2	0,0	0	0,0	1	1	0	0	0	0	0	1	50,0	3	3	0	0	0,0
4108**	- ... v. Antiquit./Kunst/sak	6	0,0	2	33,3	2	3	1	0	0	0	0	0	0,0	0	0	0	0	0,0
41081000	... - VON ANTIQU./KUNSTW./SAKR	6	0,0	2	33,3	2	3	1	0	0	0	0	0	0,0	0	0	0	0	0,0
415***	BSD i/a Gastst./Hotel pp ....	4097	0,7	1129	27,6	1629	1446	810	212	0	0	0	805	19,6	756	710	46	258	34,1
4150##	- BSD in/aus Gastst./Hotel pp	3000	0,5	1074	35,8	1267	1055	526	152	0	0	0	628	20,9	631	594	37	196	31,1
41501000	BSD - IN/AUS GASTST./HOTEL U.A	2971	0,5	1064	35,8	1252	1047	521	151	0	0	0	586	19,7	602	566	36	187	31,1
41502010	... - MIT WAFFEN/ALS BANDE	29	0,0	10	34,5	15	8	5	1	0	0	0	42	144,8	41	40	1	12	29,3
4155**	- ... von unb. Zahlungsm.	17	0,0	1	5,9	4	1	9	3	0	0	0	4	23,5	6	6	0	4	66,7
41551000	... - VON UNBAREN ZAHL.MITTELN	16	0,0	1	6,3	4	1	8	3	0	0	0	3	18,8	3	3	0	1	33,3
41552010	... - MIT WAFFEN/ALS BANDE	1	0,0	0	0,0	0	0	1	0	0	0	0	1	100,0	3	3	0	3	100,0
4157**	- ... von/aus Automaten	1080	0,2	54	5,0	358	390	275	57	0	0	0	173	16,0	165	156	9	74	44,8
41571000	... - VON/AUS AUTOMAT	1073	0,2	54	5,0	355	386	275	57	0	0	0	162	15,1	164	155	9	74	45,1
41572010	... - MIT WAFFEN/ALS BANDE	7	0,0	0	0,0	3	4	0	0	0	0	0	11	157,1	9	9	0	4	44,4
425***	BSD i/a Verkaufsräumen pp ....	4313	0,7	1324	30,7	1126	1760	893	531	3	0	0	2038	47,3	1707	1433	274	802	47,0
4250##	- BSD i/a. Verkaufsräumen pp	2959	0,5	1223	41,3	975	1153	608	223	0	0	0	894	30,2	898	813	85	341	38,0
42501000	BSD - I/A VERK.R./WARENH. U.A.	2771	0,5	1186	42,8	917	1057	583	214	0	0	0	694	25,0	686	632	54	219	31,9

Schlüsselzahl der Tat	Straftaten	Erfasste Fälle	% Anteil an allen Taten	von Spalte 3 Versuche		Tatort					Mit Schußwaffe		Aufklärung		Gesamtzahl der ermitt. Tatverd.	von SPALTE 16			
						bis 20.000 Einw.	20.000 bis 100.000 Einw.	100.000 bis 500.000 Einw.	500.000 und mehr Einw.	unbekannt	gedroht	geschoss.	Fälle	in %		männl.	weibl.	Nichtdeutsche Tatverdächtige	
																		Anzahl	in %
1	2	3	4	5	6	7	8	9	10	11	12	13	14	15	16	17	18	19	20
42502010	... - MIT WAFFEN/ALS BANDE	188	0,0	37	19,7	58	96	25	9	0	0	0	200	106,4	241	207	34	139	57,7
4253**	- ... von Fahrrad	15	0,0	2	13,3	4	7	3	1	0	0	0	3	20,0	5	5	0	3	60,0
42531000	... - VON FAHRRAD	15	0,0	2	13,3	4	7	3	1	0	0	0	3	20,0	5	5	0	3	60,0
4254**	- ... von Schußwaffen	3	0,0	2	66,7	0	3	0	0	0	0	0	1	33,3	3	3	0	3	100,0
42541000	... - VON SCHUSSWAFFE	2	0,0	2	100,0	0	2	0	0	0	0	0	0	0,0	0	0	0	0	0,0
42542010	... - MIT WAFFEN/ALS BANDE	1	0,0	0	0,0	0	1	0	0	0	0	0	1	100,0	3	3	0	3	100,0
4255**	- ... von unb. Zahlungsm.	17	0,0	2	11,8	5	3	2	7	0	0	0	44	258,8	7	4	3	6	85,7
42551000	... - VON UNBAREN ZAHL.MITTELN	13	0,0	2	15,4	3	1	2	7	0	0	0	7	53,8	3	1	2	2	66,7
42552010	... - MIT WAFFEN/ALS BANDE	4	0,0	0	0,0	2	2	0	0	0	0	0	37	925,0	4	3	1	4	100,0
426***	BSD Ladendiebstahl	1319	0,2	95	7,2	142	594	280	300	3	0	0	1096	83,1	895	693	202	497	55,5
4260##	- BSD Ladendiebstahl	1319	0,2	95	7,2	142	594	280	300	3	0	0	1096	83,1	895	693	202	497	55,5
42601000	... - LADENDIEBSTAHL	874	0,1	80	9,2	95	310	208	259	2	0	0	652	74,6	547	406	141	309	56,5
42602010	... - MIT WAFFEN/ALS BANDE	445	0,1	15	3,4	47	284	72	41	1	0	0	444	99,8	379	312	67	206	54,4
435***	Wohnungseinbruchdiebstahl	8192	1,4	3230	39,4	3068	2458	1733	933	0	0	0	1343	16,4	1105	939	166	391	35,4
4350##	- Wohnungseinbruchd. (o.436*)	5155	0,9	2228	43,2	2012	1626	997	520	0	0	0	825	16,0	802	685	117	232	28,9
43500000	BSD - WOHNUNGSEINBRUCHDIEB	5155	0,9	2228	43,2	2012	1626	997	520	0	0	0	825	16,0	802	685	117	232	28,9
4354**	- ... von Schußwaffen	16	0,0	0	0,0	9	2	2	3	0	0	0	7	43,8	10	7	3	7	70,0
43540000	... - VON SCHUSSWAFFE	16	0,0	0	0,0	9	2	2	3	0	0	0	7	43,8	10	7	3	7	70,0
4355**	- ... von unb. Zahlungsm.	62	0,0	0	0,0	24	20	17	1	0	0	0	21	33,9	23	20	3	4	17,4
43550000	... - VON UNBAREN ZAHL.MITTELN	62	0,0	0	0,0	24	20	17	1	0	0	0	21	33,9	23	20	3	4	17,4
4358**	- ... v. Antiquit./Kunst/sak	8	0,0	0	0,0	3	1	3	1	0	0	0	1	12,5	1	1	0	1	100,0
43580000	... - VON ANTIQU./KUNSTW./SAKR	8	0,0	0	0,0	3	1	3	1	0	0	0	1	12,5	1	1	0	1	100,0
436***	BSD i/a Bodenr./Keller pp ....	2951	0,5	1002	34,0	1020	809	714	408	0	0	0	489	16,6	341	285	56	189	55,4
4360##	-Tageswohnungseinbruch (TWE)	2921	0,5	1002	34,3	1011	803	702	405	0	0	0	479	16,4	335	280	55	186	55,5
43600000	... - TAGESWOHNUNGSEINBRUCH	2921	0,5	1002	34,3	1011	803	702	405	0	0	0	479	16,4	335	280	55	186	55,5
4364**	- ... von Schußwaffen	4	0,0	0	0,0	3	0	1	0	0	0	0	2	50,0	4	4	0	2	50,0
43640000	... - ... - VON SCHUSSWAFFE	4	0,0	0	0,0	3	0	1	0	0	0	0	2	50,0	4	4	0	2	50,0
4365**	- ... von unb. Zahlungsm.	26	0,0	0	0,0	6	6	11	3	0	0	0	8	30,8	15	12	3	9	60,0
43650000	... - ... - V.UNB.ZAHL.MITTELN	26	0,0	0	0,0	6	6	11	3	0	0	0	8	30,8	15	12	3	9	60,0
440***	BSD i/a Bodenr./Keller pp ....	2941	0,5	675	23,0	535	1052	1107	247	0	0	0	329	11,2	291	252	39	72	24,7
4400##	- BSD i./a. Bodenr./Keller pp	1948	0,3	661	33,9	367	708	697	176	0	0	0	273	14,0	239	207	32	60	25,1
44001000	BSD - I/A BODEN/KELLER/WASCHP	1945	0,3	661	34,0	366	708	695	176	0	0	0	272	14,0	234	205	29	60	25,6
44002010	... - MIT WAFFEN/ALS BANDE	3	0,0	0	0,0	1	0	2	0	0	0	0	1	33,3	5	2	3	0	0,0
4403**	- ... von Fahrrad	993	0,2	14	1,4	168	344	410	71	0	0	0	56	5,6	62	55	7	15	24,2
44031000	... - VON FAHRRAD	989	0,2	14	1,4	167	342	410	70	0	0	0	54	5,5	61	54	7	14	23,0
44032010	... - MIT WAFFEN/ALS BANDE	4	0,0	0	0,0	1	2	0	1	0	0	0	2	50,0	3	3	0	3	100,0
445***	BSD i/a Rohbaut./Baust pp ....	988	0,2	130	13,2	367	304	220	97	0	0	0	65	6,6	112	106	6	28	25,0

Schlüsselzahl der Tat	Straftaten	Erfasste Fälle	% Anteil an allen Taten	von Spalte 3 Versuche		Tatort					Mit Schußwaffe		Aufklärung		Gesamtzahl der ermitt. Tatverd.	von SPALTE 16			
						bis 20.000 Einw.	20.000 bis 100.000 Einw.	100.000 bis 500.000 Einw.	500.000 und mehr Einw.	unbekannt	gedroht	geschoss.	Fälle	in %		männl.	weibl.	Nichtdeutsche Tatverdächtige	
																		Anzahl	in %
1	2	3	4	5	6	7	8	9	10	11	12	13	14	15	16	17	18	19	20
4450**	- BSD i/a. Rohbaut./Baust pp	977	0,2	129	13,2	361	302	218	96	0	0	0	65	6,7	112	106	6	28	25,0
44501000	BSD - I/A UNBEZ.ROHB/BAUST	971	0,2	129	13,3	358	300	217	96	0	0	0	61	6,3	105	100	5	27	25,7
44502010	... - MIT WAFFEN/ALS BANDE	6	0,0	0	0,0	3	2	1	0	0	0	0	4	66,7	10	9	1	1	10,0
4451**	- ... von Kraftwagen	7	0,0	1	14,3	5	2	0	0	0	0	0	0	0,0	0	0	0	0	0,0
44511000	... - VON KRAFTWAGEN	7	0,0	1	14,3	5	2	0	0	0	0	0	0	0,0	0	0	0	0	0,0
4455**	- ... von unb. Zahlungsm.	4	0,0	0	0,0	1	0	2	1	0	0	0	0	0,0	0	0	0	0	0,0
44551000	... - VON UNBAREN ZAHL.MITTELN	4	0,0	0	0,0	1	0	2	1	0	0	0	0	0,0	0	0	0	0	0,0
450**	BSD in/aus Kfz ....	10751	1,8	2154	20,0	3521	3658	2820	712	40	0	0	1557	14,5	669	642	27	240	35,9
4500##	- BSD in/aus Kraftfahrzeugen	10038	1,7	2120	21,1	3342	3420	2594	643	39	0	0	1493	14,9	607	582	25	228	37,6
45001000	BSD - IN/AUS KFZ	9795	1,7	2059	21,0	3220	3311	2583	642	39	0	0	1326	13,5	579	556	23	204	35,2
45002010	... - MIT WAFFEN/ALS BANDE	243	0,0	61	25,1	122	109	11	1	0	0	0	167	68,7	39	37	2	33	84,6
4502**	- ... von Krad/Moped	127	0,0	32	25,2	36	58	28	5	0	0	0	29	22,8	48	46	2	7	14,6
45021000	... - VON MOFA/KRAD	126	0,0	32	25,4	36	57	28	5	0	0	0	28	22,2	47	45	2	6	12,8
45022010	... - MIT WAFFEN/ALS BANDE	1	0,0	0	0,0	0	1	0	0	0	0	0	1	100,0	1	1	0	1	100,0
4503**	- ... von Fahrrad	126	0,0	2	1,6	48	46	25	7	0	0	0	3	2,4	5	5	0	3	60,0
45031000	... - VON FAHRRAD	123	0,0	2	1,6	47	46	24	6	0	0	0	2	1,6	2	2	0	0	0,0
45032010	... - MIT WAFFEN/ALS BANDE	3	0,0	0	0,0	1	0	1	1	0	0	0	1	33,3	3	3	0	3	100,0
4505**	- ... von unb. Zahlungsm.	460	0,1	0	0,0	95	134	173	57	1	0	0	32	7,0	39	39	0	15	38,5
45051000	... - VON UNBAREN ZAHL.MITTELN	459	0,1	0	0,0	95	133	173	57	1	0	0	31	6,8	38	38	0	14	36,8
45052010	... - MIT WAFFEN/ALS BANDE	1	0,0	0	0,0	0	1	0	0	0	0	0	1	100,0	1	1	0	1	100,0
4550**	- BSD an Kraftfahrzeugen	1004	0,2	105	10,5	372	391	171	67	3	0	0	64	6,4	104	94	10	44	42,3
45501000	BSD - AN KFZ	993	0,2	105	10,6	367	389	167	67	3	0	0	56	5,6	86	79	7	34	39,5
45502010	... - MIT WAFFEN/ALS BANDE	11	0,0	0	0,0	5	2	4	0	0	0	0	8	72,7	18	15	3	10	55,6
47####	BSD von BTM insgesamt	45	0,0	13	28,9	14	18	12	1	0	0	0	17	37,8	19	13	6	3	15,8
4710**	- BSD von BTM aus Apotheken	17	0,0	9	52,9	3	10	4	0	0	0	0	5	29,4	5	4	1	1	20,0
47101000	BSD - VON BTM AUS APOTHEKE	17	0,0	9	52,9	3	10	4	0	0	0	0	5	29,4	5	4	1	1	20,0
4720**	- BSD von BTM aus Arztpraxen	13	0,0	4	30,8	5	4	3	1	0	0	0	3	23,1	5	3	2	0	0,0
47201000	BSD - VON BTM AUS ARZTPRAXIS	13	0,0	4	30,8	5	4	3	1	0	0	0	3	23,1	5	3	2	0	0,0
4730**	- BSD v. BTM aus Krankenhaus	7	0,0	0	0,0	3	1	3	0	0	0	0	5	71,4	6	3	3	1	16,7
47301000	BSD - VON BTM AUS KH/SANATOR	7	0,0	0	0,0	3	1	3	0	0	0	0	5	71,4	6	3	3	1	16,7
4750**	- BSD v Rezeptf. z Erl v BTM	8	0,0	0	0,0	3	3	2	0	0	0	0	4	50,0	3	3	0	1	33,3
47501000	BSD - V. REZEPTFORM.ERLANG.B	8	0,0	0	0,0	3	3	2	0	0	0	0	4	50,0	3	3	0	1	33,3
4900**	- BSD Taschendiebst. insg.	174	0,0	16	9,2	16	47	84	27	0	0	0	116	66,7	78	48	30	68	87,2
4900##	- BSD Taschendiebstahl	138	0,0	13	9,4	15	42	65	16	0	0	0	96	69,6	53	33	20	47	88,7
49001000	BSD - TASCHENDIEBSTAHL	112	0,0	9	8,0	11	39	47	15	0	0	0	65	58,0	29	20	9	25	86,2
49002010	... - MIT WAFFEN/ALS BANDE	26	0,0	4	15,4	4	3	18	1	0	0	0	31	119,2	26	13	13	24	92,3
4905**	- ... von unb. Zahlungsm.	36	0,0	3	8,3	1	5	19	11	0	0	0	20	55,6	29	17	12	24	82,8

Schlüsselzahl der Tat	Straftaten	Erfasste Fälle	% Anteil an allen Taten	von Spalte 3 Versuche Fälle		Tatort					Mit Schußwaffe		Aufklärung		Gesamtzahl der ermitt. Tatverd.	von SPALTE 16				
						bis 20.000 Einw.	20.000 bis 100.000 Einw.	100.000 bis 500.000 Einw.	500.000 und mehr Einw.	unbekannt	gedroht	geschoss.	Fälle	in %		männl.	weibl.	Nichtdeutsche Tatverdächtige		
																		Anzahl	in %	
1	2	3	4	5	6	7	8	9	10	11	12	13	14	15	16	17	18	19	20	
49051000	... - VON UNBAREN ZAHL.MITTELN	35	0,0	2	5,7	1	5	18	11	0	0	0	0	18	51,4	22	11	11	17	77,3
49052010	... - MIT WAFFEN/ALS BANDE	1	0,0	1	100,0	0	0	1	0	0	0	0	2	200,0	7	6	1	7	100,0	
*****	Diebstahl insgesamt	207406	35,6	19691	9,5	61603	75990	52546	17049	218	0	0	69279	33,4	54078	36054	18024	16922	31,3	
*05***	- in/aus Banken/Spark./Post	364	0,1	127	34,9	100	165	80	19	0	0	0	95	26,1	89	59	30	27	30,3	
*10***	- in/aus Dienst-/Büroräume pp	13252	2,3	2749	20,7	4791	4438	2964	1053	6	0	0	2988	22,5	2288	1966	322	620	27,1	
*15***	- in/aus Gastst./Hotel pp	8409	1,4	1162	13,8	2394	2849	2243	923	0	0	0	1569	18,7	1516	1295	221	498	32,8	
*25***	- in/aus Verkaufsräumen pp	47798	8,2	1990	4,2	8553	21587	12692	4957	9	0	0	40195	84,1	35341	20664	14677	11462	32,4	
*26***	- Ladendiebstahl	41162	7,1	728	1,8	6878	18958	11052	4265	9	0	0	38491	93,5	34134	19739	14395	11023	32,3	
*35***	- in/aus Wohnungen	12761	2,2	3352	26,3	4831	3978	2678	1274	0	0	0	3641	28,5	3207	2328	879	914	28,5	
*40***	- in/aus Bodenr./Keller pp	4009	0,7	694	17,3	881	1448	1339	339	2	0	0	544	13,6	525	437	88	131	25,0	
*45***	- in/aus Rohbauten/Baust. pp	2404	0,4	149	6,2	853	823	501	226	1	0	0	232	9,7	312	299	13	86	27,6	
*50***	- in/aus Kraftfahrzeugen	15414	2,6	2346	15,2	5340	5296	3709	1023	46	0	0	2399	15,6	1243	1155	88	405	32,6	
*550**	- an Kraftfahrzeugen	10939	1,9	213	1,9	3774	3817	2439	888	21	0	0	722	6,6	651	624	27	169	26,0	
*710**	- von BtM aus Apotheken	17	0,0	9	52,9	3	10	4	0	0	0	0	5	29,4	5	4	1	1	20,0	
*720**	- von BtM aus Arztpraxen	15	0,0	4	26,7	5	4	5	1	0	0	0	5	33,3	7	5	2	2	28,6	
*730**	- von BtM aus Krankenhäusern	44	0,0	2	4,5	14	18	9	3	0	0	0	25	56,8	24	12	12	2	8,3	
*740**	- von BtM bei Herstellern pp.	5	0,0	0	0,0	2	1	1	1	0	0	0	2	40,0	2	2	0	0	0,0	
*750**	- v.Rezeptformular z.BtM-Erl.	55	0,0	2	3,6	19	30	5	0	1	0	0	45	81,8	36	31	5	4	11,1	
*90***	- Taschendiebstahl	6403	1,1	53	0,8	694	1481	3221	986	21	0	0	320	5,0	245	176	69	163	66,5	
***1**	- v Kraftwagen/unbef Ingebr	1752	0,3	302	17,2	676	586	395	94	1	0	0	897	51,2	917	850	67	291	31,7	
***2**	- v Moped/Krad/unbef Ingebr.	3617	0,6	479	13,2	1286	1296	930	105	0	0	0	874	24,2	888	853	35	165	18,6	
***3**	- v Fahrrädern/unbef Ingebr.	28571	4,9	281	1,0	8380	10629	8465	1095	2	0	0	2259	7,9	2208	2045	163	582	26,4	
***4**	- von Schußwaffen	71	0,0	3	4,2	41	15	8	7	0	0	0	28	39,4	38	33	5	17	44,7	
***5**	- von unbaren Zahlungsmitteln	7402	1,3	16	0,2	935	1250	3674	1520	23	0	0	739	10,0	666	480	186	254	38,1	
***7**	- von/aus Automaten	2390	0,4	384	16,1	918	897	453	121	1	0	0	510	21,3	510	477	33	174	34,1	
***8**	- von Antiq./Kunst/sakr.Ggst.	141	0,0	6	4,3	62	45	22	12	0	0	0	18	12,8	22	15	7	6	27,3	
5000**	Vermög.- u. Fälschungsdelikte	122197	21,0	7107	5,8	37320	39036	29501	15101	1239	0	0	100167	82,0	62597	44279	18318	19114	30,5	
5100**	- Betrug	98860	17,0	6790	6,9	29205	30940	24718	12897	1100	0	0	82664	83,6	51153	35769	15384	15814	30,9	
5110**	- Waren-/Warenkreditbetrug	25172	4,3	625	2,5	10434	9269	3968	1386	115	0	0	19565	77,7	12472	8354	4118	3060	24,5	
5111**	-Betrüg. Erlangen v. Kfz.	213	0,0	30	14,1	81	84	37	11	0	0	0	206	96,7	215	171	44	96	44,7	
51110000	BETRÜG. ERLANGUNG VON KFZ	213	0,0	30	14,1	81	84	37	11	0	0	0	206	96,7	215	171	44	96	44,7	
5112**	-Sonst. Warenkreditbetrug	17943	3,1	359	2,0	7136	6589	3079	1098	41	0	0	12951	72,2	9822	6317	3505	2432	24,8	
51120100	WARENKREDITBETRUG - TANKBE	8391	1,4	5	0,1	3673	3100	1199	419	0	0	0	3830	45,6	3497	2694	803	910	26,0	
51127900	WARENKREDITBETRUG	9093	1,6	354	3,9	3151	3401	1830	670	41	0	0	8662	95,3	6256	3560	2696	1519	24,3	
51127901	WKB I.Z.M. INSOLVENZEN	459	0,1	0	0,0	312	88	50	9	0	0	0	459	100,0	153	127	26	25	16,3	
5113**	-Warenbetrug	7016	1,2	236	3,4	3217	2596	852	277	74	0	0	6408	91,3	2702	2063	639	586	21,7	
51130000	WARENBETRUG	7016	1,2	236	3,4	3217	2596	852	277	74	0	0	6408	91,3	2702	2063	639	586	21,7	

Schlüsselzahl der Tat	Straftaten	Erfasste Fälle	% Anteil an allen Taten	von Spalte 3 Versuche		Tatort					Mit Schußwaffe		Aufklärung		Gesamtzahl der ermitt. Tatverd.	von SPALTE 16			
						bis 20.000 Einw.	20.000 bis 100.000 Einw.	100.000 bis 500.000 Einw.	500.000 und mehr Einw.	unbekannt	gedroht	geschoss.	Fälle	in %		männl.	weibl.	Nichtdeutsche Tatverdächtige	
																		Anzahl	in %
1	2	3	4	5	6	7	8	9	10	11	12	13	14	15	16	17	18	19	20
5120**	- Grundstücks- u. Baubetrug	37	0,0	0	0,0	25	10	1	1	0	0	0	35	94,6	26	24	2	3	11,5
51200000	GRUNDSTÜCKS- UND BAUBETRUG	37	0,0	0	0,0	25	10	1	1	0	0	0	35	94,6	26	24	2	3	11,5
5130**	- Beteilig./Kapitalanlageb.	1052	0,2	2	0,2	152	218	559	121	2	0	0	1031	98,0	118	100	18	15	12,7
5131**	-Prospektbetrug	14	0,0	0	0,0	0	14	0	0	0	0	0	13	92,9	2	2	0	2	100,0
51310000	PROSPEKTETRUG	14	0,0	0	0,0	0	14	0	0	0	0	0	13	92,9	2	2	0	2	100,0
5132**	-Anlagebetrug §263	1025	0,2	1	0,1	148	201	556	120	0	0	0	1007	98,2	104	87	17	11	10,6
51320000	ANLAGEBETRUG	1025	0,2	1	0,1	148	201	556	120	0	0	0	1007	98,2	104	87	17	11	10,6
5133**	-B. bei Börsenspekulation	1	0,0	0	0,0	0	0	0	1	0	0	0	1	100,0	1	1	0	0	0,0
51330000	BETRUG BEI BÖRSENSPEKULATION	1	0,0	0	0,0	0	0	0	1	0	0	0	1	100,0	1	1	0	0	0,0
5134**	-Beteiligungsbetrug	7	0,0	0	0,0	3	2	2	0	0	0	0	7	100,0	8	7	1	2	25,0
51340000	BETEILIGUNGSBETRUG	7	0,0	0	0,0	3	2	2	0	0	0	0	7	100,0	8	7	1	2	25,0
5135**	-Kautionsbetrug	5	0,0	1	20,0	1	1	1	0	2	0	0	3	60,0	3	3	0	0	0,0
51350000	KAUTIONSBETRUG	5	0,0	1	20,0	1	1	1	0	2	0	0	3	60,0	3	3	0	0	0,0
5140**	- Geldkreditbetrug	564	0,1	80	14,2	176	235	110	39	4	0	0	540	95,7	572	434	138	225	39,3
5141**	-Kreditbetrug (§ 265 StGB)	25	0,0	0	0,0	8	7	4	6	0	0	0	25	100,0	33	29	4	7	21,2
51410000	KREDITBETRUG	25	0,0	0	0,0	8	7	4	6	0	0	0	25	100,0	33	29	4	7	21,2
5142**	-Subventionsbetrug	18	0,0	0	0,0	13	5	0	0	0	0	0	18	100,0	28	24	4	0	0,0
51420000	SUBVENTIONSBETRUG	18	0,0	0	0,0	13	5	0	0	0	0	0	18	100,0	28	24	4	0	0,0
5143**	-Kreditbetrug (§ 263 StGB)	497	0,1	76	15,3	146	216	101	30	4	0	0	485	97,6	503	377	126	212	42,1
51430000	KREDITBETRUG GEM. § 263 StGB	497	0,1	76	15,3	146	216	101	30	4	0	0	485	97,6	503	377	126	212	42,1
5144**	-Wechselbetrug	22	0,0	3	13,6	9	6	4	3	0	0	0	12	54,5	13	9	4	6	46,2
51440000	WECHSELBETRUG	22	0,0	3	13,6	9	6	4	3	0	0	0	12	54,5	13	9	4	6	46,2
5145**	-Wertpapierbetrug	2	0,0	1	50,0	0	1	1	0	0	0	0	0	0,0	0	0	0	0	0,0
51450000	WERTPAPIERBETRUG	2	0,0	1	50,0	0	1	1	0	0	0	0	0	0,0	0	0	0	0	0,0
5150**	- Erschleichen v. Leistungen	30888	5,3	71	0,2	4929	6263	11402	8290	4	0	0	30633	99,2	22162	16028	6134	7526	34,0
51500100	BEFÖRDERUNGSERSCHL. VERKE	30719	5,3	70	0,2	4890	6211	11341	8273	4	0	0	30481	99,2	22035	15936	6099	7492	34,0
51507900	ERSCHLEICHEN VON LEISTUNGEN	169	0,0	1	0,6	39	52	61	17	0	0	0	152	89,9	174	129	45	48	27,6
5160**	- rechtsw. erl. unb. Zahl-Mitt.	5338	0,9	569	10,7	1223	1726	1654	627	108	0	0	2422	45,4	1323	970	353	420	31,7
5162**	-Debit o. PIN(Lastschrift)	1028	0,2	45	4,4	161	382	388	90	7	0	0	454	44,2	235	171	64	68	28,9
51620000	BETRUG RW. ERL. DEBITK. O. PIN	1028	0,2	45	4,4	161	382	388	90	7	0	0	454	44,2	235	171	64	68	28,9
5163**	-Debitkarten mit PIN	2397	0,4	281	11,7	539	759	750	344	5	0	0	1261	52,6	768	556	212	260	33,9
51630000	BETRUG RW. ERL. DEBITK. M. PIN	2397	0,4	281	11,7	539	759	750	344	5	0	0	1261	52,6	768	556	212	260	33,9
5164**	-mit Kreditkarten	752	0,1	118	15,7	107	235	290	119	1	0	0	323	43,0	168	131	37	58	34,5
51640000	BETRUG RW. ERL. KREDITKARTEN	752	0,1	118	15,7	107	235	290	119	1	0	0	323	43,0	168	131	37	58	34,5
5165**	-mit Daten v. Zahlungskart.	892	0,2	59	6,6	312	242	186	60	92	0	0	199	22,3	131	98	33	41	31,3
51650000	BETRUG RW. ERL. DATEN ZAHLUNGSKARTEN	892	0,2	59	6,6	312	242	186	60	92	0	0	199	22,3	131	98	33	41	31,3
5169**	-sonst. unb. Zahlungsmitt.	269	0,0	66	24,5	104	108	40	14	3	0	0	185	68,8	117	93	24	29	24,8



Schlüsselzahl der Tat	Straftaten	Erfasste Fälle	% Anteil an allen Taten	von Spalte 3 Versuche		Tatort					Mit Schußwaffe		Aufklärung		Gesamtzahl der ermitt. Tatverd.	von SPALTE 16			
						bis 20.000 Einw.	20.000 bis 100.000 Einw.	100.000 bis 500.000 Einw.	500.000 und mehr Einw.	unbekannt	gedroht	geschoss.	Fälle	in %		männl.	weibl.	Nichtdeutsche Tatverdächtige	
																		Anzahl	in %
1	2	3	4	5	6	7	8	9	10	11	12	13	14	15	16	17	18	19	20
51690000	BETR.RW.ERL.SONST.UNB.ZAHLM	269	0,0	66	24,5	104	108	40	14	3	0	0	185	68,8	117	93	24	29	24,8
5170**	- sonst. Betrug incl. 5180	35809	6,1	5443	15,2	12266	13219	7024	2433	867	0	0	28438	79,4	17522	12122	5400	5409	30,9
5171**	-Leistungsbetrug	1297	0,2	179	13,8	498	438	250	102	9	0	0	1071	82,6	661	531	130	180	27,2
51710000	LEISTUNGSBETRUG	1297	0,2	179	13,8	498	438	250	102	9	0	0	1071	82,6	661	531	130	180	27,2
5172**	-Leistungskreditbetrug	4214	0,7	48	1,1	1743	1466	779	216	10	0	0	4010	95,2	3329	2227	1102	721	21,7
51720000	LEISTUNGSKREDITBETRUG	3754	0,6	47	1,3	1431	1359	747	207	10	0	0	3550	94,6	3192	2106	1086	710	22,2
51720001	- INSOLVENZEN	460	0,1	1	0,2	312	107	32	9	0	0	0	460	100,0	142	125	17	11	7,7
5173**	-Arbeitsvermittlungsbetrug	11	0,0	3	27,3	5	2	1	3	0	0	0	10	90,9	7	6	1	1	14,3
51730000	ARBEITSVERMITTLUNGSBETRUG	11	0,0	3	27,3	5	2	1	3	0	0	0	10	90,9	7	6	1	1	14,3
5174**	-Betrug zNv Versich/Mißbr	217	0,0	77	35,5	51	65	72	29	0	0	0	218	100,5	281	227	54	116	41,3
51741001	VORTÄUSCHEN VERS.F. O. KFZ	59	0,0	19	32,2	24	13	17	5	0	0	0	59	100,0	78	61	17	21	26,9
51741002	MANIPULATION VERKEHRSUNFÄL	131	0,0	47	35,9	19	42	49	21	0	0	0	131	100,0	171	141	30	80	46,8
51741003	KFZ-DIEBSTAHLSCHADENSFÄLLE	12	0,0	6	50,0	2	5	3	2	0	0	0	13	108,3	16	14	2	8	50,0
51742000	VERSICHERUNGSMISSBRAUCH	15	0,0	5	33,3	6	5	3	1	0	0	0	15	100,0	19	14	5	7	36,8
5175**	-Computerbetrug	4194	0,7	583	13,9	1663	1002	765	138	626	0	0	1088	25,9	735	588	147	193	26,3
51750000	COMP.B. UNR. GESTALTUNG PROC	175	0,0	21	12,0	64	36	57	11	7	0	0	52	29,7	60	47	13	22	36,7
51750001	COMP.B. VERW. UNR./UNVOLLST.I	320	0,1	22	6,9	146	96	32	22	24	0	0	243	75,9	104	74	30	32	30,8
51750002	COMP.B. UNBEF. VERWEND. DATE	3160	0,5	457	14,5	1255	707	560	91	547	0	0	659	20,9	472	374	98	96	20,3
51750003	COMP.B. UNBEF.EINW. DV-VORGA	539	0,1	83	15,4	198	163	116	14	48	0	0	134	24,9	114	104	10	47	41,2
5176**	-Provisionsbetrug	182	0,0	18	9,9	88	50	36	6	2	0	0	171	94,0	111	105	6	20	18,0
51760000	PROVISIONSBETRUG	182	0,0	18	9,9	88	50	36	6	2	0	0	171	94,0	111	105	6	20	18,0
5177**	-zNv Sozial/-versicherung	76	0,0	6	7,9	28	26	16	6	0	0	0	75	98,7	83	47	36	25	30,1
51770000	BEITRAGSBETRUG SVERS.TRÄGE	76	0,0	6	7,9	28	26	16	6	0	0	0	75	98,7	83	47	36	25	30,1
5178**	-sonst. Sozialleistungsab.	1467	0,3	41	2,8	341	592	435	98	1	0	0	1464	99,8	1525	831	694	499	32,7
51780000	SONST. SOZIALLEISTUNGSBETRU	1467	0,3	41	2,8	341	592	435	98	1	0	0	1464	99,8	1525	831	694	499	32,7
5179**	-Zugangsber. Kom.diensten	87	0,0	6	6,9	32	20	26	4	5	0	0	31	35,6	29	23	6	9	31,0
51790000	BETRUG MIT ZUGANG ZU KOMM.C	87	0,0	6	6,9	32	20	26	4	5	0	0	31	35,6	29	23	6	9	31,0
5181**	-Abrechnungsb.Gesund-wesen	458	0,1	22	4,8	282	42	93	40	1	0	0	442	96,5	170	124	46	21	12,4
51811000	ABRECHNUNGSBETR. GESUNDHE	177	0,0	4	2,3	40	28	73	36	0	0	0	175	98,9	98	65	33	13	13,3
51817900	ABRECHNUNGSBETRUG	281	0,0	18	6,4	242	14	20	4	1	0	0	267	95,0	72	59	13	8	11,1
5182**	-Einmietbetrug	1556	0,3	7	0,4	758	516	198	84	0	0	0	1464	94,1	1456	1010	446	348	23,9
51820000	EINMIETEBETRUG	1556	0,3	7	0,4	758	516	198	84	0	0	0	1464	94,1	1456	1010	446	348	23,9
5183**	-Kontoeröff/Überweisungsab.	928	0,2	357	38,5	198	333	263	116	18	0	0	544	58,6	427	332	95	248	58,1
51831000	KONTOERÖFFNUNGSBETRUG	232	0,0	31	13,4	34	62	113	22	1	0	0	217	93,5	170	144	26	145	85,3
51832000	ÜBERWEISUNGSBETRUG	696	0,1	326	46,8	164	271	150	94	17	0	0	327	47,0	260	191	69	105	40,4
5184**	-Zechbetrug	636	0,1	10	1,6	161	197	204	74	0	0	0	573	90,1	481	390	91	97	20,2
51840000	ZECHEBETRUG	636	0,1	10	1,6	161	197	204	74	0	0	0	573	90,1	481	390	91	97	20,2

Schlüsselzahl der Tat	Straftaten	Erfasste Fälle	% Anteil an allen Taten	von Spalte 3 Versuche		Tatort					Mit Schußwaffe		Aufklärung		Gesamtzahl der ermitt. Tatverd.	von SPALTE 16			
						bis 20.000 Einw.	20.000 bis 100.000 Einw.	100.000 bis 500.000 Einw.	500.000 und mehr Einw.	unbekannt	gedroht	geschoss.	Fälle	in %		männl.	weibl.	Nichtdeutsche Tatverdächtige	
																		Anzahl	in %
1	2	3	4	5	6	7	8	9	10	11	12	13	14	15	16	17	18	19	20
5188**	-Kreditvermittlungsbetrug	41	0,0	3	7,3	20	12	7	2	0	0	0	35	85,4	30	26	4	4	13,3
51880000	KREDITVERMITTLUNGSBETRUG	41	0,0	3	7,3	20	12	7	2	0	0	0	35	85,4	30	26	4	4	13,3
5189**	-weitere Betrugsarten	20445	3,5	4083	20,0	6398	8458	3879	1515	195	0	0	17242	84,3	9119	6408	2711	3222	35,3
51890000	SONSTIGE WEITERE BETRUGSAR	11051	1,9	2336	21,1	3855	3568	2388	1089	151	0	0	9011	81,5	7226	4990	2236	2278	31,5
51890002	ERSCHL. KH-AUFENTH/ÄRZTL. BE	45	0,0	1	2,2	17	19	8	1	0	0	0	45	100,0	46	24	22	15	32,6
51890005	HEIRATSBETRUG	9	0,0	0	0,0	4	2	2	1	0	0	0	6	66,7	6	4	2	1	16,7
51890010	SAMMLUNGSBETRUG	653	0,1	107	16,4	183	316	142	12	0	0	0	568	87,0	357	231	126	326	91,3
51890011	UNTERSTÜTZUNGSSCHWINDEL	111	0,0	20	18,0	54	30	16	11	0	0	0	88	79,3	82	61	21	64	78,0
51890012	VERMITTL.BETR.O. KREDIT...	149	0,0	25	16,8	11	109	24	5	0	0	0	124	83,2	22	20	2	4	18,2
51890013	WECHSELFALLENSCHWINDEL	213	0,0	48	22,5	68	83	45	17	0	0	0	46	21,6	33	26	7	28	84,8
51890014	TRICKBETRUG	761	0,1	350	46,0	209	221	259	62	10	0	0	187	24,6	148	120	28	79	53,4
51890015	BETRUG Z.N. ÖFFENTLICHER HAN	271	0,0	20	7,4	111	103	42	15	0	0	0	271	100,0	283	163	120	68	24,0
51890018	BETRÜG. ERL. VERTRAGSABSCHL	560	0,1	156	27,9	150	186	170	48	6	0	0	391	69,8	255	213	42	98	38,4
51890022	BETRÜG. ERL. MIETVERHÄLTNIS	70	0,0	1	1,4	27	28	12	3	0	0	0	70	100,0	78	58	20	17	21,8
51890023	BETRÜG. VERÄUßERUNG VON KF.	127	0,0	7	5,5	46	52	28	1	0	0	0	118	92,9	128	120	8	47	36,7
51890050	BSF BETRUG GEWERBE/BANDENI	6250	1,1	1010	16,2	1494	3735	743	250	28	0	0	6144	98,3	700	577	123	321	45,9
51890051	BSF BETRUG QUALIFIZIERUNG	175	0,0	2	1,1	169	6	0	0	0	0	0	173	98,9	30	27	3	5	16,7
5200**	- Veruntreuungen	4105	0,7	0	0,0	1848	1366	591	297	3	0	0	4072	99,2	2215	1708	507	479	21,6
5210**	- Untreue	1726	0,3	0	0,0	854	533	173	164	2	0	0	1711	99,1	910	664	246	124	13,6
5210##	- Untreue	1651	0,3	0	0,0	783	529	173	164	2	0	0	1637	99,2	898	653	245	123	13,7
52107900	UNTREUE	710	0,1	0	0,0	420	142	32	115	1	0	0	707	99,6	269	184	85	21	7,8
52107901	UNTREUE Z.N. BANK	41	0,0	0	0,0	24	3	2	12	0	0	0	41	100,0	20	15	5	2	10,0
52107902	UNTREUE Z.N. PRIVATPERSON	435	0,1	0	0,0	198	177	46	13	1	0	0	434	99,8	185	126	59	15	8,1
52107903	UNTREUE Z.N. FIRMA, GESELLSCI	439	0,1	0	0,0	123	201	91	24	0	0	0	429	97,7	403	318	85	83	20,6
52107904	UNTREUE Z.N. ÖFFENTLICHER HA	26	0,0	0	0,0	18	6	2	0	0	0	0	26	100,0	39	27	12	2	5,1
5211**	-U. b. Kapitalanlagegeschä	75	0,0	0	0,0	71	4	0	0	0	0	0	74	98,7	12	11	1	1	8,3
52110000	UNTREUE KAPITALANLAGEGESCH	75	0,0	0	0,0	71	4	0	0	0	0	0	74	98,7	12	11	1	1	8,3
5220**	- Veruntr.v. Arbeitsentgelt	2217	0,4	0	0,0	948	766	385	117	1	0	0	2217	100,0	1307	1053	254	345	26,4
52200000	VORENT/VERUNTR. ARBEITSENTG	2217	0,4	0	0,0	948	766	385	117	1	0	0	2217	100,0	1307	1053	254	345	26,4
5230**	- Mißbr. v Scheck-/Kreditk.	162	0,0	0	0,0	46	67	33	16	0	0	0	144	88,9	63	46	17	19	30,2
52300000	MISSBRAUCH SCHECK-/KREDITK.	162	0,0	0	0,0	46	67	33	16	0	0	0	144	88,9	63	46	17	19	30,2
5300**	- Unterschlagung	10354	1,8	33	0,3	3219	3705	2485	900	45	0	0	5530	53,4	5229	3930	1299	1346	25,7
5300##	- Unterschlagung	9656	1,7	28	0,3	2976	3441	2341	856	42	0	0	4870	50,4	4611	3411	1200	1106	24,0
53007900	UNTERSCHLAGUNG - SONSTIGE (	9656	1,7	28	0,3	2976	3441	2341	856	42	0	0	4870	50,4	4611	3411	1200	1106	24,0
5310**	- Unterschlagung von Kfz.	698	0,1	5	0,7	243	264	144	44	3	0	0	660	94,6	667	560	107	253	37,9
53100000	UNTERSCHLAGUNG - VON KFZ - C	698	0,1	5	0,7	243	264	144	44	3	0	0	660	94,6	667	560	107	253	37,9
5400**	- Urkundenfälschung	7109	1,2	130	1,8	2460	2498	1230	843	78	0	0	6466	91,0	5825	4328	1497	1941	33,3

Schlüsselzahl der Tat	Straftaten	Erfasste Fälle	% Anteil an allen Taten	von Spalte 3 Versuche		Tatort					Mit Schußwaffe		Aufklärung		Gesamtzahl der ermittelt. Tatverd.	von SPALTE 16			
						bis 20.000 Einw.	20.000 bis 100.000 Einw.	100.000 bis 500.000 Einw.	500.000 und mehr Einw.	unbekannt	gedroht	geschoss.	Fälle	in %		männl.	weibl.	Nichtdeutsche Tatverdächtige	
																		Anzahl	in %
1	2	3	4	5	6	7	8	9	10	11	12	13	14	15	16	17	18	19	20
5400##	- Urkundenfälschung	5650	1,0	44	0,8	1985	1955	959	735	16	0	0	5296	93,7	5118	3720	1398	1745	34,1
54000100	URKUNDENFÄLSCHUNG	3102	0,5	24	0,8	1344	1071	438	242	7	0	0	2862	92,3	2542	1980	562	825	32,5
54000101	- AUSWEIS	434	0,1	1	0,2	87	132	121	91	3	0	0	422	97,2	416	319	97	256	61,5
54000103	- FÜHRERSCHEIN	256	0,0	0	0,0	86	92	48	29	1	0	0	256	100,0	253	234	19	152	60,1
54000104	- FAHRZEUGBRIEF/-SCHEIN	48	0,0	1	2,1	18	19	6	4	1	0	0	43	89,6	51	47	4	30	58,8
54000105	- AMTLICHER STEMPEL, SIEGEL	184	0,0	1	0,5	75	64	29	15	1	0	0	170	92,4	175	153	22	53	30,3
54000200	MITTELBARE FALSCHBEURKUNDU	236	0,0	4	1,7	21	97	100	18	0	0	0	230	97,5	227	181	46	173	76,2
54000300	VERÄNDERN VON AMTL. AUSWEIS	28	0,0	0	0,0	9	7	9	2	1	0	0	28	100,0	28	18	10	11	39,3
54000400	URK.UNTERDR./ÄND. GRENZBEZ.	94	0,0	0	0,0	51	31	9	3	0	0	0	48	51,1	52	36	16	14	26,9
54000500	VORBER. FÄLSCH. AMTL. AUSWEIS	2	0,0	0	0,0	2	0	0	0	0	0	0	2	100,0	2	2	0	1	50,0
54000600	VERSCHAFFEN F. AMTL. AUSWEIS	117	0,0	1	0,9	38	46	18	13	2	0	0	115	98,3	133	112	21	85	63,9
54000700	FÄLSCHEN GESUNDHEITSZEUGN	4	0,0	0	0,0	0	2	2	0	0	0	0	4	100,0	3	2	1	0	0,0
54000800	AUSST. UNR. GESUNDHEITSZEUG	11	0,0	0	0,0	4	4	1	2	0	0	0	11	100,0	16	12	4	1	6,3
54000900	GEBR. UNR. GESUNDHEITSZEUGN	1	0,0	0	0,0	0	1	0	0	0	0	0	1	100,0	1	1	0	0	0,0
54001000	MISSBRAUCH VON AUSWEISPAPIE	1133	0,2	12	1,1	250	389	178	316	0	0	0	1104	97,4	1293	686	607	178	13,8
5410**	- Fälschung techn Aufzeich.	140	0,0	0	0,0	52	72	14	2	0	0	0	140	100,0	123	116	7	70	56,9
54100100	FÄLSCHUNG TECHNISCHER AUFZ	72	0,0	0	0,0	28	38	6	0	0	0	0	72	100,0	69	68	1	48	69,6
54107900	FÄLSCHEN TECHN. AUFZEICHNUN	68	0,0	0	0,0	24	34	8	2	0	0	0	68	100,0	54	48	6	22	40,7
5420**	- Fäl. z. Erlangen v. BtM	701	0,1	75	10,7	164	288	189	59	1	0	0	606	86,4	239	190	49	30	12,6
54200000	REZEPTFÄLSCHUNG BTM	143	0,0	10	7,0	33	45	63	2	0	0	0	134	93,7	38	31	7	7	18,4
54200001	REZEPTFÄLSCHUNG AUSWEICHM	558	0,1	65	11,6	131	243	126	57	1	0	0	472	84,6	223	177	46	27	12,1
5430**	- Fäl bew Daten/Täusch i RV	618	0,1	11	1,8	259	183	68	47	61	0	0	424	68,6	381	335	46	99	26,0
54301000	FÄLSCHUNG BEWEISERHEBL. DA	605	0,1	11	1,8	253	181	67	46	58	0	0	420	69,4	377	332	45	99	26,3
54302000	TÄUSCHUNG RECHTSVERKEHR D	13	0,0	0	0,0	6	2	1	1	3	0	0	4	30,8	4	3	1	0	0,0
5500**	- Geld-/Wertzeichenfälschung	753	0,1	151	20,1	137	222	291	90	13	0	0	419	55,6	315	264	51	170	54,0
55001000	GELDFÄLSCHUNG - GEWERB/BAN	9	0,0	1	11,1	3	3	2	1	0	0	0	9	100,0	10	10	0	4	40,0
55002000	FÄLSCHEN WERTPAPIERE	8	0,0	1	12,5	3	2	3	0	0	0	0	8	100,0	8	5	3	3	37,5
5510**	- Geld-/Wertzeichenfälschung	40	0,0	1	2,5	6	21	9	4	0	0	0	28	70,0	31	26	5	12	38,7
55101000	GELDFÄLSCH. §146 OHNE I NR.3	23	0,0	1	4,3	5	14	3	1	0	0	0	23	100,0	22	18	4	7	31,8
55102000	WERTZEICHENFÄLSCHUNG	2	0,0	0	0,0	1	1	0	0	0	0	0	2	100,0	3	2	1	0	0,0
55103000	VORBER. FÄLSCHEN GELD/WERT.	15	0,0	0	0,0	0	6	6	3	0	0	0	3	20,0	6	6	0	5	83,3
5520**	- Inverkehrbringen Falschg.	248	0,0	24	9,7	52	99	57	40	0	0	0	248	100,0	197	161	36	97	49,2
55201000	GELDFÄLSCHUNG - INVERKEHRBI	210	0,0	15	7,1	43	85	44	38	0	0	0	210	100,0	153	128	25	77	50,3
55202000	INVERKEHRBRINGEN FALSCHGEL	38	0,0	9	23,7	9	14	13	2	0	0	0	38	100,0	44	33	11	20	45,5
5530**	- Fäl. v Karten/Vordrucken	448	0,1	124	27,7	73	97	220	45	13	0	0	126	28,1	73	66	7	55	75,3
5531**	-Gebrauch §152a	203	0,0	70	34,5	46	72	56	19	10	0	0	67	33,0	41	37	4	31	75,6
55311000	GEBR.F. ZAHLUNGSKARTEN U.A.	90	0,0	41	45,6	35	27	22	3	3	0	0	12	13,3	10	7	3	4	40,0

Schlüsselzahl der Tat	Straftaten	Erfasste Fälle	% Anteil an allen Taten	von Spalte 3 Versuche Fälle		Tatort					Mit Schußwaffe		Aufklärung		Gesamtzahl der ermitt. Tatverd.	von SPALTE 16			
						bis 20.000 Einw.	20.000 bis 100.000 Einw.	100.000 bis 500.000 Einw.	500.000 und mehr Einw.	unbekannt	gedroht	geschoss.	Fälle	in %		männl.	weibl.	Nichtdeutsche Tatverdächtige	
																		Anzahl	in %
1	2	3	4	5	6	7	8	9	10	11	12	13	14	15	16	17	18	19	20
55312000	GEBR.F. ZAHL.K.M.GARANTIEF.	113	0,0	29	25,7	11	45	34	16	7	0	0	55	48,7	31	30	1	27	87,1
5532**	-sonst. Tathdlg. §152a	245	0,0	54	22,0	27	25	164	26	3	0	0	59	24,1	36	33	3	28	77,8
55321000	HANDL. F. ZAHL.K.O. G.F.U.A.	42	0,0	17	40,5	20	7	13	1	1	0	0	6	14,3	6	5	1	1	16,7
55322000	HANDL. F. ZAHL.K.M.GARANTIEF.	203	0,0	37	18,2	7	18	151	25	2	0	0	53	26,1	30	28	2	27	90,0
5600**	- Insolvenzstraftaten	1016	0,2	3	0,3	451	305	186	74	0	0	0	1016	100,0	894	746	148	131	14,7
5610**	- Bankrott	763	0,1	2	0,3	314	240	154	55	0	0	0	763	100,0	744	626	118	112	15,1
56100001	BANKROTT-WEGSCH./VERHEIML/Z	143	0,0	1	0,7	74	37	28	4	0	0	0	143	100,0	170	138	32	19	11,2
56100002	- SPEK./DIFF.GESCHÄFTE U.A.	1	0,0	0	0,0	1	0	0	0	0	0	0	1	100,0	2	2	0	0	0,0
56100003	- ANERK. VORGET. RECHTE	2	0,0	0	0,0	1	0	1	0	0	0	0	2	100,0	3	2	1	0	0,0
56100004	- UNORDENTL.BF./VERN.HANDELS	118	0,0	0	0,0	35	41	40	2	0	0	0	118	100,0	159	133	26	31	19,5
56100005	- N.BILANZ./UNORDENTL. BILANZ	477	0,1	0	0,0	196	158	74	49	0	0	0	477	100,0	540	462	78	79	14,6
56100006	- VERRINGERUNG VERMÖGENSS	22	0,0	1	4,5	7	4	11	0	0	0	0	22	100,0	18	15	3	4	22,2
5620**	-Bes. schw. F. Bankrotts	8	0,0	0	0,0	5	2	1	0	0	0	0	8	100,0	14	14	0	2	14,3
56200000	BANKROTT - BSF	8	0,0	0	0,0	5	2	1	0	0	0	0	8	100,0	14	14	0	2	14,3
5630**	-Verletz. Buchführungspf.	192	0,0	0	0,0	97	55	23	17	0	0	0	192	100,0	214	177	37	26	12,1
56300000	VERLETZUNG BUCHFÜHRUNGSPF	192	0,0	0	0,0	97	55	23	17	0	0	0	192	100,0	214	177	37	26	12,1
5640**	-Gläubigerbegünstigung	45	0,0	0	0,0	30	7	7	1	0	0	0	45	100,0	34	28	6	3	8,8
56400000	GLÄUBIGERBEGÜNSTIGUNG	45	0,0	0	0,0	30	7	7	1	0	0	0	45	100,0	34	28	6	3	8,8
5650**	-Schuldnerbegünstigung	8	0,0	1	12,5	5	1	1	1	0	0	0	8	100,0	8	5	3	2	25,0
56500000	SCHULDNERBEGÜNSTIGUNG	8	0,0	1	12,5	5	1	1	1	0	0	0	8	100,0	8	5	3	2	25,0
6000**	Sonstige Straftatbestände StGB	128839	22,1	1644	1,3	46390	44814	24506	12815	314	3	115	59486	46,2	52910	41112	11798	11389	21,5
6100**	- Erpressung	848	0,1	429	50,6	274	327	132	76	39	1	0	639	75,4	545	457	88	188	34,5
6100##	- Erpressung	840	0,1	424	50,5	271	324	131	76	38	1	0	633	75,4	537	454	83	183	34,1
61000100	ERPRESSUNG SCHUTZGEBÜHREI	16	0,0	9	56,3	2	8	4	1	1	0	0	14	87,5	18	16	2	12	66,7
61007900	ERPRESSUNG	809	0,1	406	50,2	266	311	123	73	36	1	0	614	75,9	518	436	82	174	33,6
61007902	ERPRESSUNG ÖR. KÖRPERSCHA	1	0,0	1	100,0	1	0	0	0	0	0	0	1	100,0	1	1	0	0	0,0
61007903	ERPRESSUNG W.UNTERNEHMEN	14	0,0	8	57,1	2	5	4	2	1	0	0	4	28,6	5	5	0	0	0,0
6110**	- Erpr. auf sex. Grundlage	8	0,0	5	62,5	3	3	1	0	1	0	0	6	75,0	9	4	5	6	66,7
61100000	ERPRESSUNG - SEXUELL	8	0,0	5	62,5	3	3	1	0	1	0	0	6	75,0	9	4	5	6	66,7
6200**	- Widerstand/ST öff Ordnung	10055	1,7	23	0,2	2922	3597	2289	1233	14	2	1	9050	90,0	9293	7415	1878	2085	22,4
6200##	- Widerstand/ST öff Ordnung	1783	0,3	3	0,2	572	606	352	244	9	1	1	1179	66,1	1224	1045	179	240	19,6
62000100	ANDROHUNG VON STRAFTATEN	346	0,1	2	0,6	116	128	70	29	3	1	1	290	83,8	278	238	40	52	18,7
62000200	BILDUNG BEWAFFNETER GRUPPE	6	0,0	0	0,0	3	3	0	0	0	0	0	4	66,7	24	24	0	12	50,0
62000300	BILDUNG KRIMIN. VEREINIGUNGE	7	0,0	0	0,0	2	2	1	2	0	0	0	7	100,0	35	34	1	18	51,4
62000400	ANLEITUNG ZU STRAFTATEN	1	0,0	0	0,0	1	0	0	0	0	0	0	1	100,0	2	2	0	0	0,0
62000500	AMTSANMAßUNG	118	0,0	0	0,0	43	44	18	13	0	0	0	68	57,6	77	72	5	12	15,6
62000600	MISSBRAUCH TITEL/ABZEICHEN/L	115	0,0	0	0,0	30	50	25	10	0	0	0	109	94,8	86	72	14	13	15,1

Schlüsselzahl der Tat	Straftaten	Erfasste Fälle	% Anteil an allen Taten	von Spalte 3 Versuche Fälle		Tatort					Mit Schußwaffe		Aufklärung		Gesamtzahl der ermitt. Tatverd.	von SPALTE 16				
						bis 20.000 Einw.	20.000 bis 100.000 Einw.	100.000 bis 500.000 Einw.	500.000 und mehr Einw.	unbekannt	gedroht	geschoss.	Fälle	in %		männl.	weibl.	Nichtdeutsche Tatverdächtige		
																		Anzahl	in %	
1	2	3	4	5	6	7	8	9	10	11	12	13	14	15	16	17	18	19	20	
62000700	VERWAHRUNGSBRUCH	13	0,0	0	0,0	3	2	8	0	0	0	0	0	8	61,5	8	6	2	0	0,0
62000901	VERSTRICKUNGSBRUCH	12	0,0	0	0,0	4	4	2	2	0	0	0	11	91,7	13	10	3	3	23,1	
62000902	SIEGELBRUCH	62	0,0	0	0,0	26	19	11	4	2	0	0	54	87,1	49	40	9	18	36,7	
62001000	NICHTANZEIGE GEPLANTER ST.	6	0,0	0	0,0	1	2	3	0	0	0	0	5	83,3	11	10	1	4	36,4	
62001100	BELOHNUNG/BILLIGUNG STRAFT/	1	0,0	0	0,0	0	1	0	0	0	0	0	0	0,0	0	0	0	0	0,0	
62001300	MISSBR. NOTRUF/BEEINTRÄCHTIK	1052	0,2	1	0,1	329	342	203	175	3	0	0	578	54,9	612	507	105	107	17,5	
62001400	VERSTOß WEIS. W. FÜHRUNGSAL	42	0,0	0	0,0	12	9	11	9	1	0	0	42	100,0	36	36	0	4	11,1	
62001500	VERSTOß GEGEN DAS BERUFSVE	2	0,0	0	0,0	2	0	0	0	0	0	0	2	100,0	1	1	0	0	0,0	
6210**	- Widerst. gg.d Staatsgewalt	1517	0,3	20	1,3	377	524	336	278	2	1	0	1498	98,7	1499	1344	155	350	23,3	
62101000	ÖFFENTL. AUFFORDERUNG STRA	28	0,0	0	0,0	7	4	6	9	2	0	0	23	82,1	24	18	6	0	0,0	
62102100	WIDERSTAND GG. POLIZEIVOLLZ.	1415	0,2	0	0,0	347	495	313	260	0	1	0	1406	99,4	1397	1260	137	331	23,7	
62102900	WIDERSTAND GG. VOLLSTRECK.E	32	0,0	0	0,0	15	10	6	1	0	0	0	29	90,6	29	26	3	9	31,0	
62103000	WIDERSTAND GG. GLEICHSTEHE	8	0,0	0	0,0	2	5	0	1	0	0	0	8	100,0	8	4	4	1	12,5	
62104000	GEFANGENENBEFREIUNG	32	0,0	19	59,4	6	9	11	6	0	0	0	30	93,8	39	34	5	7	17,9	
62105000	GEFANGENENMEUTEREI	2	0,0	1	50,0	0	1	0	1	0	0	0	2	100,0	7	7	0	3	42,9	
6220**	- Hausfriedensbruch insg.	5287	0,9	0	0,0	1500	1899	1285	603	0	0	0	4972	94,0	5244	4158	1086	1221	23,3	
6221**	-Hausfriedensbruch §123	5280	0,9	0	0,0	1500	1899	1285	596	0	0	0	4965	94,0	5229	4148	1081	1221	23,4	
62210000	HAUSFRIEDENSBRUCH	5280	0,9	0	0,0	1500	1899	1285	596	0	0	0	4965	94,0	5229	4148	1081	1221	23,4	
6222**	-schw Hausfriedensbr. §124	7	0,0	0	0,0	0	0	0	7	0	0	0	7	100,0	15	10	5	0	0,0	
62220000	SCHWERER HAUSFRIEDENSBRUC	7	0,0	0	0,0	0	0	0	7	0	0	0	7	100,0	15	10	5	0	0,0	
6230**	- Landfriedensbruch insg.	34	0,0	0	0,0	0	9	17	8	0	0	0	30	88,2	140	136	4	27	19,3	
62301000	LANDFRIEDENSBRUCH	26	0,0	0	0,0	0	6	14	6	0	0	0	23	88,5	80	76	4	12	15,0	
62302000	LANDFRIEDENSBRUCH BSF	8	0,0	0	0,0	0	3	3	2	0	0	0	7	87,5	60	60	0	15	25,0	
6240**	- Vortäuschen ein. Straftat	1264	0,2	0	0,0	418	482	272	90	2	0	0	1266	100,2	1301	839	462	277	21,3	
6240##	- Vortäuschen ein. Straftat	890	0,2	0	0,0	298	345	180	65	2	0	0	884	99,3	908	525	383	200	22,0	
62401001	VORTÄUSCHEN VERGEWALTIGUN	73	0,0	0	0,0	23	34	11	5	0	0	0	73	100,0	72	7	65	11	15,3	
62401002	VORTÄUSCHEN SONST. SEX.DELI	36	0,0	0	0,0	9	15	9	3	0	0	0	35	97,2	35	3	32	6	17,1	
62407900	VORTÄUSCHEN SONSTIGES DELII	686	0,1	0	0,0	241	261	130	52	2	0	0	679	99,0	703	449	254	152	21,6	
62407901	VORTÄUSCHEN BETRUG	95	0,0	0	0,0	25	35	30	5	0	0	0	97	102,1	102	67	35	32	31,4	
6241**	-Vortäuschen Raubes	159	0,0	0	0,0	37	69	41	12	0	0	0	159	100,0	178	150	28	35	19,7	
62410000	VORTÄUSCHEN RAUB	159	0,0	0	0,0	37	69	41	12	0	0	0	159	100,0	178	150	28	35	19,7	
6242**	-Vortäuschen Diebstahls	215	0,0	0	0,0	83	68	51	13	0	0	0	223	103,7	222	170	52	42	18,9	
62420100	VORTÄUSCHEN KFZ-DIEBSTAHL	55	0,0	0	0,0	23	21	10	1	0	0	0	57	103,6	61	53	8	11	18,0	
62427900	VORTÄUSCHEN DIEBSTAHL	160	0,0	0	0,0	60	47	41	12	0	0	0	166	103,8	161	117	44	31	19,3	
6260**	- Gewaltdarstellung	34	0,0	0	0,0	7	22	4	1	0	0	0	33	97,1	34	26	8	6	17,6	
6260##	- Gewaltdarstellung	13	0,0	0	0,0	6	3	3	1	0	0	0	13	100,0	15	11	4	1	6,7	
62607900	GEWALTDARSTELLUNG	13	0,0	0	0,0	6	3	3	1	0	0	0	13	100,0	15	11	4	1	6,7	

Schlüsselzahl der Tat	Straftaten	Erfasste Fälle	% Anteil an allen Taten	von Spalte 3 Versuche Fälle		Tatort					Mit Schußwaffe		Aufklärung		Gesamtzahl der ermitt. Tatverd.	von SPALTE 16			
						bis 20.000 Einw.	20.000 bis 100.000 Einw.	100.000 bis 500.000 Einw.	500.000 und mehr Einw.	unbekannt	gedroht	geschoss.	Fälle	in %		männl.	weibl.	Nichtdeutsche Tatverdächtige	
																		Anzahl	in %
1	2	3	4	5	6	7	8	9	10	11	12	13	14	15	16	17	18	19	20
6261**	-Schriften an Pers.u.18J.	21	0,0	0	0,0	1	19	1	0	0	0	0	20	95,2	19	15	4	5	26,3
62610000	GEWALTDARSTELLUNG - U18	21	0,0	0	0,0	1	19	1	0	0	0	0	20	95,2	19	15	4	5	26,3
6270**	- Volksverhetzung	136	0,0	0	0,0	48	55	23	9	1	0	0	72	52,9	77	68	9	10	13,0
62700000	VOLKSVERHETZUNG	136	0,0	0	0,0	48	55	23	9	1	0	0	72	52,9	77	68	9	10	13,0
6300**	- Begünst./Strafver./Hehlerei	3080	0,5	288	9,4	1000	1169	715	180	16	0	0	2982	96,8	2906	2229	677	921	31,7
6300##	- Begünst./Strafver./Hehlerei	557	0,1	149	26,8	208	218	97	34	0	0	0	556	99,8	588	395	193	137	23,3
63001000	BEGÜNSTIGUNG	40	0,0	0	0,0	18	14	7	1	0	0	0	40	100,0	43	27	16	12	27,9
63002000	STRAFVEREITELUNG	517	0,1	149	28,8	190	204	90	33	0	0	0	516	99,8	545	368	177	125	22,9
6310**	- Hehlerei von Kfz.	94	0,0	4	4,3	23	46	18	7	0	0	0	88	93,6	101	98	3	55	54,5
6310##	- Hehlerei von Kfz.	71	0,0	2	2,8	21	31	18	1	0	0	0	66	93,0	74	71	3	32	43,2
63107900	HEHLEREI KFZ GEM. § 259 STGB	71	0,0	2	2,8	21	31	18	1	0	0	0	66	93,0	74	71	3	32	43,2
6311**	-Gewerbsm. Hehl. von Kfz.	11	0,0	0	0,0	1	9	0	1	0	0	0	11	100,0	8	8	0	5	62,5
63110000	- GEWERBSMÄßIG GEM. §260 STGB	11	0,0	0	0,0	1	9	0	1	0	0	0	11	100,0	8	8	0	5	62,5
6312**	-Bandenhehlerei von Kfz.	4	0,0	0	0,0	0	0	0	4	0	0	0	4	100,0	4	4	0	4	100,0
63120000	- BANDENMÄßIG GEM. § 260 STGB	4	0,0	0	0,0	0	0	0	4	0	0	0	4	100,0	4	4	0	4	100,0
6313**	-Gewerbsm.Bandenhehl. vKfz	8	0,0	2	25,0	1	6	0	1	0	0	0	7	87,5	16	16	0	15	93,8
63130000	- GEW./BANDE GEM. § 260A STGB	8	0,0	2	25,0	1	6	0	1	0	0	0	7	87,5	16	16	0	15	93,8
6320**	- Sonstige Hehlerei	1498	0,3	28	1,9	463	539	395	97	4	0	0	1483	99,0	1539	1277	262	574	37,3
6320##	- Sonstige Hehlerei	1374	0,2	26	1,9	436	486	365	84	3	0	0	1359	98,9	1411	1162	249	512	36,3
63207900	HEHLEREI GEM. § 259 STGB	1374	0,2	26	1,9	436	486	365	84	3	0	0	1359	98,9	1411	1162	249	512	36,3
6321**	-gewerbsmäßige Hehlerei	103	0,0	1	1,0	23	45	26	8	1	0	0	103	100,0	91	81	10	36	39,6
63210000	- GEWERBSMÄßIG GEM. §260 STGB	103	0,0	1	1,0	23	45	26	8	1	0	0	103	100,0	91	81	10	36	39,6
6322**	-Bandenhehlerei	6	0,0	0	0,0	1	1	4	0	0	0	0	6	100,0	10	9	1	5	50,0
63220000	- BANDENMÄßIG GEM. § 260 STGB	6	0,0	0	0,0	1	1	4	0	0	0	0	6	100,0	10	9	1	5	50,0
6323**	-gewerbsm. Bandenhehl.	15	0,0	1	6,7	3	7	0	5	0	0	0	15	100,0	31	29	2	24	77,4
63230000	- GEW./BANDE GEM. § 260A STGB	15	0,0	1	6,7	3	7	0	5	0	0	0	15	100,0	31	29	2	24	77,4
6330**	-Geldwäsche (§ 261 StGB)	931	0,2	107	11,5	306	366	205	42	12	0	0	855	91,8	703	483	220	168	23,9
63300000	GELDWÄSCHE/VERSCHL.UNR.M.V	931	0,2	107	11,5	306	366	205	42	12	0	0	855	91,8	703	483	220	168	23,9
6400**	- Brandstiftung	2049	0,4	152	7,4	941	659	308	141	0	0	0	1149	56,1	1339	1016	323	223	16,7
6400##	- Brandstiftung	1055	0,2	0	0,0	513	321	141	80	0	0	0	779	73,8	905	638	267	145	16,0
64001000	FAHRLÄSSIGE BRANDSTIFTUNG	978	0,2	0	0,0	459	303	136	80	0	0	0	746	76,3	848	585	263	138	16,3
64002000	HERBEIFÜHREN EINER BRANDGE	77	0,0	0	0,0	54	18	5	0	0	0	0	33	42,9	57	53	4	7	12,3
6410**	- (vorsätzl.) Brandstiftung	994	0,2	152	15,3	428	338	167	61	0	0	0	370	37,2	434	378	56	78	18,0
64101000	BRANDSTIFTUNG	514	0,1	54	10,5	249	182	64	19	0	0	0	153	29,8	188	169	19	27	14,4
64101001	BRANDSTIFTUNG AN KFZ	188	0,0	16	8,5	73	46	54	15	0	0	0	56	29,8	68	61	7	22	32,4
64102000	SCHWERE BRANDSTIFTUNG	249	0,0	80	32,1	84	95	43	27	0	0	0	145	58,2	157	132	25	21	13,4
64103000	BES. SCHWERE BRANDSTIFTUNG	12	0,0	2	16,7	6	3	3	0	0	0	0	8	66,7	18	16	2	6	33,3

Schlüsselzahl der Tat	Straftaten	Erfasste Fälle	% Anteil an allen Taten	von Spalte 3 Versuche Fälle		Tatort					Mit Schußwaffe		Aufklärung		Gesamtzahl der ermitt. Tatverd.	von SPALTE 16				
						bis 20.000 Einw.	20.000 bis 100.000 Einw.	100.000 bis 500.000 Einw.	500.000 und mehr Einw.	unbekannt	gedroht	geschoss.	Fälle	in %		männl.	weibl.	Nichtdeutsche Tatverdächtige		
																		Anzahl	in %	
1	2	3	4	5	6	7	8	9	10	11	12	13	14	15	16	17	18	19	20	
64105000	VORSÄTZL. HERBEIF. BRANDGEF.	31	0,0	0	0,0	16	12	3	0	0	0	0	0	8	25,8	18	15	3	6	33,3
6500**	- Wettbew-/Korruptions-/Amtd	239	0,0	8	3,3	71	101	30	36	1	0	0	0	212	88,7	245	226	19	16	6,5
6510**	- Vorteilsan./Bestechlichk.	16	0,0	0	0,0	0	13	3	0	0	0	0	0	16	100,0	15	13	2	0	0,0
6511**	-Vorteilsannahme	8	0,0	0	0,0	0	7	1	0	0	0	0	0	8	100,0	8	6	2	0	0,0
65110000	VORTEILSANNAHME	8	0,0	0	0,0	0	7	1	0	0	0	0	0	8	100,0	8	6	2	0	0,0
6512**	-Bestechlichkeit	7	0,0	0	0,0	0	5	2	0	0	0	0	0	7	100,0	7	7	0	0	0,0
65120000	BESTECHLICHKEIT	7	0,0	0	0,0	0	5	2	0	0	0	0	0	7	100,0	7	7	0	0	0,0
6514**	-sonstige Bestechlichkeit	1	0,0	0	0,0	0	1	0	0	0	0	0	0	1	100,0	1	1	0	0	0,0
65140000	- SONST. BSF § 335 STGB	1	0,0	0	0,0	0	1	0	0	0	0	0	0	1	100,0	1	1	0	0	0,0
6520**	- Vorteilgewähr./Bestechung	26	0,0	6	23,1	3	16	5	2	0	0	0	0	26	100,0	31	29	2	7	22,6
6521**	-Vorteilsgewährung	7	0,0	0	0,0	0	5	1	1	0	0	0	0	7	100,0	11	10	1	0	0,0
65210000	VORTEILSGEWÄHRUNG	7	0,0	0	0,0	0	5	1	1	0	0	0	0	7	100,0	11	10	1	0	0,0
6522**	-Bestechung	17	0,0	6	35,3	2	10	4	1	0	0	0	0	17	100,0	19	18	1	7	36,8
65220000	BESTECHUNG	17	0,0	6	35,3	2	10	4	1	0	0	0	0	17	100,0	19	18	1	7	36,8
6524**	-sonstige Bestechung	2	0,0	0	0,0	1	1	0	0	0	0	0	0	2	100,0	1	1	0	0	0,0
65240000	- SONST. BSF § 335 STGB	2	0,0	0	0,0	1	1	0	0	0	0	0	0	2	100,0	1	1	0	0	0,0
6550**	- Sonstige Straftaten im Amt	149	0,0	2	1,3	47	54	16	31	1	0	0	0	123	82,6	103	91	12	0	0,0
6550##	- Sonstige Straftaten im Amt	64	0,0	2	3,1	23	31	7	3	0	0	0	0	58	90,6	35	32	3	0	0,0
65500100	STRAFVEREITELUNG IM AMT	18	0,0	2	11,1	7	9	1	1	0	0	0	0	15	83,3	15	15	0	0	0,0
65500400	VERFOLGUNG UNSCHULDIGER	14	0,0	0	0,0	0	14	0	0	0	0	0	0	14	100,0	1	1	0	0	0,0
65500600	FALSCHBEURKUNDUNG IM AMT	13	0,0	0	0,0	4	4	5	0	0	0	0	0	10	76,9	10	9	1	0	0,0
65500700	GEBÜHRENÜBERHEBUNG	17	0,0	0	0,0	12	4	1	0	0	0	0	0	17	100,0	8	6	2	0	0,0
65501000	VERBOTENE MITT. GERICHTSVER	2	0,0	0	0,0	0	0	0	2	0	0	0	0	2	100,0	2	2	0	0	0,0
6551**	-Körperverletzung im Amt	72	0,0	0	0,0	20	19	8	25	0	0	0	0	62	86,1	64	57	7	0	0,0
65510000	KÖRPERVERLETZUNG IM AMT	72	0,0	0	0,0	20	19	8	25	0	0	0	0	62	86,1	64	57	7	0	0,0
6552**	-Verl. d. Dienstgeheimn.	13	0,0	0	0,0	4	4	1	3	1	0	0	0	3	23,1	4	2	2	0	0,0
65520000	VERLETZ. DIENSTGEHEIMN.	13	0,0	0	0,0	4	4	1	3	1	0	0	0	3	23,1	4	2	2	0	0,0
6560**	- wettb. Abspr. bei Ausschr.	1	0,0	0	0,0	0	0	0	1	0	0	0	0	1	100,0	5	5	0	0	0,0
65600000	WETTBEW.BESCHR. ABSPR. AUS	1	0,0	0	0,0	0	0	0	1	0	0	0	0	1	100,0	5	5	0	0	0,0
6570**	- Bestechl./Bestech.ges.Ver	47	0,0	0	0,0	21	18	6	2	0	0	0	0	46	97,9	91	88	3	9	9,9
6571**	-Bestechl./Bestech §299	39	0,0	0	0,0	16	16	6	1	0	0	0	0	38	97,4	77	76	1	6	7,8
65711000	BESTECHLK./BESTECHUNG	39	0,0	0	0,0	16	16	6	1	0	0	0	0	38	97,4	77	76	1	6	7,8
6572**	-gewerbsmäßig oder Bande	7	0,0	0	0,0	4	2	0	1	0	0	0	0	7	100,0	15	13	2	6	40,0
65720000	- GEW/BANDE §300 S.2NR.2 STGB	7	0,0	0	0,0	4	2	0	1	0	0	0	0	7	100,0	15	13	2	6	40,0
6573**	-Vorteil großen Ausmaßes	1	0,0	0	0,0	1	0	0	0	0	0	0	0	1	100,0	2	2	0	0	0,0
65730000	- VORTEIL GROßEN AUSMAßES	1	0,0	0	0,0	1	0	0	0	0	0	0	0	1	100,0	2	2	0	0	0,0
6600**	- Strafbarer Eigennutz	648	0,1	1	0,2	240	326	57	25	0	0	9	553	85,3	427	374	53	145	34,0	

Schlüsselzahl der Tat	Straftaten	Erfasste Fälle	% Anteil an allen Taten	von Spalte 3 Versuche		Tatort					Mit Schußwaffe		Aufklärung		Gesamtzahl der ermitt. Tatverd.	von SPALTE 16			
						bis 20.000 Einw.	20.000 bis 100.000 Einw.	100.000 bis 500.000 Einw.	500.000 und mehr Einw.	unbekannt	gedroht	geschoss.	Fälle	in %		männl.	weibl.	Nichtdeutsche Tatverdächtige	
																		Anzahl	in %
1	2	3	4	5	6	7	8	9	10	11	12	13	14	15	16	17	18	19	20
6600##	- Straftäter Eigennutz	105	0,0	1	1,0	48	38	10	9	0	0	0	103	98,1	122	92	30	28	23,0
66001000	VEREITELN ZWANGSVOLLSTRECKUNG	42	0,0	0	0,0	20	13	5	4	0	0	0	42	100,0	51	34	17	9	17,6
66002000	PFANDKEHR	63	0,0	1	1,6	28	25	5	5	0	0	0	61	96,8	71	58	13	19	26,8
6610**	- Glücksspiel	154	0,0	0	0,0	8	118	22	6	0	0	0	153	99,4	89	81	8	53	59,6
66101000	UNERL. VERANSTALT. GLÜCKSSP	117	0,0	0	0,0	6	101	7	3	0	0	0	116	99,1	40	33	7	21	52,5
66102000	BETEILIGUNG UNERL. GLÜCKSSP	32	0,0	0	0,0	0	15	14	3	0	0	0	32	100,0	42	41	1	32	76,2
66103000	UNERL. LOTTERIE/AUSSPIELUNG	5	0,0	0	0,0	2	2	1	0	0	0	0	5	100,0	8	8	0	1	12,5
6620**	- Wilderei	247	0,0	0	0,0	172	44	22	9	0	0	9	158	64,0	190	178	12	57	30,0
6620##	- Fischwilderei	154	0,0	0	0,0	107	27	15	5	0	0	0	129	83,8	163	154	9	56	34,4
66200100	FISCHWILDEREI	154	0,0	0	0,0	107	27	15	5	0	0	0	129	83,8	163	154	9	56	34,4
6621**	-Jagdwilderei	93	0,0	0	0,0	65	17	7	4	0	0	9	29	31,2	27	24	3	1	3,7
66210000	JAGDWILDEREI	93	0,0	0	0,0	65	17	7	4	0	0	9	29	31,2	27	24	3	1	3,7
6630**	- Wucher	142	0,0	0	0,0	12	126	3	1	0	0	0	139	97,9	26	23	3	7	26,9
66300000	WUCHER	142	0,0	0	0,0	12	126	3	1	0	0	0	139	97,9	26	23	3	7	26,9
6700**	- Alle sonstigen ST gem. StGB	111920	19,2	743	0,7	40942	38635	20975	11124	244	0	105	44901	40,1	40493	31432	9061	8363	20,7
6700##	- sonst. ST gem. StGB	7374	1,3	216	2,9	2744	2727	1405	484	14	0	13	5498	74,6	5405	3803	1602	1111	20,6
67000100	FALSCHER UNEIDLICHE AUSSAGE	762	0,1	5	0,7	112	395	211	44	0	0	0	761	99,9	821	574	247	202	24,6
67000200	MEINEID	28	0,0	0	0,0	6	13	7	2	0	0	0	28	100,0	31	21	10	4	12,9
67000300	FALSCHER VERS. AN EIDES STATT	685	0,1	1	0,1	181	336	139	29	0	0	0	681	99,4	707	498	209	142	20,1
67000500	VERLEITUNG ZUR FALSCHAUSSAGE	18	0,0	2	11,1	5	12	1	0	0	0	0	18	100,0	19	14	5	3	15,8
67000601	FRL. FALSCHER/F.VERS.A.E.S.	2	0,0	0	0,0	0	2	0	0	0	0	0	2	100,0	2	2	0	1	50,0
67000700	FALSCHER VERDÄCHTIGUNG	1754	0,3	0	0,0	588	698	348	117	3	0	0	1721	98,1	1776	984	792	378	21,3
67000800	BESCH. BEK./REL.G./U.A.	1	0,0	0	0,0	1	0	0	0	0	0	0	0	0,0	0	0	0	0	0,0
67000900	STÖRUNG DER RELIGIONSAUSÜBUNG	16	0,0	0	0,0	9	5	1	1	0	0	0	11	68,8	11	10	1	3	27,3
67001000	STÖRUNG EINER BESTATTUNGSF	1	0,0	0	0,0	1	0	0	0	0	0	0	1	100,0	1	1	0	0	0,0
67001100	STÖRUNG DER TOTENRUHE	230	0,0	0	0,0	136	78	15	1	0	0	0	46	20,0	26	20	6	1	3,8
67001200	PERSONENSTANDSFÄLSCHUNG	2	0,0	0	0,0	0	2	0	0	0	0	0	2	100,0	2	0	2	0	0,0
67001300	DOPPELEHE	2	0,0	0	0,0	2	0	0	0	0	0	0	2	100,0	2	0	2	1	50,0
67001400	BEISCHLAF ZWISCHEN VERWANDTEN	3	0,0	0	0,0	2	1	0	0	0	0	0	3	100,0	4	2	2	1	25,0
67001500	ÜBLE NACHREDE/VERLEUMDUNG	6	0,0	0	0,0	3	3	0	0	0	0	0	3	50,0	3	2	1	0	0,0
67001600	VERLETZ. VERTRAULICHKEIT WOH	72	0,0	0	0,0	23	27	13	8	1	0	0	70	97,2	74	55	19	20	27,0
67001700	VERLETZUNG BRIEFGEHEIMNIS	264	0,0	2	0,8	100	86	53	24	1	0	0	142	53,8	144	91	53	23	16,0
67001800	VERLETZUNG PRIVATGEHEIMNIS	26	0,0	0	0,0	9	7	5	5	0	0	0	24	92,3	25	14	11	0	0,0
67001900	VERWERTUNG FREMDER GEHEIMNIS	1	0,0	0	0,0	0	1	0	0	0	0	0	1	100,0	1	1	0	0	0,0
67002000	VERLETZ. POST-/FERNM.GEHEIMNIS	442	0,1	0	0,0	180	34	181	45	2	0	0	413	93,4	76	46	30	15	19,7
67002100	AUSSETZUNG	9	0,0	0	0,0	2	4	1	2	0	0	0	9	100,0	13	8	5	6	46,2
67002400	GEF.EINGR. BAHN/SCHIFF/LUFT	480	0,1	61	12,7	206	175	60	38	1	0	2	189	39,4	247	205	42	44	17,8



Schlüsselzahl der Tat	Straftaten	Erfasste Fälle	% Anteil an allen Taten	von Spalte 3 Versuche		Tatort					Mit Schußwaffe		Aufklärung		Gesamtzahl der ermitt. Tatverd.	von SPALTE 16			
						bis 20.000 Einw.	20.000 bis 100.000 Einw.	100.000 bis 500.000 Einw.	500.000 und mehr Einw.	unbekannt	gedroht	geschoss.	Fälle	in %		männl.	weibl.	Nichtdeutsche Tatverdächtige	
																		Anzahl	in %
1	2	3	4	5	6	7	8	9	10	11	12	13	14	15	16	17	18	19	20
67002401	GEF.EINGR. BAHN/SCHIFF/LUFT Q	4	0,0	1	25,0	2	1	1	0	0	0	0	2	50,0	3	3	0	0	0,0
67002402	- GESUNDHEITSSCHÄDIGUNG	1	0,0	0	0,0	0	0	1	0	0	0	0	0	0,0	0	0	0	0	0,0
67002500	GEF. EINGR.STRAßENVERKEHR	1918	0,3	135	7,0	880	627	284	126	1	0	11	888	46,3	1001	912	89	194	19,4
67002501	GEF. EINGR.STRAßENVERKEHR C	104	0,0	4	3,8	48	44	6	6	0	0	0	53	51,0	62	59	3	18	29,0
67002600	STÖRUNG ÖFFENTLICHER BETRIE	47	0,0	2	4,3	30	10	7	0	0	0	0	9	19,1	12	11	1	1	8,3
67002700	STÖRUNG TELEKOMM.ANLAGEN	43	0,0	3	7,0	25	12	4	1	1	0	0	7	16,3	8	8	0	0	0,0
67002900	BAUGEFÄHRDUNG	18	0,0	0	0,0	5	5	8	0	0	0	0	16	88,9	20	18	2	2	10,0
67003000	VOLLRAUSCH	31	0,0	0	0,0	8	13	6	4	0	0	0	29	93,5	26	24	2	3	11,5
67003100	GEFÄHRDUNG ENTZIEHUNGSKUF	6	0,0	0	0,0	5	1	0	0	0	0	0	6	100,0	4	4	0	1	25,0
67003200	UNTERLASSENE HILFELEISTUNG	97	0,0	0	0,0	38	31	17	11	0	0	0	95	97,9	113	76	37	15	13,3
67003300	PARTEIVERRAT	14	0,0	0	0,0	2	8	4	0	0	0	0	14	100,0	14	10	4	0	0,0
67003400	VERLETZ. HP.LEBEN D. BILDAUFN	287	0,0	0	0,0	135	96	32	20	4	0	0	252	87,8	223	179	44	42	18,8
6710**	- Verletz. Unterhaltspflicht	1098	0,2	0	0,0	561	383	100	54	0	0	0	1093	99,5	1073	1025	48	265	24,7
67100000	VERLETZUNG UNTERHALTSPFLIC	1098	0,2	0	0,0	561	383	100	54	0	0	0	1093	99,5	1073	1025	48	265	24,7
6720**	- Verl.Fürsorge/Erziehungspf	103	0,0	0	0,0	17	21	7	58	0	0	0	103	100,0	122	37	85	28	23,0
67200000	VERLETZ. FÜRS-/ERZIEHPFLICHT	103	0,0	0	0,0	17	21	7	58	0	0	0	103	100,0	122	37	85	28	23,0
6730**	- Beleidigung	24081	4,1	0	0,0	8095	8168	4845	2881	92	0	0	22220	92,3	20642	14813	5829	4428	21,5
6730##	- Beleidigung allg.	20941	3,6	0	0,0	6927	7016	4340	2596	62	0	0	19700	94,1	18514	13113	5401	3857	20,8
67301000	BELEIDIGUNG	18861	3,2	0	0,0	6094	6309	3993	2423	42	0	0	17889	94,8	16851	12173	4678	3615	21,5
67301001	BELEIDIGUNG - POLITISCH	298	0,1	0	0,0	65	82	82	68	1	0	0	222	74,5	214	174	40	37	17,3
67302000	ÜBLE NACHREDE	765	0,1	0	0,0	322	280	113	45	5	0	0	693	90,6	748	409	339	110	14,7
67303000	VERLEUMDUNG	1012	0,2	0	0,0	442	344	152	60	14	0	0	891	88,0	915	497	418	135	14,8
67304000	VERUNGL. ANDENKEN VERSTORE	5	0,0	0	0,0	4	1	0	0	0	0	0	5	100,0	5	4	1	0	0,0
6731**	-Beleid. auf sex Grundl.	3140	0,5	0	0,0	1168	1152	505	285	30	0	0	2520	80,3	2412	1929	483	644	26,7
67311000	BELEIDIGUNG - SEX. GRUNDLAGE	2919	0,5	0	0,0	1066	1083	469	272	29	0	0	2344	80,3	2232	1842	390	611	27,4
67312000	ÜBLE NACHREDE - SEX. GRUNDL	92	0,0	0	0,0	51	20	15	6	0	0	0	72	78,3	75	44	31	14	18,7
67313000	VERLEUMDUNG - SEX. GRUNDLAC	127	0,0	0	0,0	50	48	21	7	1	0	0	101	79,5	115	48	67	20	17,4
67314000	VERUNGL. VERSTORB. - SEX. GL.	2	0,0	0	0,0	1	1	0	0	0	0	0	3	150,0	2	2	0	0	0,0
6740**	- Sachbeschädigung	76726	13,2	516	0,7	28357	26521	14308	7488	52	0	92	15017	19,6	14127	12366	1761	2714	19,2
6740##	- Sachbeschädigung allg.	36501	6,3	238	0,7	13366	12223	6994	3911	7	0	82	9328	25,6	9454	8259	1195	1839	19,5
67401*	- sonst. Sachbeschädigung	32298	5,5	218	0,7	11343	10809	6428	3711	7	0	81	8338	25,8	8491	7424	1067	1686	19,9
67401100	SACHBESCHÄDIGUNG - GRAFFITI	6978	1,2	5	0,1	1661	1956	1919	1438	4	0	0	1241	17,8	654	596	58	78	11,9
67401200	SACHBESCHÄDIGUNG - BRANDLE	1943	0,3	79	4,1	680	671	433	159	0	0	0	356	18,3	466	413	53	85	18,2
67401900	SACHBESCHÄDIGUNG	22327	3,8	131	0,6	8648	7870	3885	1921	3	0	81	6574	29,4	7309	6380	929	1519	20,8
67401901	SACHBESCHÄDIGUNG - SEXUELL	9	0,0	0	0,0	2	7	0	0	0	0	0	1	11,1	1	0	1	0	0,0
67401902	SACHBESCHÄDIGUNG - POLITISC	1041	0,2	3	0,3	352	305	191	193	0	0	0	166	15,9	174	140	34	20	11,5
67402*	- gemeinsch. Sachbeschädigg.	4201	0,7	20	0,5	2023	1413	566	199	0	0	1	990	23,6	1160	1026	134	180	15,5

Schlüsselzahl der Tat	Straftaten	Erfasste Fälle	% Anteil an allen Taten	von Spalte 3 Versuche Fälle		Tatort					Mit Schußwaffe		Aufklärung		Gesamtzahl der ermitt. Tatverd.	von SPALTE 16			
						bis 20.000 Einw.	20.000 bis 100.000 Einw.	100.000 bis 500.000 Einw.	500.000 und mehr Einw.	unbekannt	gedroht	geschoss.	Fälle	in %		männl.	weibl.	Nichtdeutsche Tatverdächtige	
																		Anzahl	in %
1	2	3	4	5	6	7	8	9	10	11	12	13	14	15	16	17	18	19	20
67402100	GEM.SCH. SACHBESCH. - GRAFFITI	1298	0,2	0	0,0	534	437	269	58	0	0	0	467	36,0	264	232	32	36	13,6
67402200	GEM.SCH. SACHBESCH. - FEUER	264	0,0	4	1,5	144	85	26	9	0	0	0	62	23,5	139	125	14	16	11,5
67402900	GEM.SCHÄDL. SACHBESCHÄDIGUN	2639	0,5	16	0,6	1345	891	271	132	0	0	1	461	17,5	767	679	88	129	16,8
67403000	ZERSTÖRUNG VON BAUWERKEN	2	0,0	0	0,0	0	1	0	1	0	0	0	0	0,0	0	0	0	0	0,0
6741**	- Sachbeschädigung an Kfz.	31005	5,3	213	0,7	10616	11108	6178	3088	15	0	7	4340	14,0	3527	3080	447	712	20,2
67411100	SACHBESCH. KFZ - GRAFFITI	431	0,1	3	0,7	167	122	99	43	0	0	0	68	15,8	37	35	2	4	10,8
67411900	SACHBESCHÄDIGUNG AN KFZ	30574	5,2	210	0,7	10449	10986	6079	3045	15	0	7	4272	14,0	3496	3051	445	708	20,3
6742**	-Datenveränd./Computersab.	236	0,0	11	4,7	93	72	32	11	28	0	0	92	39,0	94	73	21	14	14,9
67421000	DATENVERÄNDERUNG	174	0,0	7	4,0	67	56	19	10	22	0	0	78	44,8	83	63	20	12	14,5
67422000	COMPUTERSABOTAGE	62	0,0	4	6,5	26	16	13	1	6	0	0	14	22,6	12	11	1	3	25,0
6743**	-sonst. SB auf Straße pp	8967	1,5	50	0,6	4280	3110	1099	476	2	0	3	1247	13,9	1692	1551	141	260	15,4
67431*	-sonst. SB auf Straße pp	5044	0,9	33	0,7	2239	1702	762	340	1	0	1	713	14,1	842	759	83	131	15,6
67431100	SONST.S.BESCH.S/W/P GRAFFITI	911	0,2	1	0,1	297	284	239	91	0	0	0	64	7,0	85	67	18	11	12,9
67431200	SONST.S.BESCH.S/W/P FEUER	137	0,0	3	2,2	64	54	10	9	0	0	0	14	10,2	24	24	0	4	16,7
67431900	SONST.SACHBESCH. STR/WEG/PL	3996	0,7	29	0,7	1878	1364	513	240	1	0	1	635	15,9	736	669	67	116	15,8
67432*	-sonst. gemeinsch. SB ...	3923	0,7	17	0,4	2041	1408	337	136	1	0	2	534	13,6	903	839	64	133	14,7
67432100	GEM.SCH.BESCH. S/W/P GRAFFITI	251	0,0	0	0,0	101	94	41	15	0	0	0	80	31,9	93	83	10	18	19,4
67432200	GEM.SCH.SACHBESCH. S/W/P FEU	213	0,0	3	1,4	100	106	3	4	0	0	0	15	7,0	30	30	0	4	13,3
67432900	GEM.SCH.SBESCH. S/W/P SONST.	3459	0,6	14	0,4	1840	1208	293	117	1	0	2	439	12,7	781	727	54	111	14,2
6745**	-Zerstörung Arbeitsmittel	17	0,0	4	23,5	2	8	5	2	0	0	0	10	58,8	10	10	0	0	0,0
67451900	ZERSTÖRUNG WICHT. ARBEITSM.	17	0,0	4	23,5	2	8	5	2	0	0	0	10	58,8	10	10	0	0	0,0
6750**	- Sprengst./Strahlungsverbr.	30	0,0	7	23,3	12	11	4	3	0	0	0	11	36,7	14	14	0	0	0,0
6752**	-Herbeif. Sprengstoffexpl.	30	0,0	7	23,3	12	11	4	3	0	0	0	11	36,7	14	14	0	0	0,0
67520000	HERBEIF. SPRENGSTOFFEXPLOS	30	0,0	7	23,3	12	11	4	3	0	0	0	11	36,7	14	14	0	0	0,0
6760**	- Straftaten gg. die Umwelt	1164	0,2	4	0,3	619	315	110	120	0	0	0	754	64,8	886	814	72	159	17,9
6760##	- sonstige Umweltstraftaten	40	0,0	0	0,0	19	15	5	1	0	0	0	31	77,5	34	32	2	5	14,7
67601100	BODENVERUNREINIGUNG	40	0,0	0	0,0	19	15	5	1	0	0	0	31	77,5	34	32	2	5	14,7
6761**	-Verunreinig e.Gewässers	327	0,1	4	1,2	192	98	37	0	0	0	0	180	55,0	195	187	8	26	13,3
67610100	GEWÄSSERVERUNREINIGUNG	326	0,1	4	1,2	191	98	37	0	0	0	0	180	55,2	195	187	8	26	13,3
67610200	GEWÄSSERVERUNREINIGUNG - B	1	0,0	0	0,0	1	0	0	0	0	0	0	0	0,0	0	0	0	0	0,0
6762**	-Luftverunreinigung	6	0,0	0	0,0	4	2	0	0	0	0	0	3	50,0	5	4	1	0	0,0
67620100	LUFTVERUNREINIGUNG	6	0,0	0	0,0	4	2	0	0	0	0	0	3	50,0	5	4	1	0	0,0
6763**	-Verursachen v. Lärm pp	8	0,0	0	0,0	7	1	0	0	0	0	0	8	100,0	2	2	0	0	0,0
67630100	VERURS. LÄRM/ERSCH. STRAHLE	8	0,0	0	0,0	7	1	0	0	0	0	0	8	100,0	2	2	0	0	0,0
6764**	-unerl. Umgg gef. Abfällen	711	0,1	0	0,0	358	176	59	118	0	0	0	465	65,4	571	520	51	117	20,5
67641100	UNERL.UMG.GEFÄHRL. ABFÄLLE	705	0,1	0	0,0	354	176	58	117	0	0	0	459	65,1	563	513	50	115	20,4
67641200	UNERL.UMG.GEFÄHRL. ABFÄLLE I	6	0,0	0	0,0	4	0	1	1	0	0	0	6	100,0	8	7	1	2	25,0

Schlüsselzahl der Tat	Straftaten	Erfasste Fälle	% Anteil an allen Taten	von Spalte 3 Versuche		Tatort					Mit Schußwaffe		Aufklärung		Gesamtzahl der ermitt. Tatverd.	von SPALTE 16				
						bis 20.000 Einw.	20.000 bis 100.000 Einw.	100.000 bis 500.000 Einw.	500.000 und mehr Einw.	unbekannt	gedroht	geschoss.	Fälle	in %		männl.	weibl.	Nichtdeutsche Tatverdächtige		
																		Anzahl	in %	
1	2	3	4	5	6	7	8	9	10	11	12	13	14	15	16	17	18	19	20	
6765**	-Unerl. Betreiben Anlage	49	0,0	0	0,0	35	11	3	0	0	0	0	0	49	100,0	64	55	9	7	10,9
67652100	- SONSTIGE ANLAGEN	46	0,0	0	0,0	32	11	3	0	0	0	0	0	46	100,0	58	50	8	6	10,3
67652200	- SONSTIGE ANLAGEN BSF	3	0,0	0	0,0	3	0	0	0	0	0	0	0	3	100,0	6	5	1	1	16,7
6766**	-Unerl. Umgg m radioakt.St	9	0,0	0	0,0	0	7	1	1	0	0	0	0	6	66,7	9	8	1	1	11,1
67662100	UNERL.UMG.GEF.STOFFE/GÜTER	9	0,0	0	0,0	0	7	1	1	0	0	0	0	6	66,7	9	8	1	1	11,1
6767**	-Gefährd.schutzbed.Gebiet	3	0,0	0	0,0	2	1	0	0	0	0	0	0	2	66,7	2	2	0	0	0,0
67670100	GEFÄHRD.SCHUTZBED. GEBIETE	2	0,0	0	0,0	1	1	0	0	0	0	0	0	1	50,0	1	1	0	0	0,0
67670200	GEFÄHRD.SCHUTZBED. GEBIETE	1	0,0	0	0,0	1	0	0	0	0	0	0	0	1	100,0	1	1	0	0	0,0
6768**	-Abfallein/aus/durchfuhr	8	0,0	0	0,0	1	2	5	0	0	0	0	0	8	100,0	8	7	1	4	50,0
67681100	UNGEN.EINFUHR GEF.ABFÄLLE	3	0,0	0	0,0	0	0	3	0	0	0	0	0	3	100,0	3	3	0	3	100,0
67682100	UNGEN.AUSFUHR GEF.ABFÄLLE	4	0,0	0	0,0	1	2	1	0	0	0	0	0	4	100,0	4	3	1	0	0,0
67683100	UNGEN.DURCHFUHR GEF.ABFÄLL	1	0,0	0	0,0	0	0	1	0	0	0	0	0	1	100,0	1	1	0	1	100,0
6769**	-Schw.Gef.Freis. v Giften	3	0,0	0	0,0	1	2	0	0	0	0	0	0	2	66,7	3	2	1	0	0,0
67690000	SCHW. GEFÄHRD.FREISETZEN GI	3	0,0	0	0,0	1	2	0	0	0	0	0	0	2	66,7	3	2	1	0	0,0
6780**	- Ausspähen von Daten	1343	0,2	0	0,0	537	488	196	36	86	0	0	0	205	15,3	178	146	32	46	25,8
67801000	AUSSPÄHEN DATEN § 202A STGB	1132	0,2	0	0,0	489	357	179	23	84	0	0	0	183	16,2	156	127	29	32	20,5
67802000	ABFANGEN DATEN § 202B STGB	172	0,0	0	0,0	37	119	10	5	1	0	0	0	16	9,3	16	15	1	10	62,5
67803000	VORBEREITEN § 202C STGB	39	0,0	0	0,0	11	12	7	8	1	0	0	0	6	15,4	6	4	2	4	66,7
6790**	weitere ST mit Umweltrelevanz	1	0,0	0	0,0	0	1	0	0	0	0	0	0	0	0,0	0	0	0	0	0,0
67901000	HERBEIFÜHREN ÜBERSCHWEMM	1	0,0	0	0,0	0	1	0	0	0	0	0	0	0	0,0	0	0	0	0	0,0
6999**	-Verstöße gegen StGB insges.	539895	92,6	33444	6,2	172086	187450	124088	54396	1875	315	225	300734	55,7	203022	149718	53304	56980	28,1	
7000**	Strafrechtliche Nebengesetze	42949	7,4	504	1,2	13222	16505	9299	3835	88	0	96	41030	95,5	36323	31707	4616	14084	38,8	
7100**	-...auf dem Wirtschaftssektor	3349	0,6	20	0,6	1642	911	560	228	8	0	0	3190	95,3	3247	2761	486	761	23,4	
7120**	- ST nach AktG/GenG pp	908	0,2	0	0,0	349	290	207	62	0	0	0	908	100,0	1112	940	172	160	14,4	
7120##	- ST nach AktG/GenG pp	56	0,0	0	0,0	14	21	18	3	0	0	0	56	100,0	85	66	19	10	11,8	
71201000	AKTIENGESETZ	5	0,0	0	0,0	1	3	0	1	0	0	0	5	100,0	8	7	1	2	25,0	
71202000	HANDELSGESETZBUCH	11	0,0	0	0,0	6	1	4	0	0	0	0	11	100,0	20	14	6	0	0,0	
71203000	GMBH-GESETZ	40	0,0	0	0,0	7	17	14	2	0	0	0	40	100,0	58	46	12	8	13,8	
7122**	-Insolv.verschl.	852	0,1	0	0,0	335	269	189	59	0	0	0	852	100,0	1054	898	156	155	14,7	
71220000	INSOLVENZVERSCHL. § 15A INSO	852	0,1	0	0,0	335	269	189	59	0	0	0	852	100,0	1054	898	156	155	14,7	
7130**	- ST iVm ill.Beschäftigung	15	0,0	0	0,0	12	2	1	0	0	0	0	15	100,0	18	17	1	14	77,8	
71303010	SCHWARZARBEITSBEKÄMPFUNGS	15	0,0	0	0,0	12	2	1	0	0	0	0	15	100,0	18	17	1	14	77,8	
7140**	- ST iVm Bankgewerbe	48	0,0	0	0,0	12	16	2	18	0	0	0	45	93,8	63	57	6	9	14,3	
71404000	KREDITWESENGESETZ	17	0,0	0	0,0	6	9	1	1	0	0	0	17	100,0	19	17	2	4	21,1	
71406000	WERTPAPIERHANDELSGESETZ	31	0,0	0	0,0	6	7	1	17	0	0	0	28	90,3	44	40	4	5	11,4	
7150**	- ST gg. Urheberrechtsbest.	788	0,1	7	0,9	453	205	88	37	5	0	0	705	89,5	556	447	109	99	17,8	
7150##	- ST gg. Urheberrechtsbest.	542	0,1	3	0,6	320	125	61	32	4	0	0	470	86,7	332	252	80	76	22,9	

Schlüsselzahl der Tat	Straftaten	Erfasste Fälle	% Anteil an allen Taten	von Spalte 3 Versuche Fälle		Tatort					Mit Schußwaffe		Aufklärung		Gesamtzahl der ermitt. Tatverd.	von SPALTE 16			
						bis 20.000 Einw.	20.000 bis 100.000 Einw.	100.000 bis 500.000 Einw.	500.000 und mehr Einw.	unbekannt	gedroht	geschoss.	Fälle	in %		männl.	weibl.	Nichtdeutsche Tatverdächtige	
																		Anzahl	in %
1	2	3	4	5	6	7	8	9	10	11	12	13	14	15	16	17	18	19	20
71501000	MARKENGESETZ	184	0,0	2	1,1	128	25	20	11	0	0	0	177	96,2	92	74	18	32	34,8
71504000	KUNSTURHEBERGESETZ	135	0,0	0	0,0	59	45	16	12	3	0	0	107	79,3	115	82	33	17	14,8
71505000	URHEBERRECHTSGESETZ	219	0,0	1	0,5	131	53	25	9	1	0	0	182	83,1	119	92	27	25	21,0
71506000	PATENTGESETZ	4	0,0	0	0,0	2	2	0	0	0	0	0	4	100,0	7	5	2	2	28,6
7151**	-Softw-Piraterie/priv.	134	0,0	0	0,0	75	48	10	0	1	0	0	126	94,0	81	72	9	9	11,1
71510000	SOFTWAREPIRATERIE - PRIVAT	134	0,0	0	0,0	75	48	10	0	1	0	0	126	94,0	81	72	9	9	11,1
7152**	-Softw-Piraterie/gewerbsm.	39	0,0	1	2,6	13	11	12	3	0	0	0	37	94,9	39	31	8	7	17,9
71520000	SOFTWAREPIRATERIE - GEWERBSM.	39	0,0	1	2,6	13	11	12	3	0	0	0	37	94,9	39	31	8	7	17,9
7153**	-Verr.Geschäftsg.§17 I,IV UWG	35	0,0	1	2,9	21	13	1	0	0	0	0	36	102,9	65	56	9	5	7,7
71530000	§ 17 (1) UND (4) UWG	35	0,0	1	2,9	21	13	1	0	0	0	0	36	102,9	65	56	9	5	7,7
7154**	-Ver.Geschäftsg.§17 II,IV UWG	38	0,0	2	5,3	24	8	4	2	0	0	0	36	94,7	43	40	3	2	4,7
71540000	§ 17 (2) UND (4) UWG	38	0,0	2	5,3	24	8	4	2	0	0	0	36	94,7	43	40	3	2	4,7
7160**	- ST iZm Lebensmitteln	1113	0,2	9	0,8	489	319	199	104	2	0	0	1060	95,2	1105	962	143	250	22,6
7160##	- ST iZm Lebensmitteln	13	0,0	0	0,0	9	3	1	0	0	0	0	13	100,0	17	11	6	2	11,8
71607900	SONST. ST. LEBENSMITTEL	13	0,0	0	0,0	9	3	1	0	0	0	0	13	100,0	17	11	6	2	11,8
7161**	-Lebensmit-/Bedarfsggst.-G	334	0,1	1	0,3	150	97	46	41	0	0	0	316	94,6	352	288	64	87	24,7
71610000	LEBENSM.-/FUTTERM.G.	334	0,1	1	0,3	150	97	46	41	0	0	0	316	94,6	352	288	64	87	24,7
7162**	-Arzneimittelgesetz	757	0,1	8	1,1	324	216	152	63	2	0	0	722	95,4	726	654	72	161	22,2
71621100	BEDENKL ARZNEI - § 95 AMG	55	0,0	0	0,0	29	16	8	2	0	0	0	54	98,2	60	56	4	11	18,3
71621200	DOPING IM SPORT § 95 AMG	54	0,0	1	1,9	24	20	8	2	0	0	0	52	96,3	51	49	2	12	23,5
71621300	ILL. HA/ABG/BEZ § 95 AMG	180	0,0	2	1,1	56	55	36	33	0	0	0	167	92,8	167	147	20	37	22,2
71621400	ILL. UMGANG TIERARZNEI §95 AM	14	0,0	0	0,0	10	4	0	0	0	0	0	14	100,0	14	13	1	0	0,0
71621700	§ 95 (3) NR. 1, 2b, 3 AMG bsF	36	0,0	0	0,0	25	3	8	0	0	0	0	36	100,0	44	32	12	5	11,4
71621800	§ 95 (3) NR. 2a AMG bsF	4	0,0	0	0,0	2	2	0	0	0	0	0	4	100,0	4	4	0	0	0,0
71621900	SONST.ST. § 95 AMG	318	0,1	3	0,9	150	75	71	20	2	0	0	307	96,5	304	282	22	76	25,0
71622000	STRAFTATEN § 96 AMG	96	0,0	2	2,1	28	41	21	6	0	0	0	88	91,7	96	84	12	21	21,9
7163**	-Weingesetz	9	0,0	0	0,0	6	3	0	0	0	0	0	9	100,0	11	10	1	0	0,0
71630000	WEINGESETZ	9	0,0	0	0,0	6	3	0	0	0	0	0	9	100,0	11	10	1	0	0,0
7190**	- Sonst. ST Wirtschaftssekt.	477	0,1	4	0,8	327	79	63	7	1	0	0	457	95,8	418	360	58	230	55,0
7190##	sonst. ST Wirtschaft Summe	418	0,1	4	1,0	300	66	45	7	0	0	0	416	99,5	395	338	57	229	58,0
71904000	GEWERBEORDNUNG	60	0,0	0	0,0	18	10	32	0	0	0	0	60	100,0	44	34	10	11	25,0
71907900	SONST. STRAFRECHTL. NG WIRTS	13	0,0	0	0,0	3	3	4	3	0	0	0	13	100,0	15	12	3	3	20,0
71907904	SICHERUNG DER BAUFORDERUN	26	0,0	0	0,0	21	5	0	0	0	0	0	26	100,0	17	14	3	1	5,9
71907905	WERBUNG HEILWESEN	2	0,0	0	0,0	0	0	2	0	0	0	0	1	50,0	1	1	0	0	0,0
71907907	ABGABENORDNUNG	317	0,1	4	1,3	258	48	7	4	0	0	0	316	99,7	319	278	41	214	67,1
7192**	-ST nach dem UWG ohne §17	59	0,0	0	0,0	27	13	18	0	1	0	0	41	69,5	23	22	1	1	4,3
71920000	STRAFTATEN NACH UWG OHNE §	59	0,0	0	0,0	27	13	18	0	1	0	0	41	69,5	23	22	1	1	4,3

Schlüsselzahl der Tat	Straftaten	Erfasste Fälle	% Anteil an allen Taten	von Spalte 3 Versuche		Tatort					Mit Schußwaffe		Aufklärung		Gesamtzahl der ermitt. Tatverd.	von SPALTE 16			
						bis 20.000 Einw.	20.000 bis 100.000 Einw.	100.000 bis 500.000 Einw.	500.000 und mehr Einw.	unbekannt	gedroht	geschoss.	Fälle	in %		männl.	weibl.	Nichtdeutsche Tatverdächtige	
																		Anzahl	in %
1	2	3	4	5	6	7	8	9	10	11	12	13	14	15	16	17	18	19	20
7200**	- sonst. straf. Nebengesetze	12649	2,2	175	1,4	3373	5742	2247	1253	34	0	77	12266	97,0	11593	9782	1811	7833	67,6
7200##	sonst. strafrechtl. NG Summe	1240	0,2	1	0,1	465	315	300	158	2	0	0	1153	93,0	735	672	63	225	30,6
72000100	VEREINSGESETZ	40	0,0	0	0,0	0	1	9	30	0	0	0	19	47,5	19	13	6	9	47,4
72000200	VERSAMMLUNGSGESETZ	206	0,0	0	0,0	15	16	106	69	0	0	0	152	73,8	150	129	21	24	16,0
72000500	MISSBR. HERST. KENZ. §22ASTV	213	0,0	0	0,0	160	24	29	0	0	0	0	206	96,7	73	57	16	29	39,7
72000900	TELEKOMMUNIKATIONSGESETZ	10	0,0	0	0,0	6	4	0	0	0	0	0	7	70,0	6	6	0	0	0,0
72001100	STRAFTATEN GEM. § 4 GEWSCHG	645	0,1	0	0,0	214	235	150	46	0	0	0	645	100,0	365	355	10	142	38,9
72001400	LUFTSICHERHEITSGESETZ	4	0,0	0	0,0	1	3	0	0	0	0	0	3	75,0	3	2	1	0	0,0
72007900	ALLE ANDEREN STRAFRECHTL. N	35	0,0	0	0,0	9	9	5	12	0	0	0	35	100,0	38	32	6	21	55,3
72007904	ZIVILDienstGESETZ	10	0,0	0	0,0	3	6	0	1	0	0	0	10	100,0	6	6	0	0	0,0
72007905	WEHRSTRAFGESETZ	44	0,0	1	2,3	29	14	1	0	0	0	0	44	100,0	40	40	0	0	0,0
72007921	LUFTVERKEHRSGESETZ	33	0,0	0	0,0	28	3	0	0	2	0	0	32	97,0	35	32	3	0	0,0
7210**	- JSG / SGB VIII	2	0,0	0	0,0	2	0	0	0	0	0	0	2	100,0	2	2	0	0	0,0
72100000	JUGENDSCHUTZG. § 27(2) JUSCHG	2	0,0	0	0,0	2	0	0	0	0	0	0	2	100,0	2	2	0	0	0,0
7220**	- § 27 I JSG	10	0,0	0	0,0	2	5	1	1	1	0	0	9	90,0	16	16	0	3	18,8
72200000	JUGENDSCHUTZG. § 27(1) JUSCHG	10	0,0	0	0,0	2	5	1	1	1	0	0	9	90,0	16	16	0	3	18,8
7240**	- Passgesetz § 24	3	0,0	2	66,7	0	2	0	0	1	0	0	3	100,0	3	2	1	0	0,0
72400000	PASSGESETZ	3	0,0	2	66,7	0	2	0	0	1	0	0	3	100,0	3	2	1	0	0,0
7250**	- AufenthaltsG/AsylverfG	7155	1,2	153	2,1	1160	3866	1251	852	26	0	0	7065	98,7	6864	5332	1532	6635	96,7
7251**	- unerlaub. Einreise(GrÜ)	1935	0,3	137	7,1	203	1461	134	121	16	0	0	1932	99,8	1924	1626	298	1913	99,4
72511000	UNERLAUBTE EINREISE	1591	0,3	114	7,2	151	1231	94	100	15	0	0	1588	99,8	1636	1366	270	1629	99,6
72512000	UNERL. WIEDEREINREISE N. AUSL.	344	0,1	23	6,7	52	230	40	21	1	0	0	344	100,0	324	296	28	320	98,8
7252**	-Einschleusen §92a AufhG	131	0,0	0	0,0	22	40	22	47	0	0	0	98	74,8	116	103	13	92	79,3
72521000	EINSCHLEUSEN § 96, I, IV AUFHG	98	0,0	0	0,0	19	30	17	32	0	0	0	76	77,6	90	82	8	69	76,7
72522000	EINSCHLEUSEN § 96, II AUFHG	33	0,0	0	0,0	3	10	5	15	0	0	0	22	66,7	26	21	5	23	88,5
7253**	-Erschlei. Aufen/Scheinehe	317	0,1	13	4,1	37	107	90	82	1	0	0	319	100,6	395	254	141	316	80,0
72531100	ERSCHL. AUFENTHALT - SCHEINE	44	0,0	1	2,3	11	20	8	5	0	0	0	44	100,0	68	36	32	39	57,4
72531200	ERSCHL. AUFENTHALT - SONSTIG	86	0,0	7	8,1	7	32	35	12	0	0	0	86	100,0	89	65	24	85	95,5
72532100	- AEERL/NIEDERL.BEF.SCHEINEH	56	0,0	1	1,8	7	20	11	18	0	0	0	56	100,0	102	53	49	65	63,7
72532200	- AEERL/NIEDERL.BEF. SONST.	131	0,0	4	3,1	12	35	36	47	1	0	0	133	101,5	137	101	36	128	93,4
7254**	-Gewerbsmäß.Einschleu §92b	63	0,0	0	0,0	1	10	2	49	1	0	0	15	23,8	25	21	4	18	72,0
72542000	EINSCHLEUSEN AUSL. GEW/BANC	63	0,0	0	0,0	1	10	2	49	1	0	0	15	23,8	25	21	4	18	72,0
7255**	-ST gg. §§ 84/85 AsylVfG	627	0,1	0	0,0	126	189	212	98	2	0	0	626	99,8	467	443	24	462	98,9
72551000	ASYLVERFAHRENSGESETZ - STR.	18	0,0	0	0,0	4	4	6	4	0	0	0	18	100,0	16	16	0	16	100,0
72552000	ASYLVERFAHRENSGESETZ - STR.	609	0,1	0	0,0	122	185	206	94	2	0	0	608	99,8	455	431	24	450	98,9
7257**	- Illegaler Aufenthalt AufhG	3613	0,6	2	0,1	645	1888	673	402	5	0	0	3607	99,8	3681	2710	971	3580	97,3
72571001	ILL. AUFENTHALT - SONSTIGES	3044	0,5	2	0,1	527	1681	569	264	3	0	0	3040	99,9	3140	2275	865	3068	97,7

Schlüsselzahl der Tat	Straftaten	Erfasste Fälle	% Anteil an allen Taten	von Spalte 3 Versuche		Tatort					Mit Schußwaffe		Aufklärung		Gesamtzahl der ermitt. Tatverd.	von SPALTE 16			
						bis 20.000 Einw.	20.000 bis 100.000 Einw.	100.000 bis 500.000 Einw.	500.000 und mehr Einw.	unbekannt	gedroht	geschoss.	Fälle	in %		männl.	weibl.	Nichtdeutsche Tatverdächtige	
																		Anzahl	in %
1	2	3	4	5	6	7	8	9	10	11	12	13	14	15	16	17	18	19	20
72571002	ILL. AUFENTHALT - ILL.ERWERBST	289	0,0	0	0,0	66	77	49	97	0	0	0	287	99,3	295	217	78	274	92,9
72572000	ILL. AUFENTHALT AUSW/ABSCH	280	0,0	0	0,0	52	130	55	41	2	0	0	280	100,0	274	245	29	266	97,1
7258**	§9 FreizügigkeitsG/EU	11	0,0	0	0,0	3	5	2	1	0	0	0	11	100,0	13	12	1	13	100,0
72580000	§ 9 FREIZÜGIGKEITSG/EU	11	0,0	0	0,0	3	5	2	1	0	0	0	11	100,0	13	12	1	13	100,0
7259**	- sonst. ST AufhG/AsylVfG	458	0,1	1	0,2	123	166	116	52	1	0	0	457	99,8	414	327	87	409	98,8
72590000	SONSTIGES AUFENTHALTSG.	458	0,1	1	0,2	123	166	116	52	1	0	0	457	99,8	414	327	87	409	98,8
7260**	- WaffG / KWKG	4209	0,7	19	0,5	1731	1545	689	241	3	0	77	4011	95,3	3995	3783	212	991	24,8
7261**	-ST gg.d. SprengstoffG	245	0,0	0	0,0	88	81	43	33	0	0	0	182	74,3	188	186	2	27	14,4
72610000	SPRENGSTOFFGESETZ	245	0,0	0	0,0	88	81	43	33	0	0	0	182	74,3	188	186	2	27	14,4
7262**	-ST gg. d. Waffengesetz	3907	0,7	18	0,5	1614	1453	630	207	3	0	77	3783	96,8	3783	3573	210	948	25,1
72620000	WAFFENGESETZ	2422	0,4	10	0,4	915	961	420	125	1	0	13	2358	97,4	2374	2238	136	659	27,8
72620001	- ILL. FÜHREN SCHUSSWAFFE	651	0,1	2	0,3	252	237	118	43	1	0	58	630	96,8	651	629	22	144	22,1
72620002	- ILL. BESITZ SCHUSSWAFFE	744	0,1	2	0,3	410	217	78	38	1	0	6	711	95,6	721	673	48	112	15,5
72620003	- ILL. WAFFENHANDEL	23	0,0	3	13,0	10	6	7	0	0	0	0	21	91,3	28	28	0	9	32,1
72620004	- ILL. HERSTELL. WAFFEN/MUN.	17	0,0	1	5,9	6	7	3	1	0	0	0	13	76,5	17	14	3	1	5,9
72620005	- ILL. EINF/SCHMUGGEL WAF/MUN	50	0,0	0	0,0	21	25	4	0	0	0	0	50	100,0	51	49	2	30	58,8
7263**	-Kriegswaffenkontrollges.	57	0,0	1	1,8	29	11	16	1	0	0	0	46	80,7	64	64	0	24	37,5
72630000	KRIEGSWAFFENKONTROLLGESETZ	57	0,0	1	1,8	29	11	16	1	0	0	0	46	80,7	64	64	0	24	37,5
7280**	- DatenschutzG (Bund/Land)	30	0,0	0	0,0	13	9	6	1	1	0	0	23	76,7	21	17	4	3	14,3
72801000	DATENSCHUTZGESETZ - LDSG	5	0,0	0	0,0	0	1	2	1	1	0	0	4	80,0	4	3	1	1	25,0
72802000	DATENSCHUTZGESETZ - BDSG	25	0,0	0	0,0	13	8	4	0	0	0	0	19	76,0	17	14	3	2	11,8
7300**	- Rauschgiftdelikte nach BtMG	26203	4,5	296	1,1	7762	9657	6417	2322	45	0	0	25150	96,0	22136	19867	2269	5763	26,0
7310**	- Allg. Verstöße gegen BtMG	19261	3,3	207	1,1	5502	7070	4898	1761	30	0	0	18578	96,5	16782	15090	1692	4267	25,4
7311**	-mit Heroin	1290	0,2	14	1,1	249	570	406	61	4	0	0	1256	97,4	1100	928	172	209	19,0
73110000	VERSTOß GG. BTMG - HEROIN	1290	0,2	14	1,1	249	570	406	61	4	0	0	1256	97,4	1100	928	172	209	19,0
7312**	-mit Kokain	859	0,1	8	0,9	222	318	223	95	1	0	0	824	95,9	807	696	111	272	33,7
73120100	VERSTOß GG. BTMG - CRACK	9	0,0	0	0,0	5	3	1	0	0	0	0	8	88,9	8	6	2	1	12,5
73120200	VERSTOß GG. BTMG - KOKAIN	850	0,1	8	0,9	217	315	222	95	1	0	0	816	96,0	799	690	109	271	33,9
7313**	-mit LSD	35	0,0	1	2,9	14	11	6	4	0	0	0	34	97,1	35	31	4	2	5,7
73130000	VERSTOß GG. BTMG - LSD	35	0,0	1	2,9	14	11	6	4	0	0	0	34	97,1	35	31	4	2	5,7
7314**	-mit Amphetamin(Pulv/fl.)	2658	0,5	16	0,6	740	918	792	207	1	0	0	2535	95,4	2468	2136	332	387	15,7
73140000	VERSTOß GG. BTMG - AMPH./MET	2658	0,5	16	0,6	740	918	792	207	1	0	0	2535	95,4	2468	2136	332	387	15,7
7315**	-mit Amphet. (Tab/Ecstasy)	418	0,1	3	0,7	113	136	121	48	0	0	0	407	97,4	398	346	52	79	19,8
73150000	VERSTOß GG. BTMG - ECSTASY	418	0,1	3	0,7	113	136	121	48	0	0	0	407	97,4	398	346	52	79	19,8
7318**	-mit Cannabis+Zubereit.	12689	2,2	144	1,1	3770	4570	3087	1240	22	0	0	12267	96,7	11494	10552	942	3219	28,0
73180000	VERSTOß GG. BTMG - CANNABIS	12689	2,2	144	1,1	3770	4570	3087	1240	22	0	0	12267	96,7	11494	10552	942	3219	28,0
7319**	-mit sonstigen BtM	1312	0,2	21	1,6	394	547	263	106	2	0	0	1255	95,7	1175	1034	141	198	16,9

Schlüsselzahl der Tat	Straftaten	Erfasste Fälle	% Anteil an allen Taten	von Spalte 3 Versuche		Tatort					Mit Schußwaffe		Aufklärung		Gesamtzahl der ermitt. Tatverd.	von SPALTE 16			
						bis 20.000 Einw.	20.000 bis 100.000 Einw.	100.000 bis 500.000 Einw.	500.000 und mehr Einw.	unbekannt	gedroht	geschoss.	Fälle	in %		männl.	weibl.	Nichtdeutsche Tatverdächtige	
																		Anzahl	in %
1	2	3	4	5	6	7	8	9	10	11	12	13	14	15	16	17	18	19	20
73190000	VERSTOß GG. BTMG - SONST. BTM	1312	0,2	21	1,6	394	547	263	106	2	0	0	1255	95,7	1175	1034	141	198	16,9
7320**	- illeg. Handel/Schmuggel	4218	0,7	51	1,2	1298	1578	934	401	7	0	0	4012	95,1	3925	3531	394	976	24,9
7321**	-mit/von Heroin	509	0,1	2	0,4	79	193	206	28	3	0	0	497	97,6	489	425	64	93	19,0
73211000	ILL. HANDEL - HEROIN	489	0,1	2	0,4	77	175	206	28	3	0	0	477	97,5	469	408	61	90	19,2
73212000	SCHMUGGEL - HEROIN	20	0,0	0	0,0	2	18	0	0	0	0	0	20	100,0	20	17	3	3	15,0
7322**	-mit/von Kokain	354	0,1	4	1,1	71	139	111	33	0	0	0	337	95,2	341	302	39	169	49,6
73221200	ILL. HANDEL - KOKAIN	340	0,1	4	1,2	64	134	109	33	0	0	0	323	95,0	326	290	36	157	48,2
73222200	SCHMUGGEL - KOKAIN	14	0,0	0	0,0	7	5	2	0	0	0	0	14	100,0	15	12	3	12	80,0
7323**	-mit/von LSD	11	0,0	0	0,0	1	6	4	0	0	0	0	10	90,9	10	9	1	1	10,0
73231000	ILL. HANDEL - LSD	10	0,0	0	0,0	1	6	3	0	0	0	0	9	90,0	9	8	1	1	11,1
73232000	SCHMUGGEL - LSD	1	0,0	0	0,0	0	0	1	0	0	0	0	1	100,0	1	1	0	0	0,0
7324**	-mit/von Amph. (Pulv/fl.)	626	0,1	10	1,6	206	221	147	52	0	0	0	597	95,4	597	528	69	91	15,2
73241000	ILL. HANDEL - AMPH./METH.	603	0,1	9	1,5	199	206	146	52	0	0	0	574	95,2	574	508	66	79	13,8
73242000	SCHMUGGEL - AMPH./METH.	23	0,0	1	4,3	7	15	1	0	0	0	0	23	100,0	24	21	3	12	50,0
7325**	-mit/v Amph.(Tab/Ecstasy)	128	0,0	2	1,6	50	50	19	9	0	0	0	123	96,1	134	111	23	17	12,7
73251000	ILL. HANDEL - ECSTASY	121	0,0	2	1,7	48	45	19	9	0	0	0	116	95,9	125	103	22	12	9,6
73252000	SCHMUGGEL - ECSTASY	7	0,0	0	0,0	2	5	0	0	0	0	0	7	100,0	9	8	1	5	55,6
7328**	-m/v Cannabis+Zubereit.	2269	0,4	23	1,0	820	843	385	219	2	0	0	2165	95,4	2154	1993	161	565	26,2
73281000	ILL. HANDEL - CANNABIS	2047	0,4	22	1,1	728	730	376	211	2	0	0	1944	95,0	1933	1780	153	407	21,1
73282000	SCHMUGGEL - CANNABIS	222	0,0	1	0,5	92	113	9	8	0	0	0	221	99,5	227	218	9	162	71,4
7329**	-mit/von sonstigen BtM	321	0,1	10	3,1	71	126	62	60	2	0	0	283	88,2	295	253	42	58	19,7
73291000	ILL. HANDEL - SONSTIGES BTM	300	0,1	10	3,3	68	118	54	58	2	0	0	263	87,7	276	236	40	50	18,1
73292000	SCHMUGGEL - SONSTIGES BTM	21	0,0	0	0,0	3	8	8	2	0	0	0	20	95,2	19	17	2	8	42,1
7330**	- Illegale Einfuhr/n.gering	334	0,1	5	1,5	106	151	43	31	3	0	0	328	98,2	375	325	50	169	45,1
7331**	-von Heroin	67	0,0	0	0,0	20	31	12	3	1	0	0	65	97,0	87	70	17	21	24,1
73310000	ILLEGALE EINFUHR - HEROIN	67	0,0	0	0,0	20	31	12	3	1	0	0	65	97,0	87	70	17	21	24,1
7332**	-von Kokain	36	0,0	1	2,8	9	16	6	5	0	0	0	35	97,2	43	35	8	25	58,1
73320200	ILLEGALE EINFUHR - KOKAIN	36	0,0	1	2,8	9	16	6	5	0	0	0	35	97,2	43	35	8	25	58,1
7334**	-von Amphetamin (Pulv/fl.)	27	0,0	1	3,7	8	11	6	1	1	0	0	26	96,3	29	23	6	14	48,3
73340000	ILLEGALE EINFUHR - AMPH/METH.	27	0,0	1	3,7	8	11	6	1	1	0	0	26	96,3	29	23	6	14	48,3
7335**	-von Amph. (Tab/Ecstasy)	8	0,0	0	0,0	1	3	2	2	0	0	0	8	100,0	10	9	1	7	70,0
73350000	ILLEGALE EINFUHR - ECSTASY	8	0,0	0	0,0	1	3	2	2	0	0	0	8	100,0	10	9	1	7	70,0
7338**	-von Cannabis+Zubereit.	173	0,0	2	1,2	61	78	15	18	1	0	0	171	98,8	184	170	14	94	51,1
73380000	ILLEGALE EINFUHR - CANNABIS	173	0,0	2	1,2	61	78	15	18	1	0	0	171	98,8	184	170	14	94	51,1
7339**	-von sonstigen BtM	23	0,0	1	4,3	7	12	2	2	0	0	0	23	100,0	25	21	4	8	32,0
73390000	ILLEGALE EINFUHR - SONST. BTM	23	0,0	1	4,3	7	12	2	2	0	0	0	23	100,0	25	21	4	8	32,0
7340**	- sonst. Verst. gg. das BtMG	2390	0,4	33	1,4	856	858	542	129	5	0	0	2232	93,4	2328	2092	236	598	25,7

Schlüsselzahl der Tat	Straftaten	Erfasste Fälle	% Anteil an allen Taten	von Spalte 3 Versuche		Tatort					Mit Schußwaffe		Aufklärung		Gesamtzahl der ermitt. Tatverd.	von SPALTE 16			
						bis 20.000 Einw.	20.000 bis 100.000 Einw.	100.000 bis 500.000 Einw.	500.000 und mehr Einw.	unbekannt	gedroht	geschoss.	Fälle	in %		männl.	weibl.	Nichtdeutsche Tatverdächtige	
																		Anzahl	in %
1	2	3	4	5	6	7	8	9	10	11	12	13	14	15	16	17	18	19	20
7341**	-illegaler Anbau von BtM	536	0,1	4	0,7	250	179	78	29	0	0	0	427	79,7	463	397	66	40	8,6
73410000	ILL.ANB./HERST. §29,I NR.1BTMG	536	0,1	4	0,7	250	179	78	29	0	0	0	427	79,7	463	397	66	40	8,6
7342**	-Anb/Herst/Handel(Bande)	55	0,0	1	1,8	8	31	11	4	1	0	0	55	100,0	109	103	6	63	57,8
73421000	BTM-ANB/HERST/HANDEL BANDE	31	0,0	0	0,0	6	17	6	2	0	0	0	31	100,0	80	75	5	49	61,3
73422000	STRAFTATEN GEM. § 30A BTMG	24	0,0	1	4,2	2	14	5	2	1	0	0	24	100,0	29	28	1	14	48,3
7343**	-Bereitstell. Geld/Vermö.	4	0,0	0	0,0	1	3	0	0	0	0	0	4	100,0	5	5	0	1	20,0
73430000	BEREITST.GELD/VERM-§29(1)NR.1	4	0,0	0	0,0	1	3	0	0	0	0	0	4	100,0	5	5	0	1	20,0
7345**	-Abgabe pp an Minderjähr.	197	0,0	8	4,1	77	66	41	13	0	0	0	189	95,9	184	163	21	42	22,8
73451000	ABG/VERABR/ÜBERL. BTM U18	176	0,0	8	4,5	71	57	39	9	0	0	0	169	96,0	165	144	21	38	23,0
73452000	ABG/VERABR/ÜBERL. BTM U18 GE	21	0,0	0	0,0	6	9	2	4	0	0	0	20	95,2	19	19	0	4	21,1
7346**	-Verurs. Tode d. Abgabe	3	0,0	0	0,0	1	0	0	2	0	0	0	3	100,0	3	2	1	1	33,3
73460000	LEICHTF VERURS. TOD D.ABG. BT	3	0,0	0	0,0	1	0	0	2	0	0	0	3	100,0	3	2	1	1	33,3
7347**	-ill. Verschr./Verabr.Arzt	18	0,0	0	0,0	1	17	0	0	0	0	0	18	100,0	5	5	0	0	0,0
73470000	ILL. VERSCHR/VERABR. BTM ARZT	18	0,0	0	0,0	1	17	0	0	0	0	0	18	100,0	5	5	0	0	0,0
7348**	ill. Ha/Her/Abg/Bes BTM ngM	1577	0,3	20	1,3	518	562	412	81	4	0	0	1536	97,4	1600	1451	149	460	28,8
73481*	ill. Abg/Bes BTM ngM insgesamt	169	0,0	3	1,8	64	67	32	6	0	0	0	159	94,1	167	149	18	42	25,1
73481100	ILL. ABG/BES NGM HEROIN	12	0,0	0	0,0	4	7	1	0	0	0	0	12	100,0	12	9	3	4	33,3
73481200	ILL. ABG/BES NGM KOKAIN/CRAC	31	0,0	0	0,0	6	19	5	1	0	0	0	31	100,0	32	30	2	11	34,4
73481300	ILL. ABG/BES NGM LSD	1	0,0	0	0,0	1	0	0	0	0	0	0	1	100,0	1	1	0	0	0,0
73481400	ILL. ABG/BES NGM AMPH./METH.	21	0,0	0	0,0	7	6	7	1	0	0	0	21	100,0	22	18	4	4	18,2
73481500	ILL. ABG/BES NGM ECSTASY	5	0,0	0	0,0	1	2	1	1	0	0	0	5	100,0	7	7	0	1	14,3
73481800	ILL. ABG/BES NGM CANNABIS	85	0,0	3	3,5	41	28	14	2	0	0	0	78	91,8	82	73	9	19	23,2
73481900	ILL. ABG/BES NGM SONST. BTM	14	0,0	0	0,0	4	5	4	1	0	0	0	11	78,6	11	11	0	3	27,3
73482*	ill. Handel BTM ngM insgesamt	1332	0,2	15	1,1	424	464	365	75	4	0	0	1308	98,2	1364	1239	125	416	30,5
73482100	ILL. HANDEL - NGM HEROIN	182	0,0	2	1,1	50	73	53	5	1	0	0	181	99,5	188	164	24	46	24,5
73482200	ILL. HANDEL - NGM KOKAIN/CRAC	254	0,0	4	1,6	58	88	84	23	1	0	0	246	96,9	288	273	15	163	56,6
73482300	ILL. HANDEL - NGM LSD	3	0,0	0	0,0	2	1	0	0	0	0	0	3	100,0	3	2	1	0	0,0
73482400	ILL. HANDEL - NGM AMPH./METH.	214	0,0	0	0,0	82	60	69	3	0	0	0	211	98,6	227	202	25	36	15,9
73482500	ILL. HANDEL - NGM ECSTASY	27	0,0	1	3,7	12	6	6	3	0	0	0	27	100,0	30	28	2	9	30,0
73482800	ILL. HANDEL - NGM CANNABIS	628	0,1	8	1,3	218	225	143	41	1	0	0	616	98,1	626	570	56	157	25,1
73482900	ILL. HANDEL - NGM SONST. BTM	24	0,0	0	0,0	2	11	10	0	1	0	0	24	100,0	31	27	4	7	22,6
73484*	ill. Herst. BTM ngM insgesamt	76	0,0	2	2,6	30	31	15	0	0	0	0	69	90,8	86	75	11	4	4,7
73484400	ILL. HERST. - NGM AMPH./METH.	2	0,0	1	50,0	0	1	1	0	0	0	0	2	100,0	2	2	0	0	0,0
73484500	ILL. HERST. - NGM ECSTASY	1	0,0	1	100,0	0	0	1	0	0	0	0	1	100,0	1	1	0	0	0,0
73484800	ILL. HERST. - NGM CANNABIS	71	0,0	0	0,0	28	30	13	0	0	0	0	65	91,5	82	71	11	4	4,9
73484900	ILL. HERST. - NGM SONST. BTM	2	0,0	0	0,0	2	0	0	0	0	0	0	1	50,0	1	1	0	0	0,0
7400**	- ST Nebenges. Umweltsektor	748	0,1	13	1,7	445	195	75	32	1	0	19	424	56,7	465	368	97	59	12,7



Schlüsselzahl der Tat	Straftaten	Erfasste Fälle	% Anteil an allen Taten	von Spalte 3 Versuche Fälle		Tatort					Mit Schußwaffe		Aufklärung		Gesamtzahl der ermitt. Tatverd.	von SPALTE 16				
						bis 20.000 Einw.	20.000 bis 100.000 Einw.	100.000 bis 500.000 Einw.	500.000 und mehr Einw.	unbekannt	gedroht	geschoss.	Fälle	in %		männl.	weibl.	Nichtdeutsche Tatverdächtige		
																		Anzahl	in %	
1	2	3	4	5	6	7	8	9	10	11	12	13	14	15	16	17	18	19	20	
7400##	Sonst. strafr. NG Umweltsektor	25	0,0	0	0,0	14	2	6	2	2	1	0	0	21	84,0	24	20	4	6	25,0
74000200	HUNDEVERBRINGUNGSEINFUHR	13	0,0	0	0,0	2	2	6	2	1	0	0	13	100,0	13	11	2	5	38,5	
74000300	HEILPRAKTIKERGESETZ	2	0,0	0	0,0	2	0	0	0	0	0	0	2	100,0	2	1	1	0	0,0	
74007900	SONST. STRAFR. NG UMWELTSEK	10	0,0	0	0,0	10	0	0	0	0	0	0	6	60,0	9	8	1	1	11,1	
7410**	- Chemikaliengesetz	39	0,0	2	5,1	22	10	7	0	0	0	0	38	97,4	57	51	6	11	19,3	
74100100	CHEM.G I.V.M GEFAHRSTOFFVO	31	0,0	0	0,0	22	9	0	0	0	0	0	30	96,8	47	44	3	9	19,1	
74107900	CHEMIKALIENGESETZ - SONST. S	8	0,0	2	25,0	0	1	7	0	0	0	0	8	100,0	10	7	3	2	20,0	
7420**	- Infektions-G/Geschl-G pp	4	0,0	0	0,0	2	1	0	1	0	0	0	4	100,0	6	3	3	0	0,0	
74201000	INFEKTIONSSCHUTZGESETZ	1	0,0	0	0,0	0	1	0	0	0	0	0	1	100,0	2	1	1	0	0,0	
74202000	TIERSEUCHENGESETZ	3	0,0	0	0,0	2	0	0	1	0	0	0	3	100,0	4	2	2	0	0,0	
7430**	- Natur-/Tierschutz-G pp	680	0,1	11	1,6	407	182	62	29	0	0	19	361	53,1	378	294	84	42	11,1	
74301000	BUNDESNATURSCHUTZGESETZ	24	0,0	0	0,0	11	11	1	1	0	0	0	19	79,2	22	19	3	4	18,2	
74302000	TIERSCHUTZGESETZ	655	0,1	11	1,7	395	171	61	28	0	0	19	342	52,2	356	275	81	38	10,7	
74303000	BUNDESJAGDGESETZ	1	0,0	0	0,0	1	0	0	0	0	0	0	0	0,0	0	0	0	0	0,0	
890000	Straft. ges. o. AusIG/AsylVfG	575689	98,8	33795	5,9	184148	200089	132136	57379	1937	315	321	334699	58,1	223091	167567	55524	62307	27,9	
891000	Rauschgiftkriminalität	27053	4,6	391	1,4	7970	10015	6635	2386	47	0	0	25849	95,5	22324	20004	2320	5793	25,9	
89101000	RGK: Besitz/Erwerb	19430	3,3	210	1,1	5566	7137	4930	1767	30	0	0	18737	96,4	16930	15221	1709	4306	25,4	
89102000	RGK: Handelsdelikte	5884	1,0	71	1,2	1828	2193	1342	507	14	0	0	5648	96,0	5530	4974	556	1534	27,7	
89103000	RGK: qualifizierte RGD	1577	0,3	20	1,3	518	562	412	81	4	0	0	1536	97,4	1600	1451	149	460	28,8	
89104000	RGK: qualifizierte Handelsd.	1332	0,2	15	1,1	424	464	365	75	4	0	0	1308	98,2	1364	1239	125	416	30,5	
891100	- direkte Beschaffungskrimi.	850	0,1	95	11,2	208	358	218	64	2	0	0	699	82,2	305	239	66	41	13,4	
892000	Gewaltkriminalität	18929	3,2	2630	13,9	5097	6457	4783	2591	1	216	93	14839	78,4	19421	17129	2292	6471	33,3	
893000	Wirtschaftskriminalität	12447	2,1	329	2,6	4212	5403	2150	666	16	0	0	11957	96,1	3491	2864	627	682	19,5	
893100	- bei Betrugsdelikten	7295	1,3	282	3,9	2018	3809	1191	269	8	0	0	7004	96,0	1188	971	217	268	22,6	
893200	- Insolvenzstraftaten	1832	0,3	3	0,2	767	564	369	132	0	0	0	1832	100,0	1379	1160	219	210	15,2	
893300	- im Anlage- u.Finanzbereich	1208	0,2	5	0,4	180	296	574	156	2	0	0	1182	97,8	292	249	43	80	27,4	
893400	- Wettbewerbsdelikte	205	0,0	5	2,4	101	54	41	8	1	0	0	182	88,8	207	181	26	24	11,6	
893500	- i.Z.m. Arbeitsverhältnissen	1343	0,2	0	0,0	547	452	248	96	0	0	0	1341	99,9	714	582	132	183	25,6	
893600	- Betrug/Untr. Kapitalanlagen	1122	0,2	1	0,1	222	221	558	121	0	0	0	1102	98,2	127	108	19	16	12,6	
895000	Menschenhandel insgesamt	56	0,0	7	12,5	9	20	14	13	0	0	0	48	85,7	61	50	11	42	68,9	
896000	Jugendschutzdelikte	135	0,0	0	0,0	35	59	28	4	9	0	0	118	87,4	114	101	13	26	22,8	
897000	Computerkriminalität	9048	1,6	893	9,9	3211	2583	1859	583	812	0	0	3264	36,1	2252	1774	478	625	27,8	
898000	Umweltkriminalität	3303	0,6	33	1,0	1737	885	410	268	3	0	28	2407	72,9	2647	2326	321	525	19,8	
898100	Umweltstraf. 29. Absch. StGB	1164	0,2	4	0,3	619	315	110	120	0	0	0	754	64,8	886	814	72	159	17,9	
898200	Sonst. ST. StGB Umweltrelev.	278	0,0	7	2,5	184	56	26	12	0	0	9	169	60,8	204	192	12	57	27,9	
898300	Umweltstraf. stafrechtl. NG	1861	0,3	22	1,2	934	514	274	136	3	0	19	1484	79,7	1568	1330	238	309	19,7	
899000	Straßenkriminalität	115045	19,7	5138	4,5	37275	40104	28579	8980	107	40	36	19382	16,8	18905	17116	1789	5263	27,8	

Schlüsselzahl der Tat	Straftaten	Erfasste Fälle	% Anteil an allen Taten	von Spalte 3 Versuche Fälle		Tatort					Mit Schußwaffe		Aufklärung		Gesamtzahl der ermittelten Tatverd.	von SPALTE 16			
						bis 20.000 Einw.	20.000 bis 100.000 Einw.	100.000 bis 500.000 Einw.	500.000 und mehr Einw.	unbekannt	gedroht	geschoss.	Fälle	in %		männl.	weibl.	Nichtdeutsche Tatverdächtige	
																		Anzahl	in %
1	2	3	4	5	6	7	8	9	10	11	12	13	14	15	16	17	18	19	20
899100	- Straßenraub	1680	0,3	379	22,6	263	575	517	325	0	36	2	739	44,0	1136	1068	68	447	39,3
899200	- Straßendiebstahl	65889	11,3	3926	6,0	20152	22824	18712	4111	90	0	0	7531	11,4	5659	5247	412	1671	29,5
899500	- Sachbeschädigung Graffiti	9869	1,7	9	0,1	2760	2893	2567	1645	4	0	0	1920	19,5	991	877	114	129	13,0

Schlüsselzahl der Tat	Straftaten	insgesamt	vollendet	Versuche	bis unter 15 EUR	bis unter 50 EUR	bis unter 250 EUR	250 bis 500 EUR	500 bis 2.500 EUR	2.500 bis 5.000 EUR	5.000 bis 25.000 EUR	25.000 bis 50.000 EUR	50.000 und mehr EUR	Vermögensschaden insgesamt in EUR
1	2	3	4	5	6	7	8	9	10	11	12	13	14	15
-----	Straftaten gesamt	327571	299791	27780	68747	39091	86287	34223	49083	8425	9971	1647	2317	850561581
0000**	Straftaten gegen das Leben	5	2	3	0	0	0	0	1	1	0	0	0	5300
0100**	- Mord	5	2	3	0	0	0	0	1	1	0	0	0	5300
0110**	- Mord i.Z.m. Raubdelikten	5	2	3	0	0	0	0	1	1	0	0	0	5300
01100000	MORD I.Z.M. RAUBDELIKTEN	5	2	3	0	0	0	0	1	1	0	0	0	5300
2000**	Rohheit/persönl. Freiheit	3522	2695	827	607	346	756	340	478	70	70	11	17	5008684
2100**	- Raub/räub.Erpress./räub.Ang	3502	2676	826	600	346	753	338	476	69	68	11	15	4681557
2100##	- Raub/räub.Erpress./räub.Ang	1319	999	320	282	164	265	97	140	21	23	3	4	1383431
21001000	RAUB	302	238	64	38	32	84	25	52	2	4	0	1	207579
21002000	SCHWERER RAUB	95	61	34	9	2	10	6	23	6	5	0	0	117000
21004000	RÄUBERISCHER DIEBSTAHL	562	524	38	184	109	125	52	45	5	4	0	0	128899
21005000	RÄUBERISCHE ERPRESSUNG	360	176	184	51	21	46	14	20	8	10	3	3	929953
2110**	- auf Geldinstitute u.Postst	27	15	12	0	0	0	0	2	2	6	4	1	305196
2111**	-auf Geldinstitute	26	14	12	0	0	0	0	2	2	6	3	1	278196
21111000	RAUB AUF GELDINSTITUT	5	1	4	0	0	0	0	0	1	0	0	0	2869
21112000	SCHW. RAUB GELDINSTITUT	9	8	1	0	0	0	0	2	0	3	2	1	191930
21115000	RÄUB. ERPRESSUNG GELDINSTIT	12	5	7	0	0	0	0	0	1	3	1	0	83397
2112**	-auf Postfilialen	1	1	0	0	0	0	0	0	0	0	1	0	27000
21122000	SCHW. RAUB POSTFILIALE	1	1	0	0	0	0	0	0	0	0	1	0	27000
2120**	- auf sonst.Zahlst/Geschäft	318	230	88	10	1	17	36	114	26	21	2	3	1736875
2120##	- auf sonst.Zahlst/Geschäft	153	100	53	7	1	10	19	37	9	13	1	3	1468749
21201000	RAUB AUF ZAHLSTELLE, GESCHÄ	33	20	13	2	1	2	3	9	1	2	0	0	34433
21202000	SCHW. RAUB ZAHLST./GESCHÄFT	75	55	20	3	0	7	8	20	6	7	1	3	1381239
21205000	RÄUB. ERPRESSUNG ZAHLST/GE	45	25	20	2	0	1	8	8	2	4	0	0	53077
2121**	-auf Spielhallen	99	76	23	1	0	4	7	41	16	6	1	0	194774
21211000	RAUB AUF SPIELHALLE/-KASINO	19	12	7	0	0	0	1	3	6	1	1	0	78608
21212000	SCHW. RAUB SPIELHALLE/-KASIN	51	40	11	1	0	4	4	21	6	4	0	0	77925
21215000	RÄÜB. ERPR. SPIELHALLE/-KASIN	29	24	5	0	0	0	2	17	4	1	0	0	38241
2122**	-auf Tankstellen	66	54	12	2	0	3	10	36	1	2	0	0	73352
21221000	RAUB AUF TANKSTELLE	9	7	2	1	0	1	2	3	0	0	0	0	3971
21222000	SCHW. RAUB AUF TANKSTELLE	27	26	1	1	0	0	4	18	1	2	0	0	49727
21225000	RÄÜB. ERPRESSUNG TANKSTELL	30	21	9	0	0	2	4	15	0	0	0	0	19654
2130**	- auf Geld- u.Werttransporte	9	5	4	0	0	0	0	1	0	3	0	1	177870
2131**	-auf Geld- u. Kassenboten	9	5	4	0	0	0	0	1	0	3	0	1	177870
21311000	RAUB AUF GELD- UND KASSENBC	5	3	2	0	0	0	0	1	0	1	0	1	157170
21312000	SCHW. RAUB GELD-/KASSENBOT	4	2	2	0	0	0	0	0	0	2	0	0	20700
2140**	- auf Kraftfahrer §316a	33	23	10	3	0	9	8	2	0	1	0	0	20153
2140##	- auf Kraftfahrer §316a	7	5	2	2	0	1	1	0	0	1	0	0	15395

Schlüsselzahl der Tat	Straftaten	insgesamt	vollendet	Ver-suche	bis unter 15 EUR	bis unter 50 EUR	bis unter 250 EUR	250 bis 500 EUR	500 bis 2.500 EUR	2.500 bis 5.000 EUR	5.000 bis 25.000 EUR	25.000 bis 50.000 EUR	50.000 und mehr EUR	Vermögens-schaden insgesamt in EUR
1	2	3	4	5	6	7	8	9	10	11	12	13	14	15
21407900	RÄUB. ANGRIFF KRAFT-/MITFAHR	7	5	2	2	0	1	1	0	0	1	0	0	15395
2141**	-Beraubung v. Taxifahrern	26	18	8	1	0	8	7	2	0	0	0	0	4758
21410000	RÄÜB. ANGRIFF AUF TAXIFAHRE	26	18	8	1	0	8	7	2	0	0	0	0	4758
2160**	- Handtaschenraub	238	177	61	29	20	68	31	26	1	2	0	0	61758
21601000	RAUB - HANDTASCHENRAUB	216	161	55	25	19	61	30	24	1	1	0	0	52266
21602000	SCHW. HANDTASCHENRAUB	18	13	5	3	0	6	1	2	0	1	0	0	9326
21605000	RÄÜB. ERPRESSUNG HANDTASCH	4	3	1	1	1	1	0	0	0	0	0	0	166
2170**	- sonst.Raubüberf. Straße pp	1400	1096	304	254	153	362	149	154	13	7	1	3	550248
21701000	SONST. RAUB AUF STR/WEG/PL	857	739	118	156	92	259	106	115	6	4	1	0	243120
21702000	SONST. RAUB STR/WEG/PI	161	112	49	23	13	33	16	23	2	1	0	1	129702
21703000	SONST. R. M. TODESF. S/W/P	1	1	0	0	0	1	0	0	0	0	0	0	200
21705000	SONST. RÄÜB.E. AUF STR/WEG/PI	381	244	137	75	48	69	27	16	5	2	0	2	177226
2180**	- Raub zur Erlangung v BtM	13	10	3	6	0	3	0	1	0	0	0	0	1126
21801000	RAUB ZUR ERLANGUNG VON BTM	4	4	0	2	0	1	0	1	0	0	0	0	922
21802000	SCHW. RAUB ZUR ERL. VON BTM	2	1	1	0	0	1	0	0	0	0	0	0	150
21805000	RÄÜB. ERPR. ERLANGUNG BTM	7	5	2	4	0	1	0	0	0	0	0	0	54
2190**	- Raubüberfälle in Wohnungen	145	121	24	16	8	29	17	36	6	5	1	3	444900
21901000	RAUB IN WOHNUNG	52	45	7	4	3	10	11	15	0	2	0	0	35767
21902000	SCHWERER RAUB IN WOHNUNG	49	48	1	2	2	14	3	19	4	2	1	1	145742
21905000	RÄÜBER. ERPRESSUNG IN WOHN	44	28	16	10	3	5	3	2	2	1	0	2	263391
2300**	ST gg. die persönl. Freiheit	20	19	1	7	0	3	2	2	1	2	0	2	327127
2330**	- erpresser. Menschenraub	14	14	0	3	0	3	1	2	1	2	0	2	326723
2330##	- erpresser. Menschenraub	12	12	0	3	0	3	1	2	1	1	0	1	255683
23307900	ERPRESSERISCHER MENSCHENF	12	12	0	3	0	3	1	2	1	1	0	1	255683
2331**	-iVm Raub auf Geldinst. pp	2	2	0	0	0	0	0	0	0	1	0	1	71040
23310000	... - RÜ AUF GELDINSTITUT/POST	2	2	0	0	0	0	0	0	0	1	0	1	71040
2340**	- Geiselnahme	6	5	1	4	0	0	1	0	0	0	0	0	404
2340##	- Geiselnahme	6	5	1	4	0	0	1	0	0	0	0	0	404
23407900	GEISELNAHME	6	5	1	4	0	0	1	0	0	0	0	0	404
3****	Diebst. ohne erschw. Umstände	128883	126200	2683	28278	21741	44097	13889	15153	1591	1275	119	57	51866508
3000##	- Diebstahl	36567	35321	1246	4432	4312	14759	5063	5681	565	443	44	22	18568491
30001000	D - DIEBSTAHL	34726	33644	1082	4146	4220	14146	4799	5386	509	380	38	20	16621122
30001009	D - TRICKDIEBSTAHL	1409	1256	153	44	65	558	245	245	44	50	3	2	1632589
30001032	D - LADUNGSDIEBSTAHL	38	33	5	3	7	5	4	7	4	3	0	0	49966
30004000	D - UNBEFUGTER GEBRAUCH FZC	153	152	1	102	3	15	5	13	4	7	3	0	190384
30005000	D - ENTZ. ELEKTRISCHER ENERGI	241	236	5	137	17	35	10	30	4	3	0	0	74430
3**1**	Diebstahl .... von Kraftwagen	816	783	33	376	4	35	17	130	69	133	16	3	2295942
3001**	- Diebstahl von Kraftwagen	806	774	32	374	3	34	14	130	69	131	16	3	2280493

Schlüsselzahl der Tat	Straftaten	insgesamt	vollendet	Ver-suche	bis unter 15 EUR	15 bis unter 50 EUR	50 bis unter 250 EUR	250 bis unter 500 EUR	500 bis unter 2.500 EUR	2.500 bis unter 5.000 EUR	5.000 bis unter 25.000 EUR	25.000 bis unter 50.000 EUR	50.000 und mehr EUR	Vermögens-schaden insgesamt in EUR
1	2	3	4	5	6	7	8	9	10	11	12	13	14	15
30011000	D - VON KRAFTWAGEN	345	315	30	42	0	17	10	95	49	87	13	2	1647283
30014000	D - UNBEF. GEBR. KRAFTWAGEN	461	459	2	332	3	17	4	35	20	44	3	1	633210
3**2**	Diebstahl .... von Krad/Moped	861	812	49	160	6	167	125	319	19	15	1	0	539574
3002**	- Diebstahl von Krad/Moped	826	780	46	153	4	159	121	310	18	14	1	0	519626
30021000	D - VON MOFA/KRAD	678	632	46	58	4	143	108	289	15	14	1	0	484482
30024000	D - UNBEF. GEBR. MOFA/KRAD	148	148	0	95	0	16	13	21	3	0	0	0	35144
3**3**	Diebstahl .... von Fahrrad	8109	8040	69	460	388	3984	1848	1303	51	6	0	0	2401353
3003**	- Diebstahl von Fahrrad	7520	7456	64	406	356	3745	1714	1199	32	4	0	0	2158135
30031000	D - VON FAHRRAD	7346	7283	63	326	346	3693	1693	1189	32	4	0	0	2137590
30034000	D - UNBEF. GEBR. FAHRRAD	174	173	1	80	10	52	21	10	0	0	0	0	20545
3**4**	Diebstahl .... von Schusswaffe	21	21	0	4	1	9	2	3	1	0	1	0	40881
3004**	- Diebstahl von Schußwaffe	14	14	0	3	0	7	1	2	0	0	1	0	33423
30040000	D - VON SCHUSSWAFFE	14	14	0	3	0	7	1	2	0	0	1	0	33423
3**5**	Diebst. .... unbare Zahlungsm.	6619	6610	9	662	606	3428	1151	694	49	19	1	0	1757926
3005**	- D.v.unbaren Zahlungsmitteln	2033	2029	4	283	175	971	331	238	20	10	1	0	615826
30050000	D - VON UNBAREN ZAHL.MITTELN	2033	2029	4	283	175	971	331	238	20	10	1	0	615826
3**7**	Diebstahl .... v/a. Automaten	102	78	24	9	3	24	13	20	6	3	0	0	81949
3007**	- Diebstahl von/aus Automaten	70	49	21	7	2	18	7	14	1	0	0	0	23236
30070000	D - VON/AUS AUTOMAT	70	49	21	7	2	18	7	14	1	0	0	0	23236
3**8**	Diebstahl ... von Antiquitäten	91	90	1	10	1	16	12	26	12	11	0	2	1882667
3008**	- Diebstahl von Antiquitäten	79	78	1	8	1	16	11	25	9	8	0	0	134606
30080000	D - VON ANTIQU./KUNSTW./SAKR.	79	78	1	8	1	16	11	25	9	8	0	0	134606
305***	Diebstahl in/aus Bank ....	185	185	0	11	18	102	30	20	0	4	0	0	93330
3050##	- D. in/aus Geldinst./Postst.	157	157	0	9	13	88	23	20	0	4	0	0	88901
30500000	D - IN/AUS BANK U.A.	157	157	0	9	13	88	23	20	0	4	0	0	88901
3055**	- ... von unb. Zahlungsmitt.	28	28	0	2	5	14	7	0	0	0	0	0	4429
30550000	... - VON UNBAREN ZAHL.MITTELN	28	28	0	2	5	14	7	0	0	0	0	0	4429
310***	D. i/a. Diensträume pp ....	5015	4946	69	391	509	1847	689	1166	164	155	14	11	5317491
3100##	- D.in/aus Dienst/Büroräum pp	4422	4355	67	333	463	1529	581	1115	157	152	14	11	5155830
31000000	D - I/A DIENST-/BÜRO-/FABR.R	4422	4355	67	333	463	1529	581	1115	157	152	14	11	5155830
3101**	- ... von Kraftwagen	6	6	0	1	1	0	2	0	0	2	0	0	14901
31010000	... - VON KRAFTWAGEN	6	6	0	1	1	0	2	0	0	2	0	0	14901
3102**	- ... von Krad/Moped	2	2	0	0	0	0	0	0	1	1	0	0	9000
31020000	... - VON MOFA/KRAD	2	2	0	0	0	0	0	0	1	1	0	0	9000
3103**	- ... von Fahrrad	8	8	0	0	0	1	3	4	0	0	0	0	6577
31030000	... - VON FAHRRAD	8	8	0	0	0	1	3	4	0	0	0	0	6577
3104**	- ... von Schußwaffen	1	1	0	0	0	0	0	1	0	0	0	0	2277
31040000	... - VON SCHUSSWAFFE	1	1	0	0	0	0	0	1	0	0	0	0	2277

Schlüsselzahl der Tat	Straftaten	insgesamt	vollendet	Versuche	bis unter 15 EUR	bis unter 50 EUR	bis unter 250 EUR	250 bis 500 EUR	500 bis 2.500 EUR	2.500 bis 5.000 EUR	5.000 bis 25.000 EUR	25.000 bis 50.000 EUR	50.000 und mehr EUR	Vermögensschaden insgesamt in EUR
1	2	3	4	5	6	7	8	9	10	11	12	13	14	15
3105**	- ... von unb. Zahlungsmitt.	568	567	1	57	45	316	102	44	3	0	0	0	116605
31050000	... - VON UNBAREN ZAHL.MITTELN	568	567	1	57	45	316	102	44	3	0	0	0	116605
3107**	- ... von/aus Automaten	4	3	1	0	0	1	0	2	0	0	0	0	2242
31070000	... - VON/AUS AUTOMAT	4	3	1	0	0	1	0	2	0	0	0	0	2242
3108**	- ... v. Antiquit./Kunst/sakr	4	4	0	0	0	0	1	0	3	0	0	0	10059
31080000	... - VON ANTIQU./KUNSTW./SAKR	4	4	0	0	0	0	1	0	3	0	0	0	10059
315***	D. i/a Gaststätte/Hotel pp ...	4312	4279	33	272	363	1731	869	951	63	29	1	0	1786253
3150##	- D.in/aus Gaststätt/Hotel pp	3605	3575	30	211	287	1405	736	854	56	25	1	0	1558214
31500000	D - IN/AUS GASTST./HOTEL U.A	3605	3575	30	211	287	1405	736	854	56	25	1	0	1558214
3155**	- ... von unb. Zahlungsm.	679	678	1	59	75	321	127	93	2	1	0	0	171568
31550000	... - VON UNBAREN ZAHL.MITTELN	679	678	1	59	75	321	127	93	2	1	0	0	171568
3157**	- ... von/aus Automaten	28	26	2	2	1	5	6	4	5	3	0	0	56471
31570000	... - VON/AUS AUTOMAT	28	26	2	2	1	5	6	4	5	3	0	0	56471
325***	D. i/a. Verkaufsräumen pp ....	43485	42819	666	19637	11081	9169	1556	1219	99	52	5	1	4045358
3250##	- D. in/aus Verkaufsräume pp	2920	2888	32	335	328	1288	418	448	41	27	3	0	1195155
32500000	D - I/A VERK.R./WARENH. U.A.	2920	2888	32	335	328	1288	418	448	41	27	3	0	1195155
3253**	- ... von Fahrrad	11	11	0	1	0	0	2	4	3	1	0	0	21749
32530000	... - VON FAHRRAD	11	11	0	1	0	0	2	4	3	1	0	0	21749
3255**	- ... von unb. Zahlungsm.	711	710	1	47	54	408	127	69	5	0	0	0	163027
32550000	... - VON UNBAREN ZAHL.MITTELN	711	710	1	47	54	408	127	69	5	0	0	0	163027
326***	Ladendiebstahl ....	39843	39210	633	19254	10699	7473	1009	698	50	24	2	1	2665427
3260##	- Ladendiebstahl	39773	39143	630	19225	10686	7464	1006	693	42	24	2	1	2630672
32600000	... - LADENDIEBSTAHL	39773	39143	630	19225	10686	7464	1006	693	42	24	2	1	2630672
3263**	- ... von Fahrrad	70	67	3	29	13	9	3	5	8	0	0	0	34755
32630000	- ... von Fahrrad	70	67	3	29	13	9	3	5	8	0	0	0	34755
335***	Diebstahl i/a Wohnungen ....	4569	4447	122	397	461	1430	630	1081	206	211	18	13	7343398
3350##	- D. in/aus Wohnungen	4308	4186	122	322	429	1359	595	1046	202	204	18	11	5488413
33500000	D - IN/AUS WOHNUNGEN	4308	4186	122	322	429	1359	595	1046	202	204	18	11	5488413
3354**	- ... von Schußwaffen	6	6	0	1	1	2	1	0	1	0	0	0	5181
33540000	... - VON SCHUSSWAFFE	6	6	0	1	1	2	1	0	1	0	0	0	5181
3355**	- ... von unb. Zahlungsm.	247	247	0	72	31	69	34	34	3	4	0	0	111802
33550000	... - VON UNBAREN ZAHL.MITTELN	247	247	0	72	31	69	34	34	3	4	0	0	111802
3358**	- ... v. Antiquit./Kunst/sak	8	8	0	2	0	0	0	1	0	3	0	2	1738002
33580000	... - VON ANTIQU./KUNSTW./SAKR	8	8	0	2	0	0	0	1	0	3	0	2	1738002
340***	D. i/a Bodenraum/Keller pp ...	1068	1049	19	82	92	437	197	211	14	13	2	1	594804
3400##	- D. in/aus Bodenr./Keller pp	627	610	17	60	73	237	89	130	6	12	2	1	435963
34000000	D - I/A BODEN/KELLER/WASCHK.	627	610	17	60	73	237	89	130	6	12	2	1	435963
3403**	- ... von Fahrrad	441	439	2	22	19	200	108	81	8	1	0	0	158841

Schlüsselzahl der Tat	Straftaten	insgesamt	vollendet	Versuche	bis unter 15 EUR	15 bis unter 50 EUR	50 bis unter 250 EUR	250 bis unter 500 EUR	500 bis unter 2.500 EUR	2.500 bis unter 5.000 EUR	5.000 bis unter 25.000 EUR	25.000 bis unter 50.000 EUR	50.000 und mehr EUR	Vermögensschaden insgesamt in EUR
1	2	3	4	5	6	7	8	9	10	11	12	13	14	15
34030000	... - VON FAHRRAD	441	439	2	22	19	200	108	81	8	1	0	0	158841
345***	D.i/a Rohbauten/Baust. pp ....	1416	1397	19	50	38	258	193	596	141	106	11	4	2761469
3450##	- D.in/aus Rohbauten/Baust.pp	1377	1359	18	49	33	238	186	591	141	106	11	4	2750673
34500000	D - I/A UNBEZ.ROHB/BAUST	1377	1359	18	49	33	238	186	591	141	106	11	4	2750673
3451**	- ... von Kraftwagen	4	3	1	1	0	1	1	0	0	0	0	0	548
34510000	... - VON KRAFTWAGEN	4	3	1	1	0	1	1	0	0	0	0	0	548
3455**	- ... von unb. Zahlungsm.	35	35	0	0	5	19	6	5	0	0	0	0	10248
34550000	... - VON UNBAREN ZAHL.MITTELN	35	35	0	0	5	19	6	5	0	0	0	0	10248
350***	Diebstahl in/aus Kfz ....	4663	4471	192	411	371	2001	804	783	60	38	2	1	1868314
3500##	- D. in/aus Kfz	4188	3999	189	371	350	1769	702	717	52	35	2	1	1687812
35000000	D - IN/AUS KFZ	4188	3999	189	371	350	1769	702	717	52	35	2	1	1687812
3502**	- ... von Krad/Moped	33	30	3	7	2	8	4	9	0	0	0	0	10948
35020000	... - VON MOFA/KRAD	33	30	3	7	2	8	4	9	0	0	0	0	10948
3503**	- ... von Fahrrad	59	59	0	2	0	29	18	10	0	0	0	0	21296
35030000	... - VON FAHRRAD	59	59	0	2	0	29	18	10	0	0	0	0	21296
3505**	- ... von unb. Zahlungsm.	383	383	0	31	19	195	80	47	8	3	0	0	148258
35050000	... - VON UNBAREN ZAHL.MITTELN	383	383	0	31	19	195	80	47	8	3	0	0	148258
3550**	Diebstahl an Kfz	9935	9827	108	942	3374	4168	537	649	108	46	2	1	2092707
35500000	D - AN KFZ	9935	9827	108	942	3374	4168	537	649	108	46	2	1	2092707
37####	Diebstahl von BTM insgesamt	91	87	4	64	4	13	2	4	0	0	0	0	7268
3720**	- D. von BTM aus Arztpraxen	2	2	0	0	1	1	0	0	0	0	0	0	105
37200000	D - VON BTM AUS ARZTPRAXIS	2	2	0	0	1	1	0	0	0	0	0	0	105
3730**	- D.von BTM aus Krankenhaus	37	35	2	21	1	10	1	2	0	0	0	0	2195
37300000	D - VON BTM AUS KH/SANATORIUM	37	35	2	21	1	10	1	2	0	0	0	0	2195
3740**	- D.v.BTM b.Hersteller/Händl.	5	5	0	0	0	2	1	2	0	0	0	0	4837
37400000	D - VON BTM BEI HERST./GROßH	5	5	0	0	0	2	1	2	0	0	0	0	4837
3750**	- D.v. Rezeptform. z.Erl. BTM	47	45	2	43	2	0	0	0	0	0	0	0	131
37500000	D - V. REZEPTFORM.ERLANG.BTM	47	45	2	43	2	0	0	0	0	0	0	0	131
3900**	- Taschendiebstahl	6229	6192	37	355	577	3232	1120	874	22	11	1	0	1622280
3900##	- einfacher Taschendiebstahl	4294	4259	35	244	380	2117	783	710	14	10	1	0	1206117
39000000	D - TASCHE DIEBSTAHL	4294	4259	35	244	380	2117	783	710	14	10	1	0	1206117
3905**	- ... von unb. Zahlungsm.	1935	1933	2	111	197	1115	337	164	8	1	0	0	416163
39050000	... - VON UNBAREN ZAHL.MITTELN	1935	1933	2	111	197	1115	337	164	8	1	0	0	416163
4****	Diebstahl un.erschw.Umst.(BSD)	78523	61515	17008	4823	3158	17508	12046	17234	3092	2997	418	239	109607386
4000##	- besonders schw. Diebstahl	13550	9281	4269	1280	921	2795	1228	2138	399	406	73	41	19323339
40001000	BESONDERS SCHW. FALL DIEBST	12988	8828	4160	1197	894	2724	1193	2032	373	335	60	20	11302879
40001009	BSD - TRICKDIEBSTAHL	74	64	10	2	4	16	13	14	7	6	0	2	401964
40001032	BSD - LADUNGSDIEBSTAHL	75	44	31	4	3	5	1	11	8	7	3	2	355857

Schlüsselzahl der Tat	Straftaten	insgesamt	vollendet	Ver-suche	bis unter 15 EUR	15 bis unter 50 EUR	50 bis unter 250 EUR	250 bis unter 500 EUR	500 bis unter 2.500 EUR	2.500 bis unter 5.000 EUR	5.000 bis unter 25.000 EUR	25.000 bis unter 50.000 EUR	50.000 und mehr EUR	Vermögens-schaden insgesamt in EUR
1	2	3	4	5	6	7	8	9	10	11	12	13	14	15
40002010	... - MIT WAFFEN/ALS BANDE	413	345	68	77	20	50	21	81	11	58	10	17	7262639
4**1**	BSD .... von Kfz	936	667	269	56	5	15	11	135	77	239	89	40	10303387
4001**	- BSD von Kraftwagen	889	623	266	53	5	12	11	129	73	225	83	32	9274526
40011000	BSD - VON KRAFTWAGEN	863	603	260	51	5	10	11	128	72	222	76	28	8406924
40012010	... - MIT WAFFEN/ALS BANDE	26	20	6	2	0	2	0	1	1	3	7	4	867602
4**2**	BSD .... von Krad/Moped	2756	2326	430	177	10	275	399	1289	86	84	6	0	2638618
4002**	- BSD von Krad/Moped	2616	2219	397	171	8	258	379	1237	82	79	5	0	2492555
40021000	BSD - VON MOFA/KRAD	2608	2213	395	170	8	258	378	1233	82	79	5	0	2488544
40022010	... - MIT WAFFEN/ALS BANDE	8	6	2	1	0	0	1	4	0	0	0	0	4011
4**3**	BSD .... von Fahrrad	20462	20250	212	619	350	7132	6409	5555	153	29	3	0	8525294
4003**	- BSD von Fahrrad	19311	19117	194	586	338	6763	6117	5184	116	13	0	0	7672339
40031000	BSD - VON FAHRRAD	19298	19104	194	586	338	6758	6115	5179	115	13	0	0	7663389
40032010	... - MIT WAFFEN/ALS BANDE	13	13	0	0	0	5	2	5	1	0	0	0	8950
4**4**	BSD .... von Schußwaffen	50	47	3	9	8	5	4	15	0	5	1	0	83519
4004**	- BSD von Schußwaffen	23	22	1	2	8	4	2	6	0	0	0	0	4872
40041000	BSD - VON SCHUSSWAFFE	23	22	1	2	8	4	2	6	0	0	0	0	4872
4**5**	BSD .... v. unbaren Zahlungsm.	783	776	7	64	59	260	136	215	16	24	1	1	675948
4005**	- BSD v.unbaren Zahl.mitteln	82	81	1	8	12	25	15	20	0	1	0	0	42880
40051000	BSD - VON UNBAREN ZAHLUNGSM	78	77	1	8	10	24	14	20	0	1	0	0	42270
40052010	... - MIT WAFFEN/ALS BANDE	4	4	0	0	2	1	1	0	0	0	0	0	610
4**7**	BSD .... von/aus Automaten	2288	1928	360	236	96	263	213	717	223	170	7	3	3691329
4007**	- BSD von/aus Automaten	1095	801	294	114	76	176	124	269	30	9	2	1	687518
40071000	BSD - VON/AUS AUTOMAT	1057	768	289	114	75	174	120	249	27	7	2	0	529636
40072010	... - MIT WAFFEN/ALS BANDE	38	33	5	0	1	2	4	20	3	2	0	1	157882
4**8**	BSD ...v.Antiqu./Kunst/sakr.G.	50	45	5	1	0	9	5	14	6	7	2	1	287577
4008**	- BSD v.Antiqu./Kunst/sakr.G.	36	33	3	0	0	9	3	10	6	3	2	0	141580
40081000	BSD - VON ANTIQU./KUNSTW./SAK	35	33	2	0	0	9	3	10	6	3	2	0	141580
40082010	... - MIT WAFFEN/ALS BANDE	1	0	1	0	0	0	0	0	0	0	0	0	0
405***	BSD i/a Geldinst./Postst. ...	179	52	127	12	1	9	6	3	2	11	1	7	788620
4050##	- BSD i./a. Geldinst./Postst.	179	52	127	12	1	9	6	3	2	11	1	7	788620
40501000	BSD - IN/AUS BANK U.A.	162	40	122	8	1	9	5	3	2	9	1	2	292071
40502010	... - MIT WAFFEN/ALS BANDE	17	12	5	4	0	0	1	0	0	2	0	5	496549
410***	BSD i/a Dienst-/Büror. pp ....	8237	5557	2680	500	286	1181	690	1735	481	559	79	46	20244578
4100##	- BSD i./a. Dienst/Büroräu.pp	7965	5302	2663	470	270	1121	661	1674	465	532	70	39	18910808
41001000	BSD - I/A DIENST-/BÜRO-/FABR.R	7737	5136	2601	464	260	1091	643	1629	450	505	62	32	14323219
41002010	... - MIT WAFFEN/ALS BANDE	228	166	62	6	10	30	18	45	15	27	8	7	4587589
4101**	- ... von Kraftwagen	40	38	2	3	0	2	0	5	4	13	5	6	860627
41011000	... - VON KRAFTWAGEN	36	35	1	3	0	2	0	5	3	13	5	4	666627



Schlüsselzahl der Tat	Straftaten	insgesamt	vollendet	Versuche	bis unter 15 EUR	15 bis unter 50 EUR	50 bis unter 250 EUR	250 bis unter 500 EUR	500 bis unter 2.500 EUR	2.500 bis unter 5.000 EUR	5.000 bis unter 25.000 EUR	25.000 bis unter 50.000 EUR	50.000 und mehr EUR	Vermögensschaden insgesamt in EUR
1	2	3	4	5	6	7	8	9	10	11	12	13	14	15
41012010	... - MIT WAFFEN/ALS BANDE	4	3	1	0	0	0	0	0	1	0	0	2	194000
4102**	- ... von Krad/Moped	13	12	1	0	0	1	1	5	2	2	1	0	58500
41021000	... - VON MOFA/KRAD	13	12	1	0	0	1	1	5	2	2	1	0	58500
4103**	- ... von Fahrrad	17	17	0	2	0	3	5	4	1	1	1	0	48356
41031000	... - VON FAHRRAD	17	17	0	2	0	3	5	4	1	1	1	0	48356
4104**	- ... von Schusswaffen	4	4	0	0	0	0	0	3	0	1	0	0	6935
41041000	... - VON SCHUSSWAFFE	4	4	0	0	0	0	0	3	0	1	0	0	6935
4105**	- ... von unb. Zahlungsm.	79	79	0	6	9	27	11	16	5	4	1	0	116732
41051000	... - V. UNBAREN ZAHL.MITTELN	79	79	0	6	9	27	11	16	5	4	1	0	116732
4107**	- ... von/aus Automaten	113	101	12	19	7	27	11	27	4	5	1	0	115769
41071000	... - VON/AUS AUTOMAT	111	99	12	19	7	27	11	27	3	5	0	0	78274
41072010	... - MIT WAFFEN/ALS BANDE	2	2	0	0	0	0	0	0	1	0	1	0	37495
4108**	- ... v. Antiquit./Kunst/sak	6	4	2	0	0	0	1	1	0	1	0	1	126851
41081000	... - VON ANTIQU./KUNSTW./SAKR	6	4	2	0	0	0	1	1	0	1	0	1	126851
415***	BSD i/a Gastst./Hotel pp ....	4097	2968	1129	286	181	529	345	1057	308	251	8	3	5128336
4150##	- BSD in/aus Gastst./Hotel pp	3000	1926	1074	180	167	465	265	631	118	95	4	1	2229180
41501000	BSD - IN/AUS GASTST./HOTEL U.A	2971	1907	1064	178	165	460	262	628	116	93	4	1	2201654
41502010	... - MIT WAFFEN/ALS BANDE	29	19	10	2	2	5	3	3	2	2	0	0	27526
4155**	- ... von unb. Zahlungsm.	17	16	1	3	1	4	2	5	1	0	0	0	11114
41551000	... - VON UNBAREN ZAHL.MITTELN	16	15	1	3	0	4	2	5	1	0	0	0	11084
41552010	... - MIT WAFFEN/ALS BANDE	1	1	0	0	1	0	0	0	0	0	0	0	30
4157**	- ... von/aus Automaten	1080	1026	54	103	13	60	78	421	189	156	4	2	2888042
41571000	... - VON/AUS AUTOMAT	1073	1019	54	103	13	60	78	416	189	155	3	2	2844325
41572010	... - MIT WAFFEN/ALS BANDE	7	7	0	0	0	0	0	5	0	1	1	0	43717
425***	BSD i/a Verkaufsräumen pp ....	4313	2989	1324	278	336	887	407	747	151	147	17	19	5715022
4250##	- BSD i./a. Verkaufsräumen pp	2959	1736	1223	155	108	417	241	516	136	130	16	17	4877588
42501000	BSD - I/A VERK.R./WARENH. U.A.	2771	1585	1186	133	90	366	221	494	130	121	14	16	4564898
42502010	... - MIT WAFFEN/ALS BANDE	188	151	37	22	18	51	20	22	6	9	2	1	312690
4253**	- ... von Fahrrad	15	13	2	0	0	0	2	2	1	7	1	0	107691
42531000	... - VON FAHRRAD	15	13	2	0	0	0	2	2	1	7	1	0	107691
4254**	- ... von Schusswaffen	3	1	2	0	0	0	0	1	0	0	0	0	1500
42541000	... - VON SCHUSSWAFFE	2	0	2	0	0	0	0	0	0	0	0	0	0
42542010	... - MIT WAFFEN/ALS BANDE	1	1	0	0	0	0	0	1	0	0	0	0	1500
4255**	- ... von unb. Zahlungsm.	17	15	2	0	0	10	1	4	0	0	0	0	4026
42551000	... - VON UNBAREN ZAHL.MITTELN	13	11	2	0	0	7	0	4	0	0	0	0	3516
42552010	... - MIT WAFFEN/ALS BANDE	4	4	0	0	0	3	1	0	0	0	0	0	510
426***	BSD Ladendiebstahl	1319	1224	95	123	228	460	163	224	14	10	0	2	724217
4260##	- BSD Ladendiebstahl	1319	1224	95	123	228	460	163	224	14	10	0	2	724217

Schlüsselzahl der Tat	Straftaten	insgesamt	vollendet	Versuche	bis unter 15 EUR	bis unter 50 EUR	bis unter 250 EUR	250 bis 500 EUR	500 bis 2.500 EUR	2.500 bis 5.000 EUR	5.000 bis 25.000 EUR	25.000 bis 50.000 EUR	50.000 und mehr EUR	Vermögensschaden insgesamt in EUR
1	2	3	4	5	6	7	8	9	10	11	12	13	14	15
42601000	... - LADENDIEBSTAHL	874	794	80	48	93	314	131	186	10	10	0	2	640392
42602010	... - MIT WAFFEN/ALS BANDE	445	430	15	75	135	146	32	38	4	0	0	0	83825
435***	Wohnungseinbruchdiebstahl	8192	4962	3230	491	126	643	455	1582	594	873	124	74	24941246
4350##	- Wohnungseinbruchd. (o.436*)	5155	2927	2228	307	96	423	289	904	320	472	69	47	14446649
43500000	BSD - WOHNUNGSEINBRUCHDIEB	5155	2927	2228	307	96	423	289	904	320	472	69	47	14446649
4354**	- ... von Schusswaffen	16	16	0	7	0	1	2	3	0	2	1	0	47212
43540000	... - VON SCHUSSWAFFE	16	16	0	7	0	1	2	3	0	2	1	0	47212
4355**	- ... von unb. Zahlungsm.	62	62	0	12	2	7	4	23	6	8	0	0	127705
43550000	... - VON UNBAREN ZAHL.MITTELN	62	62	0	12	2	7	4	23	6	8	0	0	127705
4358**	- ... v. Antiquit./Kunst/sak	8	8	0	1	0	0	1	3	0	3	0	0	19146
43580000	... - VON ANTIQU./KUNSTW./SAKR	8	8	0	1	0	0	1	3	0	3	0	0	19146
436***	- Tageswohnungseinbr.(TWE)	2951	1949	1002	164	28	212	159	649	268	388	54	27	10300534
4360##	-Tageswohnungseinbruch (TWE)	2921	1919	1002	164	28	206	157	641	266	376	54	27	10152794
43600000	... - TAGESWOHNUNGSEINBRUCH	2921	1919	1002	164	28	206	157	641	266	376	54	27	10152794
4364**	- ... von Schusswaffen	4	4	0	0	0	0	0	2	0	2	0	0	23000
43640000	... - ... - VON SCHUSSWAFFE	4	4	0	0	0	0	0	2	0	2	0	0	23000
4365**	- ... von unb. Zahlungsm.	26	26	0	0	0	6	2	6	2	10	0	0	124740
43650000	... - ... - V.UNB.ZAHL.MITTELN	26	26	0	0	0	6	2	6	2	10	0	0	124740
440***	BSD i/a Bodenr./Keller pp ....	2941	2266	675	208	196	785	408	573	66	27	2	1	1364343
4400##	- BSD i./a. Bodenr./Keller pp	1948	1287	661	185	186	455	161	244	34	20	1	1	730182
44001000	BSD - I/A BODEN/KELLER/WASCHI	1945	1284	661	185	186	453	160	244	34	20	1	1	729677
44002010	... - MIT WAFFEN/ALS BANDE	3	3	0	0	0	2	1	0	0	0	0	0	505
4403**	- ... von Fahrrad	993	979	14	23	10	330	247	329	32	7	1	0	634161
44031000	... - VON FAHRRAD	989	975	14	22	10	330	247	326	32	7	1	0	630956
44032010	... - MIT WAFFEN/ALS BANDE	4	4	0	1	0	0	0	3	0	0	0	0	3205
445***	BSD i/a Rohbaut./Baust pp ....	988	858	130	52	12	77	104	329	137	137	5	5	2571873
4450**	- BSD i./a. Rohbaut./Baust pp	977	848	129	52	12	76	102	326	137	136	4	3	2401489
44501000	BSD - I/A UNBEZ.ROHB/BAUST	971	842	129	51	12	76	101	324	137	134	4	3	2382626
44502010	... - MIT WAFFEN/ALS BANDE	6	6	0	1	0	0	1	2	0	2	0	0	18863
4451**	- ... von Kraftwagen	7	6	1	0	0	1	0	1	0	1	1	2	168234
44511000	... - VON KRAFTWAGEN	7	6	1	0	0	1	0	1	0	1	1	2	168234
4455**	- ... von unb. Zahlungsm.	4	4	0	0	0	0	2	2	0	0	0	0	2150
44551000	... - VON UNBAREN ZAHL.MITTELN	4	4	0	0	0	0	2	2	0	0	0	0	2150
450***	BSD in/aus Kfz ....	10751	8597	2154	709	529	2975	1600	1973	583	206	12	10	7996703
4500##	- BSD in/aus Kraftfahrzeugen	10038	7918	2120	661	493	2764	1446	1756	576	201	12	9	7607149
45001000	BSD - IN/AUS KFZ	9795	7736	2059	647	463	2727	1431	1734	525	191	10	8	7118647
45002010	... - MIT WAFFEN/ALS BANDE	243	182	61	14	30	37	15	22	51	10	2	1	488502
4502**	- ... von Krad/Moped	127	95	32	6	2	16	19	47	2	3	0	0	87563

Schlüsselzahl der Tat	Straftaten	insgesamt	vollendet	Versuche	bis unter 15 EUR	bis unter 50 EUR	bis unter 250 EUR	250 bis 500 EUR	500 bis 2.500 EUR	2.500 bis 5.000 EUR	5.000 bis 25.000 EUR	25.000 bis 50.000 EUR	50.000 und mehr EUR	Vermögensschaden insgesamt in EUR
1	2	3	4	5	6	7	8	9	10	11	12	13	14	15
45021000	... - VON MOFA/KRAD	126	94	32	6	2	15	19	47	2	3	0	0	87463
45022010	... - MIT WAFFEN/ALS BANDE	1	1	0	0	0	1	0	0	0	0	0	0	100
4503**	- ... von Fahrrad	126	124	2	8	2	36	38	36	3	1	0	0	62747
45031000	... - VON FAHRRAD	123	121	2	7	2	36	37	35	3	1	0	0	61723
45032010	... - MIT WAFFEN/ALS BANDE	3	3	0	1	0	0	1	1	0	0	0	0	1024
4505**	- ... von unb. Zahlungsm.	460	460	0	34	32	159	97	134	2	1	0	1	239244
45051000	... - VON UNBAREN ZAHL.MITTELN	459	459	0	34	32	159	97	133	2	1	0	1	238744
45052010	... - MIT WAFFEN/ALS BANDE	1	1	0	0	0	0	0	1	0	0	0	0	500
4550**	- BSD an Kraftfahrzeugen	1004	899	105	56	104	299	123	208	58	46	5	0	1109164
45501000	BSD - AN KFZ	993	888	105	54	104	294	122	208	58	44	4	0	1035703
45502010	... - MIT WAFFEN/ALS BANDE	11	11	0	2	0	5	1	0	0	2	1	0	73461
47####	BSD von BTM insgesamt	45	32	13	8	1	6	0	10	4	3	0	0	55931
4710**	- BSD von BTM aus Apotheken	17	8	9	2	0	0	0	2	3	1	0	0	18746
47101000	BSD - VON BTM AUS APOTHEKE	17	8	9	2	0	0	0	2	3	1	0	0	18746
4720**	- BSD von BTM aus Arztpraxen	13	9	4	0	0	1	0	6	1	1	0	0	15540
47201000	BSD - VON BTM AUS ARZTPRAXIS	13	9	4	0	0	1	0	6	1	1	0	0	15540
4730**	- BSD v. BTM aus Krankenhaus	7	7	0	3	1	3	0	0	0	0	0	0	433
47301000	BSD - VON BTM AUS KH/SANATOR	7	7	0	3	1	3	0	0	0	0	0	0	433
4750**	- BSD v Rezeptf. z Erl v BTM	8	8	0	3	0	2	0	2	0	1	0	0	21212
47501000	BSD - V. REZEPTFORM.ERLANG.B	8	8	0	3	0	2	0	2	0	1	0	0	21212
4900**	- BSD Taschendiebst. insg.	174	158	16	9	18	75	29	24	2	1	0	0	51961
4900##	- BSD Taschendiebstahl	138	125	13	8	15	53	27	19	2	1	0	0	44604
49001000	BSD - TASCHENDIEBSTAHL	112	103	9	7	15	44	21	14	2	0	0	0	32158
49002010	... - MIT WAFFEN/ALS BANDE	26	22	4	1	0	9	6	5	0	1	0	0	12446
4905**	- ... von unb. Zahlungsm.	36	33	3	1	3	22	2	5	0	0	0	0	7357
49051000	... - VON UNBAREN ZAHL.MITTELN	35	33	2	1	3	22	2	5	0	0	0	0	7357
49052010	... - MIT WAFFEN/ALS BANDE	1	0	1	0	0	0	0	0	0	0	0	0	0
*****	Diebstahl insgesamt	207406	187715	19691	33101	24899	61605	25935	32387	4683	4272	537	296	161473894
*05***	- in/aus Banken/Spark./Post	364	237	127	23	19	111	36	23	2	15	1	7	881950
*10***	- in/aus Dienst-/Büroräume pp	13252	10503	2749	891	795	3028	1379	2901	645	714	93	57	25562069
*15***	- in/aus Gastst./Hotel pp	8409	7247	1162	558	544	2260	1214	2008	371	280	9	3	6914589
*25***	- in/aus Verkaufsräumen pp	47798	45808	1990	19915	11417	10056	1963	1966	250	199	22	20	9760380
*26***	- Ladendiebstahl	41162	40434	728	19377	10927	7933	1172	922	64	34	2	3	3389644
*35***	- in/aus Wohnungen	12761	9409	3352	888	587	2073	1085	2663	800	1084	142	87	32284644
*40***	- in/aus Bodenr./Keller pp	4009	3315	694	290	288	1222	605	784	80	40	4	2	1959147
*45***	- in/aus Rohbauten/Baust. pp	2404	2255	149	102	50	335	297	925	278	243	16	9	5333342
*50***	- in/aus Kraftfahrzeugen	15414	13068	2346	1120	900	4976	2404	2756	643	244	14	11	9865017
*550**	- an Kraftfahrzeugen	10939	10726	213	998	3478	4467	660	857	166	92	7	1	3201871

Schlüsselzahl der Tat	Straftaten	insgesamt	vollendet	Versuche	bis unter 15 EUR	15 bis unter 50 EUR	50 bis unter 250 EUR	250 bis unter 500 EUR	500 bis unter 2.500 EUR	2.500 bis unter 5.000 EUR	5.000 bis unter 25.000 EUR	25.000 bis unter 50.000 EUR	50.000 und mehr EUR	Vermögensschaden insgesamt in EUR
1	2	3	4	5	6	7	8	9	10	11	12	13	14	15
*710**	- von BtM aus Apotheken	17	8	9	2	0	0	0	2	3	1	0	0	18746
*720**	- von BtM aus Arztpraxen	15	11	4	0	1	2	0	6	1	1	0	0	15645
*730**	- von BtM aus Krankenhäusern	44	42	2	24	2	13	1	2	0	0	0	0	2628
*740**	- von BtM bei Herstellern pp.	5	5	0	0	0	2	1	2	0	0	0	0	4837
*750**	- v. Rezeptformular z. BtM-Erl.	55	53	2	46	2	2	0	2	0	1	0	0	21343
*90***	- Taschendiebstahl	6403	6350	53	364	595	3307	1149	898	24	12	1	0	1674241
***1**	- v Kraftwagen/unbef Ingebr	1752	1450	302	432	9	50	28	265	146	372	105	43	12599329
***2**	- v Moped/Krad/unbef Ingebr.	3617	3138	479	337	16	442	524	1608	105	99	7	0	3178192
***3**	- v Fahrrädern/unbef Ingebr.	28571	28290	281	1079	738	11116	8257	6858	204	35	3	0	10926647
***4**	- von Schußwaffen	71	68	3	13	9	14	6	18	1	5	2	0	124400
***5**	- von unbaren Zahlungsmitteln	7402	7386	16	726	665	3688	1287	909	65	43	2	1	2433874
***7**	- von/aus Automaten	2390	2006	384	245	99	287	226	737	229	173	7	3	3773278
***8**	- von Antiq./Kunst/sakr.Ggst.	141	135	6	11	1	25	17	40	18	18	2	3	2170244
5000**	Vermög.- u. Fälschungsdelikte	114104	107278	6826	33839	13807	23810	7908	15989	3611	5527	1041	1746	488150241
5100**	- Betrug	98821	92031	6790	30843	12589	20605	6399	12966	2670	3853	736	1370	315277150
5110**	- Waren-/Warenkreditbetrug	25172	24547	625	1419	6185	10490	2530	2857	390	527	81	68	23070155
5111**	-Betrüg. Erlangen v. Kfz.	213	183	30	9	0	6	9	41	13	72	24	9	2634423
51110000	BETRÜG. ERLANGUNG VON KFZ	213	183	30	9	0	6	9	41	13	72	24	9	2634423
5112**	-Sonst. Warenkreditbetrug	17943	17584	359	1088	5345	7892	1018	1577	262	325	24	53	15239698
51120100	WARENKREDITBETRUG - TANKBE	8391	8386	5	760	3589	3974	30	22	1	9	1	0	550787
51127900	WARENKREDITBETRUG	9093	8739	354	324	1755	3903	976	1383	179	190	17	12	7364783
51127901	WKB I.Z.M. INSOLVENZEN	459	459	0	4	1	15	12	172	82	126	6	41	7324128
5113**	-Warenbetrug	7016	6780	236	322	840	2592	1503	1239	115	130	33	6	5196034
51130000	WARENBETRUG	7016	6780	236	322	840	2592	1503	1239	115	130	33	6	5196034
5120**	- Grundstücks- u. Baubetrug	37	37	0	2	0	0	0	1	13	12	2	7	1435830
51200000	GRUNDSTÜCKS- UND BAUBETRUG	37	37	0	2	0	0	0	1	13	12	2	7	1435830
5130**	- Beteilig./Kapitalanlageb.	1038	1036	2	8	0	1	0	29	11	200	162	625	64376811
5132**	-Anlagebetrug §263	1025	1024	1	6	0	0	0	26	9	199	161	623	63954526
51320000	ANLAGEBETRUG	1025	1024	1	6	0	0	0	26	9	199	161	623	63954526
5133**	-B. bei Börsenspekulation	1	1	0	0	0	0	0	0	0	0	0	1	232353
51330000	BETRUG BEI BÖRSENSPEKULATION	1	1	0	0	0	0	0	0	0	0	0	1	232353
5134**	-Beteiligungsbetrug	7	7	0	0	0	1	0	1	2	1	1	1	188400
51340000	BETEILIGUNGSBETRUG	7	7	0	0	0	1	0	1	2	1	1	1	188400
5135**	-Kautionsbetrug	5	4	1	2	0	0	0	2	0	0	0	0	1532
51350000	KAUTIONSBETRUG	5	4	1	2	0	0	0	2	0	0	0	0	1532
5140**	- Geldkreditbetrug	539	459	80	34	9	27	13	86	40	143	55	52	21339366
5142**	-Subventionsbetrug	18	18	0	5	0	0	2	5	2	4	0	0	64664
51420000	SUBVENTIONSBETRUG	18	18	0	5	0	0	2	5	2	4	0	0	64664

Schlüsselzahl der Tat	Straftaten	insgesamt	vollendet	Versuche	bis unter 15 EUR	bis unter 50 EUR	bis unter 250 EUR	250 bis 500 EUR	500 bis 2.500 EUR	2.500 bis 5.000 EUR	5.000 bis 25.000 EUR	25.000 bis 50.000 EUR	50.000 und mehr EUR	Vermögensschaden insgesamt in EUR
1	2	3	4	5	6	7	8	9	10	11	12	13	14	15
5143**	-Kreditbetrug (§ 263 StGB)	497	421	76	28	7	18	11	78	37	137	55	50	21088722
51430000	KREDITBETRUG GEM. § 263 StGB	497	421	76	28	7	18	11	78	37	137	55	50	21088722
5144**	-Wechselbetrug	22	19	3	1	2	9	0	3	1	1	0	2	170382
51440000	WECHSELBETRUG	22	19	3	1	2	9	0	3	1	1	0	2	170382
5145**	-Wertpapierbetrug	2	1	1	0	0	0	0	0	0	1	0	0	15598
51450000	WERTPAPIERBETRUG	2	1	1	0	0	0	0	0	0	1	0	0	15598
5150**	- Erschleichen v. Leistungen	30888	30817	71	25284	3793	1526	149	63	1	1	0	0	493695
51500100	BEFÖRDERUNGSERSCHL. VERKE	30719	30649	70	25174	3753	1512	149	60	0	1	0	0	482871
51507900	ERSCHLEICHEN VON LEISTUNGEI	169	168	1	110	40	14	0	3	1	0	0	0	10824
5160**	- rechtsw erl unb Zahl-Mitt.	5338	4769	569	142	358	1479	772	1797	163	54	4	0	3360734
5162**	-Debit o. PIN(Lastschrift)	1028	983	45	58	197	580	85	58	3	2	0	0	176932
51620000	BETRUG RW. ERL. DEBITK. O. PIN	1028	983	45	58	197	580	85	58	3	2	0	0	176932
5163**	-Debitkarten mit PIN	2397	2116	281	38	75	423	361	1109	83	25	2	0	1818115
51630000	BETRUG RW. ERL. DEBITK. M. PIN	2397	2116	281	38	75	423	361	1109	83	25	2	0	1818115
5164**	-mit Kreditkarten	752	634	118	9	39	252	139	180	8	7	0	0	327805
51640000	BETRUG RW. ERL. KREDITKARTEI	752	634	118	9	39	252	139	180	8	7	0	0	327805
5165**	-mit Daten v.Zahlungskart.	892	833	59	28	30	168	147	396	49	14	1	0	805343
51650000	BETR RW. ERL. DATEN ZAHLUNG	892	833	59	28	30	168	147	396	49	14	1	0	805343
5169**	-sonst. unb. Zahlungsmit.	269	203	66	9	17	56	40	54	20	6	1	0	232539
51690000	BETR.RW.ERL.SONST.UNB.ZAHLM	269	203	66	9	17	56	40	54	20	6	1	0	232539
5170**	- sonst. Betrug incl. 5180	35809	30366	5443	3954	2244	7082	2935	8133	2052	2916	432	618	201200559
5171**	-Leistungsbetrug	1297	1118	179	35	191	329	88	298	67	70	14	26	7416668
51710000	LEISTUNGSBETRUG	1297	1118	179	35	191	329	88	298	67	70	14	26	7416668
5172**	-Leistungskreditbetrug	4214	4166	48	144	306	1036	627	1236	316	408	74	19	11523810
51720000	LEISTUNGSKREDITBETRUG	4214	4166	48	144	306	1036	627	1236	316	408	74	19	11523810
51720001	- INSOLVENZEN	460	459	1	3	0	3	26	104	118	132	63	10	5544615
5173**	-Arbeitsvermittlungsbetrug	11	8	3	0	0	2	1	5	0	0	0	0	5818
51730000	ARBEITSVERMITTLUNGSBETRUG	11	8	3	0	0	2	1	5	0	0	0	0	5818
5174**	-Betrug zNv Versich/Mißbr	217	140	77	20	0	8	13	42	17	34	4	2	790063
51741001	VORTÄUSCHEN VERS.F. O. KFZ	59	40	19	5	0	5	9	8	3	7	2	1	268380
51741002	MANIPULATION VERKEHRSUNFÄL	131	84	47	12	0	2	4	30	11	24	0	1	412552
51741003	KFZ-DIEBSTAHLSCHADENSFÄLLE	12	6	6	1	0	0	0	1	0	3	1	0	52436
51742000	VERSICHERUNGSMISSBRAUCH	15	10	5	2	0	1	0	3	3	0	1	0	56695
5175**	-Computerbetrug	4194	3611	583	424	243	877	431	1032	377	219	5	3	7509910
51750000	COMP.B. UNR. GESTALTUNG PROC	175	154	21	18	4	28	16	53	17	17	1	0	285672
51750001	COMP.B. VERW. UNR./UNVOLLST.	320	298	22	49	67	93	43	28	9	9	0	0	166921
51750002	COMP.B. UNBEF. VERWEND. DATE	3160	2703	457	291	158	729	346	788	248	139	1	3	5884098
51750003	COMP.B. UNBEF.EINW. DV-VORGA	539	456	83	66	14	27	26	163	103	54	3	0	1173219

Schlüsselzahl der Tat	Straftaten	insgesamt	vollendet	Versuche	bis unter 15 EUR	bis unter 50 EUR	bis unter 250 EUR	250 bis 500 EUR	500 bis 2.500 EUR	2.500 bis 5.000 EUR	5.000 bis 25.000 EUR	25.000 bis 50.000 EUR	50.000 und mehr EUR	Vermögensschaden insgesamt in EUR
1	2	3	4	5	6	7	8	9	10	11	12	13	14	15
5176**	-Provisionsbetrug	182	164	18	15	3	60	13	36	7	18	5	7	1292553
51760000	PROVISIONSBETRUG	182	164	18	15	3	60	13	36	7	18	5	7	1292553
5177**	-zNv Sozial-/versicherung	76	70	6	18	1	2	4	16	6	20	2	1	472479
51770000	BEITRAGSBETRUG SVERS.TRÄGE	76	70	6	18	1	2	4	16	6	20	2	1	472479
5178**	-sonst. Sozialleistungsb.	1467	1426	41	161	16	112	123	521	199	264	18	12	5810780
51780000	SONST. SOZIALLEISTUNGSBETRL	1467	1426	41	161	16	112	123	521	199	264	18	12	5810780
5179**	-Zugangsber. Kom.diensten	87	81	6	11	11	21	12	17	4	5	0	0	92182
51790000	BETRUG MIT ZUGANG ZU KOMM.I	87	81	6	11	11	21	12	17	4	5	0	0	92182
5181**	-Abrechnungsb.Gesund-wesen	458	436	22	216	17	17	69	53	14	38	5	7	1585357
51811000	ABRECHNUNGSBETR. GESUNDHE	177	173	4	28	11	11	58	22	5	34	2	2	514472
51817900	ABRECHNUNGSBETRUG	281	263	18	188	6	6	11	31	9	4	3	5	1070885
5182**	-Einmietbetrug	1556	1549	7	22	27	373	208	576	188	147	6	2	3180537
51820000	EINMIETEBETRUG	1556	1549	7	22	27	373	208	576	188	147	6	2	3180537
5183**	-Kontoeröff./Überweisungsb.	928	571	357	116	39	112	42	122	59	69	9	3	1741037
51831000	KONTOERÖFFNUNGSBETRUG	232	201	31	92	27	39	11	18	5	9	0	0	163340
51832000	ÜBERWEISUNGSBETRUG	696	370	326	24	12	73	31	104	54	60	9	3	1577697
5184**	-Zechbetrug	636	626	10	202	277	106	20	19	1	1	0	0	50053
51840000	ZECHEBETRUG	636	626	10	202	277	106	20	19	1	1	0	0	50053
5188**	-Kreditvermittlungsbetrug	41	38	3	0	1	10	7	9	4	5	0	2	592176
51880000	KREDITVERMITTLUNGSBETRUG	41	38	3	0	1	10	7	9	4	5	0	2	592176
5189**	-weitere Betrugsarten	20445	16362	4083	2570	1112	4017	1277	4151	793	1618	290	534	159137136
51890000	SONSTIGE WEITERE BETRUGSAR	11051	8715	2336	1845	847	2273	886	1436	439	658	157	174	50109230
51890002	ERSCHL. KH-AUFENTH/ÄRZTL. BE	45	44	1	2	4	16	2	13	5	1	1	0	81076
51890005	HEIRATSBETRUG	9	9	0	0	0	0	0	0	1	4	2	2	258156
51890010	SAMMLUNGSBETRUG	653	546	107	362	93	78	10	1	1	1	0	0	28713
51890011	UNTERSTÜTZUNGSSCHWINDEL	111	91	20	26	20	30	5	3	1	4	0	2	221601
51890012	VERMITTL.BETR.O. KREDIT...	149	124	25	11	0	4	2	2	3	100	2	0	797252
51890013	WECHSELFALLENSCHWINDEL	213	165	48	4	14	101	18	26	2	0	0	0	56171
51890014	TRICKBETRUG	761	411	350	28	45	131	49	81	21	46	5	5	1197685
51890015	BETRUG Z.N. ÖFFENTLICHER HAN	271	251	20	29	3	16	24	101	33	42	3	0	798758
51890018	BETRÜG. ERL. VERTRAGSABSCHI	560	404	156	84	29	123	43	85	28	12	0	0	325849
51890022	BETRÜG. ERL. MIETVERHÄLTNIS	70	69	1	2	0	0	5	33	13	13	2	1	353055
51890023	BETRÜG. VERÄUßERUNG VON KF	127	120	7	5	0	3	6	43	20	41	2	0	574834
51890050	BSF BETRUG GEWERBE/BANDENI	6250	5240	1010	172	57	1242	225	2324	169	602	112	337	101160916
51890051	BSF BETRUG QUALIFIZIERUNG	175	173	2	0	0	0	2	3	57	94	4	13	3173840
5200**	- Veruntreuungen	4105	4105	0	224	18	150	270	1333	641	1082	156	231	124748185
5210**	- Untreue	1726	1726	0	58	9	47	135	307	163	689	95	223	113691671
5210##	- Untreue	1651	1651	0	57	9	47	135	307	154	628	93	221	110666024

Schlüsselzahl der Tat	Straftaten	insgesamt	vollendet	Versuche	bis unter 15 EUR	bis unter 50 EUR	bis unter 250 EUR	250 bis 500 EUR	500 bis 2.500 EUR	2.500 bis 5.000 EUR	5.000 bis 25.000 EUR	25.000 bis 50.000 EUR	50.000 und mehr EUR	Vermögensschaden insgesamt in EUR
1	2	3	4	5	6	7	8	9	10	11	12	13	14	15
52107900	UNTREUE	710	710	0	13	2	7	13	126	48	424	35	42	16256624
52107901	UNTREUE Z.N. BANK	41	41	0	0	0	0	0	0	6	13	4	18	14198382
52107902	UNTREUE Z.N. PRIVATPERSON	435	435	0	10	5	28	97	113	27	80	18	57	46018939
52107903	UNTREUE Z.N. FIRMA, GESELLSCHAFT	439	439	0	33	2	9	24	61	72	107	34	97	29556866
52107904	UNTREUE Z.N. ÖFFENTLICHER HAUSHALT	26	26	0	1	0	3	1	7	1	4	2	7	4635213
5211**	-U. b. Kapitalanlagegeschäfte	75	75	0	1	0	0	0	0	9	61	2	2	3025647
52110000	UNTREUE KAPITALANLAGEGESCHÄFT	75	75	0	1	0	0	0	0	9	61	2	2	3025647
5220**	- Veruntr.v. Arbeitsentgelt	2217	2217	0	156	0	70	115	950	471	389	58	8	10809648
52200000	VORENTR./VERUNTR. ARBEITSENTGELT	2217	2217	0	156	0	70	115	950	471	389	58	8	10809648
5230**	- Mißbr. v Scheck-/Kreditk.	162	162	0	10	9	33	20	76	7	4	3	0	246866
52300000	MISSBRAUCH SCHECK-/KREDITK.	162	162	0	10	9	33	20	76	7	4	3	0	246866
5300**	- Unterschlagung	10354	10321	33	2112	1200	3054	1237	1663	289	543	125	98	30801225
5300##	- Unterschlagung	9656	9628	28	2043	1198	3045	1216	1541	216	275	41	53	15695017
53007900	UNTERSCHLAGUNG - SONSTIGE (SONSTIG)	9656	9628	28	2043	1198	3045	1216	1541	216	275	41	53	15695017
5310**	- Unterschlagung von Kfz.	698	693	5	69	2	9	21	122	73	268	84	45	15106208
53100000	UNTERSCHLAGUNG - VON KFZ - GEGENSTÄNDEN	698	693	5	69	2	9	21	122	73	268	84	45	15106208
5600**	- Insolvenzstraftaten	824	821	3	660	0	1	2	27	11	49	24	47	17323681
5610**	- Bankrott	763	761	2	638	0	1	2	24	10	28	18	40	12623403
56100001	BANKROTT-WEGSCH./VERHEIMLICHUNG	143	142	1	46	0	1	2	13	9	23	13	35	10263786
56100002	- SPEK./DIFF.GESCHÄFTE U.A.	1	1	0	1	0	0	0	0	0	0	0	0	1
56100003	- ANERK. VORGET. RECHTE	2	2	0	1	0	0	0	0	0	0	1	0	30001
56100004	- UNORDENTL.BF./VERN.HANDELSRECHT	118	118	0	117	0	0	0	0	0	0	1	0	40117
56100005	- N.BILANZ./UNORDENTL. BILANZ	477	477	0	471	0	0	0	0	1	1	1	3	2013356
56100006	- VERRINGERUNG VERMÖGENSSCHADENS	22	21	1	2	0	0	0	11	0	4	2	2	276142
5620**	-Bes. schw. F. Bankrotts	8	8	0	2	0	0	0	0	0	1	2	3	3882815
56200000	BANKROTT - BSF	8	8	0	2	0	0	0	0	0	1	2	3	3882815
5640**	-Gläubigerbegünstigung	45	45	0	17	0	0	0	3	1	19	2	3	520784
56400000	GLÄUBIGERBEGÜNSTIGUNG	45	45	0	17	0	0	0	3	1	19	2	3	520784
5650**	-Schuldnerbegünstigung	8	7	1	3	0	0	0	0	0	1	2	1	296679
56500000	SCHULDNERBEGÜNSTIGUNG	8	7	1	3	0	0	0	0	0	1	2	1	296679
6000**	Sonstige Straftatbestände StGB	848	419	429	131	20	84	20	85	43	21	4	11	2023978
6100**	- Erpressung	848	419	429	131	20	84	20	85	43	21	4	11	2023978
6100##	- Erpressung	840	416	424	131	20	84	20	84	42	21	3	11	1989128
61000100	ERPRESSUNG SCHUTZGEBÜHREI	16	7	9	3	0	1	1	1	0	1	0	0	7663
61007900	ERPRESSUNG	809	403	406	123	20	83	19	83	42	19	3	11	1976460
61007902	ERPRESSUNG ÖR. KÖRPERSCHA	1	0	1	0	0	0	0	0	0	0	0	0	0
61007903	ERPRESSUNG W.UNTERNEHMEN	14	6	8	5	0	0	0	0	0	1	0	0	5005
6110**	- Erpr. auf sex. Grundlage	8	3	5	0	0	0	0	1	1	0	1	0	34850

Schlüsselzahl der Tat	Straftaten	insgesamt	vollendet	Versuche	bis unter 15 EUR	bis unter 50 EUR	bis unter 250 EUR	250 bis 500 EUR	500 bis 2.500 EUR	2.500 bis 5.000 EUR	5.000 bis 25.000 EUR	25.000 bis 50.000 EUR	50.000 und mehr EUR	Vermögensschaden insgesamt in EUR
1	2	3	4	5	6	7	8	9	10	11	12	13	14	15
61100000	ERPRESSUNG - SEXUELL	8	3	5	0	0	0	0	1	1	0	1	0	34850
6999**	-Verstöße gegen StGB insges.	325885	298109	27776	67678	39072	86255	34203	48940	8408	9890	1593	2070	656662097
7000**	Strafrechtliche Nebengesetze	1686	1682	4	1069	19	32	20	143	17	81	54	247	193899484
7100**	-...auf dem Wirtschaftssektor	1686	1682	4	1069	19	32	20	143	17	81	54	247	193899484
7120**	- ST nach AktG/GenG pp	908	908	0	537	0	1	2	10	13	64	44	237	143846052
7120##	- ST nach AktG/GenG pp	56	56	0	40	0	0	0	0	1	4	6	5	3064560
71201000	AKTIENGESETZ	5	5	0	2	0	0	0	0	0	1	0	2	501322
71202000	HANDELSGESETZBUCH	11	11	0	10	0	0	0	0	0	0	0	1	820810
71203000	GMBH-GESETZ	40	40	0	28	0	0	0	0	1	3	6	2	1742428
7122**	-Insolv.verschl.	852	852	0	497	0	1	2	10	12	60	38	232	140781492
71220000	INSOLVENZVERSCHL. § 15A INSO	852	852	0	497	0	1	2	10	12	60	38	232	140781492
7130**	- ST iVm ill.Beschäftigung	15	15	0	15	0	0	0	0	0	0	0	0	15
71303010	SCHWARZARBEITSBEKÄMPFUNGS	15	15	0	15	0	0	0	0	0	0	0	0	15
7140**	- ST iVm Bankgewerbe	48	48	0	26	0	1	0	0	1	6	7	7	48962711
71404000	KREDITWESENGESETZ	17	17	0	7	0	1	0	0	1	2	3	3	580189
71406000	WERTPAPIERHANDELSGESETZ	31	31	0	19	0	0	0	0	0	4	4	4	48382522
7150**	- ST gg. Urheberrechtsbest.	715	711	4	491	19	30	18	133	3	11	3	3	1090706
7150##	- ST gg. Urheberrechtsbest.	542	539	3	371	15	16	9	117	2	4	3	2	935646
71501000	MARKENGESETZ	184	182	2	53	4	14	5	102	0	1	2	1	385762
71504000	KUNSTURHEBERGESETZ	135	135	0	133	0	0	0	1	1	0	0	0	3600
71505000	URHEBERRECHTSGESETZ	219	218	1	182	11	2	4	14	1	3	1	0	96281
71506000	PATENTGESETZ	4	4	0	3	0	0	0	0	0	0	0	1	450003
7151**	-Softw.-Piraterie/priv.	134	134	0	92	3	13	8	14	1	3	0	0	51986
71510000	SOFTWAREPIRATERIE - PRIVAT	134	134	0	92	3	13	8	14	1	3	0	0	51986
7152**	-Softw.-Piraterie/gewerbsm.	39	38	1	28	1	1	1	2	0	4	0	1	103074
71520000	SOFTWAREPIRATERIE - GEWERB:	39	38	1	28	1	1	1	2	0	4	0	1	103074
890000	Straft. ges. o. AuslG/AsylVfG	327571	299791	27780	68747	39091	86287	34223	49083	8425	9971	1647	2317	850561581
891000	Rauschgiftkriminalität	149	129	20	78	5	22	2	15	4	3	0	0	64325
891100	- direkte Beschaffungskrimi.	149	129	20	78	5	22	2	15	4	3	0	0	64325
892000	Gewaltkriminalität	3527	2697	830	607	346	756	340	479	71	70	11	17	5013984
893000	Wirtschaftskriminalität	11427	11140	287	1523	33	1019	471	3188	740	2086	598	1482	511084905
893100	- bei Betrugsdelikten	7256	6974	282	110	31	962	375	2438	362	1232	424	1040	198984868
893200	- Insolvenzstraftaten	1676	1673	3	1157	0	2	4	37	23	109	62	279	158105173
893300	- im Anlage- u.Finanzbereich	1169	1164	5	35	0	3	0	29	16	224	196	661	119399242
893400	- Wettbewerbsdelikte	72	70	2	51	2	3	2	2	0	6	2	2	651131
893500	- i.Z.m. Arbeitsverhältnissen	1343	1343	0	80	0	48	83	592	279	220	37	4	5590352
893600	- Betrug/Untr. Kapitalanlagen	1108	1107	1	7	0	1	0	27	20	261	164	627	67400926
897000	Computerkriminalität	6851	5980	871	593	333	1335	813	2174	465	256	7	4	9575267



Schlüsselzahl der Tat	Straftaten	insgesamt	vollendet	Ver-suche	bis unter 15 EUR	15 bis unter 50 EUR	50 bis unter 250 EUR	250 bis unter 500 EUR	500 bis unter 2.500 EUR	2.500 bis unter 5.000 EUR	5.000 bis unter 25.000 EUR	25.000 bis unter 50.000 EUR	50.000 und mehr EUR	Vermögens-schaden insgesamt in EUR
1	2	3	4	5	6	7	8	9	10	11	12	13	14	15
899000	Straßenkriminalität	67569	63264	4305	4632	5938	24354	12888	13166	1268	836	130	52	40659586
899100	- Straßenraub	1680	1301	379	286	173	439	188	183	14	13	1	4	810029
899200	- Straßendiebstahl	65889	61963	3926	4346	5765	23915	12700	12983	1254	823	129	48	39849557

Schlüsselzahl der Tat	Straftaten	SEXS	Tatverdächtige gesamt	Kinder							Jugendliche			Heranwachsende 18 bis unter 21	gesamt Spalten 10,13,14	Erwachsene ab 21 Jahre									
				6	8	10	12	gesamt Spalten 5-9	14 bis unter 16	16 bis unter 18	gesamt Spalten 11+12	21 bis unter 23	23 bis unter 25			gesamt Spalten 16,17	25 bis unter 30	30 bis unter 40	40 bis unter 50	50 bis unter 60	60 und älter	gesamt Spalten 18-23			
				5	6	7	8	9	10	11	12	13	14			15	16	17	18	19	20	21	22	23	24
-----	Straftaten gesamt	M	171707	75	266	801	1832	4070	7044	8181	10847	19028	18615	44687	11637	10128	21765	20742	30338	26849	15669	11657	127020		
-----	Straftaten gesamt	%	75,1	75,8	82,9	83,4	77,6	65,2	70,6	64,8	73,2	69,4	78,0	72,9	78,9	78,5	78,7	78,3	76,6	75,0	73,3	71,1	75,9		
-----	Straftaten gesamt	W	56851	24	55	160	528	2170	2937	4435	3966	8401	5238	16576	3119	2770	5889	5741	9252	8957	5693	4743	40275		
-----	Straftaten gesamt	%	24,9	24,2	17,1	16,6	22,4	34,8	29,4	35,2	26,8	30,6	22,0	27,1	21,1	21,5	21,3	21,7	23,4	25,0	26,7	28,9	24,1		
-----	Straftaten gesamt	G	228558	99	321	961	2360	6240	9981	12616	14813	27429	23853	61263	14756	12898	27654	26483	39590	35806	21362	16400	167295		
-----	Straftaten gesamt	%	100,0	0,0	0,1	0,4	1,0	2,7	4,4	5,5	6,5	12,0	10,4	26,8	6,5	5,6	12,1	11,6	17,3	15,7	9,3	7,2	73,2		
0000**	Straftaten gegen das Leben	M	374	0	0	0	0	1	1	5	10	15	26	42	19	24	43	44	82	86	44	33	332		
0000**	Straftaten gegen das Leben	W	126	0	0	0	0	0	0	0	2	2	12	14	1	6	7	19	37	30	15	4	112		
0000**	Straftaten gegen das Leben	G	500	0	0	0	0	1	1	5	12	17	38	56	20	30	50	63	119	116	59	37	444		
0100**	- Mord	M	116	0	0	0	0	1	1	2	0	2	6	9	12	9	21	14	26	26	7	13	107		
0100**	- Mord	W	19	0	0	0	0	0	0	0	1	1	3	4	0	1	1	2	6	3	1	2	15		
0100**	- Mord	G	135	0	0	0	0	1	1	2	1	3	9	13	12	10	22	16	32	29	8	15	122		
01007900	MORD (SONSTIGER)	M	105	0	0	0	0	1	1	0	0	0	5	6	10	6	16	14	24	25	7	13	99		
01007900	MORD (SONSTIGER)	W	18	0	0	0	0	0	0	0	0	0	3	3	0	1	1	2	6	3	1	2	15		
01007900	MORD (SONSTIGER)	G	123	0	0	0	0	1	1	0	0	0	8	9	10	7	17	16	30	28	8	15	114		
0110**	- Mord i.Z.m. Raubdelikten	M	11	0	0	0	0	0	0	2	0	2	1	3	2	3	5	0	2	1	0	0	8		
0110**	- Mord i.Z.m. Raubdelikten	W	1	0	0	0	0	0	0	0	1	1	0	1	0	0	0	0	0	0	0	0	0		
0110**	- Mord i.Z.m. Raubdelikten	G	12	0	0	0	0	0	0	2	1	3	1	4	2	3	5	0	2	1	0	0	8		
01100000	MORD I.Z.M. RAUBDELIKTEN	M	11	0	0	0	0	0	0	2	0	2	1	3	2	3	5	0	2	1	0	0	8		
01100000	MORD I.Z.M. RAUBDELIKTEN	W	1	0	0	0	0	0	0	0	1	1	0	1	0	0	0	0	0	0	0	0	0		
01100000	MORD I.Z.M. RAUBDELIKTEN	G	12	0	0	0	0	0	0	2	1	3	1	4	2	3	5	0	2	1	0	0	8		
0200**	- Totschlag u. Tötung a Verl.	M	168	0	0	0	0	0	0	3	10	13	19	32	5	13	18	23	37	32	14	12	136		
0200**	- Totschlag u. Tötung a Verl.	W	28	0	0	0	0	0	0	0	0	0	4	4	1	1	2	6	6	7	2	1	24		
0200**	- Totschlag u. Tötung a Verl.	G	196	0	0	0	0	0	0	3	10	13	23	36	6	14	20	29	43	39	16	13	160		
02001000	TOTSCHLAG	M	166	0	0	0	0	0	0	3	10	13	19	32	5	13	18	23	37	32	13	11	134		
02001000	TOTSCHLAG	W	26	0	0	0	0	0	0	0	0	0	4	4	1	1	2	6	6	7	1	0	22		
02001000	TOTSCHLAG	G	192	0	0	0	0	0	0	3	10	13	23	36	6	14	20	29	43	39	14	11	156		
02003000	TÖTUNG AUF VERLANGEN	M	2	0	0	0	0	0	0	0	0	0	0	0	0	0	0	0	0	0	1	1	2		
02003000	TÖTUNG AUF VERLANGEN	W	2	0	0	0	0	0	0	0	0	0	0	0	0	0	0	0	0	0	1	1	2		
02003000	TÖTUNG AUF VERLANGEN	G	4	0	0	0	0	0	0	0	0	0	0	0	0	0	0	0	0	0	2	2	4		
0300**	- Fahrlässige Tötung	M	75	0	0	0	0	0	0	0	0	0	0	0	0	2	2	3	18	25	20	7	75		
0300**	- Fahrlässige Tötung	W	50	0	0	0	0	0	0	0	0	0	2	2	0	3	3	4	13	16	11	1	48		
0300**	- Fahrlässige Tötung	G	125	0	0	0	0	0	0	0	0	0	2	2	0	5	5	7	31	41	31	8	123		
03000000	FAHRLÄSSIGE TÖTUNG	M	75	0	0	0	0	0	0	0	0	0	0	0	0	2	2	3	18	25	20	7	75		
03000000	FAHRLÄSSIGE TÖTUNG	W	50	0	0	0	0	0	0	0	0	0	2	2	0	3	3	4	13	16	11	1	48		
03000000	FAHRLÄSSIGE TÖTUNG	G	125	0	0	0	0	0	0	0	0	0	2	2	0	5	5	7	31	41	31	8	123		
0400**	- Abbruch der Schwangerschaft	M	16	0	0	0	0	0	0	0	0	0	1	1	2	0	2	4	1	3	3	2	15		
0400**	- Abbruch der Schwangerschaft	W	29	0	0	0	0	0	0	0	1	1	3	4	0	1	1	7	12	4	1	0	25		

Schlüsselzahl der Tat	Straftaten	SEXS	Tatverdächtige gesamt	Kinder							Jugendliche			Heranwachsende 18 bis 21	Erwachsene ab 21 Jahre									
				6 bis 12					gesamt Spalten	14 bis 18		gesamt Spalten	21 bis 23		gesamt Spalten	25 bis 30		40 bis 50		60 und älter	gesamt Spalten			
				6	8	10	12	14	5 - 9	16	18	11 + 12	10,13,14		23	25	16,17	30	40	50	60	18 - 23		
1	2	3	4	5	6	7	8	9	10	11	12	13	14	15	16	17	18	19	20	21	22	23	24	
0400**	- Abbruch der Schwangerschaft	G	45	0	0	0	0	0	0	0	1	1	4	5	2	1	3	11	13	7	4	2	40	
04001000	ABBRUCH DER SCHWANGERSCH	M	11	0	0	0	0	0	0	0	0	0	1	1	2	0	2	4	1	1	1	10		
04001000	ABBRUCH DER SCHWANGERSCH	W	27	0	0	0	0	0	0	0	1	1	3	4	0	1	7	12	3	0	0	23		
04001000	ABBRUCH DER SCHWANGERSCH	G	38	0	0	0	0	0	0	0	1	1	4	5	2	1	3	11	13	4	1	33		
04004000	WERBUNG ABBR. SCHWANGERM	M	5	0	0	0	0	0	0	0	0	0	0	0	0	0	0	0	0	2	2	5		
04004000	WERBUNG ABBR. SCHWANGERM	W	2	0	0	0	0	0	0	0	0	0	0	0	0	0	0	0	0	1	1	2		
04004000	WERBUNG ABBR. SCHWANGERM	G	7	0	0	0	0	0	0	0	0	0	0	0	0	0	0	0	0	3	3	7		
1000**	ST gg. sex. Selbstbestimmung	M	3360	1	3	10	18	90	122	218	205	423	233	778	165	141	306	347	576	683	364	306	2582	
1000**	ST gg. sex. Selbstbestimmung	W	191	1	0	0	1	6	8	23	10	33	11	52	12	15	27	26	37	30	13	6	139	
1000**	ST gg. sex. Selbstbestimmung	G	3551	2	3	10	19	96	130	241	215	456	244	830	177	156	333	373	613	713	377	312	2721	
1100**	- mit Gewalt/ Abhängigkeit	M	1201	0	0	0	5	32	37	81	90	171	115	323	71	57	128	134	227	234	96	59	878	
1100**	- mit Gewalt/ Abhängigkeit	W	16	0	0	0	0	0	0	0	0	0	1	1	1	2	3	1	4	4	2	1	15	
1100**	- mit Gewalt/ Abhängigkeit	G	1217	0	0	0	5	32	37	81	90	171	116	324	72	59	131	135	231	238	98	60	893	
1110**	- Vergewaltigung/sex. Nötig.	M	729	0	0	0	1	14	15	39	52	91	84	190	54	40	94	93	149	135	47	21	539	
1110**	- Vergewaltigung/sex. Nötig.	W	6	0	0	0	0	0	0	0	0	0	0	0	0	1	0	1	3	1	0	6		
1110**	- Vergewaltigung/sex. Nötig.	G	735	0	0	0	1	14	15	39	52	91	84	190	54	41	95	93	150	138	48	21	545	
1111**	-überfallart./ Einzeltäter	M	59	0	0	0	0	0	0	2	5	7	8	15	3	6	9	11	11	10	1	2	44	
1111**	-überfallart./ Einzeltäter	W	1	0	0	0	0	0	0	0	0	0	0	0	0	0	0	0	1	0	0	1		
1111**	-überfallart./ Einzeltäter	G	60	0	0	0	0	0	0	2	5	7	8	15	3	6	9	11	12	10	1	2	45	
11110000	§177,II NR.1,III,IV ÜBERF. ET	M	59	0	0	0	0	0	0	2	5	7	8	15	3	6	9	11	11	10	1	2	44	
11110000	§177,II NR.1,III,IV ÜBERF. ET	W	1	0	0	0	0	0	0	0	0	0	0	0	0	0	0	0	1	0	0	1		
11110000	§177,II NR.1,III,IV ÜBERF. ET	G	60	0	0	0	0	0	0	2	5	7	8	15	3	6	9	11	12	10	1	2	45	
1112**	-überfallart./Gruppe	M	2	0	0	0	0	0	0	0	1	1	1	2	0	0	0	0	0	0	0	0	0	
1112**	-überfallart./Gruppe	G	2	0	0	0	0	0	0	0	1	1	1	2	0	0	0	0	0	0	0	0	0	
11120000	§177,II NR.2 ÜBERFALL GRUPPE	M	2	0	0	0	0	0	0	0	1	1	1	2	0	0	0	0	0	0	0	0	0	
11120000	§177,II NR.2 ÜBERFALL GRUPPE	G	2	0	0	0	0	0	0	0	1	1	1	2	0	0	0	0	0	0	0	0	0	
1113**	-durch Gruppe	M	77	0	0	0	1	11	12	22	12	34	15	61	6	1	7	4	1	3	1	0	16	
1113**	-durch Gruppe	G	77	0	0	0	1	11	12	22	12	34	15	61	6	1	7	4	1	3	1	0	16	
11130000	§ 177, II NR. 2 DURCH GRUPPE	M	77	0	0	0	1	11	12	22	12	34	15	61	6	1	7	4	1	3	1	0	16	
11130000	§ 177, II NR. 2 DURCH GRUPPE	G	77	0	0	0	1	11	12	22	12	34	15	61	6	1	7	4	1	3	1	0	16	
1114**	-sonst.ST nach §177 II-IV	M	597	0	0	0	0	3	3	15	35	50	62	115	45	34	79	78	137	124	45	19	482	
1114**	-sonst.ST nach §177 II-IV	W	5	0	0	0	0	0	0	0	0	0	0	0	0	1	1	0	0	3	1	0	5	
1114**	-sonst.ST nach §177 II-IV	G	602	0	0	0	0	3	3	15	35	50	62	115	45	35	80	78	137	127	46	19	487	
11140000	§177,II Nr.1,III,IV SONST. ST.	M	597	0	0	0	0	3	3	15	35	50	62	115	45	34	79	78	137	124	45	19	482	
11140000	§177,II Nr.1,III,IV SONST. ST.	W	5	0	0	0	0	0	0	0	0	0	0	0	0	1	1	0	0	3	1	0	5	
11140000	§177,II Nr.1,III,IV SONST. ST.	G	602	0	0	0	0	3	3	15	35	50	62	115	45	35	80	78	137	127	46	19	487	
1120**	- sonst. sexuelle Nötigung	M	440	0	0	0	4	18	22	44	38	82	34	138	17	18	35	36	74	87	41	29	302	
1120**	- sonst. sexuelle Nötigung	W	9	0	0	0	0	0	0	0	0	0	1	1	1	1	2	1	3	1	1	0	8	

Schlüsselzahl der Tat	Straftaten	SEX	Tatverdächtige gesamt	Kinder							Jugendliche			Heranwachsende 18 bis unter 21	gesamt Spalten 10,13,14	Erwachsene ab 21 Jahre																
				6 bis 7		8 bis 9		10 bis 11		12 bis 14		14 bis 16				16 bis 18		21 bis 23		23 bis 25		25 bis 30		30 bis 40		40 bis 50		50 bis 60		60 und älter		gesamt Spalten 18 - 23
				6	7	8	9	10	11	12	13	14	16			18	11 + 12	21	23	23	25	25	30	30	40	40	50	50	60	60	älter	
1	2	3	4	5	6	7	8	9	10	11	12	13	14	15	16	17	18	19	20	21	22	23	24									
1120**	- sonst. sexuelle Nötigung	G	449	0	0	0	4	18	22	44	38	82	35	139	18	19	37	37	77	88	42	29	310									
11200000	SEX.N. - SONST.§177(1,5)STGB	M	440	0	0	0	4	18	22	44	38	82	34	138	17	18	35	36	74	87	41	29	302									
11200000	SEX.N. - SONST.§177(1,5)STGB	W	9	0	0	0	0	0	0	0	0	0	1	1	1	1	2	1	3	1	1	0	8									
11200000	SEX.N. - SONST.§177(1,5)STGB	G	449	0	0	0	4	18	22	44	38	82	35	139	18	19	37	37	77	88	42	29	310									
1130**	- Sex. Mißb. v. Schutzbef.	M	54	0	0	0	0	0	0	1	0	1	0	1	1	0	1	5	13	16	9	9	53									
1130**	- Sex. Mißb. v. Schutzbef.	W	2	0	0	0	0	0	0	0	0	0	0	0	0	0	0	0	0	1	0	1	2									
1130**	- Sex. Mißb. v. Schutzbef.	G	56	0	0	0	0	0	0	1	0	1	0	1	1	0	1	5	13	17	9	10	55									
1130##	- Sex. Mißb. v. Schutzbef.	M	54	0	0	0	0	0	0	1	0	1	0	1	1	0	1	5	13	16	9	9	53									
1130##	- Sex. Mißb. v. Schutzbef.	W	2	0	0	0	0	0	0	0	0	0	0	0	0	0	0	0	0	1	0	1	2									
1130##	- Sex. Mißb. v. Schutzbef.	G	56	0	0	0	0	0	0	1	0	1	0	1	1	0	1	5	13	17	9	10	55									
11301*	- Sex. Mißb. v. Schutzbef.	M	44	0	0	0	0	0	0	1	0	1	0	1	1	0	1	5	11	15	7	4	43									
11301000	SEX.M. SCHUTZBEF. AB 14	M	44	0	0	0	0	0	0	1	0	1	0	1	1	0	1	5	11	15	7	4	43									
11301*	- Sex. Mißb. v. Schutzbef.	W	2	0	0	0	0	0	0	0	0	0	0	0	0	0	0	0	0	1	0	1	2									
11301000	SEX.M. SCHUTZBEF. AB 14	W	2	0	0	0	0	0	0	0	0	0	0	0	0	0	0	0	0	1	0	1	2									
11301*	- Sex. Mißb. v. Schutzbef.	G	46	0	0	0	0	0	0	1	0	1	0	1	1	0	1	5	11	16	7	5	45									
11301000	SEX.M. SCHUTZBEF. AB 14	G	46	0	0	0	0	0	0	1	0	1	0	1	1	0	1	5	11	16	7	5	45									
11302000	SM GEFANG./VERWAHRTE AB 1	M	1	0	0	0	0	0	0	0	0	0	0	0	0	0	0	0	0	0	0	1	1									
11302000	SM GEFANG./VERWAHRTE AB 1	G	1	0	0	0	0	0	0	0	0	0	0	0	0	0	0	0	0	0	0	1	1									
11304000	SM AUSN. BER./BETR.VERH.AB	M	9	0	0	0	0	0	0	0	0	0	0	0	0	0	0	0	2	1	2	4	9									
11304000	SM AUSN. BER./BETR.VERH.AB	G	9	0	0	0	0	0	0	0	0	0	0	0	0	0	0	0	2	1	2	4	9									
1300**	- Sexueller Mißbrauch	M	1534	1	3	10	13	45	72	113	98	211	94	377	64	61	125	142	255	284	161	190	1157									
1300**	- Sexueller Mißbrauch	W	58	1	0	0	1	3	5	11	6	17	1	23	1	2	3	5	10	9	4	4	35									
1300**	- Sexueller Mißbrauch	G	1592	2	3	10	14	48	77	124	104	228	95	400	65	63	128	147	265	293	165	194	1192									
1310**	- S. M. von Kindern	M	933	1	3	10	13	40	67	98	75	173	62	302	34	26	60	63	151	163	93	101	631									
1310**	- S. M. von Kindern	W	44	1	0	0	1	3	5	11	4	15	1	21	1	0	1	2	9	6	2	3	23									
1310**	- S. M. von Kindern	G	977	2	3	10	14	43	72	109	79	188	63	323	35	26	61	65	160	169	95	104	654									
13101000	SM KIND-SEX.HANDL. §176(5)	M	19	0	0	1	1	3	5	3	0	3	0	8	0	0	0	1	3	5	2	0	11									
13101000	SM KIND-SEX.HANDL. §176(5)	G	19	0	0	1	1	3	5	3	0	3	0	8	0	0	0	1	3	5	2	0	11									
1311**	-sex. Handlg. §176 I u II	M	468	1	2	7	8	27	45	70	51	121	19	185	12	9	21	32	63	73	45	49	283									
1311**	-sex. Handlg. §176 I u II	W	20	0	0	0	0	2	2	6	1	7	1	10	1	0	1	0	5	2	0	2	10									
1311**	-sex. Handlg. §176 I u II	G	488	1	2	7	8	29	47	76	52	128	20	195	13	9	22	32	68	75	45	51	293									
13110000	SM KIND-SEX.HANDL. §176(1,2)	M	468	1	2	7	8	27	45	70	51	121	19	185	12	9	21	32	63	73	45	49	283									
13110000	SM KIND-SEX.HANDL. §176(1,2)	W	20	0	0	0	0	2	2	6	1	7	1	10	1	0	1	0	5	2	0	2	10									
13110000	SM KIND-SEX.HANDL. §176(1,2)	G	488	1	2	7	8	29	47	76	52	128	20	195	13	9	22	32	68	75	45	51	293									
1312**	-exh./sex.Hdlg. §176 IV 1	M	132	0	0	0	0	3	3	7	10	17	6	26	7	3	10	8	26	20	13	29	106									
1312**	-exh./sex.Hdlg. §176 IV 1	W	7	0	0	0	0	0	0	0	1	1	0	1	0	0	0	1	2	1	2	0	6									
1312**	-exh./sex.Hdlg. §176 IV 1	G	139	0	0	0	0	3	3	7	11	18	6	27	7	3	10	9	28	21	15	29	112									
13120000	- EXH/SEX HANDL. VOR KINDEFM	M	132	0	0	0	0	3	3	7	10	17	6	26	7	3	10	8	26	20	13	29	106									

Schlüsselzahl der Tat	Straftaten	SEX	Tatverdaech-tige gesamt	Kinder							Jugendliche			Heranwachsende 18 bis unter 21	gesamt Spalten 10,13,14	Erwachsene ab 21 Jahre									
				bis unter					gesamt Spalten	bis unter		gesamt Spalten	bis unter			gesamt Spalten	bis unter		bis unter		60 und älter	gesamt Spalten			
				6	8	10	12	14	5 - 9	16	18	11 + 12	21 bis unter 23			23 bis unter 25	16,17	25 bis unter 30	30 bis unter 40	40 bis unter 50	50 bis unter 60	60 älter	18 - 23		
1	2	3	4	5	6	7	8	9	10	11	12	13	14	15	16	17	18	19	20	21	22	23	24		
13120000	- EXH/SEX HANDL. VOR KINDEFW		7	0	0	0	0	0	0	0	0	1	1	0	1	0	0	0	1	2	1	2	0	6	
13120000	- EXH/SEX HANDL. VOR KINDEF G		139	0	0	0	0	3	3	7	11	18	6	27	7	3	10	9	28	21	15	29	112		
1313**	-sex. Hdlg. §176 IV 2	M	24	0	0	0	1	1	2	5	2	7	2	11	0	1	1	3	6	0	2	1	13		
1313**	-sex. Hdlg. §176 IV 2	W	3	0	0	0	0	0	0	1	1	2	0	2	0	0	0	0	1	0	0	0	1		
1313**	-sex. Hdlg. §176 IV 2	G	27	0	0	0	1	1	2	6	3	9	2	13	0	1	1	3	7	0	2	1	14		
13130000	SM KIND-SEX.HANDL. §176(4)NFM		24	0	0	0	1	1	2	5	2	7	2	11	0	1	1	3	6	0	2	1	13		
13130000	SM KIND-SEX.HANDL. §176(4)NFW		3	0	0	0	0	0	0	1	1	2	0	2	0	0	0	0	1	0	0	0	1		
13130000	SM KIND-SEX.HANDL. §176(4)NFG		27	0	0	0	1	1	2	6	3	9	2	13	0	1	1	3	7	0	2	1	14		
1314**	-Einwirken §176 IV 3	M	111	0	0	1	3	5	9	6	9	15	10	34	6	2	8	7	17	25	15	5	77		
1314**	-Einwirken §176 IV 3	W	7	1	0	0	1	1	3	2	0	2	0	5	0	0	0	0	1	0	0	1	2		
1314**	-Einwirken §176 IV 3	G	118	1	0	1	4	6	12	8	9	17	10	39	6	2	8	7	18	25	15	6	79		
13140000	SM KIND-EINWIRKEN KIND	M	111	0	0	1	3	5	9	6	9	15	10	34	6	2	8	7	17	25	15	5	77		
13140000	SM KIND-EINWIRKEN KIND	W	7	1	0	0	1	1	3	2	0	2	0	5	0	0	0	0	1	0	0	1	2		
13140000	SM KIND-EINWIRKEN KIND	G	118	1	0	1	4	6	12	8	9	17	10	39	6	2	8	7	18	25	15	6	79		
1315**	-Vollzug des Beischlafes	M	176	0	0	0	0	0	0	0	0	0	25	25	11	10	21	15	40	39	20	16	151		
1315**	-Vollzug des Beischlafes	W	4	0	0	0	0	0	0	0	0	0	0	0	0	0	0	1	0	3	0	0	4		
1315**	-Vollzug des Beischlafes	G	180	0	0	0	0	0	0	0	0	0	25	25	11	10	21	16	40	42	20	16	155		
13150000	SSMK - BEISCHLAF/SEX. HANDL M		176	0	0	0	0	0	0	0	0	0	25	25	11	10	21	15	40	39	20	16	151		
13150000	SSMK - BEISCHLAF/SEX. HANDL W		4	0	0	0	0	0	0	0	0	0	0	0	0	0	0	1	0	3	0	0	4		
13150000	SSMK - BEISCHLAF/SEX. HANDL G		180	0	0	0	0	0	0	0	0	0	25	25	11	10	21	16	40	42	20	16	155		
1316**	-Herst/Verbr porn Schrifte	M	11	0	0	0	0	0	0	2	0	2	1	3	0	1	1	2	1	3	1	0	8		
1316**	-Herst/Verbr porn Schrifte	W	4	0	0	0	0	0	0	2	1	3	0	3	0	0	0	0	1	0	0	0	1		
1316**	-Herst/Verbr porn Schrifte	G	15	0	0	0	0	0	0	4	1	5	1	6	0	1	1	2	1	4	1	0	9		
13160000	SSMK - HERST./VERBR. PORNO M		11	0	0	0	0	0	0	2	0	2	1	3	0	1	1	2	1	3	1	0	8		
13160000	SSMK - HERST./VERBR. PORNO W		4	0	0	0	0	0	0	2	1	3	0	3	0	0	0	0	0	1	0	0	1		
13160000	SSMK - HERST./VERBR. PORNO G		15	0	0	0	0	0	0	4	1	5	1	6	0	1	1	2	1	4	1	0	9		
1317**	-sonst. M. schwer §176a	M	41	0	1	1	0	2	4	6	6	12	3	19	0	2	2	0	4	7	6	3	22		
1317**	-sonst. M. schwer §176a	W	1	0	0	0	0	0	0	0	0	0	0	0	0	0	0	0	1	0	0	0	1		
1317**	-sonst. M. schwer §176a	G	42	0	1	1	0	2	4	6	6	12	3	19	0	2	2	0	4	8	6	3	23		
13170000	SCHW.SM §176A,I,II NR.2,3,V	M	41	0	1	1	0	2	4	6	6	12	3	19	0	2	2	0	4	7	6	3	22		
13170000	SCHW.SM §176A,I,II NR.2,3,V	W	1	0	0	0	0	0	0	0	0	0	0	0	0	0	0	0	1	0	0	0	1		
13170000	SCHW.SM §176A,I,II NR.2,3,V	G	42	0	1	1	0	2	4	6	6	12	3	19	0	2	2	0	4	8	6	3	23		
1320**	- Exhib.Handl./Err.ö.Ärger.	M	445	0	0	0	0	0	0	13	16	29	23	52	22	24	46	61	74	85	58	69	393		
1320**	- Exhib.Handl./Err.ö.Ärger.	W	8	0	0	0	0	0	0	0	2	2	0	2	0	1	2	0	2	1	0	0	6		
1320**	- Exhib.Handl./Err.ö.Ärger.	G	453	0	0	0	0	0	0	13	18	31	23	54	22	25	47	63	74	87	59	69	399		
13201000	EXHIBITIONISTISCHE HANDLUN M		347	0	0	0	0	0	0	12	13	25	16	41	17	16	33	51	55	65	43	59	306		
13201000	EXHIBITIONISTISCHE HANDLUNG		347	0	0	0	0	0	0	12	13	25	16	41	17	16	33	51	55	65	43	59	306		
13202000	ERREGUNG ÖFFENTL. ÄRGERN M		107	0	0	0	0	0	0	1	3	4	7	11	6	8	14	13	20	20	16	13	96		

Schlüsselzahl der Tat	Straftaten	SEX	Tatverdächtige gesamt	Kinder							Jugendliche			Heranwachsende 18 bis 21	gesamt Spalten 10,13,14	Erwachsene ab 21 Jahre									
				6 bis 12					gesamt Spalten 5-9	14 bis 18		gesamt Spalten 11+12	21 bis 23			gesamt Spalten 16,17	25 bis 30		40 bis 50		60 und älter	gesamt Spalten 18-23			
				6	8	10	12	14		16	18		21				23	25	30	40			50		
1	2	3	4	5	6	7	8	9	10	11	12	13	14	15	16	17	18	19	20	21	22	23	24		
13202000	ERREGUNG ÖFFENTL. ÄRGERNW		8	0	0	0	0	0	0	0	2	2	0	2	0	1	1	2	0	2	1	0	6		
13202000	ERREGUNG ÖFFENTL. ÄRGERNG		115	0	0	0	0	0	0	0	1	5	6	7	13	6	15	15	20	22	17	13	102		
1330**	- Sex. M. v. Jugendlichen	M	64	0	0	0	0	0	0	0	1	0	1	3	4	3	6	3	18	20	4	9	60		
1330**	- Sex. M. v. Jugendlichen	W	5	0	0	0	0	0	0	0	0	0	0	0	0	1	1	1	1	1	0	1	5		
1330**	- Sex. M. v. Jugendlichen	G	69	0	0	0	0	0	0	1	0	1	3	4	3	4	7	4	19	21	4	10	65		
13300000	SEX. MISSBRAUCH JUGENDLICIM		64	0	0	0	0	0	0	1	0	1	3	4	3	3	6	3	18	20	4	9	60		
13300000	SEX. MISSBRAUCH JUGENDLICIW		5	0	0	0	0	0	0	0	0	0	0	0	0	1	1	1	1	1	0	1	5		
13300000	SEX. MISSBRAUCH JUGENDLICIG		69	0	0	0	0	0	0	1	0	1	3	4	3	4	7	4	19	21	4	10	65		
1340**	- Sex. M. Widerstandsunfäh.	M	135	0	0	0	0	5	5	4	9	13	8	26	8	12	20	16	21	22	12	18	109		
1340**	- Sex. M. Widerstandsunfäh.	W	1	0	0	0	0	0	0	0	0	0	0	0	0	0	0	0	0	0	1	0	1		
1340**	- Sex. M. Widerstandsunfäh.	G	136	0	0	0	0	5	5	4	9	13	8	26	8	12	20	16	21	22	13	18	110		
13400000	SEX.MISSBR.WIDERSTANDSUN M		135	0	0	0	0	5	5	4	9	13	8	26	8	12	20	16	21	22	12	18	109		
13400000	SEX.MISSBR.WIDERSTANDSUN W		1	0	0	0	0	0	0	0	0	0	0	0	0	0	0	0	0	0	1	0	1		
13400000	SEX.MISSBR.WIDERSTANDSUN G		136	0	0	0	0	5	5	4	9	13	8	26	8	12	20	16	21	22	13	18	110		
1400**	- Ausnutzung sex. Neigungen	M	734	0	0	0	0	17	17	30	21	51	35	103	33	26	59	81	116	191	117	67	631		
1400**	- Ausnutzung sex. Neigungen	W	120	0	0	0	0	3	3	14	4	18	9	30	10	11	21	20	23	18	7	1	90		
1400**	- Ausnutzung sex. Neigungen	G	854	0	0	0	0	20	20	44	25	69	44	133	43	37	80	101	139	209	124	68	721		
1400##	- Prostitution	M	2	0	0	0	0	0	0	0	1	1	0	1	0	0	0	0	0	0	0	1	1		
1400##	- Prostitution	W	70	0	0	0	0	0	0	0	0	0	9	9	9	10	19	14	15	12	1	0	61		
1400##	- Prostitution	G	72	0	0	0	0	0	0	0	1	1	9	10	9	10	19	14	15	12	1	1	62		
14001001	AUSÜBEN VERBOT. PROSTITUT M		2	0	0	0	0	0	0	0	1	1	0	1	0	0	0	0	0	0	0	1	1		
14001001	AUSÜBEN VERBOT. PROSTITUT W		70	0	0	0	0	0	0	0	0	0	9	9	9	10	19	14	15	12	1	0	61		
14001001	AUSÜBEN VERBOT. PROSTITUT G		72	0	0	0	0	0	0	0	1	1	9	10	9	10	19	14	15	12	1	1	62		
1410**	- Förd.sex.H.Minderj./Pros.	M	14	0	0	0	0	0	0	0	0	0	4	4	1	1	2	4	2	2	0	0	10		
1410**	- Förd.sex.H.Minderj./Pros.	W	1	0	0	0	0	0	0	0	0	0	0	0	1	0	1	0	0	0	0	0	1		
1410**	- Förd.sex.H.Minderj./Pros.	G	15	0	0	0	0	0	0	0	0	0	4	4	2	1	3	4	2	2	0	0	11		
1411**	-Förder.sex.Handl.Minderj.	M	10	0	0	0	0	0	0	0	0	0	4	4	1	0	1	4	0	1	0	0	6		
1411**	-Förder.sex.Handl.Minderj.	G	10	0	0	0	0	0	0	0	0	0	4	4	1	0	1	4	0	1	0	0	6		
14110000	FÖRD. SEX.HANDL.MINDERJ.	M	10	0	0	0	0	0	0	0	0	0	4	4	1	0	1	4	0	1	0	0	6		
14110000	FÖRD. SEX.HANDL.MINDERJ.	G	10	0	0	0	0	0	0	0	0	0	4	4	1	0	1	4	0	1	0	0	6		
1412**	-Ausbeut v Prostituierten	M	4	0	0	0	0	0	0	0	0	0	0	0	0	1	1	0	2	1	0	0	4		
1412**	-Ausbeut v Prostituierten	W	1	0	0	0	0	0	0	0	0	0	0	0	1	0	1	0	0	0	0	0	1		
1412**	-Ausbeut v Prostituierten	G	5	0	0	0	0	0	0	0	0	0	0	0	1	1	2	0	2	1	0	0	5		
14120000	AUSBEUTUNG PROSTITUIERTE M		4	0	0	0	0	0	0	0	0	0	0	0	0	1	1	0	2	1	0	0	4		
14120000	AUSBEUTUNG PROSTITUIERTE W		1	0	0	0	0	0	0	0	0	0	0	0	1	0	1	0	0	0	0	0	1		
14120000	AUSBEUTUNG PROSTITUIERTE G		5	0	0	0	0	0	0	0	0	0	0	0	1	1	2	0	2	1	0	0	5		
1420**	- Zuhälterei	M	9	0	0	0	0	0	0	0	0	0	1	1	2	0	2	2	2	2	0	0	8		
1420**	- Zuhälterei	W	1	0	0	0	0	0	0	0	0	0	0	0	0	0	0	0	1	0	0	0	1		

Schlüsselzahl der Tat	Straftaten	SEXS	Tatverdächtige gesamt	Kinder							Jugendliche			Heranwachsende 18 bis unter 21	gesamt Spalten 10,13,14	Erwachsene ab 21 Jahre									
				6 bis unter 12					gesamt Spalten 5 - 9	14 bis unter 16		gesamt Spalten 11 + 12	21 bis unter 23			gesamt Spalten 16,17	25 bis unter 30		40 bis unter 50		60 und älter	gesamt Spalten 18 - 23			
				6	8	10	12	14		16	18		23				25	30	40	50			60		
1	2	3	4	5	6	7	8	9	10	11	12	13	14	15	16	17	18	19	20	21	22	23	24		
1420**	- Zuhälterei	G	10	0	0	0	0	0	0	0	0	0	0	1	1	2	0	2	2	3	2	0	0	9	
14200000	ZUHÄLTEREI	M	9	0	0	0	0	0	0	0	0	0	0	1	1	2	0	2	2	2	2	0	0	8	
14200000	ZUHÄLTEREI	W	1	0	0	0	0	0	0	0	0	0	0	0	0	0	0	0	0	1	0	0	0	1	
14200000	ZUHÄLTEREI	G	10	0	0	0	0	0	0	0	0	0	0	1	1	2	0	2	2	3	2	0	0	9	
1430**	- Verbr. pornograf. Schrift	M	710	0	0	0	0	17	17	30	20	50	30	97	31	25	56	75	112	187	117	66	613		
1430**	- Verbr. pornograf. Schrift	W	48	0	0	0	0	3	3	14	4	18	0	21	0	1	1	6	7	6	6	1	27		
1430**	- Verbr. pornograf. Schrift	G	758	0	0	0	0	20	20	44	24	68	30	118	31	26	57	81	119	193	123	67	640		
1430##	- Verbr pornogr. Schriften	M	51	0	0	0	0	4	4	3	3	6	3	13	5	1	6	6	6	9	8	3	38		
1430##	- Verbr pornogr. Schriften	W	3	0	0	0	0	0	0	1	1	2	0	2	0	0	0	1	0	0	0	0	1		
1430##	- Verbr pornogr. Schriften	G	54	0	0	0	0	4	4	4	4	8	3	15	5	1	6	7	6	9	8	3	39		
14301*	- Verbr. pornograf. Schrift	M	40	0	0	0	0	3	3	2	3	5	2	10	4	1	5	5	5	7	6	2	30		
14301000	VERBREITUNG PORNOGR.SCHF	M	40	0	0	0	0	3	3	2	3	5	2	10	4	1	5	5	5	7	6	2	30		
14301*	- Verbr. pornograf. Schrift	W	2	0	0	0	0	0	0	0	1	1	0	1	0	0	0	1	0	0	0	0	1		
14301000	VERBREITUNG PORNOGR.SCHF	W	2	0	0	0	0	0	0	0	1	1	0	1	0	0	0	1	0	0	0	0	1		
14301000	VERBREITUNG PORNOGR.SCHF	G	42	0	0	0	0	3	3	2	4	6	2	11	4	1	5	6	5	7	6	2	31		
14301*	- Verbr. pornograf. Schrift	G	42	0	0	0	0	3	3	2	4	6	2	11	4	1	5	6	5	7	6	2	31		
14302*	- Gewaltporno/Tierporno	M	5	0	0	0	0	0	0	0	0	0	1	1	1	0	1	0	1	1	1	0	4		
14302000	VERBR. GEW./TIERPORNOSCHF	M	5	0	0	0	0	0	0	0	0	0	1	1	1	0	1	0	1	1	1	0	4		
14302000	VERBR. GEW./TIERPORNOSCHF	G	5	0	0	0	0	0	0	0	0	0	1	1	1	0	1	0	1	1	1	0	4		
14302*	- Gewaltporno/Tierporno	G	5	0	0	0	0	0	0	0	0	0	1	1	1	0	1	0	1	1	1	0	4		
14303001	VERBR.PGR.DARBIETUNG MED	M	6	0	0	0	0	1	1	1	0	1	0	2	0	0	0	1	0	1	1	1	4		
14303001	VERBR.PGR.DARBIETUNG MED	W	1	0	0	0	0	0	0	1	0	1	0	1	0	0	0	0	0	0	0	0	0		
14303001	VERBR.PGR.DARBIETUNG MED	G	7	0	0	0	0	1	1	2	0	2	0	3	0	0	0	1	0	1	1	1	4		
1431**	-Verbr.porn.Schr.Pers.u.18	M	70	0	0	0	0	7	7	8	3	11	6	24	2	3	5	4	12	12	7	6	46		
1431**	-Verbr.porn.Schr.Pers.u.18	W	9	0	0	0	0	2	2	1	0	1	0	3	0	0	0	1	0	1	4	0	6		
1431**	-Verbr.porn.Schr.Pers.u.18	G	79	0	0	0	0	9	9	9	3	12	6	27	2	3	5	5	12	13	11	6	52		
14310000	VERBR. PORNOGR. SCHRIFTEN	M	70	0	0	0	0	7	7	8	3	11	6	24	2	3	5	4	12	12	7	6	46		
14310000	VERBR. PORNOGR. SCHRIFTEN	W	9	0	0	0	0	2	2	1	0	1	0	3	0	0	0	1	0	1	4	0	6		
14310000	VERBR. PORNOGR. SCHRIFTEN	G	79	0	0	0	0	9	9	9	3	12	6	27	2	3	5	5	12	13	11	6	52		
1432**	-Verbr. kindpgr. Gew./B.	M	1	0	0	0	0	0	0	0	0	0	0	0	0	0	0	0	0	0	1	0	1		
1432**	-Verbr. kindpgr. Gew./B.	G	1	0	0	0	0	0	0	0	0	0	0	0	0	0	0	0	0	0	1	0	1		
14320000	VERBR.KINDPGR.SCHRIFTEN B	M	1	0	0	0	0	0	0	0	0	0	0	0	0	0	0	0	0	0	1	0	1		
14320000	VERBR.KINDPGR.SCHRIFTEN B	G	1	0	0	0	0	0	0	0	0	0	0	0	0	0	0	0	0	0	1	0	1		
1433**	-Besitz/Versch.v.Kinderpo.	M	413	0	0	0	0	3	3	7	9	16	9	28	14	13	27	50	63	121	79	45	385		
1433**	-Besitz/Versch.v.Kinderpo.	W	16	0	0	0	0	1	1	0	0	0	0	1	0	1	1	3	5	4	1	1	15		
1433**	-Besitz/Versch.v.Kinderpo.	G	429	0	0	0	0	4	4	7	9	16	9	29	14	14	28	53	68	125	80	46	400		
14330000	VERBR.KINDPGR.SCHRIFTEN B	M	413	0	0	0	0	3	3	7	9	16	9	28	14	13	27	50	63	121	79	45	385		
14330000	VERBR.KINDPGR.SCHRIFTEN B	W	16	0	0	0	0	1	1	0	0	0	0	1	0	1	1	3	5	4	1	1	15		

Schlüsselzahl der Tat	Straftaten	SEXS	Tatverdächtige gesamt	Kinder							Jugendliche			Heranwachsende 18 bis unter 21	gesamt Spalten 10,13,14	Erwachsene ab 21 Jahre									
				6 bis 8		8 bis 10		10 bis 12		gesamt Spalten 5 - 9	14 bis 16		gesamt Spalten 11 + 12			21 bis 23		gesamt Spalten 16,17	25 bis 30		30 bis 40		60 und älter	gesamt Spalten 18 - 23	
				6	8	10	12	14	16		18	21				23	25		30	40	50	60			
1	2	3	4	5	6	7	8	9	10	11	12	13	14	15	16	17	18	19	20	21	22	23	24		
14330000	VERBR.KINDPGR.SCHRIFTEN B	G	429	0	0	0	0	4	4	7	9	16	9	29	14	14	28	53	68	125	80	46	400		
1434**	-Verbreit.v.Kinderporno.	M	119	0	0	0	0	3	3	8	1	9	7	19	6	7	13	10	20	34	13	10	100		
1434**	-Verbreit.v.Kinderporno.	W	15	0	0	0	0	0	0	10	1	11	0	11	0	0	0	1	2	1	0	0	4		
1434**	-Verbreit.v.Kinderporno.	G	134	0	0	0	0	3	3	18	2	20	7	30	6	7	13	11	22	35	13	10	104		
14340000	VERBR.KINDPGR.SCHRIFTEN V	M	119	0	0	0	0	3	3	8	1	9	7	19	6	7	13	10	20	34	13	10	100		
14340000	VERBR.KINDPGR.SCHRIFTEN V	W	15	0	0	0	0	0	0	10	1	11	0	11	0	0	0	1	2	1	0	0	4		
14340000	VERBR.KINDPGR.SCHRIFTEN V	G	134	0	0	0	0	3	3	18	2	20	7	30	6	7	13	11	22	35	13	10	104		
1436**	-Besitz/Versch.v.Jugendpo.	M	71	0	0	0	0	0	0	4	4	8	6	14	4	2	6	7	12	20	9	3	57		
1436**	-Besitz/Versch.v.Jugendpo.	W	3	0	0	0	0	0	0	2	2	2	0	2	0	0	0	0	0	0	1	0	1		
1436**	-Besitz/Versch.v.Jugendpo.	G	74	0	0	0	0	0	0	4	6	10	6	16	4	2	6	7	12	20	10	3	58		
14360000	VERBR.JGDPGR.SCHRIFTEN B	M	71	0	0	0	0	0	0	4	4	8	6	14	4	2	6	7	12	20	9	3	57		
14360000	VERBR.JGDPGR.SCHRIFTEN B	W	3	0	0	0	0	0	0	2	2	2	0	2	0	0	0	0	0	0	1	0	1		
14360000	VERBR.JGDPGR.SCHRIFTEN B	G	74	0	0	0	0	0	0	4	6	10	6	16	4	2	6	7	12	20	10	3	58		
1437**	-Verbreit.v.Jugendporno.	M	12	0	0	0	0	0	0	0	2	2	0	2	1	1	2	1	3	2	1	1	10		
1437**	-Verbreit.v.Jugendporno.	W	2	0	0	0	0	0	0	2	0	2	0	2	0	0	0	0	0	0	0	0	0		
1437**	-Verbreit.v.Jugendporno.	G	14	0	0	0	0	0	0	2	2	4	0	4	1	1	2	1	3	2	1	1	10		
14370000	VERBR.JGDPGR.SCHRIFTEN V	M	12	0	0	0	0	0	0	0	2	2	0	2	1	1	2	1	3	2	1	1	10		
14370000	VERBR.JGDPGR.SCHRIFTEN V	W	2	0	0	0	0	0	0	2	0	2	0	2	0	0	0	0	0	0	0	0	0		
14370000	VERBR.JGDPGR.SCHRIFTEN V	G	14	0	0	0	0	0	0	2	2	4	0	4	1	1	2	1	3	2	1	1	10		
2000**	Rohheit/persönl. Freiheit	M	51684	5	31	132	378	966	1512	2164	3432	5596	6277	13385	3570	2922	6492	5950	9414	8709	4714	3020	38299		
2000**	Rohheit/persönl. Freiheit	W	10285	1	2	14	51	250	318	691	691	1382	882	2582	504	486	990	1019	1945	1965	1067	717	7703		
2000**	Rohheit/persönl. Freiheit	G	61969	6	33	146	429	1216	1830	2855	4123	6978	7159	15967	4074	3408	7482	6969	11359	10674	5781	3737	46002		
2100**	- Raub/räub.Erpress./räub.Ang	M	2461	0	0	1	4	80	85	225	426	651	517	1253	181	148	329	284	335	173	59	28	1208		
2100**	- Raub/räub.Erpress./räub.Ang	W	214	0	0	1	1	8	10	29	23	52	23	85	12	12	24	30	35	23	15	2	129		
2100**	- Raub/räub.Erpress./räub.Ang	G	2675	0	0	2	5	88	95	254	449	703	540	1338	193	160	353	314	370	196	74	30	1337		
2100##	- Raub/räub.Erpress./räub.Ang	M	1150	0	0	0	2	33	35	74	153	227	201	463	78	80	158	128	207	124	45	25	687		
2100##	- Raub/räub.Erpress./räub.Ang	W	122	0	0	1	0	3	4	16	6	22	11	37	8	4	12	14	27	15	15	2	85		
2100##	- Raub/räub.Erpress./räub.Ang	G	1272	0	0	1	2	36	39	90	159	249	212	500	86	84	170	142	234	139	60	27	772		
21001000	RAUB	M	223	0	0	0	0	14	14	17	27	44	43	101	17	17	34	27	26	25	7	3	122		
21001000	RAUB	W	20	0	0	0	0	1	1	2	2	4	2	7	2	0	2	0	5	5	1	0	13		
21001000	RAUB	G	243	0	0	0	0	15	15	19	29	48	45	108	19	17	36	27	31	30	8	3	135		
21002000	SCHWERER RAUB	M	102	0	0	0	0	1	1	4	14	18	38	57	9	7	16	11	9	7	1	1	45		
21002000	SCHWERER RAUB	W	4	0	0	0	0	0	0	0	1	1	0	1	1	0	1	2	0	0	0	0	3		
21002000	SCHWERER RAUB	G	106	0	0	0	0	1	1	4	15	19	38	58	10	7	17	13	9	7	1	1	48		
21004000	RÄUBERISCHER DIEBSTAHL	M	445	0	0	0	1	7	8	21	54	75	54	137	26	33	59	58	101	52	24	14	308		
21004000	RÄUBERISCHER DIEBSTAHL	W	75	0	0	0	0	1	1	13	2	15	7	23	3	4	7	8	15	8	12	2	52		
21004000	RÄUBERISCHER DIEBSTAHL	G	520	0	0	0	1	8	9	34	56	90	61	160	29	37	66	66	116	60	36	16	360		
21005000	RÄUBERISCHE ERPRESSUNG	M	400	0	0	0	1	14	15	33	62	95	72	182	26	24	50	36	71	40	13	8	218		



Schlüsselzahl der Tat	Straftaten	SEX	Tatverdächtige gesamt	Kinder							Jugendliche			Heranwachsende 18 bis unter 21	Erwachsene ab 21 Jahre															
				6 bis 7		8 bis 9		10 bis 11		12 bis 14		14 bis 16			16 bis 18		21 bis 23		23 bis 25		25 bis 30		30 bis 40		40 bis 50		50 bis 60		60 und älter	
				gesamt Spalten 5-9	gesamt Spalten 10-13	gesamt Spalten 14-17	gesamt Spalten 18-21	gesamt Spalten 22-25	gesamt Spalten 26-29	gesamt Spalten 30-33	gesamt Spalten 34-37	gesamt Spalten 38-41	gesamt Spalten 42-45		gesamt Spalten 46-49	gesamt Spalten 50-53	gesamt Spalten 54-57	gesamt Spalten 58-61	gesamt Spalten 62-65	gesamt Spalten 66-69	gesamt Spalten 70-73	gesamt Spalten 74-77	gesamt Spalten 78-81	gesamt Spalten 82-85	gesamt Spalten 86-89	gesamt Spalten 90-93	gesamt Spalten 94-97			
1	2	3	4	5	6	7	8	9	10	11	12	13	14	15	16	17	18	19	20	21	22	23	24							
21005000	RÄUBERISCHE ERPRESSUNG	W	23	0	0	1	0	1	2	1	1	2	2	6	2	0	2	4	7	2	2	0	17							
21005000	RÄUBERISCHE ERPRESSUNG	G	423	0	0	1	1	15	17	34	63	97	74	188	28	24	52	40	78	42	15	8	235							
2110**	- auf Geldinstitute u.Postst	M	24	0	0	0	0	0	0	0	0	0	0	3	3	2	5	5	7	2	2	0	21							
2110**	- auf Geldinstitute u.Postst	W	2	0	0	0	0	0	0	0	0	0	0	0	0	0	0	0	1	1	0	0	2							
2110**	- auf Geldinstitute u.Postst	G	26	0	0	0	0	0	0	0	0	0	3	3	3	2	5	5	8	3	2	0	23							
2111**	-auf Geldinstitute	M	23	0	0	0	0	0	0	0	0	0	3	3	3	2	5	5	7	1	2	0	20							
2111**	-auf Geldinstitute	W	2	0	0	0	0	0	0	0	0	0	0	0	0	0	0	0	1	1	0	0	2							
2111**	-auf Geldinstitute	G	25	0	0	0	0	0	0	0	0	0	3	3	3	2	5	5	8	2	2	0	22							
21111000	RAUB AUF GELDINSTITUT	M	6	0	0	0	0	0	0	0	0	0	0	0	0	1	1	2	2	0	0	0	6							
21111000	RAUB AUF GELDINSTITUT	W	1	0	0	0	0	0	0	0	0	0	0	0	0	0	0	0	1	0	0	0	1							
21111000	RAUB AUF GELDINSTITUT	G	7	0	0	0	0	0	0	0	0	0	0	0	1	1	2	2	3	0	0	0	7							
21112000	SCHW. RAUB GELDINSTITUT	M	13	0	0	0	0	0	0	0	0	0	2	2	2	1	3	3	3	0	2	0	11							
21112000	SCHW. RAUB GELDINSTITUT	W	1	0	0	0	0	0	0	0	0	0	0	0	0	0	0	0	1	0	0	0	1							
21112000	SCHW. RAUB GELDINSTITUT	G	14	0	0	0	0	0	0	0	0	0	2	2	2	1	3	3	4	0	2	0	12							
21115000	RÄUB. ERPRESSUNG GELDINST	M	6	0	0	0	0	0	0	0	0	0	0	1	1	0	0	0	4	1	0	0	5							
21115000	RÄUB. ERPRESSUNG GELDINST	W	1	0	0	0	0	0	0	0	0	0	0	0	0	0	0	0	1	0	0	0	1							
21115000	RÄUB. ERPRESSUNG GELDINST	G	7	0	0	0	0	0	0	0	0	0	1	1	0	0	0	0	4	2	0	0	6							
2112**	-auf Postfilialen	M	1	0	0	0	0	0	0	0	0	0	0	0	0	0	0	0	0	1	0	0	1							
2112**	-auf Postfilialen	G	1	0	0	0	0	0	0	0	0	0	0	0	0	0	0	0	0	1	0	0	1							
21121000	RAUB AUF POSTFILIALE	M	1	0	0	0	0	0	0	0	0	0	0	0	0	0	0	0	0	1	0	0	1							
21121000	RAUB AUF POSTFILIALE	G	1	0	0	0	0	0	0	0	0	0	0	0	0	0	0	0	0	1	0	0	1							
2120**	- auf sonst.Zahlst/Geschäft	M	189	0	0	0	0	0	0	8	32	40	49	89	17	13	30	30	29	6	2	3	100							
2120**	- auf sonst.Zahlst/Geschäft	W	11	0	0	0	0	0	0	0	0	0	2	2	0	3	3	4	1	1	0	0	9							
2120**	- auf sonst.Zahlst/Geschäft	G	200	0	0	0	0	0	0	8	32	40	51	91	17	16	33	34	30	7	2	3	109							
2120##	- auf sonst.Zahlst/Geschäft	M	105	0	0	0	0	0	0	2	21	23	28	51	8	6	14	17	18	3	1	1	54							
2120##	- auf sonst.Zahlst/Geschäft	W	4	0	0	0	0	0	0	0	0	0	0	0	0	0	3	1	0	0	0	4								
2120##	- auf sonst.Zahlst/Geschäft	G	109	0	0	0	0	0	0	2	21	23	28	51	8	6	14	20	19	3	1	1	58							
21201000	RAUB AUF ZAHLSTELLE, GESCH	M	15	0	0	0	0	0	0	0	2	2	2	4	0	1	1	5	4	1	0	0	11							
21201000	RAUB AUF ZAHLSTELLE, GESCH	G	15	0	0	0	0	0	0	0	2	2	2	4	0	1	1	5	4	1	0	0	11							
21202000	SCHW. RAUB ZAHLST./GESCHÄ	M	62	0	0	0	0	0	0	2	14	16	16	32	4	5	9	10	9	1	1	0	30							
21202000	SCHW. RAUB ZAHLST./GESCHÄ	W	2	0	0	0	0	0	0	0	0	0	0	0	0	0	0	2	0	0	0	2								
21202000	SCHW. RAUB ZAHLST./GESCHÄ	G	64	0	0	0	0	0	0	2	14	16	16	32	4	5	9	12	9	1	1	0	32							
21205000	RÄUB. ERPRESSUNG ZAHLST/G	M	33	0	0	0	0	0	0	0	5	5	11	16	4	0	4	4	7	1	0	1	17							
21205000	RÄUB. ERPRESSUNG ZAHLST/G	W	2	0	0	0	0	0	0	0	0	0	0	0	0	0	0	1	1	0	0	0	2							
21205000	RÄUB. ERPRESSUNG ZAHLST/G	G	35	0	0	0	0	0	0	0	5	5	11	16	4	0	4	5	8	1	0	1	19							
2121**	-auf Spielhallen	M	60	0	0	0	0	0	0	3	10	13	16	29	4	5	9	12	7	1	0	2	31							
2121**	-auf Spielhallen	W	6	0	0	0	0	0	0	0	0	0	2	2	0	3	3	0	0	1	0	0	4							
2121**	-auf Spielhallen	G	66	0	0	0	0	0	0	3	10	13	18	31	4	8	12	12	7	2	0	2	35							

Schlüsselzahl der Tat	Straftaten	SEXS	Tatverdächtige gesamt	Kinder							Jugendliche			Heranwachsende 18 bis unter 21	gesamt Spalten 10,13,14	Erwachsene ab 21 Jahre										
				6 bis 8		8 bis 10		10 bis 12		gesamt Spalten 5 - 9	14 bis 16		gesamt Spalten 11 + 12			21 bis 23		gesamt Spalten 16,17	25 bis 30		30 bis 40		40 bis 50	50 bis 60	60 und älter	gesamt Spalten 18 - 23
				6	8	10	12	14	16		18	11				12	13		21	23	25	30				
1	2	3	4	5	6	7	8	9	10	11	12	13	14	15	16	17	18	19	20	21	22	23	24			
21211000	RAUB AUF SPIELHALLE/-KASINCM	M	19	0	0	0	0	0	0	2	7	9	6	15	1	0	1	2	1	0	0	0	4			
21211000	RAUB AUF SPIELHALLE/-KASINCG	G	19	0	0	0	0	0	0	2	7	9	6	15	1	0	1	2	1	0	0	0	4			
21212000	SCHW. RAUB SPIELHALLE/-KAS M	M	34	0	0	0	0	0	0	2	4	6	5	11	3	5	8	6	6	1	0	2	23			
21212000	SCHW. RAUB SPIELHALLE/-KAS W	W	4	0	0	0	0	0	0	0	0	0	2	2	0	2	2	0	0	0	0	0	2			
21212000	SCHW. RAUB SPIELHALLE/-KAS G	G	38	0	0	0	0	0	0	2	4	6	7	13	3	7	10	6	6	1	0	2	25			
21215000	RÄUB. ERPR. SPIELHALLE/-KAS M	M	16	0	0	0	0	0	0	0	3	3	7	10	0	1	1	5	0	0	0	0	6			
21215000	RÄUB. ERPR. SPIELHALLE/-KAS W	W	2	0	0	0	0	0	0	0	0	0	0	0	0	1	1	0	0	1	0	0	2			
21215000	RÄUB. ERPR. SPIELHALLE/-KAS G	G	18	0	0	0	0	0	0	0	3	3	7	10	0	2	2	5	0	1	0	0	8			
2122**	-auf Tankstellen	M	40	0	0	0	0	0	0	3	4	7	10	17	7	4	11	5	4	2	1	0	23			
2122**	-auf Tankstellen	W	3	0	0	0	0	0	0	0	0	0	1	1	0	1	1	1	0	0	0	0	2			
2122**	-auf Tankstellen	G	43	0	0	0	0	0	0	3	4	7	11	18	7	5	12	6	4	2	1	0	25			
21221000	RAUB AUF TANKSTELLE	M	7	0	0	0	0	0	0	0	0	0	2	2	2	0	2	0	1	2	0	0	5			
21221000	RAUB AUF TANKSTELLE	G	7	0	0	0	0	0	0	0	0	0	2	2	2	0	2	0	1	2	0	0	5			
21222000	SCHW. RAUB AUF TANKSTELLE M	M	17	0	0	0	0	0	0	0	1	1	4	5	4	2	6	2	3	0	1	0	12			
21222000	SCHW. RAUB AUF TANKSTELLE G	G	17	0	0	0	0	0	0	0	1	1	4	5	4	2	6	2	3	0	1	0	12			
21225000	RÄUB. ERPRESSUNG TANKSTEIM	M	17	0	0	0	0	0	0	3	3	6	4	10	1	2	3	4	0	0	0	0	7			
21225000	RÄUB. ERPRESSUNG TANKSTEIW	W	3	0	0	0	0	0	0	0	0	0	1	1	0	1	1	1	0	0	0	0	2			
21225000	RÄUB. ERPRESSUNG TANKSTEIG	G	20	0	0	0	0	0	0	3	3	6	5	11	1	3	4	5	0	0	0	0	9			
2130**	- auf Geld- u. Werttransporte	M	4	0	0	0	0	0	0	0	0	0	0	0	0	0	0	1	1	2	0	0	4			
2130**	- auf Geld- u. Werttransporte	W	1	0	0	0	0	0	0	0	0	0	0	0	0	0	0	0	0	1	0	0	1			
2130**	- auf Geld- u. Werttransporte	G	5	0	0	0	0	0	0	0	0	0	0	0	0	0	0	1	1	3	0	0	5			
2131**	-auf Geld- u. Kassenboten	M	4	0	0	0	0	0	0	0	0	0	0	0	0	0	0	1	1	2	0	0	4			
2131**	-auf Geld- u. Kassenboten	W	1	0	0	0	0	0	0	0	0	0	0	0	0	0	0	0	0	1	0	0	1			
2131**	-auf Geld- u. Kassenboten	G	5	0	0	0	0	0	0	0	0	0	0	0	0	0	0	1	1	3	0	0	5			
21311000	RAUB AUF GELD- UND KASSENIM	M	2	0	0	0	0	0	0	0	0	0	0	0	0	0	0	1	1	0	0	0	2			
21311000	RAUB AUF GELD- UND KASSENIG	G	2	0	0	0	0	0	0	0	0	0	0	0	0	0	0	1	1	0	0	0	2			
21312000	SCHW. RAUB GELD-/KASSENBCM	M	2	0	0	0	0	0	0	0	0	0	0	0	0	0	0	0	0	2	0	0	2			
21312000	SCHW. RAUB GELD-/KASSENBCW	W	1	0	0	0	0	0	0	0	0	0	0	0	0	0	0	0	0	1	0	0	1			
21312000	SCHW. RAUB GELD-/KASSENBCG	G	3	0	0	0	0	0	0	0	0	0	0	0	0	0	0	0	0	3	0	0	3			
2140**	- auf Kraftfahrer §316a	M	34	0	0	0	0	0	0	0	7	7	15	22	1	3	4	4	0	2	2	0	12			
2140**	- auf Kraftfahrer §316a	W	3	0	0	0	0	0	0	1	0	1	1	2	0	0	0	0	0	1	0	0	1			
2140**	- auf Kraftfahrer §316a	G	37	0	0	0	0	0	0	1	7	8	16	24	1	3	4	4	0	3	2	0	13			
2140##	- auf Kraftfahrer §316a	M	8	0	0	0	0	0	0	0	1	1	3	4	0	1	1	0	0	2	1	0	4			
2140##	- auf Kraftfahrer §316a	G	8	0	0	0	0	0	0	0	1	1	3	4	0	1	1	0	0	2	1	0	4			
21407900	RÄUB. ANGRIFF KRAFT-/MITFAH-M	M	8	0	0	0	0	0	0	0	1	1	3	4	0	1	1	0	0	2	1	0	4			
21407900	RÄUB. ANGRIFF KRAFT-/MITFAH-G	G	8	0	0	0	0	0	0	0	1	1	3	4	0	1	1	0	0	2	1	0	4			
2141**	-Beraubung v. Taxifahrern	M	26	0	0	0	0	0	0	0	6	6	12	18	1	2	3	4	0	1	0	8	8			
2141**	-Beraubung v. Taxifahrern	W	3	0	0	0	0	0	0	1	0	1	1	2	0	0	0	0	0	1	0	0	1			

Schlüsselzahl der Tat	Straftaten	SEXS	Tatverdächtige gesamt	Kinder							Jugendliche			Heranwachsende 18 bis unter 21	gesamt Spalten 10,13,14	Erwachsene ab 21 Jahre									
				6 bis unter 12					gesamt Spalten 5 - 9	14 bis unter 16		gesamt Spalten 11 + 12	gesamt Spalten 21 bis unter 23			gesamt Spalten 23, 25	25 bis unter 30		40 bis unter 50		60 und älter	gesamt Spalten 18 - 23			
				6	8	10	12	14		14	16						18	25	30	40			50		
1	2	3	4	5	6	7	8	9	10	11	12	13	14	15	16	17	18	19	20	21	22	23	24		
2141**	-Beraubung v. Taxifahrern	G	29	0	0	0	0	0	0	1	6	7	13	20	1	2	3	4	0	1	1	0	9		
21410000	RÄUB. ANGRIFF AUF TAXIFAHR	M	26	0	0	0	0	0	0	0	6	6	12	18	1	2	3	4	0	0	1	0	8		
21410000	RÄUB. ANGRIFF AUF TAXIFAHR	W	3	0	0	0	0	0	0	1	0	1	1	2	0	0	0	0	0	1	0	0	1		
21410000	RÄUB. ANGRIFF AUF TAXIFAHR	G	29	0	0	0	0	0	0	1	6	7	13	20	1	2	3	4	0	1	1	0	9		
2160**	- Handtaschenraub	M	75	0	0	0	0	2	2	11	11	22	20	44	5	6	11	13	3	2	2	0	31		
2160**	- Handtaschenraub	W	8	0	0	0	0	1	1	0	3	3	0	4	0	1	1	3	0	0	0	0	4		
2160**	- Handtaschenraub	G	83	0	0	0	0	3	3	11	14	25	20	48	5	7	12	16	3	2	2	0	35		
21601000	RAUB - HANDTASCHENRAUB	M	62	0	0	0	0	1	1	9	10	19	16	36	5	5	10	11	3	1	1	0	26		
21601000	RAUB - HANDTASCHENRAUB	W	8	0	0	0	0	1	1	0	3	3	0	4	0	1	1	3	0	0	0	0	4		
21601000	RAUB - HANDTASCHENRAUB	G	70	0	0	0	0	2	2	9	13	22	16	40	5	6	11	14	3	1	1	0	30		
21602000	SCHW. HANDTASCHENRAUB	M	11	0	0	0	0	1	1	2	1	3	4	8	0	1	1	1	0	0	1	0	3		
21602000	SCHW. HANDTASCHENRAUB	G	11	0	0	0	0	1	1	2	1	3	4	8	0	1	1	1	0	0	1	0	3		
21605000	RÄUB. ERPRESSUNG HANDTAS	M	2	0	0	0	0	0	0	0	0	0	0	0	0	0	0	1	0	1	0	0	2		
21605000	RÄUB. ERPRESSUNG HANDTAS	G	2	0	0	0	0	0	0	0	0	0	0	0	0	0	0	1	0	1	0	0	2		
2170**	- sonst.Raubüberf. Straße pp	M	976	0	0	1	2	54	57	150	251	401	232	690	65	40	105	83	77	20	1	0	286		
2170**	- sonst.Raubüberf. Straße pp	W	56	0	0	0	1	4	5	12	14	26	6	37	3	3	6	6	5	2	0	0	19		
2170**	- sonst.Raubüberf. Straße pp	G	1032	0	0	1	3	58	62	162	265	427	238	727	68	43	111	89	82	22	1	0	305		
21701000	SONST. RAUB AUF STR/WEG/PL	M	496	0	0	0	1	23	24	74	140	214	117	355	23	17	40	48	41	11	1	0	141		
21701000	SONST. RAUB AUF STR/WEG/PL	W	40	0	0	0	0	3	3	6	11	17	4	24	3	3	6	5	3	2	0	0	16		
21701000	SONST. RAUB AUF STR/WEG/PL	G	536	0	0	0	1	26	27	80	151	231	121	379	26	20	46	53	44	13	1	0	157		
21702000	SONST. SCHW. RAUB STR/WEG	M	165	0	0	0	0	4	4	18	39	57	48	109	17	13	30	12	11	3	0	0	56		
21702000	SONST. SCHW. RAUB STR/WEG	W	9	0	0	0	0	0	0	3	2	5	0	5	0	0	0	1	3	0	0	0	4		
21702000	SONST. SCHW. RAUB STR/WEG	G	174	0	0	0	0	4	4	21	41	62	48	114	17	13	30	13	14	3	0	0	60		
21703000	SONST. R. M. TODESF. S/W/P	M	1	0	0	0	0	0	0	0	0	0	0	0	0	0	0	0	1	0	0	0	1		
21703000	SONST. R. M. TODESF. S/W/P	G	1	0	0	0	0	0	0	0	0	0	0	0	0	0	0	0	1	0	0	0	1		
21705000	SONST. RÄUB.E. AUF STR/WEG	M	376	0	0	1	1	32	34	68	100	168	79	281	27	10	37	26	26	6	0	0	95		
21705000	SONST. RÄUB.E. AUF STR/WEG	W	8	0	0	0	1	1	2	3	1	4	2	8	0	0	0	0	0	0	0	0	0		
21705000	SONST. RÄUB.E. AUF STR/WEG	G	384	0	0	1	2	33	36	71	101	172	81	289	27	10	37	26	26	6	0	0	95		
2180**	- Raub zur Erlangung v BtM	M	18	0	0	0	0	0	0	2	1	3	7	10	1	2	3	2	3	0	0	0	8		
2180**	- Raub zur Erlangung v BtM	W	2	0	0	0	0	0	0	0	0	0	0	0	0	0	0	0	1	1	0	0	2		
2180**	- Raub zur Erlangung v BtM	G	20	0	0	0	0	0	0	2	1	3	7	10	1	2	3	2	4	1	0	0	10		
21801000	RAUB ZUR ERLANGUNG VON B`	M	4	0	0	0	0	0	0	0	0	0	2	2	0	0	0	0	2	0	0	0	2		
21801000	RAUB ZUR ERLANGUNG VON B`	G	4	0	0	0	0	0	0	0	0	0	2	2	0	0	0	0	2	0	0	0	2		
21802000	SCHW. RAUB ZUR ERL. VON BT	M	8	0	0	0	0	0	0	0	0	0	5	5	1	2	3	0	0	0	0	0	3		
21802000	SCHW. RAUB ZUR ERL. VON BT	G	8	0	0	0	0	0	0	0	0	0	5	5	1	2	3	0	0	0	0	0	3		
21805000	RÄUB. ERPR. ERLANGUNG BTM	M	8	0	0	0	0	0	0	2	1	3	0	3	0	0	0	2	3	0	0	0	5		
21805000	RÄUB. ERPR. ERLANGUNG BTM	W	2	0	0	0	0	0	0	0	0	0	0	0	0	0	0	0	1	1	0	0	2		
21805000	RÄUB. ERPR. ERLANGUNG BTM	G	10	0	0	0	0	0	0	2	1	3	0	3	0	0	0	2	4	1	0	0	7		

Schlüsselzahl der Tat	Straftaten	SEXS	Tatverdächtige gesamt	Kinder							Jugendliche			Heranwachsende 18 bis unter 21	gesamt Spalten 10,13,14	Erwachsene ab 21 Jahre									
				bis unter					gesamt Spalten 5-9	bis unter		gesamt Spalten 11+12	bis unter			gesamt Spalten 16,17	bis unter		bis unter		60 und älter	gesamt Spalten 18-23			
				6	8	10	12	14	14	16	16	18	21			23	25	30	30	40			40	50	
1	2	3	4	5	6	7	8	9	10	11	12	13	14	15	16	17	18	19	20	21	22	23	24		
2190**	- Raubüberfälle in Wohnungen	M	167	0	0	0	0	0	0	2	12	14	34	48	19	14	33	40	24	17	5	0	119		
2190**	- Raubüberfälle in Wohnungen	W	13	0	0	0	0	0	0	0	0	0	3	3	1	1	2	5	1	2	0	0	10		
2190**	- Raubüberfälle in Wohnungen	G	180	0	0	0	0	0	0	2	12	14	37	51	20	15	35	45	25	19	5	0	129		
21901000	RAUB IN WOHNUNG	M	47	0	0	0	0	0	0	0	4	4	4	8	3	6	9	15	8	6	1	0	39		
21901000	RAUB IN WOHNUNG	W	5	0	0	0	0	0	0	0	0	0	1	1	0	0	0	2	1	1	0	0	4		
21901000	RAUB IN WOHNUNG	G	52	0	0	0	0	0	0	0	4	4	5	9	3	6	9	17	9	7	1	0	43		
21902000	SCHWERER RAUB IN WOHNUNG	M	68	0	0	0	0	0	0	0	4	4	22	26	6	5	11	17	11	3	0	0	42		
21902000	SCHWERER RAUB IN WOHNUNG	W	6	0	0	0	0	0	0	0	0	0	2	2	1	1	2	1	0	1	0	0	4		
21902000	SCHWERER RAUB IN WOHNUNG	G	74	0	0	0	0	0	0	0	4	4	24	28	7	6	13	18	11	4	0	0	46		
21905000	RÄUBER. ERPRESSUNG IN WOHNUNG	M	56	0	0	0	0	0	0	2	4	6	8	14	10	3	13	11	6	8	4	0	42		
21905000	RÄUBER. ERPRESSUNG IN WOHNUNG	W	3	0	0	0	0	0	0	0	0	0	1	1	0	0	0	2	0	0	0	0	2		
21905000	RÄUBER. ERPRESSUNG IN WOHNUNG	G	59	0	0	0	0	0	0	2	4	6	9	15	10	3	13	13	6	8	4	0	44		
2200**	- Körperverletzung	M	40533	5	28	122	345	838	1338	1873	2956	4829	5331	11498	3032	2452	5484	4832	7221	6249	3249	2000	29035		
2200**	- Körperverletzung	W	8376	1	2	13	45	218	279	622	615	1237	739	2255	431	423	854	835	1592	1501	793	546	6121		
2200**	- Körperverletzung	G	48909	6	30	135	390	1056	1617	2495	3571	6066	6070	13753	3463	2875	6338	5667	8813	7750	4042	2546	35156		
2210**	- KV mit Todesfolge	M	1	0	0	0	0	0	0	0	0	0	0	0	0	0	0	0	1	0	0	0	1		
2210**	- KV mit Todesfolge	G	1	0	0	0	0	0	0	0	0	0	0	0	0	0	0	0	1	0	0	0	1		
22101000	KÖRPERVERLETZUNG M. TODES	M	1	0	0	0	0	0	0	0	0	0	0	0	0	0	0	0	1	0	0	0	1		
22101000	KÖRPERVERLETZUNG M. TODES	G	1	0	0	0	0	0	0	0	0	0	0	0	0	0	0	0	1	0	0	0	1		
2220**	- gefährliche/schwere KV	M	14187	3	20	58	151	336	568	860	1600	2460	2667	5695	1361	979	2340	1747	1987	1408	606	404	8492		
2220**	- gefährliche/schwere KV	W	2049	0	0	1	14	96	111	262	228	490	200	801	99	116	215	194	333	268	146	92	1248		
2220**	- gefährliche/schwere KV	G	16236	3	20	59	165	432	679	1122	1828	2950	2867	6496	1460	1095	2555	1941	2320	1676	752	496	9740		
2220##	- gefährliche/schwere KV	M	7862	2	7	27	69	157	262	386	661	1047	1225	2534	676	543	1219	1039	1319	1018	442	291	5328		
2220##	- gefährliche/schwere KV	W	1342	0	0	1	9	45	55	111	103	214	118	387	68	83	151	150	255	209	118	72	955		
2220##	- gefährliche/schwere KV	G	9204	2	7	28	78	202	317	497	764	1261	1343	2921	744	626	1370	1189	1574	1227	560	363	6283		
22201*	- gefährliche KV	M	7838	2	7	27	69	157	262	385	661	1046	1222	2530	671	541	1212	1036	1315	1014	441	290	5308		
22201*	- gefährliche KV	W	1339	0	0	1	9	43	53	111	103	214	118	385	68	83	151	150	254	209	118	72	954		
22201*	- gefährliche KV	G	9177	2	7	28	78	200	315	496	764	1260	1340	2915	739	624	1363	1186	1569	1223	559	362	6262		
22201011	GKV DURCH VERGIFTUNG	M	35	0	0	0	0	2	2	1	0	1	4	7	2	5	7	9	6	5	1	0	28		
22201011	GKV DURCH VERGIFTUNG	W	10	0	0	0	0	0	0	1	1	2	1	3	0	0	0	0	1	3	2	1	7		
22201011	GKV DURCH VERGIFTUNG	G	45	0	0	0	0	2	2	2	1	3	5	10	2	5	7	9	7	8	3	1	35		
22201012	GKV WAFFE/GEFÄHRL.WERKZEUG	M	3484	2	2	15	22	55	96	145	197	342	448	886	240	209	449	464	624	577	263	221	2598		
22201012	GKV WAFFE/GEFÄHRL.WERKZEUG	W	760	0	0	1	2	11	14	28	26	54	63	131	39	52	91	97	172	138	78	53	629		
22201012	GKV WAFFE/GEFÄHRL.WERKZEUG	G	4244	2	2	16	24	66	110	173	223	396	511	1017	279	261	540	561	796	715	341	274	3227		
22201013	GKV HINTERLISTIGER ÜBERFALL	M	199	0	1	0	0	2	3	12	12	24	38	65	14	17	31	28	31	29	10	5	134		
22201013	GKV HINTERLISTIGER ÜBERFALL	W	15	0	0	0	0	0	0	1	1	2	1	3	1	0	1	2	0	4	4	1	12		
22201013	GKV HINTERLISTIGER ÜBERFALL	G	214	0	1	0	0	2	3	13	13	26	39	68	15	17	32	30	31	33	14	6	146		
22201014	GKV GEMEINSAM BEGANGEN	M	3315	0	4	10	44	94	152	211	422	633	691	1476	366	260	626	420	448	219	96	30	1839		

Schlüsselzahl der Tat	Straftaten	SEXS	Tatverdächtige gesamt	Kinder							Jugendliche			Heranwachsende 18 bis unter 21	gesamt Spalten 10,13,14	Erwachsene ab 21 Jahre																
				6 bis 7		8 bis 9		10 bis 11		12 bis 14		14 bis 16				16 bis 18		21 bis 23		23 bis 25		25 bis 30		30 bis 40		40 bis 50		50 bis 60		60 und älter		gesamt Spalten 18 - 23
				6	7	8	9	10	11	12	14	14	16			16	18	21	23	23	25	25	30	40	40	50	60	60	älter			
1	2	3	4	5	6	7	8	9	10	11	12	13	14	15	16	17	18	19	20	21	22	23	24									
22201014	GKV GEMEINSAM BEGANGEN	W	491	0	0	0	7	30	37	80	72	152	47	236	27	26	53	46	61	50	31	14	255									
22201014	GKV GEMEINSAM BEGANGEN	G	3806	0	4	10	51	124	189	291	494	785	738	1712	393	286	679	466	509	269	127	44	2094									
22201015	GKV LEBENSGEFÄHRDENDE BEM		987	0	0	2	3	8	13	20	48	68	74	155	70	66	136	140	243	202	77	34	832									
22201015	GKV LEBENSGEFÄHRDENDE BEW		79	0	0	0	0	3	3	4	4	8	9	20	1	5	6	7	24	16	3	3	59									
22201015	GKV LEBENSGEFÄHRDENDE BEG		1066	0	0	2	3	11	16	24	52	76	83	175	71	71	142	147	267	218	80	37	891									
22202000	SCHWERE KÖRPERVERLETZUM		24	0	0	0	0	0	0	1	0	1	4	5	4	2	6	2	5	4	1	1	19									
22202000	SCHWERE KÖRPERVERLETZUM	W	3	0	0	0	0	2	2	0	0	0	0	2	0	0	0	0	1	0	0	0	1									
22202000	SCHWERE KÖRPERVERLETZUM	G	27	0	0	0	0	2	2	1	0	1	4	7	4	2	6	2	6	4	1	1	20									
22203000	... - BETEILIGUNG SCHLÄGEREI	M	4	0	0	0	0	0	0	0	0	0	0	0	2	0	2	2	0	0	0	0	4									
22203000	... - BETEILIGUNG SCHLÄGEREI	G	4	0	0	0	0	0	0	0	0	0	0	0	2	0	2	2	0	0	0	0	4									
2221**	-auf Straßen/Wegen/Plätzen	M	6820	1	13	31	85	190	320	524	1050	1574	1559	3453	724	464	1188	754	726	415	170	114	3367									
2221**	-auf Straßen/Wegen/Plätzen	W	757	0	0	0	5	56	61	166	134	300	88	449	32	33	65	46	85	61	29	22	308									
2221**	-auf Straßen/Wegen/Plätzen	G	7577	1	13	31	90	246	381	690	1184	1874	1647	3902	756	497	1253	800	811	476	199	136	3675									
22211*	- gef. KV Str/Weg/Platz	M	6798	1	13	31	85	190	320	524	1049	1573	1555	3448	719	461	1180	751	723	413	170	113	3350									
22211000	GKV AUF STRAßEN/WEGE/PLÄT	M	1513	0	2	6	20	39	67	88	179	267	316	650	158	99	257	178	210	132	59	27	863									
22211*	- gef. KV Str/Weg/Platz	W	757	0	0	0	5	56	61	166	134	300	88	449	32	33	65	46	85	61	29	22	308									
22211000	GKV AUF STRAßEN/WEGE/PLÄT	W	186	0	0	0	2	7	9	28	32	60	27	96	9	7	16	13	26	18	12	5	90									
22211000	GKV AUF STRAßEN/WEGE/PLÄT	G	1699	0	2	6	22	46	76	116	211	327	343	746	167	106	273	191	236	150	71	32	953									
22211*	- gef. KV Str/Weg/Platz	G	7555	1	13	31	90	246	381	690	1183	1873	1643	3897	751	494	1245	797	808	474	199	135	3658									
22211011	... - DURCH VERGIFTUNG	M	7	0	0	0	0	0	0	1	1	2	1	3	0	0	0	1	1	1	1	0	4									
22211011	... - DURCH VERGIFTUNG	W	1	0	0	0	0	0	0	0	0	0	0	0	0	1	1	0	0	0	0	0	1									
22211011	... - DURCH VERGIFTUNG	G	8	0	0	0	0	0	0	1	1	2	1	3	0	1	1	1	1	1	1	0	5									
22211012	... - WAFFE/GEFÄHRL. WERKZEI	M	1222	0	1	7	13	41	62	72	119	191	197	450	114	80	194	149	175	126	63	65	772									
22211012	... - WAFFE/GEFÄHRL. WERKZEI	W	129	0	0	0	2	4	6	5	9	14	12	32	4	11	15	9	32	21	9	11	97									
22211012	... - WAFFE/GEFÄHRL. WERKZEI	G	1351	0	1	7	15	45	68	77	128	205	209	482	118	91	209	158	207	147	72	76	869									
22211013	... - HINTERLISTIGER ÜBERFALL	M	139	0	0	0	1	4	5	14	19	33	32	70	17	9	26	13	16	11	2	1	69									
22211013	... - HINTERLISTIGER ÜBERFALL	W	6	0	0	0	0	0	0	2	0	2	0	2	1	0	1	0	2	0	1	0	4									
22211013	... - HINTERLISTIGER ÜBERFALL	G	145	0	0	0	1	4	5	16	19	35	32	72	18	9	27	13	18	11	3	1	73									
22211014	... - GEMEINSAM BEGANGEN	M	3794	1	9	18	50	110	188	357	744	1101	999	2288	417	256	673	378	281	125	35	14	1506									
22211014	... - GEMEINSAM BEGANGEN	W	436	0	0	0	1	50	51	132	93	225	47	323	19	12	31	23	28	21	6	4	113									
22211014	... - GEMEINSAM BEGANGEN	G	4230	1	9	18	51	160	239	489	837	1326	1046	2611	436	268	704	401	309	146	41	18	1619									
22211015	... - LEBENSGEFÄHRD. BEHAND	M	353	0	1	1	4	3	9	23	43	66	71	146	31	31	62	45	54	28	11	7	207									
22211015	... - LEBENSGEFÄHRD. BEHAND	W	24	0	0	0	0	1	1	7	5	12	3	16	0	2	2	1	1	1	1	2	8									
22211015	... - LEBENSGEFÄHRD. BEHAND	G	377	0	1	1	4	4	10	30	48	78	74	162	31	33	64	46	55	29	12	9	215									
22212000	SCHWERE KV AUF STR/WEGE/FM		22	0	0	0	0	0	0	0	1	1	4	5	5	3	8	3	3	2	0	1	17									
22212000	SCHWERE KV AUF STR/WEGE/FG		22	0	0	0	0	0	0	0	1	1	4	5	5	3	8	3	3	2	0	1	17									
2230**	- Misshandl. v Schutzbefohl.	M	184	0	0	0	0	0	0	0	0	0	3	3	8	6	14	25	70	49	18	5	181									
2230**	- Misshandl. v Schutzbefohl.	W	152	0	0	0	0	0	0	0	0	0	8	8	3	9	12	19	58	39	11	5	144									

Schlüsselzahl der Tat	Straftaten	SEXS	Tatverdächtige gesamt	Kinder							Jugendliche			Heranwachsende 18 bis 21	gesamt 10,13,14	Erwachsene ab 21 Jahre									
				bis unter					gesamt Spalten	bis unter		gesamt Spalten	bis unter			gesamt Spalten	bis unter		bis unter		bis unter		gesamt Spalten		
				6	8	10	12	14	5 - 9	14	16	11 + 12	21			23	gesamt Spalten	25	30	40	50	60 und älter	gesamt Spalten		
1	2	3	4	5	6	7	8	9	10	11	12	13	14	15	16	17	18	19	20	21	22	23	24		
2230**	- Misshandl. v Schutzbefohl.	G	336	0	0	0	0	0	0	0	0	0	0	11	11	11	15	26	44	128	88	29	10	325	
2230##	- Misshandl. v Schutzbefohl.	M	38	0	0	0	0	0	0	0	0	0	0	0	0	2	1	3	2	11	15	6	1	38	
2230##	- Misshandl. v Schutzbefohl.	W	19	0	0	0	0	0	0	0	0	0	0	0	0	0	0	1	7	5	3	3	3	19	
2230##	- Misshandl. v Schutzbefohl.	G	57	0	0	0	0	0	0	0	0	0	0	0	0	2	1	3	3	18	20	9	4	57	
22300100	MISSHANDLUNG VON SCHUTZEM		38	0	0	0	0	0	0	0	0	0	0	0	0	2	1	3	2	11	15	6	1	38	
22300100	MISSHANDLUNG VON SCHUTZEW		19	0	0	0	0	0	0	0	0	0	0	0	0	0	0	0	1	7	5	3	3	19	
22300100	MISSHANDLUNG VON SCHUTZEG		57	0	0	0	0	0	0	0	0	0	0	0	0	2	1	3	3	18	20	9	4	57	
2231**	-Misshandlung v. Kindern	M	146	0	0	0	0	0	0	0	0	0	0	3	3	6	5	11	23	59	34	12	4	143	
2231**	-Misshandlung v. Kindern	W	133	0	0	0	0	0	0	0	0	0	0	8	8	3	9	12	18	51	34	8	2	125	
2231**	-Misshandlung v. Kindern	G	279	0	0	0	0	0	0	0	0	0	0	11	11	9	14	23	41	110	68	20	6	268	
22310000	MISSHANDL. SCHUTZBEF. KIND M		146	0	0	0	0	0	0	0	0	0	0	3	3	6	5	11	23	59	34	12	4	143	
22310000	MISSHANDL. SCHUTZBEF. KIND W		133	0	0	0	0	0	0	0	0	0	0	8	8	3	9	12	18	51	34	8	2	125	
22310000	MISSHANDL. SCHUTZBEF. KIND G		279	0	0	0	0	0	0	0	0	0	0	11	11	9	14	23	41	110	68	20	6	268	
2240**	- (vorsätzliche leichte) KV	M	27231	1	9	66	202	533	811	1143	1635	2778	3084	6673	1849	1584	3433	3277	5362	4687	2403	1396	20558		
2240**	- (vorsätzliche leichte) KV	W	5696	1	1	8	32	136	178	398	405	803	522	1503	316	288	604	587	1163	1015	481	343	4193		
2240**	- (vorsätzliche leichte) KV	G	32927	2	10	74	234	669	989	1541	2040	3581	3606	8176	2165	1872	4037	3864	6525	5702	2884	1739	24751		
22400000	KÖRPERVERLETZUNG	M	27231	1	9	66	202	533	811	1143	1635	2778	3084	6673	1849	1584	3433	3277	5362	4687	2403	1396	20558		
22400000	KÖRPERVERLETZUNG	W	5696	1	1	8	32	136	178	398	405	803	522	1503	316	288	604	587	1163	1015	481	343	4193		
22400000	KÖRPERVERLETZUNG	G	32927	2	10	74	234	669	989	1541	2040	3581	3606	8176	2165	1872	4037	3864	6525	5702	2884	1739	24751		
2250**	- fahrlässige KV	M	1573	1	1	3	5	20	30	37	40	77	78	185	42	39	81	105	248	387	335	232	1388		
2250**	- fahrlässige KV	W	777	0	1	4	1	5	11	10	12	22	35	68	22	25	47	63	95	225	166	113	709		
2250**	- fahrlässige KV	G	2350	1	2	7	6	25	41	47	52	99	113	253	64	64	128	168	343	612	501	345	2097		
22500000	... - FAHRLÄSSIGE KV	M	1573	1	1	3	5	20	30	37	40	77	78	185	42	39	81	105	248	387	335	232	1388		
22500000	... - FAHRLÄSSIGE KV	W	777	0	1	4	1	5	11	10	12	22	35	68	22	25	47	63	95	225	166	113	709		
22500000	... - FAHRLÄSSIGE KV	G	2350	1	2	7	6	25	41	47	52	99	113	253	64	64	128	168	343	612	501	345	2097		
2300**	ST gg. die persönl. Freiheit	M	12078	0	3	12	36	107	158	302	426	728	873	1759	568	526	1094	1236	2508	2794	1604	1083	10319		
2300**	ST gg. die persönl. Freiheit	W	2044	0	0	0	6	34	40	92	74	166	152	358	78	61	139	184	397	497	288	181	1686		
2300**	ST gg. die persönl. Freiheit	G	14122	0	3	12	42	141	198	394	500	894	1025	2117	646	587	1233	1420	2905	3291	1892	1264	12005		
2310**	- Menschenr/Entz.Minderj.pp	M	64	0	0	0	0	0	0	0	0	0	0	0	2	0	2	7	20	24	9	2	64		
2310**	- Menschenr/Entz.Minderj.pp	W	58	0	0	0	0	0	0	0	0	0	0	5	5	1	2	10	20	15	6	0	53		
2310**	- Menschenr/Entz.Minderj.pp	G	122	0	0	0	0	0	0	0	0	0	0	5	5	3	4	17	40	39	15	2	117		
2312**	- Entziehung Minderjähr.	M	64	0	0	0	0	0	0	0	0	0	0	0	2	0	2	7	20	24	9	2	64		
2312**	- Entziehung Minderjähr.	W	58	0	0	0	0	0	0	0	0	0	0	5	5	1	2	10	20	15	6	0	53		
2312**	- Entziehung Minderjähr.	G	122	0	0	0	0	0	0	0	0	0	0	5	5	3	4	17	40	39	15	2	117		
23120000	ENTZIEHUNG MINDERJÄHRIGEF M		64	0	0	0	0	0	0	0	0	0	0	0	2	0	2	7	20	24	9	2	64		
23120000	ENTZIEHUNG MINDERJÄHRIGEF W		58	0	0	0	0	0	0	0	0	0	0	5	5	1	2	10	20	15	6	0	53		
23120000	ENTZIEHUNG MINDERJÄHRIGEF G		122	0	0	0	0	0	0	0	0	0	0	5	5	3	4	17	40	39	15	2	117		
2320**	- Freiheitsber/Nöt/Bedrohung	M	11946	0	3	12	36	107	158	301	426	727	863	1748	559	521	1080	1224	2467	2757	1590	1080	10198		

Schlüsselzahl der Tat	Straftaten	SEXS	Tatverdächtige gesamt	Kinder							Jugendliche			Heranwachsende 18 bis 21	gesamt Spalten 10,13,14	Erwachsene ab 21 Jahre									
				bis unter					gesamt Spalten 5 - 9	bis unter		gesamt Spalten 11 + 12	bis unter			gesamt Spalten 16,17	bis unter		bis unter		60 und älter	gesamt Spalten 18 - 23			
				6	8	10	12	14	14	16	16	18	21			23	21	23	25	30	40	50	60		
1	2	3	4	5	6	7	8	9	10	11	12	13	14	15	16	17	18	19	20	21	22	23	24		
2320**	- Freiheitsber/Nöt/Bedrohung	W	1970	0	0	0	6	34	40	92	74	166	144	350	75	57	132	172	374	479	282	181	1620		
2320**	- Freiheitsber/Nöt/Bedrohung	G	13916	0	3	12	42	141	198	393	500	893	1007	2098	634	578	1212	1396	2841	3236	1872	1261	11818		
2321**	-Freiheitsberaubung	M	340	0	1	1	3	5	10	8	8	16	46	72	20	20	40	39	77	58	35	19	268		
2321**	-Freiheitsberaubung	W	67	0	0	0	0	0	0	4	4	8	6	14	1	0	1	3	10	27	9	3	53		
2321**	-Freiheitsberaubung	G	407	0	1	1	3	5	10	12	12	24	52	86	21	20	41	42	87	85	44	22	321		
23210000	FREIHEITSBERAUBUNG	M	340	0	1	1	3	5	10	8	8	16	46	72	20	20	40	39	77	58	35	19	268		
23210000	FREIHEITSBERAUBUNG	W	67	0	0	0	0	0	0	4	4	8	6	14	1	0	1	3	10	27	9	3	53		
23210000	FREIHEITSBERAUBUNG	G	407	0	1	1	3	5	10	12	12	24	52	86	21	20	41	42	87	85	44	22	321		
2322**	-Nötigung	M	4554	0	0	1	8	33	42	106	113	219	269	530	203	177	380	411	891	1075	747	520	4024		
2322**	-Nötigung	W	782	0	0	0	2	8	10	23	20	43	38	91	20	27	47	75	130	196	144	99	691		
2322**	-Nötigung	G	5336	0	0	1	10	41	52	129	133	262	307	621	223	204	427	486	1021	1271	891	619	4715		
23220100	NÖTIGUNG - IM STRAßENVERKEHR	M	2523	0	0	0	0	3	3	8	11	19	125	147	112	99	211	236	543	644	462	280	2376		
23220100	NÖTIGUNG - IM STRAßENVERKEHR	W	278	0	0	0	0	0	0	3	2	5	13	18	8	14	22	30	48	81	47	32	260		
23220100	NÖTIGUNG - IM STRAßENVERKEHR	G	2801	0	0	0	0	3	3	11	13	24	138	165	120	113	233	266	591	725	509	312	2636		
23220200	NÖTIGUNG - ZUM EINGEHEN EINER	M	5	0	0	0	0	0	0	0	0	0	1	1	1	0	1	0	1	1	1	0	4		
23220200	NÖTIGUNG - ZUM EINGEHEN EINER	W	4	0	0	0	0	0	0	0	0	0	1	1	0	0	0	0	2	1	0	0	3		
23220200	NÖTIGUNG - ZUM EINGEHEN EINER	G	9	0	0	0	0	0	0	0	0	0	2	2	1	0	1	0	3	2	1	0	7		
23227900	NÖTIGUNG	M	2075	0	0	1	8	30	39	98	103	201	146	386	92	81	173	178	357	439	296	246	1689		
23227900	NÖTIGUNG	W	529	0	0	0	2	8	10	20	20	40	24	74	12	14	26	45	84	123	103	74	455		
23227900	NÖTIGUNG	G	2604	0	0	1	10	38	49	118	123	241	170	460	104	95	199	223	441	562	399	320	2144		
2323**	-Bedrohung	M	6259	0	2	10	24	74	110	197	312	509	519	1138	303	297	600	664	1287	1400	699	471	5121		
2323**	-Bedrohung	W	873	0	0	0	4	27	31	63	43	106	84	221	44	21	65	79	177	184	92	55	652		
2323**	-Bedrohung	G	7132	0	2	10	28	101	141	260	355	615	603	1359	347	318	665	743	1464	1584	791	526	5773		
23230000	BEDROHUNG	M	6259	0	2	10	24	74	110	197	312	509	519	1138	303	297	600	664	1287	1400	699	471	5121		
23230000	BEDROHUNG	W	873	0	0	0	4	27	31	63	43	106	84	221	44	21	65	79	177	184	92	55	652		
23230000	BEDROHUNG	G	7132	0	2	10	28	101	141	260	355	615	603	1359	347	318	665	743	1464	1584	791	526	5773		
2324**	NACHSTELLEN	M	1235	0	0	0	1	1	2	1	8	9	64	75	65	52	117	155	308	326	164	90	1160		
2324**	NACHSTELLEN	W	274	0	0	0	0	0	0	4	8	12	21	33	11	9	20	17	62	78	38	26	241		
2324**	NACHSTELLEN	G	1509	0	0	0	1	1	2	5	16	21	85	108	76	61	137	172	370	404	202	116	1401		
23241000	- Nachstellen §238(1) StGB	M	1233	0	0	0	1	1	2	1	8	9	64	75	65	52	117	155	307	325	164	90	1158		
23241000	- Nachstellen §238(1) StGB	W	274	0	0	0	0	0	0	4	8	12	21	33	11	9	20	17	62	78	38	26	241		
23241000	- Nachstellen §238(1) StGB	G	1507	0	0	0	1	1	2	5	16	21	85	108	76	61	137	172	369	403	202	116	1399		
23242000	- Nachstellen §238(2) StGB	M	2	0	0	0	0	0	0	0	0	0	0	0	0	0	0	0	1	1	0	0	2		
23242000	- Nachstellen §238(2) StGB	G	2	0	0	0	0	0	0	0	0	0	0	0	0	0	0	0	1	1	0	0	2		
2330**	- erpresser. Menschenraub	M	26	0	0	0	0	0	0	0	0	0	8	8	1	2	3	2	8	5	0	0	18		
2330**	- erpresser. Menschenraub	W	3	0	0	0	0	0	0	0	0	0	2	2	0	0	0	0	1	0	0	0	1		
2330**	- erpresser. Menschenraub	G	29	0	0	0	0	0	0	0	0	0	10	10	1	2	3	2	9	5	0	0	19		
2330##	- erpresser. Menschenraub	M	23	0	0	0	0	0	0	0	0	0	8	8	1	1	2	2	6	5	0	0	15		

Schlüsselzahl der Tat	Straftaten	SEXS	Tatverdaech-tige gesamt	Kinder							Jugendliche			Heranwachsende 18 bis 21	Erwachsene ab 21 Jahre										
				6	8	10	12	14	gesamt Spalten 5 - 9	14	16	gesamt Spalten 11 + 12	21		23	gesamt Spalten 16,17	25	30	40	50	60	gesamt Spalten 18 - 23			
				6	8	10	12	14	16	18	11 + 12	21 bis 23	23 bis 25		25 bis 30	30 bis 40	40 bis 50	50 bis 60	60 und älter						
1	2	3	4	5	6	7	8	9	10	11	12	13	14	15	16	17	18	19	20	21	22	23	24		
2330##	- erpresser. Menschenraub	W	3	0	0	0	0	0	0	0	0	0	0	2	2	0	0	0	0	1	0	0	0	1	
2330##	- erpresser. Menschenraub	G	26	0	0	0	0	0	0	0	0	0	0	10	10	1	1	2	2	7	5	0	0	16	
23307900	ERPRESSERISCHER MENSCHENRAUB	M	23	0	0	0	0	0	0	0	0	0	0	8	8	1	1	2	2	6	5	0	0	15	
23307900	ERPRESSERISCHER MENSCHENRAUB	W	3	0	0	0	0	0	0	0	0	0	0	2	2	0	0	0	0	1	0	0	0	1	
23307900	ERPRESSERISCHER MENSCHENRAUB	G	26	0	0	0	0	0	0	0	0	0	0	10	10	1	1	2	2	7	5	0	0	16	
2331**	-iVm Raub auf Geldinst. pp	M	3	0	0	0	0	0	0	0	0	0	0	0	0	0	1	1	0	2	0	0	0	3	
2331**	-iVm Raub auf Geldinst. pp	G	3	0	0	0	0	0	0	0	0	0	0	0	0	0	1	1	0	2	0	0	0	3	
23310000	... - RÜ AUF GELDINSTITUT/POS	M	3	0	0	0	0	0	0	0	0	0	0	0	0	0	1	1	0	2	0	0	0	3	
23310000	... - RÜ AUF GELDINSTITUT/POS	G	3	0	0	0	0	0	0	0	0	0	0	0	0	0	1	1	0	2	0	0	0	3	
2340**	- Geiselnahme	M	8	0	0	0	0	0	0	0	1	0	1	2	3	1	0	1	0	0	2	2	0	5	
2340**	- Geiselnahme	W	2	0	0	0	0	0	0	0	0	0	0	0	0	0	0	0	0	1	1	0	0	2	
2340**	- Geiselnahme	G	10	0	0	0	0	0	0	0	1	0	1	2	3	1	0	1	0	1	3	2	0	7	
2340##	- Geiselnahme	M	8	0	0	0	0	0	0	0	1	0	1	2	3	1	0	1	0	0	2	2	0	5	
2340##	- Geiselnahme	W	2	0	0	0	0	0	0	0	0	0	0	0	0	0	0	0	0	1	1	0	0	2	
2340##	- Geiselnahme	G	10	0	0	0	0	0	0	0	1	0	1	2	3	1	0	1	0	1	3	2	0	7	
23407900	GEISELNAHME	M	8	0	0	0	0	0	0	0	1	0	1	2	3	1	0	1	0	0	2	2	0	5	
23407900	GEISELNAHME	W	2	0	0	0	0	0	0	0	0	0	0	0	0	0	0	0	0	1	1	0	0	2	
23407900	GEISELNAHME	G	10	0	0	0	0	0	0	0	1	0	1	2	3	1	0	1	0	1	3	2	0	7	
2360**	Menschenhandel sex. Ausb.	M	35	0	0	0	0	0	0	0	0	0	0	0	0	3	4	7	6	12	8	1	1	35	
2360**	Menschenhandel sex. Ausb.	W	7	0	0	0	0	0	0	0	0	0	0	1	1	2	1	3	2	1	0	0	0	6	
2360**	Menschenhandel sex. Ausb.	G	42	0	0	0	0	0	0	0	0	0	0	1	1	5	5	10	8	13	8	1	1	41	
2361**	§232, I StGB sex. Ausbeutung	M	21	0	0	0	0	0	0	0	0	0	0	0	0	3	2	5	4	4	6	1	1	21	
2361**	§232, I StGB sex. Ausbeutung	W	4	0	0	0	0	0	0	0	0	0	0	0	0	1	0	1	2	1	0	0	0	4	
2361**	§232, I StGB sex. Ausbeutung	G	25	0	0	0	0	0	0	0	0	0	0	0	0	4	2	6	6	5	6	1	1	25	
23610000	MENSCHENHANDEL SEX.AUSBEUTUNG	M	21	0	0	0	0	0	0	0	0	0	0	0	0	3	2	5	4	4	6	1	1	21	
23610000	MENSCHENHANDEL SEX.AUSBEUTUNG	W	4	0	0	0	0	0	0	0	0	0	0	0	0	1	0	1	2	1	0	0	0	4	
23610000	MENSCHENHANDEL SEX.AUSBEUTUNG	G	25	0	0	0	0	0	0	0	0	0	0	0	0	4	2	6	6	5	6	1	1	25	
2362**	§232, III Nr. 1 - Kinder	M	1	0	0	0	0	0	0	0	0	0	0	0	0	0	0	0	0	0	1	0	0	1	
2362**	§232, III Nr. 1 - Kinder	G	1	0	0	0	0	0	0	0	0	0	0	0	0	0	0	0	0	0	1	0	0	1	
23620000	... - ZUM NACHTEIL VON KINDErn	M	1	0	0	0	0	0	0	0	0	0	0	0	0	0	0	0	0	0	1	0	0	1	
23620000	... - ZUM NACHTEIL VON KINDErn	G	1	0	0	0	0	0	0	0	0	0	0	0	0	0	0	0	0	0	1	0	0	1	
2364**	§232,III Nr.3 gewerbsm./Bande	M	4	0	0	0	0	0	0	0	0	0	0	0	0	0	1	1	1	2	0	0	0	4	
2364**	§232,III Nr.3 gewerbsm./Bande	W	2	0	0	0	0	0	0	0	0	0	0	1	1	0	1	1	0	0	0	0	0	1	
2364**	§232,III Nr.3 gewerbsm./Bande	G	6	0	0	0	0	0	0	0	0	0	0	1	1	0	2	2	1	2	0	0	0	5	
23640000	... - GEWERBS-/BANDENMÄßIG	M	4	0	0	0	0	0	0	0	0	0	0	0	0	0	1	1	1	2	0	0	0	4	
23640000	... - GEWERBS-/BANDENMÄßIG	W	2	0	0	0	0	0	0	0	0	0	0	1	1	0	1	1	0	0	0	0	0	1	
23640000	... - GEWERBS-/BANDENMÄßIG	G	6	0	0	0	0	0	0	0	0	0	0	1	1	0	2	2	1	2	0	0	0	5	
2365**	§232, IV - Droh./Gew./List	M	9	0	0	0	0	0	0	0	0	0	0	0	0	0	1	1	1	6	1	0	0	9	



Schlüsselzahl der Tat	Straftaten	SEXS	Tatverdächtige gesamt	Kinder							Jugendliche			Heranwachsende 18 bis 21	Erwachsene ab 21 Jahre									
				6 bis 14					gesamt Spalten	14 bis 18		gesamt Spalten	21 bis 23		gesamt Spalten	25 bis 30		40 bis 50		60 und älter	gesamt Spalten			
				6	8	10	12	14	5 - 9	16	18	11 + 12	21		23	10,13,14	25	30	50	60	18 - 23			
1	2	3	4	5	6	7	8	9	10	11	12	13	14	15	16	17	18	19	20	21	22	23	24	
2365**	§232, IV - Droh./Gew./List	W	1	0	0	0	0	0	0	0	0	0	0	0	1	0	1	0	0	0	0	0	1	
2365**	§232, IV - Droh./Gew./List	G	10	0	0	0	0	0	0	0	0	0	0	0	1	1	2	1	6	1	0	0	10	
23650000	... - ANWEND. GEWALT/DROH/LI	M	9	0	0	0	0	0	0	0	0	0	0	0	0	1	1	1	6	1	0	0	9	
23650000	... - ANWEND. GEWALT/DROH/LI	W	1	0	0	0	0	0	0	0	0	0	0	0	1	0	1	0	0	0	0	0	1	
23650000	... - ANWEND. GEWALT/DROH/LI	G	10	0	0	0	0	0	0	0	0	0	0	0	1	1	2	1	6	1	0	0	10	
2370**	Menschenhandel Ausn. Arbeitsk.	M	4	0	0	0	0	0	0	0	0	0	0	0	0	0	0	1	2	1	0	0	4	
2370**	Menschenhandel Ausn. Arbeitsk.	W	1	0	0	0	0	0	0	0	0	0	0	0	0	0	0	0	0	1	0	0	1	
2370**	Menschenhandel Ausn. Arbeitsk.	G	5	0	0	0	0	0	0	0	0	0	0	0	0	0	0	1	2	2	0	0	5	
2371**	§233,I StGB Ausn. Arbeitskr.	M	3	0	0	0	0	0	0	0	0	0	0	0	0	0	0	0	2	1	0	0	3	
2371**	§233,I StGB Ausn. Arbeitskr.	W	1	0	0	0	0	0	0	0	0	0	0	0	0	0	0	0	0	1	0	0	1	
2371**	§233,I StGB Ausn. Arbeitskr.	G	4	0	0	0	0	0	0	0	0	0	0	0	0	0	0	0	2	2	0	0	4	
23710000	MENSCHENHANDEL AUSBEUT.	M	3	0	0	0	0	0	0	0	0	0	0	0	0	0	0	0	2	1	0	0	3	
23710000	MENSCHENHANDEL AUSBEUT.	W	1	0	0	0	0	0	0	0	0	0	0	0	0	0	0	0	0	1	0	0	1	
23710000	MENSCHENHANDEL AUSBEUT.	G	4	0	0	0	0	0	0	0	0	0	0	0	0	0	0	0	2	2	0	0	4	
2375**	§233, III StGB m.V.a. §232, IV	M	1	0	0	0	0	0	0	0	0	0	0	0	0	0	0	1	0	0	0	0	1	
2375**	§233, III StGB m.V.a. §232, IV	G	1	0	0	0	0	0	0	0	0	0	0	0	0	0	0	1	0	0	0	0	1	
23750000	... - ANWEND. GEWALT/DROH/LI	M	1	0	0	0	0	0	0	0	0	0	0	0	0	0	0	1	0	0	0	0	1	
23750000	... - ANWEND. GEWALT/DROH/LI	G	1	0	0	0	0	0	0	0	0	0	0	0	0	0	0	1	0	0	0	0	1	
2380**	Förderung Menschenhandel	M	11	0	0	0	0	0	0	0	0	0	1	1	2	0	2	0	3	3	2	0	10	
2380**	Förderung Menschenhandel	W	3	0	0	0	0	0	0	0	0	0	0	0	0	2	2	0	0	1	0	0	3	
2380**	Förderung Menschenhandel	G	14	0	0	0	0	0	0	0	0	0	1	1	2	2	4	0	3	4	2	0	13	
2381**	§233a, I StGB i.V.m. §232 StGB	M	6	0	0	0	0	0	0	0	0	0	0	0	2	0	2	0	3	1	0	0	6	
2381**	§233a, I StGB i.V.m. §232 StGB	W	2	0	0	0	0	0	0	0	0	0	0	0	0	2	2	0	0	0	0	0	2	
2381**	§233a, I StGB i.V.m. §232 StGB	G	8	0	0	0	0	0	0	0	0	0	0	0	2	2	4	0	3	1	0	0	8	
23810000	FÖRD. MENSCHENH.SEX.AUSBI	M	6	0	0	0	0	0	0	0	0	0	0	0	2	0	2	0	3	1	0	0	6	
23810000	FÖRD. MENSCHENH.SEX.AUSBI	W	2	0	0	0	0	0	0	0	0	0	0	0	0	2	2	0	0	0	0	0	2	
23810000	FÖRD. MENSCHENH.SEX.AUSBI	G	8	0	0	0	0	0	0	0	0	0	0	0	2	2	4	0	3	1	0	0	8	
2382**	§233a, I StGB i.V.m. §233 StGB	M	1	0	0	0	0	0	0	0	0	0	0	0	0	0	0	0	1	0	0	0	1	
2382**	§233a, I StGB i.V.m. §233 StGB	W	1	0	0	0	0	0	0	0	0	0	0	0	0	0	0	0	1	0	0	0	1	
2382**	§233a, I StGB i.V.m. §233 StGB	G	2	0	0	0	0	0	0	0	0	0	0	0	0	0	0	0	2	0	0	0	2	
23820000	FÖRD.MENSCHENH.AUSBEUT. /M	M	1	0	0	0	0	0	0	0	0	0	0	0	0	0	0	0	1	0	0	0	1	
23820000	FÖRD.MENSCHENH.AUSBEUT. /W	W	1	0	0	0	0	0	0	0	0	0	0	0	0	0	0	0	1	0	0	0	1	
23820000	FÖRD.MENSCHENH.AUSBEUT. /G	G	2	0	0	0	0	0	0	0	0	0	0	0	0	0	0	0	2	0	0	0	2	
2383**	§233a,II StGB i.V.m. §232 StGB	M	4	0	0	0	0	0	0	0	0	0	1	1	0	0	0	0	1	2	0	0	3	
2383**	§233a,II StGB i.V.m. §232 StGB	G	4	0	0	0	0	0	0	0	0	0	1	1	0	0	0	0	1	2	0	0	3	
23830000	FMHSA-§233a,II i.V.m. §232StGB	M	4	0	0	0	0	0	0	0	0	0	1	1	0	0	0	0	1	2	0	0	3	
23830000	FMHSA-§233a,II i.V.m. §232StGB	G	4	0	0	0	0	0	0	0	0	0	1	1	0	0	0	0	1	2	0	0	3	
3****	Diebst. ohne erschw. Umstände	M	30790	10	91	334	888	1968	3291	3297	2837	6134	2829	12254	1444	1255	2699	2682	4190	3624	2576	2765	18536	

Schlüsselzahl der Tat	Straftaten	SEXS	Tatverdächtige gesamt	Kinder							Jugendliche			Heranwachsende 18 bis 21	gesamt 10,13,14	Erwachsene ab 21 Jahre									
				6	8	10	12	14	gesamt 5-9	14	16	gesamt 11+12	21			23	gesamt 16,17	25	30	40	50	60	gesamt 18-23		
				bis 6	bis 8	bis 10	bis 12	bis 14	Spalten	bis 14	bis 16	Spalten	bis 21			bis 23	Spalten	bis 25	bis 30	bis 40	bis 50	bis 60	und älter	Spalten	
1	2	3	4	5	6	7	8	9	10	11	12	13	14	15	16	17	18	19	20	21	22	23	24		
3****	Diebst. ohne erschw. Umstände	W	17368	0	24	89	362	1550	2025	2681	1584	4265	1302	7592	620	511	1131	1139	1845	1974	1677	2010	9776		
3****	Diebst. ohne erschw. Umstände	G	48158	10	115	423	1250	3518	5316	5978	4421	10399	4131	19846	2064	1766	3830	3821	6035	5598	4253	4775	28312		
3000##	- Diebstahl	M	6686	0	15	38	108	350	511	732	772	1504	861	2876	400	337	737	595	913	770	461	334	3810		
3000##	- Diebstahl	W	1788	0	3	9	23	96	131	186	160	346	193	670	106	81	187	160	231	241	162	137	1118		
3000##	- Diebstahl	G	8474	0	18	47	131	446	642	918	932	1850	1054	3546	506	418	924	755	1144	1011	623	471	4928		
30001000	D - DIEBSTAHL	M	6300	0	15	38	107	345	505	705	741	1446	830	2781	377	313	690	554	832	701	424	318	3519		
30001000	D - DIEBSTAHL	W	1685	0	3	9	23	95	130	182	152	334	188	652	96	73	169	142	212	228	151	131	1033		
30001000	D - DIEBSTAHL	G	7985	0	18	47	130	440	635	887	893	1780	1018	3433	473	386	859	696	1044	929	575	449	4552		
30001009	D - TRICKDIEBSTAHL	M	102	0	0	0	0	3	3	6	11	17	11	31	8	6	14	14	24	12	5	2	71		
30001009	D - TRICKDIEBSTAHL	W	49	0	0	0	0	0	0	3	8	11	3	14	5	6	11	8	7	4	3	2	35		
30001009	D - TRICKDIEBSTAHL	G	151	0	0	0	0	3	3	9	19	28	14	45	13	12	25	22	31	16	8	4	106		
30001032	D - LADUNGSDIEBSTAHL	M	12	0	0	0	0	1	1	0	0	0	2	3	0	1	1	2	2	4	0	0	9		
30001032	D - LADUNGSDIEBSTAHL	W	5	0	0	0	0	0	0	0	0	0	1	1	0	0	0	0	2	1	0	1	4		
30001032	D - LADUNGSDIEBSTAHL	G	17	0	0	0	0	1	1	0	0	0	3	4	0	1	1	2	4	5	0	1	13		
30004000	D - UNBEFUGTER GEBRAUCH FM	M	116	0	0	0	0	1	3	4	25	24	49	17	70	8	5	13	7	15	7	1	3	46	
30004000	D - UNBEFUGTER GEBRAUCH FW	W	9	0	0	0	0	1	1	2	0	2	0	3	0	0	0	1	4	0	1	0	6		
30004000	D - UNBEFUGTER GEBRAUCH FG	G	125	0	0	0	1	4	5	27	24	51	17	73	8	5	13	8	19	7	2	3	52		
30005000	D - ENTZ. ELEKTRISCHER ENERM	M	188	0	0	0	0	0	0	0	1	1	5	6	7	14	21	22	45	50	33	11	182		
30005000	D - ENTZ. ELEKTRISCHER ENERW	W	45	0	0	0	0	0	0	0	0	0	1	1	5	2	7	10	7	9	8	3	44		
30005000	D - ENTZ. ELEKTRISCHER ENERG	G	233	0	0	0	0	0	0	0	1	1	6	7	12	16	28	32	52	59	41	14	226		
3**1**	Diebstahl .... von Kraftwagen	M	573	0	0	0	1	7	8	50	98	148	115	271	49	34	83	75	66	48	19	11	302		
3**1**	Diebstahl .... von Kraftwagen	W	56	0	0	0	0	0	0	3	8	11	11	22	7	3	10	6	4	10	1	3	34		
3**1**	Diebstahl .... von Kraftwagen	G	629	0	0	0	1	7	8	53	106	159	126	293	56	37	93	81	70	58	20	14	336		
3001**	- Diebstahl von Kraftwagen	M	572	0	0	0	1	7	8	50	98	148	115	271	49	34	83	75	65	48	19	11	301		
3001**	- Diebstahl von Kraftwagen	W	56	0	0	0	0	0	0	3	8	11	11	22	7	3	10	6	4	10	1	3	34		
3001**	- Diebstahl von Kraftwagen	G	628	0	0	0	1	7	8	53	106	159	126	293	56	37	93	81	69	58	20	14	335		
30011000	D - VON KRAFTWAGEN	M	183	0	0	0	0	6	6	12	27	39	43	88	16	9	25	25	23	12	7	3	95		
30011000	D - VON KRAFTWAGEN	W	8	0	0	0	0	0	0	0	0	0	2	2	0	0	0	2	1	2	0	1	6		
30011000	D - VON KRAFTWAGEN	G	191	0	0	0	0	6	6	12	27	39	45	90	16	9	25	27	24	14	7	4	101		
30014000	D - UNBEF. GEBR. KRAFTWAGE M	M	402	0	0	0	1	1	2	41	72	113	75	190	35	25	60	51	43	37	13	8	212		
30014000	D - UNBEF. GEBR. KRAFTWAGE W	W	48	0	0	0	0	0	0	3	8	11	9	20	7	3	10	4	3	8	1	2	28		
30014000	D - UNBEF. GEBR. KRAFTWAGE G	G	450	0	0	0	1	1	2	44	80	124	84	210	42	28	70	55	46	45	14	10	240		
3**2**	Diebstahl .... von Krad/Moped	M	369	0	0	1	2	19	22	108	116	224	56	302	17	12	29	8	18	7	4	1	67		
3**2**	Diebstahl .... von Krad/Moped	W	23	0	0	0	0	1	1	10	5	15	3	19	0	0	0	0	0	2	0	2	4		
3**2**	Diebstahl .... von Krad/Moped	G	392	0	0	1	2	20	23	118	121	239	59	321	17	12	29	8	18	9	4	3	71		
3002**	- Diebstahl von Krad/Moped	M	363	0	0	1	2	18	21	107	112	219	56	296	17	12	29	8	18	7	4	1	67		
3002**	- Diebstahl von Krad/Moped	W	22	0	0	0	0	1	1	10	5	15	2	18	0	0	0	0	0	2	0	2	4		
3002**	- Diebstahl von Krad/Moped	G	385	0	0	1	2	19	22	117	117	234	58	314	17	12	29	8	18	9	4	3	71		

Schlüsselzahl der Tat	Straftaten	SEXS	Tatverdächtige gesamt	Kinder							Jugendliche			Heranwachsende 18 bis 21 unter 10,13,14	gesamt Spalten 10,13,14	Erwachsene ab 21 Jahre									
				6 bis 8		8 bis 10		10 bis 12		gesamt Spalten 5 - 9	14 bis 16		gesamt Spalten 11 + 12			21 bis 23		gesamt Spalten 16,17	25 bis 30		40 bis 50		60 und älter	gesamt Spalten 18 - 23	
				6	8	10	12	14	16		18	21				23	25		30	40	50	60			
1	2	3	4	5	6	7	8	9	10	11	12	13	14	15	16	17	18	19	20	21	22	23	24		
30021000	D - VON MOFA/KRAD	M	267	0	0	1	2	17	20	80	83	163	44	227	10	8	18	4	8	7	2	1	40		
30021000	D - VON MOFA/KRAD	W	12	0	0	0	0	0	0	5	3	8	1	9	0	0	0	0	0	1	0	2	3		
30021000	D - VON MOFA/KRAD	G	279	0	0	1	2	17	20	85	86	171	45	236	10	8	18	4	8	8	2	3	43		
30024000	D - UNBEF. GEBR. MOFA/KRAD	M	99	0	0	0	0	1	1	28	30	58	12	71	7	4	11	5	10	0	2	0	28		
30024000	D - UNBEF. GEBR. MOFA/KRAD	W	10	0	0	0	0	1	1	5	2	7	1	9	0	0	0	0	0	1	0	0	1		
30024000	D - UNBEF. GEBR. MOFA/KRAD	G	109	0	0	0	0	2	2	33	32	65	13	80	7	4	11	5	10	1	2	0	29		
3**3**	Diebstahl .... von Fahrrad	M	1322	0	3	14	44	145	206	243	248	491	178	875	68	53	121	104	113	56	33	20	447		
3**3**	Diebstahl .... von Fahrrad	W	114	0	1	1	3	16	21	29	8	37	8	66	2	6	8	11	6	9	4	10	48		
3**3**	Diebstahl .... von Fahrrad	G	1436	0	4	15	47	161	227	272	256	528	186	941	70	59	129	115	119	65	37	30	495		
3003**	- Diebstahl von Fahrrad	M	1250	0	3	13	44	138	198	233	238	471	171	840	60	48	108	96	105	53	32	16	410		
3003**	- Diebstahl von Fahrrad	W	87	0	1	1	3	15	20	24	7	31	8	59	1	5	6	9	3	6	2	2	28		
3003**	- Diebstahl von Fahrrad	G	1337	0	4	14	47	153	218	257	245	502	179	899	61	53	114	105	108	59	34	18	438		
30031000	D - VON FAHRRAD	M	1166	0	3	12	44	128	187	213	221	434	155	776	55	44	99	91	100	53	31	16	390		
30031000	D - VON FAHRRAD	W	78	0	1	1	3	12	17	23	6	29	8	54	0	5	5	7	2	6	2	2	24		
30031000	D - VON FAHRRAD	G	1244	0	4	13	47	140	204	236	227	463	163	830	55	49	104	98	102	59	33	18	414		
30034000	D - UNBEF. GEBR. FAHRRAD	M	90	0	0	2	0	11	13	23	18	41	16	70	5	4	9	5	5	0	1	0	20		
30034000	D - UNBEF. GEBR. FAHRRAD	W	9	0	0	0	0	3	3	1	1	2	0	5	1	0	1	2	1	0	0	0	4		
30034000	D - UNBEF. GEBR. FAHRRAD	G	99	0	0	2	0	14	16	24	19	43	16	75	6	4	10	7	6	0	1	0	24		
3**4**	Diebstahl .... von Schusswaffe	M	11	0	0	0	0	0	0	3	1	4	1	5	3	0	3	0	1	1	1	0	6		
3**4**	Diebstahl .... von Schusswaffe	W	1	0	0	0	0	0	0	0	0	0	0	0	0	0	0	0	1	0	0	0	1		
3**4**	Diebstahl .... von Schusswaffe	G	12	0	0	0	0	0	0	3	1	4	1	5	3	0	3	0	2	1	1	0	7		
3004**	- Diebstahl von Schußwaffe	M	6	0	0	0	0	0	0	1	0	1	1	2	3	0	3	0	0	1	0	1	4		
3004**	- Diebstahl von Schußwaffe	W	1	0	0	0	0	0	0	0	0	0	0	0	0	0	0	1	0	0	0	0	1		
3004**	- Diebstahl von Schußwaffe	G	7	0	0	0	0	0	0	1	0	1	1	2	3	0	3	0	1	0	1	0	5		
30040000	D - VON SCHUSSWAFFE	M	6	0	0	0	0	0	0	1	0	1	1	2	3	0	3	0	0	0	1	0	4		
30040000	D - VON SCHUSSWAFFE	W	1	0	0	0	0	0	0	0	0	0	0	0	0	0	0	0	1	0	0	0	1		
30040000	D - VON SCHUSSWAFFE	G	7	0	0	0	0	0	0	1	0	1	1	2	3	0	3	0	1	0	1	0	5		
3**5**	Diebst. .... unbare Zahlungsm.	M	365	0	0	0	0	18	18	30	33	63	73	154	33	23	56	48	59	29	12	7	211		
3**5**	Diebst. .... unbare Zahlungsm.	W	159	0	0	0	0	4	4	9	17	26	36	66	12	8	20	17	24	20	8	4	93		
3**5**	Diebst. .... unbare Zahlungsm.	G	524	0	0	0	0	22	22	39	50	89	109	220	45	31	76	65	83	49	20	11	304		
3005**	- D.v.unbaren Zahlungsmitteln	M	158	0	0	0	0	14	14	15	16	31	28	73	14	13	27	13	23	13	5	4	85		
3005**	- D.v.unbaren Zahlungsmitteln	W	58	0	0	0	0	2	2	1	7	8	9	19	4	1	5	7	10	14	3	0	39		
3005**	- D.v.unbaren Zahlungsmitteln	G	216	0	0	0	0	16	16	16	23	39	37	92	18	14	32	20	33	27	8	4	124		
30050000	D - VON UNBAREN ZAHL.MITTEL	M	158	0	0	0	0	14	14	15	16	31	28	73	14	13	27	13	23	13	5	4	85		
30050000	D - VON UNBAREN ZAHL.MITTEL	W	58	0	0	0	0	2	2	1	7	8	9	19	4	1	5	7	10	14	3	0	39		
30050000	D - VON UNBAREN ZAHL.MITTEL	G	216	0	0	0	0	16	16	16	23	39	37	92	18	14	32	20	33	27	8	4	124		
3**7**	Diebstahl .... v/a. Automaten	M	35	0	0	1	0	3	4	0	2	2	4	10	4	2	6	4	5	4	5	1	25		
3**7**	Diebstahl .... v/a. Automaten	W	6	0	0	0	0	0	0	0	1	1	0	1	1	1	2	1	1	0	1	0	5		

Schlüsselzahl der Tat	Straftaten	SEXS	Tatverdaech-tige gesamt	Kinder							Jugendliche			Heranwachsende 18 bis unter 21	gesamt Spalten 10,13,14	Erwachsene ab 21 Jahre									
				bis unter					gesamt Spalten 5-9	bis unter		gesamt Spalten 11+12	bis unter			gesamt Spalten 16,17	bis unter		bis unter		60 und älter	gesamt Spalten 18-23			
				6	8	10	12	14		14	16		21				23	25	30	40			50		
1	2	3	4	5	6	7	8	9	10	11	12	13	14	15	16	17	18	19	20	21	22	23	24		
3**7**	Diebstahl .... v/a. Automaten	G	41	0	0	1	0	3	4	0	3	3	4	11	5	3	8	5	6	4	6	1	30		
3007**	- Diebstahl von/aus Automaten	M	22	0	0	1	0	1	2	0	2	2	4	8	4	1	5	2	3	2	1	1	14		
3007**	- Diebstahl von/aus Automaten	W	2	0	0	0	0	0	0	0	0	0	0	0	1	0	1	1	0	0	0	0	2		
3007**	- Diebstahl von/aus Automaten	G	24	0	0	1	0	1	2	0	2	2	4	8	5	1	6	3	3	2	1	1	16		
30070000	D - VON/AUS AUTOMAT	M	22	0	0	1	0	1	2	0	2	2	4	8	4	1	5	2	3	2	1	1	14		
30070000	D - VON/AUS AUTOMAT	W	2	0	0	0	0	0	0	0	0	0	0	0	1	0	1	1	0	0	0	0	2		
30070000	D - VON/AUS AUTOMAT	G	24	0	0	1	0	1	2	0	2	2	4	8	5	1	6	3	3	2	1	1	16		
3**8**	Diebstahl ... von Antiquitäten	M	12	0	0	0	0	0	0	1	1	2	3	5	1	0	1	0	1	3	1	1	7		
3**8**	Diebstahl ... von Antiquitäten	W	5	0	0	0	0	0	0	0	0	0	0	0	0	0	0	0	1	3	0	1	5		
3**8**	Diebstahl ... von Antiquitäten	G	17	0	0	0	0	0	0	1	1	2	3	5	1	0	1	0	2	6	1	2	12		
3008**	- Diebstahl von Antiquitäten	M	10	0	0	0	0	0	0	1	1	2	3	5	1	0	1	0	1	2	1	0	5		
3008**	- Diebstahl von Antiquitäten	W	4	0	0	0	0	0	0	0	0	0	0	0	0	0	0	0	1	2	0	1	4		
3008**	- Diebstahl von Antiquitäten	G	14	0	0	0	0	0	0	1	1	2	3	5	1	0	1	0	2	4	1	1	9		
30080000	D - VON ANTIQU./KUNSTW./SAK	M	10	0	0	0	0	0	0	1	1	2	3	5	1	0	1	0	1	2	1	0	5		
30080000	D - VON ANTIQU./KUNSTW./SAK	W	4	0	0	0	0	0	0	0	0	0	0	0	0	0	0	0	1	2	0	1	4		
30080000	D - VON ANTIQU./KUNSTW./SAK	G	14	0	0	0	0	0	0	1	1	2	3	5	1	0	1	0	2	4	1	1	9		
305***	Diebstahl in/aus Bank ....	M	38	0	0	1	0	0	1	0	4	4	2	7	0	2	2	5	12	5	5	2	31		
305***	Diebstahl in/aus Bank ....	W	29	0	0	0	0	0	0	0	0	0	0	0	3	2	5	2	8	10	1	3	29		
305***	Diebstahl in/aus Bank ....	G	67	0	0	1	0	0	1	0	4	4	2	7	3	4	7	7	20	15	6	5	60		
3050##	- D. in/aus Geldinst./Postst.	M	36	0	0	1	0	0	1	0	4	4	1	6	0	2	2	4	12	5	5	2	30		
3050##	- D. in/aus Geldinst./Postst.	W	27	0	0	0	0	0	0	0	0	0	0	0	3	2	5	2	6	10	1	3	27		
3050##	- D. in/aus Geldinst./Postst.	G	63	0	0	1	0	0	1	0	4	4	1	6	3	4	7	6	18	15	6	5	57		
30500000	D - IN/AUS BANK U.A.	M	36	0	0	1	0	0	1	0	4	4	1	6	0	2	2	4	12	5	5	2	30		
30500000	D - IN/AUS BANK U.A.	W	27	0	0	0	0	0	0	0	0	0	0	0	3	2	5	2	6	10	1	3	27		
30500000	D - IN/AUS BANK U.A.	G	63	0	0	1	0	0	1	0	4	4	1	6	3	4	7	6	18	15	6	5	57		
3055**	- ... von unb. Zahlungsmitt.	M	2	0	0	0	0	0	0	0	0	0	1	1	0	0	0	1	0	0	0	0	1		
3055**	- ... von unb. Zahlungsmitt.	W	2	0	0	0	0	0	0	0	0	0	0	0	0	0	0	0	2	0	0	0	2		
3055**	- ... von unb. Zahlungsmitt.	G	4	0	0	0	0	0	0	0	0	0	1	1	0	0	0	1	2	0	0	0	3		
30550000	... - VON UNBAREN ZAHL.MITTEIM	M	2	0	0	0	0	0	0	0	0	0	1	1	0	0	0	1	0	0	0	0	1		
30550000	... - VON UNBAREN ZAHL.MITTEIW	W	2	0	0	0	0	0	0	0	0	0	0	0	0	0	0	2	0	0	0	0	2		
30550000	... - VON UNBAREN ZAHL.MITTEIG	G	4	0	0	0	0	0	0	0	0	0	1	1	0	0	0	1	2	0	0	0	3		
310***	D. i/a. Diensträume pp ....	M	792	0	1	2	10	35	48	83	67	150	89	287	43	34	77	131	126	101	54	16	505		
310***	D. i/a. Diensträume pp ....	W	243	0	0	0	2	9	11	20	30	50	36	97	16	15	31	28	34	27	19	7	146		
310***	D. i/a. Diensträume pp ....	G	1035	0	1	2	12	44	59	103	97	200	125	384	59	49	108	159	160	128	73	23	651		
3100##	- D.in/aus Dienst/Büroräum pp	M	772	0	1	2	10	35	48	82	66	148	87	283	41	33	74	128	119	99	53	16	489		
3100##	- D.in/aus Dienst/Büroräum pp	W	226	0	0	0	2	8	10	19	28	47	34	91	15	15	30	27	27	26	19	6	135		
3100##	- D.in/aus Dienst/Büroräum pp	G	998	0	1	2	12	43	58	101	94	195	121	374	56	48	104	155	146	125	72	22	624		
31000000	D - I/A DIENST-BÜRO-/FABR.R	M	772	0	1	2	10	35	48	82	66	148	87	283	41	33	74	128	119	99	53	16	489		

Schlüsselzahl der Tat	Straftaten	SEXS	Tatverdächtige gesamt	Kinder							Jugendliche			Heranwachsende 18 bis unter 21	gesamt Spalten 10,13,14	Erwachsene ab 21 Jahre									
				6 bis 8		8 bis 10		10 bis 12		gesamt Spalten 5 - 9	14 bis 16		gesamt Spalten 11 + 12			21 bis 23		gesamt Spalten 16,17	25 bis 30		40 bis 50		60 und älter	gesamt Spalten 18 - 23	
				6	8	10	12	14	16		18	21				23	25		30	40	50	60			
1	2	3	4	5	6	7	8	9	10	11	12	13	14	15	16	17	18	19	20	21	22	23	24		
31000000	D - I/A DIENST-/BÜRO-/FABR.R	W	226	0	0	0	2	8	10	19	28	47	34	91	15	15	30	27	27	26	19	6	135		
31000000	D - I/A DIENST-/BÜRO-/FABR.R	G	998	0	1	2	12	43	58	101	94	195	121	374	56	48	104	155	146	125	72	22	624		
3101**	- ... von Kraftwagen	M	1	0	0	0	0	0	0	0	0	0	0	0	0	0	0	0	1	0	0	0	1		
3101**	- ... von Kraftwagen	G	1	0	0	0	0	0	0	0	0	0	0	0	0	0	0	0	1	0	0	0	1		
31010000	... - VON KRAFTWAGEN	M	1	0	0	0	0	0	0	0	0	0	0	0	0	0	0	0	1	0	0	0	1		
31010000	... - VON KRAFTWAGEN	G	1	0	0	0	0	0	0	0	0	0	0	0	0	0	0	0	1	0	0	0	1		
3103**	- ... von Fahrrad	M	3	0	0	0	0	0	0	0	0	0	0	0	0	0	0	1	2	0	0	0	3		
3103**	- ... von Fahrrad	G	3	0	0	0	0	0	0	0	0	0	0	0	0	0	0	1	2	0	0	0	3		
31030000	... - VON FAHRRAD	M	3	0	0	0	0	0	0	0	0	0	0	0	0	0	0	1	2	0	0	0	3		
31030000	... - VON FAHRRAD	G	3	0	0	0	0	0	0	0	0	0	0	0	0	0	0	1	2	0	0	0	3		
3104**	- ... von Schußwaffen	M	1	0	0	0	0	0	0	0	0	0	0	0	0	0	0	0	0	1	0	0	1		
3104**	- ... von Schußwaffen	G	1	0	0	0	0	0	0	0	0	0	0	0	0	0	0	0	0	1	0	0	1		
31040000	... - VON SCHUSSWAFFE	M	1	0	0	0	0	0	0	0	0	0	0	0	0	0	0	0	0	1	0	0	1		
31040000	... - VON SCHUSSWAFFE	G	1	0	0	0	0	0	0	0	0	0	0	0	0	0	0	0	0	1	0	0	1		
3105**	- ... von unb. Zahlungsmitt.	M	20	0	0	0	0	1	1	1	1	2	3	6	2	1	3	4	5	1	1	0	14		
3105**	- ... von unb. Zahlungsmitt.	W	19	0	0	0	0	1	1	1	2	3	2	6	2	1	3	1	7	1	0	1	13		
3105**	- ... von unb. Zahlungsmitt.	G	39	0	0	0	0	2	2	2	3	5	5	12	4	2	6	5	12	2	1	1	27		
31050000	... - VON UNBAREN ZAHL.MITTEIM	M	20	0	0	0	0	1	1	1	1	2	3	6	2	1	3	4	5	1	1	0	14		
31050000	... - VON UNBAREN ZAHL.MITTEIW	W	19	0	0	0	0	1	1	1	2	3	2	6	2	1	3	1	7	1	0	1	13		
31050000	... - VON UNBAREN ZAHL.MITTEIG	G	39	0	0	0	0	2	2	2	3	5	5	12	4	2	6	5	12	2	1	1	27		
315***	D. i/a Gaststätte/Hotel pp ...	M	608	0	0	0	1	3	4	10	48	58	123	185	70	44	114	93	114	68	22	12	423		
315***	D. i/a Gaststätte/Hotel pp ...	W	175	0	0	0	0	3	3	8	12	20	40	63	13	12	25	22	20	22	15	8	112		
315***	D. i/a Gaststätte/Hotel pp ...	G	783	0	0	0	1	6	7	18	60	78	163	248	83	56	139	115	134	90	37	20	535		
3150##	- D.in/aus Gaststätt/Hotel pp	M	557	0	0	0	1	1	2	10	44	54	113	169	68	43	111	85	101	64	15	12	388		
3150##	- D.in/aus Gaststätt/Hotel pp	W	155	0	0	0	0	3	3	6	11	17	33	53	11	10	21	20	18	22	14	7	102		
3150##	- D.in/aus Gaststätt/Hotel pp	G	712	0	0	0	1	4	5	16	55	71	146	222	79	53	132	105	119	86	29	19	490		
31500000	D - IN/AUS GASTST./HOTEL U.A	M	557	0	0	0	1	1	2	10	44	54	113	169	68	43	111	85	101	64	15	12	388		
31500000	D - IN/AUS GASTST./HOTEL U.A	W	155	0	0	0	0	3	3	6	11	17	33	53	11	10	21	20	18	22	14	7	102		
31500000	D - IN/AUS GASTST./HOTEL U.A	G	712	0	0	0	1	4	5	16	55	71	146	222	79	53	132	105	119	86	29	19	490		
3155**	- ... von unb. Zahlungsm.	M	44	0	0	0	0	0	0	0	4	4	11	15	2	1	3	8	12	3	3	0	29		
3155**	- ... von unb. Zahlungsm.	W	17	0	0	0	0	0	0	2	0	2	8	10	2	1	3	2	1	0	0	1	7		
3155**	- ... von unb. Zahlungsm.	G	61	0	0	0	0	0	0	2	4	6	19	25	4	2	6	10	13	3	3	1	36		
31550000	... - VON UNBAREN ZAHL.MITTEIM	M	44	0	0	0	0	0	0	0	4	4	11	15	2	1	3	8	12	3	3	0	29		
31550000	... - VON UNBAREN ZAHL.MITTEIW	W	17	0	0	0	0	0	0	2	0	2	8	10	2	1	3	2	1	0	0	1	7		
31550000	... - VON UNBAREN ZAHL.MITTEIG	G	61	0	0	0	0	0	0	2	4	6	19	25	4	2	6	10	13	3	3	1	36		
3157**	- ... von/aus Automaten	M	13	0	0	0	0	2	2	0	0	0	0	2	0	1	1	2	2	2	4	0	11		
3157**	- ... von/aus Automaten	W	4	0	0	0	0	0	0	0	1	1	0	1	0	1	1	0	1	0	1	0	3		
3157**	- ... von/aus Automaten	G	17	0	0	0	0	2	2	0	1	1	0	3	0	2	2	3	2	5	0	0	14		

Schlüsselzahl der Tat	Straftaten	SEXS	Tatverdächtige gesamt	Kinder						Jugendliche			Heranwachsende 18 bis 21	gesamt Spalten 10,13,14	Erwachsene ab 21 Jahre											
				6 bis 8		8 bis 10		10 bis 12		gesamt Spalten 5-9	14 bis 16				gesamt Spalten 11+12	21 bis 23		23 bis 25		gesamt Spalten 16,17	25 bis 30		30 bis 40		60 und älter	gesamt Spalten 18-23
				6	8	10	12	14	5-9	16	18	11+12			21	23	23	25	16,17	30	40	50	60	60	älter	18-23
1	2	3	4	5	6	7	8	9	10	11	12	13	14	15	16	17	18	19	20	21	22	23	24			
31570000	... - VON/AUS AUTOMAT	M	13	0	0	0	0	2	2	0	0	0	0	2	0	1	1	2	2	2	4	0	11			
31570000	... - VON/AUS AUTOMAT	W	4	0	0	0	0	0	0	0	1	1	0	1	0	1	1	0	1	0	1	0	3			
31570000	... - VON/AUS AUTOMAT	G	17	0	0	0	0	2	2	0	1	1	0	3	0	2	2	2	3	2	5	0	14			
325***	D. i/a. Verkaufsräumen pp ....	M	19671	9	71	274	745	1513	2612	2213	1496	3709	1197	7518	650	649	1299	1573	2728	2384	1861	2308	12153			
325***	D. i/a. Verkaufsräumen pp ....	W	14489	0	20	76	331	1444	1871	2460	1339	3799	951	6621	433	386	819	869	1442	1521	1408	1809	7868			
325***	D. i/a. Verkaufsräumen pp ....	G	34160	9	91	350	1076	2957	4483	4673	2835	7508	2148	14139	1083	1035	2118	2442	4170	3905	3269	4117	20021			
3250##	- D. in/aus Verkaufsräume pp	M	437	0	2	2	6	19	29	50	42	92	36	157	20	16	36	53	77	53	36	25	280			
3250##	- D. in/aus Verkaufsräume pp	W	258	0	0	1	2	12	15	33	24	57	32	104	19	10	29	22	34	27	31	11	154			
3250##	- D. in/aus Verkaufsräume pp	G	695	0	2	3	8	31	44	83	66	149	68	261	39	26	65	75	111	80	67	36	434			
32500000	D - I/A VERK.R./WARENH. U.A.	M	437	0	2	2	6	19	29	50	42	92	36	157	20	16	36	53	77	53	36	25	280			
32500000	D - I/A VERK.R./WARENH. U.A.	W	258	0	0	1	2	12	15	33	24	57	32	104	19	10	29	22	34	27	31	11	154			
32500000	D - I/A VERK.R./WARENH. U.A.	G	695	0	2	3	8	31	44	83	66	149	68	261	39	26	65	75	111	80	67	36	434			
3253**	- ... von Fahrrad	M	2	0	0	0	0	0	0	0	0	0	0	0	1	0	1	0	1	0	0	0	2			
3253**	- ... von Fahrrad	W	1	0	0	0	0	0	0	0	0	0	0	0	0	0	0	0	0	0	0	1	1			
3253**	- ... von Fahrrad	G	3	0	0	0	0	0	0	0	0	0	0	0	1	0	1	0	1	0	1	0	3			
32530000	... - VON FAHRRAD	M	2	0	0	0	0	0	0	0	0	0	0	0	1	0	1	0	1	0	0	0	2			
32530000	... - VON FAHRRAD	W	1	0	0	0	0	0	0	0	0	0	0	0	0	0	0	0	0	0	0	1	1			
32530000	... - VON FAHRRAD	G	3	0	0	0	0	0	0	0	0	0	0	0	1	0	1	0	1	0	1	0	3			
3255**	- ... von unb. Zahlungsm.	M	16	0	0	0	0	0	0	1	1	2	1	3	1	1	2	2	3	3	2	1	13			
3255**	- ... von unb. Zahlungsm.	W	13	0	0	0	0	0	0	0	0	0	1	1	1	2	3	3	2	1	2	1	12			
3255**	- ... von unb. Zahlungsm.	G	29	0	0	0	0	0	0	1	1	2	2	4	2	3	5	5	5	4	4	2	25			
32550000	... - VON UNBAREN ZAHL.MITTEIM	M	16	0	0	0	0	0	0	1	1	2	1	3	1	1	2	2	3	3	2	1	13			
32550000	... - VON UNBAREN ZAHL.MITTEIM	W	13	0	0	0	0	0	0	0	0	0	1	1	1	2	3	3	2	1	2	1	12			
32550000	... - VON UNBAREN ZAHL.MITTEIM	G	29	0	0	0	0	0	0	1	1	2	2	4	2	3	5	5	5	4	4	2	25			
326***	Ladendiebstahl ....	M	19341	9	69	273	740	1501	2592	2171	1467	3638	1169	7399	632	638	1270	1540	2672	2337	1835	2288	11942			
326***	Ladendiebstahl ....	W	14266	0	20	75	329	1436	1860	2434	1318	3752	924	6536	414	375	789	854	1416	1497	1377	1797	7730			
326***	Ladendiebstahl ....	G	33607	9	89	348	1069	2937	4452	4605	2785	7390	2093	13935	1046	1013	2059	2394	4088	3834	3212	4085	19672			
3260##	- Ladendiebstahl	M	19322	9	69	272	740	1500	2590	2165	1466	3631	1169	7390	631	636	1267	1539	2671	2335	1835	2285	11932			
3260##	- Ladendiebstahl	W	14250	0	20	75	329	1435	1859	2430	1317	3747	924	6530	413	375	788	854	1414	1496	1376	1792	7720			
3260##	- Ladendiebstahl	G	33572	9	89	347	1069	2935	4449	4595	2783	7378	2093	13920	1044	1011	2055	2393	4085	3831	3211	4077	19652			
32600000	... - LADENDIEBSTAHL	M	19322	9	69	272	740	1500	2590	2165	1466	3631	1169	7390	631	636	1267	1539	2671	2335	1835	2285	11932			
32600000	... - LADENDIEBSTAHL	W	14250	0	20	75	329	1435	1859	2430	1317	3747	924	6530	413	375	788	854	1414	1496	1376	1792	7720			
32600000	... - LADENDIEBSTAHL	G	33572	9	89	347	1069	2935	4449	4595	2783	7378	2093	13920	1044	1011	2055	2393	4085	3831	3211	4077	19652			
3263**	- ... von Fahrrad	M	30	0	0	1	0	2	3	8	1	9	1	13	1	4	5	1	5	2	1	3	17			
3263**	- ... von Fahrrad	W	23	0	0	0	0	1	1	5	1	6	0	7	1	1	2	2	3	2	1	6	16			
3263**	- ... von Fahrrad	G	53	0	0	1	0	3	4	13	2	15	1	20	2	5	7	3	8	4	2	9	33			
32630000	- ... von Fahrrad	M	30	0	0	1	0	2	3	8	1	9	1	13	1	4	5	1	5	2	1	3	17			
32630000	- ... von Fahrrad	W	23	0	0	0	0	1	1	5	1	6	0	7	1	1	2	2	3	2	1	6	16			

Schlüsselzahl der Tat	Straftaten	SEXS	Tatverdächtige gesamt	Kinder							Jugendliche			Heranwachsende 18 bis unter 21	gesamt Spalten 10,13,14	Erwachsene ab 21 Jahre									
				bis unter					gesamt Spalten 5 - 9	bis unter		gesamt Spalten 11 + 12	bis unter			gesamt Spalten 16,17	bis unter		bis unter		gesamt Spalten 18 - 23				
				6	8	10	12	14		16	18		21				23	25	30	40		50	60	60 und älter	
1	2	3	4	5	6	7	8	9	10	11	12	13	14	15	16	17	18	19	20	21	22	23	24		
32630000	- ... von Fahrrad	G	53	0	0	1	0	3	4	13	2	15	1	20	2	5	7	3	8	4	2	9	33		
335***	Diebstahl i/a Wohnungen ....	M	1496	0	0	5	9	41	55	118	164	282	264	601	102	97	199	167	226	173	75	55	895		
335***	Diebstahl i/a Wohnungen ....	W	727	0	0	3	8	16	27	54	73	127	92	246	42	34	76	71	112	117	66	39	481		
335***	Diebstahl i/a Wohnungen ....	G	2223	0	0	8	17	57	82	172	237	409	356	847	144	131	275	238	338	290	141	94	1376		
3350##	- D. in/aus Wohnungen	M	1411	0	0	5	9	39	53	109	158	267	243	563	92	94	186	154	215	168	74	51	848		
3350##	- D. in/aus Wohnungen	W	692	0	0	3	8	15	26	50	67	117	82	225	41	33	74	67	111	112	65	38	467		
3350##	- D. in/aus Wohnungen	G	2103	0	0	8	17	54	79	159	225	384	325	788	133	127	260	221	326	280	139	89	1315		
33500000	D - IN/AUS WOHNUNGEN	M	1411	0	0	5	9	39	53	109	158	267	243	563	92	94	186	154	215	168	74	51	848		
33500000	D - IN/AUS WOHNUNGEN	W	692	0	0	3	8	15	26	50	67	117	82	225	41	33	74	67	111	112	65	38	467		
33500000	D - IN/AUS WOHNUNGEN	G	2103	0	0	8	17	54	79	159	225	384	325	788	133	127	260	221	326	280	139	89	1315		
3354**	- ... von Schußwaffen	M	4	0	0	0	0	0	0	2	1	3	0	3	0	0	0	0	1	0	0	0	1		
3354**	- ... von Schußwaffen	G	4	0	0	0	0	0	0	2	1	3	0	3	0	0	0	0	1	0	0	0	1		
33540000	... - VON SCHUSSWAFFE	M	4	0	0	0	0	0	0	2	1	3	0	3	0	0	0	0	1	0	0	0	1		
33540000	... - VON SCHUSSWAFFE	G	4	0	0	0	0	0	0	2	1	3	0	3	0	0	0	0	1	0	0	0	1		
3355**	- ... von unb. Zahlungsm.	M	87	0	0	0	0	2	2	7	7	14	23	39	10	3	13	14	13	4	1	3	48		
3355**	- ... von unb. Zahlungsm.	W	39	0	0	0	0	1	1	4	7	11	11	23	1	3	4	4	1	4	2	1	16		
3355**	- ... von unb. Zahlungsm.	G	126	0	0	0	0	3	3	11	14	25	34	62	11	6	17	18	14	8	3	4	64		
33550000	... - VON UNBAREN ZAHL.MITTEI	M	87	0	0	0	0	2	2	7	7	14	23	39	10	3	13	14	13	4	1	3	48		
33550000	... - VON UNBAREN ZAHL.MITTEI	W	39	0	0	0	0	1	1	4	7	11	11	23	1	3	4	4	1	4	2	1	16		
33550000	... - VON UNBAREN ZAHL.MITTEI	G	126	0	0	0	0	3	3	11	14	25	34	62	11	6	17	18	14	8	3	4	64		
3358**	- ... v. Antiquit./Kunst/sak	M	2	0	0	0	0	0	0	0	0	0	0	0	0	0	0	0	0	1	0	1	2		
3358**	- ... v. Antiquit./Kunst/sak	W	1	0	0	0	0	0	0	0	0	0	0	0	0	0	0	0	0	1	0	0	1		
3358**	- ... v. Antiquit./Kunst/sak	G	3	0	0	0	0	0	0	0	0	0	0	0	0	0	0	0	0	2	0	1	3		
33580000	... - VON ANTIQU./KUNSTW./SAK	M	2	0	0	0	0	0	0	0	0	0	0	0	0	0	0	0	0	1	0	1	2		
33580000	... - VON ANTIQU./KUNSTW./SAK	W	1	0	0	0	0	0	0	0	0	0	0	0	0	0	0	0	0	1	0	0	1		
33580000	... - VON ANTIQU./KUNSTW./SAK	G	3	0	0	0	0	0	0	0	0	0	0	0	0	0	0	0	0	2	0	1	3		
340***	D. i/a Bodenraum/Keller pp ...	M	202	0	1	1	3	15	20	20	26	46	22	88	16	6	22	18	23	24	18	9	114		
340***	D. i/a Bodenraum/Keller pp ...	W	50	0	0	0	0	2	2	1	0	1	2	5	3	3	6	2	7	18	8	4	45		
340***	D. i/a Bodenraum/Keller pp ...	G	252	0	1	1	3	17	22	21	26	47	24	93	19	9	28	20	30	42	26	13	159		
3400##	- D. in/aus Bodenr./Keller pp	M	160	0	1	1	3	9	14	18	17	35	15	64	9	5	14	12	21	23	18	8	96		
3400##	- D. in/aus Bodenr./Keller pp	W	47	0	0	0	0	2	2	1	0	1	2	5	3	3	6	2	7	17	8	2	42		
3400##	- D. in/aus Bodenr./Keller pp	G	207	0	1	1	3	11	16	19	17	36	17	69	12	8	20	14	28	40	26	10	138		
34000000	D - I/A BODEN/KELLER/WASCHK	M	160	0	1	1	3	9	14	18	17	35	15	64	9	5	14	12	21	23	18	8	96		
34000000	D - I/A BODEN/KELLER/WASCHK	W	47	0	0	0	0	2	2	1	0	1	2	5	3	3	6	2	7	17	8	2	42		
34000000	D - I/A BODEN/KELLER/WASCHK	G	207	0	1	1	3	11	16	19	17	36	17	69	12	8	20	14	28	40	26	10	138		
3403**	- ... von Fahrrad	M	42	0	0	0	0	6	6	2	9	11	7	24	7	1	8	6	2	1	0	1	18		
3403**	- ... von Fahrrad	W	3	0	0	0	0	0	0	0	0	0	0	0	0	0	0	0	0	1	0	2	3		
3403**	- ... von Fahrrad	G	45	0	0	0	0	6	6	2	9	11	7	24	7	1	8	6	2	2	0	3	21		

Schlüsselzahl der Tat	Straftaten	SEXS	Tatverdächtige gesamt	Kinder							Jugendliche			Heranwachsende 18 bis 21	gesamt Spalten 10,13,14	Erwachsene ab 21 Jahre									
				bis unter					gesamt Spalten 5 - 9	bis unter		gesamt Spalten 11 + 12	bis unter			gesamt Spalten 16,17	bis unter		gesamt Spalten 25, 30	bis unter		gesamt Spalten 60 und älter	gesamt Spalten 18 - 23		
				6	8	10	12	14		14	16		21				23	25		30	40			50	
1	2	3	4	5	6	7	8	9	10	11	12	13	14	15	16	17	18	19	20	21	22	23	24		
34030000	... - VON FAHRRAD	M	42	0	0	0	0	6	6	2	9	11	7	24	7	1	8	6	2	1	0	1	18		
34030000	... - VON FAHRRAD	W	3	0	0	0	0	0	0	0	0	0	0	0	0	0	0	0	0	1	0	2	3		
34030000	... - VON FAHRRAD	G	45	0	0	0	0	6	6	2	9	11	7	24	7	1	8	6	2	2	0	3	21		
345***	D./a Rohbauten/Baust. pp ....	M	204	0	0	0	0	3	3	10	7	17	21	41	22	14	36	30	44	25	20	8	163		
345***	D./a Rohbauten/Baust. pp ....	W	10	0	0	0	0	0	0	0	0	0	4	4	0	0	0	3	1	1	1	0	6		
345***	D./a Rohbauten/Baust. pp ....	G	214	0	0	0	0	3	3	10	7	17	25	45	22	14	36	33	45	26	21	8	169		
3450##	- D.in/aus Rohbauten/Baust.pp	M	204	0	0	0	0	3	3	10	7	17	21	41	22	14	36	30	44	25	20	8	163		
3450##	- D.in/aus Rohbauten/Baust.pp	W	10	0	0	0	0	0	0	0	0	0	4	4	0	0	0	3	1	1	1	0	6		
3450##	- D.in/aus Rohbauten/Baust.pp	G	214	0	0	0	0	3	3	10	7	17	25	45	22	14	36	33	45	26	21	8	169		
34500000	D - I/A UNBEZ.ROHB/BAUST	M	204	0	0	0	0	3	3	10	7	17	21	41	22	14	36	30	44	25	20	8	163		
34500000	D - I/A UNBEZ.ROHB/BAUST	W	10	0	0	0	0	0	0	0	0	0	4	4	0	0	0	3	1	1	1	0	6		
34500000	D - I/A UNBEZ.ROHB/BAUST	G	214	0	0	0	0	3	3	10	7	17	25	45	22	14	36	33	45	26	21	8	169		
350***	Diebstahl in/aus Kfz ....	M	604	0	1	2	7	17	27	58	79	137	114	278	51	28	79	90	77	50	24	6	326		
350***	Diebstahl in/aus Kfz ....	W	63	0	0	0	4	2	6	2	3	5	8	19	8	5	13	10	11	8	1	1	44		
350***	Diebstahl in/aus Kfz ....	G	667	0	1	2	11	19	33	60	82	142	122	297	59	33	92	100	88	58	25	7	370		
3500##	- D. in/aus Kfz	M	575	0	1	2	7	15	25	55	72	127	109	261	49	27	76	87	74	47	24	6	314		
3500##	- D. in/aus Kfz	W	59	0	0	0	4	2	6	2	3	5	6	17	8	5	13	10	10	7	1	1	42		
3500##	- D. in/aus Kfz	G	634	0	1	2	11	17	31	57	75	132	115	278	57	32	89	97	84	54	25	7	356		
35000000	D - IN/AUS KFZ	M	575	0	1	2	7	15	25	55	72	127	109	261	49	27	76	87	74	47	24	6	314		
35000000	D - IN/AUS KFZ	W	59	0	0	0	4	2	6	2	3	5	6	17	8	5	13	10	10	7	1	1	42		
35000000	D - IN/AUS KFZ	G	634	0	1	2	11	17	31	57	75	132	115	278	57	32	89	97	84	54	25	7	356		
3502**	- ... von Krad/Moped	M	8	0	0	0	0	1	1	1	5	6	1	8	0	0	0	0	0	0	0	0	0		
3502**	- ... von Krad/Moped	W	1	0	0	0	0	0	0	0	0	0	1	1	0	0	0	0	0	0	0	0	0		
3502**	- ... von Krad/Moped	G	9	0	0	0	0	1	1	1	5	6	2	9	0	0	0	0	0	0	0	0	0		
35020000	... - VON MOFA/KRAD	M	8	0	0	0	0	1	1	1	5	6	1	8	0	0	0	0	0	0	0	0	0		
35020000	... - VON MOFA/KRAD	W	1	0	0	0	0	0	0	0	0	0	1	1	0	0	0	0	0	0	0	0	0		
35020000	... - VON MOFA/KRAD	G	9	0	0	0	0	1	1	1	5	6	2	9	0	0	0	0	0	0	0	0	0		
3503**	- ... von Fahrrad	M	1	0	0	0	0	0	0	0	0	0	0	0	1	0	1	0	0	0	0	0	1		
3503**	- ... von Fahrrad	G	1	0	0	0	0	0	0	0	0	0	0	0	1	0	1	0	0	0	0	0	1		
35030000	... - VON FAHRRAD	M	1	0	0	0	0	0	0	0	0	0	0	0	1	0	1	0	0	0	0	0	1		
35030000	... - VON FAHRRAD	G	1	0	0	0	0	0	0	0	0	0	0	0	1	0	1	0	0	0	0	0	1		
3505**	- ... von unb. Zahlungsm.	M	30	0	0	0	0	1	1	3	4	7	7	15	1	1	2	5	5	3	0	0	15		
3505**	- ... von unb. Zahlungsm.	W	3	0	0	0	0	0	0	0	0	0	1	1	0	0	0	0	1	1	0	0	2		
3505**	- ... von unb. Zahlungsm.	G	33	0	0	0	0	1	1	3	4	7	8	16	1	1	2	5	6	4	0	0	17		
35050000	... - VON UNBAREN ZAHL.MITTEI	M	30	0	0	0	0	1	1	3	4	7	7	15	1	1	2	5	5	3	0	0	15		
35050000	... - VON UNBAREN ZAHL.MITTEI	W	3	0	0	0	0	0	0	0	0	0	1	1	0	0	0	0	1	1	0	0	2		
35050000	... - VON UNBAREN ZAHL.MITTEI	G	33	0	0	0	0	1	1	3	4	7	8	16	1	1	2	5	6	4	0	0	17		
3550**	Diebstahl an Kfz	M	540	1	1	1	0	15	18	57	74	131	108	257	53	32	85	57	56	40	32	13	283		



Schlüsselzahl der Tat	Straftaten	SEXS	Tatverdächtige gesamt	Kinder							Jugendliche			Heranwachsende 18 bis unter 21	gesamt Spalten 10,13,14	Erwachsene ab 21 Jahre									
				6 bis unter 12					gesamt Spalten 5 - 9	14 bis unter 16		gesamt Spalten 11 + 12	gesamt Spalten 21 bis unter 23			gesamt Spalten 23, 25	25 bis unter 30		40 bis unter 50		60 und älter	gesamt Spalten 18 - 23			
				6	8	10	12	14		14	16						18	25	30	40			50		
1	2	3	4	5	6	7	8	9	10	11	12	13	14	15	16	17	18	19	20	21	22	23	24		
3550**	Diebstahl an Kfz	W	19	0	0	0	0	0	0	6	3	9	2	11	0	1	1	1	4	1	1	0	8		
3550**	Diebstahl an Kfz	G	559	1	1	1	0	15	18	63	77	140	110	268	53	33	86	58	60	41	33	13	291		
35500000	D - AN KFZ	M	540	1	1	1	0	15	18	57	74	131	108	257	53	32	85	57	56	40	32	13	283		
35500000	D - AN KFZ	W	19	0	0	0	0	0	0	6	3	9	2	11	0	1	1	4	1	1	0	8			
35500000	D - AN KFZ	G	559	1	1	1	0	15	18	63	77	140	110	268	53	33	86	58	60	41	33	13	291		
37####	Diebstahl von BTM insgesamt	M	41	0	0	0	0	0	0	1	1	2	4	6	1	2	3	15	13	3	1	0	35		
37####	Diebstahl von BTM insgesamt	W	14	0	0	0	0	0	0	0	0	0	0	0	4	1	5	3	2	4	0	0	14		
37####	Diebstahl von BTM insgesamt	G	55	0	0	0	0	0	0	1	1	2	4	6	5	3	8	18	15	7	1	0	49		
3720**	- D. von BTM aus Arztpraxen	M	2	0	0	0	0	0	0	0	0	0	0	0	0	0	0	2	0	0	0	0	2		
3720**	- D. von BTM aus Arztpraxen	G	2	0	0	0	0	0	0	0	0	0	0	0	0	0	0	2	0	0	0	0	2		
37200000	D - VON BTM AUS ARZTPRAXIS	M	2	0	0	0	0	0	0	0	0	0	0	0	0	0	0	2	0	0	0	0	2		
37200000	D - VON BTM AUS ARZTPRAXIS	G	2	0	0	0	0	0	0	0	0	0	0	0	0	0	0	2	0	0	0	0	2		
3730**	- D.von BTM aus Krankenhaus	M	9	0	0	0	0	0	0	0	0	0	0	2	2	1	0	1	2	1	2	1	7		
3730**	- D.von BTM aus Krankenhaus	W	9	0	0	0	0	0	0	0	0	0	0	0	2	0	2	1	2	4	0	0	9		
3730**	- D.von BTM aus Krankenhaus	G	18	0	0	0	0	0	0	0	0	0	2	2	3	0	3	3	6	1	0	0	16		
37300000	D - VON BTM AUS KH/SANATOR	M	9	0	0	0	0	0	0	0	0	0	2	2	1	0	1	2	1	2	1	0	7		
37300000	D - VON BTM AUS KH/SANATOR	W	9	0	0	0	0	0	0	0	0	0	0	0	2	0	2	1	2	4	0	0	9		
37300000	D - VON BTM AUS KH/SANATOR	G	18	0	0	0	0	0	0	0	0	0	2	2	3	0	3	3	6	1	0	0	16		
3740**	- D.v.BTM b.Hersteller/Händl.	M	2	0	0	0	0	0	0	0	0	0	1	1	0	1	1	0	0	0	0	0	1		
3740**	- D.v.BTM b.Hersteller/Händl.	G	2	0	0	0	0	0	0	0	0	0	1	1	0	1	1	0	0	0	0	0	1		
37400000	D - VON BTM BEI HERST./GROßI	M	2	0	0	0	0	0	0	0	0	0	1	1	0	1	1	0	0	0	0	0	1		
37400000	D - VON BTM BEI HERST./GROßI	G	2	0	0	0	0	0	0	0	0	0	1	1	0	1	1	0	0	0	0	0	1		
3750**	- D.v. Rezeptform. z.Erl. BTM	M	28	0	0	0	0	0	0	1	1	2	1	3	0	1	1	11	12	1	0	0	25		
3750**	- D.v. Rezeptform. z.Erl. BTM	W	5	0	0	0	0	0	0	0	0	0	0	0	2	1	3	2	0	0	0	0	5		
3750**	- D.v. Rezeptform. z.Erl. BTM	G	33	0	0	0	0	0	0	1	1	2	1	3	2	2	4	13	12	1	0	0	30		
37500000	D - V. REZEPTFORM.ERLANG.B	M	28	0	0	0	0	0	0	1	1	2	1	3	0	1	1	11	12	1	0	0	25		
37500000	D - V. REZEPTFORM.ERLANG.B	W	5	0	0	0	0	0	0	0	0	0	0	0	2	1	3	2	0	0	0	0	5		
37500000	D - V. REZEPTFORM.ERLANG.B	G	33	0	0	0	0	0	0	1	1	2	1	3	2	2	4	13	12	1	0	0	30		
3900**	- Taschendiebstahl	M	137	0	0	0	2	5	7	10	12	22	12	41	17	12	29	21	24	12	7	3	96		
3900**	- Taschendiebstahl	W	45	0	0	0	1	2	3	2	3	5	8	16	5	2	7	8	5	7	1	1	29		
3900**	- Taschendiebstahl	G	182	0	0	0	3	7	10	12	15	27	20	57	22	14	36	29	29	19	8	4	125		
3900##	- einfacher Taschendiebstahl	M	111	0	0	0	2	5	7	7	10	17	8	32	12	9	21	19	21	9	7	2	79		
3900##	- einfacher Taschendiebstahl	W	36	0	0	0	1	2	3	1	2	3	6	12	3	2	5	8	4	6	0	1	24		
3900##	- einfacher Taschendiebstahl	G	147	0	0	0	3	7	10	8	12	20	14	44	15	11	26	27	25	15	7	3	103		
39000000	D - TASCHE DIEBSTAHL	M	111	0	0	0	2	5	7	7	10	17	8	32	12	9	21	19	21	9	7	2	79		
39000000	D - TASCHE DIEBSTAHL	W	36	0	0	0	1	2	3	1	2	3	6	12	3	2	5	8	4	6	0	1	24		
39000000	D - TASCHE DIEBSTAHL	G	147	0	0	0	3	7	10	8	12	20	14	44	15	11	26	27	25	15	7	3	103		
3905**	- ... von unb. Zahlungsm.	M	28	0	0	0	0	0	0	3	2	5	4	9	5	3	8	2	3	5	0	1	19		

Schlüsselzahl der Tat	Straftaten	SEXS	Tatverdächtige gesamt	Kinder							Jugendliche			Heranwachsende 18 bis 21	gesamt 10,13,14 Spalten	Erwachsene ab 21 Jahre									
				6 bis 12					gesamt 5-9 Spalten	14 bis 16		gesamt 11+12 Spalten	21 bis 23			gesamt 16,17 Spalten	25 bis 30		40 bis 50		60 und älter	gesamt 18-23 Spalten			
				6	8	10	12	14		14	16		21				23	25	30	40			50		
1	2	3	4	5	6	7	8	9	10	11	12	13	14	15	16	17	18	19	20	21	22	23	24		
3905**	- ... von unb. Zahlungsm.	W	13	0	0	0	0	0	0	1	2	3	4	7	2	0	2	1	1	1	1	0	6		
3905**	- ... von unb. Zahlungsm.	G	41	0	0	0	0	0	0	4	4	8	8	16	7	3	10	3	4	6	1	1	25		
39050000	... - VON UNBAREN ZAHL.MITTEI	M	28	0	0	0	0	0	0	3	2	5	4	9	5	3	8	2	3	5	0	1	19		
39050000	... - VON UNBAREN ZAHL.MITTEI	W	13	0	0	0	0	0	0	1	2	3	4	7	2	0	2	1	1	1	1	0	6		
39050000	... - VON UNBAREN ZAHL.MITTEI	G	41	0	0	0	0	0	0	4	4	8	8	16	7	3	10	3	4	6	1	1	25		
4****	Diebstahl un.erschw.Umst.(BSD)	M	7672	0	8	25	84	306	423	843	1070	1913	1337	3673	583	462	1045	905	1106	584	240	119	3999		
4****	Diebstahl un.erschw.Umst.(BSD)	W	909	0	0	3	12	54	69	101	91	192	122	383	68	48	116	102	149	85	51	23	526		
4****	Diebstahl un.erschw.Umst.(BSD)	G	8581	0	8	28	96	360	492	944	1161	2105	1459	4056	651	510	1161	1007	1255	669	291	142	4525		
4000##	- besonders schw. Diebstahl	M	2244	0	8	9	42	118	177	268	327	595	385	1157	182	112	294	222	295	166	73	37	1087		
4000##	- besonders schw. Diebstahl	W	225	0	0	2	3	16	21	29	25	54	25	100	21	9	30	22	36	18	13	6	125		
4000##	- besonders schw. Diebstahl	G	2469	0	8	11	45	134	198	297	352	649	410	1257	203	121	324	244	331	184	86	43	1212		
40001000	BESONDERS SCHW. FALL DIEB:	M	1883	0	8	9	41	116	174	248	305	553	333	1060	145	83	228	171	209	125	60	30	823		
40001000	BESONDERS SCHW. FALL DIEB:	W	179	0	0	2	3	16	21	25	20	45	21	87	16	6	22	13	26	14	12	5	92		
40001000	BESONDERS SCHW. FALL DIEB:	G	2062	0	8	11	44	132	195	273	325	598	354	1147	161	89	250	184	235	139	72	35	915		
40001009	BSD - TRICKDIEBSTAHL	M	26	0	0	0	1	0	1	0	1	1	4	6	3	5	8	4	6	2	0	0	20		
40001009	BSD - TRICKDIEBSTAHL	W	12	0	0	0	0	0	0	1	4	5	1	6	1	1	2	2	1	1	0	0	6		
40001009	BSD - TRICKDIEBSTAHL	G	38	0	0	0	1	0	1	1	5	6	5	12	4	6	10	6	7	3	0	0	26		
40001032	BSD - LADUNGSDIEBSTAHL	M	10	0	0	0	0	0	0	0	1	1	1	2	0	1	1	1	3	2	0	1	8		
40001032	BSD - LADUNGSDIEBSTAHL	G	10	0	0	0	0	0	0	0	1	1	1	2	0	1	1	1	3	2	0	1	8		
40002010	... - MIT WAFFEN/ALS BANDE	M	367	0	0	0	1	2	3	20	25	45	60	108	37	28	65	51	85	38	14	6	259		
40002010	... - MIT WAFFEN/ALS BANDE	W	42	0	0	0	0	0	0	3	1	4	7	11	5	2	7	8	10	3	2	1	31		
40002010	... - MIT WAFFEN/ALS BANDE	G	409	0	0	0	1	2	3	23	26	49	67	119	42	30	72	59	95	41	16	7	290		
4**1**	BSD .... von Kfz	M	309	0	0	0	0	11	11	31	46	77	59	147	18	26	44	38	51	16	10	3	162		
4**1**	BSD .... von Kfz	W	11	0	0	0	0	1	1	2	0	2	1	4	0	0	0	1	3	3	0	0	7		
4**1**	BSD .... von Kfz	G	320	0	0	0	0	12	12	33	46	79	60	151	18	26	44	39	54	19	10	3	169		
4001**	- BSD von Kraftwagen	M	290	0	0	0	0	11	11	31	41	72	56	139	18	22	40	37	47	15	9	3	151		
4001**	- BSD von Kraftwagen	W	11	0	0	0	0	1	1	2	0	2	1	4	0	0	0	1	3	3	0	0	7		
4001**	- BSD von Kraftwagen	G	301	0	0	0	0	12	12	33	41	74	57	143	18	22	40	38	50	18	9	3	158		
40011000	BSD - VON KRAFTWAGEN	M	269	0	0	0	0	11	11	31	40	71	54	136	15	18	33	34	41	14	8	3	133		
40011000	BSD - VON KRAFTWAGEN	W	10	0	0	0	0	1	1	2	0	2	1	4	0	0	0	1	3	2	0	0	6		
40011000	BSD - VON KRAFTWAGEN	G	279	0	0	0	0	12	12	33	40	73	55	140	15	18	33	35	44	16	8	3	139		
40012010	... - MIT WAFFEN/ALS BANDE	M	28	0	0	0	0	0	0	0	1	1	2	3	3	4	7	4	12	1	1	0	25		
40012010	... - MIT WAFFEN/ALS BANDE	W	1	0	0	0	0	0	0	0	0	0	0	0	0	0	0	0	0	1	0	0	1		
40012010	... - MIT WAFFEN/ALS BANDE	G	29	0	0	0	0	0	0	0	1	1	2	3	3	4	7	4	12	2	1	0	26		
4**2**	BSD .... von Krad/Moped	M	576	0	0	0	3	42	45	178	184	362	91	498	21	14	35	21	10	6	4	2	78		
4**2**	BSD .... von Krad/Moped	W	18	0	0	0	0	3	3	9	4	13	1	17	0	0	0	0	0	1	0	0	1		
4**2**	BSD .... von Krad/Moped	G	594	0	0	0	3	45	48	187	188	375	92	515	21	14	35	21	10	7	4	2	79		
4002**	- BSD von Krad/Moped	M	541	0	0	0	3	38	41	172	175	347	87	475	19	9	28	18	9	6	4	1	66		

Schlüsselzahl der Tat	Straftaten	SEXS	Tatverdächtige gesamt	Kinder							Jugendliche			Heranwachsende 18 bis unter 21	gesamt Spalten 10,13,14	Erwachsene ab 21 Jahre																
				6 bis 7		8 bis 9		10 bis 11		12 bis 14		14 bis 16				16 bis 18		21 bis 23		23 bis 25		25 bis 30		30 bis 40		40 bis 50		50 bis 60		60 und älter		gesamt Spalten 18 - 23
				6	7	8	9	10	11	12	13	14	16			18	21	23	23	25	25	30	30	40	40	50	50	60	60	24		
4002**	- BSD von Krad/Moped	W	16	0	0	0	0	3	3	8	4	12	0	15	0	0	0	0	0	0	1	0	0	1								
4002**	- BSD von Krad/Moped	G	557	0	0	0	3	41	44	180	179	359	87	490	19	9	28	18	9	7	4	1	67									
40021000	BSD - VON MOFA/KRAD	M	540	0	0	0	3	38	41	172	175	347	86	474	19	9	28	18	9	6	4	1	66									
40021000	BSD - VON MOFA/KRAD	W	16	0	0	0	0	3	3	8	4	12	0	15	0	0	0	0	0	1	0	0	1									
40021000	BSD - VON MOFA/KRAD	G	556	0	0	0	3	41	44	180	179	359	86	489	19	9	28	18	9	7	4	1	67									
40022010	... - MIT WAFFEN/ALS BANDE	M	5	0	0	0	0	0	0	1	2	3	2	5	0	0	0	0	0	0	0	0	0									
40022010	... - MIT WAFFEN/ALS BANDE	G	5	0	0	0	0	0	0	1	2	3	2	5	0	0	0	0	0	0	0	0	0									
4**3**	BSD .... von Fahrrad	M	819	0	0	9	12	59	80	95	132	227	139	446	45	51	96	89	97	45	30	16	373									
4**3**	BSD .... von Fahrrad	W	51	0	0	0	1	5	6	6	6	12	5	23	1	5	6	6	7	5	4	0	28									
4**3**	BSD .... von Fahrrad	G	870	0	0	9	13	64	86	101	138	239	144	469	46	56	102	95	104	50	34	16	401									
4003**	- BSD von Fahrrad	M	762	0	0	9	12	57	78	93	127	220	131	429	41	48	89	81	83	42	26	12	333									
4003**	- BSD von Fahrrad	W	44	0	0	0	1	4	5	6	6	12	5	22	1	5	6	4	3	5	4	0	22									
4003**	- BSD von Fahrrad	G	806	0	0	9	13	61	83	99	133	232	136	451	42	53	95	85	86	47	30	12	355									
40031000	BSD - VON FAHRRAD	M	752	0	0	9	12	57	78	93	127	220	129	427	39	45	84	80	83	40	26	12	325									
40031000	BSD - VON FAHRRAD	W	44	0	0	0	1	4	5	6	6	12	5	22	1	5	6	4	3	5	4	0	22									
40031000	BSD - VON FAHRRAD	G	796	0	0	9	13	61	83	99	133	232	134	449	40	50	90	84	86	45	30	12	347									
40032010	... - MIT WAFFEN/ALS BANDE	M	10	0	0	0	0	0	0	0	0	0	2	2	2	3	5	1	0	2	0	0	8									
40032010	... - MIT WAFFEN/ALS BANDE	G	10	0	0	0	0	0	0	0	0	0	2	2	2	3	5	1	0	2	0	0	8									
4**4**	BSD .... von Schusswaffen	M	22	0	0	0	0	0	0	1	0	1	4	5	3	2	5	3	5	3	1	0	17									
4**4**	BSD .... von Schusswaffen	W	4	0	0	0	1	1	2	0	0	0	1	3	0	0	0	0	1	0	0	0	1									
4**4**	BSD .... von Schusswaffen	G	26	0	0	0	1	1	2	1	0	1	5	8	3	2	5	3	6	3	1	0	18									
4004**	- BSD von Schusswaffen	M	7	0	0	0	0	0	0	0	0	0	0	0	1	0	1	2	2	2	0	0	7									
4004**	- BSD von Schusswaffen	W	1	0	0	0	0	0	0	0	0	0	0	0	0	0	0	0	1	0	0	0	1									
4004**	- BSD von Schusswaffen	G	8	0	0	0	0	0	0	0	0	0	0	0	1	0	1	2	3	2	0	0	8									
40041000	BSD - VON SCHUSSWAFFE	M	7	0	0	0	0	0	0	0	0	0	0	0	1	0	1	2	2	2	0	0	7									
40041000	BSD - VON SCHUSSWAFFE	W	1	0	0	0	0	0	0	0	0	0	0	0	0	0	0	0	1	0	0	0	1									
40041000	BSD - VON SCHUSSWAFFE	G	8	0	0	0	0	0	0	0	0	0	0	0	1	0	1	2	3	2	0	0	8									
4**5**	BSD .... v. unbaren Zahlungsm.	M	124	0	0	0	0	0	0	11	12	23	25	48	5	10	15	18	20	19	2	2	76									
4**5**	BSD .... v. unbaren Zahlungsm.	W	30	0	0	0	1	6	7	1	3	4	1	12	6	2	8	5	1	2	1	1	18									
4**5**	BSD .... v. unbaren Zahlungsm.	G	154	0	0	0	1	6	7	12	15	27	26	60	11	12	23	23	21	21	3	3	94									
4005**	- BSD v.unbaren Zahl.mitteln	M	16	0	0	0	0	0	0	0	0	0	2	2	1	2	3	5	5	1	0	0	14									
4005**	- BSD v.unbaren Zahl.mitteln	W	9	0	0	0	0	5	5	0	0	0	1	6	1	1	2	0	0	1	0	0	3									
4005**	- BSD v.unbaren Zahl.mitteln	G	25	0	0	0	0	5	5	0	0	0	3	8	2	3	5	5	5	2	0	0	17									
40051000	BSD - VON UNBAREN ZAHLUNG	M	10	0	0	0	0	0	0	0	0	0	2	2	0	1	3	3	1	0	0	0	8									
40051000	BSD - VON UNBAREN ZAHLUNG	W	9	0	0	0	0	5	5	0	0	0	1	6	1	1	2	0	0	1	0	0	3									
40051000	BSD - VON UNBAREN ZAHLUNG	G	19	0	0	0	0	5	5	0	0	0	3	8	1	2	3	3	3	2	0	0	11									
40052010	... - MIT WAFFEN/ALS BANDE	M	6	0	0	0	0	0	0	0	0	0	0	0	1	1	2	2	2	0	0	0	6									
40052010	... - MIT WAFFEN/ALS BANDE	G	6	0	0	0	0	0	0	0	0	0	0	0	1	1	2	2	2	0	0	0	6									

Schlüsselzahl der Tat	Straftaten	SEXS	Tatverdächtige gesamt	Kinder							Jugendliche			Heranwachsende 18 bis unter 21	gesamt Spalten 10,13,14	Erwachsene ab 21 Jahre										
				6 bis 8		8 bis 10		10 bis 12		gesamt Spalten 5 - 9	14 bis 16		gesamt Spalten 11 + 12			21 bis 23		gesamt Spalten 16,17	25 bis 30		30 bis 40		40 bis 50		60 und älter	gesamt Spalten 18 - 23
				6	8	10	12	14	16		18	11				12	13		21	23	25	30	40	50		
1	2	3	4	5	6	7	8	9	10	11	12	13	14	15	16	17	18	19	20	21	22	23	24			
4**7**	BSD .... von/aus Automaten	M	442	0	0	3	7	25	35	67	47	114	96	245	30	28	58	61	55	16	4	3	197			
4**7**	BSD .... von/aus Automaten	W	27	0	0	0	0	0	0	7	6	13	3	16	3	1	4	3	3	0	1	0	11			
4**7**	BSD .... von/aus Automaten	G	469	0	0	3	7	25	35	74	53	127	99	261	33	29	62	64	58	16	5	3	208			
4007**	- BSD von/aus Automaten	M	286	0	0	3	7	23	33	60	40	100	71	204	12	14	26	27	23	4	0	2	82			
4007**	- BSD von/aus Automaten	W	18	0	0	0	0	0	0	6	4	10	3	13	2	0	2	2	0	0	1	0	5			
4007**	- BSD von/aus Automaten	G	304	0	0	3	7	23	33	66	44	110	74	217	14	14	28	29	23	4	1	2	87			
40071000	BSD - VON/AUS AUTOMAT	M	271	0	0	3	7	23	33	60	40	100	65	198	12	12	24	23	20	4	0	2	73			
40071000	BSD - VON/AUS AUTOMAT	W	17	0	0	0	0	0	0	6	4	10	3	13	1	0	1	2	0	0	1	0	4			
40071000	BSD - VON/AUS AUTOMAT	G	288	0	0	3	7	23	33	66	44	110	68	211	13	12	25	25	20	4	1	2	77			
40072010	... - MIT WAFFEN/ALS BANDE	M	20	0	0	0	0	0	0	0	0	0	0	7	2	2	4	6	3	0	0	0	13			
40072010	... - MIT WAFFEN/ALS BANDE	W	1	0	0	0	0	0	0	0	0	0	0	0	1	0	1	0	0	0	0	0	1			
40072010	... - MIT WAFFEN/ALS BANDE	G	21	0	0	0	0	0	0	0	0	0	7	7	3	2	5	6	3	0	0	0	14			
4**8**	BSD ...v.Antiqu./Kunst/sakr.G.	M	3	0	0	0	0	0	0	1	0	1	0	1	0	0	0	1	0	0	0	1	2			
4**8**	BSD ...v.Antiqu./Kunst/sakr.G.	W	2	0	0	0	0	0	0	0	1	1	0	1	0	0	0	0	0	0	0	1	1			
4**8**	BSD ...v.Antiqu./Kunst/sakr.G.	G	5	0	0	0	0	0	0	1	1	2	0	2	0	0	0	1	0	0	0	2	3			
4008**	- BSD v.Antiqu./Kunst/sakr.G.	M	2	0	0	0	0	0	0	1	0	1	0	1	0	0	0	0	0	0	0	1	1			
4008**	- BSD v.Antiqu./Kunst/sakr.G.	W	2	0	0	0	0	0	0	0	1	1	0	1	0	0	0	0	0	0	0	1	1			
4008**	- BSD v.Antiqu./Kunst/sakr.G.	G	4	0	0	0	0	0	0	1	1	2	0	2	0	0	0	0	0	0	0	2	2			
40081000	BSD - VON ANTIQU./KUNSTW./S	M	1	0	0	0	0	0	0	1	0	1	0	1	0	0	0	0	0	0	0	0	0			
40081000	BSD - VON ANTIQU./KUNSTW./S	G	1	0	0	0	0	0	0	1	0	1	0	1	0	0	0	0	0	0	0	0	0			
40082010	... - MIT WAFFEN/ALS BANDE	M	1	0	0	0	0	0	0	0	0	0	0	0	0	0	0	0	0	0	0	1	1			
40082010	... - MIT WAFFEN/ALS BANDE	W	2	0	0	0	0	0	0	0	1	1	0	1	0	0	0	0	0	0	0	1	1			
40082010	... - MIT WAFFEN/ALS BANDE	G	3	0	0	0	0	0	0	0	1	1	0	1	0	0	0	0	0	0	0	2	2			
405***	BSD i/a Geldinst./Postst. ...	M	21	0	0	0	0	0	0	0	1	1	3	4	0	1	1	4	8	3	1	0	17			
405***	BSD i/a Geldinst./Postst. ...	W	1	0	0	0	0	0	0	0	0	0	0	0	0	0	0	0	0	0	0	1	1			
405***	BSD i/a Geldinst./Postst. ...	G	22	0	0	0	0	0	0	0	1	1	3	4	0	1	1	4	8	3	1	1	18			
4050##	- BSD i./a. Geldinst./Postst.	M	21	0	0	0	0	0	0	0	1	1	3	4	0	1	1	4	8	3	1	0	17			
4050##	- BSD i./a. Geldinst./Postst.	W	1	0	0	0	0	0	0	0	0	0	0	0	0	0	0	0	0	0	0	1	1			
4050##	- BSD i./a. Geldinst./Postst.	G	22	0	0	0	0	0	0	0	1	1	3	4	0	1	1	4	8	3	1	1	18			
40501000	BSD - IN/AUS BANK U.A.	M	11	0	0	0	0	0	0	0	1	1	1	2	0	0	0	1	6	2	0	0	9			
40501000	BSD - IN/AUS BANK U.A.	W	1	0	0	0	0	0	0	0	0	0	0	0	0	0	0	0	0	0	0	1	1			
40501000	BSD - IN/AUS BANK U.A.	G	12	0	0	0	0	0	0	0	1	1	1	2	0	0	0	1	6	2	0	1	10			
40502010	... - MIT WAFFEN/ALS BANDE	M	13	0	0	0	0	0	0	0	0	0	2	2	0	1	1	3	5	1	1	0	11			
40502010	... - MIT WAFFEN/ALS BANDE	G	13	0	0	0	0	0	0	0	0	0	2	2	0	1	1	3	5	1	1	0	11			
410***	BSD i/a Dienst-/Büror. pp ....	M	1241	0	0	3	7	40	50	122	164	286	244	580	110	81	191	142	184	104	27	13	661			
410***	BSD i/a Dienst-/Büror. pp ....	W	82	0	0	1	0	3	4	6	7	13	8	25	8	6	14	12	17	10	4	0	57			
410***	BSD i/a Dienst-/Büror. pp ....	G	1323	0	0	4	7	43	54	128	171	299	252	605	118	87	205	154	201	114	31	13	718			
4100##	- BSD i./a. Dienst/Büroräü.pp	M	1194	0	0	3	7	39	49	117	161	278	232	559	109	76	185	139	174	99	26	12	635			

Schlüsselzahl der Tat	Straftaten	SEXS	Tatverdächtige gesamt	Kinder							Jugendliche			Heranwachsende 18 bis 21	gesamt Spalten 10,13,14	Erwachsene ab 21 Jahre																
				6 bis 7		8 bis 9		10 bis 11		12 bis 14		14 bis 16				16 bis 18		21 bis 23		23 bis 25		25 bis 30		30 bis 40		40 bis 50		50 bis 60		60 und älter		gesamt Spalten 18 - 23
				6	7	8	9	10	11	12	13	14	16			18	21	23	23	25	25	30	40	40	50	60	60	älter				
1	2	3	4	5	6	7	8	9	10	11	12	13	14	15	16	17	18	19	20	21	22	23	24									
4100##	- BSD i./a. Dienst/Büoräü.pp	W	80	0	0	1	0	3	4	6	7	13	8	25	6	6	12	12	17	10	4	0	55									
4100##	- BSD i./a. Dienst/Büoräü.pp	G	1274	0	0	4	7	42	53	123	168	291	240	584	115	82	197	151	191	109	30	12	690									
41001000	BSD - I/A DIENST-/BÜRO-/FABR.I	M	1072	0	0	3	7	39	49	113	154	267	211	527	96	63	159	119	144	88	24	11	545									
41001000	BSD - I/A DIENST-/BÜRO-/FABR.I	W	74	0	0	1	0	3	4	6	7	13	7	24	6	5	11	11	15	10	3	0	50									
41001000	BSD - I/A DIENST-/BÜRO-/FABR.I	G	1146	0	0	4	7	42	53	119	161	280	218	551	102	68	170	130	159	98	27	11	595									
41002010	... - MIT WAFFEN/ALS BANDE	M	161	0	0	0	0	0	0	6	11	17	28	45	17	16	33	28	41	11	2	1	116									
41002010	... - MIT WAFFEN/ALS BANDE	W	6	0	0	0	0	0	0	0	0	0	1	1	0	1	1	1	2	0	1	0	5									
41002010	... - MIT WAFFEN/ALS BANDE	G	167	0	0	0	0	0	0	6	11	17	29	46	17	17	34	29	43	11	3	1	121									
4101**	- ... von Kraftwagen	M	24	0	0	0	0	0	0	0	5	5	5	10	0	4	4	1	7	1	1	0	14									
4101**	- ... von Kraftwagen	G	24	0	0	0	0	0	0	0	5	5	5	10	0	4	4	1	7	1	1	0	14									
41011000	... - VON KRAFTWAGEN	M	17	0	0	0	0	0	0	0	5	5	3	8	0	1	1	0	7	0	1	0	9									
41011000	... - VON KRAFTWAGEN	G	17	0	0	0	0	0	0	0	5	5	3	8	0	1	1	0	7	0	1	0	9									
41012010	... - MIT WAFFEN/ALS BANDE	M	7	0	0	0	0	0	0	0	0	0	2	2	0	3	3	1	0	1	0	0	5									
41012010	... - MIT WAFFEN/ALS BANDE	G	7	0	0	0	0	0	0	0	0	0	2	2	0	3	3	1	0	1	0	0	5									
4102**	- ... von Krad/Moped	M	9	0	0	0	0	1	1	3	1	4	1	6	0	1	1	1	1	0	0	0	3									
4102**	- ... von Krad/Moped	G	9	0	0	0	0	1	1	3	1	4	1	6	0	1	1	1	1	0	0	0	3									
41021000	... - VON MOFA/KRAD	M	9	0	0	0	0	1	1	3	1	4	1	6	0	1	1	1	1	0	0	0	3									
41021000	... - VON MOFA/KRAD	G	9	0	0	0	0	1	1	3	1	4	1	6	0	1	1	1	1	0	0	0	3									
4103**	- ... von Fahrrad	M	6	0	0	0	0	0	0	0	0	0	3	3	0	0	0	1	2	0	0	0	3									
4103**	- ... von Fahrrad	G	6	0	0	0	0	0	0	0	0	0	3	3	0	0	0	1	2	0	0	0	3									
41031000	... - VON FAHRRAD	M	3	0	0	0	0	0	0	0	0	0	0	0	0	0	0	1	2	0	0	0	3									
41031000	... - VON FAHRRAD	G	3	0	0	0	0	0	0	0	0	0	0	0	0	0	0	1	2	0	0	0	3									
41032010	... - MIT WAFFEN/ALS BANDE	M	3	0	0	0	0	0	0	0	0	0	3	3	0	0	0	0	0	0	0	0	0									
41032010	... - MIT WAFFEN/ALS BANDE	G	3	0	0	0	0	0	0	0	0	0	3	3	0	0	0	0	0	0	0	0	0									
4104**	- ... von Schußwaffen	M	1	0	0	0	0	0	0	0	0	0	0	0	0	0	0	0	1	0	0	0	1									
4104**	- ... von Schußwaffen	G	1	0	0	0	0	0	0	0	0	0	0	0	0	0	0	0	1	0	0	0	1									
41041000	... - VON SCHUSSWAFFE	M	1	0	0	0	0	0	0	0	0	0	0	0	0	0	0	0	1	0	0	0	1									
41041000	... - VON SCHUSSWAFFE	G	1	0	0	0	0	0	0	0	0	0	0	0	0	0	0	0	1	0	0	0	1									
4105**	- ... von unb. Zahlungsm.	M	19	0	0	0	0	0	0	3	0	3	6	9	1	2	3	2	0	5	0	0	10									
4105**	- ... von unb. Zahlungsm.	W	2	0	0	0	0	0	0	0	0	0	0	0	2	0	2	0	0	0	0	0	2									
4105**	- ... von unb. Zahlungsm.	G	21	0	0	0	0	0	0	3	0	3	6	9	3	2	5	2	0	5	0	0	12									
41051000	... - V. UNBAREN ZAHL.MITTELN	M	19	0	0	0	0	0	0	3	0	3	6	9	1	2	3	2	0	5	0	0	10									
41051000	... - V. UNBAREN ZAHL.MITTELN	W	2	0	0	0	0	0	0	0	0	0	0	0	2	0	2	0	0	0	0	0	2									
41051000	... - V. UNBAREN ZAHL.MITTELN	G	21	0	0	0	0	0	0	3	0	3	6	9	3	2	5	2	0	5	0	0	12									
4107**	- ... von/aus Automaten	M	22	0	0	0	0	0	0	1	0	1	5	6	0	1	1	4	8	1	1	1	16									
4107**	- ... von/aus Automaten	G	22	0	0	0	0	0	0	1	0	1	5	6	0	1	1	4	8	1	1	1	16									
41071000	... - VON/AUS AUTOMAT	M	19	0	0	0	0	0	0	1	0	1	4	5	0	1	1	3	7	1	1	1	14									
41071000	... - VON/AUS AUTOMAT	G	19	0	0	0	0	0	0	1	0	1	4	5	0	1	1	3	7	1	1	1	14									

Schlüsselzahl der Tat	Straftaten	SEXS	Tatverdächtige gesamt	Kinder							Jugendliche			Heranwachsende 18 bis 21	gesamt 10,13,14	Erwachsene ab 21 Jahre									
				bis unter					gesamt Spalten 5 - 9	bis unter		gesamt Spalten 11 + 12	bis unter			gesamt Spalten 16,17	bis unter		bis unter		60 und älter	gesamt Spalten 18 - 23			
				6	8	10	12	14		14	16		21				23	25	30	40			50		
1	2	3	4	5	6	7	8	9	10	11	12	13	14	15	16	17	18	19	20	21	22	23	24		
41072010	... - MIT WAFFEN/ALS BANDE	M	3	0	0	0	0	0	0	0	0	0	0	1	1	0	0	0	1	1	0	0	2		
41072010	... - MIT WAFFEN/ALS BANDE	G	3	0	0	0	0	0	0	0	0	0	0	1	1	0	0	0	1	1	0	0	2		
415***	BSD i/a Gastst./Hotel pp ....	M	710	0	0	0	0	14	14	48	96	144	194	352	74	56	130	99	84	30	11	4	358		
415***	BSD i/a Gastst./Hotel pp ....	W	46	0	0	0	0	0	0	6	10	16	6	22	4	4	8	5	6	2	2	1	24		
415***	BSD i/a Gastst./Hotel pp ....	G	756	0	0	0	0	14	14	54	106	160	200	374	78	60	138	104	90	32	13	5	382		
4150##	- BSD in/aus Gastst./Hotel pp	M	594	0	0	0	0	12	12	41	90	131	175	318	63	46	109	74	59	21	9	4	276		
4150##	- BSD in/aus Gastst./Hotel pp	W	37	0	0	0	0	0	0	5	8	13	6	19	3	3	6	4	3	2	2	1	18		
4150##	- BSD in/aus Gastst./Hotel pp	G	631	0	0	0	0	12	12	46	98	144	181	337	66	49	115	78	62	23	11	5	294		
41501000	BSD - IN/AUS GASTST./HOTEL UM	M	566	0	0	0	0	12	12	41	84	125	164	301	61	46	107	68	57	20	9	4	265		
41501000	BSD - IN/AUS GASTST./HOTEL UW	W	36	0	0	0	0	0	0	5	7	12	6	18	3	3	6	4	3	2	2	1	18		
41501000	BSD - IN/AUS GASTST./HOTEL UG	G	602	0	0	0	0	12	12	46	91	137	170	319	64	49	113	72	60	22	11	5	283		
41502010	... - MIT WAFFEN/ALS BANDE	M	40	0	0	0	0	0	0	2	8	10	13	23	7	0	7	7	2	1	0	0	17		
41502010	... - MIT WAFFEN/ALS BANDE	W	1	0	0	0	0	0	0	0	1	1	0	1	0	0	0	0	0	0	0	0	0		
41502010	... - MIT WAFFEN/ALS BANDE	G	41	0	0	0	0	0	0	2	9	11	13	24	7	0	7	7	2	1	0	0	17		
4155**	- ... von unb. Zahlungsm.	M	6	0	0	0	0	0	0	1	0	1	2	3	1	1	2	0	1	0	0	0	3		
4155**	- ... von unb. Zahlungsm.	G	6	0	0	0	0	0	0	1	0	1	2	3	1	1	2	0	1	0	0	0	3		
41551000	... - VON UNBAREN ZAHL.MITTEIM	M	3	0	0	0	0	0	0	1	0	1	2	3	0	0	0	0	0	0	0	0	0		
41551000	... - VON UNBAREN ZAHL.MITTEIG	G	3	0	0	0	0	0	0	1	0	1	2	3	0	0	0	0	0	0	0	0	0		
41552010	... - MIT WAFFEN/ALS BANDE	M	3	0	0	0	0	0	0	0	0	0	0	0	1	1	2	0	1	0	0	0	3		
41552010	... - MIT WAFFEN/ALS BANDE	G	3	0	0	0	0	0	0	0	0	0	0	0	1	1	2	0	1	0	0	0	3		
4157**	- ... von/aus Automaten	M	156	0	0	0	0	2	2	7	8	15	29	46	21	13	34	33	28	11	3	1	110		
4157**	- ... von/aus Automaten	W	9	0	0	0	0	0	0	1	2	3	0	3	1	1	2	1	3	0	0	0	6		
4157**	- ... von/aus Automaten	G	165	0	0	0	0	2	2	8	10	18	29	49	22	14	36	34	31	11	3	1	116		
41571000	... - VON/AUS AUTOMAT	M	155	0	0	0	0	2	2	7	8	15	28	45	21	13	34	33	28	11	3	1	110		
41571000	... - VON/AUS AUTOMAT	W	9	0	0	0	0	0	0	1	2	3	0	3	1	1	2	1	3	0	0	0	6		
41571000	... - VON/AUS AUTOMAT	G	164	0	0	0	0	2	2	8	10	18	28	48	22	14	36	34	31	11	3	1	116		
41572010	... - MIT WAFFEN/ALS BANDE	M	9	0	0	0	0	0	0	0	0	0	2	2	3	0	3	2	2	0	0	0	7		
41572010	... - MIT WAFFEN/ALS BANDE	G	9	0	0	0	0	0	0	0	0	0	2	2	3	0	3	2	2	0	0	0	7		
425***	BSD i/a Verkaufsräumen pp ....	M	1433	0	0	0	2	37	39	128	171	299	243	581	110	101	211	195	275	114	37	20	852		
425***	BSD i/a Verkaufsräumen pp ....	W	274	0	0	0	0	10	10	33	16	49	35	94	19	19	38	35	51	27	19	10	180		
425***	BSD i/a Verkaufsräumen pp ....	G	1707	0	0	0	2	47	49	161	187	348	278	675	129	120	249	230	326	141	56	30	1032		
4250##	- BSD i./a. Verkaufsräumen pp	M	813	0	0	0	1	17	18	90	124	214	189	421	64	58	122	93	112	45	14	6	392		
4250##	- BSD i./a. Verkaufsräumen pp	W	85	0	0	0	0	2	2	8	8	16	12	30	8	4	12	13	18	5	4	3	55		
4250##	- BSD i./a. Verkaufsräumen pp	G	898	0	0	0	1	19	20	98	132	230	201	451	72	62	134	106	130	50	18	9	447		
42501000	BSD - I/A VERK.R./WARENH. U.A.M	M	632	0	0	0	1	13	14	68	107	175	156	345	54	38	92	72	77	33	8	5	287		
42501000	BSD - I/A VERK.R./WARENH. U.A.W	W	54	0	0	0	0	1	1	5	6	11	9	21	5	3	8	9	12	1	1	2	33		
42501000	BSD - I/A VERK.R./WARENH. U.A.G	G	686	0	0	0	1	14	15	73	113	186	165	366	59	41	100	81	89	34	9	7	320		
42502010	... - MIT WAFFEN/ALS BANDE	M	207	0	0	0	0	4	4	25	18	43	40	87	12	22	34	22	43	14	6	1	120		

Schlüsselzahl der Tat	Straftaten	SEXS	Tatverdächtige gesamt	Kinder							Jugendliche			Heranwachsende 18 bis unter 21	gesamt Spalten 10,13,14	Erwachsene ab 21 Jahre									
				6 bis unter 12					gesamt Spalten 5 - 9	14 bis unter 16		gesamt Spalten 11 + 12	gesamt Spalten 16,17			21 bis unter 23		gesamt Spalten 25,30	30 bis unter 40		gesamt Spalten 40,50	60 und älter	gesamt Spalten 18 - 23		
				6	8	10	12	14		14	16					18	21		23	25				30	40
1	2	3	4	5	6	7	8	9	10	11	12	13	14	15	16	17	18	19	20	21	22	23	24		
42502010	... - MIT WAFFEN/ALS BANDE	W	34	0	0	0	0	1	1	4	3	7	3	11	3	1	4	4	7	4	3	1	23		
42502010	... - MIT WAFFEN/ALS BANDE	G	241	0	0	0	0	5	5	29	21	50	43	98	15	23	38	26	50	18	9	2	143		
4253**	- ... von Fahrrad	M	5	0	0	0	0	0	0	0	0	0	0	0	0	0	0	2	2	0	1	0	5		
4253**	- ... von Fahrrad	G	5	0	0	0	0	0	0	0	0	0	0	0	0	0	0	2	2	0	1	0	5		
42531000	... - VON FAHRRAD	M	5	0	0	0	0	0	0	0	0	0	0	0	0	0	0	2	2	0	1	0	5		
42531000	... - VON FAHRRAD	G	5	0	0	0	0	0	0	0	0	0	0	0	0	0	0	2	2	0	1	0	5		
4254**	- ... von Schußwaffen	M	3	0	0	0	0	0	0	0	0	0	0	0	0	1	1	0	2	0	0	0	3		
4254**	- ... von Schußwaffen	G	3	0	0	0	0	0	0	0	0	0	0	0	0	1	1	0	2	0	0	0	3		
42542010	... - MIT WAFFEN/ALS BANDE	M	3	0	0	0	0	0	0	0	0	0	0	0	0	1	1	0	2	0	0	0	3		
42542010	... - MIT WAFFEN/ALS BANDE	G	3	0	0	0	0	0	0	0	0	0	0	0	0	1	1	0	2	0	0	0	3		
4255**	- ... von unb. Zahlungsm.	M	4	0	0	0	0	0	0	0	0	0	0	0	0	1	1	0	0	2	0	1	4		
4255**	- ... von unb. Zahlungsm.	W	3	0	0	0	0	0	0	0	0	0	0	0	2	0	2	0	1	0	0	0	3		
4255**	- ... von unb. Zahlungsm.	G	7	0	0	0	0	0	0	0	0	0	0	0	2	1	3	0	1	2	0	1	7		
42551000	... - VON UNBAREN ZAHL.MITTEIM	M	1	0	0	0	0	0	0	0	0	0	0	0	0	0	0	0	0	0	0	1	1		
42551000	... - VON UNBAREN ZAHL.MITTEIW	W	2	0	0	0	0	0	0	0	0	0	0	0	1	0	1	0	1	0	0	0	2		
42551000	... - VON UNBAREN ZAHL.MITTEIG	G	3	0	0	0	0	0	0	0	0	0	0	0	1	0	1	0	1	0	0	1	3		
42552010	... - MIT WAFFEN/ALS BANDE	M	3	0	0	0	0	0	0	0	0	0	0	0	0	1	1	0	2	0	0	0	3		
42552010	... - MIT WAFFEN/ALS BANDE	W	1	0	0	0	0	0	0	0	0	0	0	0	1	0	1	0	0	0	0	0	1		
42552010	... - MIT WAFFEN/ALS BANDE	G	4	0	0	0	0	0	0	0	0	0	0	0	1	1	2	0	0	2	0	0	4		
426***	BSD Ladendiebstahl	M	693	0	0	0	1	27	28	51	60	111	65	204	49	45	94	110	174	74	23	14	489		
426***	BSD Ladendiebstahl	W	202	0	0	0	0	9	9	28	11	39	24	72	11	16	27	24	34	23	15	7	130		
426***	BSD Ladendiebstahl	G	895	0	0	0	1	36	37	79	71	150	89	276	60	61	121	134	208	97	38	21	619		
4260##	- BSD Ladendiebstahl	M	693	0	0	0	1	27	28	51	60	111	65	204	49	45	94	110	174	74	23	14	489		
4260##	- BSD Ladendiebstahl	W	202	0	0	0	0	9	9	28	11	39	24	72	11	16	27	24	34	23	15	7	130		
4260##	- BSD Ladendiebstahl	G	895	0	0	0	1	36	37	79	71	150	89	276	60	61	121	134	208	97	38	21	619		
42601000	... - LADENDIEBSTAHL	M	406	0	0	0	1	18	19	28	42	70	41	130	27	35	62	62	95	34	14	9	276		
42601000	... - LADENDIEBSTAHL	W	141	0	0	0	0	8	8	14	9	23	16	47	10	10	20	13	24	18	13	6	94		
42601000	... - LADENDIEBSTAHL	G	547	0	0	0	1	26	27	42	51	93	57	177	37	45	82	75	119	52	27	15	370		
42602010	... - MIT WAFFEN/ALS BANDE	M	312	0	0	0	0	9	9	26	23	49	27	85	22	13	35	52	84	41	10	5	227		
42602010	... - MIT WAFFEN/ALS BANDE	W	67	0	0	0	0	1	1	17	3	20	9	30	1	6	7	11	10	6	2	1	37		
42602010	... - MIT WAFFEN/ALS BANDE	G	379	0	0	0	0	10	10	43	26	69	36	115	23	19	42	63	94	47	12	6	264		
435***	Wohnungseinbruchdiebstahl	M	939	0	0	1	11	24	36	74	104	178	173	387	85	71	156	117	134	82	40	23	552		
435***	Wohnungseinbruchdiebstahl	W	166	0	0	0	2	11	13	13	17	30	36	79	7	7	14	14	23	22	8	6	87		
435***	Wohnungseinbruchdiebstahl	G	1105	0	0	1	13	35	49	87	121	208	209	466	92	78	170	131	157	104	48	29	639		
4350##	- Wohnungseinbruchd. (o.436*)	M	685	0	0	1	7	17	25	51	75	126	132	283	65	50	115	80	97	60	29	21	402		
4350##	- Wohnungseinbruchd. (o.436*)	W	117	0	0	0	2	7	9	9	10	19	26	54	4	4	8	10	17	18	5	5	63		
4350##	- Wohnungseinbruchd. (o.436*)	G	802	0	0	1	9	24	34	60	85	145	158	337	69	54	123	90	114	78	34	26	465		
43500000	BSD - WOHNUNGSEINBRUCHDI	M	685	0	0	1	7	17	25	51	75	126	132	283	65	50	115	80	97	60	29	21	402		

Schlüsselzahl der Tat	Straftaten	SEXS	Tatverdächtige gesamt	Kinder							Jugendliche			Heranwachsende 18 bis unter 21	gesamt Spalten 10,13,14	Erwachsene ab 21 Jahre										
				6 bis 8		8 bis 10		10 bis 12		gesamt Spalten 5 - 9	14 bis 16		gesamt Spalten 11 + 12			21 bis 23		gesamt Spalten 16,17	25 bis 30		30 bis 40		40 bis 50	50 bis 60	60 und älter	gesamt Spalten 18 - 23
				6	8	10	12	14	16		18	11				12	13		14	15	16	17				
43500000	BSD - WOHNUNGSEINBRUCHDI	W	117	0	0	0	2	7	9	9	10	19	26	54	4	4	8	10	17	18	5	5	63			
43500000	BSD - WOHNUNGSEINBRUCHDI	G	802	0	0	1	9	24	34	60	85	145	158	337	69	54	123	90	114	78	34	26	465			
4354**	- ... von Schußwaffen	M	7	0	0	0	0	0	0	1	0	1	3	4	2	1	3	0	0	0	0	0	3			
4354**	- ... von Schußwaffen	W	3	0	0	0	1	1	2	0	0	0	1	3	0	0	0	0	0	0	0	0	0			
4354**	- ... von Schußwaffen	G	10	0	0	0	1	1	2	1	0	1	4	7	2	1	3	0	0	0	0	0	3			
43540000	... - VON SCHUSSWAFFE	M	7	0	0	0	0	0	0	1	0	1	3	4	2	1	3	0	0	0	0	0	3			
43540000	... - VON SCHUSSWAFFE	W	3	0	0	0	1	1	2	0	0	0	1	3	0	0	0	0	0	0	0	0	0			
43540000	... - VON SCHUSSWAFFE	G	10	0	0	0	1	1	2	1	0	1	4	7	2	1	3	0	0	0	0	0	3			
4355**	- ... von unb. Zahlungsm.	M	20	0	0	0	0	0	0	3	4	7	7	14	1	0	1	2	0	2	0	1	6			
4355**	- ... von unb. Zahlungsm.	W	3	0	0	0	0	0	0	0	0	0	0	0	0	0	0	1	0	1	0	1	3			
4355**	- ... von unb. Zahlungsm.	G	23	0	0	0	0	0	0	3	4	7	7	14	1	0	1	3	0	3	0	2	9			
43550000	... - VON UNBAREN ZAHL.MITTEI	M	20	0	0	0	0	0	0	3	4	7	7	14	1	0	1	2	0	2	0	1	6			
43550000	... - VON UNBAREN ZAHL.MITTEI	W	3	0	0	0	0	0	0	0	0	0	0	0	0	0	0	1	0	1	0	1	3			
43550000	... - VON UNBAREN ZAHL.MITTEI	G	23	0	0	0	0	0	0	3	4	7	7	14	1	0	1	3	0	3	0	2	9			
4358**	- ... v. Antiquit./Kunst/sak	M	1	0	0	0	0	0	0	0	0	0	0	0	0	0	0	1	0	0	0	0	1			
4358**	- ... v. Antiquit./Kunst/sak	G	1	0	0	0	0	0	0	0	0	0	0	0	0	0	0	1	0	0	0	0	1			
43580000	... - VON ANTIQU./KUNSTW./SAK	M	1	0	0	0	0	0	0	0	0	0	0	0	0	0	0	1	0	0	0	0	1			
43580000	... - VON ANTIQU./KUNSTW./SAK	G	1	0	0	0	0	0	0	0	0	0	0	0	0	0	0	1	0	0	0	0	1			
436***	- Tageswohnungseinbr.(TWE)	M	285	0	0	0	4	9	13	21	33	54	42	109	19	23	42	45	44	27	15	3	176			
436***	- Tageswohnungseinbr.(TWE)	W	56	0	0	0	2	7	9	5	8	13	10	32	3	3	6	3	8	4	3	0	24			
436***	- Tageswohnungseinbr.(TWE)	G	341	0	0	0	6	16	22	26	41	67	52	141	22	26	48	48	52	31	18	3	200			
4360##	-Tageswohnungseinbruch (TWE)	M	280	0	0	0	4	9	13	21	33	54	41	108	19	23	42	43	43	27	14	3	172			
4360##	-Tageswohnungseinbruch (TWE)	W	55	0	0	0	2	7	9	5	8	13	10	32	3	3	6	3	8	4	2	0	23			
4360##	-Tageswohnungseinbruch (TWE)	G	335	0	0	0	6	16	22	26	41	67	51	140	22	26	48	46	51	31	16	3	195			
43600000	... - TAGESWOHNUNGSEINBRUC	M	280	0	0	0	4	9	13	21	33	54	41	108	19	23	42	43	43	27	14	3	172			
43600000	... - TAGESWOHNUNGSEINBRUC	W	55	0	0	0	2	7	9	5	8	13	10	32	3	3	6	3	8	4	2	0	23			
43600000	... - TAGESWOHNUNGSEINBRUC	G	335	0	0	0	6	16	22	26	41	67	51	140	22	26	48	46	51	31	16	3	195			
4364**	- ... von Schußwaffen	M	4	0	0	0	0	0	0	0	0	0	1	1	0	0	0	1	0	1	1	0	3			
4364**	- ... von Schußwaffen	G	4	0	0	0	0	0	0	0	0	0	1	1	0	0	0	1	0	1	1	0	3			
43640000	... - ... - VON SCHUSSWAFFE	M	4	0	0	0	0	0	0	0	0	0	1	1	0	0	0	1	0	1	1	0	3			
43640000	... - ... - VON SCHUSSWAFFE	G	4	0	0	0	0	0	0	0	0	0	1	1	0	0	0	1	0	1	1	0	3			
4365**	- ... von unb. Zahlungsm.	M	12	0	0	0	0	0	0	1	2	3	2	5	0	1	1	2	2	1	1	0	7			
4365**	- ... von unb. Zahlungsm.	W	3	0	0	0	1	1	2	0	0	0	0	2	0	0	0	0	0	0	1	0	1			
4365**	- ... von unb. Zahlungsm.	G	15	0	0	0	1	1	2	1	2	3	2	7	0	1	1	2	2	1	2	0	8			
43650000	... - ... - V.UNB.ZAHL.MITTELN	M	12	0	0	0	0	0	0	1	2	3	2	5	0	1	1	2	2	1	1	0	7			
43650000	... - ... - V.UNB.ZAHL.MITTELN	W	3	0	0	0	1	1	2	0	0	0	0	2	0	0	0	0	0	1	0	1	1			
43650000	... - ... - V.UNB.ZAHL.MITTELN	G	15	0	0	0	1	1	2	1	2	3	2	7	0	1	1	2	2	1	2	0	8			
440***	BSD i/a Bodenr./Keller pp ....	M	252	0	0	0	2	13	15	31	29	60	36	111	14	16	30	32	38	21	12	8	141			



Schlüsselzahl der Tat	Straftaten	SEXS	Tatverdächtige gesamt	Kinder							Jugendliche			Heranwachsende 18 bis unter 21	gesamt Spalten 10,13,14	Erwachsene ab 21 Jahre									
				6 bis unter 12					gesamt Spalten 5 - 9	14 bis unter 16		gesamt Spalten 11 + 12	gesamt Spalten 16,17			21 bis unter 23		gesamt Spalten 25, 30, 40, 50, 60	60 und älter	gesamt Spalten 18 - 23					
				6	8	10	12	14		14	16					18	21				23	25	30	40	50
1	2	3	4	5	6	7	8	9	10	11	12	13	14	15	16	17	18	19	20	21	22	23	24		
440***	BSD i/a Bodenr./Keller pp ....	W	39	0	0	0	6	2	8	2	0	2	2	12	3	2	5	5	11	4	1	1	27		
440***	BSD i/a Bodenr./Keller pp ....	G	291	0	0	0	8	15	23	33	29	62	38	123	17	18	35	37	49	25	13	9	168		
4400##	- BSD i./a. Bodenr./Keller pp	M	207	0	0	0	2	12	14	27	25	52	32	98	10	13	23	26	28	19	9	4	109		
4400##	- BSD i./a. Bodenr./Keller pp	W	32	0	0	0	6	1	7	2	0	2	2	11	3	2	5	3	7	4	1	1	21		
4400##	- BSD i./a. Bodenr./Keller pp	G	239	0	0	0	8	13	21	29	25	54	34	109	13	15	28	29	35	23	10	5	130		
44001000	BSD - I/A BODEN/KELLER/WASCM	M	205	0	0	0	2	12	14	27	25	52	32	98	10	12	22	25	28	19	9	4	107		
44001000	BSD - I/A BODEN/KELLER/WASCW	W	29	0	0	0	6	1	7	2	0	2	1	10	2	2	4	2	7	4	1	1	19		
44001000	BSD - I/A BODEN/KELLER/WASCG	G	234	0	0	0	8	13	21	29	25	54	33	108	12	14	26	27	35	23	10	5	126		
44002010	... - MIT WAFFEN/ALS BANDE	M	2	0	0	0	0	0	0	0	0	0	0	0	0	1	1	1	0	0	0	0	2		
44002010	... - MIT WAFFEN/ALS BANDE	W	3	0	0	0	0	0	0	0	0	0	0	1	1	1	1	1	0	0	0	0	2		
44002010	... - MIT WAFFEN/ALS BANDE	G	5	0	0	0	0	0	0	0	0	0	1	1	1	1	2	2	0	0	0	0	4		
4403**	- ... von Fahrrad	M	55	0	0	0	0	3	3	4	4	8	5	16	4	5	9	7	12	3	4	4	39		
4403**	- ... von Fahrrad	W	7	0	0	0	0	1	1	0	0	0	0	1	0	0	0	2	4	0	0	0	6		
4403**	- ... von Fahrrad	G	62	0	0	0	0	4	4	4	4	8	5	17	4	5	9	9	16	3	4	4	45		
44031000	... - VON FAHRRAD	M	54	0	0	0	0	3	3	4	4	8	5	16	3	5	8	7	12	3	4	4	38		
44031000	... - VON FAHRRAD	W	7	0	0	0	0	1	1	0	0	0	0	1	0	0	0	2	4	0	0	0	6		
44031000	... - VON FAHRRAD	G	61	0	0	0	0	4	4	4	4	8	5	17	3	5	8	9	16	3	4	4	44		
44032010	... - MIT WAFFEN/ALS BANDE	M	3	0	0	0	0	0	0	0	0	0	0	0	2	0	2	1	0	0	0	0	3		
44032010	... - MIT WAFFEN/ALS BANDE	G	3	0	0	0	0	0	0	0	0	0	0	0	2	0	2	1	0	0	0	0	3		
445***	BSD i/a Rohbaut./Baust pp ....	M	106	0	0	1	0	2	3	9	10	19	10	32	9	7	16	17	19	11	10	1	74		
445***	BSD i/a Rohbaut./Baust pp ....	W	6	0	0	0	0	0	0	0	0	0	1	1	1	0	1	2	2	0	0	0	5		
445***	BSD i/a Rohbaut./Baust pp ....	G	112	0	0	1	0	2	3	9	10	19	11	33	10	7	17	19	21	11	10	1	79		
4450**	- BSD i./a. Rohbaut./Baust pp	M	106	0	0	1	0	2	3	9	10	19	10	32	9	7	16	17	19	11	10	1	74		
4450**	- BSD i./a. Rohbaut./Baust pp	W	6	0	0	0	0	0	0	0	0	0	1	1	1	0	1	2	2	0	0	0	5		
4450**	- BSD i./a. Rohbaut./Baust pp	G	112	0	0	1	0	2	3	9	10	19	11	33	10	7	17	19	21	11	10	1	79		
44501000	BSD - I/A UNBEZ.ROHB/BAUST	M	100	0	0	1	0	1	2	8	9	17	10	29	9	7	16	16	17	11	10	1	71		
44501000	BSD - I/A UNBEZ.ROHB/BAUST	W	5	0	0	0	0	0	0	0	0	0	1	1	1	0	1	1	2	0	0	0	4		
44501000	BSD - I/A UNBEZ.ROHB/BAUST	G	105	0	0	1	0	1	2	8	9	17	11	30	10	7	17	17	19	11	10	1	75		
44502010	... - MIT WAFFEN/ALS BANDE	M	9	0	0	0	0	1	1	1	1	2	1	4	0	1	1	2	2	0	0	0	5		
44502010	... - MIT WAFFEN/ALS BANDE	W	1	0	0	0	0	0	0	0	0	0	0	0	0	0	0	1	0	0	0	0	1		
44502010	... - MIT WAFFEN/ALS BANDE	G	10	0	0	0	0	1	1	1	1	2	1	4	0	1	1	3	2	0	0	0	6		
450***	BSD in/aus Kfz ....	M	642	0	0	0	0	15	15	63	84	147	123	285	56	45	101	92	96	52	13	3	357		
450***	BSD in/aus Kfz ....	W	27	0	0	0	0	0	0	7	2	9	6	15	3	1	4	5	2	1	0	0	12		
450***	BSD in/aus Kfz ....	G	669	0	0	0	0	15	15	70	86	156	129	300	59	46	105	97	98	53	13	3	369		
4500##	- BSD in/aus Kraftfahrzeugen	M	582	0	0	0	0	12	12	52	70	122	113	247	53	38	91	87	92	51	12	2	335		
4500##	- BSD in/aus Kraftfahrzeugen	W	25	0	0	0	0	0	0	6	2	8	5	13	3	1	4	5	2	1	0	0	12		
4500##	- BSD in/aus Kraftfahrzeugen	G	607	0	0	0	0	12	12	58	72	130	118	260	56	39	95	92	94	52	12	2	347		
45001000	BSD - IN/AUS KFZ	M	556	0	0	0	0	12	12	52	70	122	108	242	50	36	86	82	83	51	10	2	314		

Schlüsselzahl der Tat	Straftaten	SEXS	Tatverdächtige gesamt	Kinder							Jugendliche			Heranwachsende 18 bis 21	gesamt Spalten 10,13,14	Erwachsene ab 21 Jahre									
				6	8	10	12	14	gesamt Spalten 5 - 9	14 bis 16	16 bis 18	gesamt Spalten 11 + 12	21 bis 23			23 bis 25	gesamt Spalten 16,17	25 bis 30	30 bis 40	40 bis 50	50 bis 60	60 und älter	gesamt Spalten 18 - 23		
				5	6	7	8	9	10	11	12	13	14			15	16	17	18	19	20	21	22	23	24
45001000	BSD - IN/AUS KFZ	W	23	0	0	0	0	0	0	0	6	2	8	4	12	3	1	4	5	1	1	0	0	11	
45001000	BSD - IN/AUS KFZ	G	579	0	0	0	0	12	12	58	72	130	112	254	53	37	90	87	84	52	10	2	2	325	
45002010	... - MIT WAFFEN/ALS BANDE	M	37	0	0	0	0	0	0	0	0	0	0	9	9	4	2	6	8	10	2	2	0	28	
45002010	... - MIT WAFFEN/ALS BANDE	W	2	0	0	0	0	0	0	0	0	0	0	1	1	0	0	0	0	1	0	0	0	1	
45002010	... - MIT WAFFEN/ALS BANDE	G	39	0	0	0	0	0	0	0	0	0	0	10	10	4	2	6	8	11	2	2	0	29	
4502**	- ... von Krad/Moped	M	46	0	0	0	0	4	4	11	13	24	7	35	3	5	8	2	0	0	0	0	1	11	
4502**	- ... von Krad/Moped	W	2	0	0	0	0	0	0	1	0	1	1	2	0	0	0	0	0	0	0	0	0	0	
4502**	- ... von Krad/Moped	G	48	0	0	0	0	4	4	12	13	25	8	37	3	5	8	2	0	0	0	0	1	11	
45021000	... - VON MOFA/KRAD	M	45	0	0	0	0	4	4	11	12	23	7	34	3	5	8	2	0	0	0	0	1	11	
45021000	... - VON MOFA/KRAD	W	2	0	0	0	0	0	0	1	0	1	1	2	0	0	0	0	0	0	0	0	0	0	
45021000	... - VON MOFA/KRAD	G	47	0	0	0	0	4	4	12	12	24	8	36	3	5	8	2	0	0	0	0	1	11	
45022010	... - MIT WAFFEN/ALS BANDE	M	1	0	0	0	0	0	0	0	1	1	0	1	0	0	0	0	0	0	0	0	0	0	
45022010	... - MIT WAFFEN/ALS BANDE	G	1	0	0	0	0	0	0	0	1	1	0	1	0	0	0	0	0	0	0	0	0	0	
4503**	- ... von Fahrrad	M	5	0	0	0	0	0	0	0	2	2	0	2	1	0	1	1	1	0	0	0	0	3	
4503**	- ... von Fahrrad	G	5	0	0	0	0	0	0	0	2	2	0	2	1	0	1	1	1	0	0	0	0	3	
45031000	... - VON FAHRRAD	M	2	0	0	0	0	0	0	0	1	1	0	1	0	0	0	0	1	0	0	0	0	1	
45031000	... - VON FAHRRAD	G	2	0	0	0	0	0	0	0	1	1	0	1	0	0	0	0	1	0	0	0	0	1	
45032010	... - MIT WAFFEN/ALS BANDE	M	3	0	0	0	0	0	0	0	1	1	0	1	1	0	1	1	0	0	0	0	0	2	
45032010	... - MIT WAFFEN/ALS BANDE	G	3	0	0	0	0	0	0	0	1	1	0	1	1	0	1	1	0	0	0	0	0	2	
4505**	- ... von unb. Zahlungsm.	M	39	0	0	0	0	0	0	3	6	9	6	15	2	2	4	4	9	6	1	0	0	24	
4505**	- ... von unb. Zahlungsm.	G	39	0	0	0	0	0	0	3	6	9	6	15	2	2	4	4	9	6	1	0	0	24	
45051000	... - VON UNBAREN ZAHL.MITTEIM	M	38	0	0	0	0	0	0	3	5	8	6	14	2	2	4	4	9	6	1	0	0	24	
45051000	... - VON UNBAREN ZAHL.MITTEIG	G	38	0	0	0	0	0	0	3	5	8	6	14	2	2	4	4	9	6	1	0	0	24	
45052010	... - MIT WAFFEN/ALS BANDE	M	1	0	0	0	0	0	0	0	1	1	0	1	0	0	0	0	0	0	0	0	0	0	
45052010	... - MIT WAFFEN/ALS BANDE	G	1	0	0	0	0	0	0	0	1	1	0	1	0	0	0	0	0	0	0	0	0	0	
4550**	- BSD an Kraftfahrzeugen	M	94	0	0	0	0	1	1	9	16	25	17	43	10	7	17	13	16	4	1	0	0	51	
4550**	- BSD an Kraftfahrzeugen	W	10	0	0	0	0	0	0	2	1	3	4	7	1	0	1	2	0	0	0	0	0	3	
4550**	- BSD an Kraftfahrzeugen	G	104	0	0	0	0	1	1	11	17	28	21	50	11	7	18	15	16	4	1	0	0	54	
45501000	BSD - AN KFZ	M	79	0	0	0	0	1	1	9	16	25	13	39	7	3	10	13	12	4	1	0	0	40	
45501000	BSD - AN KFZ	W	7	0	0	0	0	0	0	2	1	3	1	4	1	0	1	2	0	0	0	0	0	3	
45501000	BSD - AN KFZ	G	86	0	0	0	0	1	1	11	17	28	14	43	8	3	11	15	12	4	1	0	0	43	
45502010	... - MIT WAFFEN/ALS BANDE	M	15	0	0	0	0	0	0	0	0	0	4	4	3	4	7	0	4	0	0	0	0	11	
45502010	... - MIT WAFFEN/ALS BANDE	W	3	0	0	0	0	0	0	0	0	0	3	3	0	0	0	0	0	0	0	0	0	0	
45502010	... - MIT WAFFEN/ALS BANDE	G	18	0	0	0	0	0	0	0	0	0	7	7	3	4	7	0	4	0	0	0	0	11	
47####	BSD von BTM insgesamt	M	13	0	0	0	0	0	0	0	0	0	0	0	0	1	1	3	7	0	1	1	1	13	
47####	BSD von BTM insgesamt	W	6	0	0	0	0	0	0	0	0	0	0	1	1	1	2	1	1	1	0	0	0	5	
47####	BSD von BTM insgesamt	G	19	0	0	0	0	0	0	0	0	0	0	1	1	2	3	4	8	1	1	1	1	18	
4710**	- BSD von BTM aus Apotheken	M	4	0	0	0	0	0	0	0	0	0	0	0	0	0	0	0	4	0	0	0	0	4	

Schlüsselzahl der Tat	Straftaten	SEXS	Tatverdächtige gesamt	Kinder							Jugendliche			Heranwachsende 18 bis unter 21	gesamt Spalten 10,13,14	Erwachsene ab 21 Jahre									
				6 bis unter 12					gesamt Spalten 5 - 9	14 bis unter 16		gesamt Spalten 11 + 12	gesamt Spalten 21 bis unter 23			gesamt Spalten 16,17	25 bis unter 30		40 bis unter 50		60 und älter	gesamt Spalten 18 - 23			
				6	8	10	12	14		14	16						18	21	23	25			30	40	50
1	2	3	4	5	6	7	8	9	10	11	12	13	14	15	16	17	18	19	20	21	22	23	24		
4710**	- BSD von BTM aus Apotheken	W	1	0	0	0	0	0	0	0	0	0	0	0	0	0	0	0	1	0	0	0	1		
4710**	- BSD von BTM aus Apotheken	G	5	0	0	0	0	0	0	0	0	0	0	0	0	0	0	0	5	0	0	0	5		
47101000	BSD - VON BTM AUS APOTHEKEM	M	4	0	0	0	0	0	0	0	0	0	0	0	0	0	0	0	4	0	0	0	4		
47101000	BSD - VON BTM AUS APOTHEKEW	W	1	0	0	0	0	0	0	0	0	0	0	0	0	0	0	0	1	0	0	0	1		
47101000	BSD - VON BTM AUS APOTHEKEG	G	5	0	0	0	0	0	0	0	0	0	0	0	0	0	0	0	5	0	0	0	5		
4720**	- BSD von BTM aus Arztpraxen	M	3	0	0	0	0	0	0	0	0	0	0	0	0	0	0	2	1	0	0	0	3		
4720**	- BSD von BTM aus Arztpraxen	W	2	0	0	0	0	0	0	0	0	0	0	1	1	0	1	1	0	0	0	0	1		
4720**	- BSD von BTM aus Arztpraxen	G	5	0	0	0	0	0	0	0	0	0	0	1	1	0	1	1	2	1	0	0	4		
47201000	BSD - VON BTM AUS ARZTPRAXM	M	3	0	0	0	0	0	0	0	0	0	0	0	0	0	0	0	2	1	0	0	3		
47201000	BSD - VON BTM AUS ARZTPRAXW	W	2	0	0	0	0	0	0	0	0	0	0	1	1	0	1	1	0	0	0	0	1		
47201000	BSD - VON BTM AUS ARZTPRAXG	G	5	0	0	0	0	0	0	0	0	0	0	1	1	0	1	1	2	1	0	0	4		
4730**	- BSD v. BTM aus Krankenhaus	M	3	0	0	0	0	0	0	0	0	0	0	0	0	0	0	0	1	0	1	1	3		
4730**	- BSD v. BTM aus Krankenhaus	W	3	0	0	0	0	0	0	0	0	0	0	0	0	1	0	1	1	0	1	0	3		
4730**	- BSD v. BTM aus Krankenhaus	G	6	0	0	0	0	0	0	0	0	0	0	0	0	1	0	1	1	1	1	1	6		
47301000	BSD - VON BTM AUS KH/SANAT(M	M	3	0	0	0	0	0	0	0	0	0	0	0	0	0	0	0	1	0	1	1	3		
47301000	BSD - VON BTM AUS KH/SANAT(W	W	3	0	0	0	0	0	0	0	0	0	0	0	0	1	0	1	1	0	1	0	3		
47301000	BSD - VON BTM AUS KH/SANAT(G	G	6	0	0	0	0	0	0	0	0	0	0	0	0	1	0	1	1	1	1	1	6		
4750**	- BSD v Rezeptf. z Erl v BTM	M	3	0	0	0	0	0	0	0	0	0	0	0	0	0	1	1	1	1	0	0	3		
4750**	- BSD v Rezeptf. z Erl v BTM	G	3	0	0	0	0	0	0	0	0	0	0	0	0	0	1	1	1	1	0	0	3		
47501000	BSD - V. REZEPTFORM.ERLANGM	M	3	0	0	0	0	0	0	0	0	0	0	0	0	0	1	1	1	1	0	0	3		
47501000	BSD - V. REZEPTFORM.ERLANGG	G	3	0	0	0	0	0	0	0	0	0	0	0	0	0	1	1	1	1	0	0	3		
4900**	- BSD Taschendiebst. insg.	M	48	0	0	0	0	1	1	1	4	5	2	8	5	4	9	6	15	7	2	1	40		
4900**	- BSD Taschendiebst. insg.	W	30	0	0	0	0	0	0	1	3	4	4	8	6	1	7	5	8	1	0	1	22		
4900**	- BSD Taschendiebst. insg.	G	78	0	0	0	0	1	1	2	7	9	6	16	11	5	16	11	23	8	2	2	62		
4900##	- BSD Taschendiebstahl	M	33	0	0	0	0	1	1	1	4	5	1	7	4	1	5	3	11	5	2	0	26		
4900##	- BSD Taschendiebstahl	W	20	0	0	0	0	0	0	0	0	0	4	4	5	0	5	1	8	1	0	1	16		
4900##	- BSD Taschendiebstahl	G	53	0	0	0	0	1	1	1	4	5	5	11	9	1	10	4	19	6	2	1	42		
49001000	BSD - TASCHENDIEBSTAHL	M	20	0	0	0	0	0	0	0	3	3	1	4	2	1	3	2	5	5	1	0	16		
49001000	BSD - TASCHENDIEBSTAHL	W	9	0	0	0	0	0	0	0	0	0	1	1	2	0	2	1	4	0	0	1	8		
49001000	BSD - TASCHENDIEBSTAHL	G	29	0	0	0	0	0	0	0	3	3	2	5	4	1	5	3	9	5	1	1	24		
49002010	... - MIT WAFFEN/ALS BANDE	M	13	0	0	0	0	1	1	1	1	2	0	3	2	0	2	1	6	0	1	0	10		
49002010	... - MIT WAFFEN/ALS BANDE	W	13	0	0	0	0	0	0	0	0	0	3	3	3	0	3	1	5	1	0	0	10		
49002010	... - MIT WAFFEN/ALS BANDE	G	26	0	0	0	0	1	1	1	1	2	3	6	5	0	5	2	11	1	1	0	20		
4905**	- ... von unb. Zahlungsm.	M	17	0	0	0	0	0	0	0	1	1	1	2	1	3	4	3	5	2	0	1	15		
4905**	- ... von unb. Zahlungsm.	W	12	0	0	0	0	0	0	0	1	3	4	0	4	2	1	3	4	1	0	0	8		
4905**	- ... von unb. Zahlungsm.	G	29	0	0	0	0	0	0	1	4	5	1	6	3	4	7	7	6	2	0	1	23		
49051000	... - VON UNBAREN ZAHL.MITTEIM	M	11	0	0	0	0	0	0	0	1	1	0	1	1	3	4	2	3	0	0	1	10		
49051000	... - VON UNBAREN ZAHL.MITTEIW	W	11	0	0	0	0	0	0	0	1	3	4	0	4	2	1	3	1	0	0	0	7		

Schlüsselzahl der Tat	Straftaten	SEXS	Tatverdächtige gesamt	Kinder						Jugendliche			Heranwachsende 18 bis unter 21	gesamt Spalten 10,13,14	Erwachsene ab 21 Jahre											
				6 bis 8		8 bis 10		10 bis 12		gesamt Spalten 5 - 9	14 bis 16				gesamt Spalten 11 + 12	21 bis 23		23 bis 25		gesamt Spalten 16,17	25 bis 30		30 bis 40		60 und älter	gesamt Spalten 18 - 23
				5	6	7	8	9	10	11	12	13			14	15	16	17	18	19	20	21	22	23	24	
49051000	... - VON UNBAREN ZAHL.MITTELG	G	22	0	0	0	0	0	0	1	4	5	0	5	3	4	7	5	4	0	0	1	17			
49052010	... - MIT WAFFEN/ALS BANDE	M	6	0	0	0	0	0	0	0	0	0	1	0	0	0	1	2	2	0	0	5				
49052010	... - MIT WAFFEN/ALS BANDE	W	1	0	0	0	0	0	0	0	0	0	0	0	0	0	0	1	0	0	0	1				
49052010	... - MIT WAFFEN/ALS BANDE	G	7	0	0	0	0	0	0	0	0	0	1	1	0	0	0	2	2	2	0	6				
*****	Diebstahl insgesamt	M	36054	10	98	357	950	2134	3549	3778	3517	7295	3776	14620	1867	1592	3459	3322	4971	4064	2758	2860	21434			
*****	Diebstahl insgesamt	W	18024	0	24	91	372	1592	2079	2745	1639	4384	1391	7854	669	547	1216	1208	1962	2037	1719	2028	10170			
*****	Diebstahl insgesamt	G	54078	10	122	448	1322	3726	5628	6523	5156	11679	5167	22474	2536	2139	4675	4530	6933	6101	4477	4888	31604			
*05***	- in/aus Banken/Spark./Post	M	59	0	0	1	0	0	1	0	5	5	5	11	0	3	3	9	20	8	6	2	48			
*05***	- in/aus Banken/Spark./Post	W	30	0	0	0	0	0	0	0	0	0	0	0	3	2	5	2	8	10	1	4	30			
*05***	- in/aus Banken/Spark./Post	G	89	0	0	1	0	0	1	0	5	5	5	11	3	5	8	11	28	18	7	6	78			
*10***	- in/aus Dienst-/Büroräume pp	M	1966	0	1	5	16	70	92	194	228	422	322	836	149	110	259	262	302	201	78	28	1130			
*10***	- in/aus Dienst-/Büroräume pp	W	322	0	0	1	2	12	15	26	37	63	44	122	23	21	44	40	51	35	23	7	200			
*10***	- in/aus Dienst-/Büroräume pp	G	2288	0	1	6	18	82	107	220	265	485	366	958	172	131	303	302	353	236	101	35	1330			
*15***	- in/aus Gastst./Hotel pp	M	1295	0	0	0	1	17	18	54	141	195	313	526	139	100	239	191	194	97	33	15	769			
*15***	- in/aus Gastst./Hotel pp	W	221	0	0	0	0	3	3	14	22	36	46	85	17	16	33	27	26	24	17	9	136			
*15***	- in/aus Gastst./Hotel pp	G	1516	0	0	0	1	20	21	68	163	231	359	611	156	116	272	218	220	121	50	24	905			
*25***	- in/aus Verkaufsräumen pp	M	20664	9	71	274	745	1528	2627	2298	1627	3925	1388	7940	730	723	1453	1708	2895	2464	1883	2321	12724			
*25***	- in/aus Verkaufsräumen pp	W	14677	0	20	76	331	1453	1880	2480	1351	3831	972	6683	449	396	845	895	1477	1538	1423	1816	7994			
*25***	- in/aus Verkaufsräumen pp	G	35341	9	91	350	1076	2981	4507	4778	2978	7756	2360	14623	1179	1119	2298	2603	4372	4002	3306	4137	20718			
*26***	- Ladendiebstahl	M	19739	9	69	273	740	1510	2601	2202	1505	3707	1207	7515	656	667	1323	1608	2763	2385	1848	2297	12224			
*26***	- Ladendiebstahl	W	14395	0	20	75	329	1444	1868	2452	1326	3778	935	6581	422	385	807	870	1436	1510	1389	1802	7814			
*26***	- Ladendiebstahl	G	34134	9	89	348	1069	2954	4469	4654	2831	7485	2142	14096	1078	1052	2130	2478	4199	3895	3237	4099	20038			
*35***	- in/aus Wohnungen	M	2328	0	0	6	20	62	88	181	253	434	414	936	180	160	340	270	348	245	111	78	1392			
*35***	- in/aus Wohnungen	W	879	0	0	3	10	27	40	67	88	155	124	319	48	41	89	85	133	135	74	44	560			
*35***	- in/aus Wohnungen	G	3207	0	0	9	30	89	128	248	341	589	538	1255	228	201	429	355	481	380	185	122	1952			
*40***	- in/aus Bodenr./Keller pp	M	437	0	1	1	5	25	32	47	54	101	58	191	28	20	48	48	60	45	29	16	246			
*40***	- in/aus Bodenr./Keller pp	W	88	0	0	0	6	4	10	3	0	3	4	17	6	5	11	7	18	21	9	5	71			
*40***	- in/aus Bodenr./Keller pp	G	525	0	1	1	11	29	42	50	54	104	62	208	34	25	59	55	78	66	38	21	317			
*45***	- in/aus Rohbauten/Baust. pp	M	299	0	0	1	0	5	6	17	17	34	29	69	31	19	50	44	63	34	30	9	230			
*45***	- in/aus Rohbauten/Baust. pp	W	13	0	0	0	0	0	0	0	0	0	3	3	1	0	1	4	3	1	1	0	10			
*45***	- in/aus Rohbauten/Baust. pp	G	312	0	0	1	0	5	6	17	17	34	32	72	32	19	51	48	66	35	31	9	240			
*50***	- in/aus Kraftfahrzeugen	M	1155	0	1	2	7	30	40	111	146	257	223	520	102	68	170	166	159	96	36	8	635			
*50***	- in/aus Kraftfahrzeugen	W	88	0	0	0	4	2	6	9	5	14	14	34	11	6	17	13	13	9	1	1	54			
*50***	- in/aus Kraftfahrzeugen	G	1243	0	1	2	11	32	46	120	151	271	237	554	113	74	187	179	172	105	37	9	689			
*550**	- an Kraftfahrzeugen	M	624	1	1	1	0	16	19	65	89	154	123	296	61	38	99	68	71	44	33	13	328			
*550**	- an Kraftfahrzeugen	W	27	0	0	0	0	0	0	7	4	11	6	17	1	1	2	2	4	1	1	0	10			
*550**	- an Kraftfahrzeugen	G	651	1	1	1	0	16	19	72	93	165	129	313	62	39	101	70	75	45	34	13	338			
*710**	- von BitM aus Apotheken	M	4	0	0	0	0	0	0	0	0	0	0	0	0	0	0	0	4	0	0	0	4			

Schlüsselzahl der Tat	Straftaten	SEXS	Tatverdächtige gesamt	Kinder							Jugendliche			Heranwachsende 18 bis unter 21	gesamt Spalten 10,13,14	Erwachsene ab 21 Jahre									
				bis unter					gesamt Spalten	bis unter		gesamt Spalten	bis unter			gesamt Spalten	bis unter		bis unter		60 und älter	gesamt Spalten			
				6	8	10	12	14	5 - 9	14	16	11 + 12	21			23	gesamt Spalten	25	30	40	50	60	gesamt Spalten		
1	2	3	4	5	6	7	8	9	10	11	12	13	14	15	16	17	18	19	20	21	22	23	24		
*710**	- von BtM aus Apotheken	W	1	0	0	0	0	0	0	0	0	0	0	0	0	0	0	0	1	0	0	0	1		
*710**	- von BtM aus Apotheken	G	5	0	0	0	0	0	0	0	0	0	0	0	0	0	0	0	5	0	0	0	5		
*720**	- von BtM aus Arztpraxen	M	5	0	0	0	0	0	0	0	0	0	0	0	0	0	0	4	1	0	0	0	5		
*720**	- von BtM aus Arztpraxen	W	2	0	0	0	0	0	0	0	0	0	1	1	0	1	1	0	0	0	0	0	1		
*720**	- von BtM aus Arztpraxen	G	7	0	0	0	0	0	0	0	0	0	1	1	0	1	1	4	1	0	0	0	6		
*730**	- von BtM aus Krankenhäusern	M	12	0	0	0	0	0	0	0	0	0	2	2	1	0	1	2	2	2	2	1	10		
*730**	- von BtM aus Krankenhäusern	W	12	0	0	0	0	0	0	0	0	0	0	0	3	0	3	2	2	5	0	0	12		
*730**	- von BtM aus Krankenhäusern	G	24	0	0	0	0	0	0	0	0	0	2	2	4	0	4	4	4	7	2	1	22		
*740**	- von BtM bei Herstellern pp.	M	2	0	0	0	0	0	0	0	0	0	1	1	0	1	1	0	0	0	0	0	1		
*740**	- von BtM bei Herstellern pp.	G	2	0	0	0	0	0	0	0	0	0	1	1	0	1	1	0	0	0	0	0	1		
*750**	- v.Rezeptformular z.BtM-Erl.	M	31	0	0	0	0	0	0	0	1	1	2	1	3	0	2	2	12	13	1	0	28		
*750**	- v.Rezeptformular z.BtM-Erl.	W	5	0	0	0	0	0	0	0	0	0	0	0	2	1	3	2	0	0	0	0	5		
*750**	- v.Rezeptformular z.BtM-Erl.	G	36	0	0	0	0	0	0	0	1	1	2	1	3	2	3	5	14	13	1	0	33		
*90***	- Taschendiebstahl	M	176	0	0	0	2	5	7	10	15	25	14	46	21	15	36	27	38	17	9	3	130		
*90***	- Taschendiebstahl	W	69	0	0	0	1	2	3	3	6	9	11	23	8	3	11	11	13	8	1	2	46		
*90***	- Taschendiebstahl	G	245	0	0	0	3	7	10	13	21	34	25	69	29	18	47	38	51	25	10	5	176		
***1**	- v Kraftwagen/unbef Ingebr	M	850	0	0	0	1	14	15	75	139	214	162	391	66	60	126	111	115	64	29	14	459		
***1**	- v Kraftwagen/unbef Ingebr	W	67	0	0	0	0	1	1	5	8	13	12	26	7	3	10	7	7	13	1	3	41		
***1**	- v Kraftwagen/unbef Ingebr	G	917	0	0	0	1	15	16	80	147	227	174	417	73	63	136	118	122	77	30	17	500		
***2**	- v Moped/Krad/unbef Ingebr.	M	853	0	0	1	5	53	59	249	274	523	134	716	34	24	58	28	27	13	8	3	137		
***2**	- v Moped/Krad/unbef Ingebr.	W	35	0	0	0	0	4	4	15	7	22	4	30	0	0	0	0	0	3	0	2	5		
***2**	- v Moped/Krad/unbef Ingebr.	G	888	0	0	1	5	57	63	264	281	545	138	746	34	24	58	28	27	16	8	5	142		
***3**	- v Fahrrädern/unbef Ingebr.	M	2045	0	3	22	55	196	276	319	355	674	311	1261	108	98	206	186	199	96	61	36	784		
***3**	- v Fahrrädern/unbef Ingebr.	W	163	0	1	1	4	21	27	35	14	49	13	89	3	11	14	16	13	13	8	10	74		
***3**	- v Fahrrädern/unbef Ingebr.	G	2208	0	4	23	59	217	303	354	369	723	324	1350	111	109	220	202	212	109	69	46	858		
***4**	- von Schußwaffen	M	33	0	0	0	0	0	0	4	1	5	5	10	6	2	8	3	6	4	2	0	23		
***4**	- von Schußwaffen	W	5	0	0	0	1	1	2	0	0	0	1	3	0	0	0	0	2	0	0	0	2		
***4**	- von Schußwaffen	G	38	0	0	0	1	1	2	4	1	5	6	13	6	2	8	3	8	4	2	0	25		
***5**	- von unbaren Zahlungsmitteln	M	480	0	0	0	0	18	18	41	43	84	96	198	37	32	69	66	77	48	14	8	282		
***5**	- von unbaren Zahlungsmitteln	W	186	0	0	0	1	10	11	10	20	30	37	78	17	9	26	21	25	22	9	5	108		
***5**	- von unbaren Zahlungsmitteln	G	666	0	0	0	1	28	29	51	63	114	133	276	54	41	95	87	102	70	23	13	390		
***7**	- von/aus Automaten	M	477	0	0	4	7	28	39	67	49	116	100	255	34	30	64	65	60	20	9	4	222		
***7**	- von/aus Automaten	W	33	0	0	0	0	0	0	7	7	14	3	17	4	2	6	4	4	0	2	0	16		
***7**	- von/aus Automaten	G	510	0	0	4	7	28	39	74	56	130	103	272	38	32	70	69	64	20	11	4	238		
***8**	- von Antiq./Kunst/sakr.Ggst.	M	15	0	0	0	0	0	0	2	1	3	3	6	1	0	1	1	1	3	1	2	9		
***8**	- von Antiq./Kunst/sakr.Ggst.	W	7	0	0	0	0	0	0	0	1	1	0	1	0	0	0	0	1	3	0	2	6		
***8**	- von Antiq./Kunst/sakr.Ggst.	G	22	0	0	0	0	0	0	2	2	4	3	7	1	0	1	1	2	6	1	4	15		
5000**	Vermög.- u. Fälschungsdelikte	M	44279	4	3	15	42	210	274	1179	2370	3549	4700	8523	3402	3047	6449	6341	9163	7575	4156	2072	35756		

Schlüsselzahl der Tat	Straftaten	SEXS	Tatverdächtige gesamt	Kinder							Jugendliche			Heranwachsende 18 bis 21	gesamt Spalten 10,13,14	Erwachsene ab 21 Jahre									
				6 bis 8		8 bis 10		10 bis 12		gesamt Spalten 5-9	14 bis 16		gesamt Spalten 11+12			21 bis 23		gesamt Spalten 16,17	25 bis 30		30 bis 40		60 und älter	gesamt Spalten 18-23	
				6	8	10	12	14	16		18	21				23	25		30	40	50	60			
1	2	3	4	5	6	7	8	9	10	11	12	13	14	15	16	17	18	19	20	21	22	23	24		
5000**	Vermög.- u. Fälschungsdelikte	W	18318	1	4	5	16	127	153	809	1343	2152	2256	4561	1415	1224	2639	2392	3504	2887	1587	748	13757		
5000**	Vermög.- u. Fälschungsdelikte	G	62597	5	7	20	58	337	427	1988	3713	5701	6956	13084	4817	4271	9088	8733	12667	10462	5743	2820	49513		
5100**	- Betrug	M	35769	0	2	5	18	133	158	742	1560	2302	4098	6558	3022	2697	5719	5460	7500	5880	3134	1518	29211		
5100**	- Betrug	W	15384	0	0	5	14	100	119	580	931	1511	1979	3609	1286	1111	2397	2133	3039	2340	1273	593	11775		
5100**	- Betrug	G	51153	0	2	10	32	233	277	1322	2491	3813	6077	10167	4308	3808	8116	7593	10539	8220	4407	2111	40986		
5110**	- Waren-/Warenkreditbetrug	M	8354	0	0	0	4	13	17	26	111	137	635	789	570	526	1096	1320	2096	1724	853	476	7565		
5110**	- Waren-/Warenkreditbetrug	W	4118	0	0	0	0	6	6	22	65	87	322	415	306	265	571	713	1051	779	411	178	3703		
5110**	- Waren-/Warenkreditbetrug	G	12472	0	0	0	4	19	23	48	176	224	957	1204	876	791	1667	2033	3147	2503	1264	654	11268		
5111**	-Betrüg. Erlangen v. Kfz.	M	171	0	0	0	0	0	0	0	0	0	7	7	14	5	19	35	48	46	9	7	164		
5111**	-Betrüg. Erlangen v. Kfz.	W	44	0	0	0	0	0	0	0	0	0	1	1	4	1	5	6	15	11	5	1	43		
5111**	-Betrüg. Erlangen v. Kfz.	G	215	0	0	0	0	0	0	0	0	0	8	8	18	6	24	41	63	57	14	8	207		
51110000	BETRÜG. ERLANGUNG VON KFz	M	171	0	0	0	0	0	0	0	0	0	7	7	14	5	19	35	48	46	9	7	164		
51110000	BETRÜG. ERLANGUNG VON KFz	W	44	0	0	0	0	0	0	0	0	0	1	1	4	1	5	6	15	11	5	1	43		
51110000	BETRÜG. ERLANGUNG VON KFz	G	215	0	0	0	0	0	0	0	0	0	8	8	18	6	24	41	63	57	14	8	207		
5112**	-Sonst. Warenkreditbetrug	M	6317	0	0	0	3	7	10	12	59	71	438	519	404	369	773	950	1595	1338	728	414	5798		
5112**	-Sonst. Warenkreditbetrug	W	3505	0	0	0	0	6	6	19	63	82	284	372	246	228	474	608	883	656	352	160	3133		
5112**	-Sonst. Warenkreditbetrug	G	9822	0	0	0	3	13	16	31	122	153	722	891	650	597	1247	1558	2478	1994	1080	574	8931		
51120100	WARENKREDITBETRUG - TANKI	M	2694	0	0	0	1	0	1	3	9	12	127	140	154	142	296	343	646	637	370	262	2554		
51120100	WARENKREDITBETRUG - TANKI	W	803	0	0	0	0	0	0	0	3	3	34	37	33	33	66	101	183	191	138	87	766		
51120100	WARENKREDITBETRUG - TANKI	G	3497	0	0	0	1	0	1	3	12	15	161	177	187	175	362	444	829	828	508	349	3320		
51127900	WARENKREDITBETRUG	M	3560	0	0	0	2	7	9	9	50	59	318	386	255	232	487	609	936	660	340	142	3174		
51127900	WARENKREDITBETRUG	W	2696	0	0	0	0	6	6	19	60	79	252	337	214	197	411	511	701	460	206	70	2359		
51127900	WARENKREDITBETRUG	G	6256	0	0	0	2	13	15	28	110	138	570	723	469	429	898	1120	1637	1120	546	212	5533		
51127901	WKB I.Z.M. INSOLVENZEN	M	127	0	0	0	0	0	0	0	0	0	1	1	1	0	1	11	29	52	22	11	126		
51127901	WKB I.Z.M. INSOLVENZEN	W	26	0	0	0	0	0	0	0	0	0	0	0	0	0	0	2	5	8	8	3	26		
51127901	WKB I.Z.M. INSOLVENZEN	G	153	0	0	0	0	0	0	0	0	0	1	1	1	0	1	13	34	60	30	14	152		
5113**	-Warenbetrug	M	2063	0	0	0	1	6	7	14	53	67	207	281	177	171	348	378	506	366	128	56	1782		
5113**	-Warenbetrug	W	639	0	0	0	0	0	0	3	2	5	47	52	64	42	106	112	172	121	59	17	587		
5113**	-Warenbetrug	G	2702	0	0	0	1	6	7	17	55	72	254	333	241	213	454	490	678	487	187	73	2369		
51130000	WARENBETRUG	M	2063	0	0	0	1	6	7	14	53	67	207	281	177	171	348	378	506	366	128	56	1782		
51130000	WARENBETRUG	W	639	0	0	0	0	0	0	3	2	5	47	52	64	42	106	112	172	121	59	17	587		
51130000	WARENBETRUG	G	2702	0	0	0	1	6	7	17	55	72	254	333	241	213	454	490	678	487	187	73	2369		
5120**	- Grundstücks- u. Baubetrug	M	24	0	0	0	0	0	0	0	0	0	0	0	0	0	0	2	7	5	8	2	24		
5120**	- Grundstücks- u. Baubetrug	W	2	0	0	0	0	0	0	0	0	0	0	0	0	0	0	0	0	1	1	0	2		
5120**	- Grundstücks- u. Baubetrug	G	26	0	0	0	0	0	0	0	0	0	0	0	0	0	0	2	7	6	9	2	26		
51200000	GRUNDSTÜCKS- UND BAUBETR	M	24	0	0	0	0	0	0	0	0	0	0	0	0	0	0	2	7	5	8	2	24		
51200000	GRUNDSTÜCKS- UND BAUBETR	W	2	0	0	0	0	0	0	0	0	0	0	0	0	0	0	0	0	1	1	0	2		
51200000	GRUNDSTÜCKS- UND BAUBETR	G	26	0	0	0	0	0	0	0	0	0	0	0	0	0	0	2	7	6	9	2	26		

Schlüsselzahl der Tat	Straftaten	SEXS	Tatverdächtige gesamt	Kinder							Jugendliche			Heranwachsende 18 bis 21	gesamt 10,13,14 Spalten	Erwachsene ab 21 Jahre									
				6 bis 12					gesamt 5-9 Spalten	14 bis 16		gesamt 11+12 Spalten	21 bis 23			gesamt 16,17 Spalten	25 bis 30		40 bis 50		60 und älter	gesamt 18-23 Spalten			
				6	8	10	12	14		14	16		18				21	23	25	25			30	40	50
1	2	3	4	5	6	7	8	9	10	11	12	13	14	15	16	17	18	19	20	21	22	23	24		
5130**	- Beteilig./Kapitalanlageb.	M	100	0	0	0	0	0	0	0	0	0	0	0	1	3	4	2	13	43	29	9	100		
5130**	- Beteilig./Kapitalanlageb.	W	18	0	0	0	0	0	0	0	0	0	0	0	1	1	2	1	7	4	3	1	18		
5130**	- Beteilig./Kapitalanlageb.	G	118	0	0	0	0	0	0	0	0	0	0	0	2	4	6	3	20	47	32	10	118		
5131**	-Prospektbetrug	M	2	0	0	0	0	0	0	0	0	0	0	0	0	0	0	0	0	2	0	0	2		
5131**	-Prospektbetrug	G	2	0	0	0	0	0	0	0	0	0	0	0	0	0	0	0	0	2	0	0	2		
51310000	PROSPEKTBETRUG	M	2	0	0	0	0	0	0	0	0	0	0	0	0	0	0	0	0	2	0	0	2		
51310000	PROSPEKTBETRUG	G	2	0	0	0	0	0	0	0	0	0	0	0	0	0	0	0	0	2	0	0	2		
5132**	-Anlagebetrug §263	M	87	0	0	0	0	0	0	0	0	0	0	0	0	2	2	2	11	38	26	8	87		
5132**	-Anlagebetrug §263	W	17	0	0	0	0	0	0	0	0	0	0	0	1	1	2	1	6	4	3	1	17		
5132**	-Anlagebetrug §263	G	104	0	0	0	0	0	0	0	0	0	0	0	1	3	4	3	17	42	29	9	104		
51320000	ANLAGEBETRUG	M	87	0	0	0	0	0	0	0	0	0	0	0	0	2	2	2	11	38	26	8	87		
51320000	ANLAGEBETRUG	W	17	0	0	0	0	0	0	0	0	0	0	0	1	1	2	1	6	4	3	1	17		
51320000	ANLAGEBETRUG	G	104	0	0	0	0	0	0	0	0	0	0	0	1	3	4	3	17	42	29	9	104		
5133**	-B. bei Börsenspekulation	M	1	0	0	0	0	0	0	0	0	0	0	0	0	0	0	0	1	0	0	0	1		
5133**	-B. bei Börsenspekulation	G	1	0	0	0	0	0	0	0	0	0	0	0	0	0	0	0	1	0	0	0	1		
51330000	BETRUG BEI BÖRSENSPEKULA'	M	1	0	0	0	0	0	0	0	0	0	0	0	0	0	0	0	1	0	0	0	1		
51330000	BETRUG BEI BÖRSENSPEKULA'	G	1	0	0	0	0	0	0	0	0	0	0	0	0	0	0	0	1	0	0	0	1		
5134**	-Beteiligungs-betrug	M	7	0	0	0	0	0	0	0	0	0	0	0	1	1	2	0	0	1	3	1	7		
5134**	-Beteiligungs-betrug	W	1	0	0	0	0	0	0	0	0	0	0	0	0	0	0	0	1	0	0	0	1		
5134**	-Beteiligungs-betrug	G	8	0	0	0	0	0	0	0	0	0	0	0	1	1	2	0	1	1	3	1	8		
51340000	BETEILIGUNGSBETRUG	M	7	0	0	0	0	0	0	0	0	0	0	0	1	1	2	0	0	1	3	1	7		
51340000	BETEILIGUNGSBETRUG	W	1	0	0	0	0	0	0	0	0	0	0	0	0	0	0	0	1	0	0	0	1		
51340000	BETEILIGUNGSBETRUG	G	8	0	0	0	0	0	0	0	0	0	0	0	1	1	2	0	1	1	3	1	8		
5135**	-Kautionsbetrug	M	3	0	0	0	0	0	0	0	0	0	0	0	0	0	0	0	1	2	0	0	3		
5135**	-Kautionsbetrug	G	3	0	0	0	0	0	0	0	0	0	0	0	0	0	0	0	1	2	0	0	3		
51350000	KAUTIONSBETRUG	M	3	0	0	0	0	0	0	0	0	0	0	0	0	0	0	0	1	2	0	0	3		
51350000	KAUTIONSBETRUG	G	3	0	0	0	0	0	0	0	0	0	0	0	0	0	0	0	1	2	0	0	3		
5140**	- Geldkreditbetrug	M	434	0	0	0	0	0	0	0	1	1	14	15	24	15	39	53	90	136	61	40	419		
5140**	- Geldkreditbetrug	W	138	0	0	0	0	0	0	0	1	0	1	12	13	5	3	8	19	32	40	21	125		
5140**	- Geldkreditbetrug	G	572	0	0	0	0	0	0	0	1	1	26	28	29	18	47	72	122	176	82	45	544		
5141**	-Kreditbetrug (§ 265 StGB)	M	29	0	0	0	0	0	0	0	0	0	1	1	0	0	0	1	3	17	6	1	28		
5141**	-Kreditbetrug (§ 265 StGB)	W	4	0	0	0	0	0	0	0	0	0	1	1	1	0	1	0	1	0	1	0	3		
5141**	-Kreditbetrug (§ 265 StGB)	G	33	0	0	0	0	0	0	0	0	0	2	2	1	0	1	1	3	18	6	2	31		
51410000	KREDITBETRUG	M	29	0	0	0	0	0	0	0	0	0	1	1	0	0	0	1	3	17	6	1	28		
51410000	KREDITBETRUG	W	4	0	0	0	0	0	0	0	0	0	1	1	1	0	1	0	1	0	1	0	3		
51410000	KREDITBETRUG	G	33	0	0	0	0	0	0	0	0	0	2	2	1	0	1	1	3	18	6	2	31		
5142**	-Subventionsbetrug	M	24	0	0	0	0	0	0	0	0	0	0	0	0	0	0	1	6	5	8	4	24		
5142**	-Subventionsbetrug	W	4	0	0	0	0	0	0	0	0	0	0	0	0	0	0	0	2	2	0	0	4		

Schlüsselzahl der Tat	Straftaten	SEXS	Tatverdächtige gesamt	Kinder							Jugendliche			Heranwachsende 18 bis 21	gesamt Spalten 10,13,14	Erwachsene ab 21 Jahre									
				bis unter					gesamt Spalten 5 - 9	bis unter		gesamt Spalten 11 + 12	bis unter			gesamt Spalten 16,17	bis unter		bis unter		60 und älter	gesamt Spalten 18 - 23			
				6	8	10	12	14		14	16		21				23	25	30	40			50		
1	2	3	4	5	6	7	8	9	10	11	12	13	14	15	16	17	18	19	20	21	22	23	24		
5142**	-Subventionsbetrug	G	28	0	0	0	0	0	0	0	0	0	0	0	0	0	0	1	6	7	10	4	28		
51420000	SUBVENTIONSBETRUG	M	24	0	0	0	0	0	0	0	0	0	0	0	0	0	0	1	6	5	8	4	24		
51420000	SUBVENTIONSBETRUG	W	4	0	0	0	0	0	0	0	0	0	0	0	0	0	0	0	0	2	2	0	4		
51420000	SUBVENTIONSBETRUG	G	28	0	0	0	0	0	0	0	0	0	0	0	0	0	0	1	6	7	10	4	28		
5143**	-Kreditbetrug (§ 263 StGB)	M	377	0	0	0	0	0	0	0	1	1	13	14	23	15	38	50	79	115	48	33	363		
5143**	-Kreditbetrug (§ 263 StGB)	W	126	0	0	0	0	0	0	1	0	1	10	11	4	3	7	19	30	37	18	4	115		
5143**	-Kreditbetrug (§ 263 StGB)	G	503	0	0	0	0	0	0	1	1	2	23	25	27	18	45	69	109	152	66	37	478		
51430000	KREDITBETRUG GEM. § 263 StGM	M	377	0	0	0	0	0	0	0	1	1	13	14	23	15	38	50	79	115	48	33	363		
51430000	KREDITBETRUG GEM. § 263 StGW	W	126	0	0	0	0	0	0	1	0	1	10	11	4	3	7	19	30	37	18	4	115		
51430000	KREDITBETRUG GEM. § 263 StGG	G	503	0	0	0	0	0	0	1	1	2	23	25	27	18	45	69	109	152	66	37	478		
5144**	-Wechselbetrug	M	9	0	0	0	0	0	0	0	0	0	0	0	1	0	1	1	2	1	1	3	9		
5144**	-Wechselbetrug	W	4	0	0	0	0	0	0	0	0	0	1	1	0	0	0	0	2	0	1	0	3		
5144**	-Wechselbetrug	G	13	0	0	0	0	0	0	0	0	0	1	1	1	0	1	1	4	1	2	3	12		
51440000	WECHSELBETRUG	M	9	0	0	0	0	0	0	0	0	0	0	0	1	0	1	1	2	1	1	3	9		
51440000	WECHSELBETRUG	W	4	0	0	0	0	0	0	0	0	0	1	1	0	0	0	0	2	0	1	0	3		
51440000	WECHSELBETRUG	G	13	0	0	0	0	0	0	0	0	0	1	1	1	0	1	1	4	1	2	3	12		
5150**	- Erschleichen v. Leistungen	M	16028	0	0	2	3	62	67	467	1067	1534	2641	4242	1832	1619	3451	2837	2891	1556	773	278	11786		
5150**	- Erschleichen v. Leistungen	W	6134	0	0	1	7	58	66	376	646	1022	1233	2321	673	543	1216	787	870	521	296	123	3813		
5150**	- Erschleichen v. Leistungen	G	22162	0	0	3	10	120	133	843	1713	2556	3874	6563	2505	2162	4667	3624	3761	2077	1069	401	15599		
51500100	BEFÖRDERUNGSERSCHL. VERIM	M	15936	0	0	2	3	60	65	451	1057	1508	2633	4206	1819	1610	3429	2827	2882	1548	767	277	11730		
51500100	BEFÖRDERUNGSERSCHL. VERIW	W	6099	0	0	1	7	58	66	371	642	1013	1225	2304	668	541	1209	786	866	516	296	122	3795		
51500100	BEFÖRDERUNGSERSCHL. VERIG	G	22035	0	0	3	10	118	131	822	1699	2521	3858	6510	2487	2151	4638	3613	3748	2064	1063	399	15525		
51507900	ERSCHLEICHEN VON LEISTUNG	M	129	0	0	0	0	2	2	19	15	34	12	48	16	11	27	16	16	10	11	1	81		
51507900	ERSCHLEICHEN VON LEISTUNG	W	45	0	0	0	0	0	0	6	7	13	8	21	7	3	10	4	4	5	0	1	24		
51507900	ERSCHLEICHEN VON LEISTUNG	G	174	0	0	0	0	2	2	25	22	47	20	69	23	14	37	20	20	15	11	2	105		
5160**	- rechtsw erl unb Zahl-Mitt.	M	970	0	0	1	2	17	20	45	80	125	192	337	88	64	152	134	161	112	57	17	633		
5160**	- rechtsw erl unb Zahl-Mitt.	W	353	0	0	0	0	7	7	21	30	51	56	114	27	29	56	43	64	48	16	12	239		
5160**	- rechtsw erl unb Zahl-Mitt.	G	1323	0	0	1	2	24	27	66	110	176	248	451	115	93	208	177	225	160	73	29	872		
5162**	-Debit o. PIN(Lastschrift)	M	171	0	0	0	1	3	4	16	12	28	32	64	14	14	28	21	29	20	8	1	107		
5162**	-Debit o. PIN(Lastschrift)	W	64	0	0	0	0	3	3	6	7	13	9	25	4	10	14	8	12	4	1	0	39		
5162**	-Debit o. PIN(Lastschrift)	G	235	0	0	0	1	6	7	22	19	41	41	89	18	24	42	29	41	24	9	1	146		
51620000	BETRUG RW. ERL. DEBITK. O. P M	M	171	0	0	0	1	3	4	16	12	28	32	64	14	14	28	21	29	20	8	1	107		
51620000	BETRUG RW. ERL. DEBITK. O. P W	W	64	0	0	0	0	3	3	6	7	13	9	25	4	10	14	8	12	4	1	0	39		
51620000	BETRUG RW. ERL. DEBITK. O. P G	G	235	0	0	0	1	6	7	22	19	41	41	89	18	24	42	29	41	24	9	1	146		
5163**	-Debitkarten mit PIN	M	556	0	0	1	1	11	13	24	49	73	110	196	51	42	93	76	91	64	26	10	360		
5163**	-Debitkarten mit PIN	W	212	0	0	0	0	1	1	13	21	34	39	74	16	15	31	28	30	29	11	9	138		
5163**	-Debitkarten mit PIN	G	768	0	0	1	1	12	14	37	70	107	149	270	67	57	124	104	121	93	37	19	498		
51630000	BETRUG RW. ERL. DEBITK. M. P M	M	556	0	0	1	1	11	13	24	49	73	110	196	51	42	93	76	91	64	26	10	360		



Schlüsselzahl der Tat	Straftaten	SEXS	Tatverdächtige gesamt	Kinder							Jugendliche			Heranwachsende 18 bis 21 gesamt Spalten 10,13,14	Erwachsene ab 21 Jahre													
				6 bis 7		8 bis 9		10 bis 11		12 bis 14	14 bis 15		16 bis 18		21 bis 23		23 bis 25		25 bis 30		30 bis 40		40 bis 50		50 bis 60		60 und älter	gesamt Spalten 18 - 23
				5	6	7	8	9	10	11	12	13	14		15	16	17	18	19	20	21	22	23	24				
51630000	BETRUG RW. ERL. DEBITK. M. PW		212	0	0	0	0	1	1	13	21	34	39	74	16	15	31	28	30	29	11	9	138					
51630000	BETRUG RW. ERL. DEBITK. M. PG		768	0	0	1	1	12	14	37	70	107	149	270	67	57	124	104	121	93	37	19	498					
5164**	-mit Kreditkarten	M	131	0	0	0	0	0	0	4	9	13	36	49	13	3	16	20	23	14	8	1	82					
5164**	-mit Kreditkarten	W	37	0	0	0	0	0	0	1	1	2	4	6	2	4	6	7	10	5	2	1	31					
5164**	-mit Kreditkarten	G	168	0	0	0	0	0	0	5	10	15	40	55	15	7	22	27	33	19	10	2	113					
51640000	BETRUG RW. ERL. KREDITKARTM		131	0	0	0	0	0	0	4	9	13	36	49	13	3	16	20	23	14	8	1	82					
51640000	BETRUG RW. ERL. KREDITKARTW		37	0	0	0	0	0	0	1	1	2	4	6	2	4	6	7	10	5	2	1	31					
51640000	BETRUG RW. ERL. KREDITKARTG		168	0	0	0	0	0	0	5	10	15	40	55	15	7	22	27	33	19	10	2	113					
5165**	-mit Daten v.Zahlungskart.	M	98	0	0	0	0	1	1	2	9	11	17	29	10	6	16	13	18	10	11	1	69					
5165**	-mit Daten v.Zahlungskart.	W	33	0	0	0	0	0	0	0	2	2	3	5	2	1	3	2	10	10	2	1	28					
5165**	-mit Daten v.Zahlungskart.	G	131	0	0	0	0	1	1	2	11	13	20	34	12	7	19	15	28	20	13	2	97					
51650000	BETR RW. ERL. DATEN ZAHLUN M		98	0	0	0	0	1	1	2	9	11	17	29	10	6	16	13	18	10	11	1	69					
51650000	BETR RW. ERL. DATEN ZAHLUN W		33	0	0	0	0	0	0	0	2	2	3	5	2	1	3	2	10	10	2	1	28					
51650000	BETR RW. ERL. DATEN ZAHLUN G		131	0	0	0	0	1	1	2	11	13	20	34	12	7	19	15	28	20	13	2	97					
5169**	-sonst. unb. Zahlungsmitt.	M	93	0	0	0	0	2	2	0	7	7	16	25	8	6	14	12	16	14	8	4	68					
5169**	-sonst. unb. Zahlungsmitt.	W	24	0	0	0	0	3	3	1	1	2	3	8	4	3	7	1	4	2	1	1	16					
5169**	-sonst. unb. Zahlungsmitt.	G	117	0	0	0	0	5	5	1	8	9	19	33	12	9	21	13	20	16	9	5	84					
51690000	BETR.RW.ERL.SONST.UNB.ZAH M		93	0	0	0	0	2	2	0	7	7	16	25	8	6	14	12	16	14	8	4	68					
51690000	BETR.RW.ERL.SONST.UNB.ZAH W		24	0	0	0	0	3	3	1	1	2	3	8	4	3	7	1	4	2	1	1	16					
51690000	BETR.RW.ERL.SONST.UNB.ZAH G		117	0	0	0	0	5	5	1	8	9	19	33	12	9	21	13	20	16	9	5	84					
5170**	- sonst. Betrug incl. 5180	M	12122	0	2	2	9	44	57	239	399	638	938	1633	734	669	1403	1463	2711	2627	1533	752	10489					
5170**	- sonst. Betrug incl. 5180	W	5400	0	0	4	7	31	42	184	237	421	497	960	346	319	665	680	1181	1052	575	287	4440					
5170**	- sonst. Betrug incl. 5180	G	17522	0	2	6	16	75	99	423	636	1059	1435	2593	1080	988	2068	2143	3892	3679	2108	1039	14929					
5171**	-Leistungsbetrug	M	531	0	0	0	0	2	2	5	4	9	20	31	5	21	26	56	134	151	95	38	500					
5171**	-Leistungsbetrug	W	130	0	0	0	0	1	1	4	6	10	7	18	3	9	12	20	27	23	22	8	112					
5171**	-Leistungsbetrug	G	661	0	0	0	0	3	3	9	10	19	27	49	8	30	38	76	161	174	117	46	612					
51710000	LEISTUNGSBETRUG	M	531	0	0	0	0	2	2	5	4	9	20	31	5	21	26	56	134	151	95	38	500					
51710000	LEISTUNGSBETRUG	W	130	0	0	0	0	1	1	4	6	10	7	18	3	9	12	20	27	23	22	8	112					
51710000	LEISTUNGSBETRUG	G	661	0	0	0	0	3	3	9	10	19	27	49	8	30	38	76	161	174	117	46	612					
5172**	-Leistungskreditbetrug	M	2227	0	0	0	1	2	3	14	22	36	104	143	110	97	207	238	566	604	308	161	2084					
5172**	-Leistungskreditbetrug	W	1102	0	0	2	0	2	4	4	23	27	65	96	54	60	114	147	304	259	129	53	1006					
5172**	-Leistungskreditbetrug	G	3329	0	0	2	1	4	7	18	45	63	169	239	164	157	321	385	870	863	437	214	3090					
51720000	LEISTUNGSKREDITBETRUG	M	2106	0	0	0	1	2	3	14	22	36	104	143	108	93	201	231	544	548	287	152	1963					
51720000	LEISTUNGSKREDITBETRUG	W	1086	0	0	2	0	2	4	4	23	27	65	96	54	60	114	147	302	253	125	49	990					
51720000	LEISTUNGSKREDITBETRUG	G	3192	0	0	2	1	4	7	18	45	63	169	239	162	153	315	378	846	801	412	201	2953					
51720001	- INSOLVENZEN	M	125	0	0	0	0	0	0	0	0	0	0	0	2	4	6	8	22	58	22	9	125					
51720001	- INSOLVENZEN	W	17	0	0	0	0	0	0	0	0	0	0	0	0	0	0	0	3	6	4	4	17					
51720001	- INSOLVENZEN	G	142	0	0	0	0	0	0	0	0	0	0	0	2	4	6	8	25	64	26	13	142					

Schlüsselzahl der Tat	Straftaten	SEXS	Tatverdächtige gesamt	Kinder							Jugendliche			Heranwachsende 18 bis unter 21	gesamt Spalten 10,13,14	Erwachsene ab 21 Jahre									
				6 bis unter 12					gesamt Spalten 5 - 9	14 bis unter 16		gesamt Spalten 11 + 12	21 bis unter 23			gesamt Spalten 16,17	25 bis unter 30		40 bis unter 50		60 und älter	gesamt Spalten 18 - 23			
				6	8	10	12	14		16	18		21				23	25	30	40			50		
1	2	3	4	5	6	7	8	9	10	11	12	13	14	15	16	17	18	19	20	21	22	23	24		
5173**	-Arbeitsvermittlungsbetrug	M	6	0	0	0	0	0	0	0	0	0	0	0	1	0	1	0	1	1	3	0	6		
5173**	-Arbeitsvermittlungsbetrug	W	1	0	0	0	0	0	0	0	0	0	0	0	0	0	0	0	0	0	1	0	1		
5173**	-Arbeitsvermittlungsbetrug	G	7	0	0	0	0	0	0	0	0	0	0	0	1	0	1	0	1	1	4	0	7		
51730000	ARBEITSVERMITTLUNGSBETRUM	M	6	0	0	0	0	0	0	0	0	0	0	0	1	0	1	0	1	1	3	0	6		
51730000	ARBEITSVERMITTLUNGSBETRUM	W	1	0	0	0	0	0	0	0	0	0	0	0	0	0	0	0	0	0	1	0	1		
51730000	ARBEITSVERMITTLUNGSBETRUM	G	7	0	0	0	0	0	0	0	0	0	0	0	1	0	1	0	1	1	4	0	7		
5174**	-Betrug zNv Versich/Mißbr	M	227	0	0	0	0	0	0	0	3	3	16	19	16	17	33	34	59	40	28	14	208		
5174**	-Betrug zNv Versich/Mißbr	W	54	0	0	0	0	0	0	0	0	0	2	5	6	11	4	18	11	7	1	52			
5174**	-Betrug zNv Versich/Mißbr	G	281	0	0	0	0	0	0	0	3	3	18	21	23	44	38	77	51	35	15	260			
51741001	VORTÄUSCHEN VERS.F. O. KFZ	M	61	0	0	0	0	0	0	0	0	0	5	5	2	6	8	7	13	13	12	3	56		
51741001	VORTÄUSCHEN VERS.F. O. KFZ	W	17	0	0	0	0	0	0	0	0	0	1	1	2	2	4	1	3	3	4	1	16		
51741001	VORTÄUSCHEN VERS.F. O. KFZ	G	78	0	0	0	0	0	0	0	0	0	6	6	4	8	12	8	16	16	16	4	72		
51741002	MANIPULATION VERKEHRSUNF	M	141	0	0	0	0	0	0	0	2	2	9	11	13	11	24	21	40	21	14	10	130		
51741002	MANIPULATION VERKEHRSUNF	W	30	0	0	0	0	0	0	0	0	0	1	1	3	4	7	2	11	6	3	0	29		
51741002	MANIPULATION VERKEHRSUNF	G	171	0	0	0	0	0	0	0	2	2	10	12	16	15	31	23	51	27	17	10	159		
51741003	KFZ-DIEBSTAHLSCHADENSFÄLIG	M	14	0	0	0	0	0	0	0	2	2	1	3	0	0	0	2	5	4	0	0	11		
51741003	KFZ-DIEBSTAHLSCHADENSFÄLIG	W	2	0	0	0	0	0	0	0	0	0	0	0	0	0	0	0	2	0	0	0	2		
51741003	KFZ-DIEBSTAHLSCHADENSFÄLIG	G	16	0	0	0	0	0	0	0	2	2	1	3	0	0	0	2	7	4	0	0	13		
51742000	VERSICHERUNGSMISSBRAUCH	M	14	0	0	0	0	0	0	0	0	0	1	1	1	0	1	4	1	4	2	1	13		
51742000	VERSICHERUNGSMISSBRAUCH	W	5	0	0	0	0	0	0	0	0	0	0	0	0	0	0	1	2	2	0	0	5		
51742000	VERSICHERUNGSMISSBRAUCH	G	19	0	0	0	0	0	0	0	0	0	1	1	1	0	1	5	3	6	2	1	18		
5175**	-Computerbetrug	M	588	0	0	0	4	6	10	31	34	65	94	169	44	49	93	80	134	63	34	15	419		
5175**	-Computerbetrug	W	147	0	0	0	1	3	4	4	8	12	16	32	10	14	24	27	33	23	5	3	115		
5175**	-Computerbetrug	G	735	0	0	0	5	9	14	35	42	77	110	201	54	63	117	107	167	86	39	18	534		
51750000	COMP.B. UNR. GESTALTUNG PR	M	47	0	0	0	0	0	0	0	5	5	4	9	3	5	8	10	9	6	3	2	38		
51750000	COMP.B. UNR. GESTALTUNG PR	W	13	0	0	0	0	0	0	0	0	0	2	2	0	2	2	3	5	0	1	0	11		
51750000	COMP.B. UNR. GESTALTUNG PR	G	60	0	0	0	0	0	0	0	5	5	6	11	3	7	10	13	14	6	4	2	49		
51750001	COMP.B. VERW. UNR./UNVOLL	M	74	0	0	0	0	1	1	5	2	7	9	17	6	3	9	13	18	11	5	1	57		
51750001	COMP.B. VERW. UNR./UNVOLL	W	30	0	0	0	1	2	3	0	0	0	1	4	5	3	8	5	8	3	1	1	26		
51750001	COMP.B. VERW. UNR./UNVOLL	G	104	0	0	0	1	3	4	5	2	7	10	21	11	6	17	18	26	14	6	2	83		
51750002	COMP.B. UNBEF. VERWEND. DA	M	374	0	0	0	4	5	9	26	23	49	64	122	28	35	63	45	86	31	18	9	252		
51750002	COMP.B. UNBEF. VERWEND. DA	W	98	0	0	0	0	1	1	4	7	11	13	25	7	9	16	17	20	16	3	1	73		
51750002	COMP.B. UNBEF. VERWEND. DA	G	472	0	0	0	4	6	10	30	30	60	77	147	35	44	79	62	106	47	21	10	325		
51750003	COMP.B. UNBEF.EINW. DV-VOR	M	104	0	0	0	0	0	0	0	5	5	19	24	8	7	15	14	25	15	8	3	80		
51750003	COMP.B. UNBEF.EINW. DV-VOR	W	10	0	0	0	0	0	0	0	1	1	0	1	0	0	0	2	2	4	0	1	9		
51750003	COMP.B. UNBEF.EINW. DV-VOR	G	114	0	0	0	0	0	0	0	6	6	19	25	8	7	15	16	27	19	8	4	89		
5176**	-Provisionsbetrug	M	105	0	0	0	0	0	0	0	0	0	9	9	5	8	13	12	31	23	12	5	96		
5176**	-Provisionsbetrug	W	6	0	0	0	0	0	0	0	0	0	1	1	2	1	3	0	0	1	1	0	5		

Schlüsselzahl der Tat	Straftaten	SEXS	Tatverdächtige gesamt	Kinder							Jugendliche			Heranwachsende 18 bis unter 21	gesamt Spalten 10,13,14	Erwachsene ab 21 Jahre																			
				6 bis 7		8 bis 9		10 bis 11		12 bis 14		14 bis 16				16 bis 18		21 bis 23		23 bis 25		gesamt Spalten 16,17		25 bis 30		30 bis 40		40 bis 50		50 bis 60		60 und älter		gesamt Spalten 18 - 23	
				5	6	7	8	9	10	11	12	13	14			15	16	17	18	19	20	21	22	23	24										
5176**	-Provisionsbetrug	G	111	0	0	0	0	0	0	0	0	0	0	10	10	7	9	16	12	31	24	13	5	101											
51760000	PROVISIONSBETRUG	M	105	0	0	0	0	0	0	0	0	0	0	9	9	5	8	13	12	31	23	12	5	96											
51760000	PROVISIONSBETRUG	W	6	0	0	0	0	0	0	0	0	0	0	1	1	2	1	3	0	0	1	1	0	5											
51760000	PROVISIONSBETRUG	G	111	0	0	0	0	0	0	0	0	0	10	10	7	9	16	12	31	24	13	5	101												
5177**	-zNv Sozial/-versicherung	M	47	0	0	0	0	0	0	0	0	0	0	0	0	0	0	0	5	12	17	6	7	47											
5177**	-zNv Sozial/-versicherung	W	36	0	0	0	0	0	0	0	1	0	1	2	3	0	1	1	7	6	12	5	2	33											
5177**	-zNv Sozial/-versicherung	G	83	0	0	0	0	0	0	0	1	0	1	2	3	0	1	1	12	18	29	11	9	80											
51770000	BEITRAGSBETRUG SVERS.TRÄM	M	47	0	0	0	0	0	0	0	0	0	0	0	0	0	0	0	5	12	17	6	7	47											
51770000	BEITRAGSBETRUG SVERS.TRÄW	W	36	0	0	0	0	0	0	0	1	0	1	2	3	0	1	1	7	6	12	5	2	33											
51770000	BEITRAGSBETRUG SVERS.TRÄG	G	83	0	0	0	0	0	0	0	1	0	1	2	3	0	1	1	12	18	29	11	9	80											
5178**	-sonst. Sozialleistungsb.	M	831	0	0	0	0	0	0	0	1	4	5	38	43	47	43	90	95	194	201	139	69	788											
5178**	-sonst. Sozialleistungsb.	W	694	0	0	0	0	0	0	0	1	4	5	46	51	51	43	94	94	169	150	83	53	643											
5178**	-sonst. Sozialleistungsb.	G	1525	0	0	0	0	0	0	0	2	8	10	84	94	98	86	184	189	363	351	222	122	1431											
51780000	SONST. SOZIALLEISTUNGSBETIM	M	831	0	0	0	0	0	0	0	1	4	5	38	43	47	43	90	95	194	201	139	69	788											
51780000	SONST. SOZIALLEISTUNGSBETIW	W	694	0	0	0	0	0	0	0	1	4	5	46	51	51	43	94	94	169	150	83	53	643											
51780000	SONST. SOZIALLEISTUNGSBETIG	G	1525	0	0	0	0	0	0	0	2	8	10	84	94	98	86	184	189	363	351	222	122	1431											
5179**	-Zugangsber. Kom.diensten	M	23	0	0	0	0	0	0	0	0	1	1	3	4	2	1	3	5	6	3	2	0	19											
5179**	-Zugangsber. Kom.diensten	W	6	0	0	0	0	0	0	0	0	2	2	3	5	0	0	0	0	0	0	0	1	1											
5179**	-Zugangsber. Kom.diensten	G	29	0	0	0	0	0	0	0	0	3	3	6	9	2	1	3	5	6	3	2	1	20											
51790000	BETRUG MIT ZUGANG ZU KOMM	M	23	0	0	0	0	0	0	0	0	1	1	3	4	2	1	3	5	6	3	2	0	19											
51790000	BETRUG MIT ZUGANG ZU KOMW	W	6	0	0	0	0	0	0	0	0	2	2	3	5	0	0	0	0	0	0	0	1	1											
51790000	BETRUG MIT ZUGANG ZU KOMG	G	29	0	0	0	0	0	0	0	0	3	3	6	9	2	1	3	5	6	3	2	1	20											
5181**	-Abrechnungsber. Gesund-wesen	M	124	0	0	0	0	0	0	0	0	1	1	3	4	0	3	3	11	22	34	30	20	120											
5181**	-Abrechnungsber. Gesund-wesen	W	46	0	0	0	0	0	0	0	0	1	1	2	3	1	1	2	3	8	11	7	12	43											
5181**	-Abrechnungsber. Gesund-wesen	G	170	0	0	0	0	0	0	0	0	2	2	5	7	1	4	5	14	30	45	37	32	163											
51811000	ABRECHNUNGSBETR. GESUND M	M	65	0	0	0	0	0	0	0	0	1	1	2	3	0	1	1	4	11	18	15	13	62											
51811000	ABRECHNUNGSBETR. GESUND W	W	33	0	0	0	0	0	0	0	0	1	1	1	2	0	1	1	2	5	7	7	9	31											
51811000	ABRECHNUNGSBETR. GESUND G	G	98	0	0	0	0	0	0	0	0	2	2	3	5	0	2	2	6	16	25	22	22	93											
51817900	ABRECHNUNGSBETRUG	M	59	0	0	0	0	0	0	0	0	0	0	1	1	0	2	2	7	11	16	15	7	58											
51817900	ABRECHNUNGSBETRUG	W	13	0	0	0	0	0	0	0	0	0	0	1	1	1	0	1	3	4	0	3	12												
51817900	ABRECHNUNGSBETRUG	G	72	0	0	0	0	0	0	0	0	0	0	2	2	1	2	3	8	14	20	15	10	70											
5182**	-Einmietbetrug	M	1010	0	0	0	0	0	0	0	1	3	4	43	47	59	58	117	150	259	229	139	69	963											
5182**	-Einmietbetrug	W	446	0	0	0	0	0	0	0	1	2	3	36	39	29	35	64	78	88	91	61	25	407											
5182**	-Einmietbetrug	G	1456	0	0	0	0	0	0	0	2	5	7	79	86	88	93	181	228	347	320	200	94	1370											
51820000	EINMIETEBETRUG	M	1010	0	0	0	0	0	0	0	1	3	4	43	47	59	58	117	150	259	229	139	69	963											
51820000	EINMIETEBETRUG	W	446	0	0	0	0	0	0	0	1	2	3	36	39	29	35	64	78	88	91	61	25	407											
51820000	EINMIETEBETRUG	G	1456	0	0	0	0	0	0	0	2	5	7	79	86	88	93	181	228	347	320	200	94	1370											
5183**	-Kontoeröff/Überweisungsber.	M	332	0	0	0	0	0	0	0	2	5	7	23	30	31	25	56	52	78	75	29	12	302											

Schlüsselzahl der Tat	Straftaten	SEXS	Tatverdächtige gesamt	Kinder							Jugendliche			Heranwachsende 18 bis unter 21	gesamt Spalten 10,13,14	Erwachsene ab 21 Jahre																
				6 bis 7		8 bis 9		10 bis 11		12 bis 14		14 bis 16				16 bis 18		21 bis 23		23 bis 25		25 bis 30		30 bis 40		40 bis 50		50 bis 60		60 und älter		gesamt Spalten 18 - 23
				6	7	8	9	10	11	12	13	14	16			18	21	23	23	25	25	30	40	40	50	60	60	älter				
1	2	3	4	5	6	7	8	9	10	11	12	13	14	15	16	17	18	19	20	21	22	23	24									
5183**	-Kontoeröff/Überweisungs.	W	95	0	0	0	0	3	3	2	1	3	13	19	6	5	11	13	23	19	7	3	76									
5183**	-Kontoeröff/Überweisungs.	G	427	0	0	0	0	3	3	4	6	10	36	49	37	30	67	65	101	94	36	15	378									
51831000	KONTOERÖFFNUNGSBETRUG	M	144	0	0	0	0	0	0	0	1	1	12	13	14	11	25	28	37	29	12	0	131									
51831000	KONTOERÖFFNUNGSBETRUG	W	26	0	0	0	0	0	0	0	1	1	5	6	3	1	4	1	10	4	1	0	20									
51831000	KONTOERÖFFNUNGSBETRUG	G	170	0	0	0	0	0	0	0	2	2	17	19	17	12	29	29	47	33	13	0	151									
51832000	ÜBERWEISUNGSBETRUG	M	191	0	0	0	0	0	0	2	4	6	11	17	17	15	32	24	43	46	17	12	174									
51832000	ÜBERWEISUNGSBETRUG	W	69	0	0	0	0	3	3	2	0	2	8	13	3	4	7	12	13	15	6	3	56									
51832000	ÜBERWEISUNGSBETRUG	G	260	0	0	0	0	3	3	4	4	8	19	30	20	19	39	36	56	61	23	15	230									
5184**	-Zechbetrug	M	390	0	0	0	0	0	0	4	8	12	42	54	40	19	59	46	76	78	58	19	336									
5184**	-Zechbetrug	W	91	0	0	0	0	1	1	6	6	12	8	21	7	4	11	2	20	17	13	7	70									
5184**	-Zechbetrug	G	481	0	0	0	0	1	1	10	14	24	50	75	47	23	70	48	96	95	71	26	406									
51840000	ZECHEBETRUG	M	390	0	0	0	0	0	0	4	8	12	42	54	40	19	59	46	76	78	58	19	336									
51840000	ZECHEBETRUG	W	91	0	0	0	0	1	1	6	6	12	8	21	7	4	11	2	20	17	13	7	70									
51840000	ZECHEBETRUG	G	481	0	0	0	0	1	1	10	14	24	50	75	47	23	70	48	96	95	71	26	406									
5188**	-Kreditvermittlungsbetrug	M	26	0	0	0	0	0	0	0	0	0	1	1	0	0	0	0	3	13	5	4	25									
5188**	-Kreditvermittlungsbetrug	W	4	0	0	0	0	0	0	0	0	0	0	0	0	0	0	0	1	3	0	0	4									
5188**	-Kreditvermittlungsbetrug	G	30	0	0	0	0	0	0	0	0	0	1	1	0	0	0	0	4	16	5	4	29									
51880000	KREDITVERMITTLUNGSBETRUG	M	26	0	0	0	0	0	0	0	0	0	1	1	0	0	0	0	3	13	5	4	25									
51880000	KREDITVERMITTLUNGSBETRUG	W	4	0	0	0	0	0	0	0	0	0	0	0	0	0	0	0	1	3	0	0	4									
51880000	KREDITVERMITTLUNGSBETRUG	G	30	0	0	0	0	0	0	0	0	0	1	1	0	0	0	0	4	16	5	4	29									
5189**	-weitere Betrugsarten	M	6408	0	2	2	4	34	42	186	325	511	589	1142	419	382	801	789	1327	1238	743	368	5266									
5189**	-weitere Betrugsarten	W	2711	0	0	2	6	21	29	162	186	348	317	694	190	146	336	310	520	478	246	127	2017									
5189**	-weitere Betrugsarten	G	9119	0	2	4	10	55	71	348	511	859	906	1836	609	528	1137	1099	1847	1716	989	495	7283									
51890000	SONSTIGE WEITERE BETRUGS	M	4990	0	2	1	3	25	31	152	291	443	482	956	315	284	599	586	990	978	598	283	4034									
51890000	SONSTIGE WEITERE BETRUGS	W	2236	0	0	1	2	18	21	155	168	323	274	618	149	114	263	240	398	400	208	109	1618									
51890000	SONSTIGE WEITERE BETRUGS	G	7226	0	2	2	5	43	52	307	459	766	756	1574	464	398	862	826	1388	1378	806	392	5652									
51890002	ERSCHL. KH-AUFENTH/ÄRZTL. E	M	24	0	0	0	0	0	0	0	0	0	1	1	0	1	5	8	4	2	3	23										
51890002	ERSCHL. KH-AUFENTH/ÄRZTL. E	W	22	0	0	0	0	0	0	0	1	1	0	1	1	3	4	5	4	6	1	1	21									
51890002	ERSCHL. KH-AUFENTH/ÄRZTL. E	G	46	0	0	0	0	0	0	0	1	1	1	2	1	4	5	10	12	10	3	4	44									
51890005	HEIRATSBETRUG	M	4	0	0	0	0	0	0	0	0	0	0	0	0	1	0	0	2	0	1	0	4									
51890005	HEIRATSBETRUG	W	2	0	0	0	0	0	0	0	0	0	0	0	0	0	0	0	1	0	1	0	2									
51890005	HEIRATSBETRUG	G	6	0	0	0	0	0	0	0	0	0	0	0	0	1	1	0	1	2	1	1	6									
51890010	SAMMLUNGSBETRUG	M	231	0	0	1	1	9	11	25	25	50	38	99	35	17	52	21	29	14	9	7	132									
51890010	SAMMLUNGSBETRUG	W	126	0	0	1	2	2	5	7	12	19	12	36	18	9	27	18	34	6	4	1	90									
51890010	SAMMLUNGSBETRUG	G	357	0	0	2	3	11	16	32	37	69	50	135	53	26	79	39	63	20	13	8	222									
51890011	UNTERSTÜTZUNGSSCHWINDEL	M	61	0	0	0	0	0	0	4	3	7	12	19	1	2	3	9	13	7	4	6	42									
51890011	UNTERSTÜTZUNGSSCHWINDEL	W	21	0	0	0	1	0	1	0	3	3	2	6	1	3	4	3	3	4	1	0	15									
51890011	UNTERSTÜTZUNGSSCHWINDEL	G	82	0	0	0	1	0	1	4	6	10	14	25	2	5	7	12	16	11	5	6	57									

Schlüsselzahl der Tat	Straftaten	SEXS	Tatverdächtige gesamt	Kinder						Jugendliche			Heranwachsende 18 bis unter 21	gesamt Spalten 10,13,14	Erwachsene ab 21 Jahre									
				6	8	10	12	14	gesamt Spalten 5-9	14 bis unter 16	16 bis unter 18	gesamt Spalten 11+12			21 bis unter 23	23 bis unter 25	gesamt Spalten 16,17	25 bis unter 30	30 bis unter 40	40 bis unter 50	50 bis unter 60	60 und älter	gesamt Spalten 18-23	
1	2	3	4	5	6	7	8	9	10	11	12	13	14	15	16	17	18	19	20	21	22	23	24	
51890012	VERMITTL.BETR.O. KREDIT...	M	20	0	0	0	0	0	0	0	0	0	0	1	1	1	0	1	4	3	2	7	2	19
51890012	VERMITTL.BETR.O. KREDIT...	W	2	0	0	0	0	0	0	0	0	0	0	0	0	0	0	0	1	1	0	0	0	2
51890012	VERMITTL.BETR.O. KREDIT...	G	22	0	0	0	0	0	0	0	0	0	0	1	1	1	0	1	4	4	3	7	2	21
51890013	WECHSELFALLENSCHWINDEL	M	26	0	0	0	0	0	0	0	0	1	1	3	4	2	0	2	4	10	3	3	0	22
51890013	WECHSELFALLENSCHWINDEL	W	7	0	0	0	0	0	0	0	0	0	0	2	2	2	0	2	1	1	1	0	0	5
51890013	WECHSELFALLENSCHWINDEL	G	33	0	0	0	0	0	0	0	0	1	1	5	6	4	0	4	5	11	4	3	0	27
51890014	TRICKBETRUG	M	120	0	0	0	0	0	0	0	2	0	2	7	9	9	7	16	23	30	19	11	12	111
51890014	TRICKBETRUG	W	28	0	0	0	1	1	2	0	2	2	2	2	6	3	3	6	1	9	2	2	2	22
51890014	TRICKBETRUG	G	148	0	0	0	1	1	2	2	2	4	9	15	12	10	22	24	39	21	13	14	133	
51890015	BETRUG Z.N. ÖFFENTLICHER H M	M	163	0	0	0	0	0	0	0	2	2	2	9	11	11	4	15	14	38	43	25	17	152
51890015	BETRUG Z.N. ÖFFENTLICHER H W	W	120	0	0	0	0	0	0	1	0	1	9	10	6	7	13	21	28	27	12	9	110	
51890015	BETRUG Z.N. ÖFFENTLICHER H G	G	283	0	0	0	0	0	0	1	2	3	18	21	17	11	28	35	66	70	37	26	262	
51890018	BETRÜG. ERL. VERTRAGSABSCM	M	213	0	0	0	0	0	0	1	1	2	20	22	21	23	44	39	46	34	17	11	191	
51890018	BETRÜG. ERL. VERTRAGSABSCW	W	42	0	0	0	0	0	0	0	1	1	8	9	5	4	9	5	8	8	3	0	33	
51890018	BETRÜG. ERL. VERTRAGSABSCG	G	255	0	0	0	0	0	0	1	2	3	28	31	26	27	53	44	54	42	20	11	224	
51890022	BETRÜG. ERL. MIETVERHÄLTN M	M	58	0	0	0	0	0	0	0	1	1	4	5	2	2	4	10	21	11	3	4	53	
51890022	BETRÜG. ERL. MIETVERHÄLTN W	W	20	0	0	0	0	0	0	0	2	2	3	5	3	0	3	4	4	2	2	0	15	
51890022	BETRÜG. ERL. MIETVERHÄLTN G	G	78	0	0	0	0	0	0	0	3	3	7	10	5	2	7	14	25	13	5	4	68	
51890023	BETRÜG. VERÄUßERUNG VON IM	M	120	0	0	0	0	0	0	1	0	1	4	5	6	13	19	15	38	31	9	3	115	
51890023	BETRÜG. VERÄUßERUNG VON IW	W	8	0	0	0	0	0	0	0	0	0	2	2	0	0	0	0	2	3	1	0	6	
51890023	BETRÜG. VERÄUßERUNG VON IG	G	128	0	0	0	0	0	0	1	0	1	6	7	6	13	19	15	40	34	10	3	121	
51890050	BSF BETRUG GEWERBE/BANDEM	M	577	0	0	0	0	0	0	5	8	13	27	40	30	44	74	83	154	122	73	31	537	
51890050	BSF BETRUG GEWERBE/BANDEW	W	123	0	0	0	0	0	0	0	0	0	10	10	7	6	13	21	33	27	13	6	113	
51890050	BSF BETRUG GEWERBE/BANDEG	G	700	0	0	0	0	0	0	5	8	13	37	50	37	50	87	104	187	149	86	37	650	
51890051	BSF BETRUG QUALIFIZIERUNG M	M	27	0	0	0	0	0	0	0	0	0	1	1	0	1	1	2	4	11	5	3	26	
51890051	BSF BETRUG QUALIFIZIERUNG W	W	3	0	0	0	0	0	0	0	0	0	0	0	0	0	0	0	2	0	1	0	3	
51890051	BSF BETRUG QUALIFIZIERUNG G	G	30	0	0	0	0	0	0	0	0	0	1	1	0	1	1	2	6	11	6	3	29	
5200**	- Veruntreuungen	M	1708	0	0	0	0	0	0	1	2	3	22	25	28	31	59	140	374	541	351	218	1683	
5200**	- Veruntreuungen	W	507	0	0	0	0	0	0	1	0	1	12	13	15	13	28	37	109	172	95	53	494	
5200**	- Veruntreuungen	G	2215	0	0	0	0	0	0	2	2	4	34	38	43	44	87	177	483	713	446	271	2177	
5210**	- Untreue	M	664	0	0	0	0	0	0	0	1	1	9	10	13	10	23	45	122	206	152	106	654	
5210**	- Untreue	W	246	0	0	0	0	0	0	0	0	0	10	10	6	7	13	12	42	83	56	30	236	
5210**	- Untreue	G	910	0	0	0	0	0	0	0	1	1	19	20	19	17	36	57	164	289	208	136	890	
5210##	- Untreue	M	653	0	0	0	0	0	0	0	1	1	9	10	13	10	23	45	121	202	149	103	643	
5210##	- Untreue	W	245	0	0	0	0	0	0	0	0	0	10	10	6	7	13	12	41	83	56	30	235	
5210##	- Untreue	G	898	0	0	0	0	0	0	0	1	1	19	20	19	17	36	57	162	285	205	133	878	
52107900	UNTREUE	M	184	0	0	0	0	0	0	0	0	0	2	2	4	3	7	7	35	54	42	37	182	
52107900	UNTREUE	W	85	0	0	0	0	0	0	0	0	0	2	2	3	1	4	3	12	24	25	15	83	

Schlüsselzahl der Tat	Straftaten	SEXS	Tatverdächtige gesamt	Kinder							Jugendliche			Heranwachsende 18 bis unter 21	gesamt Spalten 10,13,14	Erwachsene ab 21 Jahre									
				6	8	10	12	14	gesamt Spalten 5-9	14 bis unter 16	16 bis unter 18	gesamt Spalten 11+12	21 bis unter 23			23 bis unter 25	gesamt Spalten 16,17	25 bis unter 30	30 bis unter 40	40 bis unter 50	50 bis unter 60	60 und älter	gesamt Spalten 18-23		
				5	6	7	8	9	10	11	12	13	14			15	16	17	18	19	20	21	22	23	24
52107900	UNTREUE	G	269	0	0	0	0	0	0	0	0	0	0	4	4	7	4	11	10	47	78	67	52	265	
52107901	UNTREUE Z.N. BANK	M	15	0	0	0	0	0	0	0	0	0	0	0	0	0	0	0	1	7	6	0	1	15	
52107901	UNTREUE Z.N. BANK	W	5	0	0	0	0	0	0	0	0	0	0	0	0	1	1	2	0	2	0	1	0	5	
52107901	UNTREUE Z.N. BANK	G	20	0	0	0	0	0	0	0	0	0	0	0	0	1	1	2	1	9	6	1	1	20	
52107902	UNTREUE Z.N. PRIVATPERSON	M	126	0	0	0	0	0	0	0	0	1	1	1	2	0	1	1	7	15	43	33	25	124	
52107902	UNTREUE Z.N. PRIVATPERSON	W	59	0	0	0	0	0	0	0	0	0	0	1	1	0	2	2	0	9	25	15	7	58	
52107902	UNTREUE Z.N. PRIVATPERSON	G	185	0	0	0	0	0	0	0	0	1	1	2	3	0	3	3	7	24	68	48	32	182	
52107903	UNTREUE Z.N. FIRMA, GESELLS	M	318	0	0	0	0	0	0	0	0	0	0	6	6	9	5	14	30	68	96	66	38	312	
52107903	UNTREUE Z.N. FIRMA, GESELLS	W	85	0	0	0	0	0	0	0	0	0	0	7	7	2	3	5	8	18	26	14	7	78	
52107903	UNTREUE Z.N. FIRMA, GESELLS	G	403	0	0	0	0	0	0	0	0	0	0	13	13	11	8	19	38	86	122	80	45	390	
52107904	UNTREUE Z.N. ÖFFENTLICHER	M	27	0	0	0	0	0	0	0	0	0	0	0	0	0	1	1	0	2	8	12	4	27	
52107904	UNTREUE Z.N. ÖFFENTLICHER	W	12	0	0	0	0	0	0	0	0	0	0	0	0	0	0	0	1	0	8	2	1	12	
52107904	UNTREUE Z.N. ÖFFENTLICHER	G	39	0	0	0	0	0	0	0	0	0	0	0	0	0	1	1	1	2	16	14	5	39	
5211**	-U. b. Kapitalanlagegeschä	M	11	0	0	0	0	0	0	0	0	0	0	0	0	0	0	0	0	1	4	3	3	11	
5211**	-U. b. Kapitalanlagegeschä	W	1	0	0	0	0	0	0	0	0	0	0	0	0	0	0	0	0	1	0	0	0	1	
5211**	-U. b. Kapitalanlagegeschä	G	12	0	0	0	0	0	0	0	0	0	0	0	0	0	0	0	0	2	4	3	3	12	
52110000	UNTREUE KAPITALANLAGEGESM	M	11	0	0	0	0	0	0	0	0	0	0	0	0	0	0	0	0	1	4	3	3	11	
52110000	UNTREUE KAPITALANLAGEGESW	W	1	0	0	0	0	0	0	0	0	0	0	0	0	0	0	0	0	1	0	0	0	1	
52110000	UNTREUE KAPITALANLAGEGESG	G	12	0	0	0	0	0	0	0	0	0	0	0	0	0	0	0	0	2	4	3	3	12	
5220**	- Veruntr.v. Arbeitsentgelt	M	1053	0	0	0	0	0	0	0	0	1	1	8	9	11	18	29	88	253	349	205	120	1044	
5220**	- Veruntr.v. Arbeitsentgelt	W	254	0	0	0	0	0	0	0	0	0	0	1	1	6	2	8	24	64	91	41	25	253	
5220**	- Veruntr.v. Arbeitsentgelt	G	1307	0	0	0	0	0	0	0	0	1	1	9	10	17	20	37	112	317	440	246	145	1297	
52200000	VORENT/VERUNTR. ARBEITSEM	M	1053	0	0	0	0	0	0	0	0	1	1	8	9	11	18	29	88	253	349	205	120	1044	
52200000	VORENT/VERUNTR. ARBEITSEN	W	254	0	0	0	0	0	0	0	0	0	0	1	1	6	2	8	24	64	91	41	25	253	
52200000	VORENT/VERUNTR. ARBEITSENG	G	1307	0	0	0	0	0	0	0	0	1	1	9	10	17	20	37	112	317	440	246	145	1297	
5230**	- Mißbr. v Scheck-/Kreditk.	M	46	0	0	0	0	0	0	0	1	0	1	5	6	4	3	7	8	10	9	5	1	40	
5230**	- Mißbr. v Scheck-/Kreditk.	W	17	0	0	0	0	0	0	0	1	0	1	1	2	3	4	7	1	4	2	0	1	15	
5230**	- Mißbr. v Scheck-/Kreditk.	G	63	0	0	0	0	0	0	0	2	0	2	6	8	7	7	14	9	14	11	5	2	55	
52300000	MISSBRAUCH SCHECK-/KREDIT	M	46	0	0	0	0	0	0	0	1	0	1	5	6	4	3	7	8	10	9	5	1	40	
52300000	MISSBRAUCH SCHECK-/KREDIT	W	17	0	0	0	0	0	0	0	1	0	1	1	2	3	4	7	1	4	2	0	1	15	
52300000	MISSBRAUCH SCHECK-/KREDIT	G	63	0	0	0	0	0	0	0	2	0	2	6	8	7	7	14	9	14	11	5	2	55	
5300**	- Unterschlagung	M	3930	1	0	9	19	69	98	268	383	651	340	1089	240	185	425	466	717	693	351	189	2841		
5300**	- Unterschlagung	W	1299	1	0	0	2	21	24	73	92	165	113	302	88	69	157	153	220	245	154	68	997		
5300**	- Unterschlagung	G	5229	2	0	9	21	90	122	341	475	816	453	1391	328	254	582	619	937	938	505	257	3838		
5300##	- Unterschlagung	M	3411	1	0	9	19	67	96	263	376	639	325	1060	222	169	391	391	587	553	269	160	2351		
5300##	- Unterschlagung	W	1200	1	0	0	2	21	24	73	92	165	112	301	80	63	143	143	197	223	134	59	899		
5300##	- Unterschlagung	G	4611	2	0	9	21	88	120	336	468	804	437	1361	302	232	534	534	784	776	403	219	3250		
53007900	UNTERSCHLAGUNG - SONSTIGIM	M	3411	1	0	9	19	67	96	263	376	639	325	1060	222	169	391	391	587	553	269	160	2351		

Schlüsselzahl der Tat	Straftaten	SEXS	Tatverdächtige gesamt	Kinder							Jugendliche			Heranwachsende 18 bis unter 21	gesamt Spalten 10,13,14	Erwachsene ab 21 Jahre									
				6 bis 8		8 bis 10		10 bis 12		gesamt Spalten 5 - 9	14 bis 16		gesamt Spalten 11 + 12			21 bis 23		gesamt Spalten 16,17	25 bis 30		30 bis 40		60 und älter	gesamt Spalten 18 - 23	
				6	8	10	12	14	16		18	11 + 12				21	23		25	30	40	50			60
1	2	3	4	5	6	7	8	9	10	11	12	13	14	15	16	17	18	19	20	21	22	23	24		
53007900	UNTERSCHLAGUNG - SONSTIGI W		1200	1	0	0	2	21	24	73	92	165	112	301	80	63	143	143	197	223	134	59	899		
53007900	UNTERSCHLAGUNG - SONSTIGI G		4611	2	0	9	21	88	120	336	468	804	437	1361	302	232	534	534	784	776	403	219	3250		
5310**	- Unterschlagung von Kfz. M		560	0	0	0	0	2	2	5	7	12	18	32	20	17	37	80	145	145	90	31	528		
5310**	- Unterschlagung von Kfz. W		107	0	0	0	0	0	0	0	0	0	1	1	9	6	15	11	28	22	21	9	106		
5310**	- Unterschlagung von Kfz. G		667	0	0	0	0	2	2	5	7	12	19	33	29	23	52	91	173	167	111	40	634		
53100000	UNTERSCHLAGUNG - VON KFZ M		560	0	0	0	0	2	2	5	7	12	18	32	20	17	37	80	145	145	90	31	528		
53100000	UNTERSCHLAGUNG - VON KFZ W		107	0	0	0	0	0	0	0	0	0	1	1	9	6	15	11	28	22	21	9	106		
53100000	UNTERSCHLAGUNG - VON KFZ G		667	0	0	0	0	2	2	5	7	12	19	33	29	23	52	91	173	167	111	40	634		
5400**	- Urkundenfälschung M		4328	3	0	1	4	15	23	245	554	799	410	1232	208	237	445	524	904	681	364	178	3096		
5400**	- Urkundenfälschung W		1497	0	4	0	0	11	15	182	359	541	202	758	52	50	102	125	214	176	84	38	739		
5400**	- Urkundenfälschung G		5825	3	4	1	4	26	38	427	913	1340	612	1990	260	287	547	649	1118	857	448	216	3835		
5400##	- Urkundenfälschung M		3720	3	0	1	3	13	20	242	545	787	394	1201	187	206	393	434	713	537	303	139	2519		
5400##	- Urkundenfälschung W		1398	0	4	0	0	10	14	181	358	539	193	746	45	42	87	111	189	158	70	37	652		
5400##	- Urkundenfälschung G		5118	3	4	1	3	23	34	423	903	1326	587	1947	232	248	480	545	902	695	373	176	3171		
54000100	URKUNDENFÄLSCHUNG M		1980	2	0	1	3	7	13	140	179	319	174	506	98	118	216	241	395	333	192	97	1474		
54000100	URKUNDENFÄLSCHUNG W		562	0	4	0	0	9	13	39	41	80	50	143	28	24	52	76	123	105	45	18	419		
54000100	URKUNDENFÄLSCHUNG G		2542	2	4	1	3	16	26	179	220	399	224	649	126	142	268	317	518	438	237	115	1893		
54000101	- AUSWEIS M		319	0	0	0	0	5	5	24	62	86	21	112	14	19	33	40	75	42	13	4	207		
54000101	- AUSWEIS W		97	0	0	0	0	0	0	19	32	51	3	54	1	4	5	7	16	8	5	2	43		
54000101	- AUSWEIS G		416	0	0	0	0	5	5	43	94	137	24	166	15	23	38	47	91	50	18	6	250		
54000103	- FÜHRERSCHEIN M		234	0	0	0	0	0	0	1	1	2	7	9	14	17	31	45	74	44	24	7	225		
54000103	- FÜHRERSCHEIN W		19	0	0	0	0	0	0	0	0	0	0	0	1	3	4	3	4	5	3	0	19		
54000103	- FÜHRERSCHEIN G		253	0	0	0	0	0	0	1	1	2	7	9	15	20	35	48	78	49	27	7	244		
54000104	- FAHRZEUGBRIEF/-SCHEIN M		47	0	0	0	0	0	0	0	1	1	4	5	3	0	3	11	18	5	3	2	42		
54000104	- FAHRZEUGBRIEF/-SCHEIN W		4	0	0	0	0	0	0	0	0	0	0	0	0	0	0	0	1	3	0	0	4		
54000104	- FAHRZEUGBRIEF/-SCHEIN G		51	0	0	0	0	0	0	0	1	1	4	5	3	0	3	11	19	8	3	2	46		
54000105	- AMTLICHER STEMPEL, SIEGEI M		153	0	0	0	0	0	0	3	1	4	4	8	14	9	23	25	32	34	26	5	145		
54000105	- AMTLICHER STEMPEL, SIEGEI W		22	0	0	0	0	0	0	0	1	1	0	1	2	1	3	4	5	7	1	1	21		
54000105	- AMTLICHER STEMPEL, SIEGEI G		175	0	0	0	0	0	0	3	2	5	4	9	16	10	26	29	37	41	27	6	166		
54000200	MITTELBARE FALSCHBEURKUN M		181	0	0	0	0	0	0	1	7	8	15	23	12	15	27	29	51	35	13	3	158		
54000200	MITTELBARE FALSCHBEURKUN W		46	0	0	0	0	0	0	0	2	2	8	10	1	0	1	8	13	7	2	5	36		
54000200	MITTELBARE FALSCHBEURKUN G		227	0	0	0	0	0	0	1	9	10	23	33	13	15	28	37	64	42	15	8	194		
54000300	VERÄNDERN VON AMTL. AUSW M		18	0	0	0	0	0	0	0	6	6	0	6	1	2	3	3	4	2	0	0	12		
54000300	VERÄNDERN VON AMTL. AUSW W		10	0	0	0	0	0	0	0	7	7	0	7	0	0	0	0	1	1	1	0	3		
54000300	VERÄNDERN VON AMTL. AUSW G		28	0	0	0	0	0	0	0	13	13	0	13	1	2	3	3	5	3	1	0	15		
54000400	URK.UNTERDR./ÄND. GRENZBE M		36	0	0	0	0	0	0	5	1	6	0	6	2	3	5	4	5	9	5	2	30		
54000400	URK.UNTERDR./ÄND. GRENZBE W		16	0	0	0	0	0	0	0	0	0	0	0	1	1	2	0	4	4	2	4	16		
54000400	URK.UNTERDR./ÄND. GRENZBE G		52	0	0	0	0	0	0	5	1	6	0	6	3	4	7	4	9	13	7	6	46		

Schlüsselzahl der Tat	Straftaten	SEX	Tatverdächtige gesamt	Kinder							Jugendliche			Heranwachsende 18 bis unter 21	gesamt Spalten 10,13,14	Erwachsene ab 21 Jahre									
				6 bis unter 14					gesamt Spalten 5 - 9	14 bis unter 18		gesamt Spalten 11 + 12	21 bis unter 23			gesamt Spalten 16,17	25 bis unter 30		40 bis unter 50		60 und älter	gesamt Spalten 18 - 23			
				6	8	10	12	14		16	18		21				23	25	30	40			50	60	
1	2	3	4	5	6	7	8	9	10	11	12	13	14	15	16	17	18	19	20	21	22	23	24		
54000500	VORBER. FÄLSCH. AMTL. AUSWM		2	0	0	0	0	0	0	0	0	0	0	0	0	0	0	0	0	0	1	1	0	2	
54000500	VORBER. FÄLSCH. AMTL. AUSWG		2	0	0	0	0	0	0	0	0	0	0	0	0	0	0	0	0	0	1	1	0	2	
54000600	VERSCHAFFEN F. AMTL. AUSWIM		112	0	0	0	0	0	0	0	1	1	2	4	6	3	6	9	25	37	19	11	5	106	
54000600	VERSCHAFFEN F. AMTL. AUSWIW		21	0	0	0	0	0	0	0	2	0	2	1	3	0	1	1	6	8	2	1	0	18	
54000600	VERSCHAFFEN F. AMTL. AUSWIG		133	0	0	0	0	0	0	0	3	1	4	5	9	3	7	10	31	45	21	12	5	124	
54000700	FÄLSCHEN GESUNDHEITSZEUCM		2	0	0	0	0	0	0	0	0	0	0	1	1	1	0	1	0	0	0	0	0	1	
54000700	FÄLSCHEN GESUNDHEITSZEUCW		1	0	0	0	0	0	0	0	0	0	0	0	0	0	0	0	1	0	0	0	0	1	
54000700	FÄLSCHEN GESUNDHEITSZEUCG		3	0	0	0	0	0	0	0	0	0	0	1	1	1	0	1	1	0	0	0	0	2	
54000800	AUSST. UNR. GESUNDHEITSZEIM		12	0	0	0	0	0	0	0	0	0	0	0	0	0	0	0	0	1	3	5	3	12	
54000800	AUSST. UNR. GESUNDHEITSZEIW		4	0	0	0	0	0	0	0	0	0	0	0	0	0	0	0	1	1	0	1	1	4	
54000800	AUSST. UNR. GESUNDHEITSZEIG		16	0	0	0	0	0	0	0	0	0	0	0	0	0	0	0	1	2	3	6	4	16	
54000900	GEBR. UNR. GESUNDHEITSZEUM		1	0	0	0	0	0	0	0	0	0	0	0	0	0	0	0	0	0	0	1	0	1	
54000900	GEBR. UNR. GESUNDHEITSZEUG		1	0	0	0	0	0	0	0	0	0	0	0	0	0	0	0	0	0	0	1	0	1	
54001000	MISSBRAUCH VON AUSWEISPA M		686	1	0	0	0	1	2	69	293	362	168	532	32	20	52	20	37	19	12	14	154		
54001000	MISSBRAUCH VON AUSWEISPA W		607	0	0	0	0	1	1	123	278	401	132	534	11	8	19	7	14	18	9	6	73		
54001000	MISSBRAUCH VON AUSWEISPA G		1293	1	0	0	0	2	3	192	571	763	300	1066	43	28	71	27	51	37	21	20	227		
5410**	- Fälschung techn Aufzeich. M		116	0	0	0	0	0	0	0	1	0	1	2	1	2	3	4	37	42	16	12	114		
5410**	- Fälschung techn Aufzeich. W		7	0	0	0	0	0	0	0	0	0	0	0	0	1	1	0	2	3	0	1	7		
5410**	- Fälschung techn Aufzeich. G		123	0	0	0	0	0	0	1	0	1	1	2	1	3	4	4	39	45	16	13	121		
54100100	FÄLSCHUNG TECHNISCHER AUM		68	0	0	0	0	0	0	0	0	0	0	0	1	2	3	2	23	24	12	4	68		
54100100	FÄLSCHUNG TECHNISCHER AUW		1	0	0	0	0	0	0	0	0	0	0	0	0	0	0	0	0	1	0	0	1		
54100100	FÄLSCHUNG TECHNISCHER AUG		69	0	0	0	0	0	0	0	0	0	0	0	1	2	3	2	23	25	12	4	69		
54107900	FÄLSCHEN TECHN. AUFZEICHNIM		48	0	0	0	0	0	0	0	1	0	1	1	2	0	0	2	14	18	4	8	46		
54107900	FÄLSCHEN TECHN. AUFZEICHNIW		6	0	0	0	0	0	0	0	0	0	0	0	0	1	1	0	2	2	0	1	6		
54107900	FÄLSCHEN TECHN. AUFZEICHNIG		54	0	0	0	0	0	0	1	0	1	1	2	0	1	1	2	16	20	4	9	52		
5420**	- Fäl. z. Erlangen v. BtM M		190	0	0	0	0	0	0	0	1	1	9	10	7	15	22	55	78	20	4	1	180		
5420**	- Fäl. z. Erlangen v. BtM W		49	0	0	0	0	0	0	0	0	0	2	2	4	6	10	14	10	7	6	0	47		
5420**	- Fäl. z. Erlangen v. BtM G		239	0	0	0	0	0	0	0	1	1	11	12	11	21	32	69	88	27	10	1	227		
54200000	REZEPTFÄLSCHUNG BTM M		31	0	0	0	0	0	0	0	0	0	0	1	1	2	4	6	17	3	0	0	30		
54200000	REZEPTFÄLSCHUNG BTM W		7	0	0	0	0	0	0	0	0	0	0	1	1	0	3	3	1	0	1	1	0	6	
54200000	REZEPTFÄLSCHUNG BTM G		38	0	0	0	0	0	0	0	0	0	2	2	2	5	7	7	17	4	1	0	36		
54200001	REZEPTFÄLSCHUNG AUSWEICM		177	0	0	0	0	0	0	0	1	1	9	10	7	14	21	51	72	18	4	1	167		
54200001	REZEPTFÄLSCHUNG AUSWEICW		46	0	0	0	0	0	0	0	0	0	2	2	4	4	8	14	10	7	5	0	44		
54200001	REZEPTFÄLSCHUNG AUSWEICG		223	0	0	0	0	0	0	0	1	1	11	12	11	18	29	65	82	25	9	1	211		
5430**	- Fäl bew Daten/Täusch i RV M		335	0	0	0	1	2	3	3	8	11	8	22	13	18	31	35	86	89	44	28	313		
5430**	- Fäl bew Daten/Täusch i RV W		46	0	0	0	0	1	1	1	1	2	8	11	3	1	4	1	13	9	8	0	35		
5430**	- Fäl bew Daten/Täusch i RV G		381	0	0	0	1	3	4	4	9	13	16	33	16	19	35	36	99	98	52	28	348		
54301000	FÄLSCHUNG BEWEISERHEBL. IM		332	0	0	0	1	2	3	2	7	9	8	20	13	18	31	35	86	89	44	27	312		



Schlüsselzahl der Tat	Straftaten	SEXS	Tatverdaech-tige gesamt	Kinder							Jugendliche			Heranwachsende 18 bis unter 21	gesamt Spalten 10,13,14	Erwachsene ab 21 Jahre									
				6 bis unter 12					gesamt Spalten 5 - 9	14 bis unter 16		gesamt Spalten 11 + 12	gesamt Spalten 21 bis unter 23			gesamt Spalten 23, 25	25 bis unter 30		30 bis unter 40		40 bis unter 50		60 und älter	gesamt Spalten 18 - 23	
				6	8	10	12	14		14	16						18	18	21	23	16,17	30			40
1	2	3	4	5	6	7	8	9	10	11	12	13	14	15	16	17	18	19	20	21	22	23	24		
54301000	FÄLSCHUNG BEWEISERHEBL. [W		45	0	0	0	0	1	1	1	1	2	7	10	3	1	4	1	13	9	8	0	35		
54301000	FÄLSCHUNG BEWEISERHEBL. [G		377	0	0	0	1	3	4	3	8	11	15	30	16	19	35	36	99	98	52	27	347		
54302000	TÄUSCHUNG RECHTSVERKEHFM		3	0	0	0	0	0	0	1	1	2	0	2	0	0	0	0	0	0	0	1	1		
54302000	TÄUSCHUNG RECHTSVERKEHFW		1	0	0	0	0	0	0	0	0	0	1	1	0	0	0	0	0	0	0	0	0		
54302000	TÄUSCHUNG RECHTSVERKEHFG		4	0	0	0	0	0	0	1	1	2	1	3	0	0	0	0	0	0	0	1	1		
5500**	- Geld-/Wertzeichenfälschung	M	264	0	1	0	1	3	5	5	8	13	21	39	26	13	39	41	67	42	27	9	225		
5500**	- Geld-/Wertzeichenfälschung	W	51	0	0	0	0	0	0	1	1	2	6	8	2	6	8	6	9	8	9	3	43		
5500**	- Geld-/Wertzeichenfälschung	G	315	0	1	0	1	3	5	6	9	15	27	47	28	19	47	47	76	50	36	12	268		
55001000	GELDFÄLSCHUNG - GEWERB/B,M		10	0	0	0	0	0	0	0	0	0	0	0	1	1	2	1	6	1	0	0	10		
55001000	GELDFÄLSCHUNG - GEWERB/B,G		10	0	0	0	0	0	0	0	0	0	0	0	1	1	2	1	6	1	0	0	10		
55002000	FÄLSCHEN WERTPAPIERE	M	5	0	0	0	0	0	0	0	0	0	0	0	0	0	0	1	0	2	1	1	5		
55002000	FÄLSCHEN WERTPAPIERE	W	3	0	0	0	0	0	0	0	0	0	0	0	0	0	0	0	0	1	1	1	3		
55002000	FÄLSCHEN WERTPAPIERE	G	8	0	0	0	0	0	0	0	0	0	0	0	0	0	0	1	0	3	2	2	8		
5510**	- Geld-/Wertzeichenfälschung	M	26	0	1	0	0	0	1	0	1	1	7	9	2	3	5	5	4	3	0	0	17		
5510**	- Geld-/Wertzeichenfälschung	W	5	0	0	0	0	0	0	0	0	0	0	0	0	0	0	0	1	2	2	0	5		
5510**	- Geld-/Wertzeichenfälschung	G	31	0	1	0	0	0	1	0	1	1	7	9	2	3	5	5	5	5	2	0	22		
55101000	GELDFÄLSCH. §146 OHNE I NR.:M		18	0	1	0	0	0	1	0	1	1	5	7	1	1	2	4	4	1	0	0	11		
55101000	GELDFÄLSCH. §146 OHNE I NR.:W		4	0	0	0	0	0	0	0	0	0	0	0	0	0	0	0	1	2	1	0	4		
55101000	GELDFÄLSCH. §146 OHNE I NR.:G		22	0	1	0	0	0	1	0	1	1	5	7	1	1	2	4	5	3	1	0	15		
55102000	WERTZEICHENFÄLSCHUNG	M	2	0	0	0	0	0	0	0	0	0	0	0	0	1	1	0	0	1	0	0	2		
55102000	WERTZEICHENFÄLSCHUNG	W	1	0	0	0	0	0	0	0	0	0	0	0	0	0	0	0	0	0	1	0	1		
55102000	WERTZEICHENFÄLSCHUNG	G	3	0	0	0	0	0	0	0	0	0	0	0	0	1	1	0	0	1	1	0	3		
55103000	VORBER. FÄLSCHEN GELD/WEFM		6	0	0	0	0	0	0	0	0	0	2	2	1	1	2	1	0	1	0	0	4		
55103000	VORBER. FÄLSCHEN GELD/WEFG		6	0	0	0	0	0	0	0	0	0	2	2	1	1	2	1	0	1	0	0	4		
5520**	- Inverkehrbringen Falschg.	M	161	0	0	0	1	3	4	5	7	12	12	28	16	7	23	19	38	27	20	6	133		
5520**	- Inverkehrbringen Falschg.	W	36	0	0	0	0	0	0	1	1	2	6	8	1	5	6	3	8	4	5	2	28		
5520**	- Inverkehrbringen Falschg.	G	197	0	0	0	1	3	4	6	8	14	18	36	17	12	29	22	46	31	25	8	161		
55201000	GELDFÄLSCHUNG - INVERKEHFM		128	0	0	0	1	1	2	5	5	10	10	22	15	7	22	14	27	23	17	3	106		
55201000	GELDFÄLSCHUNG - INVERKEHFW		25	0	0	0	0	0	0	1	0	1	3	4	1	3	4	2	7	4	3	1	21		
55201000	GELDFÄLSCHUNG - INVERKEHFG		153	0	0	0	1	1	2	6	5	11	13	26	16	10	26	16	34	27	20	4	127		
55202000	INVERKEHRBRINGEN FALSCHGM		33	0	0	0	0	2	2	0	2	2	2	6	1	0	1	5	11	4	3	3	27		
55202000	INVERKEHRBRINGEN FALSCHGW		11	0	0	0	0	0	0	0	1	1	3	4	0	2	2	1	1	0	2	1	7		
55202000	INVERKEHRBRINGEN FALSCHGG		44	0	0	0	0	2	2	0	3	3	5	10	1	2	3	6	12	4	5	4	34		
5530**	- Fäl. v Karten/Vordrucken	M	66	0	0	0	0	0	0	0	0	0	3	3	7	3	10	16	20	9	6	2	63		
5530**	- Fäl. v Karten/Vordrucken	W	7	0	0	0	0	0	0	0	0	0	0	0	1	1	2	3	0	1	1	0	7		
5530**	- Fäl. v Karten/Vordrucken	G	73	0	0	0	0	0	0	0	0	0	3	3	8	4	12	19	20	10	7	2	70		
5531**	-Gebrauch §152a	M	37	0	0	0	0	0	0	0	0	0	1	1	2	3	5	11	11	5	2	2	36		
5531**	-Gebrauch §152a	W	4	0	0	0	0	0	0	0	0	0	0	0	1	0	1	1	0	1	1	0	4		

Schlüsselzahl der Tat	Straftaten	SEXS	Tatverdächtige gesamt	Kinder							Jugendliche			Heranwachsende 18 bis unter 21	Erwachsene ab 21 Jahre										
				6 bis unter 14					gesamt Spalten 5 - 9	14 bis unter 18		gesamt Spalten 11 + 12	gesamt Spalten 10,13,14		21 bis unter 23		gesamt Spalten 16,17	25 bis unter 30		40 bis unter 50		60 und älter	gesamt Spalten 18 - 23		
				6	8	10	12	14	16	18	11 + 12	10,13,14	21		23	gesamt Spalten 16,17	25	30	40	50	60 und älter	gesamt Spalten 18 - 23			
1	2	3	4	5	6	7	8	9	10	11	12	13	14	15	16	17	18	19	20	21	22	23	24		
5531**	-Gebrauch §152a	G	41	0	0	0	0	0	0	0	0	0	0	1	1	3	3	6	12	11	6	3	2	40	
55311000	GEBR.F. ZAHLUNGSKARTEN U./M		7	0	0	0	0	0	0	0	0	0	0	0	0	0	0	0	2	2	1	2	7		
55311000	GEBR.F. ZAHLUNGSKARTEN U./W		3	0	0	0	0	0	0	0	0	0	0	0	0	1	0	1	0	0	1	0	3		
55311000	GEBR.F. ZAHLUNGSKARTEN U./G		10	0	0	0	0	0	0	0	0	0	0	0	0	1	0	1	0	2	3	2	10		
55312000	GEBR.F. ZAHL.K. M.GARANTIEF.M		30	0	0	0	0	0	0	0	0	0	0	1	1	2	3	5	11	9	3	1	29		
55312000	GEBR.F. ZAHL.K. M.GARANTIEF.W		1	0	0	0	0	0	0	0	0	0	0	0	0	0	0	0	1	0	0	0	1		
55312000	GEBR.F. ZAHL.K. M.GARANTIEF.G		31	0	0	0	0	0	0	0	0	0	0	1	1	2	3	5	12	9	3	1	30		
5532**	-sonst. Tathdlg. §152a	M	33	0	0	0	0	0	0	0	0	0	0	2	2	5	1	6	6	10	5	4	31		
5532**	-sonst. Tathdlg. §152a	W	3	0	0	0	0	0	0	0	0	0	0	0	0	0	1	1	2	0	0	0	3		
5532**	-sonst. Tathdlg. §152a	G	36	0	0	0	0	0	0	0	0	0	0	2	2	5	2	7	8	10	5	4	34		
55321000	HANDL. F. ZAHL.K.O. G.F.U.A.	M	5	0	0	0	0	0	0	0	0	0	0	0	0	0	0	0	0	0	2	3	5		
55321000	HANDL. F. ZAHL.K.O. G.F.U.A.	W	1	0	0	0	0	0	0	0	0	0	0	0	0	0	0	0	1	0	0	0	1		
55321000	HANDL. F. ZAHL.K.O. G.F.U.A.	G	6	0	0	0	0	0	0	0	0	0	0	0	0	0	0	0	1	0	2	3	6		
55322000	HANDL. F. ZAHL.K.M.GARANTIEI	M	28	0	0	0	0	0	0	0	0	0	0	2	2	5	1	6	6	10	3	1	26		
55322000	HANDL. F. ZAHL.K.M.GARANTIEI	W	2	0	0	0	0	0	0	0	0	0	0	0	0	0	1	1	1	0	0	0	2		
55322000	HANDL. F. ZAHL.K.M.GARANTIEI	G	30	0	0	0	0	0	0	0	0	0	0	2	2	5	2	7	7	10	3	1	28		
5600**	- Insolvenzstraftaten	M	746	0	0	0	0	0	0	0	0	0	0	1	1	1	4	5	28	110	301	184	745		
5600**	- Insolvenzstraftaten	W	148	0	0	0	0	0	0	0	0	0	0	1	1	2	1	3	3	29	59	33	147		
5600**	- Insolvenzstraftaten	G	894	0	0	0	0	0	0	0	0	0	0	2	2	3	5	8	31	139	360	217	892		
5610**	- Bankrott	M	626	0	0	0	0	0	0	0	0	0	0	1	1	1	4	5	25	93	250	152	625		
5610**	- Bankrott	W	118	0	0	0	0	0	0	0	0	0	0	1	1	2	1	3	2	21	49	24	117		
5610**	- Bankrott	G	744	0	0	0	0	0	0	0	0	0	0	2	2	3	5	8	27	114	299	176	742		
56100001	BANKROTT-WEGSCH/VERHEIMI	M	138	0	0	0	0	0	0	0	0	0	0	1	1	0	0	0	5	15	61	39	137		
56100001	BANKROTT-WEGSCH/VERHEIMI	W	32	0	0	0	0	0	0	0	0	0	0	1	1	0	1	1	2	5	13	6	31		
56100001	BANKROTT-WEGSCH/VERHEIMI	G	170	0	0	0	0	0	0	0	0	0	0	2	2	0	1	1	7	20	74	45	168		
56100002	- SPEK./DIFF.GESCHÄFTE U.A.	M	2	0	0	0	0	0	0	0	0	0	0	0	0	0	0	0	0	0	2	0	2		
56100002	- SPEK./DIFF.GESCHÄFTE U.A.	G	2	0	0	0	0	0	0	0	0	0	0	0	0	0	0	0	0	0	2	0	2		
56100003	- ANERK. VORGET. RECHTE	M	2	0	0	0	0	0	0	0	0	0	0	0	0	0	0	0	0	1	1	0	2		
56100003	- ANERK. VORGET. RECHTE	W	1	0	0	0	0	0	0	0	0	0	0	0	0	0	0	0	0	0	0	1	1		
56100003	- ANERK. VORGET. RECHTE	G	3	0	0	0	0	0	0	0	0	0	0	0	0	0	0	0	0	1	1	0	3		
56100004	- UNORDENTL.BF/VERN.HANDE	M	133	0	0	0	0	0	0	0	0	0	0	1	1	0	1	1	7	23	62	23	132		
56100004	- UNORDENTL.BF/VERN.HANDE	W	26	0	0	0	0	0	0	0	0	0	0	0	0	1	0	1	0	8	9	5	26		
56100004	- UNORDENTL.BF/VERN.HANDE	G	159	0	0	0	0	0	0	0	0	0	0	1	1	1	1	2	7	31	71	28	158		
56100005	- N.BILANZ./UNORDENTL. BILAN	M	462	0	0	0	0	0	0	0	0	0	0	0	0	1	3	4	20	67	180	109	462		
56100005	- N.BILANZ./UNORDENTL. BILAN	W	78	0	0	0	0	0	0	0	0	0	0	0	0	2	0	2	2	15	30	18	78		
56100005	- N.BILANZ./UNORDENTL. BILAN	G	540	0	0	0	0	0	0	0	0	0	0	0	0	3	3	6	22	82	210	127	540		
56100006	- VERRINGERUNG VERMÖGEN:M		15	0	0	0	0	0	0	0	0	0	0	0	0	0	0	0	0	2	6	6	15		
56100006	- VERRINGERUNG VERMÖGEN:W		3	0	0	0	0	0	0	0	0	0	0	0	0	0	0	0	0	2	0	1	3		

Schlüsselzahl der Tat	Straftaten	SEXS	Tatverdächtige gesamt	Kinder							Jugendliche			Heranwachsende 18 bis unter 21	gesamt Spalten 10,13,14	Erwachsene ab 21 Jahre									
				6 bis unter 12					gesamt Spalten 5 - 9	14 bis unter 16		gesamt Spalten 11 + 12	21 bis unter 23			25 bis unter 30		40 bis unter 50		60 und älter	gesamt Spalten 18 - 23				
				6	8	10	12	14		16	18		21			23	gesamt Spalten 16,17	25	30			40	50		
1	2	3	4	5	6	7	8	9	10	11	12	13	14	15	16	17	18	19	20	21	22	23	24		
56100006	- VERRINGERUNG VERMÖGEN:	G	18	0	0	0	0	0	0	0	0	0	0	0	0	0	0	0	0	2	8	6	2	18	
5620**	-Bes. schw. F. Bankrotts	M	14	0	0	0	0	0	0	0	0	0	0	0	0	0	0	0	0	2	7	2	3	14	
5620**	-Bes. schw. F. Bankrotts	G	14	0	0	0	0	0	0	0	0	0	0	0	0	0	0	0	0	2	7	2	3	14	
56200000	BANKROTT - BSF	M	14	0	0	0	0	0	0	0	0	0	0	0	0	0	0	0	0	2	7	2	3	14	
56200000	BANKROTT - BSF	G	14	0	0	0	0	0	0	0	0	0	0	0	0	0	0	0	0	2	7	2	3	14	
5630**	-Verletz. Buchführungspf.	M	177	0	0	0	0	0	0	0	0	0	0	1	1	0	1	1	4	27	78	41	25	176	
5630**	-Verletz. Buchführungspf.	W	37	0	0	0	0	0	0	0	0	0	0	0	0	0	0	0	0	9	18	6	4	37	
5630**	-Verletz. Buchführungspf.	G	214	0	0	0	0	0	0	0	0	0	0	1	1	0	1	1	4	36	96	47	29	213	
56300000	VERLETZUNG BUCHFÜHRUNGSM	M	177	0	0	0	0	0	0	0	0	0	0	1	1	0	1	1	4	27	78	41	25	176	
56300000	VERLETZUNG BUCHFÜHRUNGSEW	W	37	0	0	0	0	0	0	0	0	0	0	0	0	0	0	0	0	9	18	6	4	37	
56300000	VERLETZUNG BUCHFÜHRUNGSEG	G	214	0	0	0	0	0	0	0	0	0	0	1	1	0	1	1	4	36	96	47	29	213	
5640**	-Gläubigerbegünstigung	M	28	0	0	0	0	0	0	0	0	0	0	0	0	0	0	0	3	1	10	8	6	28	
5640**	-Gläubigerbegünstigung	W	6	0	0	0	0	0	0	0	0	0	0	0	0	0	0	0	1	1	2	2	0	6	
5640**	-Gläubigerbegünstigung	G	34	0	0	0	0	0	0	0	0	0	0	0	0	0	0	0	4	2	12	10	6	34	
56400000	GLÄUBIGERBEGÜNSTIGUNG	M	28	0	0	0	0	0	0	0	0	0	0	0	0	0	0	0	3	1	10	8	6	28	
56400000	GLÄUBIGERBEGÜNSTIGUNG	W	6	0	0	0	0	0	0	0	0	0	0	0	0	0	0	0	1	1	2	2	0	6	
56400000	GLÄUBIGERBEGÜNSTIGUNG	G	34	0	0	0	0	0	0	0	0	0	0	0	0	0	0	0	4	2	12	10	6	34	
5650**	-Schuldnerbegünstigung	M	5	0	0	0	0	0	0	0	0	0	0	0	0	0	0	0	0	2	0	3	0	5	
5650**	-Schuldnerbegünstigung	W	3	0	0	0	0	0	0	0	0	0	0	0	0	0	0	0	0	1	0	2	0	3	
5650**	-Schuldnerbegünstigung	G	8	0	0	0	0	0	0	0	0	0	0	0	0	0	0	0	0	3	0	5	0	8	
56500000	SCHULDNERBEGÜNSTIGUNG	M	5	0	0	0	0	0	0	0	0	0	0	0	0	0	0	0	0	2	0	3	0	5	
56500000	SCHULDNERBEGÜNSTIGUNG	W	3	0	0	0	0	0	0	0	0	0	0	0	0	0	0	0	0	1	0	2	0	3	
56500000	SCHULDNERBEGÜNSTIGUNG	G	8	0	0	0	0	0	0	0	0	0	0	0	0	0	0	0	0	3	0	5	0	8	
6000**	Sonstige Straftatbestände StGB	M	41112	29	127	306	570	1320	2352	2631	3116	5747	4409	12508	2431	1945	4376	3878	6078	6727	4211	3334	28604		
6000**	Sonstige Straftatbestände StGB	W	11798	6	19	48	98	385	556	712	646	1358	987	2901	524	480	1004	1082	1969	2261	1371	1210	8897		
6000**	Sonstige Straftatbestände StGB	G	52910	35	146	354	668	1705	2908	3343	3762	7105	5396	15409	2955	2425	5380	4960	8047	8988	5582	4544	37501		
6100**	- Erpressung	M	457	0	0	2	12	37	51	44	39	83	41	175	28	21	49	48	73	69	26	17	282		
6100**	- Erpressung	W	88	0	0	0	2	15	17	7	2	9	6	32	2	3	5	10	14	17	4	6	56		
6100**	- Erpressung	G	545	0	0	2	14	52	68	51	41	92	47	207	30	24	54	58	87	86	30	23	338		
6100##	- Erpressung	M	454	0	0	2	12	37	51	44	39	83	41	175	28	20	48	47	72	69	26	17	279		
6100##	- Erpressung	W	83	0	0	0	1	13	14	7	2	9	6	29	2	3	5	9	13	17	4	6	54		
6100##	- Erpressung	G	537	0	0	2	13	50	65	51	41	92	47	204	30	23	53	56	85	86	30	23	333		
61000100	ERPRESSUNG SCHUTZGEBÜHFM	M	16	0	0	0	0	0	0	0	0	0	4	4	1	0	1	6	1	2	2	0	12		
61000100	ERPRESSUNG SCHUTZGEBÜHFW	W	2	0	0	0	0	0	0	0	0	0	0	0	0	0	0	1	0	1	0	0	2		
61000100	ERPRESSUNG SCHUTZGEBÜHFG	G	18	0	0	0	0	0	0	0	0	0	4	4	1	0	1	7	1	3	2	0	14		
61007900	ERPRESSUNG	M	436	0	0	2	12	37	51	44	39	83	37	171	27	19	46	43	68	67	25	16	265		
61007900	ERPRESSUNG	W	82	0	0	0	1	13	14	7	2	9	6	29	2	3	5	9	13	16	4	6	53		
61007900	ERPRESSUNG	G	518	0	0	2	13	50	65	51	41	92	43	200	29	22	51	52	81	83	29	22	318		

Schlüsselzahl der Tat	Straftaten	SEXS	Tatverdächtige gesamt	Kinder							Jugendliche			Heranwachsende 18 bis 21	gesamt 10,13,14	Erwachsene ab 21 Jahre									
				6 bis 12					gesamt 5-9	14 bis 18		gesamt 11+12	gesamt 21 bis 23			gesamt 16,17	25 bis 30		40 bis 50		60 und älter	gesamt 18-23			
				6	8	10	12	14		16	18						25	30	40	50					
1	2	3	4	5	6	7	8	9	10	11	12	13	14	15	16	17	18	19	20	21	22	23	24		
61007902	ERPRESSUNG ÖR. KÖRPERSCHM	M	1	0	0	0	0	0	0	0	0	0	0	0	0	0	0	0	0	1	0	0	1		
61007902	ERPRESSUNG ÖR. KÖRPERSCHG	G	1	0	0	0	0	0	0	0	0	0	0	0	0	0	0	0	0	1	0	0	1		
61007903	ERPRESSUNG W.UNTERNEHMEN	M	5	0	0	0	0	0	0	0	0	0	0	0	0	1	1	0	3	0	0	1	5		
61007903	ERPRESSUNG W.UNTERNEHMEN	G	5	0	0	0	0	0	0	0	0	0	0	0	0	1	1	0	3	0	0	1	5		
6110**	- Erpr. auf sex. Grundlage	M	4	0	0	0	0	0	0	0	0	0	0	0	0	1	1	1	2	0	0	0	4		
6110**	- Erpr. auf sex. Grundlage	W	5	0	0	0	1	2	3	0	0	0	0	3	0	0	0	1	1	0	0	0	2		
6110**	- Erpr. auf sex. Grundlage	G	9	0	0	0	1	2	3	0	0	0	0	3	0	1	1	2	3	0	0	0	6		
61100000	ERPRESSUNG - SEXUELL	M	4	0	0	0	0	0	0	0	0	0	0	0	0	1	1	1	2	0	0	0	4		
61100000	ERPRESSUNG - SEXUELL	W	5	0	0	0	1	2	3	0	0	0	0	3	0	0	0	1	1	0	0	0	2		
61100000	ERPRESSUNG - SEXUELL	G	9	0	0	0	1	2	3	0	0	0	0	3	0	1	1	2	3	0	0	0	6		
6200**	- Widerstand/ST öff Ordnung	M	7415	3	14	43	51	165	276	418	639	1057	1024	2357	524	436	960	791	1134	1034	661	478	5058		
6200**	- Widerstand/ST öff Ordnung	W	1878	0	2	11	10	63	86	136	135	271	222	579	98	97	195	159	259	315	190	181	1299		
6200**	- Widerstand/ST öff Ordnung	G	9293	3	16	54	61	228	362	554	774	1328	1246	2936	622	533	1155	950	1393	1349	851	659	6357		
6200##	- Widerstand/ST öff Ordnung	M	1045	3	12	23	19	45	102	90	103	193	129	424	63	59	122	85	129	131	103	51	621		
6200##	- Widerstand/ST öff Ordnung	W	179	0	0	5	3	14	22	28	13	41	8	71	4	3	7	8	23	27	32	11	108		
6200##	- Widerstand/ST öff Ordnung	G	1224	3	12	28	22	59	124	118	116	234	137	495	67	62	129	93	152	158	135	62	729		
62000100	ANDROHUNG VON STRAFTATEIM	M	238	0	0	1	3	10	14	36	33	69	25	108	9	8	17	13	28	31	31	10	130		
62000100	ANDROHUNG VON STRAFTATEIW	W	40	0	0	0	0	8	8	9	6	15	1	24	0	2	2	1	4	6	2	2	16		
62000100	ANDROHUNG VON STRAFTATEIG	G	278	0	0	1	3	18	22	45	39	84	26	132	9	10	19	14	29	35	37	12	146		
62000200	BILDUNG BEWAFFNETER GRUPM	M	24	0	0	0	0	0	0	0	5	5	7	12	5	2	7	4	1	0	0	0	12		
62000200	BILDUNG BEWAFFNETER GRUPG	G	24	0	0	0	0	0	0	0	5	5	7	12	5	2	7	4	1	0	0	0	12		
62000300	BILDUNG KRIMIN. VEREINIGUNCM	M	34	0	0	0	0	0	0	0	1	1	3	4	1	5	6	3	7	8	5	1	30		
62000300	BILDUNG KRIMIN. VEREINIGUNCW	W	1	0	0	0	0	0	0	0	0	0	0	0	1	0	1	0	0	0	0	0	1		
62000300	BILDUNG KRIMIN. VEREINIGUNCG	G	35	0	0	0	0	0	0	0	1	1	3	4	2	5	7	3	7	8	5	1	31		
62000400	ANLEITUNG ZU STRAFTATEN	M	2	0	0	0	0	0	0	0	0	0	0	0	2	0	2	0	0	0	0	0	2		
62000400	ANLEITUNG ZU STRAFTATEN	G	2	0	0	0	0	0	0	0	0	0	0	0	2	0	2	0	0	0	0	0	2		
62000500	AMTSANMAßUNG	M	72	1	0	0	0	0	1	2	5	7	6	14	10	6	16	1	10	12	11	8	58		
62000500	AMTSANMAßUNG	W	5	0	0	0	0	0	0	2	0	2	0	2	0	0	1	1	1	0	0	0	3		
62000500	AMTSANMAßUNG	G	77	1	0	0	0	0	1	4	5	9	6	16	10	6	16	2	11	13	11	8	61		
62000600	MISSBRAUCH TITEL/ABZEICHENM	M	72	0	0	0	0	0	0	0	1	1	5	6	4	3	7	7	8	20	13	11	66		
62000600	MISSBRAUCH TITEL/ABZEICHENW	W	14	0	0	0	0	0	0	0	0	0	0	0	0	0	1	5	5	3	0	14			
62000600	MISSBRAUCH TITEL/ABZEICHENG	G	86	0	0	0	0	0	0	0	1	1	5	6	4	3	7	8	13	25	16	11	80		
62000700	VERWAHRUNGSBRUCH	M	6	0	0	0	0	1	1	0	1	1	0	2	0	0	0	0	1	1	2	0	4		
62000700	VERWAHRUNGSBRUCH	W	2	0	0	0	0	0	0	0	0	0	0	0	0	0	0	0	1	1	0	0	2		
62000700	VERWAHRUNGSBRUCH	G	8	0	0	0	0	1	1	0	1	1	0	2	0	0	0	0	2	2	2	0	6		
62000901	VERSTRICKUNGSBRUCH	M	10	0	0	0	0	0	0	0	0	0	0	0	0	3	3	0	1	2	2	2	10		
62000901	VERSTRICKUNGSBRUCH	W	3	0	0	0	0	0	0	1	0	1	0	1	0	0	0	0	0	1	1	1	2		
62000901	VERSTRICKUNGSBRUCH	G	13	0	0	0	0	0	0	1	0	1	0	1	0	3	3	0	1	2	3	3	12		

Schlüsselzahl der Tat	Straftaten	SEXS	Tatverdächtige gesamt	Kinder							Jugendliche			Heranwachsende 18 bis 21	gesamt Spalten 10,13,14	Erwachsene ab 21 Jahre									
				6 bis 12					gesamt Spalten 5-9	14 bis 16		gesamt Spalten 11+12	21 bis 23			gesamt Spalten 16,17	25 bis 30		40 bis 50		60 und älter	gesamt Spalten 18-23			
				6	8	10	12	14		14	16						11	12	13	14			15	16	17
62000902	SIEGELBRUCH	M	40	0	0	0	0	0	0	0	0	0	0	0	0	1	2	3	4	10	10	8	5	40	
62000902	SIEGELBRUCH	W	9	0	0	0	0	0	0	0	0	0	0	0	0	0	0	0	3	3	3	3	0	9	
62000902	SIEGELBRUCH	G	49	0	0	0	0	0	0	0	0	0	0	0	0	1	2	3	4	13	13	11	5	49	
62001000	NICHTANZEIGE GEPLANTER ST	M	10	0	0	0	0	0	0	0	0	3	3	2	5	0	4	4	0	0	0	1	0	5	
62001000	NICHTANZEIGE GEPLANTER ST	W	1	0	0	0	0	0	0	0	0	0	0	0	0	1	0	1	0	0	0	0	0	1	
62001000	NICHTANZEIGE GEPLANTER ST	G	11	0	0	0	0	0	0	0	0	3	3	2	5	1	4	5	0	0	0	1	0	6	
62001300	MISSBR. NOTRUF/BEEINTRÄCH	M	507	2	12	22	16	34	86	52	55	107	79	272	30	28	58	46	52	40	29	10	235		
62001300	MISSBR. NOTRUF/BEEINTRÄCH	W	105	0	0	5	3	6	14	16	7	23	7	44	2	1	3	5	12	14	19	8	61		
62001300	MISSBR. NOTRUF/BEEINTRÄCH	G	612	2	12	27	19	40	100	68	62	130	86	316	32	29	61	51	64	54	48	18	296		
62001400	VERSTOß WEIS. W. FÜHRUNGS	M	36	0	0	0	0	0	0	0	0	0	0	2	2	1	0	1	7	11	8	4	34		
62001400	VERSTOß WEIS. W. FÜHRUNGS	G	36	0	0	0	0	0	0	0	0	0	0	2	2	1	0	1	7	11	8	4	34		
62001500	VERSTOß GEGEN DAS BERUFS	M	1	0	0	0	0	0	0	0	0	0	0	0	0	0	0	0	0	0	0	1	1		
62001500	VERSTOß GEGEN DAS BERUFS	G	1	0	0	0	0	0	0	0	0	0	0	0	0	0	0	0	0	0	0	1	1		
6210**	- Widerst. gg.d Staatsgewalt	M	1344	0	0	0	1	2	3	19	98	117	196	316	118	110	228	205	266	192	93	44	1028		
6210**	- Widerst. gg.d Staatsgewalt	W	155	0	0	0	0	0	0	9	11	20	18	38	7	12	19	14	31	35	11	7	117		
6210**	- Widerst. gg.d Staatsgewalt	G	1499	0	0	0	1	2	3	28	109	137	214	354	125	122	247	219	297	227	104	51	1145		
62101000	ÖFFENTL. AUFFORDERUNG STIM		18	0	0	0	0	0	0	2	0	2	1	3	1	0	1	4	5	1	3	1	15		
62101000	ÖFFENTL. AUFFORDERUNG STIW		6	0	0	0	0	0	0	0	1	1	2	3	0	0	0	0	2	1	0	0	3		
62101000	ÖFFENTL. AUFFORDERUNG STIG		24	0	0	0	0	0	0	2	1	3	3	6	1	0	1	4	7	2	3	1	18		
62102100	WIDERSTAND GG. POLIZEIVOLL	M	1260	0	0	0	1	2	3	16	91	107	185	295	111	109	220	194	243	185	83	40	965		
62102100	WIDERSTAND GG. POLIZEIVOLL	W	137	0	0	0	0	0	0	9	10	19	12	31	6	11	17	13	28	31	10	7	106		
62102100	WIDERSTAND GG. POLIZEIVOLL	G	1397	0	0	0	1	2	3	25	101	126	197	326	117	120	237	207	271	216	93	47	1071		
62102900	WIDERSTAND GG. VOLLSTRECK	M	26	0	0	0	0	0	0	0	2	2	3	5	1	1	2	2	8	2	5	2	21		
62102900	WIDERSTAND GG. VOLLSTRECK	W	3	0	0	0	0	0	0	0	0	0	1	1	0	0	0	0	1	1	0	0	2		
62102900	WIDERSTAND GG. VOLLSTRECK	G	29	0	0	0	0	0	0	0	2	2	4	6	1	1	2	2	9	3	5	2	23		
62103000	WIDERSTAND GG. GLEICHSTEF	M	4	0	0	0	0	0	0	0	0	0	0	0	0	0	0	0	2	1	1	0	4		
62103000	WIDERSTAND GG. GLEICHSTEF	W	4	0	0	0	0	0	0	0	0	0	0	1	1	0	0	1	0	1	1	0	3		
62103000	WIDERSTAND GG. GLEICHSTEF	G	8	0	0	0	0	0	0	0	0	0	1	1	0	0	0	1	2	2	2	0	7		
62104000	GEFANGENENBEFREIUNG	M	34	0	0	0	0	0	0	1	5	6	7	13	6	1	7	6	2	2	2	2	21		
62104000	GEFANGENENBEFREIUNG	W	5	0	0	0	0	0	0	0	0	0	2	2	1	1	2	0	0	1	0	0	3		
62104000	GEFANGENENBEFREIUNG	G	39	0	0	0	0	0	0	1	5	6	9	15	7	2	9	6	2	3	2	2	24		
62105000	GEFANGENENMEUTEREI	M	7	0	0	0	0	0	0	0	0	0	0	0	0	0	0	0	6	1	0	0	7		
62105000	GEFANGENENMEUTEREI	G	7	0	0	0	0	0	0	0	0	0	0	0	0	0	0	0	6	1	0	0	7		
6220**	- Hausfriedensbruch insg.	M	4158	0	2	13	20	91	126	274	372	646	562	1334	264	213	477	401	619	593	404	330	2824		
6220**	- Hausfriedensbruch insg.	W	1086	0	0	1	0	25	26	66	70	136	123	285	58	56	114	86	151	195	115	140	801		
6220**	- Hausfriedensbruch insg.	G	5244	0	2	14	20	116	152	340	442	782	685	1619	322	269	591	487	770	788	519	470	3625		
6221**	-Hausfriedensbruch §123	M	4148	0	2	13	20	91	126	274	371	645	560	1331	263	213	476	399	617	592	404	329	2817		
6221**	-Hausfriedensbruch §123	W	1081	0	0	1	0	25	26	66	68	134	123	283	57	56	113	85	151	194	115	140	798		

Schlüsselzahl der Tat	Straftaten	SEXS	Tatverdächtige gesamt	Kinder							Jugendliche			Heranwachsende 18 bis unter 21	gesamt Spalten 10,13,14	Erwachsene ab 21 Jahre																
				6 bis 7		8 bis 9		10 bis 11		12 bis 14		14 bis 16				16 bis 18		21 bis 23		23 bis 25		25 bis 30		30 bis 40		40 bis 50		50 bis 60		60 und älter		gesamt Spalten 18 - 23
				5	6	7	8	9	10	11	12	13	14			15	16	17	18	19	20	21	22	23	24							
6221**	-Hausfriedensbruch §123	G	5229	0	2	14	20	116	152	340	439	779	683	1614	320	269	589	484	768	786	519	469	3615									
62210000	HAUSFRIEDENSBRUCH	M	4148	0	2	13	20	91	126	274	371	645	560	1331	263	213	476	399	617	592	404	329	2817									
62210000	HAUSFRIEDENSBRUCH	W	1081	0	0	1	0	25	26	66	68	134	123	283	57	56	113	85	151	194	115	140	798									
62210000	HAUSFRIEDENSBRUCH	G	5229	0	2	14	20	116	152	340	439	779	683	1614	320	269	589	484	768	786	519	469	3615									
6222**	-schw Hausfriedensbr. §124	M	10	0	0	0	0	0	0	0	1	1	2	3	1	0	1	2	2	1	0	1	7									
6222**	-schw Hausfriedensbr. §124	W	5	0	0	0	0	0	0	0	2	2	0	2	1	0	1	1	0	1	0	0	3									
6222**	-schw Hausfriedensbr. §124	G	15	0	0	0	0	0	0	0	3	3	2	5	2	0	2	3	2	2	0	1	10									
62220000	SCHWERER HAUSFRIEDENSBR	M	10	0	0	0	0	0	0	0	1	1	2	3	1	0	1	2	1	0	1	0	7									
62220000	SCHWERER HAUSFRIEDENSBR	W	5	0	0	0	0	0	0	0	2	2	0	2	1	0	1	1	0	1	0	0	3									
62220000	SCHWERER HAUSFRIEDENSBR	G	15	0	0	0	0	0	0	0	3	3	2	5	2	0	2	3	2	2	0	1	10									
6230**	- Landfriedensbruch insg.	M	136	0	0	0	0	0	0	4	22	26	46	72	17	14	31	15	10	7	1	0	64									
6230**	- Landfriedensbruch insg.	W	4	0	0	0	0	0	0	0	1	1	1	2	0	0	0	2	0	0	0	0	2									
6230**	- Landfriedensbruch insg.	G	140	0	0	0	0	0	0	4	23	27	47	74	17	14	31	17	10	7	1	0	66									
62301000	LANDFRIEDENSBRUCH	M	76	0	0	0	0	0	0	2	6	8	27	35	12	8	20	12	9	0	0	0	41									
62301000	LANDFRIEDENSBRUCH	W	4	0	0	0	0	0	0	0	1	1	1	2	0	0	0	2	0	0	0	0	2									
62301000	LANDFRIEDENSBRUCH	G	80	0	0	0	0	0	0	2	7	9	28	37	12	8	20	14	9	0	0	0	43									
62302000	LANDFRIEDENSBRUCH BSF	M	60	0	0	0	0	0	0	2	16	18	19	37	5	6	11	3	1	7	1	0	23									
62302000	LANDFRIEDENSBRUCH BSF	G	60	0	0	0	0	0	0	2	16	18	19	37	5	6	11	3	1	7	1	0	23									
6240**	- Vortäuschen ein. Straftat	M	839	0	0	7	10	20	37	37	53	90	122	249	66	50	116	104	131	120	75	44	590									
6240**	- Vortäuschen ein. Straftat	W	462	0	2	5	7	20	34	31	40	71	74	179	30	27	57	49	56	65	31	25	283									
6240**	- Vortäuschen ein. Straftat	G	1301	0	2	12	17	40	71	68	93	161	196	428	96	77	173	153	187	185	106	69	873									
6240##	- Vortäuschen ein. Straftat	M	525	0	0	5	9	14	28	23	30	53	73	154	36	31	67	58	81	76	55	34	371									
6240##	- Vortäuschen ein. Straftat	W	383	0	1	5	7	19	32	31	33	64	63	159	26	21	47	34	45	56	25	17	224									
6240##	- Vortäuschen ein. Straftat	G	908	0	1	10	16	33	60	54	63	117	136	313	62	52	114	92	126	132	80	51	595									
62401001	VORTÄUSCHEN VERGEWALTIG	M	7	0	0	0	0	0	0	0	0	0	1	1	0	2	2	0	1	3	0	0	6									
62401001	VORTÄUSCHEN VERGEWALTIG	W	65	0	0	0	0	4	4	10	8	18	11	33	3	2	5	7	11	6	3	0	32									
62401001	VORTÄUSCHEN VERGEWALTIG	G	72	0	0	0	0	4	4	10	8	18	12	34	3	4	7	7	12	9	3	0	38									
62401002	VORTÄUSCHEN SONST. SEX.DEM	M	3	0	0	1	0	0	1	0	1	1	0	2	1	0	1	0	0	0	0	0	1									
62401002	VORTÄUSCHEN SONST. SEX.DEW	M	32	0	0	1	0	3	4	5	6	11	8	23	1	0	1	1	3	4	0	0	9									
62401002	VORTÄUSCHEN SONST. SEX.DEG	M	35	0	0	2	0	3	5	5	7	12	8	25	2	0	2	1	3	4	0	0	10									
62407900	VORTÄUSCHEN SONSTIGES DEM	M	449	0	0	4	9	14	27	22	28	50	64	141	30	21	51	54	64	60	50	29	308									
62407900	VORTÄUSCHEN SONSTIGES DEW	M	254	0	1	4	7	12	24	16	19	35	37	96	18	17	35	23	29	41	19	11	158									
62407900	VORTÄUSCHEN SONSTIGES DEG	M	703	0	1	8	16	26	51	38	47	85	101	237	48	38	86	77	93	101	69	40	466									
62407901	VORTÄUSCHEN BETRUG	M	67	0	0	0	0	0	0	1	1	2	8	10	5	8	13	5	16	13	5	5	57									
62407901	VORTÄUSCHEN BETRUG	W	35	0	0	0	0	0	0	0	1	1	7	8	4	2	6	3	4	5	3	6	27									
62407901	VORTÄUSCHEN BETRUG	G	102	0	0	0	0	0	0	1	2	3	15	18	9	10	19	8	20	18	8	11	84									
6241**	-Vortäuschen Raubes	M	150	0	0	2	1	3	6	8	16	24	23	53	10	10	20	30	22	16	7	2	97									
6241**	-Vortäuschen Raubes	W	28	0	1	0	0	1	2	0	2	2	4	8	0	2	2	6	5	3	2	2	20									

Schlüsselzahl der Tat	Straftaten	SEXS	Tatverdächtige gesamt	Kinder							Jugendliche			Heranwachsende 18 bis unter 21	gesamt Spalten 10,13,14	Erwachsene ab 21 Jahre									
				6	8	10	12	14	gesamt Spalten 5-9	14 bis unter 16	16 bis unter 18	gesamt Spalten 11+12	21 bis unter 23			23 bis unter 25	gesamt Spalten 16,17	25 bis unter 30	30 bis unter 40	40 bis unter 50	50 bis unter 60	60 und älter	gesamt Spalten 18-23		
				5	6	7	8	9	10	11	12	13	14			15	16	17	18	19	20	21	22	23	24
6241**	-Vortäuschen Raubes	G	178	0	1	2	1	4	8	8	18	26	27	61	10	12	22	36	27	19	9	4	117		
62410000	VORTÄUSCHEN RAUB	M	150	0	0	2	1	3	6	8	16	24	23	53	10	10	20	30	22	16	7	2	97		
62410000	VORTÄUSCHEN RAUB	W	28	0	1	0	0	1	2	0	2	2	4	8	0	2	2	6	5	3	2	2	20		
62410000	VORTÄUSCHEN RAUB	G	178	0	1	2	1	4	8	8	18	26	27	61	10	12	22	36	27	19	9	4	117		
6242**	-Vortäuschen Diebstahls	M	170	0	0	0	0	3	3	6	8	14	26	43	20	10	30	16	29	29	15	8	127		
6242**	-Vortäuschen Diebstahls	W	52	0	0	0	0	0	0	0	5	5	7	12	4	4	8	9	7	6	4	6	40		
6242**	-Vortäuschen Diebstahls	G	222	0	0	0	0	3	3	6	13	19	33	55	24	14	38	25	36	35	19	14	167		
62420100	VORTÄUSCHEN KFZ-DIEBSTAHM	M	53	0	0	0	0	0	0	2	4	6	10	16	6	4	10	2	8	10	3	4	37		
62420100	VORTÄUSCHEN KFZ-DIEBSTAHM	W	8	0	0	0	0	0	0	0	0	0	1	1	0	0	0	2	0	1	2	2	7		
62420100	VORTÄUSCHEN KFZ-DIEBSTAHM	G	61	0	0	0	0	0	0	2	4	6	11	17	6	4	10	4	8	11	5	6	44		
62427900	VORTÄUSCHEN DIEBSTAHL	M	117	0	0	0	0	3	3	4	4	8	16	27	14	6	20	14	21	19	12	4	90		
62427900	VORTÄUSCHEN DIEBSTAHL	W	44	0	0	0	0	0	0	0	5	5	6	11	4	4	8	7	7	5	2	4	33		
62427900	VORTÄUSCHEN DIEBSTAHL	G	161	0	0	0	0	3	3	4	9	13	22	38	18	10	28	21	28	24	14	8	123		
6260**	-Gewaltdarstellung	M	26	0	0	0	1	10	11	7	2	9	0	20	2	1	3	1	1	1	0	0	6		
6260**	-Gewaltdarstellung	W	8	0	0	0	0	5	5	2	0	2	0	7	0	0	0	0	1	0	0	0	1		
6260**	-Gewaltdarstellung	G	34	0	0	0	1	15	16	9	2	11	0	27	2	1	3	1	2	1	0	0	7		
6260##	-Gewaltdarstellung	M	11	0	0	0	1	3	4	2	0	2	0	6	2	1	3	1	1	0	0	0	5		
6260##	-Gewaltdarstellung	W	4	0	0	0	0	2	2	2	0	2	0	4	0	0	0	0	0	0	0	0	0		
6260##	-Gewaltdarstellung	G	15	0	0	0	1	5	6	4	0	4	0	10	2	1	3	1	1	0	0	0	5		
62607900	GEWALTDARSTELLUNG	M	11	0	0	0	1	3	4	2	0	2	0	6	2	1	3	1	1	0	0	0	5		
62607900	GEWALTDARSTELLUNG	W	4	0	0	0	0	2	2	2	0	2	0	4	0	0	0	0	0	0	0	0	0		
62607900	GEWALTDARSTELLUNG	G	15	0	0	0	1	5	6	4	0	4	0	10	2	1	3	1	1	0	0	0	5		
6261**	-Schriften an Pers.u.18J.	M	15	0	0	0	0	7	7	5	2	7	0	14	0	0	0	0	0	1	0	0	1		
6261**	-Schriften an Pers.u.18J.	W	4	0	0	0	0	3	3	0	0	0	0	3	0	0	0	0	1	0	0	0	1		
6261**	-Schriften an Pers.u.18J.	G	19	0	0	0	0	10	10	5	2	7	0	17	0	0	0	0	1	1	0	0	2		
62610000	GEWALTDARSTELLUNG - U18	M	15	0	0	0	0	7	7	5	2	7	0	14	0	0	0	0	0	1	0	0	1		
62610000	GEWALTDARSTELLUNG - U18	W	4	0	0	0	0	3	3	0	0	0	0	3	0	0	0	0	1	0	0	0	1		
62610000	GEWALTDARSTELLUNG - U18	G	19	0	0	0	0	10	10	5	2	7	0	17	0	0	0	0	1	1	0	0	2		
6270**	-Volksverhetzung	M	68	0	0	0	0	0	0	0	7	7	9	16	8	6	14	5	9	6	3	15	52		
6270**	-Volksverhetzung	W	9	0	0	0	0	0	0	1	1	2	0	2	0	0	0	1	1	1	4	0	7		
6270**	-Volksverhetzung	G	77	0	0	0	0	0	0	1	8	9	9	18	8	6	14	6	10	7	7	15	59		
62700000	VOLKSVERHETZUNG	M	68	0	0	0	0	0	0	0	7	7	9	16	8	6	14	5	9	6	3	15	52		
62700000	VOLKSVERHETZUNG	W	9	0	0	0	0	0	0	1	1	2	0	2	0	0	0	1	1	1	4	0	7		
62700000	VOLKSVERHETZUNG	G	77	0	0	0	0	0	0	1	8	9	9	18	8	6	14	6	10	7	7	15	59		
6300**	-Begünst./Strafver./Hehlerei	M	2229	0	1	0	8	54	63	150	217	367	283	713	164	116	280	255	389	328	170	94	1516		
6300**	-Begünst./Strafver./Hehlerei	W	677	0	0	0	0	20	20	49	56	105	84	209	35	33	68	83	113	120	54	30	468		
6300**	-Begünst./Strafver./Hehlerei	G	2906	0	1	0	8	74	83	199	273	472	367	922	199	149	348	338	502	448	224	124	1984		
6300##	-Begünst./Strafver./Hehlerei	M	395	0	0	0	2	3	5	31	57	88	85	178	25	30	55	38	52	33	22	17	217		

Schlüsselzahl der Tat	Straftaten	SEXS	Tatverdächtige gesamt	Kinder							Jugendliche			Heranwachsende 18 bis 21	gesamt 10,13,14 Spalten	Erwachsene ab 21 Jahre										
				6 bis 14					gesamt 5-9 Spalten	14 bis 18		gesamt 11+12 Spalten	21 bis 25			gesamt 16,17 Spalten	25 bis 30		30 bis 40		40 bis 50		60 und älter	gesamt 18-23 Spalten		
				6	8	10	12	14		14	16		21				23	25	25	30	30	40			40	50
1	2	3	4	5	6	7	8	9	10	11	12	13	14	15	16	17	18	19	20	21	22	23	24			
6300##	- Begünst/Strafver./Hehlerei	W	193	0	0	0	0	1	1	14	21	35	39	75	15	15	30	18	34	26	7	3	118			
6300##	- Begünst/Strafver./Hehlerei	G	588	0	0	0	2	4	6	45	78	123	124	253	40	45	85	56	86	59	29	20	335			
63001000	BEGÜNSTIGUNG	M	27	0	0	0	0	0	0	4	3	7	8	15	1	2	3	0	3	2	3	1	12			
63001000	BEGÜNSTIGUNG	W	16	0	0	0	0	1	1	3	1	4	1	6	2	0	2	2	1	4	1	0	10			
63001000	BEGÜNSTIGUNG	G	43	0	0	0	0	1	1	7	4	11	9	21	3	2	5	2	4	6	4	1	22			
63002000	STRAFVEREITELUNG	M	368	0	0	0	2	3	5	27	54	81	77	163	24	28	52	38	49	31	19	16	205			
63002000	STRAFVEREITELUNG	W	177	0	0	0	0	0	0	11	20	31	38	69	13	15	28	16	33	22	6	3	108			
63002000	STRAFVEREITELUNG	G	545	0	0	0	2	3	5	38	74	112	115	232	37	43	80	54	82	53	25	19	313			
6310**	- Hehlerei von Kfz.	M	98	0	0	0	0	0	0	3	7	10	9	19	8	5	13	12	19	29	5	1	79			
6310**	- Hehlerei von Kfz.	W	3	0	0	0	0	0	0	0	0	0	0	0	1	0	1	0	1	0	1	0	3			
6310**	- Hehlerei von Kfz.	G	101	0	0	0	0	0	0	3	7	10	9	19	9	5	14	12	20	29	6	1	82			
6310##	- Hehlerei von Kfz.	M	71	0	0	0	0	0	0	3	7	10	8	18	7	3	10	7	8	22	5	1	53			
6310##	- Hehlerei von Kfz.	W	3	0	0	0	0	0	0	0	0	0	0	0	1	0	1	0	1	0	1	0	3			
6310##	- Hehlerei von Kfz.	G	74	0	0	0	0	0	0	3	7	10	8	18	8	3	11	7	9	22	6	1	56			
63107900	HEHLEREI KFZ GEM. § 259 STGIM	M	71	0	0	0	0	0	0	3	7	10	8	18	7	3	10	7	8	22	5	1	53			
63107900	HEHLEREI KFZ GEM. § 259 STGIW	G	3	0	0	0	0	0	0	0	0	0	0	0	1	0	1	0	1	0	1	0	3			
63107900	HEHLEREI KFZ GEM. § 259 STGIG	M	74	0	0	0	0	0	0	3	7	10	8	18	8	3	11	7	9	22	6	1	56			
6311**	-Gewerbsm. Hehl. von Kfz.	M	8	0	0	0	0	0	0	0	0	0	0	0	0	1	1	1	4	2	0	0	8			
6311**	-Gewerbsm. Hehl. von Kfz.	G	8	0	0	0	0	0	0	0	0	0	0	0	0	1	1	1	4	2	0	0	8			
63110000	- GEWERBSMÄßIG GEM. §260 SM	M	8	0	0	0	0	0	0	0	0	0	0	0	0	1	1	1	4	2	0	0	8			
63110000	- GEWERBSMÄßIG GEM. §260 SG	G	8	0	0	0	0	0	0	0	0	0	0	0	0	1	1	1	4	2	0	0	8			
6312**	-Bandenhehlerei von Kfz.	M	4	0	0	0	0	0	0	0	0	0	0	0	0	0	0	2	2	0	0	0	4			
6312**	-Bandenhehlerei von Kfz.	G	4	0	0	0	0	0	0	0	0	0	0	0	0	0	0	2	2	0	0	0	4			
63120000	- BANDENMÄßIG GEM. § 260 STM	M	4	0	0	0	0	0	0	0	0	0	0	0	0	0	0	2	2	0	0	0	4			
63120000	- BANDENMÄßIG GEM. § 260 STG	G	4	0	0	0	0	0	0	0	0	0	0	0	0	0	0	2	2	0	0	0	4			
6313**	-Gewerbsm.Bandenhehl. vKfz	M	16	0	0	0	0	0	0	0	0	0	1	1	1	1	2	2	6	5	0	0	15			
6313**	-Gewerbsm.Bandenhehl. vKfz	G	16	0	0	0	0	0	0	0	0	0	1	1	1	1	2	2	6	5	0	0	15			
63130000	- GEW./BANDE GEM. § 260A ST(M	M	16	0	0	0	0	0	0	0	0	0	1	1	1	1	2	2	6	5	0	0	15			
63130000	- GEW./BANDE GEM. § 260A ST(G	G	16	0	0	0	0	0	0	0	0	0	1	1	1	1	2	2	6	5	0	0	15			
6320**	- Sonstige Hehlerei	M	1277	0	1	0	6	50	57	115	137	252	153	462	95	61	156	142	245	171	71	30	815			
6320**	- Sonstige Hehlerei	W	262	0	0	0	0	19	19	35	33	68	35	122	11	10	21	31	36	30	16	6	140			
6320**	- Sonstige Hehlerei	G	1539	0	1	0	6	69	76	150	170	320	188	584	106	71	177	173	281	201	87	36	955			
6320##	- Sonstige Hehlerei	M	1162	0	1	0	6	50	57	112	134	246	148	451	86	53	139	130	206	144	63	29	711			
6320##	- Sonstige Hehlerei	W	249	0	0	0	0	19	19	35	33	68	34	121	11	9	20	29	32	29	12	6	128			
6320##	- Sonstige Hehlerei	G	1411	0	1	0	6	69	76	147	167	314	182	572	97	62	159	159	238	173	75	35	839			
63207900	HEHLEREI GEM. § 259 STGB	M	1162	0	1	0	6	50	57	112	134	246	148	451	86	53	139	130	206	144	63	29	711			
63207900	HEHLEREI GEM. § 259 STGB	W	249	0	0	0	0	19	19	35	33	68	34	121	11	9	20	29	32	29	12	6	128			
63207900	HEHLEREI GEM. § 259 STGB	G	1411	0	1	0	6	69	76	147	167	314	182	572	97	62	159	159	238	173	75	35	839			



Schlüsselzahl der Tat	Straftaten	SEXS	Tatverdächtige gesamt	Kinder							Jugendliche			Heranwachsende 18 bis unter 21	gesamt Spalten 10,13,14	Erwachsene ab 21 Jahre									
				6 bis unter 12					gesamt Spalten 5 - 9	14 bis unter 16		gesamt Spalten 11 + 12	gesamt Spalten 21 bis unter 23			gesamt Spalten 16,17	25 bis unter 30		40 bis unter 50		60 und älter	gesamt Spalten 18 - 23			
				6	8	10	12	14		14	16						18	21	23	25			30	40	50
1	2	3	4	5	6	7	8	9	10	11	12	13	14	15	16	17	18	19	20	21	22	23	24		
6321**	-gewerbsmäßige Hehlerei	M	81	0	0	0	0	0	0	2	0	2	2	4	8	8	16	7	27	20	7	0	77		
6321**	-gewerbsmäßige Hehlerei	W	10	0	0	0	0	0	0	0	0	0	0	0	0	0	0	2	4	0	4	0	10		
6321**	-gewerbsmäßige Hehlerei	G	91	0	0	0	0	0	0	2	0	2	2	4	8	8	16	9	31	20	11	0	87		
63210000	- GEWERBSMÄßIG GEM. §260 SM		81	0	0	0	0	0	0	2	0	2	2	4	8	8	16	7	27	20	7	0	77		
63210000	- GEWERBSMÄßIG GEM. §260 SW		10	0	0	0	0	0	0	0	0	0	0	0	0	0	0	2	4	0	4	0	10		
63210000	- GEWERBSMÄßIG GEM. §260 SG		91	0	0	0	0	0	0	2	0	2	2	4	8	8	16	9	31	20	11	0	87		
6322**	-Bandenhehlerei	M	9	0	0	0	0	0	0	1	3	4	1	5	0	0	0	0	1	0	2	1	4		
6322**	-Bandenhehlerei	W	1	0	0	0	0	0	0	0	0	0	0	0	0	1	1	0	0	0	0	0	1		
6322**	-Bandenhehlerei	G	10	0	0	0	0	0	0	1	3	4	1	5	0	1	1	0	1	0	2	1	5		
63220000	- BANDENMÄßIG GEM. § 260 STM		9	0	0	0	0	0	0	1	3	4	1	5	0	0	0	0	1	0	2	1	4		
63220000	- BANDENMÄßIG GEM. § 260 STW		1	0	0	0	0	0	0	0	0	0	0	0	0	1	1	0	0	0	0	0	1		
63220000	- BANDENMÄßIG GEM. § 260 STG		10	0	0	0	0	0	0	1	3	4	1	5	0	1	1	0	1	0	2	1	5		
6323**	-gewerbsm. Bandenhehl.	M	29	0	0	0	0	0	0	0	0	0	2	2	1	0	1	6	12	8	0	0	27		
6323**	-gewerbsm. Bandenhehl.	W	2	0	0	0	0	0	0	0	0	0	1	1	0	0	0	0	0	1	0	0	1		
6323**	-gewerbsm. Bandenhehl.	G	31	0	0	0	0	0	0	0	0	0	3	3	1	0	1	6	12	9	0	0	28		
63230000	- GEW./BANDE GEM. § 260A ST(M		29	0	0	0	0	0	0	0	0	0	2	2	1	0	1	6	12	8	0	0	27		
63230000	- GEW./BANDE GEM. § 260A ST(W		2	0	0	0	0	0	0	0	0	0	1	1	0	0	0	0	0	1	0	0	1		
63230000	- GEW./BANDE GEM. § 260A ST(G		31	0	0	0	0	0	0	0	0	0	3	3	1	0	1	6	12	9	0	0	28		
6330**	-Geldwäsche (§ 261 StGB)	M	483	0	0	0	0	1	1	4	17	21	36	58	39	20	59	65	81	101	73	46	425		
6330**	-Geldwäsche (§ 261 StGB)	W	220	0	0	0	0	0	0	0	2	2	10	12	8	8	16	34	43	64	30	21	208		
6330**	-Geldwäsche (§ 261 StGB)	G	703	0	0	0	0	1	1	4	19	23	46	70	47	28	75	99	124	165	103	67	633		
63300000	GELDWÄSCHE/VERSCHL.UNR.M		483	0	0	0	0	1	1	4	17	21	36	58	39	20	59	65	81	101	73	46	425		
63300000	GELDWÄSCHE/VERSCHL.UNR.W		220	0	0	0	0	0	0	0	2	2	10	12	8	8	16	34	43	64	30	21	208		
63300000	GELDWÄSCHE/VERSCHL.UNR.G		703	0	0	0	0	1	1	4	19	23	46	70	47	28	75	99	124	165	103	67	633		
6400**	- Brandstiftung	M	1016	7	16	37	47	68	175	96	57	153	70	398	33	32	65	69	120	139	121	104	618		
6400**	- Brandstiftung	W	323	3	1	5	4	6	19	10	13	23	12	54	12	11	23	20	53	69	44	60	269		
6400**	- Brandstiftung	G	1339	10	17	42	51	74	194	106	70	176	82	452	45	43	88	89	173	208	165	164	887		
6400##	- Brandstiftung	M	638	4	9	21	30	30	94	47	29	76	27	197	18	22	40	37	73	104	97	90	441		
6400##	- Brandstiftung	W	267	3	1	1	2	4	11	5	6	11	11	33	11	7	18	18	49	54	36	59	234		
6400##	- Brandstiftung	G	905	7	10	22	32	34	105	52	35	87	38	230	29	29	58	55	122	158	133	149	675		
64001000	FAHRLÄSSIGE BRANDSTIFTUN(M		585	4	8	20	26	22	80	37	24	61	25	166	17	20	37	36	69	102	93	82	419		
64001000	FAHRLÄSSIGE BRANDSTIFTUN(W		263	3	1	1	2	3	10	5	6	11	10	31	11	7	18	17	48	54	36	59	232		
64001000	FAHRLÄSSIGE BRANDSTIFTUN(G		848	7	9	21	28	25	90	42	30	72	35	197	28	27	55	53	117	156	129	141	651		
64002000	HERBEIFÜHREN EINER BRAND(M		53	0	1	1	4	8	14	10	5	15	2	31	1	2	3	1	4	2	4	8	22		
64002000	HERBEIFÜHREN EINER BRAND(W		4	0	0	0	0	1	1	0	0	0	1	2	0	0	0	1	1	0	0	0	2		
64002000	HERBEIFÜHREN EINER BRAND(G		57	0	1	1	4	9	15	10	5	15	3	33	1	2	3	2	5	2	4	8	24		
6410**	- (vorsätzl.) Brandstiftung	M	378	3	7	16	17	38	81	49	28	77	43	201	15	10	25	32	47	35	24	14	177		
6410**	- (vorsätzl.) Brandstiftung	W	56	0	0	4	2	2	8	5	7	12	1	21	1	4	5	2	4	15	8	1	35		

Schlüsselzahl der Tat	Straftaten	SEXS	Tatverdächtige gesamt	Kinder						Jugendliche			Heranwachsende 18 bis unter 21	gesamt Spalten 10,13,14	Erwachsene ab 21 Jahre									
				6	8	10	12	14	gesamt Spalten 5-9	14	16	gesamt Spalten 11+12			21	23	gesamt Spalten 16,17	25	30	40	50	60	gesamt Spalten 18-23	
				bis unter 6	bis unter 8	bis unter 10	bis unter 12	bis unter 14		bis unter 14	bis unter 16				bis unter 23	bis unter 25		bis unter 30	bis unter 40	bis unter 50	bis unter 60	und älter		
1	2	3	4	5	6	7	8	9	10	11	12	13	14	15	16	17	18	19	20	21	22	23	24	
6410**	- (vorsätzl.) Brandstiftung	G	434	3	7	20	19	40	89	54	35	89	44	222	16	14	30	34	51	50	32	15	212	
64101000	BRANDSTIFTUNG	M	169	1	5	10	12	32	60	31	11	42	15	117	6	2	8	10	10	13	8	3	52	
64101000	BRANDSTIFTUNG	W	19	0	0	3	1	2	6	4	2	6	0	12	0	2	2	0	0	3	2	0	7	
64101000	BRANDSTIFTUNG	G	188	1	5	13	13	34	66	35	13	48	15	129	6	4	10	10	10	16	10	3	59	
64101001	BRANDSTIFTUNG AN KFZ	M	61	0	0	0	1	0	1	4	7	11	14	26	4	3	7	7	13	3	4	1	35	
64101001	BRANDSTIFTUNG AN KFZ	W	7	0	0	0	0	0	0	0	2	2	0	2	0	1	1	1	1	1	1	0	5	
64101001	BRANDSTIFTUNG AN KFZ	G	68	0	0	0	1	0	1	4	9	13	14	28	4	4	8	8	14	4	5	1	40	
64102000	SCHWERE BRANDSTIFTUNG	M	132	2	2	4	5	6	19	11	8	19	10	48	2	4	6	16	22	22	10	8	84	
64102000	SCHWERE BRANDSTIFTUNG	W	25	0	0	1	1	0	2	1	3	4	1	7	0	1	1	0	3	8	5	1	18	
64102000	SCHWERE BRANDSTIFTUNG	G	157	2	2	5	6	6	21	12	11	23	11	55	2	5	7	16	25	30	15	9	102	
64103000	BES. SCHWERE BRANDSTIFTUNG	M	16	0	0	0	0	0	0	0	0	0	4	4	3	2	5	1	2	0	2	2	12	
64103000	BES. SCHWERE BRANDSTIFTUNG	W	2	0	0	0	0	0	0	0	0	0	0	0	0	0	0	0	0	2	0	0	2	
64103000	BES. SCHWERE BRANDSTIFTUNG	G	18	0	0	0	0	0	0	0	0	0	4	4	3	2	5	1	2	2	2	2	14	
64105000	VORSÄTZL. HERBEIF. BRANDGEM	M	15	0	0	2	0	0	2	3	2	5	1	8	1	1	2	1	1	1	2	0	7	
64105000	VORSÄTZL. HERBEIF. BRANDGEM	W	3	0	0	0	0	0	0	0	0	0	0	0	1	0	1	1	0	1	0	0	3	
64105000	VORSÄTZL. HERBEIF. BRANDGEM	G	18	0	0	2	0	0	2	3	2	5	1	8	2	1	3	2	1	2	2	0	10	
6500**	- Wettbew-/Korruptions-/Amtd	M	226	0	0	0	0	0	0	0	0	0	2	2	1	5	6	13	43	81	58	23	224	
6500**	- Wettbew-/Korruptions-/Amtd	W	19	0	0	0	0	0	0	0	0	0	1	1	0	0	0	0	3	7	3	5	18	
6500**	- Wettbew-/Korruptions-/Amtd	G	245	0	0	0	0	0	0	0	0	0	3	3	1	5	6	13	46	88	61	28	242	
6510**	- Vorteilsan./Bestechlichk.	M	13	0	0	0	0	0	0	0	0	0	0	0	0	0	0	1	2	7	2	1	13	
6510**	- Vorteilsan./Bestechlichk.	W	2	0	0	0	0	0	0	0	0	0	0	0	0	0	0	0	0	2	0	0	2	
6510**	- Vorteilsan./Bestechlichk.	G	15	0	0	0	0	0	0	0	0	0	0	0	0	0	0	1	2	9	2	1	15	
6511**	-Vorteilsannahme	M	6	0	0	0	0	0	0	0	0	0	0	0	0	0	0	1	3	1	0	0	6	
6511**	-Vorteilsannahme	W	2	0	0	0	0	0	0	0	0	0	0	0	0	0	0	0	0	2	0	0	2	
6511**	-Vorteilsannahme	G	8	0	0	0	0	0	0	0	0	0	0	0	0	0	0	1	5	1	0	0	8	
65110000	VORTEILSANNAHME	M	6	0	0	0	0	0	0	0	0	0	0	0	0	0	0	1	1	3	1	0	6	
65110000	VORTEILSANNAHME	W	2	0	0	0	0	0	0	0	0	0	0	0	0	0	0	0	0	2	0	0	2	
65110000	VORTEILSANNAHME	G	8	0	0	0	0	0	0	0	0	0	0	0	0	0	0	1	5	1	0	0	8	
6512**	-Bestechlichkeit	M	7	0	0	0	0	0	0	0	0	0	0	0	0	0	0	0	1	4	1	1	7	
6512**	-Bestechlichkeit	G	7	0	0	0	0	0	0	0	0	0	0	0	0	0	0	0	1	4	1	1	7	
65120000	BESTECHLICHKEIT	M	7	0	0	0	0	0	0	0	0	0	0	0	0	0	0	0	1	4	1	1	7	
65120000	BESTECHLICHKEIT	G	7	0	0	0	0	0	0	0	0	0	0	0	0	0	0	0	1	4	1	1	7	
6514**	-sonstige Bestechlichkeit	M	1	0	0	0	0	0	0	0	0	0	0	0	0	0	0	1	0	0	0	0	1	
6514**	-sonstige Bestechlichkeit	G	1	0	0	0	0	0	0	0	0	0	0	0	0	0	0	1	0	0	0	0	1	
65140000	- SONST. BSF § 335 STGB	M	1	0	0	0	0	0	0	0	0	0	0	0	0	0	0	1	0	0	0	0	1	
65140000	- SONST. BSF § 335 STGB	G	1	0	0	0	0	0	0	0	0	0	0	0	0	0	0	1	0	0	0	0	1	
6520**	- Vorteilgewähr./Bestechung	M	29	0	0	0	0	0	0	0	0	0	1	1	0	1	1	2	7	9	6	3	28	
6520**	- Vorteilgewähr./Bestechung	W	2	0	0	0	0	0	0	0	0	0	0	0	0	0	0	0	0	1	1	0	2	

Schlüsselzahl der Tat	Straftaten	SEXS	Tatverdächtige gesamt	Kinder							Jugendliche			Heranwachsende 18 bis unter 21	gesamt Spalten 10,13,14	Erwachsene ab 21 Jahre									
				6 bis unter 12					gesamt Spalten 5 - 9	14 bis unter 16		gesamt Spalten 11 + 12	gesamt Spalten 21 bis unter 23			gesamt Spalten 23, 25	25 bis unter 30		40 bis unter 50		60 und älter	gesamt Spalten 18 - 23			
				6	8	10	12	14		14	16						18	25	30	40			50		
1	2	3	4	5	6	7	8	9	10	11	12	13	14	15	16	17	18	19	20	21	22	23	24		
6520**	- Vorteilgewähr./Bestechung	G	31	0	0	0	0	0	0	0	0	0	0	1	1	0	1	1	2	7	10	7	3	30	
6521**	-Vorteilsgewährung	M	10	0	0	0	0	0	0	0	0	0	0	0	0	0	0	0	0	3	4	2	1	10	
6521**	-Vorteilsgewährung	W	1	0	0	0	0	0	0	0	0	0	0	0	0	0	0	0	0	0	1	0	0	1	
6521**	-Vorteilsgewährung	G	11	0	0	0	0	0	0	0	0	0	0	0	0	0	0	0	0	3	5	2	1	11	
65210000	VORTEILSGEWÄHRUNG	M	10	0	0	0	0	0	0	0	0	0	0	0	0	0	0	0	0	3	4	2	1	10	
65210000	VORTEILSGEWÄHRUNG	W	1	0	0	0	0	0	0	0	0	0	0	0	0	0	0	0	0	0	1	0	0	1	
65210000	VORTEILSGEWÄHRUNG	G	11	0	0	0	0	0	0	0	0	0	0	0	0	0	0	0	0	3	5	2	1	11	
6522**	-Bestechung	M	18	0	0	0	0	0	0	0	0	0	0	1	1	0	1	1	2	4	5	3	2	17	
6522**	-Bestechung	W	1	0	0	0	0	0	0	0	0	0	0	0	0	0	0	0	0	0	0	1	0	1	
6522**	-Bestechung	G	19	0	0	0	0	0	0	0	0	0	0	1	1	0	1	1	2	4	5	4	2	18	
65220000	BESTECHUNG	M	18	0	0	0	0	0	0	0	0	0	0	1	1	0	1	1	2	4	5	3	2	17	
65220000	BESTECHUNG	W	1	0	0	0	0	0	0	0	0	0	0	0	0	0	0	0	0	0	0	1	0	1	
65220000	BESTECHUNG	G	19	0	0	0	0	0	0	0	0	0	0	1	1	0	1	1	2	4	5	4	2	18	
6524**	-sonstige Bestechung	M	1	0	0	0	0	0	0	0	0	0	0	0	0	0	0	0	0	0	0	1	0	1	
6524**	-sonstige Bestechung	G	1	0	0	0	0	0	0	0	0	0	0	0	0	0	0	0	0	0	0	1	0	1	
65240000	- SONST. BSF § 335 STGB	M	1	0	0	0	0	0	0	0	0	0	0	0	0	0	0	0	0	0	0	1	0	1	
65240000	- SONST. BSF § 335 STGB	G	1	0	0	0	0	0	0	0	0	0	0	0	0	0	0	0	0	0	0	1	0	1	
6550**	- Sonstige Straftaten im Amt	M	91	0	0	0	0	0	0	0	0	0	0	1	1	1	4	5	9	20	27	24	5	90	
6550**	- Sonstige Straftaten im Amt	W	12	0	0	0	0	0	0	0	0	0	0	1	1	0	0	0	0	2	2	2	5	11	
6550**	- Sonstige Straftaten im Amt	G	103	0	0	0	0	0	0	0	0	0	0	2	2	1	4	5	9	22	29	26	10	101	
6550##	- Sonstige Straftaten im Amt	M	32	0	0	0	0	0	0	0	0	0	0	0	0	0	0	0	1	9	8	12	2	32	
6550##	- Sonstige Straftaten im Amt	W	3	0	0	0	0	0	0	0	0	0	0	0	0	0	0	0	0	1	1	1	0	3	
6550##	- Sonstige Straftaten im Amt	G	35	0	0	0	0	0	0	0	0	0	0	0	0	0	0	0	1	10	9	13	2	35	
65500100	STRAFVEREITELUNG IM AMT	M	15	0	0	0	0	0	0	0	0	0	0	0	0	0	0	0	1	4	3	7	0	15	
65500100	STRAFVEREITELUNG IM AMT	G	15	0	0	0	0	0	0	0	0	0	0	0	0	0	0	0	1	4	3	7	0	15	
65500400	VERFOLGUNG UNSCHULDIGER	M	1	0	0	0	0	0	0	0	0	0	0	0	0	0	0	0	0	1	0	0	0	1	
65500400	VERFOLGUNG UNSCHULDIGER	G	1	0	0	0	0	0	0	0	0	0	0	0	0	0	0	0	0	1	0	0	0	1	
65500600	FALSCHBEURKUNDUNG IM AMT	M	9	0	0	0	0	0	0	0	0	0	0	0	0	0	0	0	0	3	1	3	2	9	
65500600	FALSCHBEURKUNDUNG IM AMT	W	1	0	0	0	0	0	0	0	0	0	0	0	0	0	0	0	0	0	0	1	0	1	
65500600	FALSCHBEURKUNDUNG IM AMT	G	10	0	0	0	0	0	0	0	0	0	0	0	0	0	0	0	3	1	4	2	10		
65500700	GEBÜHRENÜBERHEBUNG	M	6	0	0	0	0	0	0	0	0	0	0	0	0	0	0	0	1	3	2	0	6		
65500700	GEBÜHRENÜBERHEBUNG	W	2	0	0	0	0	0	0	0	0	0	0	0	0	0	0	0	1	1	0	0	2		
65500700	GEBÜHRENÜBERHEBUNG	G	8	0	0	0	0	0	0	0	0	0	0	0	0	0	0	0	2	4	2	0	8		
65501000	VERBOTENE MITT. GERICHTSVIM	M	2	0	0	0	0	0	0	0	0	0	0	0	0	0	0	0	1	1	0	0	2		
65501000	VERBOTENE MITT. GERICHTSVIG	G	2	0	0	0	0	0	0	0	0	0	0	0	0	0	0	0	1	1	0	0	2		
6551**	-Körperverletzung im Amt	M	57	0	0	0	0	0	0	0	0	0	0	1	1	1	4	5	8	11	19	10	3	56	
6551**	-Körperverletzung im Amt	W	7	0	0	0	0	0	0	0	0	0	0	0	0	0	0	0	1	0	1	5	7		
6551**	-Körperverletzung im Amt	G	64	0	0	0	0	0	0	0	0	0	0	1	1	1	4	5	8	12	19	11	8	63	

Schlüsselzahl der Tat	Straftaten	SEXS	Tatverdächtige gesamt	Kinder							Jugendliche			Heranwachsende 18 bis unter 21	gesamt Spalten 10,13,14	Erwachsene ab 21 Jahre										
				6 bis 7		8 bis 9		10 bis 11		12 bis 14		14 bis 16				16 bis 18		gesamt Spalten 21 bis 25		gesamt Spalten 25 bis 30		gesamt Spalten 30 bis 40		gesamt Spalten 40 bis 60		gesamt Spalten 18 - 23
				6	7	8	9	10	11	12	14	14	16			16	18	21	23	25	25	30	30	40	40	
1	2	3	4	5	6	7	8	9	10	11	12	13	14	15	16	17	18	19	20	21	22	23	24			
65510000	KÖRPERVERLETZUNG IM AMT	M	57	0	0	0	0	0	0	0	0	0	0	1	1	1	4	5	8	11	19	10	3	56		
65510000	KÖRPERVERLETZUNG IM AMT	W	7	0	0	0	0	0	0	0	0	0	0	0	0	0	0	0	0	1	0	1	5	7		
65510000	KÖRPERVERLETZUNG IM AMT	G	64	0	0	0	0	0	0	0	0	0	0	1	1	1	4	5	8	12	19	11	8	63		
6552**	-Verl. d. Dienstgeheimn.	M	2	0	0	0	0	0	0	0	0	0	0	0	0	0	0	0	0	0	2	0	2	2		
6552**	-Verl. d. Dienstgeheimn.	W	2	0	0	0	0	0	0	0	0	0	0	1	1	0	0	0	0	0	1	0	0	1		
6552**	-Verl. d. Dienstgeheimn.	G	4	0	0	0	0	0	0	0	0	0	0	1	1	0	0	0	0	1	2	0	3	3		
65520000	VERLETZ. DIENSTGEHEIMN.	M	2	0	0	0	0	0	0	0	0	0	0	0	0	0	0	0	0	0	2	0	2	2		
65520000	VERLETZ. DIENSTGEHEIMN.	W	2	0	0	0	0	0	0	0	0	0	0	1	1	0	0	0	0	1	0	0	1	1		
65520000	VERLETZ. DIENSTGEHEIMN.	G	4	0	0	0	0	0	0	0	0	0	0	1	1	0	0	0	0	1	2	0	3	3		
6560**	- wettb. Abspr. bei Ausschr.	M	5	0	0	0	0	0	0	0	0	0	0	0	0	0	0	0	1	3	1	0	5	5		
6560**	- wettb. Abspr. bei Ausschr.	G	5	0	0	0	0	0	0	0	0	0	0	0	0	0	0	0	1	3	1	0	5	5		
65600000	WETTBEW.BESCHR. ABSPR. AUM	M	5	0	0	0	0	0	0	0	0	0	0	0	0	0	0	0	1	3	1	0	5	5		
65600000	WETTBEW.BESCHR. ABSPR. AUG	G	5	0	0	0	0	0	0	0	0	0	0	0	0	0	0	0	1	3	1	0	5	5		
6570**	- Bestechl./Bestech.ges.Ver	M	88	0	0	0	0	0	0	0	0	0	0	0	0	0	0	1	13	35	25	14	88	88		
6570**	- Bestechl./Bestech.ges.Ver	W	3	0	0	0	0	0	0	0	0	0	0	0	0	0	0	0	1	2	0	0	3	3		
6570**	- Bestechl./Bestech.ges.Ver	G	91	0	0	0	0	0	0	0	0	0	0	0	0	0	0	1	14	37	25	14	91	91		
6571**	-Bestechl./Bestech §299	M	76	0	0	0	0	0	0	0	0	0	0	0	0	0	0	0	12	31	20	13	76	76		
6571**	-Bestechl./Bestech §299	W	1	0	0	0	0	0	0	0	0	0	0	0	0	0	0	0	1	0	0	0	1	1		
6571**	-Bestechl./Bestech §299	G	77	0	0	0	0	0	0	0	0	0	0	0	0	0	0	0	13	31	20	13	77	77		
65711000	BESTECHLK./BESTECHUNG	M	76	0	0	0	0	0	0	0	0	0	0	0	0	0	0	0	12	31	20	13	76	76		
65711000	BESTECHLK./BESTECHUNG	W	1	0	0	0	0	0	0	0	0	0	0	0	0	0	0	0	1	0	0	0	1	1		
65711000	BESTECHLK./BESTECHUNG	G	77	0	0	0	0	0	0	0	0	0	0	0	0	0	0	0	13	31	20	13	77	77		
6572**	-gewerbsmäßig oder Bande	M	13	0	0	0	0	0	0	0	0	0	0	0	0	0	0	1	1	3	4	4	13	13		
6572**	-gewerbsmäßig oder Bande	W	2	0	0	0	0	0	0	0	0	0	0	0	0	0	0	0	0	2	0	0	2	2		
6572**	-gewerbsmäßig oder Bande	G	15	0	0	0	0	0	0	0	0	0	0	0	0	0	0	1	1	5	4	4	15	15		
65720000	- GEW/BANDE §300 S.2NR.2 ST(M	M	13	0	0	0	0	0	0	0	0	0	0	0	0	0	0	1	1	3	4	4	13	13		
65720000	- GEW/BANDE §300 S.2NR.2 ST(W	W	2	0	0	0	0	0	0	0	0	0	0	0	0	0	0	0	0	2	0	0	2	2		
65720000	- GEW/BANDE §300 S.2NR.2 ST(G	G	15	0	0	0	0	0	0	0	0	0	0	0	0	0	0	1	1	5	4	4	15	15		
6573**	-Vorteil großen Ausmaßes	M	2	0	0	0	0	0	0	0	0	0	0	0	0	0	0	0	1	1	1	0	2	2		
6573**	-Vorteil großen Ausmaßes	G	2	0	0	0	0	0	0	0	0	0	0	0	0	0	0	0	0	1	1	0	2	2		
65730000	- VORTEIL GROßEN AUSMAßES M	M	2	0	0	0	0	0	0	0	0	0	0	0	0	0	0	0	1	1	1	0	2	2		
65730000	- VORTEIL GROßEN AUSMAßES G	G	2	0	0	0	0	0	0	0	0	0	0	0	0	0	0	0	0	1	1	0	2	2		
6600**	- Strafbbarer Eigennutz	M	374	0	0	3	2	1	6	3	11	14	13	33	9	13	22	43	94	94	62	26	341	341		
6600**	- Strafbbarer Eigennutz	W	53	0	0	0	0	0	0	0	0	0	0	4	0	4	4	17	14	7	7	53	53			
6600**	- Strafbbarer Eigennutz	G	427	0	0	3	2	1	6	3	11	14	13	33	13	13	26	47	111	108	69	33	394	394		
6600##	- Strafbbarer Eigennutz	M	92	0	0	0	0	0	0	0	0	0	1	1	0	3	9	19	25	28	7	91	91			
6600##	- Strafbbarer Eigennutz	W	30	0	0	0	0	0	0	0	0	0	0	0	1	0	1	2	8	10	5	4	30	30		
6600##	- Strafbbarer Eigennutz	G	122	0	0	0	0	0	0	0	0	0	1	1	1	3	4	11	27	35	33	11	121	121		

Schlüsselzahl der Tat	Straftaten	SEXS	Tatverdaech-tige gesamt	Kinder							Jugendliche			Heranwachsende 18 bis unter 21	gesamt 10,13,14 Spalten	Erwachsene ab 21 Jahre																																																																															
				6 bis 7		8 bis 9		10 bis 11		12 bis 14		14 bis 17				17 bis 20		20 bis 24		24 bis 29		29 bis 34		34 bis 39		39 bis 44		44 bis 49		49 bis 54		54 bis 59		60 und älter		gesamt 18 - 23 Spalten																																																											
				5	6	7	8	9	10	11	12	13	14			15	16	17	18	19	20	21	22	23	24	25	26	27	28	29	30	31	32	33	34		35	36	37	38	39	40	41	42	43	44	45	46	47	48	49	50	51	52	53	54	55	56	57	58	59	60	61	62	63	64	65	66	67	68	69	70	71	72	73	74	75	76	77	78	79	80	81	82	83	84	85	86	87	88	89	90	91	92	93
66001000	VEREITELN ZWANGSVOLLSTRE	M	34	0	0	0	0	0	0	0	0	0	0	0	0	0	0	0	3	6	10	13	2	34																																																																							
66001000	VEREITELN ZWANGSVOLLSTRE	W	17	0	0	0	0	0	0	0	0	0	0	0	0	0	0	1	2	4	4	3	3	17																																																																							
66001000	VEREITELN ZWANGSVOLLSTRE	G	51	0	0	0	0	0	0	0	0	0	0	0	0	0	1	0	1	5	10	14	16	5	51																																																																						
66002000	PFANDKEHR	M	58	0	0	0	0	0	0	0	0	0	1	1	0	3	3	6	13	15	15	5	57																																																																								
66002000	PFANDKEHR	W	13	0	0	0	0	0	0	0	0	0	0	0	0	0	0	0	4	6	2	1	13																																																																								
66002000	PFANDKEHR	G	71	0	0	0	0	0	0	0	0	0	1	1	0	3	3	6	17	21	17	6	70																																																																								
6610**	- Glücksspiel	M	81	0	0	0	0	0	0	0	0	0	1	1	0	0	0	6	28	30	13	3	80																																																																								
6610**	- Glücksspiel	W	8	0	0	0	0	0	0	0	0	0	0	0	0	0	0	0	6	1	0	1	8																																																																								
6610**	- Glücksspiel	G	89	0	0	0	0	0	0	0	0	0	1	1	0	0	0	6	34	31	13	4	88																																																																								
66101000	UNERL. VERANSTALT. GLÜCKS:	M	33	0	0	0	0	0	0	0	0	0	0	0	0	0	0	2	13	11	6	1	33																																																																								
66101000	UNERL. VERANSTALT. GLÜCKS:	W	7	0	0	0	0	0	0	0	0	0	0	0	0	0	0	0	5	1	0	1	7																																																																								
66101000	UNERL. VERANSTALT. GLÜCKS:	G	40	0	0	0	0	0	0	0	0	0	0	0	0	0	0	2	18	12	6	2	40																																																																								
66102000	BETEILIGUNG UNERL. GLÜCKS:	M	41	0	0	0	0	0	0	0	0	0	0	0	0	0	0	4	13	16	7	1	41																																																																								
66102000	BETEILIGUNG UNERL. GLÜCKS:	W	1	0	0	0	0	0	0	0	0	0	0	0	0	0	0	0	1	0	0	0	1																																																																								
66102000	BETEILIGUNG UNERL. GLÜCKS:	G	42	0	0	0	0	0	0	0	0	0	0	0	0	0	0	4	14	16	7	1	42																																																																								
66103000	UNERL. LOTTERIE/AUSSPIELUN	M	8	0	0	0	0	0	0	0	0	0	1	1	0	0	0	0	2	3	1	1	7																																																																								
6620**	- Wilderei	M	178	0	0	3	2	1	6	3	11	14	10	30	9	9	18	26	43	31	15	15	148																																																																								
6620**	- Wilderei	W	12	0	0	0	0	0	0	0	0	0	0	0	3	0	3	2	3	1	2	1	12																																																																								
6620**	- Wilderei	G	190	0	0	3	2	1	6	3	11	14	10	30	12	9	21	28	46	32	17	16	160																																																																								
6620##	- Fischwilderei	M	154	0	0	3	2	1	6	3	11	14	10	30	9	9	18	26	38	25	11	6	124																																																																								
6620##	- Fischwilderei	W	9	0	0	0	0	0	0	0	0	0	0	0	3	0	3	2	2	0	2	0	9																																																																								
6620##	- Fischwilderei	G	163	0	0	3	2	1	6	3	11	14	10	30	12	9	21	28	40	25	13	6	133																																																																								
66200100	FISCHWILDEREI	M	154	0	0	3	2	1	6	3	11	14	10	30	9	9	18	26	38	25	11	6	124																																																																								
66200100	FISCHWILDEREI	W	9	0	0	0	0	0	0	0	0	0	0	0	3	0	3	2	2	0	2	0	9																																																																								
66200100	FISCHWILDEREI	G	163	0	0	3	2	1	6	3	11	14	10	30	12	9	21	28	40	25	13	6	133																																																																								
6621**	-Jagdwilderei	M	24	0	0	0	0	0	0	0	0	0	0	0	0	0	0	0	5	6	4	9	24																																																																								
6621**	-Jagdwilderei	W	3	0	0	0	0	0	0	0	0	0	0	0	0	0	0	0	1	1	0	1	3																																																																								
6621**	-Jagdwilderei	G	27	0	0	0	0	0	0	0	0	0	0	0	0	0	0	6	7	4	10	27																																																																									
66210000	JAGDWILDEREI	M	24	0	0	0	0	0	0	0	0	0	0	0	0	0	0	0	5	6	4	9	24																																																																								
66210000	JAGDWILDEREI	W	3	0	0	0	0	0	0	0	0	0	0	0	0	0	0	0	1	1	0	1	3																																																																								
66210000	JAGDWILDEREI	G	27	0	0	0	0	0	0	0	0	0	0	0	0	0	0	6	7	4	10	27																																																																									
6630**	- Wucher	M	23	0	0	0	0	0	0	0	0	0	1	1	0	1	1	2	4	8	6	1	22																																																																								
6630**	- Wucher	W	3	0	0	0	0	0	0	0	0	0	0	0	0	0	0	0	2	0	1	3	3																																																																								
6630**	- Wucher	G	26	0	0	0	0	0	0	0	0	0	1	1	0	1	1	2	4	10	6	2	25																																																																								
66300000	WUCHER	M	23	0	0	0	0	0	0	0	0	0	1	1	0	1	1	2	4	8	6	1	22																																																																								
66300000	WUCHER	W	3	0	0	0	0	0	0	0	0	0	0	0	0	0	0	0	2	0	1	3	3																																																																								
66300000	WUCHER	G	26	0	0	0	0	0	0	0	0	0	1	1	0	1	1	2	4	10	6	2	25																																																																								

Schlüsselzahl der Tat	Straftaten	SEXS	Tatverdächtige gesamt	Kinder						Jugendliche			Heranwachsende 18 bis 21	gesamt 10,13,14	Erwachsene ab 21 Jahre									
				6	8	10	12	14	gesamt 5-9	14 bis 16	16 bis 18	gesamt 11+12			21 bis 23	23 bis 25	gesamt 16,17	25 bis 30	30 bis 40	40 bis 50	50 bis 60	60 und älter	gesamt 18-23	
																								6
6700**	- Alle sonstigen ST gem. StGB	M	31432	19	96	228	463	1056	1862	2083	2360	4443	3267	9572	1806	1431	3237	2866	4566	5247	3263	2681	21860	
6700**	- Alle sonstigen ST gem. StGB	W	9061	3	16	32	82	295	428	539	466	1005	688	2121	385	351	736	830	1556	1779	1094	945	6940	
6700**	- Alle sonstigen ST gem. StGB	G	40493	22	112	260	545	1351	2290	2622	2826	5448	3955	11693	2191	1782	3973	3696	6122	7026	4357	3626	28800	
6700##	- sonst. ST gem. StGB	M	3803	2	6	21	39	76	144	175	210	385	355	884	204	168	372	361	590	748	491	357	2919	
6700##	- sonst. ST gem. StGB	W	1602	1	2	2	9	29	43	84	91	175	139	357	71	70	141	176	271	338	197	122	1245	
6700##	- sonst. ST gem. StGB	G	5405	3	8	23	48	105	187	259	301	560	494	1241	275	238	513	537	861	1086	688	479	4164	
67000100	FALSCH E UNEIDLICHE AUSSAG	M	574	0	0	0	0	0	0	14	65	79	100	179	47	29	76	71	81	83	57	27	395	
67000100	FALSCH E UNEIDLICHE AUSSAG	W	247	0	0	0	0	0	0	8	14	22	32	54	17	14	31	38	41	43	24	16	193	
67000100	FALSCH E UNEIDLICHE AUSSAG	G	821	0	0	0	0	0	0	22	79	101	132	233	64	43	107	109	122	126	81	43	588	
67000200	MEINEID	M	21	0	0	0	0	0	0	0	0	0	0	0	3	1	4	7	2	6	2	0	21	
67000200	MEINEID	W	10	0	0	0	0	0	0	0	0	0	1	1	0	0	0	3	0	0	3	3	9	
67000200	MEINEID	G	31	0	0	0	0	0	0	0	0	0	1	1	3	1	4	10	2	6	5	3	30	
67000300	FALSCH E VERS. AN EIDES STA	M	498	0	0	0	0	0	0	0	1	1	9	10	13	10	23	41	112	158	99	55	488	
67000300	FALSCH E VERS. AN EIDES STA	W	209	0	0	0	0	0	0	0	0	0	4	4	7	4	11	24	43	70	34	23	205	
67000300	FALSCH E VERS. AN EIDES STA	G	707	0	0	0	0	0	0	0	1	1	13	14	20	14	34	65	155	228	133	78	693	
67000500	VERLEITUNG ZUR FALSCH AUS	M	14	0	0	0	0	0	0	1	0	1	0	1	1	1	2	6	1	0	2	0	13	
67000500	VERLEITUNG ZUR FALSCH AUS	W	5	0	0	0	0	0	0	0	1	1	0	1	1	0	1	1	1	1	0	0	4	
67000500	VERLEITUNG ZUR FALSCH AUS	G	19	0	0	0	0	0	0	1	1	2	0	2	2	1	3	3	7	2	0	2	17	
67000601	FRL. FALSCH EID/F.VERS.A.E.S.	M	2	0	0	0	0	0	0	0	0	0	0	0	0	0	0	0	1	1	0	0	2	
67000601	FRL. FALSCH EID/F.VERS.A.E.S.	G	2	0	0	0	0	0	0	0	0	0	0	0	0	0	0	0	1	1	0	0	2	
67000700	FALSCH E VERDÄCHTIGUNG	M	984	0	0	3	8	7	18	44	30	74	83	175	52	37	89	110	163	212	133	102	809	
67000700	FALSCH E VERDÄCHTIGUNG	W	792	0	1	1	3	12	17	55	62	117	83	217	38	36	74	81	132	143	99	46	575	
67000700	FALSCH E VERDÄCHTIGUNG	G	1776	0	1	4	11	19	35	99	92	191	166	392	90	73	163	191	295	355	232	148	1384	
67000900	STÖRUNG DER RELIGIONSAUSI	M	10	0	0	1	0	4	5	1	0	1	2	8	0	1	1	0	0	0	0	1	2	
67000900	STÖRUNG DER RELIGIONSAUSI	W	1	0	0	0	0	0	0	0	0	0	0	0	0	0	0	0	0	1	0	0	1	
67000900	STÖRUNG DER RELIGIONSAUSI	G	11	0	0	1	0	4	5	1	0	1	2	8	0	1	1	0	0	1	0	1	3	
67001000	STÖRUNG EINER BESTATTUNG	M	1	0	0	0	0	0	0	0	0	0	0	0	0	0	0	0	0	0	1	0	1	
67001000	STÖRUNG EINER BESTATTUNG	G	1	0	0	0	0	0	0	0	0	0	0	0	0	0	0	0	0	0	1	0	1	
67001100	STÖRUNG DER TOTENRUHE	M	20	0	1	1	2	3	7	4	2	6	1	14	1	0	1	0	0	3	2	0	6	
67001100	STÖRUNG DER TOTENRUHE	W	6	0	0	0	0	0	0	0	2	2	0	2	0	0	0	0	0	1	1	2	4	
67001100	STÖRUNG DER TOTENRUHE	G	26	0	1	1	2	3	7	4	4	8	1	16	1	0	1	0	4	3	2	10		
67001200	PERSONENSTANDSFÄLSCHUN	W	2	0	0	0	0	0	0	0	0	0	0	0	0	0	0	2	0	0	0	0	2	
67001200	PERSONENSTANDSFÄLSCHUN	G	2	0	0	0	0	0	0	0	0	0	0	0	0	0	0	2	0	0	0	0	2	
67001300	DOPPELEHE	W	2	0	0	0	0	0	0	0	0	0	0	0	0	1	1	0	0	1	0	0	2	
67001300	DOPPELEHE	G	2	0	0	0	0	0	0	0	0	0	0	0	0	1	1	0	0	1	0	0	2	
67001400	BEISCHLAF ZWISCHEN VERWAI	M	2	0	0	0	0	0	0	0	0	0	0	0	0	0	0	0	0	2	0	0	2	
67001400	BEISCHLAF ZWISCHEN VERWAI	W	2	0	0	0	0	0	0	0	0	0	1	1	0	0	0	0	0	1	0	0	1	
67001400	BEISCHLAF ZWISCHEN VERWAI	G	4	0	0	0	0	0	0	0	0	0	1	1	0	0	0	0	0	3	0	0	3	

Schlüsselzahl der Tat	Straftaten	SEX	Tatverdächtige gesamt	Kinder							Jugendliche			Heranwachsende 18 bis unter 21	gesamt 10,13,14	Erwachsene ab 21 Jahre									
				6 bis unter 10				gesamt 5 - 9	14 bis unter 18		gesamt 11 + 12	gesamt 21 bis unter 23	gesamt 23 bis unter 25			gesamt 16,17	25 bis unter 30		40 bis unter 50		60 und älter	gesamt 18 - 23			
				6	8	10	12		14	14							16	18	25	30			40	50	
1	2	3	4	5	6	7	8	9	10	11	12	13	14	15	16	17	18	19	20	21	22	23	24		
67001500	ÜBLE NACHREDE/VERLEUMDUNGM		2	0	0	0	0	0	0	0	0	0	0	0	0	0	0	0	0	0	0	0	2	2	
67001500	ÜBLE NACHREDE/VERLEUMDUNGW		1	0	0	0	0	0	0	0	0	0	0	0	0	0	0	0	0	0	1	0	0	1	
67001500	ÜBLE NACHREDE/VERLEUMDUNGG		3	0	0	0	0	0	0	0	0	0	0	0	0	0	0	0	0	1	0	2	3		
67001600	VERLETZ. VERTRAULICHKEIT VM		55	0	0	0	0	0	0	1	3	4	1	5	0	3	3	4	16	20	2	5	50		
67001600	VERLETZ. VERTRAULICHKEIT VW		19	0	0	0	0	1	1	0	2	2	0	3	2	0	2	4	6	3	0	1	16		
67001600	VERLETZ. VERTRAULICHKEIT VG		74	0	0	0	0	1	1	1	5	6	1	8	2	3	5	8	22	23	2	6	66		
67001700	VERLETZUNG BRIEFGEHEIMNIS M		91	0	0	1	0	1	2	0	0	0	3	5	6	4	10	11	11	23	15	16	86		
67001700	VERLETZUNG BRIEFGEHEIMNIS W		53	0	0	0	0	1	1	0	0	0	2	3	1	0	1	4	9	18	9	9	50		
67001700	VERLETZUNG BRIEFGEHEIMNIS G		144	0	0	1	0	2	3	0	0	0	5	8	7	4	11	15	20	41	24	25	136		
67001800	VERLETZUNG PRIVATGEHEIMN M		14	0	0	0	0	0	0	0	0	0	0	0	0	0	0	0	2	3	6	3	14		
67001800	VERLETZUNG PRIVATGEHEIMN W		11	0	0	0	0	0	0	0	1	1	0	1	0	1	1	1	2	5	1	0	10		
67001800	VERLETZUNG PRIVATGEHEIMN G		25	0	0	0	0	0	0	0	1	1	0	1	0	1	1	1	4	8	7	3	24		
67001900	VERWERTUNG FREMDER GEHEM		1	0	0	0	0	0	0	0	0	0	0	0	1	0	1	0	0	0	0	0	1		
67001900	VERWERTUNG FREMDER GEHEG		1	0	0	0	0	0	0	0	0	0	0	0	1	0	1	0	0	0	0	0	1		
67002000	VERLETZ. POST-/FERNM.GEHEIM		46	0	0	0	0	0	0	0	0	0	5	5	6	6	12	4	4	13	8	0	41		
67002000	VERLETZ. POST-/FERNM.GEHEIW		30	0	0	0	0	0	0	0	0	0	1	1	2	3	5	2	6	7	4	5	29		
67002000	VERLETZ. POST-/FERNM.GEHEIG		76	0	0	0	0	0	0	0	0	0	6	6	8	9	17	6	10	20	12	5	70		
67002100	AUSSETZUNG M		8	0	0	0	0	0	0	1	2	3	1	4	0	0	0	1	2	0	0	1	4		
67002100	AUSSETZUNG W		5	0	0	0	0	0	0	0	1	1	1	2	0	0	0	0	1	2	0	0	3		
67002100	AUSSETZUNG G		13	0	0	0	0	0	0	1	3	4	2	6	0	0	0	1	3	2	0	1	7		
67002400	GEF.EINGR. BAHN/SCHIFF/LUFTM		205	1	4	1	13	10	29	28	21	49	16	94	5	8	13	15	11	25	28	19	111		
67002400	GEF.EINGR. BAHN/SCHIFF/LUFTW		42	1	1	1	3	6	12	7	2	9	0	21	0	1	1	4	4	5	6	6	21		
67002400	GEF.EINGR. BAHN/SCHIFF/LUFTG		247	2	5	2	16	16	41	35	23	58	16	115	5	9	14	16	15	29	33	25	132		
67002401	GEF.EINGR. BAHN/SCHIFF/LUFTM		3	0	0	0	0	1	1	2	0	2	0	3	0	0	0	0	0	0	0	0	0		
67002401	GEF.EINGR. BAHN/SCHIFF/LUFTG		3	0	0	0	0	1	1	2	0	2	0	3	0	0	0	0	0	0	0	0	0		
67002500	GEF. EINGR.STRAßENVERKEHFM		912	1	1	13	14	29	58	59	66	125	107	290	49	49	98	61	133	145	100	85	622		
67002500	GEF. EINGR.STRAßENVERKEHFW		89	0	0	0	1	3	4	2	2	4	9	17	2	8	10	10	18	17	12	5	72		
67002500	GEF. EINGR.STRAßENVERKEHFG		1001	1	1	13	15	32	62	61	68	129	116	307	51	57	108	71	151	162	112	90	694		
67002501	GEF. EINGR.STRAßENVERKEHFM		59	0	0	1	1	5	7	5	2	7	6	20	3	3	6	8	4	9	9	3	39		
67002501	GEF. EINGR.STRAßENVERKEHFW		3	0	0	0	1	1	2	0	0	0	0	2	0	0	0	0	1	0	0	1	1		
67002501	GEF. EINGR.STRAßENVERKEHFG		62	0	0	1	2	6	9	5	2	7	6	22	3	3	6	8	4	10	9	3	40		
67002600	STÖRUNG ÖFFENTLICHER BETIM		11	0	0	0	0	3	3	1	0	1	1	5	1	0	1	2	1	0	2	0	6		
67002600	STÖRUNG ÖFFENTLICHER BETIW		1	0	0	0	0	0	0	0	0	0	0	0	0	0	0	0	1	0	0	1	1		
67002600	STÖRUNG ÖFFENTLICHER BETIG		12	0	0	0	0	3	3	1	0	1	1	5	1	0	1	2	1	1	2	0	7		
67002700	STÖRUNG TELEKomm.ANLAGE M		8	0	0	0	0	0	0	0	3	3	0	3	1	0	1	2	0	0	1	1	5		
67002700	STÖRUNG TELEKomm.ANLAGE G		8	0	0	0	0	0	0	0	3	3	0	3	1	0	1	2	0	0	1	1	5		
67002900	BAUGEFAHRDUNG M		18	0	0	0	0	0	0	0	0	0	0	0	0	0	0	0	3	5	5	5	18		
67002900	BAUGEFAHRDUNG W		2	0	0	0	0	0	0	0	0	0	0	0	0	0	0	0	0	1	1	0	2		

Schlüsselzahl der Tat	Straftaten	SEXS	Tatverdächtige gesamt	Kinder							Jugendliche			Heranwachsende 18 bis unter 21	gesamt Spalten 10,13,14	Erwachsene ab 21 Jahre									
				6 bis unter 14					gesamt Spalten 5 - 9	14 bis unter 18		gesamt Spalten 11 + 12	21 bis unter 23			gesamt Spalten 16,17	25 bis unter 30		40 bis unter 50		60 und älter	gesamt Spalten 18 - 23			
				6	8	10	12	14		16	18		21				23	25	30	40			50	60	
1	2	3	4	5	6	7	8	9	10	11	12	13	14	15	16	17	18	19	20	21	22	23	24		
67002900	BAUFEÄHRDUNG	G	20	0	0	0	0	0	0	0	0	0	0	0	0	0	0	0	0	3	6	6	5	20	
67003000	VOLLRAUSCH	M	24	0	0	0	0	0	0	0	0	0	0	2	2	1	1	2	6	2	8	2	2	22	
67003000	VOLLRAUSCH	W	2	0	0	0	0	0	0	0	0	0	0	0	0	0	0	0	1	1	0	0	2		
67003000	VOLLRAUSCH	G	26	0	0	0	0	0	0	0	0	0	2	2	1	1	2	6	3	9	2	2	24		
67003100	GEFÄHRDUNG ENTZIEHUNGSK	M	4	0	0	0	0	0	0	0	0	0	0	0	2	0	2	1	0	1	0	0	4		
67003100	GEFÄHRDUNG ENTZIEHUNGSK	G	4	0	0	0	0	0	0	0	0	0	0	0	2	0	2	1	0	1	0	0	4		
67003200	UNTERLASSENE HILFELEISTUN	M	76	0	0	0	0	3	3	1	5	6	5	14	2	4	6	5	9	14	9	19	62		
67003200	UNTERLASSENE HILFELEISTUN	W	37	0	0	0	0	0	0	1	2	3	1	4	1	2	3	4	4	13	5	4	33		
67003200	UNTERLASSENE HILFELEISTUN	G	113	0	0	0	0	3	3	2	7	9	6	18	3	6	9	9	13	27	14	23	95		
67003300	PARTEIVERRAT	M	10	0	0	0	0	0	0	0	0	0	0	0	0	0	0	0	3	3	3	1	10		
67003300	PARTEIVERRAT	W	4	0	0	0	0	0	0	0	0	0	0	0	0	0	0	0	2	2	0	0	4		
67003300	PARTEIVERRAT	G	14	0	0	0	0	0	0	0	0	0	0	0	0	0	0	0	5	5	3	1	14		
67003400	VERLETZ. HP.LEBEN D. BILDAUI	M	179	0	0	0	1	10	11	13	15	28	18	57	11	12	23	20	30	25	12	12	122		
67003400	VERLETZ. HP.LEBEN D. BILDAUI	W	44	0	0	0	1	5	6	11	4	15	4	25	1	0	1	2	4	6	3	3	19		
67003400	VERLETZ. HP.LEBEN D. BILDAUI	G	223	0	0	0	2	15	17	24	19	43	22	82	12	12	24	22	34	31	15	15	141		
6710**	- Verletz. Unterhaltspflicht	M	1025	0	0	0	0	0	0	0	0	0	2	2	12	11	23	79	366	425	115	15	1023		
6710**	- Verletz. Unterhaltspflicht	W	48	0	0	0	0	0	0	0	0	0	0	0	0	0	2	22	24	0	0	0	48		
6710**	- Verletz. Unterhaltspflicht	G	1073	0	0	0	0	0	0	0	0	0	2	2	12	11	23	81	388	449	115	15	1071		
67100000	VERLETZUNG UNTERHALTSPFL	M	1025	0	0	0	0	0	0	0	0	0	2	2	12	11	23	79	366	425	115	15	1023		
67100000	VERLETZUNG UNTERHALTSPFL	W	48	0	0	0	0	0	0	0	0	0	0	0	0	0	2	22	24	0	0	0	48		
67100000	VERLETZUNG UNTERHALTSPFL	G	1073	0	0	0	0	0	0	0	0	0	2	2	12	11	23	81	388	449	115	15	1071		
6720**	- Verl.Fürsorge/Erziehungspf	M	37	0	0	0	0	0	0	0	0	0	0	0	1	2	3	3	10	9	11	1	37		
6720**	- Verl.Fürsorge/Erziehungspf	W	85	0	0	0	0	0	0	0	0	0	1	1	2	6	8	14	33	22	7	0	84		
6720**	- Verl.Fürsorge/Erziehungspf	G	122	0	0	0	0	0	0	0	0	0	1	1	3	8	11	17	43	31	18	1	121		
67200000	VERLETZ. FÜRS-/ERZIEHPFLICH	M	37	0	0	0	0	0	0	0	0	0	0	0	1	2	3	3	10	9	11	1	37		
67200000	VERLETZ. FÜRS-/ERZIEHPFLICH	W	85	0	0	0	0	0	0	0	0	0	1	1	2	6	8	14	33	22	7	0	84		
67200000	VERLETZ. FÜRS-/ERZIEHPFLICH	G	122	0	0	0	0	0	0	0	0	0	1	1	3	8	11	17	43	31	18	1	121		
6730**	- Beleidigung	M	14813	0	2	13	53	220	288	497	621	1118	1211	2617	805	740	1545	1485	2452	2951	2004	1759	12196		
6730**	- Beleidigung	W	5829	0	0	2	22	125	149	255	263	518	428	1095	239	233	472	530	1076	1183	762	711	4734		
6730**	- Beleidigung	G	20642	0	2	15	75	345	437	752	884	1636	1639	3712	1044	973	2017	2015	3528	4134	2766	2470	16930		
6730##	- Beleidigung allg.	M	13113	0	2	12	46	169	229	394	526	920	1055	2204	706	657	1363	1317	2178	2628	1815	1608	10909		
6730##	- Beleidigung allg.	W	5401	0	0	1	16	104	121	207	226	433	386	940	222	212	434	493	1009	1111	729	685	4461		
6730##	- Beleidigung allg.	G	18514	0	2	13	62	273	350	601	752	1353	1441	3144	928	869	1797	1810	3187	3739	2544	2293	15370		
67301000	BELEIDIGUNG	M	12173	0	2	12	45	159	218	382	505	887	1029	2134	680	631	1311	1256	2025	2411	1615	1421	10039		
67301000	BELEIDIGUNG	W	4678	0	0	1	15	98	114	197	208	405	352	871	197	190	387	431	870	932	625	562	3807		
67301000	BELEIDIGUNG	G	16851	0	2	13	60	257	332	579	713	1292	1381	3005	877	821	1698	1687	2895	3343	2240	1983	13846		
67301001	BELEIDIGUNG - POLITISCH	M	174	0	0	0	0	4	4	2	6	8	13	25	10	11	21	21	34	24	22	27	149		
67301001	BELEIDIGUNG - POLITISCH	W	40	0	0	0	0	0	0	1	0	1	3	4	2	1	3	0	11	9	5	8	36		



Schlüsselzahl der Tat	Straftaten	SEX	Tatverdächtige gesamt	Kinder							Jugendliche			Heranwachsende 18 bis 21	gesamt Spalten 10,13,14	Erwachsene ab 21 Jahre									
				6 bis 12				gesamt Spalten 5-9	14 bis 18		gesamt Spalten 11+12	gesamt Spalten 21 bis 25	23 bis 25			gesamt Spalten 16,17	25 bis 30		40 bis 50		60 und älter	gesamt Spalten 18-23			
				6	8	10	12		14	16			18				23	25	30	40			50	60	
1	2	3	4	5	6	7	8	9	10	11	12	13	14	15	16	17	18	19	20	21	22	23	24		
67301001	BELEIDIGUNG - POLITISCH	G	214	0	0	0	0	4	4	3	6	9	16	29	12	12	24	21	45	33	27	35	185		
67302000	ÜBLE NACHREDE	M	409	0	0	0	0	2	2	5	9	14	6	22	7	8	15	29	58	103	88	94	387		
67302000	ÜBLE NACHREDE	W	339	0	0	0	0	2	2	6	9	15	21	38	11	7	18	19	72	74	57	61	301		
67302000	ÜBLE NACHREDE	G	748	0	0	0	0	4	4	11	18	29	27	60	18	15	33	48	130	177	145	155	688		
67303000	VERLEUMDUNG	M	497	0	0	0	1	4	5	6	8	14	12	31	11	13	24	24	84	126	116	92	466		
67303000	VERLEUMDUNG	W	418	0	0	0	1	4	5	3	8	11	18	34	15	15	30	45	74	111	53	71	384		
67303000	VERLEUMDUNG	G	915	0	0	0	2	8	10	9	16	25	30	65	26	28	54	69	158	237	169	163	850		
67304000	VERUNGL. ANDENKEN VERSTOM		4	0	0	0	0	0	0	0	1	1	0	1	0	0	0	0	0	0	2	1	3		
67304000	VERUNGL. ANDENKEN VERSTOW		1	0	0	0	0	0	0	0	1	1	0	1	0	0	0	0	0	0	0	0	0		
67304000	VERUNGL. ANDENKEN VERSTOG		5	0	0	0	0	0	0	0	2	2	0	2	0	0	0	0	0	0	2	1	3		
6731**	-Beleid. auf sex Grundl.	M	1929	0	0	1	7	54	62	117	109	226	180	468	107	97	204	199	319	358	215	166	1461		
6731**	-Beleid. auf sex Grundl.	W	483	0	0	1	6	22	29	48	43	91	45	165	20	23	43	42	78	83	45	27	318		
6731**	-Beleid. auf sex Grundl.	G	2412	0	0	2	13	76	91	165	152	317	225	633	127	120	247	241	397	441	260	193	1779		
67311000	BELEIDIGUNG - SEX. GRUNDLA	M	1842	0	0	1	7	51	59	113	103	216	175	450	104	95	199	194	301	338	203	157	1392		
67311000	BELEIDIGUNG - SEX. GRUNDLA	W	390	0	0	1	6	20	27	41	36	77	34	138	16	19	35	36	62	63	34	22	252		
67311000	BELEIDIGUNG - SEX. GRUNDLA	G	2232	0	0	2	13	71	86	154	139	293	209	588	120	114	234	230	363	401	237	179	1644		
67312000	ÜBLE NACHREDE - SEX. GRUNDL	M	44	0	0	0	0	0	0	3	2	5	4	9	2	1	3	2	7	12	5	6	35		
67312000	ÜBLE NACHREDE - SEX. GRUNDL	W	31	0	0	0	0	0	0	0	4	4	1	5	4	2	6	4	4	6	4	2	26		
67312000	ÜBLE NACHREDE - SEX. GRUNDL	G	75	0	0	0	0	0	0	3	6	9	5	14	6	3	9	6	11	18	9	8	61		
67313000	VERLEUMDUNG - SEX. GRUNDL	M	48	0	0	0	0	3	3	1	4	5	1	9	2	2	4	3	12	10	7	3	39		
67313000	VERLEUMDUNG - SEX. GRUNDL	W	67	0	0	0	0	2	2	8	6	14	10	26	1	2	3	2	12	14	7	3	41		
67313000	VERLEUMDUNG - SEX. GRUNDL	G	115	0	0	0	0	5	5	9	10	19	11	35	3	4	7	5	24	24	14	6	80		
67314000	VERUNGL. VERSTORB. - SEX. GM		2	0	0	0	0	0	0	0	0	0	0	0	0	0	0	0	0	0	1	1	2		
67314000	VERUNGL. VERSTORB. - SEX. GG		2	0	0	0	0	0	0	0	0	0	0	0	0	0	0	0	0	0	1	1	2		
6740**	- Sachbeschädigung	M	12366	17	90	199	377	817	1500	1504	1661	3165	1849	6514	861	573	1434	1056	1212	1109	562	479	5852		
6740**	- Sachbeschädigung	W	1761	2	14	29	51	149	245	224	133	357	142	744	80	58	138	131	204	272	149	123	1017		
6740**	- Sachbeschädigung	G	14127	19	104	228	428	966	1745	1728	1794	3522	1991	7258	941	631	1572	1187	1416	1381	711	602	6869		
6740##	- Sachbeschädigung allg.	M	8259	9	68	140	289	634	1140	1091	1077	2168	1102	4410	525	346	871	718	813	746	377	324	3849		
6740##	- Sachbeschädigung allg.	W	1195	0	6	17	30	107	160	175	91	266	76	502	53	38	91	87	127	190	110	88	693		
6740##	- Sachbeschädigung allg.	G	9454	9	74	157	319	741	1300	1266	1168	2434	1178	4912	578	384	962	805	940	936	487	412	4542		
67401*	- sonst. Sachbeschädigung	M	7424	8	59	122	235	522	946	872	897	1769	983	3698	489	326	815	685	796	738	371	321	3726		
67401*	- sonst. Sachbeschädigung	W	1067	0	4	13	26	70	113	133	70	203	71	387	51	37	88	86	124	186	108	88	680		
67401*	- sonst. Sachbeschädigung	G	8491	8	63	135	261	592	1059	1005	967	1972	1054	4085	540	363	903	771	920	924	479	409	4406		
67401100	SACHBESCHÄDIGUNG - GRAFFI	M	596	0	3	5	21	95	124	139	144	283	93	500	32	21	53	30	7	1	2	3	96		
67401100	SACHBESCHÄDIGUNG - GRAFFI	W	58	0	0	0	3	12	15	25	6	31	4	50	3	0	3	3	2	0	0	0	8		
67401100	SACHBESCHÄDIGUNG - GRAFFI	G	654	0	3	5	24	107	139	164	150	314	97	550	35	21	56	33	9	1	2	3	104		
67401200	SACHBESCHÄDIGUNG - BRAND	M	413	2	10	27	48	78	165	94	50	144	39	348	12	3	15	13	16	12	5	4	65		
67401200	SACHBESCHÄDIGUNG - BRAND	W	53	0	1	2	0	7	10	22	5	27	2	39	1	1	2	1	1	5	5	0	14		

Schlüsselzahl der Tat	Straftaten	SEXS	Tatverdächtige gesamt	Kinder						Jugendliche			Heranwachsende 18 bis unter 21	gesamt Spalten 10,13,14	Erwachsene ab 21 Jahre											
				6 bis 8		8 bis 10		10 bis 12		gesamt Spalten 5 - 9	14 bis 16				gesamt Spalten 11 + 12	21 bis 23		23 bis 25		gesamt Spalten 16,17	25 bis 30		30 bis 40		60 und älter	gesamt Spalten 18 - 23
				6	8	10	12	14	16	18	11 + 12	21			23	23	25	30	40	50	60	60	älter	18 - 23		
1	2	3	4	5	6	7	8	9	10	11	12	13	14	15	16	17	18	19	20	21	22	23	24			
67401200	SACHBESCHÄDIGUNG - BRAND	G	466	2	11	29	48	85	175	116	55	171	41	387	13	4	17	14	17	17	10	4	79			
67401900	SACHBESCHÄDIGUNG	M	6380	6	46	90	173	367	682	647	700	1347	843	2872	435	297	732	630	758	715	361	312	3508			
67401900	SACHBESCHÄDIGUNG	W	929	0	3	11	23	53	90	88	55	143	63	296	42	26	68	77	118	178	104	88	633			
67401900	SACHBESCHÄDIGUNG	G	7309	6	49	101	196	420	772	735	755	1490	906	3168	477	323	800	707	876	893	465	400	4141			
67401901	SACHBESCHÄDIGUNG - SEXUEI	W	1	0	0	0	0	0	0	0	0	0	0	0	0	0	0	0	0	1	0	0	1			
67401901	SACHBESCHÄDIGUNG - SEXUEI	G	1	0	0	0	0	0	0	0	0	0	0	0	0	0	0	0	0	1	0	0	1			
67401902	SACHBESCHÄDIGUNG - POLITIS	M	140	0	0	0	0	1	1	13	28	41	23	65	13	5	18	20	19	10	3	5	75			
67401902	SACHBESCHÄDIGUNG - POLITIS	W	34	0	0	0	0	1	1	1	5	6	2	9	5	10	15	5	3	2	0	0	25			
67401902	SACHBESCHÄDIGUNG - POLITIS	G	174	0	0	0	0	2	2	14	33	47	25	74	18	15	33	25	22	12	3	5	100			
67402*	- gemeinsch. Sachbeschädigg.	M	1026	1	9	18	62	145	235	276	225	501	149	885	40	22	62	37	20	11	7	4	141			
67402*	- gemeinsch. Sachbeschädigg.	W	134	0	2	4	4	38	48	45	22	67	5	120	3	1	4	1	3	4	2	0	14			
67402*	- gemeinsch. Sachbeschädigg.	G	1160	1	11	22	66	183	283	321	247	568	154	1005	43	23	66	38	23	15	9	4	155			
67402100	GEM.SCH. SACHBESCH. - GRAFM	M	232	0	0	5	7	34	46	72	67	139	26	211	2	4	6	9	1	3	1	1	21			
67402100	GEM.SCH. SACHBESCH. - GRAFW	W	32	0	0	0	2	8	10	13	5	18	1	29	0	0	0	1	1	1	0	0	3			
67402100	GEM.SCH. SACHBESCH. - GRAFG	G	264	0	0	5	9	42	56	85	72	157	27	240	2	4	6	10	2	4	1	1	24			
67402200	GEM.SCH. SACHBESCH. - FEUE	M	125	0	0	1	12	17	30	43	26	69	16	115	5	1	6	4	0	0	0	0	10			
67402200	GEM.SCH. SACHBESCH. - FEUE	W	14	0	0	1	0	6	7	6	1	7	0	14	0	0	0	0	0	0	0	0	0			
67402200	GEM.SCH. SACHBESCH. - FEUE	G	139	0	0	2	12	23	37	49	27	76	16	129	5	1	6	4	0	0	0	0	10			
67402900	GEM.SCHÄDL. SACHBESCHÄDIK	M	679	1	9	12	43	94	159	167	135	302	107	568	33	18	51	24	19	8	6	3	111			
67402900	GEM.SCHÄDL. SACHBESCHÄDIK	W	88	0	2	3	2	24	31	26	16	42	4	77	3	1	4	0	2	3	2	0	11			
67402900	GEM.SCHÄDL. SACHBESCHÄDIK	G	767	1	11	15	45	118	190	193	151	344	111	645	36	19	55	24	21	11	8	3	122			
6741**	- Sachbeschädigung an Kfz.	M	3080	9	25	47	61	99	241	215	329	544	514	1299	262	184	446	290	373	352	168	152	1781			
6741**	- Sachbeschädigung an Kfz.	W	447	2	7	12	14	16	51	23	19	42	54	147	19	17	36	41	70	80	39	34	300			
6741**	- Sachbeschädigung an Kfz.	G	3527	11	32	59	75	115	292	238	348	586	568	1446	281	201	482	331	443	432	207	186	2081			
67411100	SACHBESCH. KFZ - GRAFFITI	M	35	0	0	0	2	3	5	11	7	18	6	29	1	3	4	1	1	0	0	0	6			
67411100	SACHBESCH. KFZ - GRAFFITI	W	2	0	0	0	0	1	1	1	0	1	0	2	0	0	0	0	0	0	0	0	0			
67411100	SACHBESCH. KFZ - GRAFFITI	G	37	0	0	0	2	4	6	12	7	19	6	31	1	3	4	1	1	0	0	0	6			
67411900	SACHBESCHÄDIGUNG AN KFZ	M	3051	9	25	47	59	98	238	206	324	530	508	1276	261	181	442	289	372	352	168	152	1775			
67411900	SACHBESCHÄDIGUNG AN KFZ	W	445	2	7	12	14	15	50	22	19	41	54	145	19	17	36	41	70	80	39	34	300			
67411900	SACHBESCHÄDIGUNG AN KFZ	G	3496	11	32	59	73	113	288	228	343	571	562	1421	280	198	478	330	442	432	207	186	2075			
6742**	-Datenveränd./Computersab.	M	73	0	0	0	0	2	2	11	7	18	4	24	3	0	3	5	18	16	7	0	49			
6742**	-Datenveränd./Computersab.	W	21	0	0	0	0	0	0	2	5	7	3	10	2	2	4	1	2	3	0	1	11			
6742**	-Datenveränd./Computersab.	G	94	0	0	0	0	2	2	13	12	25	7	34	5	2	7	6	20	19	7	1	60			
67421000	DATENVERÄNDERUNG	M	63	0	0	0	0	2	2	10	6	16	4	22	3	0	3	4	17	11	6	0	41			
67421000	DATENVERÄNDERUNG	W	20	0	0	0	0	0	0	2	5	7	3	10	2	2	4	1	2	3	0	0	10			
67421000	DATENVERÄNDERUNG	G	83	0	0	0	0	2	2	12	11	23	7	32	5	2	7	5	19	14	6	0	51			
67422000	COMPUTERSABOTAGE	M	11	0	0	0	0	0	0	1	2	3	0	3	0	0	0	1	1	5	1	0	8			
67422000	COMPUTERSABOTAGE	W	1	0	0	0	0	0	0	0	0	0	0	0	0	0	0	0	0	0	0	1	1			

Schlüsselzahl der Tat	Straftaten	SEXS	Tatverdächtige gesamt	Kinder							Jugendliche			Heranwachsende 18 bis 21	gesamt Spalten 10,13,14	Erwachsene ab 21 Jahre									
				bis unter					gesamt Spalten 5 - 9	bis unter		gesamt Spalten 11 + 12	bis unter			gesamt Spalten 16,17	bis unter		bis unter		60 und älter	gesamt Spalten 18 - 23			
				6	8	10	12	14		14	16		18				21	23	25	30			40	50	60
1	2	3	4	5	6	7	8	9	10	11	12	13	14	15	16	17	18	19	20	21	22	23	24		
67422000	COMPUTERSABOTAGE	G	12	0	0	0	0	0	0	1	2	3	0	3	0	0	0	1	1	5	1	1	9		
6743**	-sonst. SB auf Straße pp	M	1551	0	3	17	43	129	192	269	365	634	353	1179	108	74	182	84	51	23	19	13	372		
6743**	-sonst. SB auf Straße pp	W	141	0	1	1	8	29	39	36	20	56	13	108	8	1	9	6	8	5	3	2	33		
6743**	-sonst. SB auf Straße pp	G	1692	0	4	18	51	158	231	305	385	690	366	1287	116	75	191	90	59	28	22	15	405		
67431*	-sonst. SB auf Straße pp	M	759	0	3	8	21	61	93	121	141	262	171	526	62	40	102	52	37	17	16	9	233		
67431*	-sonst. SB auf Straße pp	W	83	0	0	0	2	18	20	20	12	32	8	60	4	1	5	6	7	3	1	1	23		
67431*	-sonst. SB auf Straße pp	G	842	0	3	8	23	79	113	141	153	294	179	586	66	41	107	58	44	20	17	10	256		
67431100	SONST.S.BESCH.S/W/P GRAFFI' M	G	67	0	0	0	1	6	7	9	14	23	13	43	9	7	16	5	3	0	0	0	24		
67431100	SONST.S.BESCH.S/W/P GRAFFI' W	W	18	0	0	0	0	1	1	7	5	12	4	17	1	0	1	0	0	0	0	0	1		
67431100	SONST.S.BESCH.S/W/P GRAFFI' G	G	85	0	0	0	1	7	8	16	19	35	17	60	10	7	17	5	3	0	0	0	25		
67431200	SONST.S.BESCH.S/W/P FEUER M	M	24	0	1	1	0	3	5	7	4	11	7	23	0	0	0	1	0	0	0	0	1		
67431200	SONST.S.BESCH.S/W/P FEUER G	G	24	0	1	1	0	3	5	7	4	11	7	23	0	0	0	1	0	0	0	0	1		
67431900	SONST.SACHBESCH. STR/WEG/M	M	669	0	2	7	20	52	81	105	123	228	152	461	53	33	86	46	34	17	16	9	208		
67431900	SONST.SACHBESCH. STR/WEG/W	W	67	0	0	0	2	17	19	13	7	20	6	45	3	1	4	6	7	3	1	1	22		
67431900	SONST.SACHBESCH. STR/WEG/G	G	736	0	2	7	22	69	100	118	130	248	158	506	56	34	90	52	41	20	17	10	230		
67432*	-sonst. gemeinsch. SB ...	M	839	0	0	9	22	74	105	159	242	401	194	700	46	34	80	32	14	6	3	4	139		
67432*	-sonst. gemeinsch. SB ...	W	64	0	1	1	6	12	20	17	11	28	6	54	4	0	4	0	1	2	2	1	10		
67432*	-sonst. gemeinsch. SB ...	G	903	0	1	10	28	86	125	176	253	429	200	754	50	34	84	32	15	8	5	5	149		
67432100	GEM.SCH.BESCH. S/W/P GRAFF M	M	83	0	0	1	4	16	21	19	21	40	14	75	4	3	7	1	0	0	0	0	8		
67432100	GEM.SCH.BESCH. S/W/P GRAFF W	W	10	0	0	0	0	0	0	5	3	8	0	8	1	0	1	0	0	0	1	0	2		
67432100	GEM.SCH.BESCH. S/W/P GRAFF G	G	93	0	0	1	4	16	21	24	24	48	14	83	5	3	8	1	0	0	1	0	10		
67432200	GEM.SCH.SACHBESCH. S/W/P FM	M	30	0	0	0	1	2	3	7	7	14	3	20	4	4	8	2	0	0	0	0	10		
67432200	GEM.SCH.SACHBESCH. S/W/P FG	G	30	0	0	0	1	2	3	7	7	14	3	20	4	4	8	2	0	0	0	0	10		
67432900	GEM.SCH.SBESCH. S/W/P SONEM	M	727	0	0	8	17	56	81	133	214	347	177	605	38	28	66	29	14	6	3	4	122		
67432900	GEM.SCH.SBESCH. S/W/P SONEM	W	54	0	1	1	6	12	20	12	8	20	6	46	3	0	3	0	1	2	1	1	8		
67432900	GEM.SCH.SBESCH. S/W/P SONEM	G	781	0	1	9	23	68	101	145	222	367	183	651	41	28	69	29	15	8	4	5	130		
6745**	-Zerstörung Arbeitsmittel	M	10	0	0	0	0	0	0	1	1	2	1	3	0	1	1	2	3	1	0	0	7		
6745**	-Zerstörung Arbeitsmittel	G	10	0	0	0	0	0	0	1	1	2	1	3	0	1	1	2	3	1	0	0	7		
67451900	ZERSTÖRUNG WICHT. ARBEITSM	M	10	0	0	0	0	0	0	1	1	2	1	3	0	1	1	2	3	1	0	0	7		
67451900	ZERSTÖRUNG WICHT. ARBEITSG	G	10	0	0	0	0	0	0	1	1	2	1	3	0	1	1	2	3	1	0	0	7		
6750**	- Sprengst./Strahlungsverbr.	M	14	0	0	0	0	0	0	1	0	1	4	5	1	0	1	0	1	5	2	0	9		
6750**	- Sprengst./Strahlungsverbr.	G	14	0	0	0	0	0	0	1	0	1	4	5	1	0	1	0	1	5	2	0	9		
6752**	-Herbeif. Sprengstoffexpl.	M	14	0	0	0	0	0	0	1	0	1	4	5	1	0	1	0	1	5	2	0	9		
6752**	-Herbeif. Sprengstoffexpl.	G	14	0	0	0	0	0	0	1	0	1	4	5	1	0	1	0	1	5	2	0	9		
67520000	HERBEIF. SPRENGSTOFFEXPLC	M	14	0	0	0	0	0	0	1	0	1	4	5	1	0	1	0	1	5	2	0	9		
67520000	HERBEIF. SPRENGSTOFFEXPLC	G	14	0	0	0	0	0	0	1	0	1	4	5	1	0	1	0	1	5	2	0	9		
6760**	- Straftaten gg. die Umwelt	M	814	0	0	0	0	0	0	4	7	11	34	45	15	20	35	46	146	217	176	149	769		
6760**	- Straftaten gg. die Umwelt	W	72	0	0	0	0	0	0	0	0	0	1	1	1	2	3	4	9	21	18	16	71		

Schlüsselzahl der Tat	Straftaten	SEXS	Tatverdächtige gesamt	Kinder							Jugendliche			Heranwachsende 18 bis unter 21	gesamt Spalten 10,13,14	Erwachsene ab 21 Jahre									
				bis unter					gesamt Spalten 5 - 9	bis unter		gesamt Spalten 11 + 12	bis unter			gesamt Spalten 16,17	bis unter		gesamt Spalten 25, 30	bis unter		gesamt Spalten 60 und älter	gesamt Spalten 18 - 23		
				6	8	10	12	14		14	16		18				21	23		23	25			30	40
1	2	3	4	5	6	7	8	9	10	11	12	13	14	15	16	17	18	19	20	21	22	23	24		
6760**	- Straftaten gg. die Umwelt	G	886	0	0	0	0	0	0	4	7	11	35	46	16	22	38	50	155	238	194	165	840		
6760##	- sonstige Umweltstraftaten	M	32	0	0	0	0	0	0	0	0	0	0	1	0	0	0	2	10	8	4	7	31		
6760##	- sonstige Umweltstraftaten	W	2	0	0	0	0	0	0	0	0	0	0	0	0	0	0	0	0	1	0	1	2		
6760##	- sonstige Umweltstraftaten	G	34	0	0	0	0	0	0	0	0	0	0	1	1	0	0	2	10	9	4	8	33		
67601100	BODENVERUNREINIGUNG	M	32	0	0	0	0	0	0	0	0	0	0	1	1	0	0	2	10	8	4	7	31		
67601100	BODENVERUNREINIGUNG	W	2	0	0	0	0	0	0	0	0	0	0	0	0	0	0	0	0	1	0	1	2		
67601100	BODENVERUNREINIGUNG	G	34	0	0	0	0	0	0	0	0	0	0	1	1	0	0	2	10	9	4	8	33		
6761**	-Verunreinig e.Gewässers	M	187	0	0	0	0	0	0	3	4	7	4	11	2	5	7	8	31	63	39	28	176		
6761**	-Verunreinig e.Gewässers	W	8	0	0	0	0	0	0	0	0	0	0	0	0	0	0	1	0	0	4	3	8		
6761**	-Verunreinig e.Gewässers	G	195	0	0	0	0	0	0	3	4	7	4	11	2	5	7	9	31	63	43	31	184		
67610100	GEWÄSSERVERUNREINIGUNG	M	187	0	0	0	0	0	0	3	4	7	4	11	2	5	7	8	31	63	39	28	176		
67610100	GEWÄSSERVERUNREINIGUNG	W	8	0	0	0	0	0	0	0	0	0	0	0	0	0	0	1	0	0	4	3	8		
67610100	GEWÄSSERVERUNREINIGUNG	G	195	0	0	0	0	0	0	3	4	7	4	11	2	5	7	9	31	63	43	31	184		
6762**	-Luftverunreinigung	M	4	0	0	0	0	0	0	0	0	0	0	0	0	0	0	0	1	2	0	1	4		
6762**	-Luftverunreinigung	W	1	0	0	0	0	0	0	0	0	0	0	0	0	0	0	0	0	1	0	0	1		
6762**	-Luftverunreinigung	G	5	0	0	0	0	0	0	0	0	0	0	0	0	0	0	0	1	3	0	1	5		
67620100	LUFTVERUNREINIGUNG	M	4	0	0	0	0	0	0	0	0	0	0	0	0	0	0	0	1	2	0	1	4		
67620100	LUFTVERUNREINIGUNG	W	1	0	0	0	0	0	0	0	0	0	0	0	0	0	0	0	0	1	0	0	1		
67620100	LUFTVERUNREINIGUNG	G	5	0	0	0	0	0	0	0	0	0	0	0	0	0	0	0	1	3	0	1	5		
6763**	-Verursachen v. Lärm pp	M	2	0	0	0	0	0	0	0	0	0	0	0	0	0	0	0	0	1	1	0	2		
6763**	-Verursachen v. Lärm pp	G	2	0	0	0	0	0	0	0	0	0	0	0	0	0	0	0	0	1	1	0	2		
67630100	VERURS. LÄRM/ERSCH. STRAH	M	2	0	0	0	0	0	0	0	0	0	0	0	0	0	0	0	0	1	1	0	2		
67630100	VERURS. LÄRM/ERSCH. STRAH	G	2	0	0	0	0	0	0	0	0	0	0	0	0	0	0	0	0	1	1	0	2		
6764**	-unerl. Umgg gef. Abfällen	M	520	0	0	0	0	0	0	1	3	4	27	31	13	15	28	32	90	127	108	104	489		
6764**	-unerl. Umgg gef. Abfällen	W	51	0	0	0	0	0	0	0	0	0	0	0	1	2	3	2	7	17	12	10	51		
6764**	-unerl. Umgg gef. Abfällen	G	571	0	0	0	0	0	0	1	3	4	27	31	14	17	31	34	97	144	120	114	540		
67641100	UNERL.UMG.GEFÄHRL. ABFÄLL	M	513	0	0	0	0	0	0	1	3	4	27	31	13	15	28	32	88	126	106	102	482		
67641100	UNERL.UMG.GEFÄHRL. ABFÄLL	W	50	0	0	0	0	0	0	0	0	0	0	0	1	2	3	2	7	16	12	10	50		
67641100	UNERL.UMG.GEFÄHRL. ABFÄLL	G	563	0	0	0	0	0	0	1	3	4	27	31	14	17	31	34	95	142	118	112	532		
67641200	UNERL.UMG.GEFÄHRL. ABFÄLL	M	7	0	0	0	0	0	0	0	0	0	0	0	0	0	0	2	1	2	2	7			
67641200	UNERL.UMG.GEFÄHRL. ABFÄLL	W	1	0	0	0	0	0	0	0	0	0	0	0	0	0	0	0	0	1	0	0	1		
67641200	UNERL.UMG.GEFÄHRL. ABFÄLL	G	8	0	0	0	0	0	0	0	0	0	0	0	0	0	0	0	2	2	2	2	8		
6765**	-Unerl. Betreiben Anlage	M	55	0	0	0	0	0	0	0	0	0	1	1	0	0	0	1	12	11	22	8	54		
6765**	-Unerl. Betreiben Anlage	W	9	0	0	0	0	0	0	0	0	0	0	0	0	0	0	1	2	1	3	2	9		
6765**	-Unerl. Betreiben Anlage	G	64	0	0	0	0	0	0	0	0	0	1	1	0	0	0	2	14	12	25	10	63		
67652100	- SONSTIGE ANLAGEN	M	50	0	0	0	0	0	0	0	0	0	1	1	0	0	0	1	12	9	19	8	49		
67652100	- SONSTIGE ANLAGEN	W	8	0	0	0	0	0	0	0	0	0	0	0	0	0	0	1	2	1	2	2	8		
67652100	- SONSTIGE ANLAGEN	G	58	0	0	0	0	0	0	0	0	0	1	1	0	0	0	2	14	10	21	10	57		

Schlüsselzahl der Tat	Straftaten	SEXS	Tatverdächtige gesamt	Kinder							Jugendliche			Heranwachsende 18 bis unter 21	gesamt 10,13,14	Erwachsene ab 21 Jahre									
				6 bis unter 12					gesamt 5 - 9	14 bis unter 16		gesamt 11 + 12	gesamt 21 bis unter 23			gesamt 23 bis unter 25	gesamt 16,17	25 bis unter 30		40 bis unter 50		60 und älter	gesamt 18 - 23		
				6	8	10	12	14		16	18							25	30	40	50			60	
1	2	3	4	5	6	7	8	9	10	11	12	13	14	15	16	17	18	19	20	21	22	23	24		
67652200	- SONSTIGE ANLAGEN BSF	M	5	0	0	0	0	0	0	0	0	0	0	0	0	0	0	0	0	2	3	0	5		
67652200	- SONSTIGE ANLAGEN BSF	W	1	0	0	0	0	0	0	0	0	0	0	0	0	0	0	0	0	0	1	0	1		
67652200	- SONSTIGE ANLAGEN BSF	G	6	0	0	0	0	0	0	0	0	0	0	0	0	0	0	0	0	2	4	0	6		
6766**	-Unerl. Umgg m radioakt.St	M	8	0	0	0	0	0	0	0	0	0	0	0	0	0	0	1	0	4	2	1	8		
6766**	-Unerl. Umgg m radioakt.St	W	1	0	0	0	0	0	0	0	0	0	0	1	1	0	0	0	0	0	0	0	0		
6766**	-Unerl. Umgg m radioakt.St	G	9	0	0	0	0	0	0	0	0	0	1	1	0	0	0	1	0	4	2	1	8		
67662100	UNERL.UMG.GEF.STOFFE/GÜTE	M	8	0	0	0	0	0	0	0	0	0	0	0	0	0	0	1	0	4	2	1	8		
67662100	UNERL.UMG.GEF.STOFFE/GÜTE	W	1	0	0	0	0	0	0	0	0	0	1	1	0	0	0	0	0	0	0	0	0		
67662100	UNERL.UMG.GEF.STOFFE/GÜTE	G	9	0	0	0	0	0	0	0	0	0	1	1	0	0	0	1	0	4	2	1	8		
6767**	-Gefährd.schutzbed.Gebiet	M	2	0	0	0	0	0	0	0	0	0	0	0	0	0	0	0	1	0	0	1	2		
6767**	-Gefährd.schutzbed.Gebiet	G	2	0	0	0	0	0	0	0	0	0	0	0	0	0	0	0	1	0	0	1	2		
67670100	GEFÄHRD.SCHUTZBED. GEBIET	M	1	0	0	0	0	0	0	0	0	0	0	0	0	0	0	0	1	0	0	0	1		
67670100	GEFÄHRD.SCHUTZBED. GEBIET	G	1	0	0	0	0	0	0	0	0	0	0	0	0	0	0	0	1	0	0	0	1		
67670200	GEFÄHRD.SCHUTZBED. GEBIET	M	1	0	0	0	0	0	0	0	0	0	0	0	0	0	0	0	0	0	0	1	1		
67670200	GEFÄHRD.SCHUTZBED. GEBIET	G	1	0	0	0	0	0	0	0	0	0	0	0	0	0	0	0	0	0	0	1	1		
6768**	-Abfallein/aus/durchfuhr	M	7	0	0	0	0	0	0	0	0	0	0	0	0	0	0	2	2	2	1	0	7		
6768**	-Abfallein/aus/durchfuhr	W	1	0	0	0	0	0	0	0	0	0	0	0	0	0	0	0	1	0	0	0	1		
6768**	-Abfallein/aus/durchfuhr	G	8	0	0	0	0	0	0	0	0	0	0	0	0	0	0	2	2	3	1	0	8		
67681100	UNGEN.EINFUHR GEF.ABFÄLLE	M	3	0	0	0	0	0	0	0	0	0	0	0	0	0	0	1	1	1	0	0	3		
67681100	UNGEN.EINFUHR GEF.ABFÄLLE	G	3	0	0	0	0	0	0	0	0	0	0	0	0	0	0	1	1	1	0	0	3		
67682100	UNGEN.AUSFUHR GEF.ABFÄLLE	M	3	0	0	0	0	0	0	0	0	0	0	0	0	0	0	1	0	1	1	0	3		
67682100	UNGEN.AUSFUHR GEF.ABFÄLLE	W	1	0	0	0	0	0	0	0	0	0	0	0	0	0	0	0	0	1	0	0	1		
67682100	UNGEN.AUSFUHR GEF.ABFÄLLE	G	4	0	0	0	0	0	0	0	0	0	0	0	0	0	0	1	0	2	1	0	4		
67683100	UNGEN.DURCHFUHR GEF.ABFÄ	M	1	0	0	0	0	0	0	0	0	0	0	0	0	0	0	0	1	0	0	0	1		
67683100	UNGEN.DURCHFUHR GEF.ABFÄ	G	1	0	0	0	0	0	0	0	0	0	0	0	0	0	0	0	1	0	0	0	1		
6769**	-Schw.Gef.Freis. v Giften	M	2	0	0	0	0	0	0	0	0	0	1	1	0	0	0	0	1	0	0	0	1		
6769**	-Schw.Gef.Freis. v Giften	W	1	0	0	0	0	0	0	0	0	0	0	0	0	0	0	0	0	1	0	0	1		
6769**	-Schw.Gef.Freis. v Giften	G	3	0	0	0	0	0	0	0	0	0	1	1	0	0	0	0	1	1	0	0	2		
67690000	SCHW. GEFÄHRD.FREISETZEN	M	2	0	0	0	0	0	0	0	0	0	1	1	0	0	0	0	1	0	0	0	1		
67690000	SCHW. GEFÄHRD.FREISETZEN	W	1	0	0	0	0	0	0	0	0	0	0	0	0	0	0	0	0	1	0	0	1		
67690000	SCHW. GEFÄHRD.FREISETZEN	G	3	0	0	0	0	0	0	0	0	0	1	1	0	0	0	0	1	1	0	0	2		
6780**	- Ausspähen von Daten	M	146	0	0	0	0	1	1	7	8	15	21	37	9	9	18	25	29	23	11	3	109		
6780**	- Ausspähen von Daten	W	32	0	0	0	0	1	1	1	0	1	5	7	3	1	4	5	7	6	2	1	25		
6780**	- Ausspähen von Daten	G	178	0	0	0	0	2	2	8	8	16	26	44	12	10	22	30	36	29	13	4	134		
67801000	AUSSPÄHEN DATEN § 202A STG	M	127	0	0	0	0	1	1	6	8	14	19	34	8	7	15	19	27	20	9	3	93		
67801000	AUSSPÄHEN DATEN § 202A STG	W	29	0	0	0	0	1	1	1	0	1	5	7	2	1	3	3	7	6	2	1	22		
67801000	AUSSPÄHEN DATEN § 202A STG	G	156	0	0	0	0	2	2	7	8	15	24	41	10	8	18	22	34	26	11	4	115		
67802000	ABFANGEN DATEN § 202B STG	M	15	0	0	0	0	0	0	0	0	0	2	2	0	2	4	2	3	2	0	0	13		

Schlüsselzahl der Tat	Straftaten	SEXS	Tatverdächtige gesamt	Kinder							Jugendliche			Heranwachsende 18 bis 21	gesamt 10,13,14	Erwachsene ab 21 Jahre									
				bis unter					gesamt Spalten 5 - 9	bis unter		gesamt Spalten 11 + 12	bis unter			gesamt Spalten 16,17	bis unter		gesamt Spalten 25, 30	bis unter		gesamt Spalten 60 und älter	gesamt Spalten 18 - 23		
				6	8	10	12	14		14	16		21				23	25		30	40			50	
1	2	3	4	5	6	7	8	9	10	11	12	13	14	15	16	17	18	19	20	21	22	23	24		
67802000	ABFANGEN DATEN § 202B STGEW		1	0	0	0	0	0	0	0	0	0	0	0	0	0	0	1	0	0	0	0	1		
67802000	ABFANGEN DATEN § 202B STGEG		16	0	0	0	0	0	0	0	0	0	2	2	0	2	2	5	2	3	2	0	14		
67803000	VORBEREITEN § 202C STGB	M	4	0	0	0	0	0	0	1	0	1	0	1	1	0	1	2	0	0	0	0	3		
67803000	VORBEREITEN § 202C STGB	W	2	0	0	0	0	0	0	0	0	0	0	0	1	0	1	1	0	0	0	0	2		
67803000	VORBEREITEN § 202C STGB	G	6	0	0	0	0	0	0	1	0	1	0	1	2	0	2	3	0	0	0	0	5		
6999**	-Verstöße gegen StGB insges.	M	149718	48	253	785	1804	3987	6877	7761	9791	17552	15577	40006	9490	8077	17567	16581	25706	24420	14617	10821	109712		
6999**	-Verstöße gegen StGB insges.	W	53304	9	49	155	520	2159	2892	4366	3799	8165	4891	15948	2823	2465	5288	5149	8553	8468	5383	4515	37356		
6999**	-Verstöße gegen StGB insges.	G	203022	57	302	940	2324	6146	9769	####	####	25717	20468	55954	12313	10542	22855	21730	34259	32888	20000	15336	147068		
7000**	Strafrechtliche Nebengesetze	M	31707	30	13	17	31	131	222	803	1939	2742	4500	7464	2975	2833	5808	5825	6586	3497	1489	1038	24243		
7000**	Strafrechtliche Nebengesetze	W	4616	15	10	5	8	24	62	121	229	350	461	873	376	391	767	783	942	634	362	255	3743		
7000**	Strafrechtliche Nebengesetze	G	36323	45	23	22	39	155	284	924	2168	3092	4961	8337	3351	3224	6575	6608	7528	4131	1851	1293	27986		
7100**	-...auf dem Wirtschaftssektor	M	2761	0	1	0	1	11	13	26	44	70	116	199	86	126	212	282	563	727	475	303	2562		
7100**	-...auf dem Wirtschaftssektor	W	486	0	0	0	1	3	4	10	8	18	20	42	19	18	37	33	105	130	93	46	444		
7100**	-...auf dem Wirtschaftssektor	G	3247	0	1	0	2	14	17	36	52	88	136	241	105	144	249	315	668	857	568	349	3006		
7120**	- ST nach AktG/GenG pp	M	940	0	0	0	0	0	0	0	0	0	4	4	2	7	9	39	149	347	222	170	936		
7120**	- ST nach AktG/GenG pp	W	172	0	0	0	0	0	0	0	0	0	2	2	3	4	7	5	37	59	37	25	170		
7120**	- ST nach AktG/GenG pp	G	1112	0	0	0	0	0	0	0	0	0	6	6	5	11	16	44	186	406	259	195	1106		
7120##	- ST nach AktG/GenG pp	M	66	0	0	0	0	0	0	0	0	0	0	0	0	1	1	1	19	21	16	8	66		
7120##	- ST nach AktG/GenG pp	W	19	0	0	0	0	0	0	0	0	0	0	0	0	0	0	0	7	5	6	1	19		
7120##	- ST nach AktG/GenG pp	G	85	0	0	0	0	0	0	0	0	0	0	0	0	1	1	1	26	26	22	9	85		
71201000	AKTIENGESETZ	M	7	0	0	0	0	0	0	0	0	0	0	0	0	0	0	0	4	1	2	0	7		
71201000	AKTIENGESETZ	W	1	0	0	0	0	0	0	0	0	0	0	0	0	0	0	0	1	0	0	0	1		
71201000	AKTIENGESETZ	G	8	0	0	0	0	0	0	0	0	0	0	0	0	0	0	0	5	1	2	0	8		
71202000	HANDELSGESETZBUCH	M	14	0	0	0	0	0	0	0	0	0	0	0	0	0	0	0	1	6	2	5	14		
71202000	HANDELSGESETZBUCH	W	6	0	0	0	0	0	0	0	0	0	0	0	0	0	0	0	1	2	2	1	6		
71202000	HANDELSGESETZBUCH	G	20	0	0	0	0	0	0	0	0	0	0	0	0	0	0	0	2	8	4	6	20		
71203000	GMBH-GESETZ	M	46	0	0	0	0	0	0	0	0	0	0	0	0	1	1	1	14	14	13	3	46		
71203000	GMBH-GESETZ	W	12	0	0	0	0	0	0	0	0	0	0	0	0	0	0	0	5	3	4	0	12		
71203000	GMBH-GESETZ	G	58	0	0	0	0	0	0	0	0	0	0	0	0	1	1	1	19	17	17	3	58		
7122**	-Insolv.verschl.	M	898	0	0	0	0	0	0	0	0	0	4	4	2	7	9	39	137	337	210	162	894		
7122**	-Insolv.verschl.	W	156	0	0	0	0	0	0	0	0	0	2	2	3	4	7	5	31	55	32	24	154		
7122**	-Insolv.verschl.	G	1054	0	0	0	0	0	0	0	0	0	6	6	5	11	16	44	168	392	242	186	1048		
71220000	INSOLVENZVERSCHL. § 15A INSM		898	0	0	0	0	0	0	0	0	0	4	4	2	7	9	39	137	337	210	162	894		
71220000	INSOLVENZVERSCHL. § 15A INSW		156	0	0	0	0	0	0	0	0	0	2	2	3	4	7	5	31	55	32	24	154		
71220000	INSOLVENZVERSCHL. § 15A INSG		1054	0	0	0	0	0	0	0	0	0	6	6	5	11	16	44	168	392	242	186	1048		
7130**	- ST iVm ill.Beschäftigung	M	17	0	0	0	0	0	0	0	0	0	0	0	0	0	0	3	6	7	1	0	17		
7130**	- ST iVm ill.Beschäftigung	W	1	0	0	0	0	0	0	0	0	0	0	0	0	0	0	0	0	0	1	0	1		
7130**	- ST iVm ill.Beschäftigung	G	18	0	0	0	0	0	0	0	0	0	0	0	0	0	0	3	6	7	2	0	18		

Schlüsselzahl der Tat	Straftaten	SEXS	Tatverdächtige gesamt	Kinder							Jugendliche			Heranwachsende 18 bis unter 21	gesamt Spalten 10,13,14	Erwachsene ab 21 Jahre																		
				6 bis 7		8 bis 9		10 bis 11		12 bis 14		14 bis 16				16 bis 18		18 bis 21		21 bis 23		23 bis 25		25 bis 30		30 bis 40		40 bis 50		50 bis 60		60 und älter		gesamt Spalten 18 - 23
				6	7	8	9	10	11	12	13	14	16			18	21	23	25	30	40	50	60	60 und älter										
1	2	3	4	5	6	7	8	9	10	11	12	13	14	15	16	17	18	19	20	21	22	23	24											
71303010	SCHWARZARBEITSBEKÄMPFUNG	M	17	0	0	0	0	0	0	0	0	0	0	0	0	0	0	3	6	7	1	0	17											
71303010	SCHWARZARBEITSBEKÄMPFUNG	W	1	0	0	0	0	0	0	0	0	0	0	0	0	0	0	0	0	0	1	0	1											
71303010	SCHWARZARBEITSBEKÄMPFUNG	G	18	0	0	0	0	0	0	0	0	0	0	0	0	0	0	3	6	7	2	0	18											
7140**	- ST iVm Bankgewerbe	M	57	0	0	0	0	0	0	0	0	0	0	0	0	2	2	6	17	14	11	7	57											
7140**	- ST iVm Bankgewerbe	W	6	0	0	0	0	0	0	0	0	0	0	0	0	0	0	1	1	2	2	0	6											
7140**	- ST iVm Bankgewerbe	G	63	0	0	0	0	0	0	0	0	0	0	0	0	2	2	7	18	16	13	7	63											
71404000	KREDITWESENGESETZ	M	17	0	0	0	0	0	0	0	0	0	0	0	0	1	1	1	4	5	4	2	17											
71404000	KREDITWESENGESETZ	W	2	0	0	0	0	0	0	0	0	0	0	0	0	0	0	0	1	0	1	0	2											
71404000	KREDITWESENGESETZ	G	19	0	0	0	0	0	0	0	0	0	0	0	0	1	1	1	5	5	5	2	19											
71406000	WERTPAPIERHANDELSGESETZ	M	40	0	0	0	0	0	0	0	0	0	0	0	0	1	1	5	13	9	7	5	40											
71406000	WERTPAPIERHANDELSGESETZ	W	4	0	0	0	0	0	0	0	0	0	0	0	0	0	0	1	0	2	1	0	4											
71406000	WERTPAPIERHANDELSGESETZ	G	44	0	0	0	0	0	0	0	0	0	0	0	0	1	1	6	13	11	8	5	44											
7150**	- ST gg. Urheberrechtsbest.	M	447	0	0	0	1	11	12	18	24	42	35	89	18	22	40	57	95	89	62	15	358											
7150**	- ST gg. Urheberrechtsbest.	W	109	0	0	0	1	3	4	9	7	16	9	29	9	3	12	10	19	21	13	5	80											
7150**	- ST gg. Urheberrechtsbest.	G	556	0	0	0	2	14	16	27	31	58	44	118	27	25	52	67	114	110	75	20	438											
7150##	- ST gg. Urheberrechtsbest.	M	252	0	0	0	1	11	12	18	21	39	27	78	13	13	26	33	47	39	21	8	174											
7150##	- ST gg. Urheberrechtsbest.	W	80	0	0	0	1	3	4	9	7	16	8	28	8	3	11	8	12	8	9	4	52											
7150##	- ST gg. Urheberrechtsbest.	G	332	0	0	0	2	14	16	27	28	55	35	106	21	16	37	41	59	47	30	12	226											
71501000	MARKENGESETZ	M	74	0	0	0	0	0	0	0	0	0	5	5	2	5	7	12	18	24	7	1	69											
71501000	MARKENGESETZ	W	18	0	0	0	0	0	0	0	0	0	0	0	3	1	4	3	3	4	2	2	18											
71501000	MARKENGESETZ	G	92	0	0	0	0	0	0	0	0	0	5	5	5	6	11	15	21	28	9	3	87											
71504000	KUNSTURHEBERGESETZ	M	82	0	0	0	1	10	11	15	9	24	13	48	3	1	4	7	11	4	6	2	34											
71504000	KUNSTURHEBERGESETZ	W	33	0	0	0	1	3	4	8	6	14	3	21	3	0	3	1	2	3	2	1	12											
71504000	KUNSTURHEBERGESETZ	G	115	0	0	0	2	13	15	23	15	38	16	69	6	1	7	8	13	7	8	3	46											
71505000	URHEBERRECHTSGESETZ	M	92	0	0	0	0	1	1	3	12	15	9	25	8	7	15	14	19	11	5	3	67											
71505000	URHEBERRECHTSGESETZ	W	27	0	0	0	0	0	0	1	1	2	5	7	2	2	4	4	7	0	4	1	20											
71505000	URHEBERRECHTSGESETZ	G	119	0	0	0	0	1	1	4	13	17	14	32	10	9	19	18	26	11	9	4	87											
71506000	PATENTGESETZ	M	5	0	0	0	0	0	0	0	0	0	0	0	0	0	0	0	0	0	3	2	5											
71506000	PATENTGESETZ	W	2	0	0	0	0	0	0	0	0	0	0	0	0	0	0	0	0	1	1	0	2											
71506000	PATENTGESETZ	G	7	0	0	0	0	0	0	0	0	0	0	0	0	0	0	0	0	1	4	2	7											
7151**	-Softw-Piraterie/priv.	M	72	0	0	0	0	0	0	0	3	3	8	11	4	7	11	16	15	10	8	1	61											
7151**	-Softw-Piraterie/priv.	W	9	0	0	0	0	0	0	0	0	0	1	1	0	0	0	0	3	3	1	1	8											
7151**	-Softw-Piraterie/priv.	G	81	0	0	0	0	0	0	0	3	3	9	12	4	7	11	16	18	13	9	2	69											
71510000	SOFTWAREPIRATERIE - PRIVAT	M	72	0	0	0	0	0	0	0	3	3	8	11	4	7	11	16	15	10	8	1	61											
71510000	SOFTWAREPIRATERIE - PRIVAT	W	9	0	0	0	0	0	0	0	0	0	1	1	0	0	0	0	3	3	1	1	8											
71510000	SOFTWAREPIRATERIE - PRIVAT	G	81	0	0	0	0	0	0	0	3	3	9	12	4	7	11	16	18	13	9	2	69											
7152**	-Softw-Piraterie/gewerbsm.	M	31	0	0	0	0	0	0	0	0	0	0	0	1	1	2	3	12	5	8	1	31											
7152**	-Softw-Piraterie/gewerbsm.	W	8	0	0	0	0	0	0	0	0	0	0	0	0	0	0	1	2	3	2	0	8											

Schlüsselzahl der Tat	Straftaten	SEXS	Tatverdächtige gesamt	Kinder							Jugendliche			Heranwachsende 18 bis unter 21	gesamt Spalten 10,13,14	Erwachsene ab 21 Jahre									
				bis unter					gesamt Spalten 5 - 9	bis unter		gesamt Spalten 11 + 12	bis unter			gesamt Spalten 16,17	bis unter		bis unter		60 und älter	gesamt Spalten 18 - 23			
				6	8	10	12	14		14	16		21				23	25	30	40			50		
1	2	3	4	5	6	7	8	9	10	11	12	13	14	15	16	17	18	19	20	21	22	23	24		
7152**	-Softw-Piraterie/gewerbsm.	G	39	0	0	0	0	0	0	0	0	0	0	0	0	1	1	2	4	14	8	10	1	39	
71520000	SOFTWAREPIRATERIE - GEWEFM	M	31	0	0	0	0	0	0	0	0	0	0	0	0	1	1	2	3	12	5	8	1	31	
71520000	SOFTWAREPIRATERIE - GEWEFW	W	8	0	0	0	0	0	0	0	0	0	0	0	0	0	0	0	1	2	3	2	0	8	
71520000	SOFTWAREPIRATERIE - GEWEG	G	39	0	0	0	0	0	0	0	0	0	0	0	0	1	1	2	4	14	8	10	1	39	
7153**	-Verr.Geschäftsg.§17 I,IV UWG	M	56	0	0	0	0	0	0	0	0	0	0	0	0	0	1	1	2	15	20	16	2	56	
7153**	-Verr.Geschäftsg.§17 I,IV UWG	W	9	0	0	0	0	0	0	0	0	0	0	0	0	0	0	0	1	2	6	0	0	9	
7153**	-Verr.Geschäftsg.§17 I,IV UWG	G	65	0	0	0	0	0	0	0	0	0	0	0	0	0	1	1	3	17	26	16	2	65	
71530000	§ 17 (1) UND (4) UWG	M	56	0	0	0	0	0	0	0	0	0	0	0	0	0	1	1	2	15	20	16	2	56	
71530000	§ 17 (1) UND (4) UWG	W	9	0	0	0	0	0	0	0	0	0	0	0	0	0	0	0	1	2	6	0	0	9	
71530000	§ 17 (1) UND (4) UWG	G	65	0	0	0	0	0	0	0	0	0	0	0	0	0	1	1	3	17	26	16	2	65	
7154**	-Ver.Geschäftsg.§17 II,IV UWG	M	40	0	0	0	0	0	0	0	0	0	0	0	0	0	0	0	3	7	17	10	3	40	
7154**	-Ver.Geschäftsg.§17 II,IV UWG	W	3	0	0	0	0	0	0	0	0	0	0	0	0	1	0	1	0	0	1	1	0	3	
7154**	-Ver.Geschäftsg.§17 II,IV UWG	G	43	0	0	0	0	0	0	0	0	0	0	0	0	1	0	1	3	7	18	11	3	43	
71540000	§ 17 (2) UND (4) UWG	M	40	0	0	0	0	0	0	0	0	0	0	0	0	0	0	0	3	7	17	10	3	40	
71540000	§ 17 (2) UND (4) UWG	W	3	0	0	0	0	0	0	0	0	0	0	0	0	1	0	1	0	0	1	1	0	3	
71540000	§ 17 (2) UND (4) UWG	G	43	0	0	0	0	0	0	0	0	0	0	0	0	1	0	1	3	7	18	11	3	43	
7160**	- ST iZm Lebensmitteln	M	962	0	1	0	0	0	1	7	19	26	68	95	59	82	141	157	230	191	93	55	867		
7160**	- ST iZm Lebensmitteln	W	143	0	0	0	0	0	0	0	1	1	5	6	6	9	15	13	34	35	27	13	137		
7160**	- ST iZm Lebensmitteln	G	1105	0	1	0	0	0	1	7	20	27	73	101	65	91	156	170	264	226	120	68	1004		
7160##	- ST iZm Lebensmitteln	M	11	0	0	0	0	0	0	0	0	0	0	0	0	0	0	0	4	4	3	0	11		
7160##	- ST iZm Lebensmitteln	W	6	0	0	0	0	0	0	0	0	0	0	0	0	1	1	2	0	1	0	3	6		
7160##	- ST iZm Lebensmitteln	G	17	0	0	0	0	0	0	0	0	0	0	0	0	1	1	2	0	5	4	6	17		
71607900	SONST. ST. LEBENSMITTEL	M	11	0	0	0	0	0	0	0	0	0	0	0	0	0	0	0	4	4	3	0	11		
71607900	SONST. ST. LEBENSMITTEL	W	6	0	0	0	0	0	0	0	0	0	0	0	0	1	1	2	0	1	0	3	6		
71607900	SONST. ST. LEBENSMITTEL	G	17	0	0	0	0	0	0	0	0	0	0	0	0	1	1	2	0	5	4	6	17		
7161**	-Lebensmit-/Bedarfsggst.-G	M	288	0	0	0	0	0	0	0	0	0	0	3	3	1	0	1	13	60	107	68	36	285	
7161**	-Lebensmit-/Bedarfsggst.-G	W	64	0	0	0	0	0	0	0	0	0	0	0	0	0	1	1	4	14	19	15	11	64	
7161**	-Lebensmit-/Bedarfsggst.-G	G	352	0	0	0	0	0	0	0	0	0	0	3	3	1	1	2	17	74	126	83	47	349	
71610000	LEBENSMT.-/FUTTERM.G.	M	288	0	0	0	0	0	0	0	0	0	0	3	3	1	0	1	13	60	107	68	36	285	
71610000	LEBENSMT.-/FUTTERM.G.	W	64	0	0	0	0	0	0	0	0	0	0	0	0	0	1	1	4	14	19	15	11	64	
71610000	LEBENSMT.-/FUTTERM.G.	G	352	0	0	0	0	0	0	0	0	0	0	3	3	1	1	2	17	74	126	83	47	349	
7162**	-Arzneimittelgesetz	M	654	0	1	0	0	0	1	7	19	26	65	92	58	81	139	143	167	78	19	16	562		
7162**	-Arzneimittelgesetz	W	72	0	0	0	0	0	0	0	1	1	5	6	5	7	12	9	19	16	8	2	66		
7162**	-Arzneimittelgesetz	G	726	0	1	0	0	0	1	7	20	27	70	98	63	88	151	152	186	94	27	18	628		
71621100	BEDENKL ARZNEI - § 95 AMG	M	56	0	0	0	0	0	0	1	2	3	7	10	6	8	14	14	8	6	3	1	46		
71621100	BEDENKL ARZNEI - § 95 AMG	W	4	0	0	0	0	0	0	0	0	0	0	0	0	1	0	1	1	1	0	0	4		
71621100	BEDENKL ARZNEI - § 95 AMG	G	60	0	0	0	0	0	0	0	1	2	3	7	10	7	8	15	9	7	3	1	50		
71621200	DOPING IM SPORT § 95 AMG	M	49	0	0	0	0	0	0	0	1	1	1	1	2	1	7	8	11	19	8	1	0	47	



Schlüsselzahl der Tat	Straftaten	SEXS	Tatverdächtige gesamt	Kinder							Jugendliche			Heranwachsende 18 bis unter 21	gesamt Spalten 10,13,14	Erwachsene ab 21 Jahre									
				6 bis unter 12					gesamt Spalten 5-9	14 bis unter 16		gesamt Spalten 11+12	gesamt Spalten 21 bis unter 23			gesamt Spalten 23 bis unter 25	gesamt Spalten 16,17	25 bis unter 30		40 bis unter 50		60 und älter	gesamt Spalten 18-23		
				6	8	10	12	14		14	16							18	25	30	40			50	60
1	2	3	4	5	6	7	8	9	10	11	12	13	14	15	16	17	18	19	20	21	22	23	24		
71621200	DOPING IM SPORT § 95 AMG	W	2	0	0	0	0	0	0	0	0	0	0	0	0	1	1	0	0	0	1	0	2		
71621200	DOPING IM SPORT § 95 AMG	G	51	0	0	0	0	0	0	0	0	1	1	2	1	8	9	11	19	8	2	0	49		
71621300	ILL. HA/ABG/BEZ § 95 AMG	M	147	0	0	0	0	0	0	0	1	6	7	15	22	11	13	24	38	34	21	4	125		
71621300	ILL. HA/ABG/BEZ § 95 AMG	W	20	0	0	0	0	0	0	0	0	0	0	0	1	3	4	2	7	4	2	1	20		
71621300	ILL. HA/ABG/BEZ § 95 AMG	G	167	0	0	0	0	0	0	1	6	7	15	22	12	16	28	40	41	25	6	5	145		
71621400	ILL. UMGANG TIERARZNEI §95 A M	M	13	0	0	0	0	0	0	0	0	0	0	0	0	0	0	1	1	6	1	4	13		
71621400	ILL. UMGANG TIERARZNEI §95 A W	W	1	0	0	0	0	0	0	0	0	0	0	0	0	0	0	0	0	1	0	0	1		
71621400	ILL. UMGANG TIERARZNEI §95 A G	G	14	0	0	0	0	0	0	0	0	0	0	0	0	0	0	1	1	7	1	4	14		
71621700	§ 95 (3) NR. 1, 2b, 3 AMG bsF	M	32	0	0	0	0	0	0	0	0	0	0	4	4	6	4	10	5	9	3	0	1	28	
71621700	§ 95 (3) NR. 1, 2b, 3 AMG bsF	W	12	0	0	0	0	0	0	0	0	0	0	1	1	0	2	2	1	4	2	2	0	11	
71621700	§ 95 (3) NR. 1, 2b, 3 AMG bsF	G	44	0	0	0	0	0	0	0	0	0	0	5	5	6	6	12	6	13	5	2	1	39	
71621800	§ 95 (3) NR. 2a AMG bsF	M	4	0	0	0	0	0	0	1	0	1	0	1	0	1	1	1	1	0	1	0	0	3	
71621800	§ 95 (3) NR. 2a AMG bsF	G	4	0	0	0	0	0	0	1	0	1	0	1	0	1	1	1	1	0	1	0	0	3	
71621900	SONST.ST. § 95 AMG	M	282	0	1	0	0	0	1	4	8	12	32	45	26	39	65	55	82	28	5	2	237		
71621900	SONST.ST. § 95 AMG	W	22	0	0	0	0	0	0	0	1	1	4	5	3	1	4	3	4	3	2	1	17		
71621900	SONST.ST. § 95 AMG	G	304	0	1	0	0	0	1	4	9	13	36	50	29	40	69	58	86	31	7	3	254		
71622000	STRAFTATEN § 96 AMG	M	84	0	0	0	0	0	0	0	3	3	7	10	8	9	17	19	22	7	5	4	74		
71622000	STRAFTATEN § 96 AMG	W	12	0	0	0	0	0	0	0	0	0	0	0	0	0	0	2	3	6	1	0	12		
71622000	STRAFTATEN § 96 AMG	G	96	0	0	0	0	0	0	0	3	3	7	10	8	9	17	21	25	13	6	4	86		
7163**	-Weingesetz	M	10	0	0	0	0	0	0	0	0	0	0	0	0	1	1	1	0	2	3	3	10		
7163**	-Weingesetz	W	1	0	0	0	0	0	0	0	0	0	0	0	0	0	0	0	0	0	1	0	1		
7163**	-Weingesetz	G	11	0	0	0	0	0	0	0	0	0	0	0	1	1	1	1	0	2	4	3	11		
71630000	WEINGESETZ	M	10	0	0	0	0	0	0	0	0	0	0	0	0	1	1	1	0	2	3	3	10		
71630000	WEINGESETZ	W	1	0	0	0	0	0	0	0	0	0	0	0	0	0	0	0	0	0	1	0	1		
71630000	WEINGESETZ	G	11	0	0	0	0	0	0	0	0	0	0	0	1	1	1	1	0	2	4	3	11		
7190**	- Sonst. ST Wirtschaftssekt.	M	360	0	0	0	0	0	0	1	1	2	10	12	8	13	21	22	70	86	91	58	348		
7190**	- Sonst. ST Wirtschaftssekt.	W	58	0	0	0	0	0	0	1	0	1	4	5	1	2	3	4	15	13	14	4	53		
7190**	- Sonst. ST Wirtschaftssekt.	G	418	0	0	0	0	0	0	2	1	3	14	17	9	15	24	26	85	99	105	62	401		
7190##	sonst. ST Wirtschaft Summe	M	338	0	0	0	0	0	0	1	1	2	10	12	8	10	18	19	62	80	90	57	326		
7190##	sonst. ST Wirtschaft Summe	W	57	0	0	0	0	0	0	1	0	1	4	5	1	2	3	4	14	13	14	4	52		
7190##	sonst. ST Wirtschaft Summe	G	395	0	0	0	0	0	0	2	1	3	14	17	9	12	21	23	76	93	104	61	378		
71904000	GEWERBEORDNUNG	M	34	0	0	0	0	0	0	0	0	0	0	0	1	3	4	0	4	10	10	6	34		
71904000	GEWERBEORDNUNG	W	10	0	0	0	0	0	0	0	0	0	0	0	0	0	0	2	3	4	1	0	10		
71904000	GEWERBEORDNUNG	G	44	0	0	0	0	0	0	0	0	0	0	0	1	3	4	2	7	14	11	6	44		
71907900	SONST. STRAFRECHTL. NG WIF M	M	12	0	0	0	0	0	0	0	0	0	0	0	0	0	0	1	7	2	1	1	12		
71907900	SONST. STRAFRECHTL. NG WIF W	W	3	0	0	0	0	0	0	0	0	0	0	0	1	1	1	0	1	1	0	0	3		
71907900	SONST. STRAFRECHTL. NG WIF G	G	15	0	0	0	0	0	0	0	0	0	0	0	1	1	1	1	8	3	1	1	15		
71907904	SICHERUNG DER BAUFORDERL M	M	14	0	0	0	0	0	0	0	0	0	0	0	0	0	0	0	1	10	1	2	14		

Schlüsselzahl der Tat	Straftaten	SEXS	Tatverdächtige gesamt	Kinder							Jugendliche			Heranwachsende 18 bis unter 21	gesamt 10,13,14	Erwachsene ab 21 Jahre									
				6 bis unter 14					gesamt 5 - 9	14 bis unter 18		gesamt 11 + 12	21 bis unter 23			gesamt 16,17	25 bis unter 30		40 bis unter 50		60 und älter	gesamt 18 - 23			
				6	8	10	12	14		16	18		21				23	25	30	40			50		
1	2	3	4	5	6	7	8	9	10	11	12	13	14	15	16	17	18	19	20	21	22	23	24		
71907904	SICHERUNG DER BAUFORDERL	W	3	0	0	0	0	0	0	0	0	0	0	1	1	0	0	0	0	0	0	1	1	2	
71907904	SICHERUNG DER BAUFORDERL	G	17	0	0	0	0	0	0	0	0	0	0	1	1	0	0	0	0	1	10	2	3	16	
71907905	WERBUNG HEILWESEN	M	1	0	0	0	0	0	0	0	0	0	0	0	0	0	0	0	0	0	1	0	0	1	
71907905	WERBUNG HEILWESEN	G	1	0	0	0	0	0	0	0	0	0	0	0	0	0	0	0	0	0	1	0	0	1	
71907907	ABGABENORDNUNG	M	278	0	0	0	0	0	0	1	1	2	10	12	7	7	14	18	50	58	78	48	266		
71907907	ABGABENORDNUNG	W	41	0	0	0	0	0	0	1	0	1	3	4	1	1	2	2	10	8	12	3	37		
71907907	ABGABENORDNUNG	G	319	0	0	0	0	0	0	2	1	3	13	16	8	8	16	20	60	66	90	51	303		
7192**	-ST nach dem UWG ohne §17	M	22	0	0	0	0	0	0	0	0	0	0	0	0	0	3	3	8	6	1	1	22		
7192**	-ST nach dem UWG ohne §17	W	1	0	0	0	0	0	0	0	0	0	0	0	0	0	0	0	1	0	0	0	1		
7192**	-ST nach dem UWG ohne §17	G	23	0	0	0	0	0	0	0	0	0	0	0	0	3	3	3	9	6	1	1	23		
71920000	STRAFTATEN NACH UWG OHNEM		22	0	0	0	0	0	0	0	0	0	0	0	0	3	3	3	8	6	1	1	22		
71920000	STRAFTATEN NACH UWG OHNEW		1	0	0	0	0	0	0	0	0	0	0	0	0	0	0	0	1	0	0	0	1		
71920000	STRAFTATEN NACH UWG OHNEG		23	0	0	0	0	0	0	0	0	0	0	0	0	3	3	3	9	6	1	1	23		
7200**	- sonst. straf. Nebengesetze	M	9782	29	10	12	23	73	147	317	576	893	1049	2089	736	745	1481	1616	2165	1231	577	623	7693		
7200**	- sonst. straf. Nebengesetze	W	1811	15	10	5	7	15	52	31	70	101	124	277	108	123	231	253	427	262	173	188	1534		
7200**	- sonst. straf. Nebengesetze	G	11593	44	20	17	30	88	199	348	646	994	1173	2366	844	868	1712	1869	2592	1493	750	811	9227		
7200##	sonst. strafrechtl. NG Summe	M	672	0	0	0	0	0	0	8	24	32	65	97	42	40	82	65	152	157	77	42	575		
7200##	sonst. strafrechtl. NG Summe	W	63	0	0	0	0	0	0	1	2	3	7	10	3	1	4	13	13	10	9	4	53		
7200##	sonst. strafrechtl. NG Summe	G	735	0	0	0	0	0	0	9	26	35	72	107	45	41	86	78	165	167	86	46	628		
72000100	VEREINSGESETZ	M	13	0	0	0	0	0	0	1	3	4	3	7	0	4	4	0	2	0	0	0	6		
72000100	VEREINSGESETZ	W	6	0	0	0	0	0	0	1	1	2	1	3	0	0	0	0	1	2	0	0	3		
72000100	VEREINSGESETZ	G	19	0	0	0	0	0	0	2	4	6	4	10	0	4	4	0	3	2	0	0	9		
72000200	VERSAMMLUNGSGESETZ	M	129	0	0	0	0	0	0	6	16	22	30	52	12	8	20	17	12	12	13	3	77		
72000200	VERSAMMLUNGSGESETZ	W	21	0	0	0	0	0	0	0	1	1	5	6	0	0	0	5	3	5	2	0	15		
72000200	VERSAMMLUNGSGESETZ	G	150	0	0	0	0	0	0	6	17	23	35	58	12	8	20	22	15	17	15	3	92		
72000500	MISSBR. HERST. KENNZ. §22AS	M	57	0	0	0	0	0	0	0	0	0	0	0	2	2	4	4	21	17	10	1	57		
72000500	MISSBR. HERST. KENNZ. §22AS	W	16	0	0	0	0	0	0	0	0	0	1	1	0	1	1	3	5	1	3	2	15		
72000500	MISSBR. HERST. KENNZ. §22AS	G	73	0	0	0	0	0	0	0	0	0	1	1	2	3	5	7	26	18	13	3	72		
72000900	TELEKOMMUNIKATIONSGESETZ	M	6	0	0	0	0	0	0	1	0	1	0	1	0	0	0	1	1	2	1	0	5		
72000900	TELEKOMMUNIKATIONSGESETZ	G	6	0	0	0	0	0	0	1	0	1	0	1	0	0	0	1	1	2	1	0	5		
72001100	STRAFTATEN GEM. § 4 GEWSCI	M	355	0	0	0	0	0	0	0	1	1	14	15	11	16	27	38	103	109	44	19	340		
72001100	STRAFTATEN GEM. § 4 GEWSCI	W	10	0	0	0	0	0	0	0	0	0	0	0	1	0	1	3	2	0	2	2	10		
72001100	STRAFTATEN GEM. § 4 GEWSCI	G	365	0	0	0	0	0	0	0	1	1	14	15	12	16	28	41	105	109	46	21	350		
72001400	LUFTSICHERHEITSGESETZ	M	2	0	0	0	0	0	0	0	0	0	0	0	0	0	0	0	2	0	0	0	2		
72001400	LUFTSICHERHEITSGESETZ	W	1	0	0	0	0	0	0	0	0	0	0	0	0	0	0	1	0	0	0	0	1		
72001400	LUFTSICHERHEITSGESETZ	G	3	0	0	0	0	0	0	0	0	0	0	0	0	0	0	1	2	0	0	0	3		
72007900	ALLE ANDEREN STRAFRECHTL.	M	32	0	0	0	0	0	0	0	0	3	3	6	0	1	1	1	8	12	1	3	26		
72007900	ALLE ANDEREN STRAFRECHTL.	W	6	0	0	0	0	0	0	0	0	0	0	0	0	0	0	1	2	2	1	0	6		

Schlüsselzahl der Tat	Straftaten	SEXS	Tatverdächtige gesamt	Kinder							Jugendliche			Heranwachsende 18 bis unter 21	gesamt 10,13,14 Spalten	Erwachsene ab 21 Jahre													
				6 bis 8		8 bis 10		10 bis 12		12 bis 14	gesamt 5-9 Spalten	14 bis 16				gesamt 11+12 Spalten	21 bis 23		23 bis 25		gesamt 16,17 Spalten	25 bis 30		30 bis 40		40 bis 50	50 bis 60	60 und älter	gesamt 18-23 Spalten
				5	6	7	8	9	10	11	12	13	14			15	16	17	18	19	20	21	22	23	24				
72007900	ALLE ANDEREN STRAFRECHTL.	G	38	0	0	0	0	0	0	0	0	3	3	3	6	0	1	1	2	10	14	2	3	32					
72007904	ZIVILDienstGESETZ	M	6	0	0	0	0	0	0	0	0	0	0	0	4	4	2	0	0	0	0	0	0	2					
72007904	ZIVILDienstGESETZ	G	6	0	0	0	0	0	0	0	0	0	0	0	4	4	2	0	0	0	0	0	0	2					
72007905	WEHRSTRAFGESETZ	M	40	0	0	0	0	0	0	0	0	1	1	11	12	14	9	23	4	1	0	0	0	28					
72007905	WEHRSTRAFGESETZ	G	40	0	0	0	0	0	0	0	0	1	1	11	12	14	9	23	4	1	0	0	0	28					
72007921	LUFTVERKEHRSGESETZ	M	32	0	0	0	0	0	0	0	0	0	0	0	0	1	0	1	0	2	5	8	16	32					
72007921	LUFTVERKEHRSGESETZ	W	3	0	0	0	0	0	0	0	0	0	0	0	0	2	0	2	0	0	0	1	0	3					
72007921	LUFTVERKEHRSGESETZ	G	35	0	0	0	0	0	0	0	0	0	0	0	0	3	0	3	0	2	5	9	16	35					
7210**	- JSG / SGB VIII	M	2	0	0	0	0	0	0	0	0	0	0	0	0	0	0	0	0	0	1	1	0	2					
7210**	- JSG / SGB VIII	G	2	0	0	0	0	0	0	0	0	0	0	0	0	0	0	0	0	0	1	1	0	2					
72100000	JUGENDSCHUTZG. § 27(2) JUSCM	M	2	0	0	0	0	0	0	0	0	0	0	0	0	0	0	0	0	0	1	1	0	2					
72100000	JUGENDSCHUTZG. § 27(2) JUSCG	G	2	0	0	0	0	0	0	0	0	0	0	0	0	0	0	0	0	0	1	1	0	2					
7220**	- § 27 I JSG	M	16	0	0	0	0	0	0	0	0	0	0	1	1	0	1	1	3	7	2	1	1	15					
7220**	- § 27 I JSG	G	16	0	0	0	0	0	0	0	0	0	0	1	1	0	1	1	3	7	2	1	1	15					
72200000	JUGENDSCHUTZG. § 27(1) JUSCM	M	16	0	0	0	0	0	0	0	0	0	0	1	1	0	1	1	3	7	2	1	1	15					
72200000	JUGENDSCHUTZG. § 27(1) JUSCG	G	16	0	0	0	0	0	0	0	0	0	0	1	1	0	1	1	3	7	2	1	1	15					
7240**	- Passgesetz § 24	M	2	0	0	0	0	0	0	0	1	0	1	0	1	0	0	0	0	1	0	0	0	1					
7240**	- Passgesetz § 24	W	1	0	0	0	0	0	0	0	0	0	0	0	0	0	0	0	0	0	1	0	0	1					
7240**	- Passgesetz § 24	G	3	0	0	0	0	0	0	0	1	0	1	0	1	0	0	0	0	1	1	0	0	2					
72400000	PASSGESETZ	M	2	0	0	0	0	0	0	0	1	0	1	0	1	0	0	0	0	1	0	0	0	1					
72400000	PASSGESETZ	W	1	0	0	0	0	0	0	0	0	0	0	0	0	0	0	0	0	0	1	0	0	1					
72400000	PASSGESETZ	G	3	0	0	0	0	0	0	0	1	0	1	0	1	0	0	0	0	1	1	0	0	2					
7250**	- AufenthaltsG/AsylverfG	M	5332	29	9	9	13	14	74	96	305	401	453	928	395	474	869	1106	1490	628	196	115	4404						
7250**	- AufenthaltsG/AsylverfG	W	1532	15	10	5	6	12	48	26	61	87	99	234	94	113	207	221	377	214	131	148	1298						
7250**	- AufenthaltsG/AsylverfG	G	6864	44	19	14	19	26	122	122	366	488	552	1162	489	587	1076	1327	1867	842	327	263	5702						
7251**	-unerlaub. Einreise(GrÜ)	M	1626	14	1	2	7	6	30	45	105	150	135	315	138	156	294	351	451	154	43	18	1311						
7251**	-unerlaub. Einreise(GrÜ)	W	298	2	5	3	2	5	17	10	11	21	22	60	25	28	53	51	74	33	17	10	238						
7251**	-unerlaub. Einreise(GrÜ)	G	1924	16	6	5	9	11	47	55	116	171	157	375	163	184	347	402	525	187	60	28	1549						
72511000	UNERLAUBTE EINREISE	M	1366	14	1	2	5	6	28	45	103	148	125	301	117	134	251	302	354	112	33	13	1065						
72511000	UNERLAUBTE EINREISE	W	270	2	5	3	2	5	17	9	11	20	20	57	25	27	52	47	66	24	15	9	213						
72511000	UNERLAUBTE EINREISE	G	1636	16	6	5	7	11	45	54	114	168	145	358	142	161	303	349	420	136	48	22	1278						
72512000	UNERL. WIEDEREINREISE N. AL M	M	296	0	0	0	2	0	2	0	3	3	17	22	23	26	49	62	103	45	10	5	274						
72512000	UNERL. WIEDEREINREISE N. AL W	W	28	0	0	0	0	0	0	1	0	1	2	3	0	1	1	4	8	9	2	1	25						
72512000	UNERL. WIEDEREINREISE N. AL G	G	324	0	0	0	2	0	2	1	3	4	19	25	23	27	50	66	111	54	12	6	299						
7252**	-Einschleusen §92a AufhG	M	103	0	0	0	0	0	0	0	1	1	6	7	3	8	11	12	36	26	6	5	96						
7252**	-Einschleusen §92a AufhG	W	13	0	0	0	0	0	0	0	0	0	0	0	0	3	3	4	1	2	0	0	13						
7252**	-Einschleusen §92a AufhG	G	116	0	0	0	0	0	0	0	1	1	6	7	3	11	14	15	40	27	8	5	109						
72521000	EINSCHLEUSEN § 96, I, IV AUFH M	M	82	0	0	0	0	0	0	0	1	1	6	7	3	8	11	7	25	22	5	5	75						

Schlüsselzahl der Tat	Straftaten	SEX	Tatverdächtige gesamt	Kinder							Jugendliche			Heranwachsende 18 bis unter 21	gesamt Spalten 10,13,14	Erwachsene ab 21 Jahre																		
				6 bis 7		8 bis 9		10 bis 11		12 bis 14		14 bis 16				16 bis 18		18 bis 21		21 bis 23		23 bis 25		25 bis 30		30 bis 40		40 bis 50		50 bis 60		60 und älter		gesamt Spalten 18 - 23
				6	7	8	9	10	11	12	13	14	16			18	11 + 12	21	23	23	25	16,17	30	40	50	60	60	älter	23	24				
1	2	3	4	5	6	7	8	9	10	11	12	13	14	15	16	17	18	19	20	21	22	23	24											
72521000	EINSCHLEUSEN § 96, I, IV AUFH W		8	0	0	0	0	0	0	0	0	0	0	0	0	2	2	2	2	1	1	0	8											
72521000	EINSCHLEUSEN § 96, I, IV AUFH G		90	0	0	0	0	0	0	0	0	1	1	6	7	3	10	13	9	27	23	6	5	83										
72522000	EINSCHLEUSEN § 96, II AUFHG M		21	0	0	0	0	0	0	0	0	0	0	0	0	0	0	5	11	4	1	0	21											
72522000	EINSCHLEUSEN § 96, II AUFHG W		5	0	0	0	0	0	0	0	0	0	0	0	0	1	1	1	2	0	1	0	5											
72522000	EINSCHLEUSEN § 96, II AUFHG G		26	0	0	0	0	0	0	0	0	0	0	0	0	1	1	6	13	4	2	0	26											
7253**	-Erschlei. Aufen/Scheinehe M		254	1	0	0	0	1	2	4	9	13	13	28	10	12	22	58	84	41	13	8	226											
7253**	-Erschlei. Aufen/Scheinehe W		141	1	0	0	0	1	2	0	3	3	9	14	6	16	22	22	42	28	10	3	127											
7253**	-Erschlei. Aufen/Scheinehe G		395	2	0	0	0	2	4	4	12	16	22	42	16	28	44	80	126	69	23	11	353											
72531100	ERSCHL. AUFENTHALT - SCHEII M		36	0	0	0	0	0	0	0	0	0	0	1	1	2	3	5	6	7	11	4	2	35										
72531100	ERSCHL. AUFENTHALT - SCHEII W		32	0	0	0	0	0	0	0	0	0	0	2	2	1	3	6	9	7	5	0	30											
72531100	ERSCHL. AUFENTHALT - SCHEII G		68	0	0	0	0	0	0	0	0	0	0	3	3	4	8	12	16	18	9	2	65											
72531200	ERSCHL. AUFENTHALT - SONSTM		65	1	0	0	0	0	1	0	2	2	2	5	0	2	2	12	31	10	4	1	60											
72531200	ERSCHL. AUFENTHALT - SONSTW		24	1	0	0	0	0	1	0	2	2	2	5	0	4	4	5	6	4	0	0	19											
72531200	ERSCHL. AUFENTHALT - SONSTG		89	2	0	0	0	0	2	0	4	4	4	10	0	6	6	17	37	14	4	1	79											
72532100	- AEERL/NIEDERL.BEF.SCHEINEM		53	0	0	0	0	0	0	0	0	0	0	1	1	3	4	11	20	9	5	3	52											
72532100	- AEERL/NIEDERL.BEF.SCHEINW		49	0	0	0	0	0	0	0	0	0	0	3	3	2	7	9	6	14	10	4	3	46										
72532100	- AEERL/NIEDERL.BEF.SCHEINIG		102	0	0	0	0	0	0	0	0	0	0	4	4	3	10	13	17	34	19	9	6	98										
72532200	- AEERL/NIEDERL.BEF. SONST. M		101	0	0	0	0	1	1	4	7	11	9	21	7	4	11	29	26	11	1	2	80											
72532200	- AEERL/NIEDERL.BEF. SONST. W		36	0	0	0	0	1	1	0	1	1	2	4	2	4	6	5	13	7	1	0	32											
72532200	- AEERL/NIEDERL.BEF. SONST. G		137	0	0	0	0	2	2	4	8	12	11	25	9	8	17	34	39	18	2	2	112											
7254**	-Gewerbsmäß.Einschleu §92b M		21	0	0	0	0	0	0	0	0	0	0	0	0	0	0	2	11	6	2	0	21											
7254**	-Gewerbsmäß.Einschleu §92b W		4	0	0	0	0	0	0	0	0	0	0	0	0	0	0	1	2	0	1	0	4											
7254**	-Gewerbsmäß.Einschleu §92b G		25	0	0	0	0	0	0	0	0	0	0	0	0	0	0	3	13	6	3	0	25											
72542000	EINSCHLEUSEN AUSL. GEW/BA M		21	0	0	0	0	0	0	0	0	0	0	0	0	0	0	2	11	6	2	0	21											
72542000	EINSCHLEUSEN AUSL. GEW/BA W		4	0	0	0	0	0	0	0	0	0	0	0	0	0	0	1	2	0	1	0	4											
72542000	EINSCHLEUSEN AUSL. GEW/BA G		25	0	0	0	0	0	0	0	0	0	0	0	0	0	0	3	13	6	3	0	25											
7255**	-ST gg. §§ 84/85 AsylVfG M		443	0	0	0	0	0	0	3	12	15	66	81	48	58	106	116	113	24	2	1	362											
7255**	-ST gg. §§ 84/85 AsylVfG W		24	0	0	0	0	0	0	0	1	1	3	4	1	3	4	6	4	6	0	0	20											
7255**	-ST gg. §§ 84/85 AsylVfG G		467	0	0	0	0	0	0	3	13	16	69	85	49	61	110	122	117	30	2	1	382											
72551000	ASYLVERFAHRENSGESETZ - STM		16	0	0	0	0	0	0	0	0	0	3	3	1	3	4	4	5	0	0	0	13											
72551000	ASYLVERFAHRENSGESETZ - STG		16	0	0	0	0	0	0	0	0	0	3	3	1	3	4	4	5	0	0	0	13											
72552000	ASYLVERFAHRENSGESETZ - STM		431	0	0	0	0	0	0	3	12	15	64	79	47	55	102	113	110	24	2	1	352											
72552000	ASYLVERFAHRENSGESETZ - STW		24	0	0	0	0	0	0	0	1	1	3	4	1	3	4	6	4	6	0	0	20											
72552000	ASYLVERFAHRENSGESETZ - STG		455	0	0	0	0	0	0	3	13	16	67	83	48	58	106	119	114	30	2	1	372											
7257**	- Illegaler Aufenthalt AufhG M		2710	14	8	7	6	7	42	46	183	229	224	495	189	224	413	541	716	338	125	82	2215											
7257**	- Illegaler Aufenthalt AufhG W		971	12	5	2	4	6	29	14	43	57	59	145	54	56	110	127	227	131	98	133	826											
7257**	- Illegaler Aufenthalt AufhG G		3681	26	13	9	10	13	71	60	226	286	283	640	243	280	523	668	943	469	223	215	3041											
72571001	ILL. AUFENTHALT - SONSTIGES M		2275	14	8	7	6	7	42	46	176	222	208	472	162	201	363	462	564	252	91	71	1803											

Schlüsselzahl der Tat	Straftaten	SEX	Tatverdächtige gesamt	Kinder							Jugendliche			Heranwachsende 18 bis unter 21	gesamt Spalten 10,13,14	Erwachsene ab 21 Jahre										
				6 bis unter 12					gesamt Spalten 5 - 9	14 bis unter 16		gesamt Spalten 11 + 12	21 bis unter 23			23 bis unter 25		gesamt Spalten 16,17	25 bis unter 30		30 bis unter 40		60 und älter	gesamt Spalten 18 - 23		
				6	8	10	12	14		16	18		21			23	25		30	40	50	60				
1	2	3	4	5	6	7	8	9	10	11	12	13	14	15	16	17	18	19	20	21	22	23	24			
72571001	ILL. AUFENTHALT - SONSTIGES W		865	12	5	2	4	6	29	14	42	56	57	142	47	48	95	110	179	120	88	131	723			
72571001	ILL. AUFENTHALT - SONSTIGES G		3140	26	13	9	10	13	71	60	218	278	265	614	209	249	458	572	743	372	179	202	2526			
72571002	ILL. AUFENTHALT - ILL.ERWERBM		217	0	0	0	0	0	0	0	2	2	9	11	15	8	23	46	71	41	20	5	206			
72571002	ILL. AUFENTHALT - ILL.ERWERBW		78	0	0	0	0	0	0	0	0	0	2	2	7	4	11	14	33	11	6	1	76			
72571002	ILL. AUFENTHALT - ILL.ERWERBG		295	0	0	0	0	0	0	0	2	2	11	13	22	12	34	60	104	52	26	6	282			
72572000	ILL. AUFENTHALT AUSW/ABSCH-M		245	0	0	0	0	0	0	0	5	5	9	14	14	18	32	39	91	48	15	6	231			
72572000	ILL. AUFENTHALT AUSW/ABSCH-W		29	0	0	0	0	0	0	0	1	1	0	1	0	4	4	3	15	1	4	1	28			
72572000	ILL. AUFENTHALT AUSW/ABSCH-G		274	0	0	0	0	0	0	0	6	6	9	15	14	22	36	42	106	49	19	7	259			
7258**	§9 FreizügigkeitsG/EU	M	12	0	0	0	0	0	0	1	0	1	0	1	0	0	0	1	7	2	0	1	11			
7258**	§9 FreizügigkeitsG/EU	W	1	0	0	0	0	0	0	0	0	0	0	0	0	0	0	0	1	0	0	0	1			
7258**	§9 FreizügigkeitsG/EU	G	13	0	0	0	0	0	0	1	0	1	0	1	0	0	0	1	8	2	0	1	12			
72580000	§ 9 FREIZÜGIGKEITSG/EU	M	12	0	0	0	0	0	0	1	0	1	0	1	0	0	0	1	7	2	0	1	11			
72580000	§ 9 FREIZÜGIGKEITSG/EU	W	1	0	0	0	0	0	0	0	0	0	0	0	0	0	0	0	1	0	0	0	1			
72580000	§ 9 FREIZÜGIGKEITSG/EU	G	13	0	0	0	0	0	0	1	0	1	0	1	0	0	0	1	8	2	0	1	12			
7259**	- sonst. ST AufhG/AsylVfG	M	327	0	0	0	0	0	0	0	9	9	29	38	24	35	59	66	108	47	8	1	289			
7259**	- sonst. ST AufhG/AsylVfG	W	87	0	0	0	0	0	0	2	3	5	9	14	9	7	16	12	24	15	4	2	73			
7259**	- sonst. ST AufhG/AsylVfG	G	414	0	0	0	0	0	0	2	12	14	38	52	33	42	75	78	132	62	12	3	362			
72590000	SONSTIGES AUFENTHALTSG.	M	327	0	0	0	0	0	0	0	9	9	29	38	24	35	59	66	108	47	8	1	289			
72590000	SONSTIGES AUFENTHALTSG.	W	87	0	0	0	0	0	0	2	3	5	9	14	9	7	16	12	24	15	4	2	73			
72590000	SONSTIGES AUFENTHALTSG.	G	414	0	0	0	0	0	0	2	12	14	38	52	33	42	75	78	132	62	12	3	362			
7260**	- WaffG / KWKG	M	3783	0	1	3	10	59	73	212	249	461	538	1072	300	235	535	445	520	447	299	465	2711			
7260**	- WaffG / KWKG	W	212	0	0	0	1	3	4	4	7	11	17	32	11	9	20	19	37	35	33	36	180			
7260**	- WaffG / KWKG	G	3995	0	1	3	11	62	77	216	256	472	555	1104	311	244	555	464	557	482	332	501	2891			
7261**	-ST gg.d. SprengstoffG	M	186	0	0	0	0	2	2	12	17	29	44	75	19	17	36	23	25	14	7	6	111			
7261**	-ST gg.d. SprengstoffG	W	2	0	0	0	0	0	0	0	0	0	0	0	0	0	0	0	0	2	0	0	2			
7261**	-ST gg.d. SprengstoffG	G	188	0	0	0	0	2	2	12	17	29	44	75	19	17	36	23	25	16	7	6	113			
72610000	SPRENGSTOFFGESETZ	M	186	0	0	0	0	2	2	12	17	29	44	75	19	17	36	23	25	14	7	6	111			
72610000	SPRENGSTOFFGESETZ	W	2	0	0	0	0	0	0	0	0	0	0	0	0	0	0	0	0	2	0	0	2			
72610000	SPRENGSTOFFGESETZ	G	188	0	0	0	0	2	2	12	17	29	44	75	19	17	36	23	25	16	7	6	113			
7262**	-ST gg. d. Waffengesetz	M	3573	0	1	3	10	57	71	200	231	431	494	996	275	216	491	413	492	434	291	456	2577			
7262**	-ST gg. d. Waffengesetz	W	210	0	0	0	1	3	4	4	7	11	17	32	11	9	20	19	37	33	33	36	178			
7262**	-ST gg. d. Waffengesetz	G	3783	0	1	3	11	60	75	204	238	442	511	1028	286	225	511	432	529	467	324	492	2755			
72620000	WAFFENGESETZ	M	2238	0	0	1	8	37	46	158	184	342	323	711	190	143	333	272	311	235	148	228	1527			
72620000	WAFFENGESETZ	W	136	0	0	0	1	3	4	4	4	8	15	27	8	7	15	14	27	17	17	19	109			
72620000	WAFFENGESETZ	G	2374	0	0	1	9	40	50	162	188	350	338	738	198	150	348	286	338	252	165	247	1636			
72620001	- ILL. FÜHREN SCHUSSWAFFE	M	629	0	1	2	2	15	20	33	42	75	144	239	64	56	120	82	75	56	26	31	390			
72620001	- ILL. FÜHREN SCHUSSWAFFE	W	22	0	0	0	0	0	0	1	0	1	1	2	3	1	4	1	5	6	2	2	20			
72620001	- ILL. FÜHREN SCHUSSWAFFE	G	651	0	1	2	2	15	20	34	42	76	145	241	67	57	124	83	80	62	28	33	410			

Schlüsselzahl der Tat	Straftaten	SEXS	Tatverdächtige gesamt	Kinder							Jugendliche			Heranwachsende 18 bis unter 21	gesamt Spalten 10,13,14	Erwachsene ab 21 Jahre																
				6 bis 7		8 bis 9		10 bis 11		12 bis 14		14 bis 16				16 bis 18		21 bis 23		23 bis 25		25 bis 30		30 bis 40		40 bis 50		50 bis 60		60 und älter		gesamt Spalten 18 - 23
				6	7	8	9	10	11	12	13	14	16			18	21	23	23	25	25	30	30	40	40	50	50	60	60	24		
72620002	- ILL. BESITZ SCHUSSWAFFE	M	673	0	0	0	0	4	4	9	6	15	26	45	19	13	32	49	91	141	113	202	628									
72620002	- ILL. BESITZ SCHUSSWAFFE	W	48	0	0	0	0	0	0	0	2	2	0	2	0	1	1	3	5	9	13	15	46									
72620002	- ILL. BESITZ SCHUSSWAFFE	G	721	0	0	0	0	4	4	9	8	17	26	47	19	14	33	52	96	150	126	217	674									
72620003	- ILL. WAFFENHANDEL	M	28	0	0	0	0	0	0	0	0	0	1	1	0	1	1	5	8	5	5	3	27									
72620003	- ILL. WAFFENHANDEL	G	28	0	0	0	0	0	0	0	0	0	1	1	0	1	1	5	8	5	5	3	27									
72620004	- ILL. HERSTELL. WAFFEN/MUN	M	14	0	0	0	0	1	1	0	0	0	1	2	2	0	2	2	3	1	2	2	12									
72620004	- ILL. HERSTELL. WAFFEN/MUN	W	3	0	0	0	0	0	0	0	1	1	1	2	0	0	0	1	0	0	0	0	1									
72620004	- ILL. HERSTELL. WAFFEN/MUN	G	17	0	0	0	0	1	1	0	1	1	2	4	2	0	2	3	3	1	2	2	13									
72620005	- ILL. EINF/SCHMUGGEL WAF/MM	49	0	0	0	0	0	0	0	1	1	2	6	8	3	5	8	6	11	7	4	5	41									
72620005	- ILL. EINF/SCHMUGGEL WAF/MW	2	0	0	0	0	0	0	0	0	0	0	0	0	0	0	0	0	0	1	1	0	2									
72620005	- ILL. EINF/SCHMUGGEL WAF/MG	51	0	0	0	0	0	0	0	1	1	2	6	8	3	5	8	6	11	8	5	5	43									
7263**	-Kriegswaffenkontrollges.	M	64	0	0	0	0	0	0	0	2	2	4	6	9	2	11	13	11	6	7	10	58									
7263**	-Kriegswaffenkontrollges.	G	64	0	0	0	0	0	0	0	2	2	4	6	9	2	11	13	11	6	7	10	58									
72630000	KRIEGSWAFFENKONTROLLGES	M	64	0	0	0	0	0	0	0	2	2	4	6	9	2	11	13	11	6	7	10	58									
72630000	KRIEGSWAFFENKONTROLLGES	G	64	0	0	0	0	0	0	0	2	2	4	6	9	2	11	13	11	6	7	10	58									
7280**	- DatenschutzG (Bund/Land)	M	17	0	0	0	0	0	0	0	0	0	0	0	0	0	0	2	3	5	6	1	17									
7280**	- DatenschutzG (Bund/Land)	W	4	0	0	0	0	0	0	0	0	0	1	1	0	0	0	0	1	2	0	0	3									
7280**	- DatenschutzG (Bund/Land)	G	21	0	0	0	0	0	0	0	0	0	1	1	0	0	0	2	4	7	6	1	20									
72801000	DATENSCHUTZGESETZ - LDSG	M	3	0	0	0	0	0	0	0	0	0	0	0	0	0	0	0	0	1	1	1	3									
72801000	DATENSCHUTZGESETZ - LDSG	W	1	0	0	0	0	0	0	0	0	0	0	0	0	0	0	0	0	1	0	0	1									
72801000	DATENSCHUTZGESETZ - LDSG	G	4	0	0	0	0	0	0	0	0	0	0	0	0	0	0	0	0	2	1	1	4									
72802000	DATENSCHUTZGESETZ - BDSGM	14	0	0	0	0	0	0	0	0	0	0	0	0	0	0	0	2	3	4	5	0	14									
72802000	DATENSCHUTZGESETZ - BDSGW	3	0	0	0	0	0	0	0	0	0	0	1	1	0	0	0	0	1	1	0	0	2									
72802000	DATENSCHUTZGESETZ - BDSGG	17	0	0	0	0	0	0	0	0	0	0	1	1	0	0	0	2	4	5	5	0	16									
7300**	- Rauschgiftdelikte nach BtMG	M	19867	0	0	0	4	43	47	474	1373	1847	3489	5383	2264	2057	4321	4124	4047	1537	395	60	14484									
7300**	- Rauschgiftdelikte nach BtMG	W	2269	0	0	0	0	7	7	80	150	230	324	561	250	246	496	496	403	220	83	10	1708									
7300**	- Rauschgiftdelikte nach BtMG	G	22136	0	0	0	4	50	54	554	1523	2077	3813	5944	2514	2303	4817	4620	4450	1757	478	70	16192									
7310**	- Allg. Verstöße gegen BtMG	M	15090	0	0	0	3	33	36	391	1125	1516	2836	4388	1819	1621	3440	3068	2922	1011	235	26	10702									
7310**	- Allg. Verstöße gegen BtMG	W	1692	0	0	0	0	7	7	73	126	199	263	469	198	190	388	363	287	138	44	3	1223									
7310**	- Allg. Verstöße gegen BtMG	G	16782	0	0	0	3	40	43	464	1251	1715	3099	4857	2017	1811	3828	3431	3209	1149	279	29	11925									
7311**	-mit Heroin	M	928	0	0	0	0	0	0	0	3	3	21	24	34	69	103	243	379	152	24	3	904									
7311**	-mit Heroin	W	172	0	0	0	0	0	0	0	3	3	8	11	15	24	39	40	54	25	2	1	161									
7311**	-mit Heroin	G	1100	0	0	0	0	0	0	0	6	6	29	35	49	93	142	283	433	177	26	4	1065									
73110000	VERSTOß GG. BTMG - HEROIN	M	928	0	0	0	0	0	0	0	3	3	21	24	34	69	103	243	379	152	24	3	904									
73110000	VERSTOß GG. BTMG - HEROIN	W	172	0	0	0	0	0	0	0	3	3	8	11	15	24	39	40	54	25	2	1	161									
73110000	VERSTOß GG. BTMG - HEROIN	G	1100	0	0	0	0	0	0	0	6	6	29	35	49	93	142	283	433	177	26	4	1065									
7312**	-mit Kokain	M	696	0	0	0	0	0	0	2	10	12	47	59	56	73	129	158	227	99	21	3	637									
7312**	-mit Kokain	W	111	0	0	0	0	0	0	2	0	2	10	12	14	8	22	30	29	11	6	1	99									

Schlüsselzahl der Tat	Straftaten	SEXS	Tatverdächtige gesamt	Kinder							Jugendliche			Heranwachsende 18 bis 21	Erwachsene ab 21 Jahre									
				6 bis 12					gesamt Spalten 5 - 9	14 bis 16		gesamt Spalten 11 + 12	gesamt Spalten 10,13,14		21 bis 23		gesamt Spalten 16,17	25 bis 30		40 bis 50		60 und älter	gesamt Spalten 18 - 23	
				6	8	10	12	14	14	16	18	11 + 12			21	23		25	30	40	50			60
1	2	3	4	5	6	7	8	9	10	11	12	13	14	15	16	17	18	19	20	21	22	23	24	
7312**	-mit Kokain	G	807	0	0	0	0	0	0	4	10	14	57	71	70	81	151	188	256	110	27	4	736	
73120100	VERSTOß GG. BTMG - CRACK	M	6	0	0	0	0	0	0	0	1	1	3	4	0	0	0	2	0	0	0	0	2	
73120100	VERSTOß GG. BTMG - CRACK	W	2	0	0	0	0	0	0	0	0	0	1	1	0	0	0	1	0	0	0	0	1	
73120100	VERSTOß GG. BTMG - CRACK	G	8	0	0	0	0	0	0	0	1	1	4	5	0	0	0	1	2	0	0	0	3	
73120200	VERSTOß GG. BTMG - KOKAIN	M	690	0	0	0	0	0	0	2	9	11	44	55	56	73	129	158	225	99	21	3	635	
73120200	VERSTOß GG. BTMG - KOKAIN	W	109	0	0	0	0	0	0	2	0	2	9	11	14	8	22	29	29	11	6	1	98	
73120200	VERSTOß GG. BTMG - KOKAIN	G	799	0	0	0	0	0	0	4	9	13	53	66	70	81	151	187	254	110	27	4	733	
7313**	-mit LSD	M	31	0	0	0	0	0	0	0	0	0	4	4	2	5	7	9	7	4	0	0	27	
7313**	-mit LSD	W	4	0	0	0	0	0	0	2	0	2	1	3	1	0	1	0	0	0	0	0	1	
7313**	-mit LSD	G	35	0	0	0	0	0	0	2	0	2	5	7	3	5	8	9	7	4	0	0	28	
73130000	VERSTOß GG. BTMG - LSD	M	31	0	0	0	0	0	0	0	0	0	4	4	2	5	7	9	7	4	0	0	27	
73130000	VERSTOß GG. BTMG - LSD	W	4	0	0	0	0	0	0	2	0	2	1	3	1	0	1	0	0	0	0	0	1	
73130000	VERSTOß GG. BTMG - LSD	G	35	0	0	0	0	0	0	2	0	2	5	7	3	5	8	9	7	4	0	0	28	
7314**	-mit Amphetamin(Pulv/fl.)	M	2136	0	0	0	0	1	1	12	66	78	396	475	298	271	569	549	415	113	14	1	1661	
7314**	-mit Amphetamin(Pulv/fl.)	W	332	0	0	0	0	1	1	6	25	31	60	92	58	47	105	68	43	20	3	1	240	
7314**	-mit Amphetamin(Pulv/fl.)	G	2468	0	0	0	0	2	2	18	91	109	456	567	356	318	674	617	458	133	17	2	1901	
73140000	VERSTOß GG. BTMG - AMPH./MIM	M	2136	0	0	0	0	1	1	12	66	78	396	475	298	271	569	549	415	113	14	1	1661	
73140000	VERSTOß GG. BTMG - AMPH./MIW	M	332	0	0	0	0	1	1	6	25	31	60	92	58	47	105	68	43	20	3	1	240	
73140000	VERSTOß GG. BTMG - AMPH./MIG	M	2468	0	0	0	0	2	2	18	91	109	456	567	356	318	674	617	458	133	17	2	1901	
7315**	-mit Amphet. (Tab/Ecstasy)	M	346	0	0	0	0	0	0	4	13	17	66	83	56	49	105	79	64	14	1	0	263	
7315**	-mit Amphet. (Tab/Ecstasy)	W	52	0	0	0	0	1	1	0	4	4	12	17	7	5	12	14	7	2	0	0	35	
7315**	-mit Amphet. (Tab/Ecstasy)	G	398	0	0	0	0	1	1	4	17	21	78	100	63	54	117	93	71	16	1	0	298	
73150000	VERSTOß GG. BTMG - ECSTASYM	M	346	0	0	0	0	0	0	4	13	17	66	83	56	49	105	79	64	14	1	0	263	
73150000	VERSTOß GG. BTMG - ECSTASYW	M	52	0	0	0	0	1	1	0	4	4	12	17	7	5	12	14	7	2	0	0	35	
73150000	VERSTOß GG. BTMG - ECSTASYG	M	398	0	0	0	0	1	1	4	17	21	78	100	63	54	117	93	71	16	1	0	298	
7318**	-mit Cannabis+Zubereit.	M	10552	0	0	0	3	32	35	370	1023	1393	2313	3741	1355	1127	2482	1948	1638	573	154	16	6811	
7318**	-mit Cannabis+Zubereit.	W	942	0	0	0	0	5	5	60	92	152	171	328	105	101	206	188	129	63	27	1	614	
7318**	-mit Cannabis+Zubereit.	G	11494	0	0	0	3	37	40	430	1115	1545	2484	4069	1460	1228	2688	2136	1767	636	181	17	7425	
73180000	VERSTOß GG. BTMG - CANNABIM	M	10552	0	0	0	3	32	35	370	1023	1393	2313	3741	1355	1127	2482	1948	1638	573	154	16	6811	
73180000	VERSTOß GG. BTMG - CANNABIW	M	942	0	0	0	0	5	5	60	92	152	171	328	105	101	206	188	129	63	27	1	614	
73180000	VERSTOß GG. BTMG - CANNABIG	M	11494	0	0	0	3	37	40	430	1115	1545	2484	4069	1460	1228	2688	2136	1767	636	181	17	7425	
7319**	-mit sonstigen BtM	M	1034	0	0	0	0	0	0	10	43	53	101	154	91	103	194	229	321	107	26	3	880	
7319**	-mit sonstigen BtM	W	141	0	0	0	0	0	0	3	5	8	9	17	7	16	23	38	35	21	7	0	124	
7319**	-mit sonstigen BtM	G	1175	0	0	0	0	0	0	13	48	61	110	171	98	119	217	267	356	128	33	3	1004	
73190000	VERSTOß GG. BTMG - SONST. EM	M	1034	0	0	0	0	0	0	10	43	53	101	154	91	103	194	229	321	107	26	3	880	
73190000	VERSTOß GG. BTMG - SONST. EW	M	141	0	0	0	0	0	0	3	5	8	9	17	7	16	23	38	35	21	7	0	124	
73190000	VERSTOß GG. BTMG - SONST. EG	M	1175	0	0	0	0	0	0	13	48	61	110	171	98	119	217	267	356	128	33	3	1004	
7320**	-illeg. Handel/Schmuggel	M	3531	0	0	0	1	9	10	106	267	373	628	1011	356	332	688	756	706	290	72	8	2520	

Schlüsselzahl der Tat	Straftaten	SEXS	Tatverdächtige gesamt	Kinder							Jugendliche			Heranwachsende 18 bis unter 21	gesamt Spalten 10,13,14	Erwachsene ab 21 Jahre												
				6 bis 8		8 bis 10		10 bis 12		gesamt Spalten 5 - 9	14 bis 16		gesamt Spalten 11 + 12			21 bis 23		23 bis 25		gesamt Spalten 16,17	25 bis 30		30 bis 40		40 bis 50		60 und älter	gesamt Spalten 18 - 23
				6	8	10	12	14	16	18	11 + 12	21	23			23	25	30	40	50	60	60	älter	18 - 23				
1	2	3	4	5	6	7	8	9	10	11	12	13	14	15	16	17	18	19	20	21	22	23	24					
7320**	- illeg. Handel/Schmuggel	W	394	0	0	0	0	0	0	9	19	28	52	80	34	41	75	94	80	45	17	3	314					
7320**	- illeg. Handel/Schmuggel	G	3925	0	0	0	1	9	10	115	286	401	680	1091	390	373	763	850	786	335	89	11	2834					
7321**	-mit/von Heroin	M	425	0	0	0	0	0	0	0	1	1	9	10	11	27	38	105	181	78	12	1	415					
7321**	-mit/von Heroin	W	64	0	0	0	0	0	0	1	1	2	1	3	4	9	13	22	15	8	3	0	61					
7321**	-mit/von Heroin	G	489	0	0	0	0	0	0	1	2	3	10	13	15	36	51	127	196	86	15	1	476					
73211000	ILL. HANDEL - HEROIN	M	408	0	0	0	0	0	0	0	1	1	8	9	11	27	38	98	175	76	11	1	399					
73211000	ILL. HANDEL - HEROIN	W	61	0	0	0	0	0	0	1	1	2	1	3	4	7	11	21	15	8	3	0	58					
73211000	ILL. HANDEL - HEROIN	G	469	0	0	0	0	0	0	1	2	3	9	12	15	34	49	119	190	84	14	1	457					
73212000	SCHMUGGEL - HEROIN	M	17	0	0	0	0	0	0	0	0	0	1	1	0	0	0	7	6	2	1	0	16					
73212000	SCHMUGGEL - HEROIN	W	3	0	0	0	0	0	0	0	0	0	0	0	0	2	2	1	0	0	0	0	3					
73212000	SCHMUGGEL - HEROIN	G	20	0	0	0	0	0	0	0	0	0	1	1	0	2	2	8	6	2	1	0	19					
7322**	-mit/von Kokain	M	302	0	0	0	1	1	2	0	5	5	17	24	24	20	44	85	92	44	13	0	278					
7322**	-mit/von Kokain	W	39	0	0	0	0	0	0	0	1	1	3	4	2	2	4	8	17	5	0	1	35					
7322**	-mit/von Kokain	G	341	0	0	0	1	1	2	0	6	6	20	28	26	22	48	93	109	49	13	1	313					
73221200	ILL. HANDEL - KOKAIN	M	290	0	0	0	1	1	2	0	5	5	17	24	21	20	41	82	89	41	13	0	266					
73221200	ILL. HANDEL - KOKAIN	W	36	0	0	0	0	0	0	0	1	1	3	4	1	2	3	6	17	5	0	1	32					
73221200	ILL. HANDEL - KOKAIN	G	326	0	0	0	1	1	2	0	6	6	20	28	22	22	44	88	106	46	13	1	298					
73222200	SCHMUGGEL - KOKAIN	M	12	0	0	0	0	0	0	0	0	0	0	0	3	0	3	3	3	3	0	0	12					
73222200	SCHMUGGEL - KOKAIN	W	3	0	0	0	0	0	0	0	0	0	0	0	1	0	1	2	0	0	0	0	3					
73222200	SCHMUGGEL - KOKAIN	G	15	0	0	0	0	0	0	0	0	0	0	0	4	0	4	5	3	3	0	0	15					
7323**	-mit/von LSD	M	9	0	0	0	0	0	0	0	0	0	0	0	1	2	3	3	3	0	0	0	9					
7323**	-mit/von LSD	W	1	0	0	0	0	0	0	0	0	0	0	0	0	0	0	1	0	0	0	0	1					
7323**	-mit/von LSD	G	10	0	0	0	0	0	0	0	0	0	0	0	1	2	3	4	3	0	0	0	10					
73231000	ILL. HANDEL - LSD	M	8	0	0	0	0	0	0	0	0	0	0	0	1	2	3	2	3	0	0	0	8					
73231000	ILL. HANDEL - LSD	W	1	0	0	0	0	0	0	0	0	0	0	0	0	0	0	1	0	0	0	0	1					
73231000	ILL. HANDEL - LSD	G	9	0	0	0	0	0	0	0	0	0	0	0	1	2	3	3	3	0	0	0	9					
73232000	SCHMUGGEL - LSD	M	1	0	0	0	0	0	0	0	0	0	0	0	0	0	0	1	0	0	0	0	1					
73232000	SCHMUGGEL - LSD	G	1	0	0	0	0	0	0	0	0	0	0	0	0	0	0	1	0	0	0	0	1					
7324**	-mit/von Amph. (Pulv/fl.)	M	528	0	0	0	0	1	1	4	18	22	84	107	74	65	139	160	83	30	8	1	421					
7324**	-mit/von Amph. (Pulv/fl.)	W	69	0	0	0	0	0	0	1	5	6	13	19	3	10	13	20	14	3	0	0	50					
7324**	-mit/von Amph. (Pulv/fl.)	G	597	0	0	0	0	1	1	5	23	28	97	126	77	75	152	180	97	33	8	1	471					
73241000	ILL. HANDEL - AMPH./METH.	M	508	0	0	0	0	1	1	4	17	21	82	104	72	65	137	150	79	29	8	1	404					
73241000	ILL. HANDEL - AMPH./METH.	W	66	0	0	0	0	0	0	1	5	6	13	19	3	10	13	19	13	2	0	0	47					
73241000	ILL. HANDEL - AMPH./METH.	G	574	0	0	0	0	1	1	5	22	27	95	123	75	75	150	169	92	31	8	1	451					
73242000	SCHMUGGEL - AMPH./METH.	M	21	0	0	0	0	0	0	0	1	1	3	4	2	0	2	10	4	1	0	0	17					
73242000	SCHMUGGEL - AMPH./METH.	W	3	0	0	0	0	0	0	0	0	0	0	0	0	0	0	1	1	1	0	0	3					
73242000	SCHMUGGEL - AMPH./METH.	G	24	0	0	0	0	0	0	0	1	1	3	4	2	0	2	11	5	2	0	0	20					
7325**	-mit/v Amph.(Tab/Ecstasy)	M	111	0	0	0	0	0	0	1	6	7	24	31	15	14	29	31	14	6	0	0	80					



Schlüsselzahl der Tat	Straftaten	SEXS	Tatverdächtige gesamt	Kinder							Jugendliche			Heranwachsende 18 bis unter 21	gesamt Spalten 10,13,14	Erwachsene ab 21 Jahre									
				6 bis unter 12					gesamt Spalten 5 - 9	14 bis unter 16		gesamt Spalten 11 + 12	gesamt Spalten 16,17			21 bis unter 23		gesamt Spalten 25,30	30 bis unter 40		gesamt Spalten 40,50	60 und älter	gesamt Spalten 18 - 23		
				6	8	10	12	14		14	16					11	12		13	21				23	25
1	2	3	4	5	6	7	8	9	10	11	12	13	14	15	16	17	18	19	20	21	22	23	24		
7325**	-mit/v Amph.(Tab/Ecstasy)	W	23	0	0	0	0	0	0	0	0	1	1	3	4	5	5	10	7	2	0	0	0	19	
7325**	-mit/v Amph.(Tab/Ecstasy)	G	134	0	0	0	0	0	0	0	1	7	8	27	35	20	19	39	38	16	6	0	0	99	
73251000	ILL. HANDEL - ECSTASY	M	103	0	0	0	0	0	0	0	1	5	6	24	30	15	12	27	30	11	5	0	0	73	
73251000	ILL. HANDEL - ECSTASY	W	22	0	0	0	0	0	0	0	0	1	1	3	4	4	5	9	7	2	0	0	0	18	
73251000	ILL. HANDEL - ECSTASY	G	125	0	0	0	0	0	0	0	1	6	7	27	34	19	17	36	37	13	5	0	0	91	
73252000	SCHMUGGEL - ECSTASY)	M	8	0	0	0	0	0	0	0	0	1	1	0	1	0	2	2	1	3	1	0	0	7	
73252000	SCHMUGGEL - ECSTASY)	W	1	0	0	0	0	0	0	0	0	0	0	0	0	1	0	1	0	0	0	0	0	1	
73252000	SCHMUGGEL - ECSTASY)	G	9	0	0	0	0	0	0	0	0	1	1	0	1	1	2	3	1	3	1	0	0	8	
7328**	-m/v Cannabis+Zubereit.	M	1993	0	0	0	0	7	7	101	234	335	490	832	231	194	425	345	258	96	31	6	1161		
7328**	-m/v Cannabis+Zubereit.	W	161	0	0	0	0	0	0	7	10	17	28	45	18	12	30	30	25	21	9	1	116		
7328**	-m/v Cannabis+Zubereit.	G	2154	0	0	0	0	7	7	108	244	352	518	877	249	206	455	375	283	117	40	7	1277		
73281000	ILL. HANDEL - CANNABIS	M	1780	0	0	0	1	7	8	97	224	321	446	775	196	166	362	287	235	87	29	5	1005		
73281000	ILL. HANDEL - CANNABIS	W	153	0	0	0	0	0	0	7	10	17	27	44	18	9	27	29	22	21	9	1	109		
73281000	ILL. HANDEL - CANNABIS	G	1933	0	0	0	1	7	8	104	234	338	473	819	214	175	389	316	257	108	38	6	1114		
73282000	SCHMUGGEL - CANNABIS	M	218	0	0	0	0	0	0	4	10	14	46	60	36	28	64	58	24	9	2	1	158		
73282000	SCHMUGGEL - CANNABIS	W	9	0	0	0	0	0	0	0	0	0	2	2	0	3	3	1	3	0	0	0	7		
73282000	SCHMUGGEL - CANNABIS	G	227	0	0	0	0	0	0	4	10	14	48	62	36	31	67	59	27	9	2	1	165		
7329**	-mit/von sonstigen BtM	M	253	0	0	0	0	0	0	2	9	11	14	25	10	26	36	57	88	39	8	0	228		
7329**	-mit/von sonstigen BtM	W	42	0	0	0	0	0	0	0	2	2	4	6	2	4	6	7	8	9	5	1	36		
7329**	-mit/von sonstigen BtM	G	295	0	0	0	0	0	0	2	11	13	18	31	12	30	42	64	96	48	13	1	264		
73291000	ILL. HANDEL - SONSTIGES BTM	M	236	0	0	0	0	0	0	2	9	11	14	25	10	24	34	54	78	38	7	0	211		
73291000	ILL. HANDEL - SONSTIGES BTM	W	40	0	0	0	0	0	0	0	2	2	4	6	2	3	5	6	8	9	5	1	34		
73291000	ILL. HANDEL - SONSTIGES BTM	G	276	0	0	0	0	0	0	2	11	13	18	31	12	27	39	60	86	47	12	1	245		
73292000	SCHMUGGEL - SONSTIGES BTM	M	17	0	0	0	0	0	0	0	0	0	0	0	0	2	2	3	10	1	1	0	17		
73292000	SCHMUGGEL - SONSTIGES BTM	W	2	0	0	0	0	0	0	0	0	0	0	0	0	1	1	1	0	0	0	0	2		
73292000	SCHMUGGEL - SONSTIGES BTM	G	19	0	0	0	0	0	0	0	0	0	0	0	0	3	3	4	10	1	1	0	19		
7330**	- Illegale Einfuhr/n.gering	M	325	0	0	0	0	0	0	1	9	10	43	53	38	18	56	65	89	44	14	4	272		
7330**	- Illegale Einfuhr/n.gering	W	50	0	0	0	0	0	0	0	4	4	3	7	6	7	13	13	7	5	4	1	43		
7330**	- Illegale Einfuhr/n.gering	G	375	0	0	0	0	0	0	1	13	14	46	60	44	25	69	78	96	49	18	5	315		
7331**	-von Heroin	M	70	0	0	0	0	0	0	0	0	0	3	3	4	4	8	13	30	12	3	1	67		
7331**	-von Heroin	W	17	0	0	0	0	0	0	0	2	2	2	4	0	3	3	6	2	1	1	0	13		
7331**	-von Heroin	G	87	0	0	0	0	0	0	0	2	2	5	7	4	7	11	19	32	13	4	1	80		
73310000	ILLEGALE EINFUHR - HEROIN	M	70	0	0	0	0	0	0	0	0	0	3	3	4	4	8	13	30	12	3	1	67		
73310000	ILLEGALE EINFUHR - HEROIN	W	17	0	0	0	0	0	0	0	2	2	2	4	0	3	3	6	2	1	1	0	13		
73310000	ILLEGALE EINFUHR - HEROIN	G	87	0	0	0	0	0	0	0	2	2	5	7	4	7	11	19	32	13	4	1	80		
7332**	-von Kokain	M	35	0	0	0	0	0	0	0	0	0	2	2	2	1	3	7	10	10	2	1	33		
7332**	-von Kokain	W	8	0	0	0	0	0	0	0	0	0	0	0	1	1	2	1	2	1	2	0	8		
7332**	-von Kokain	G	43	0	0	0	0	0	0	0	0	0	2	2	3	2	5	8	12	11	4	1	41		

Schlüsselzahl der Tat	Straftaten	SEXS	Tatverdächtige gesamt	Kinder							Jugendliche			Heranwachsende 18 bis unter 21	gesamt Spalten 10,13,14	Erwachsene ab 21 Jahre									
				6 bis unter 12					gesamt Spalten 5 - 9	14 bis unter 16		gesamt Spalten 11 + 12	21 bis unter 23			23 bis unter 25	gesamt Spalten 16,17	25 bis unter 30		30 bis unter 40		40 bis unter 50	50 bis unter 60	60 und älter	gesamt Spalten 18 - 23
				6	8	10	12	14		14	16							18	19	20	21				
1	2	3	4	5	6	7	8	9	10	11	12	13	14	15	16	17	18	19	20	21	22	23	24		
73320200	ILLEGALE EINFUHR - KOKAIN	M	35	0	0	0	0	0	0	0	0	0	0	2	2	2	1	3	7	10	10	2	1	33	
73320200	ILLEGALE EINFUHR - KOKAIN	W	8	0	0	0	0	0	0	0	0	0	0	0	0	1	1	2	1	2	1	2	0	8	
73320200	ILLEGALE EINFUHR - KOKAIN	G	43	0	0	0	0	0	0	0	0	0	0	2	2	3	2	5	8	12	11	4	1	41	
7334**	-von Amphetamin (Pulv/fl.)	M	23	0	0	0	0	0	0	0	0	0	0	1	1	3	0	3	7	8	2	1	1	22	
7334**	-von Amphetamin (Pulv/fl.)	W	6	0	0	0	0	0	0	0	0	0	0	0	0	1	1	2	3	1	0	0	0	6	
7334**	-von Amphetamin (Pulv/fl.)	G	29	0	0	0	0	0	0	0	0	0	0	1	1	4	1	5	10	9	2	1	1	28	
73340000	ILLEGALE EINFUHR - AMPH/ME1M	M	23	0	0	0	0	0	0	0	0	0	0	1	1	3	0	3	7	8	2	1	1	22	
73340000	ILLEGALE EINFUHR - AMPH/ME1W	M	6	0	0	0	0	0	0	0	0	0	0	0	0	1	1	2	3	1	0	0	0	6	
73340000	ILLEGALE EINFUHR - AMPH/ME1G	M	29	0	0	0	0	0	0	0	0	0	0	1	1	4	1	5	10	9	2	1	1	28	
7335**	-von Amph. (Tab/Ecstasy)	M	9	0	0	0	0	0	0	0	0	0	0	3	3	0	0	0	0	5	0	1	0	6	
7335**	-von Amph. (Tab/Ecstasy)	W	1	0	0	0	0	0	0	0	0	0	0	0	0	0	0	0	0	0	1	0	0	1	
7335**	-von Amph. (Tab/Ecstasy)	G	10	0	0	0	0	0	0	0	0	0	0	3	3	0	0	0	0	5	1	1	0	7	
73350000	ILLEGALE EINFUHR - ECSTASY	M	9	0	0	0	0	0	0	0	0	0	0	3	3	0	0	0	0	5	0	1	0	6	
73350000	ILLEGALE EINFUHR - ECSTASY	W	1	0	0	0	0	0	0	0	0	0	0	0	0	0	0	0	0	0	1	0	0	1	
73350000	ILLEGALE EINFUHR - ECSTASY	G	10	0	0	0	0	0	0	0	0	0	0	3	3	0	0	0	0	5	1	1	0	7	
7338**	-von Cannabis+Zubereit.	M	170	0	0	0	0	0	0	0	1	7	8	33	41	28	13	41	30	34	17	6	1	129	
7338**	-von Cannabis+Zubereit.	W	14	0	0	0	0	0	0	0	0	2	2	1	3	2	2	4	3	1	1	1	1	11	
7338**	-von Cannabis+Zubereit.	G	184	0	0	0	0	0	0	0	1	9	10	34	44	30	15	45	33	35	18	7	2	140	
73380000	ILLEGALE EINFUHR - CANNABISM	M	170	0	0	0	0	0	0	0	1	7	8	33	41	28	13	41	30	34	17	6	1	129	
73380000	ILLEGALE EINFUHR - CANNABISW	M	14	0	0	0	0	0	0	0	0	2	2	1	3	2	2	4	3	1	1	1	1	11	
73380000	ILLEGALE EINFUHR - CANNABISG	M	184	0	0	0	0	0	0	0	1	9	10	34	44	30	15	45	33	35	18	7	2	140	
7339**	-von sonstigen BtM	M	21	0	0	0	0	0	0	0	0	2	2	1	3	1	0	1	8	5	3	1	0	18	
7339**	-von sonstigen BtM	W	4	0	0	0	0	0	0	0	0	0	0	0	0	2	0	2	0	1	1	0	0	4	
7339**	-von sonstigen BtM	G	25	0	0	0	0	0	0	0	0	2	2	1	3	3	0	3	8	6	4	1	0	22	
73390000	ILLEGALE EINFUHR - SONST. B1M	M	21	0	0	0	0	0	0	0	0	2	2	1	3	1	0	1	8	5	3	1	0	18	
73390000	ILLEGALE EINFUHR - SONST. B1W	M	4	0	0	0	0	0	0	0	0	0	0	0	0	2	0	2	0	1	1	0	0	4	
73390000	ILLEGALE EINFUHR - SONST. B1G	M	25	0	0	0	0	0	0	0	0	2	2	1	3	3	0	3	8	6	4	1	0	22	
7340**	-sonst. Verst. gg. das BtMG	M	2092	0	0	0	0	2	2	8	57	65	194	261	192	188	380	487	563	284	94	23	1831		
7340**	-sonst. Verst. gg. das BtMG	W	236	0	0	0	0	0	0	0	4	4	25	29	25	22	47	50	45	41	21	3	207		
7340**	-sonst. Verst. gg. das BtMG	G	2328	0	0	0	0	2	2	8	61	69	219	290	217	210	427	537	608	325	115	26	2038		
7341**	-illegaler Anbau von BtM	M	397	0	0	0	0	2	2	3	20	23	56	81	36	35	71	72	80	63	23	7	316		
7341**	-illegaler Anbau von BtM	W	66	0	0	0	0	0	0	0	1	1	9	10	10	3	13	12	8	12	9	2	56		
7341**	-illegaler Anbau von BtM	G	463	0	0	0	0	2	2	3	21	24	65	91	46	38	84	84	88	75	32	9	372		
73410000	ILL.ANB./HERST. §29,I NR.1BTM(M	M	397	0	0	0	0	2	2	3	20	23	56	81	36	35	71	72	80	63	23	7	316		
73410000	ILL.ANB./HERST. §29,I NR.1BTM(W	M	66	0	0	0	0	0	0	0	1	1	9	10	10	3	13	12	8	12	9	2	56		
73410000	ILL.ANB./HERST. §29,I NR.1BTM(G	M	463	0	0	0	0	2	2	3	21	24	65	91	46	38	84	84	88	75	32	9	372		
7342**	-Anb/Herst/Handel(Bande)	M	103	0	0	0	0	0	0	0	1	1	8	9	9	5	14	33	24	18	4	1	94		
7342**	-Anb/Herst/Handel(Bande)	W	6	0	0	0	0	0	0	0	0	0	0	0	1	0	1	1	3	1	0	0	6		

Schlüsselzahl der Tat	Straftaten	SEXS	Tatverdächtige gesamt	Kinder							Jugendliche			Heranwachsende 18 bis unter 21	gesamt Spalten 10,13,14	Erwachsene ab 21 Jahre									
				6 bis unter 12					gesamt Spalten 5 - 9	14 bis unter 16		gesamt Spalten 11 + 12	gesamt Spalten 21 bis unter 23			gesamt Spalten 16,17	25 bis unter 30		40 bis unter 50		60 und älter	gesamt Spalten 18 - 23			
				6	8	10	12	14		14	16						18	21	23	25			30	40	50
1	2	3	4	5	6	7	8	9	10	11	12	13	14	15	16	17	18	19	20	21	22	23	24		
7342**	-Anb/Herst/Handel(Bande)	G	109	0	0	0	0	0	0	0	0	1	1	8	9	10	5	15	34	27	19	4	1	100	
73421000	BTM-ANB/HERST/HANDEL BANC	M	75	0	0	0	0	0	0	0	0	0	0	7	7	4	3	7	26	20	11	3	1	68	
73421000	BTM-ANB/HERST/HANDEL BANC	W	5	0	0	0	0	0	0	0	0	0	0	0	0	1	0	1	1	2	1	0	0	5	
73421000	BTM-ANB/HERST/HANDEL BANC	G	80	0	0	0	0	0	0	0	0	0	0	7	7	5	3	8	27	22	12	3	1	73	
73422000	STRAFTATEN GEM. § 30A BTMG	M	28	0	0	0	0	0	0	0	1	1	1	2	5	2	7	7	4	7	1	0	0	26	
73422000	STRAFTATEN GEM. § 30A BTMG	W	1	0	0	0	0	0	0	0	0	0	0	0	0	0	0	0	0	1	0	0	0	1	
73422000	STRAFTATEN GEM. § 30A BTMG	G	29	0	0	0	0	0	0	0	1	1	1	2	5	2	7	7	5	7	1	0	0	27	
7343**	-Bereitstell. Geld/Vermö.	M	5	0	0	0	0	0	0	0	0	0	0	2	2	0	0	0	0	2	1	0	0	3	
7343**	-Bereitstell. Geld/Vermö.	G	5	0	0	0	0	0	0	0	0	0	0	2	2	0	0	0	0	2	1	0	0	3	
73430000	BEREITST.GELD/VERM-§29(1)NF	M	5	0	0	0	0	0	0	0	0	0	0	2	2	0	0	0	0	2	1	0	0	3	
73430000	BEREITST.GELD/VERM-§29(1)NF	G	5	0	0	0	0	0	0	0	0	0	0	2	2	0	0	0	0	2	1	0	0	3	
7345**	-Abgabe pp an Minderjähr.	M	163	0	0	0	0	0	0	0	0	0	0	0	39	24	63	43	28	21	6	2	163		
7345**	-Abgabe pp an Minderjähr.	W	21	0	0	0	0	0	0	0	0	0	0	0	2	5	7	4	5	5	0	0	0	21	
7345**	-Abgabe pp an Minderjähr.	G	184	0	0	0	0	0	0	0	0	0	0	0	41	29	70	47	33	26	6	2	184		
73451000	ABG/VERABR/ÜBERL. BTM U18	M	144	0	0	0	0	0	0	0	0	0	0	0	35	20	55	36	25	20	6	2	144		
73451000	ABG/VERABR/ÜBERL. BTM U18	W	21	0	0	0	0	0	0	0	0	0	0	0	2	5	7	4	5	5	0	0	0	21	
73451000	ABG/VERABR/ÜBERL. BTM U18	G	165	0	0	0	0	0	0	0	0	0	0	0	37	25	62	40	30	25	6	2	165		
73452000	ABG/VERABR/ÜBERL. BTM U18	M	19	0	0	0	0	0	0	0	0	0	0	0	4	4	8	7	3	1	0	0	0	19	
73452000	ABG/VERABR/ÜBERL. BTM U18	G	19	0	0	0	0	0	0	0	0	0	0	0	4	4	8	7	3	1	0	0	0	19	
7346**	-Verurs. Tode d. Abgabe	M	2	0	0	0	0	0	0	0	0	0	0	0	0	0	0	0	1	1	0	0	0	2	
7346**	-Verurs. Tode d. Abgabe	W	1	0	0	0	0	0	0	0	0	0	0	0	0	0	0	0	1	0	0	0	0	1	
7346**	-Verurs. Tode d. Abgabe	G	3	0	0	0	0	0	0	0	0	0	0	0	0	0	0	0	2	1	0	0	0	3	
73460000	LEICHTF VERURS. TOD D.ABG.	M	2	0	0	0	0	0	0	0	0	0	0	0	0	0	0	0	1	1	0	0	0	2	
73460000	LEICHTF VERURS. TOD D.ABG.	W	1	0	0	0	0	0	0	0	0	0	0	0	0	0	0	0	1	0	0	0	0	1	
73460000	LEICHTF VERURS. TOD D.ABG.	G	3	0	0	0	0	0	0	0	0	0	0	0	0	0	0	0	2	1	0	0	0	3	
7347**	-ill. Verschr./Verabr.Arzt	M	5	0	0	0	0	0	0	0	0	0	0	0	0	0	0	0	0	0	1	1	3	5	
7347**	-ill. Verschr./Verabr.Arzt	G	5	0	0	0	0	0	0	0	0	0	0	0	0	0	0	0	0	0	1	1	3	5	
73470000	ILL. VERSCHR/VERABR. BTM AFM	M	5	0	0	0	0	0	0	0	0	0	0	0	0	0	0	0	0	0	1	1	3	5	
73470000	ILL. VERSCHR/VERABR. BTM AFM	G	5	0	0	0	0	0	0	0	0	0	0	0	0	0	0	0	0	0	1	1	3	5	
7348**	ill. Ha/Her/Abg/Bes BTM ngM	M	1451	0	0	0	0	0	0	0	5	36	41	131	172	111	132	243	344	438	181	62	11	1279	
7348**	ill. Ha/Her/Abg/Bes BTM ngM	W	149	0	0	0	0	0	0	0	0	4	4	16	20	14	14	28	33	29	25	13	1	129	
7348**	ill. Ha/Her/Abg/Bes BTM ngM	G	1600	0	0	0	0	0	0	0	5	40	45	147	192	125	146	271	377	467	206	75	12	1408	
73481*	ill. Abg/Bes BTM ngM insgesamt	M	149	0	0	0	0	0	0	0	2	6	8	17	25	10	12	22	30	48	17	6	1	124	
73481*	ill. Abg/Bes BTM ngM insgesamt	W	18	0	0	0	0	0	0	0	0	2	2	2	4	0	1	1	4	5	3	1	0	14	
73481*	ill. Abg/Bes BTM ngM insgesamt	G	167	0	0	0	0	0	0	0	2	8	10	19	29	10	13	23	34	53	20	7	1	138	
73481100	ILL. ABG/BES NGM HEROIN	M	9	0	0	0	0	0	0	0	0	0	0	0	0	1	1	1	4	3	1	0	0	9	
73481100	ILL. ABG/BES NGM HEROIN	W	3	0	0	0	0	0	0	0	0	0	0	1	1	0	0	0	0	1	0	1	0	2	
73481100	ILL. ABG/BES NGM HEROIN	G	12	0	0	0	0	0	0	0	0	0	0	1	1	0	1	1	4	4	1	1	0	11	

Schlüsselzahl der Tat	Straftaten	SEX	Tatverdächtige gesamt	Kinder							Jugendliche			Heranwachsende 18 bis 21	gesamt 10,13,14	Erwachsene ab 21 Jahre									
				6 bis 12					gesamt Spalten 5 - 9	14 bis 16		gesamt Spalten 11 + 12	gesamt Spalten 16,17			21 bis 23		gesamt Spalten 25, 30	30 bis 40		gesamt Spalten 40, 50	60 und älter	gesamt Spalten 18 - 23		
				6	8	10	12	14		14	16					11 + 12	21		23	25				30	40
1	2	3	4	5	6	7	8	9	10	11	12	13	14	15	16	17	18	19	20	21	22	23	24		
73481200	ILL. ABG/BES NGM KOKAIN/CRAM		30	0	0	0	0	0	0	0	0	0	0	0	1	2	3	6	15	3	3	0	30		
73481200	ILL. ABG/BES NGM KOKAIN/CRAW		2	0	0	0	0	0	0	0	0	0	0	0	0	0	0	0	2	0	0	0	2		
73481200	ILL. ABG/BES NGM KOKAIN/CRAG		32	0	0	0	0	0	0	0	0	0	0	0	1	2	3	6	17	3	3	0	32		
73481300	ILL. ABG/BES NGM LSD	M	1	0	0	0	0	0	0	0	0	0	0	0	0	0	0	1	0	0	0	0	1		
73481300	ILL. ABG/BES NGM LSD	G	1	0	0	0	0	0	0	0	0	0	0	0	0	0	0	1	0	0	0	0	1		
73481400	ILL. ABG/BES NGM AMPH./METH-M		18	0	0	0	0	0	0	0	0	0	0	3	3	4	5	5	1	0	0	0	15		
73481400	ILL. ABG/BES NGM AMPH./METH-W		4	0	0	0	0	0	0	0	0	0	0	0	0	0	1	2	1	0	0	0	4		
73481400	ILL. ABG/BES NGM AMPH./METH-G		22	0	0	0	0	0	0	0	0	0	3	3	4	6	7	2	0	0	0	0	19		
73481500	ILL. ABG/BES NGM ECSTASY	M	7	0	0	0	0	0	0	0	0	0	2	2	1	0	1	2	2	0	0	0	5		
73481500	ILL. ABG/BES NGM ECSTASY	G	7	0	0	0	0	0	0	0	0	0	2	2	1	0	1	2	0	0	0	0	5		
73481800	ILL. ABG/BES NGM CANNABIS	M	73	0	0	0	0	0	0	1	6	7	11	18	6	6	12	11	16	12	3	1	55		
73481800	ILL. ABG/BES NGM CANNABIS	W	9	0	0	0	0	0	0	0	2	2	1	3	0	1	1	3	0	2	0	0	6		
73481800	ILL. ABG/BES NGM CANNABIS	G	82	0	0	0	0	0	0	1	8	9	12	21	6	7	13	14	16	14	3	1	61		
73481900	ILL. ABG/BES NGM SONST. BTM	M	11	0	0	0	0	0	0	1	0	1	1	2	1	0	1	1	7	0	0	0	9		
73481900	ILL. ABG/BES NGM SONST. BTM	G	11	0	0	0	0	0	0	1	0	1	1	2	1	0	1	7	0	0	0	0	9		
73482*	ill. Handel BTM ngM insgesamt	M	1239	0	0	0	0	0	0	3	23	26	108	134	96	115	211	307	373	153	54	7	1105		
73482*	ill. Handel BTM ngM insgesamt	W	125	0	0	0	0	0	0	0	3	3	14	17	14	13	27	28	22	20	10	1	108		
73482*	ill. Handel BTM ngM insgesamt	G	1364	0	0	0	0	0	0	3	26	29	122	151	110	128	238	335	395	173	64	8	1213		
73482100	ILL. HANDEL - NGM HEROIN	M	164	0	0	0	0	0	0	0	0	0	5	5	5	8	13	39	73	26	7	1	159		
73482100	ILL. HANDEL - NGM HEROIN	W	24	0	0	0	0	0	0	0	0	0	2	2	2	3	5	5	4	7	1	0	22		
73482100	ILL. HANDEL - NGM HEROIN	G	188	0	0	0	0	0	0	0	0	0	7	7	7	11	18	44	77	33	8	1	181		
73482200	ILL. HANDEL - NGM KOKAIN/CR/M		273	0	0	0	0	0	0	0	0	0	5	5	14	17	31	68	103	52	14	0	268		
73482200	ILL. HANDEL - NGM KOKAIN/CR/W		15	0	0	0	0	0	0	0	0	0	2	2	1	3	4	3	4	1	1	0	13		
73482200	ILL. HANDEL - NGM KOKAIN/CR/G		288	0	0	0	0	0	0	0	0	0	7	7	15	20	35	71	107	53	15	0	281		
73482300	ILL. HANDEL - NGM LSD	M	2	0	0	0	0	0	0	0	0	0	0	0	1	0	1	0	1	0	0	0	2		
73482300	ILL. HANDEL - NGM LSD	W	1	0	0	0	0	0	0	0	0	0	0	0	0	0	0	0	0	0	1	0	1		
73482300	ILL. HANDEL - NGM LSD	G	3	0	0	0	0	0	0	0	0	0	0	0	1	0	1	0	1	0	1	0	3		
73482400	ILL. HANDEL - NGM AMPH./METH-M		202	0	0	0	0	0	0	0	2	2	20	22	18	23	41	63	49	23	3	1	180		
73482400	ILL. HANDEL - NGM AMPH./METH-W		25	0	0	0	0	0	0	0	0	0	0	0	3	2	5	9	6	4	1	0	25		
73482400	ILL. HANDEL - NGM AMPH./METH-G		227	0	0	0	0	0	0	0	2	2	20	22	21	25	46	72	55	27	4	1	205		
73482500	ILL. HANDEL - NGM ECSTASY	M	28	0	0	0	0	0	0	0	1	1	3	4	7	4	11	6	6	1	0	0	24		
73482500	ILL. HANDEL - NGM ECSTASY	W	2	0	0	0	0	0	0	0	0	0	0	0	1	0	1	0	0	1	0	0	2		
73482500	ILL. HANDEL - NGM ECSTASY	G	30	0	0	0	0	0	0	0	1	1	3	4	8	4	12	6	6	2	0	0	26		
73482800	ILL. HANDEL - NGM CANNABIS	M	570	0	0	0	0	0	0	3	20	23	80	103	54	65	119	133	132	51	27	5	467		
73482800	ILL. HANDEL - NGM CANNABIS	W	56	0	0	0	0	0	0	0	3	3	10	13	8	4	12	11	7	7	5	1	43		
73482800	ILL. HANDEL - NGM CANNABIS	G	626	0	0	0	0	0	0	3	23	26	90	116	62	69	131	144	139	58	32	6	510		
73482900	ILL. HANDEL - NGM SONST. BTM	M	27	0	0	0	0	0	0	0	0	0	0	0	2	3	5	1	15	3	3	0	27		
73482900	ILL. HANDEL - NGM SONST. BTM	W	4	0	0	0	0	0	0	0	0	0	0	0	0	1	1	0	1	1	1	0	4		

Schlüsselzahl der Tat	Straftaten	SE X U S	Tatverdaech-tige gesamt	Kinder						Jugendliche			Heranwachsende gesamt 18 bis unter 21	Erwachsene ab 21 Jahre													
				6 bis 8		8 bis 10		10 bis 12		gesamt Spalten 5 - 9	14 bis 16			gesamt Spalten 11 + 12	21 bis 23		23 bis 25		gesamt Spalten 16,17	25 bis 30		30 bis 40		40 bis 50		60 und älter	gesamt Spalten 18 - 23
				6	8	10	12	14	5 - 9	16	18	11 + 12		21	23	23	25	16,17	30	40	50	60	60	älter	18 - 23		
1	2	3	4	5	6	7	8	9	10	11	12	13	14	15	16	17	18	19	20	21	22	23	24				
73482900	ILL. HANDEL - NGM SONST. BTM	G	31	0	0	0	0	0	0	0	0	0	0	0	0	2	4	6	1	16	4	4	0	31			
73484*	ill. Herst. BTM ngM insgesamt	M	75	0	0	0	0	0	0	0	0	7	7	7	14	5	5	10	10	23	11	4	3	61			
73484*	ill. Herst. BTM ngM insgesamt	W	11	0	0	0	0	0	0	0	0	1	1	1	2	0	0	0	2	3	2	2	0	9			
73484*	ill. Herst. BTM ngM insgesamt	G	86	0	0	0	0	0	0	0	0	8	8	8	16	5	5	10	12	26	13	6	3	70			
73484400	ILL. HERST. - NGM AMPH./METH	M	2	0	0	0	0	0	0	0	0	0	0	0	0	0	0	0	1	1	0	0	0	2			
73484400	ILL. HERST. - NGM AMPH./METH	G	2	0	0	0	0	0	0	0	0	0	0	0	0	0	0	0	1	1	0	0	0	2			
73484500	ILL. HERST. - NGM ECSTASY	M	1	0	0	0	0	0	0	0	0	0	0	0	0	0	0	0	1	0	0	0	0	1			
73484500	ILL. HERST. - NGM ECSTASY	G	1	0	0	0	0	0	0	0	0	0	0	0	0	0	0	0	1	0	0	0	0	1			
73484800	ILL. HERST. - NGM CANNABIS	M	71	0	0	0	0	0	0	0	0	7	7	7	14	5	5	10	8	21	11	4	3	57			
73484800	ILL. HERST. - NGM CANNABIS	W	11	0	0	0	0	0	0	0	0	1	1	1	2	0	0	0	2	3	2	2	0	9			
73484800	ILL. HERST. - NGM CANNABIS	G	82	0	0	0	0	0	0	0	0	8	8	8	16	5	5	10	10	24	13	6	3	66			
73484900	ILL. HERST. - NGM SONST. BTM	M	1	0	0	0	0	0	0	0	0	0	0	0	0	0	0	0	0	1	0	0	0	1			
73484900	ILL. HERST. - NGM SONST. BTM	G	1	0	0	0	0	0	0	0	0	0	0	0	0	0	0	0	0	1	0	0	0	1			
7400**	- ST Nebenges. Umweltsektor	M	368	1	2	5	3	4	15	7	4	11	8	34	6	7	13	34	58	98	72	59	334				
7400**	- ST Nebenges. Umweltsektor	W	97	0	0	0	0	0	0	0	2	2	0	2	3	6	9	10	18	30	17	11	95				
7400**	- ST Nebenges. Umweltsektor	G	465	1	2	5	3	4	15	7	6	13	8	36	9	13	22	44	76	128	89	70	429				
7400##	Sonst. straf. NG Umweltsektor	M	20	0	0	0	0	0	0	0	1	1	1	2	3	1	4	2	4	3	3	2	18				
7400##	Sonst. straf. NG Umweltsektor	W	4	0	0	0	0	0	0	0	0	0	0	0	0	0	0	0	2	1	0	1	4				
7400##	Sonst. straf. NG Umweltsektor	G	24	0	0	0	0	0	0	0	1	1	1	2	3	1	4	2	6	4	3	3	22				
74000200	HUNDEVERBRINGUNGSEINFUHM	M	11	0	0	0	0	0	0	0	0	0	0	1	1	2	1	3	2	3	2	0	0	10			
74000200	HUNDEVERBRINGUNGSEINFUHW	W	2	0	0	0	0	0	0	0	0	0	0	0	0	0	0	0	0	1	1	0	0	2			
74000200	HUNDEVERBRINGUNGSEINFUHG	G	13	0	0	0	0	0	0	0	0	0	0	1	1	2	1	3	2	4	3	0	0	12			
74000300	HEILPRAKTIKERGESETZ	M	1	0	0	0	0	0	0	0	0	0	0	0	0	0	0	0	0	0	0	1	0	1			
74000300	HEILPRAKTIKERGESETZ	W	1	0	0	0	0	0	0	0	0	0	0	0	0	0	0	0	0	0	0	0	1	1			
74000300	HEILPRAKTIKERGESETZ	G	2	0	0	0	0	0	0	0	0	0	0	0	0	0	0	0	0	0	0	1	1	2			
74007900	SONST. STRAFR. NG UMWELTS	M	8	0	0	0	0	0	0	0	1	1	0	1	1	0	1	0	1	1	1	2	2	7			
74007900	SONST. STRAFR. NG UMWELTS	W	1	0	0	0	0	0	0	0	0	0	0	0	0	0	0	0	0	1	0	0	0	1			
74007900	SONST. STRAFR. NG UMWELTS	G	9	0	0	0	0	0	0	0	1	1	0	1	1	0	1	0	2	1	2	2	2	8			
7410**	- Chemikaliengesetz	M	51	0	0	0	0	0	0	0	0	0	0	0	0	1	1	1	10	20	13	6	51				
7410**	- Chemikaliengesetz	W	6	0	0	0	0	0	0	0	0	0	0	0	0	0	0	0	3	1	1	1	6				
7410**	- Chemikaliengesetz	G	57	0	0	0	0	0	0	0	0	0	0	0	0	1	1	1	13	21	14	7	57				
74100100	CHEM.G I.V.M GEFAHRSTOFFV(C	M	44	0	0	0	0	0	0	0	0	0	0	0	0	1	1	1	8	18	12	4	44				
74100100	CHEM.G I.V.M GEFAHRSTOFFV(C	W	3	0	0	0	0	0	0	0	0	0	0	0	0	0	0	0	2	1	0	0	3				
74100100	CHEM.G I.V.M GEFAHRSTOFFV(C	G	47	0	0	0	0	0	0	0	0	0	0	0	0	1	1	1	10	19	12	4	47				
74107900	CHEMIKALIENGESETZ - SONST.	M	7	0	0	0	0	0	0	0	0	0	0	0	0	0	0	0	2	2	1	2	7				
74107900	CHEMIKALIENGESETZ - SONST.	W	3	0	0	0	0	0	0	0	0	0	0	0	0	0	0	0	1	0	1	1	3				
74107900	CHEMIKALIENGESETZ - SONST.	G	10	0	0	0	0	0	0	0	0	0	0	0	0	0	0	0	3	2	2	3	10				
7420**	- Infektions-G/Geschl-G pp	M	3	0	0	0	0	0	0	0	0	0	0	0	0	0	0	0	1	1	0	1	0	3			

Schlüsselzahl der Tat	Straftaten	SEXS	Tatverdächtige gesamt	Kinder							Jugendliche			Heranwachsende 18 bis 21	gesamt 10,13,14	Erwachsene ab 21 Jahre									
				bis unter					gesamt Spalten 5 - 9	bis unter		gesamt Spalten 11 + 12	bis unter			gesamt Spalten 16,17	bis unter		bis unter		60 und älter	gesamt Spalten 18 - 23			
				6	8	10	12	14		14	16		18				21	23	25	30			40	50	60
1	2	3	4	5	6	7	8	9	10	11	12	13	14	15	16	17	18	19	20	21	22	23	24		
7420**	- Infektions-G/Geschl-G pp	W	3	0	0	0	0	0	0	0	0	0	0	0	0	0	0	1	0	1	1	0	3		
7420**	- Infektions-G/Geschl-G pp	G	6	0	0	0	0	0	0	0	0	0	0	0	0	0	0	2	1	1	2	0	6		
74201000	INFEKTIONSSCHUTZGESETZ	M	1	0	0	0	0	0	0	0	0	0	0	0	0	0	0	1	0	0	0	0	1		
74201000	INFEKTIONSSCHUTZGESETZ	W	1	0	0	0	0	0	0	0	0	0	0	0	0	0	0	1	0	0	0	0	1		
74201000	INFEKTIONSSCHUTZGESETZ	G	2	0	0	0	0	0	0	0	0	0	0	0	0	0	0	2	0	0	0	0	2		
74202000	TIERSEUCHENGESETZ	M	2	0	0	0	0	0	0	0	0	0	0	0	0	0	0	0	1	0	1	0	2		
74202000	TIERSEUCHENGESETZ	W	2	0	0	0	0	0	0	0	0	0	0	0	0	0	0	0	0	1	1	0	2		
74202000	TIERSEUCHENGESETZ	G	4	0	0	0	0	0	0	0	0	0	0	0	0	0	0	0	1	1	2	0	4		
7430**	- Natur-/Tierschutz-G pp	M	294	1	2	5	3	4	15	7	3	10	7	32	3	5	8	30	43	75	55	51	262		
7430**	- Natur-/Tierschutz-G pp	W	84	0	0	0	0	0	0	0	2	2	0	2	3	6	9	9	13	27	15	9	82		
7430**	- Natur-/Tierschutz-G pp	G	378	1	2	5	3	4	15	7	5	12	7	34	6	11	17	39	56	102	70	60	344		
74301000	BUNDESNATURSCHUTZGESETZ	M	19	0	0	0	0	0	0	0	0	0	0	0	0	0	0	3	1	9	4	2	19		
74301000	BUNDESNATURSCHUTZGESETZ	W	3	0	0	0	0	0	0	0	0	0	0	0	0	0	0	0	0	2	1	0	3		
74301000	BUNDESNATURSCHUTZGESETZ	G	22	0	0	0	0	0	0	0	0	0	0	0	0	0	0	3	1	11	5	2	22		
74302000	TIERSCHUTZGESETZ	M	275	1	2	5	3	4	15	7	3	10	7	32	3	5	8	27	42	66	51	49	243		
74302000	TIERSCHUTZGESETZ	W	81	0	0	0	0	0	0	0	2	2	0	2	3	6	9	9	13	25	14	9	79		
74302000	TIERSCHUTZGESETZ	G	356	1	2	5	3	4	15	7	5	12	7	34	6	11	17	36	55	91	65	58	322		
890000	Straft. ges. o. AuslG/AsylVfG	M	167567	49	257	792	1820	4058	6976	8109	####	18740	18275	43991	11334	9776	21110	19902	29172	26339	15498	11555	123576		
890000	Straft. ges. o. AuslG/AsylVfG	W	55524	9	49	155	522	2162	2897	4414	3913	8327	5155	16379	3040	2673	5713	5559	8937	8767	5571	4598	39145		
890000	Straft. ges. o. AuslG/AsylVfG	G	223091	58	306	947	2342	6220	9873	####	####	27067	23430	60370	14374	12449	26823	25461	38109	35106	21069	16153	162721		
891000	Rauschgiftkriminalität	M	20004	0	0	0	4	43	47	474	1374	1848	3497	5392	2267	2066	4333	4161	4101	1555	400	62	14612		
891000	Rauschgiftkriminalität	W	2320	0	0	0	0	7	7	80	150	230	326	563	256	250	506	507	412	233	89	10	1757		
891000	Rauschgiftkriminalität	G	22324	0	0	0	4	50	54	554	1524	2078	3823	5955	2523	2316	4839	4668	4513	1788	489	72	16369		
89101000	RGK: Besitz/Erwerb	M	15221	0	0	0	3	33	36	392	1129	1521	2849	4406	1827	1633	3460	3095	2965	1027	241	27	10815		
89101000	RGK: Besitz/Erwerb	W	1709	0	0	0	0	7	7	73	128	201	264	472	198	191	389	367	292	141	45	3	1237		
89101000	RGK: Besitz/Erwerb	G	16930	0	0	0	3	40	43	465	1257	1722	3113	4878	2025	1824	3849	3462	3257	1168	286	30	12052		
89102000	RGK: Handelsdelikte	M	4974	0	0	0	1	9	10	110	296	406	761	1177	479	453	932	1097	1134	476	139	19	3797		
89102000	RGK: Handelsdelikte	W	556	0	0	0	0	0	0	9	26	35	67	102	52	58	110	132	107	69	31	5	454		
89102000	RGK: Handelsdelikte	G	5530	0	0	0	1	9	10	119	322	441	828	1279	531	511	1042	1229	1241	545	170	24	4251		
89103000	RGK: qualifizierte RGD	M	1451	0	0	0	0	0	0	5	36	41	131	172	111	132	243	344	438	181	62	11	1279		
89103000	RGK: qualifizierte RGD	W	149	0	0	0	0	0	0	0	4	4	16	20	14	14	28	33	29	25	13	1	129		
89103000	RGK: qualifizierte RGD	G	1600	0	0	0	0	0	0	5	40	45	147	192	125	146	271	377	467	206	75	12	1408		
89104000	RGK: qualifizierte Handelsd.	M	1239	0	0	0	0	0	0	3	23	26	108	134	96	115	211	307	373	153	54	7	1105		
89104000	RGK: qualifizierte Handelsd.	W	125	0	0	0	0	0	0	0	3	3	14	17	14	13	27	28	22	20	10	1	108		
89104000	RGK: qualifizierte Handelsd.	G	1364	0	0	0	0	0	0	3	26	29	122	151	110	128	238	335	395	173	64	8	1213		
891100	- direkte Beschaffungskrimi.	M	239	0	0	0	0	0	0	3	2	5	19	24	9	18	27	65	92	23	6	2	215		
891100	- direkte Beschaffungskrimi.	W	66	0	0	0	0	0	0	0	0	0	3	3	8	6	14	16	14	13	6	0	63		
891100	- direkte Beschaffungskrimi.	G	305	0	0	0	0	0	0	3	2	5	22	27	17	24	41	81	106	36	12	2	278		

Schlüsselzahl der Tat	Straftaten	SEXS	Tatverdächtige gesamt	Kinder							Jugendliche			Heranwachsende 18 bis unter 21	gesamt 10,13,14	Erwachsene ab 21 Jahre									
				bis unter				gesamt Spalten 5 - 9	bis unter		gesamt Spalten 11 + 12	bis unter				gesamt Spalten 16,17	bis unter		gesamt Spalten 25 bis unter 30	bis unter		gesamt Spalten 60 und älter	gesamt Spalten 18 - 23		
				6	8	10	12		14	16		18	21				23	25		30	40			50	60
1	2	3	4	5	6	7	8	9	10	11	12	13	14	15	16	17	18	19	20	21	22	23	24		
892000	Gewaltkriminalität	M	17129	3	20	59	155	414	651	1055	1954	3009	3189	6849	1579	1164	2743	2105	2477	1749	729	477	10280		
892000	Gewaltkriminalität	W	2292	0	0	2	15	104	121	281	249	530	230	881	111	130	241	229	378	302	164	97	1411		
892000	Gewaltkriminalität	G	19421	3	20	61	170	518	772	1336	2203	3539	3419	7730	1690	1294	2984	2334	2855	2051	893	574	11691		
893000	Wirtschaftskriminalität	M	2864	0	0	0	0	0	0	0	3	3	32	35	34	45	79	182	593	950	646	379	2829		
893000	Wirtschaftskriminalität	W	627	0	0	0	0	0	0	0	1	1	12	13	15	16	31	48	143	194	128	70	614		
893000	Wirtschaftskriminalität	G	3491	0	0	0	0	0	0	0	4	4	44	48	49	61	110	230	736	1144	774	449	3443		
893100	- bei Betrugsdelikten	M	971	0	0	0	0	0	0	0	2	2	17	19	18	25	43	68	217	316	198	110	952		
893100	- bei Betrugsdelikten	W	217	0	0	0	0	0	0	0	1	1	9	10	6	6	12	20	46	62	38	29	207		
893100	- bei Betrugsdelikten	G	1188	0	0	0	0	0	0	0	3	3	26	29	24	31	55	88	263	378	236	139	1159		
893200	- Insolvenzstraftaten	M	1160	0	0	0	0	0	0	0	0	0	4	4	3	6	9	46	178	446	282	195	1156		
893200	- Insolvenzstraftaten	W	219	0	0	0	0	0	0	0	0	0	3	3	4	5	9	6	43	77	49	32	216		
893200	- Insolvenzstraftaten	G	1379	0	0	0	0	0	0	0	0	0	7	7	7	11	18	52	221	523	331	227	1372		
893300	- im Anlage- u.Finanzbereich	M	249	0	0	0	0	0	0	0	0	0	4	4	2	7	9	15	56	90	50	25	245		
893300	- im Anlage- u.Finanzbereich	W	43	0	0	0	0	0	0	0	0	0	1	1	2	3	5	3	13	13	6	2	42		
893300	- im Anlage- u.Finanzbereich	G	292	0	0	0	0	0	0	0	0	0	5	5	4	10	14	18	69	103	56	27	287		
893400	- Wettbewerbsdelikte	M	181	0	0	0	0	0	0	0	0	0	0	0	1	5	6	13	51	64	38	9	181		
893400	- Wettbewerbsdelikte	W	26	0	0	0	0	0	0	0	0	0	0	0	1	0	1	2	5	12	4	2	26		
893400	- Wettbewerbsdelikte	G	207	0	0	0	0	0	0	0	0	0	0	0	2	5	7	15	56	76	42	11	207		
893500	- i.Z.m. Arbeitsverhältnissen	M	582	0	0	0	0	0	0	0	0	0	4	4	6	7	13	48	132	198	118	69	578		
893500	- i.Z.m. Arbeitsverhältnissen	W	132	0	0	0	0	0	0	0	0	0	0	0	4	1	5	12	36	44	23	12	132		
893500	- i.Z.m. Arbeitsverhältnissen	G	714	0	0	0	0	0	0	0	0	0	4	4	10	8	18	60	168	242	141	81	710		
893600	- Betrug/Untr. Kapitalanlagen	M	108	0	0	0	0	0	0	0	0	0	0	0	1	3	4	2	13	45	32	12	108		
893600	- Betrug/Untr. Kapitalanlagen	W	19	0	0	0	0	0	0	0	0	0	0	0	1	1	2	1	8	4	3	1	19		
893600	- Betrug/Untr. Kapitalanlagen	G	127	0	0	0	0	0	0	0	0	0	0	0	2	4	6	3	21	49	35	13	127		
895000	Menschenhandel insgesamt	M	50	0	0	0	0	0	0	0	0	0	1	1	5	4	9	7	17	12	3	1	49		
895000	Menschenhandel insgesamt	W	11	0	0	0	0	0	0	0	0	0	1	1	2	3	5	2	1	2	0	0	10		
895000	Menschenhandel insgesamt	G	61	0	0	0	0	0	0	0	0	0	2	2	7	7	14	9	18	14	3	1	59		
896000	Jugendschutzdelikte	M	101	0	0	0	0	14	14	13	5	18	7	39	2	4	6	7	19	14	9	7	62		
896000	Jugendschutzdelikte	W	13	0	0	0	0	5	5	1	0	1	0	6	0	0	0	1	1	4	0	0	7		
896000	Jugendschutzdelikte	G	114	0	0	0	0	19	19	14	5	19	7	45	2	4	6	8	20	15	13	7	69		
897000	Computerkriminalität	M	1774	0	0	1	6	22	29	72	104	176	240	445	123	125	248	234	382	269	138	58	1329		
897000	Computerkriminalität	W	478	0	0	0	1	6	7	21	37	58	74	139	33	33	66	63	90	75	29	16	339		
897000	Computerkriminalität	G	2252	0	0	1	7	28	36	93	141	234	314	584	156	158	314	297	472	344	167	74	1668		
898000	Umweltkriminalität	M	2326	1	3	8	5	5	22	22	41	63	124	209	90	118	208	262	478	540	351	278	2117		
898000	Umweltkriminalität	W	321	0	0	0	0	0	0	0	3	3	6	9	12	17	29	28	63	87	64	41	312		
898000	Umweltkriminalität	G	2647	1	3	8	5	5	22	22	44	66	130	218	102	135	237	290	541	627	415	319	2429		
898100	Umweltstraft. 29. Absch. StGB	M	814	0	0	0	0	0	0	4	7	11	34	45	15	20	35	46	146	217	176	149	769		
898100	Umweltstraft. 29. Absch. StGB	W	72	0	0	0	0	0	0	0	0	0	1	1	1	2	3	4	9	21	18	16	71		

Schlüsselzahl der Tat	Straftaten	SEXS	Tatverdächtige gesamt	Kinder							Jugendliche			Heranwachsende 18 bis unter 21	gesamt Spalten 10,13,14	Erwachsene ab 21 Jahre									
				6	8	10	12	14	gesamt Spalten 5-9	14 bis unter 16	16 bis unter 18	gesamt Spalten 11+12	21 bis unter 23			23 bis unter 25	gesamt Spalten 16,17	25 bis unter 30	30 bis unter 40	40 bis unter 50	50 bis unter 60	60 und älter	gesamt Spalten 18-23		
																								5	7
898100	Umweltstraft. 29. Absch. StGB	G	886	0	0	0	0	0	0	0	4	7	11	35	46	16	22	38	50	155	238	194	165	840	
898200	Sonst. ST. StGB Umweltrelev.	M	192	0	0	3	2	1	6	4	11	15	14	35	10	9	19	26	44	36	17	15	157		
898200	Sonst. ST. StGB Umweltrelev.	W	12	0	0	0	0	0	0	0	0	0	0	0	3	0	3	2	3	1	2	1	12		
898200	Sonst. ST. StGB Umweltrelev.	G	204	0	0	3	2	1	6	4	11	15	14	35	13	9	22	28	47	37	19	16	169		
898300	Umweltstraft. strafrechtl. NG	M	1330	1	3	5	3	4	16	14	23	37	76	129	65	89	154	191	288	289	165	114	1201		
898300	Umweltstraft. strafrechtl. NG	W	238	0	0	0	0	0	0	0	3	3	5	8	8	15	23	22	52	65	44	24	230		
898300	Umweltstraft. strafrechtl. NG	G	1568	1	3	5	3	4	16	14	26	40	81	137	73	104	177	213	340	354	209	138	1431		
899000	Straßenkriminalität	M	17116	11	46	123	246	667	1093	1707	2646	4353	3372	8818	1476	1034	2510	1768	1832	1198	581	409	8298		
899000	Straßenkriminalität	W	1789	2	9	14	37	129	191	281	228	509	219	919	91	75	166	152	210	193	82	67	870		
899000	Straßenkriminalität	G	18905	13	55	137	283	796	1284	1988	2874	4862	3591	9737	1567	1109	2676	1920	2042	1391	663	476	9168		
899100	- Straßenraub	M	1068	0	0	1	2	55	58	158	266	424	259	741	69	49	118	98	81	25	5	0	327		
899100	- Straßenraub	W	68	0	0	0	1	5	6	13	17	30	7	43	3	4	7	9	5	4	0	0	25		
899100	- Straßenraub	G	1136	0	0	1	3	60	64	171	283	454	266	784	72	53	125	107	86	29	5	0	352		
899200	- Straßendiebstahl	M	5247	1	5	28	71	278	383	743	903	1646	912	2941	360	275	635	542	581	316	167	65	2306		
899200	- Straßendiebstahl	W	412	0	1	1	9	28	39	62	45	107	59	205	30	22	52	47	43	44	11	10	207		
899200	- Straßendiebstahl	G	5659	1	6	29	80	306	422	805	948	1753	971	3146	390	297	687	589	624	360	178	75	2513		
899500	- Sachbeschädigung Graffiti	M	877	0	3	10	32	137	182	217	208	425	125	732	46	32	78	44	12	4	3	4	145		
899500	- Sachbeschädigung Graffiti	W	114	0	0	0	5	21	26	47	19	66	9	101	4	0	4	4	3	1	1	0	13		
899500	- Sachbeschädigung Graffiti	G	991	0	3	10	37	158	208	264	227	491	134	833	50	32	82	48	15	5	4	4	158		



Schlüsselzahl der Tat	Straftaten	SEX	TV gesamt	Nichtdeutsche Tatverdächtige				Anlass des legalen Aufenthaltes (aus Spalte 8)						
				Anzahl	%	Aufenthalt		Stationierungsstreitk. + Angeh.	Touristen / Durchreisende	Studenten / Schüler	Arbeitnehmer	Gewerbetreibende	Asylbewerber	sonstige
						illegal	legal							
1	2	3	4	5	6	7	8	9	10	11	12	13	14	15
-----	Straftaten gesamt	M	171706	51466	30,0	3634	47832	219	4451	5176	12318	1824	1771	22073
-----	Straftaten gesamt	W	56850	16113	28,3	1053	15060	57	1319	2110	2660	219	313	8382
-----	Straftaten gesamt	G	228556	67579	29,6	4687	62892	276	5770	7286	14978	2043	2084	30455
0000**	Straftaten gegen das Leben	M	374	102	27,3	0	102	0	7	3	27	3	4	58
0000**	Straftaten gegen das Leben	W	126	26	20,6	1	25	0	0	0	6	0	1	18
0000**	Straftaten gegen das Leben	G	500	128	25,6	1	127	0	7	3	33	3	5	76
0100**	- Mord	M	116	38	32,8	0	38	0	4	2	6	2	1	23
0100**	- Mord	W	19	8	42,1	0	8	0	0	0	1	0	0	7
0100**	- Mord	G	135	46	34,1	0	46	0	4	2	7	2	1	30
01007900	MORD (SONSTIGER)	M	105	33	31,4	0	33	0	4	0	5	2	1	21
01007900	MORD (SONSTIGER)	W	18	8	44,4	0	8	0	0	0	1	0	0	7
01007900	MORD (SONSTIGER)	G	123	41	33,3	0	41	0	4	0	6	2	1	28
0110**	- Mord i.Z.m. Raubdelikten	M	11	5	45,5	0	5	0	0	2	1	0	0	2
0110**	- Mord i.Z.m. Raubdelikten	W	1	0	0,0	0	0	0	0	0	0	0	0	0
0110**	- Mord i.Z.m. Raubdelikten	G	12	5	41,7	0	5	0	0	2	1	0	0	2
01100000	MORD I.Z.M. RAUBDELIKTEN	M	11	5	45,5	0	5	0	0	2	1	0	0	2
01100000	MORD I.Z.M. RAUBDELIKTEN	W	1	0	0,0	0	0	0	0	0	0	0	0	0
01100000	MORD I.Z.M. RAUBDELIKTEN	G	12	5	41,7	0	5	0	0	2	1	0	0	2
0200**	- Totschlag u. Tötung a Verl.	M	168	58	34,5	0	58	0	3	1	17	1	3	33
0200**	- Totschlag u. Tötung a Verl.	W	28	7	25,0	0	7	0	0	0	1	0	0	6
0200**	- Totschlag u. Tötung a Verl.	G	196	65	33,2	0	65	0	3	1	18	1	3	39
02001000	TOTSCHLAG	M	166	58	34,9	0	58	0	3	1	17	1	3	33
02001000	TOTSCHLAG	W	26	7	26,9	0	7	0	0	0	1	0	0	6
02001000	TOTSCHLAG	G	192	65	33,9	0	65	0	3	1	18	1	3	39
02003000	TÖTUNG AUF VERLANGEN	M	2	0	0,0	0	0	0	0	0	0	0	0	0
02003000	TÖTUNG AUF VERLANGEN	W	2	0	0,0	0	0	0	0	0	0	0	0	0
02003000	TÖTUNG AUF VERLANGEN	G	4	0	0,0	0	0	0	0	0	0	0	0	0
0300**	- Fahrlässige Tötung	M	75	3	4,0	0	3	0	0	0	3	0	0	0
0300**	- Fahrlässige Tötung	W	50	7	14,0	1	6	0	0	0	3	0	1	2
0300**	- Fahrlässige Tötung	G	125	10	8,0	1	9	0	0	0	6	0	1	2
03000000	FAHRLÄSSIGE TÖTUNG	M	75	3	4,0	0	3	0	0	0	3	0	0	0
03000000	FAHRLÄSSIGE TÖTUNG	W	50	7	14,0	1	6	0	0	0	3	0	1	2
03000000	FAHRLÄSSIGE TÖTUNG	G	125	10	8,0	1	9	0	0	0	6	0	1	2
0400**	- Abbruch der Schwangerschaft	M	16	3	18,8	0	3	0	0	0	1	0	0	2
0400**	- Abbruch der Schwangerschaft	W	29	4	13,8	0	4	0	0	0	1	0	0	3
0400**	- Abbruch der Schwangerschaft	G	45	7	15,6	0	7	0	0	0	2	0	0	5
04001000	ABBRUCH DER SCHWANGERSCH.M	M	11	3	27,3	0	3	0	0	0	1	0	0	2
04001000	ABBRUCH DER SCHWANGERSCH.W	W	27	4	14,8	0	4	0	0	0	1	0	0	3

Schlüsselzahl der Tat	Straftaten	SEX	TV gesamt	Nichtdeutsche Tatverdächtige				Anlass des legalen Aufenthaltes (aus Spalte 8)						
				Anzahl	%	Aufenthalt		Stationierungsstreitk. + Angeh.	Touristen / Durchreisende	Studenten / Schüler	Arbeitnehmer	Gewerbetreibende	Asylbewerber	sonstige
						illegal	legal							
1	2	3	4	5	6	7	8	9	10	11	12	13	14	15
04001000	ABBRUCH DER SCHWANGERSCH.	G	38	7	18,4	0	7	0	0	0	2	0	0	5
04004000	WERBUNG ABBR. SCHWANGERSCH.	M	5	0	0,0	0	0	0	0	0	0	0	0	
04004000	WERBUNG ABBR. SCHWANGERSCH.	W	2	0	0,0	0	0	0	0	0	0	0	0	
04004000	WERBUNG ABBR. SCHWANGERSCH.	G	7	0	0,0	0	0	0	0	0	0	0	0	
1000**	ST gg. sex. Selbstbestimmung	M	3360	869	25,9	3	866	8	24	110	272	38	37	377
1000**	ST gg. sex. Selbstbestimmung	W	191	81	42,4	1	80	0	2	9	6	2	0	61
1000**	ST gg. sex. Selbstbestimmung	G	3551	950	26,8	4	946	8	26	119	278	40	37	438
1100**	- mit Gewalt/ Abhängigkeit	M	1201	458	38,1	0	458	1	12	50	153	20	25	197
1100**	- mit Gewalt/ Abhängigkeit	W	16	4	25,0	0	4	0	0	0	1	0	0	3
1100**	- mit Gewalt/ Abhängigkeit	G	1217	462	38,0	0	462	1	12	50	154	20	25	200
1110**	- Vergewaltigung/sex. Nötig.	M	729	297	40,7	0	297	1	5	30	99	9	18	135
1110**	- Vergewaltigung/sex. Nötig.	W	6	2	33,3	0	2	0	0	0	0	0	0	2
1110**	- Vergewaltigung/sex. Nötig.	G	735	299	40,7	0	299	1	5	30	99	9	18	137
1111**	-überfallart./ Einzeltäter	M	59	26	44,1	0	26	0	0	1	3	0	8	14
1111**	-überfallart./ Einzeltäter	W	1	0	0,0	0	0	0	0	0	0	0	0	0
1111**	-überfallart./ Einzeltäter	G	60	26	43,3	0	26	0	0	1	3	0	8	14
11110000	§177,II NR.1,III,IV ÜBERF. ET	M	59	26	44,1	0	26	0	0	1	3	0	8	14
11110000	§177,II NR.1,III,IV ÜBERF. ET	W	1	0	0,0	0	0	0	0	0	0	0	0	0
11110000	§177,II NR.1,III,IV ÜBERF. ET	G	60	26	43,3	0	26	0	0	1	3	0	8	14
1112**	-überfallart./Gruppe	M	2	1	50,0	0	1	0	0	1	0	0	0	0
1112**	-überfallart./Gruppe	G	2	1	50,0	0	1	0	0	1	0	0	0	0
11120000	§177,II NR.2 ÜBERFALL GRUPPE	M	2	1	50,0	0	1	0	0	1	0	0	0	0
11120000	§177,II NR.2 ÜBERFALL GRUPPE	G	2	1	50,0	0	1	0	0	1	0	0	0	0
1113**	-durch Gruppe	M	77	38	49,4	0	38	0	1	17	6	1	4	9
1113**	-durch Gruppe	G	77	38	49,4	0	38	0	1	17	6	1	4	9
11130000	§ 177, II NR. 2 DURCH GRUPPEN	M	77	38	49,4	0	38	0	1	17	6	1	4	9
11130000	§ 177, II NR. 2 DURCH GRUPPEN	G	77	38	49,4	0	38	0	1	17	6	1	4	9
1114**	-sonst.ST nach §177 II-IV	M	597	234	39,2	0	234	1	4	11	91	8	6	113
1114**	-sonst.ST nach §177 II-IV	W	5	2	40,0	0	2	0	0	0	0	0	0	2
1114**	-sonst.ST nach §177 II-IV	G	602	236	39,2	0	236	1	4	11	91	8	6	115
11140000	§177,II Nr.1,III,IV SONST. ST.	M	597	234	39,2	0	234	1	4	11	91	8	6	113
11140000	§177,II Nr.1,III,IV SONST. ST.	W	5	2	40,0	0	2	0	0	0	0	0	0	2
11140000	§177,II Nr.1,III,IV SONST. ST.	G	602	236	39,2	0	236	1	4	11	91	8	6	115
1120**	- sonst. sexuelle Nötigung	M	440	161	36,6	0	161	0	7	22	53	10	7	62
1120**	- sonst. sexuelle Nötigung	W	9	2	22,2	0	2	0	0	0	1	0	0	1
1120**	- sonst. sexuelle Nötigung	G	449	163	36,3	0	163	0	7	22	54	10	7	63
11200000	SEX.N. - SONST.§177(1,5)STGB	M	440	161	36,6	0	161	0	7	22	53	10	7	62
11200000	SEX.N. - SONST.§177(1,5)STGB	W	9	2	22,2	0	2	0	0	0	1	0	0	1

Schlüsselzahl der Tat	Straftaten	SEXS	TV gesamt	Nichtdeutsche Tatverdächtige				Anlass des legalen Aufenthaltes (aus Spalte 8)						
				Anzahl	%	Aufenthalt		Stationierungsstreitk. + Angeh.	Touristen / Durchreisende	Studenten / Schüler	Arbeitnehmer	Gewerbetreibende	Asylbewerber	sonstige
						illegal	legal							
1	2	3	4	5	6	7	8	9	10	11	12	13	14	15
11200000	SEX.N. - SONST.§177(1,5)STGB	G	449	163	36,3	0	163	0	7	22	54	10	7	63
1130**	- Sex. Mißb. v. Schutzbef.	M	54	9	16,7	0	9	0	0	0	4	1	1	3
1130**	- Sex. Mißb. v. Schutzbef.	W	2	0	0,0	0	0	0	0	0	0	0	0	0
1130**	- Sex. Mißb. v. Schutzbef.	G	56	9	16,1	0	9	0	0	0	4	1	1	3
1130##	- Sex. Mißb. v. Schutzbef.	M	54	9	16,7	0	9	0	0	0	4	1	1	3
1130##	- Sex. Mißb. v. Schutzbef.	W	2	0	0,0	0	0	0	0	0	0	0	0	0
1130##	- Sex. Mißb. v. Schutzbef.	G	56	9	16,1	0	9	0	0	0	4	1	1	3
11301000	SEX.M. SCHUTZBEF. AB 14	M	44	8	18,2	0	8	0	0	0	3	1	1	3
11301*	- Sex. Mißb. v. Schutzbef.	M	44	8	18,2	0	8	0	0	0	3	1	1	3
11301000	SEX.M. SCHUTZBEF. AB 14	W	2	0	0,0	0	0	0	0	0	0	0	0	0
11301*	- Sex. Mißb. v. Schutzbef.	W	2	0	0,0	0	0	0	0	0	0	0	0	0
11301*	- Sex. Mißb. v. Schutzbef.	G	46	8	17,4	0	8	0	0	0	3	1	1	3
11301000	SEX.M. SCHUTZBEF. AB 14	G	46	8	17,4	0	8	0	0	0	3	1	1	3
11302000	SM GEFANG./VERWAHRTE AB 14	M	1	0	0,0	0	0	0	0	0	0	0	0	0
11302000	SM GEFANG./VERWAHRTE AB 14	G	1	0	0,0	0	0	0	0	0	0	0	0	0
11304000	SM AUSN. BER./BETR.VERH.AB 14	M	9	1	11,1	0	1	0	0	0	1	0	0	0
11304000	SM AUSN. BER./BETR.VERH.AB 14	G	9	1	11,1	0	1	0	0	0	1	0	0	0
1300**	- Sexueller Mißbrauch	M	1534	329	21,4	2	327	5	10	51	95	10	13	143
1300**	- Sexueller Mißbrauch	W	58	10	17,2	0	10	0	0	5	0	0	0	5
1300**	- Sexueller Mißbrauch	G	1592	339	21,3	2	337	5	10	56	95	10	13	148
1310**	- S. M. von Kindern	M	933	175	18,8	1	174	1	7	38	47	7	7	67
1310**	- S. M. von Kindern	W	44	8	18,2	0	8	0	0	4	0	0	0	4
1310**	- S. M. von Kindern	G	977	183	18,7	1	182	1	7	42	47	7	7	71
13101000	SM KIND-SEX.HANDL. §176(5)	M	19	5	26,3	1	4	0	0	1	2	0	0	1
13101000	SM KIND-SEX.HANDL. §176(5)	G	19	5	26,3	1	4	0	0	1	2	0	0	1
1311**	-sex. Handlg. §176 I u II	M	468	94	20,1	0	94	1	2	26	27	4	1	33
1311**	-sex. Handlg. §176 I u II	W	20	4	20,0	0	4	0	0	2	0	0	0	2
1311**	-sex. Handlg. §176 I u II	G	488	98	20,1	0	98	1	2	28	27	4	1	35
13110000	SM KIND-SEX.HANDL. §176(1,2)	M	468	94	20,1	0	94	1	2	26	27	4	1	33
13110000	SM KIND-SEX.HANDL. §176(1,2)	W	20	4	20,0	0	4	0	0	2	0	0	0	2
13110000	SM KIND-SEX.HANDL. §176(1,2)	G	488	98	20,1	0	98	1	2	28	27	4	1	35
1312**	-exh./sex.Hdlg. §176 IV 1	M	132	25	18,9	0	25	0	1	3	5	2	4	10
1312**	-exh./sex.Hdlg. §176 IV 1	W	7	2	28,6	0	2	0	0	1	0	0	0	1
1312**	-exh./sex.Hdlg. §176 IV 1	G	139	27	19,4	0	27	0	1	4	5	2	4	11
13120000	- EXH/SEX HANDL. VOR KINDERN	M	132	25	18,9	0	25	0	1	3	5	2	4	10
13120000	- EXH/SEX HANDL. VOR KINDERN	W	7	2	28,6	0	2	0	0	1	0	0	0	1
13120000	- EXH/SEX HANDL. VOR KINDERN	G	139	27	19,4	0	27	0	1	4	5	2	4	11
1313**	-sex. Hdlg. §176 IV 2	M	24	0	0,0	0	0	0	0	0	0	0	0	0

Schlüsselzahl der Tat	Straftaten	SEX	TV gesamt	Nichtdeutsche Tatverdächtige				Anlass des legalen Aufenthaltes (aus Spalte 8)						
				Aufenthalt		Stationierungsstreitk. + Angeh.	Touristen / Durchreisende	Studenten / Schüler	Arbeitnehmer	Gewerbetreibende	Asylbewerber	sonstige		
				Anzahl	%								illegal	legal
1	2	3	4	5	6	7	8	9	10	11	12	13	14	15
1313**	-sex. Hdlg. §176 IV 2	W	3	1	33,3	0	1	0	0	0	0	0	0	1
1313**	-sex. Hdlg. §176 IV 2	G	27	1	3,7	0	1	0	0	0	0	0	0	1
13130000	SM KIND-SEX.HANDL. §176(4)NR.2 M		24	0	0,0	0	0	0	0	0	0	0	0	0
13130000	SM KIND-SEX.HANDL. §176(4)NR.2 W		3	1	33,3	0	1	0	0	0	0	0	0	1
13130000	SM KIND-SEX.HANDL. §176(4)NR.2 G		27	1	3,7	0	1	0	0	0	0	0	0	1
1314**	-Einwirken §176 IV 3	M	111	19	17,1	0	19	0	3	5	5	0	0	6
1314**	-Einwirken §176 IV 3	W	7	0	0,0	0	0	0	0	0	0	0	0	0
1314**	-Einwirken §176 IV 3	G	118	19	16,1	0	19	0	3	5	5	0	0	6
13140000	SM KIND-EINWIRKEN KIND	M	111	19	17,1	0	19	0	3	5	5	0	0	6
13140000	SM KIND-EINWIRKEN KIND	W	7	0	0,0	0	0	0	0	0	0	0	0	0
13140000	SM KIND-EINWIRKEN KIND	G	118	19	16,1	0	19	0	3	5	5	0	0	6
1315**	-Vollzug des Beischlafes	M	176	34	19,3	0	34	0	1	1	14	1	2	15
1315**	-Vollzug des Beischlafes	W	4	0	0,0	0	0	0	0	0	0	0	0	0
1315**	-Vollzug des Beischlafes	G	180	34	18,9	0	34	0	1	1	14	1	2	15
13150000	SSMK - BEISCHLAF/SEX. HANDL.	M	176	34	19,3	0	34	0	1	1	14	1	2	15
13150000	SSMK - BEISCHLAF/SEX. HANDL.	W	4	0	0,0	0	0	0	0	0	0	0	0	0
13150000	SSMK - BEISCHLAF/SEX. HANDL.	G	180	34	18,9	0	34	0	1	1	14	1	2	15
1316**	-Herst/Verbr porn Schrifte	M	11	2	18,2	0	2	0	0	0	0	0	0	2
1316**	-Herst/Verbr porn Schrifte	W	4	1	25,0	0	1	0	0	1	0	0	0	0
1316**	-Herst/Verbr porn Schrifte	G	15	3	20,0	0	3	0	0	1	0	0	0	2
13160000	SSMK - HERST./VERBR. PORNOSC M		11	2	18,2	0	2	0	0	0	0	0	0	2
13160000	SSMK - HERST./VERBR. PORNOSC W		4	1	25,0	0	1	0	0	1	0	0	0	0
13160000	SSMK - HERST./VERBR. PORNOSC G		15	3	20,0	0	3	0	0	1	0	0	0	2
1317**	-sonst. M. schwer §176a	M	41	7	17,1	0	7	0	0	2	0	1	1	3
1317**	-sonst. M. schwer §176a	W	1	0	0,0	0	0	0	0	0	0	0	0	0
1317**	-sonst. M. schwer §176a	G	42	7	16,7	0	7	0	0	2	0	1	1	3
13170000	SCHW.SM §176A,I,II NR.2,3,V	M	41	7	17,1	0	7	0	0	2	0	1	1	3
13170000	SCHW.SM §176A,I,II NR.2,3,V	W	1	0	0,0	0	0	0	0	0	0	0	0	0
13170000	SCHW.SM §176A,I,II NR.2,3,V	G	42	7	16,7	0	7	0	0	2	0	1	1	3
1320**	- Exhib.Handl./Err.ö.Ärger.	M	445	116	26,1	1	115	1	3	9	37	2	6	57
1320**	- Exhib.Handl./Err.ö.Ärger.	W	8	2	25,0	0	2	0	0	1	0	0	0	1
1320**	- Exhib.Handl./Err.ö.Ärger.	G	453	118	26,0	1	117	1	3	10	37	2	6	58
13201000	EXHIBITIONISTISCHE HANDLUNGf M		347	98	28,2	1	97	1	3	6	32	2	5	48
13201000	EXHIBITIONISTISCHE HANDLUNGf G		347	98	28,2	1	97	1	3	6	32	2	5	48
13202000	ERREGUNG ÖFFENTL. ÄRGERNIS M		107	19	17,8	0	19	0	0	3	5	0	1	10
13202000	ERREGUNG ÖFFENTL. ÄRGERNIS W		8	2	25,0	0	2	0	0	1	0	0	0	1
13202000	ERREGUNG ÖFFENTL. ÄRGERNIS G		115	21	18,3	0	21	0	0	4	5	0	1	11
1330**	- Sex. M. v. Jugendlichen	M	64	12	18,8	0	12	0	0	1	4	1	1	5

Schlüsselzahl der Tat	Straftaten	SEX	TV gesamt	Nichtdeutsche Tatverdächtige				Anlass des legalen Aufenthaltes (aus Spalte 8)							
				Anzahl	%	Aufenthalt		Stationierungsstreitk. + Angeh.	Touristen / Durchreisende	Studenten / Schüler	Arbeitnehmer	Gewerbetreibende	Asylbewerber	sonstige	
						illegal	legal								
1	2	3	4	5	6	7	8	9	10	11	12	13	14	15	
1330**	- Sex. M. v. Jugendlichen	W	5	0	0,0	0	0	0	0	0	0	0	0	0	
1330**	- Sex. M. v. Jugendlichen	G	69	12	17,4	0	12	0	0	1	4	1	1	5	
13300000	SEX. MISSBRAUCH JUGENDLICHE	M	64	12	18,8	0	12	0	0	1	4	1	1	5	
13300000	SEX. MISSBRAUCH JUGENDLICHE	W	5	0	0,0	0	0	0	0	0	0	0	0	0	
13300000	SEX. MISSBRAUCH JUGENDLICHE	G	69	12	17,4	0	12	0	0	1	4	1	1	5	
1340**	- Sex. M. Widerstandsunföh.	M	135	34	25,2	0	34	3	0	4	8	0	1	18	
1340**	- Sex. M. Widerstandsunföh.	W	1	0	0,0	0	0	0	0	0	0	0	0	0	
1340**	- Sex. M. Widerstandsunföh.	G	136	34	25,0	0	34	3	0	4	8	0	1	18	
13400000	SEX.MISSBR.WIDERSTANDSUNF.	M	135	34	25,2	0	34	3	0	4	8	0	1	18	
13400000	SEX.MISSBR.WIDERSTANDSUNF.	W	1	0	0,0	0	0	0	0	0	0	0	0	0	
13400000	SEX.MISSBR.WIDERSTANDSUNF.	G	136	34	25,0	0	34	3	0	4	8	0	1	18	
1400**	- Ausnutzung sex. Neigungen	M	734	97	13,2	1	96	2	2	11	30	8	1	42	
1400**	- Ausnutzung sex. Neigungen	W	120	67	55,8	1	66	0	2	4	5	2	0	53	
1400**	- Ausnutzung sex. Neigungen	G	854	164	19,2	2	162	2	4	15	35	10	1	95	
1400##	- Prostitution	M	2	1	50,0	0	1	0	0	0	0	0	0	1	
1400##	- Prostitution	W	70	57	81,4	1	56	0	1	0	4	1	0	50	
1400##	- Prostitution	G	72	58	80,6	1	57	0	1	0	4	1	0	51	
14001001	AUSÜBEN VERBOT. PROSTITUTIO	M	2	1	50,0	0	1	0	0	0	0	0	0	1	
14001001	AUSÜBEN VERBOT. PROSTITUTIO	W	70	57	81,4	1	56	0	1	0	4	1	0	50	
14001001	AUSÜBEN VERBOT. PROSTITUTIO	G	72	58	80,6	1	57	0	1	0	4	1	0	51	
1410**	- Förd.sex.H.Minderj./Pros.	M	14	5	35,7	0	5	0	1	0	1	0	0	3	
1410**	- Förd.sex.H.Minderj./Pros.	W	1	1	100,0	0	1	0	1	0	0	0	0	0	
1410**	- Förd.sex.H.Minderj./Pros.	G	15	6	40,0	0	6	0	2	0	1	0	0	3	
1411**	-Förder.sex.Handl.Minderj.	M	10	2	20,0	0	2	0	0	0	1	0	0	1	
1411**	-Förder.sex.Handl.Minderj.	G	10	2	20,0	0	2	0	0	0	1	0	0	1	
14110000	FÖRD. SEX.HANDL.MINDERJ.	M	10	2	20,0	0	2	0	0	0	1	0	0	1	
14110000	FÖRD. SEX.HANDL.MINDERJ.	G	10	2	20,0	0	2	0	0	0	1	0	0	1	
1412**	-Ausbeut v Prostituierten	M	4	3	75,0	0	3	0	1	0	0	0	0	2	
1412**	-Ausbeut v Prostituierten	W	1	1	100,0	0	1	0	1	0	0	0	0	0	
1412**	-Ausbeut v Prostituierten	G	5	4	80,0	0	4	0	2	0	0	0	0	2	
14120000	AUSBEUTUNG PROSTITUIERTE	M	4	3	75,0	0	3	0	1	0	0	0	0	2	
14120000	AUSBEUTUNG PROSTITUIERTE	W	1	1	100,0	0	1	0	1	0	0	0	0	0	
14120000	AUSBEUTUNG PROSTITUIERTE	G	5	4	80,0	0	4	0	2	0	0	0	0	2	
1420**	- Zuhälterei	M	9	6	66,7	0	6	0	1	0	1	0	1	3	
1420**	- Zuhälterei	W	1	0	0,0	0	0	0	0	0	0	0	0	0	
1420**	- Zuhälterei	G	10	6	60,0	0	6	0	1	0	1	0	1	3	
14200000	ZUHÄLTEREI	M	9	6	66,7	0	6	0	1	0	1	0	1	3	
14200000	ZUHÄLTEREI	W	1	0	0,0	0	0	0	0	0	0	0	0	0	

Schlüsselzahl der Tat	Straftaten	SEX	TV gesamt	Nichtdeutsche Tatverdächtige				Anlass des legalen Aufenthaltes (aus Spalte 8)							
				Anzahl	%	Aufenthalt		Stationierungsstreitk. + Angeh.	Touristen / Durchreisende	Studenten / Schüler	Arbeitnehmer	Gewerbetreibende	Asylbewerber	sonstige	
						illegal	legal								
1	2	3	4	5	6	7	8	9	10	11	12	13	14	15	
14200000	ZUHÄLTEREI	G	10	6	60,0	0	6	0	1	0	1	0	1	3	
1430**	- Verbr. pornograf. Schrift	M	710	85	12,0	1	84	2	0	11	28	8	0	35	
1430**	- Verbr. pornograf. Schrift	W	48	9	18,8	0	9	0	0	4	1	1	0	3	
1430**	- Verbr. pornograf. Schrift	G	758	94	12,4	1	93	2	0	15	29	9	0	38	
1430##	- Verbr pornogr. Schriften	M	51	10	19,6	0	10	0	0	2	4	1	0	3	
1430##	- Verbr pornogr. Schriften	W	3	1	33,3	0	1	0	0	0	0	1	0	0	
1430##	- Verbr pornogr. Schriften	G	54	11	20,4	0	11	0	0	2	4	2	0	3	
14301*	- Verbr. pornograf. Schrift	M	40	8	20,0	0	8	0	0	2	3	1	0	2	
14301000	VERBREITUNG PORNOGR.SCHRIFM		40	8	20,0	0	8	0	0	2	3	1	0	2	
14301000	VERBREITUNG PORNOGR.SCHRIFW	W	2	1	50,0	0	1	0	0	0	0	1	0	0	
14301*	- Verbr. pornograf. Schrift	W	2	1	50,0	0	1	0	0	0	0	1	0	0	
14301000	VERBREITUNG PORNOGR.SCHRIFG		42	9	21,4	0	9	0	0	2	3	2	0	2	
14301*	- Verbr. pornograf. Schrift	G	42	9	21,4	0	9	0	0	2	3	2	0	2	
14302000	VERBR. GEW./TIERPORNOSCHR.	M	5	1	20,0	0	1	0	0	0	1	0	0	0	
14302*	- Gewaltporno/Tierporno	M	5	1	20,0	0	1	0	0	0	1	0	0	0	
14302000	VERBR. GEW./TIERPORNOSCHR.	G	5	1	20,0	0	1	0	0	0	1	0	0	0	
14302*	- Gewaltporno/Tierporno	G	5	1	20,0	0	1	0	0	0	1	0	0	0	
14303001	VERBR.PGR.DARBIETUNG MEDIEI	M	6	1	16,7	0	1	0	0	0	0	0	0	1	
14303001	VERBR.PGR.DARBIETUNG MEDIEI	W	1	0	0,0	0	0	0	0	0	0	0	0	0	
14303001	VERBR.PGR.DARBIETUNG MEDIEI	G	7	1	14,3	0	1	0	0	0	0	0	0	1	
1431**	-Verbr.porn.Schr.Pers.u.18	M	70	16	22,9	0	16	0	0	3	3	4	0	6	
1431**	-Verbr.porn.Schr.Pers.u.18	W	9	2	22,2	0	2	0	0	1	0	0	0	1	
1431**	-Verbr.porn.Schr.Pers.u.18	G	79	18	22,8	0	18	0	0	4	3	4	0	7	
14310000	VERBR. PORNOGR. SCHRIFTEN U	M	70	16	22,9	0	16	0	0	3	3	4	0	6	
14310000	VERBR. PORNOGR. SCHRIFTEN U	W	9	2	22,2	0	2	0	0	1	0	0	0	1	
14310000	VERBR. PORNOGR. SCHRIFTEN U	G	79	18	22,8	0	18	0	0	4	3	4	0	7	
1432**	-Verbr. kindpgr. Gew./B.	M	1	0	0,0	0	0	0	0	0	0	0	0	0	
1432**	-Verbr. kindpgr. Gew./B.	G	1	0	0,0	0	0	0	0	0	0	0	0	0	
14320000	VERBR.KINDPGR.SCHRIFTEN BAN	M	1	0	0,0	0	0	0	0	0	0	0	0	0	
14320000	VERBR.KINDPGR.SCHRIFTEN BAN	G	1	0	0,0	0	0	0	0	0	0	0	0	0	
1433**	-Besitz/Versch.v.Kinderpo.	M	413	41	9,9	1	40	2	0	4	15	2	0	17	
1433**	-Besitz/Versch.v.Kinderpo.	W	16	1	6,3	0	1	0	0	0	0	0	0	1	
1433**	-Besitz/Versch.v.Kinderpo.	G	429	42	9,8	1	41	2	0	4	15	2	0	18	
14330000	VERBR.KINDPGR.SCHRIFTEN BES	M	413	41	9,9	1	40	2	0	4	15	2	0	17	
14330000	VERBR.KINDPGR.SCHRIFTEN BES	W	16	1	6,3	0	1	0	0	0	0	0	0	1	
14330000	VERBR.KINDPGR.SCHRIFTEN BES	G	429	42	9,8	1	41	2	0	4	15	2	0	18	
1434**	-Verbreit.v.Kinderporno.	M	119	11	9,2	0	11	0	0	1	4	1	0	5	
1434**	-Verbreit.v.Kinderporno.	W	15	5	33,3	0	5	0	0	3	1	0	0	1	

Schlüsselzahl der Tat	Straftaten	SEX	TV gesamt	Nichtdeutsche Tatverdächtige				Anlass des legalen Aufenthaltes (aus Spalte 8)							
				Anzahl	%	Aufenthalt		Stationierungsstreitk. + Angeh.	Touristen / Durchreisende	Studenten / Schüler	Arbeitnehmer	Gewerbetreibende	Asylbewerber	sonstige	
						illegal	legal								
1	2	3	4	5	6	7	8	9	10	11	12	13	14	15	
1434**	-Verbreit.v.Kinderporno.	G	134	16	11,9	0	16	0	0	4	5	1	0	6	
14340000	VERBR.KINDPGR.SCHRIFTEN VERM		119	11	9,2	0	11	0	0	1	4	1	0	5	
14340000	VERBR.KINDPGR.SCHRIFTEN VERW		15	5	33,3	0	5	0	0	3	1	0	0	1	
14340000	VERBR.KINDPGR.SCHRIFTEN VERG		134	16	11,9	0	16	0	0	4	5	1	0	6	
1436**	-Besitz/Versch.v.Jugendpo.	M	71	8	11,3	0	8	0	0	1	2	1	0	4	
1436**	-Besitz/Versch.v.Jugendpo.	W	3	0	0,0	0	0	0	0	0	0	0	0	0	
1436**	-Besitz/Versch.v.Jugendpo.	G	74	8	10,8	0	8	0	0	1	2	1	0	4	
14360000	VERBR.JGDPGR.SCHRIFTEN BESI M		71	8	11,3	0	8	0	0	1	2	1	0	4	
14360000	VERBR.JGDPGR.SCHRIFTEN BESI W		3	0	0,0	0	0	0	0	0	0	0	0	0	
14360000	VERBR.JGDPGR.SCHRIFTEN BESI G		74	8	10,8	0	8	0	0	1	2	1	0	4	
1437**	-Verbreit.v.Jugendporno.	M	12	1	8,3	0	1	0	0	0	1	0	0	0	
1437**	-Verbreit.v.Jugendporno.	W	2	0	0,0	0	0	0	0	0	0	0	0	0	
1437**	-Verbreit.v.Jugendporno.	G	14	1	7,1	0	1	0	0	0	1	0	0	0	
14370000	VERBR.JGDPGR.SCHRIFTEN VERIM		12	1	8,3	0	1	0	0	0	1	0	0	0	
14370000	VERBR.JGDPGR.SCHRIFTEN VERIW		2	0	0,0	0	0	0	0	0	0	0	0	0	
14370000	VERBR.JGDPGR.SCHRIFTEN VERIG		14	1	7,1	0	1	0	0	0	1	0	0	0	
2000**	Rohheit/persönl. Freiheit	M	51684	15192	29,4	55	15137	91	370	1934	5264	596	410	6472	
2000**	Rohheit/persönl. Freiheit	W	10285	2767	26,9	1	2766	22	47	437	652	37	49	1522	
2000**	Rohheit/persönl. Freiheit	G	61969	17959	29,0	56	17903	113	417	2371	5916	633	459	7994	
2100**	- Raub/räub.Erpress./räub.Ang	M	2461	984	40,0	10	974	6	35	203	169	21	33	507	
2100**	- Raub/räub.Erpress./räub.Ang	W	214	56	26,2	0	56	0	8	9	6	1	0	32	
2100**	- Raub/räub.Erpress./räub.Ang	G	2675	1040	38,9	10	1030	6	43	212	175	22	33	539	
2100##	- Raub/räub.Erpress./räub.Ang	M	1150	475	41,3	5	470	3	20	79	98	16	23	231	
2100##	- Raub/räub.Erpress./räub.Ang	W	122	33	27,0	0	33	0	7	4	3	1	0	18	
2100##	- Raub/räub.Erpress./räub.Ang	G	1272	508	39,9	5	503	3	27	83	101	17	23	249	
21001000	RAUB	M	223	94	42,2	1	93	1	1	17	22	3	4	45	
21001000	RAUB	W	20	4	20,0	0	4	0	1	1	0	0	0	2	
21001000	RAUB	G	243	98	40,3	1	97	1	2	18	22	3	4	47	
21002000	SCHWERER RAUB	M	102	38	37,3	0	38	2	0	10	11	0	0	15	
21002000	SCHWERER RAUB	W	4	0	0,0	0	0	0	0	0	0	0	0	0	
21002000	SCHWERER RAUB	G	106	38	35,8	0	38	2	0	10	11	0	0	15	
21004000	RÄUBERISCHER DIEBSTAHL	M	445	171	38,4	4	167	0	18	18	30	5	17	79	
21004000	RÄUBERISCHER DIEBSTAHL	W	75	24	32,0	0	24	0	6	3	3	0	0	12	
21004000	RÄUBERISCHER DIEBSTAHL	G	520	195	37,5	4	191	0	24	21	33	5	17	91	
21005000	RÄUBERISCHE ERPRESSUNG	M	400	184	46,0	0	184	0	1	35	36	8	2	102	
21005000	RÄUBERISCHE ERPRESSUNG	W	23	5	21,7	0	5	0	0	0	0	1	0	4	
21005000	RÄUBERISCHE ERPRESSUNG	G	423	189	44,7	0	189	0	1	35	36	9	2	106	
2110**	- auf Geldinstitute u.Postst	M	24	9	37,5	0	9	0	1	0	0	0	1	7	

Schlüsselzahl der Tat	Straftaten	SEX	TV gesamt	Nichtdeutsche Tatverdächtige				Anlass des legalen Aufenthaltes (aus Spalte 8)						
				Anzahl	%	Aufenthalt		Stationierungsstreitk. + Angeh.	Touristen / Durchreisende	Studenten / Schüler	Arbeitnehmer	Gewerbetreibende	Asylbewerber	sonstige
						illegal	legal							
1	2	3	4	5	6	7	8	9	10	11	12	13	14	15
2110**	- auf Geldinstitute u.Postst	W	2	2	100,0	0	2	0	1	0	0	0	0	1
2110**	- auf Geldinstitute u.Postst	G	26	11	42,3	0	11	0	2	0	0	0	1	8
2111**	-auf Geldinstitute	M	23	9	39,1	0	9	0	1	0	0	0	1	7
2111**	-auf Geldinstitute	W	2	2	100,0	0	2	0	1	0	0	0	0	1
2111**	-auf Geldinstitute	G	25	11	44,0	0	11	0	2	0	0	0	1	8
21111000	RAUB AUF GELDINSTITUT	M	6	1	16,7	0	1	0	1	0	0	0	0	0
21111000	RAUB AUF GELDINSTITUT	W	1	1	100,0	0	1	0	1	0	0	0	0	0
21111000	RAUB AUF GELDINSTITUT	G	7	2	28,6	0	2	0	2	0	0	0	0	0
21112000	SCHW. RAUB GELDINSTITUT	M	13	6	46,2	0	6	0	1	0	0	0	1	4
21112000	SCHW. RAUB GELDINSTITUT	W	1	1	100,0	0	1	0	1	0	0	0	0	0
21112000	SCHW. RAUB GELDINSTITUT	G	14	7	50,0	0	7	0	2	0	0	0	1	4
21115000	RÄUB. ERPRESSUNG GELDINSTIT M	6	4	66,7	0	4	0	0	0	0	0	0	1	3
21115000	RÄUB. ERPRESSUNG GELDINSTIT W	1	1	100,0	0	1	0	0	0	0	0	0	0	1
21115000	RÄUB. ERPRESSUNG GELDINSTIT G	7	5	71,4	0	5	0	0	0	0	0	0	1	4
2112**	-auf Postfilialen	M	1	0	0,0	0	0	0	0	0	0	0	0	0
2112**	-auf Postfilialen	G	1	0	0,0	0	0	0	0	0	0	0	0	0
21121000	RAUB AUF POSTFILIALE	M	1	0	0,0	0	0	0	0	0	0	0	0	0
21121000	RAUB AUF POSTFILIALE	G	1	0	0,0	0	0	0	0	0	0	0	0	0
2120**	- auf sonst.Zahlst/Geschäft	M	189	78	41,3	3	75	0	3	14	9	0	1	48
2120**	- auf sonst.Zahlst/Geschäft	W	11	1	9,1	0	1	0	0	0	0	0	0	1
2120**	- auf sonst.Zahlst/Geschäft	G	200	79	39,5	3	76	0	3	14	9	0	1	49
2120##	- auf sonst.Zahlst/Geschäft	M	105	43	41,0	1	42	0	2	8	4	0	0	28
2120##	- auf sonst.Zahlst/Geschäft	W	4	0	0,0	0	0	0	0	0	0	0	0	0
2120##	- auf sonst.Zahlst/Geschäft	G	109	43	39,4	1	42	0	2	8	4	0	0	28
21201000	RAUB AUF ZAHLSTELLE, GESCHÄ M	15	5	33,3	0	5	0	0	0	1	0	0	0	4
21201000	RAUB AUF ZAHLSTELLE, GESCHÄ G	15	5	33,3	0	5	0	0	0	1	0	0	0	4
21202000	SCHW. RAUB ZAHLST./GESCHÄFT M	62	29	46,8	1	28	0	2	5	4	0	0	0	17
21202000	SCHW. RAUB ZAHLST./GESCHÄFT W	2	0	0,0	0	0	0	0	0	0	0	0	0	0
21202000	SCHW. RAUB ZAHLST./GESCHÄFT G	64	29	45,3	1	28	0	2	5	4	0	0	0	17
21205000	RÄUB. ERPRESSUNG ZAHLST/GE M	33	11	33,3	0	11	0	0	2	1	0	0	0	8
21205000	RÄUB. ERPRESSUNG ZAHLST/GE W	2	0	0,0	0	0	0	0	0	0	0	0	0	0
21205000	RÄUB. ERPRESSUNG ZAHLST/GE G	35	11	31,4	0	11	0	0	2	1	0	0	0	8
2121**	-auf Spielhallen	M	60	31	51,7	1	30	0	0	6	5	0	0	19
2121**	-auf Spielhallen	W	6	0	0,0	0	0	0	0	0	0	0	0	0
2121**	-auf Spielhallen	G	66	31	47,0	1	30	0	0	6	5	0	0	19
21211000	RAUB AUF SPIELHALLE/-KASINO M	19	12	63,2	1	11	0	0	5	2	0	0	0	4
21211000	RAUB AUF SPIELHALLE/-KASINO G	19	12	63,2	1	11	0	0	5	2	0	0	0	4
21212000	SCHW. RAUB SPIELHALLE/-KASIN M	34	17	50,0	0	17	0	0	0	3	2	0	0	12



Schlüsselzahl der Tat	Straftaten	SEXS	TV gesamt	Nichtdeutsche Tatverdächtige				Anlass des legalen Aufenthaltes (aus Spalte 8)						
				Anzahl	%	Aufenthalt		Stationierungsstreitk. + Angeh.	Touristen / Durchreisende	Studenten / Schüler	Arbeitnehmer	Gewerbetreibende	Asylbewerber	sonstige
						illegal	legal							
1	2	3	4	5	6	7	8	9	10	11	12	13	14	15
21212000	SCHW. RAUB SPIELHALLE/-KASIN	W	4	0	0,0	0	0	0	0	0	0	0	0	0
21212000	SCHW. RAUB SPIELHALLE/-KASIN	G	38	17	44,7	0	17	0	0	3	2	0	0	12
21215000	RÄUB. ERPR. SPIELHALLE/-KASIN	M	16	7	43,8	0	7	0	0	1	2	0	0	4
21215000	RÄUB. ERPR. SPIELHALLE/-KASIN	W	2	0	0,0	0	0	0	0	0	0	0	0	0
21215000	RÄUB. ERPR. SPIELHALLE/-KASIN	G	18	7	38,9	0	7	0	0	1	2	0	0	4
2122**	-auf Tankstellen	M	40	11	27,5	1	10	0	1	2	1	0	1	5
2122**	-auf Tankstellen	W	3	1	33,3	0	1	0	0	0	0	0	0	1
2122**	-auf Tankstellen	G	43	12	27,9	1	11	0	1	2	1	0	1	6
21221000	RAUB AUF TANKSTELLE	M	7	1	14,3	0	1	0	0	0	0	0	1	0
21221000	RAUB AUF TANKSTELLE	G	7	1	14,3	0	1	0	0	0	0	0	1	0
21222000	SCHW. RAUB AUF TANKSTELLE	M	17	4	23,5	1	3	0	1	0	1	0	0	1
21222000	SCHW. RAUB AUF TANKSTELLE	G	17	4	23,5	1	3	0	1	0	1	0	0	1
21225000	RÄUB. ERPRESSUNG TANKSTELL	M	17	6	35,3	0	6	0	0	2	0	0	0	4
21225000	RÄUB. ERPRESSUNG TANKSTELL	W	3	1	33,3	0	1	0	0	0	0	0	0	1
21225000	RÄUB. ERPRESSUNG TANKSTELL	G	20	7	35,0	0	7	0	0	2	0	0	0	5
2130**	- auf Geld- u.Werttransporte	M	4	0	0,0	0	0	0	0	0	0	0	0	0
2130**	- auf Geld- u.Werttransporte	W	1	0	0,0	0	0	0	0	0	0	0	0	0
2130**	- auf Geld- u.Werttransporte	G	5	0	0,0	0	0	0	0	0	0	0	0	0
2131**	-auf Geld- u. Kassenboten	M	4	0	0,0	0	0	0	0	0	0	0	0	0
2131**	-auf Geld- u. Kassenboten	W	1	0	0,0	0	0	0	0	0	0	0	0	0
2131**	-auf Geld- u. Kassenboten	G	5	0	0,0	0	0	0	0	0	0	0	0	0
21311000	RAUB AUF GELD- UND KASSENBC	M	2	0	0,0	0	0	0	0	0	0	0	0	0
21311000	RAUB AUF GELD- UND KASSENBC	G	2	0	0,0	0	0	0	0	0	0	0	0	0
21312000	SCHW. RAUB GELD-/KASSENBOT	M	2	0	0,0	0	0	0	0	0	0	0	0	0
21312000	SCHW. RAUB GELD-/KASSENBOT	W	1	0	0,0	0	0	0	0	0	0	0	0	0
21312000	SCHW. RAUB GELD-/KASSENBOT	G	3	0	0,0	0	0	0	0	0	0	0	0	0
2140**	- auf Kraftfahrer §316a	M	34	8	23,5	0	8	0	0	1	0	0	0	7
2140**	- auf Kraftfahrer §316a	W	3	2	66,7	0	2	0	0	1	0	0	0	1
2140**	- auf Kraftfahrer §316a	G	37	10	27,0	0	10	0	0	2	0	0	0	8
2140##	- auf Kraftfahrer §316a	M	8	1	12,5	0	1	0	0	0	0	0	0	1
2140##	- auf Kraftfahrer §316a	G	8	1	12,5	0	1	0	0	0	0	0	0	1
21407900	RÄUB. ANGRIFF KRAFT-/MITFAHR	M	8	1	12,5	0	1	0	0	0	0	0	0	1
21407900	RÄUB. ANGRIFF KRAFT-/MITFAHR	G	8	1	12,5	0	1	0	0	0	0	0	0	1
2141**	-Beraubung v. Taxifahrern	M	26	7	26,9	0	7	0	0	1	0	0	0	6
2141**	-Beraubung v. Taxifahrern	W	3	2	66,7	0	2	0	0	1	0	0	0	1
2141**	-Beraubung v. Taxifahrern	G	29	9	31,0	0	9	0	0	2	0	0	0	7
21410000	RÄUB. ANGRIFF AUF TAXIFAHRER	M	26	7	26,9	0	7	0	0	1	0	0	0	6
21410000	RÄUB. ANGRIFF AUF TAXIFAHRER	W	3	2	66,7	0	2	0	0	1	0	0	0	1

Schlüsselzahl der Tat	Straftaten	SEX	TV gesamt	Nichtdeutsche Tatverdächtige				Anlass des legalen Aufenthaltes (aus Spalte 8)						
				Anzahl	%	Aufenthalt		Stationierungsstreitk. + Angeh.	Touristen / Durchreisende	Studenten / Schüler	Arbeitnehmer	Gewerbetreibende	Asylbewerber	sonstige
						illegal	legal							
1	2	3	4	5	6	7	8	9	10	11	12	13	14	15
21410000	RÄUB. ANGRIFF AUF TAXIFAHRE	G	29	9	31,0	0	9	0	0	2	0	0	0	7
2160**	- Handtaschenraub	M	75	34	45,3	1	33	0	4	6	3	1	1	18
2160**	- Handtaschenraub	W	8	3	37,5	0	3	0	0	0	0	0	0	3
2160**	- Handtaschenraub	G	83	37	44,6	1	36	0	4	6	3	1	1	21
21601000	RAUB - HANDTASCHENRAUB	M	62	26	41,9	1	25	0	4	3	2	1	1	14
21601000	RAUB - HANDTASCHENRAUB	W	8	3	37,5	0	3	0	0	0	0	0	0	3
21601000	RAUB - HANDTASCHENRAUB	G	70	29	41,4	1	28	0	4	3	2	1	1	17
21602000	SCHW. HANDTASCHENRAUB	M	11	7	63,6	0	7	0	0	3	1	0	0	3
21602000	SCHW. HANDTASCHENRAUB	G	11	7	63,6	0	7	0	0	3	1	0	0	3
21605000	RÄUB. ERPRESSUNG HANDTASC	M	2	1	50,0	0	1	0	0	0	0	0	0	1
21605000	RÄUB. ERPRESSUNG HANDTASC	G	2	1	50,0	0	1	0	0	0	0	0	0	1
2170**	- sonst.Raubüberf. Straße pp	M	976	394	40,4	0	394	3	8	118	48	3	8	206
2170**	- sonst.Raubüberf. Straße pp	W	56	14	25,0	0	14	0	1	4	3	0	0	6
2170**	- sonst.Raubüberf. Straße pp	G	1032	408	39,5	0	408	3	9	122	51	3	8	212
21701000	SONST. RAUB AUF STR/WEG/PL	M	496	200	40,3	0	200	3	4	59	25	2	3	104
21701000	SONST. RAUB AUF STR/WEG/PL	W	40	8	20,0	0	8	0	0	1	2	0	0	5
21701000	SONST. RAUB AUF STR/WEG/PL	G	536	208	38,8	0	208	3	4	60	27	2	3	109
21702000	SONST. SCHW. RAUB STR/WEG/PI	M	165	68	41,2	0	68	0	2	18	7	0	1	40
21702000	SONST. SCHW. RAUB STR/WEG/PI	W	9	4	44,4	0	4	0	1	1	1	0	0	1
21702000	SONST. SCHW. RAUB STR/WEG/PI	G	174	72	41,4	0	72	0	3	19	8	0	1	41
21703000	SONST. R. M. TODESF. S/W/P	M	1	0	0,0	0	0	0	0	0	0	0	0	0
21703000	SONST. R. M. TODESF. S/W/P	G	1	0	0,0	0	0	0	0	0	0	0	0	0
21705000	SONST. RÄUB.E. AUF STR/WEG/PI	M	376	157	41,8	0	157	0	2	51	16	1	4	83
21705000	SONST. RÄUB.E. AUF STR/WEG/PI	W	8	2	25,0	0	2	0	0	2	0	0	0	0
21705000	SONST. RÄUB.E. AUF STR/WEG/PI	G	384	159	41,4	0	159	0	2	53	16	1	4	83
2180**	- Raub zur Erlangung v BtM	M	18	6	33,3	0	6	0	0	1	3	0	0	2
2180**	- Raub zur Erlangung v BtM	W	2	0	0,0	0	0	0	0	0	0	0	0	0
2180**	- Raub zur Erlangung v BtM	G	20	6	30,0	0	6	0	0	1	3	0	0	2
21801000	RAUB ZUR ERLANGUNG VON BTM	M	4	1	25,0	0	1	0	0	0	0	0	0	1
21801000	RAUB ZUR ERLANGUNG VON BTM	G	4	1	25,0	0	1	0	0	0	0	0	0	1
21802000	SCHW. RAUB ZUR ERL. VON BTM	M	8	2	25,0	0	2	0	0	0	2	0	0	0
21802000	SCHW. RAUB ZUR ERL. VON BTM	G	8	2	25,0	0	2	0	0	0	2	0	0	0
21805000	RÄUB. ERPR. ERLANGUNG BTM	M	8	3	37,5	0	3	0	0	1	1	0	0	1
21805000	RÄUB. ERPR. ERLANGUNG BTM	W	2	0	0,0	0	0	0	0	0	0	0	0	0
21805000	RÄUB. ERPR. ERLANGUNG BTM	G	10	3	30,0	0	3	0	0	1	1	0	0	1
2190**	- Raubüberfälle in Wohnungen	M	167	61	36,5	1	60	0	0	6	17	1	0	36
2190**	- Raubüberfälle in Wohnungen	W	13	4	30,8	0	4	0	0	0	0	0	0	4
2190**	- Raubüberfälle in Wohnungen	G	180	65	36,1	1	64	0	0	6	17	1	0	40

Schlüsselzahl der Tat	Straftaten	SEXUS	TV gesamt	Nichtdeutsche Tatverdächtige				Anlass des legalen Aufenthaltes (aus Spalte 8)							
				Anzahl	%	Aufenthalt		Stationierungsstreitk. + Angeh.	Touristen / Durchreisende	Studenten / Schüler	Arbeitnehmer	Gewerbetreibende	Asylbewerber	sonstige	
						illegal	legal								
1	2	3	4	5	6	7	8	9	10	11	12	13	14	15	
21901000	RAUB IN WOHNUNG	M	47	15	31,9	0	15	0	0	2	3	0	0	10	
21901000	RAUB IN WOHNUNG	W	5	0	0,0	0	0	0	0	0	0	0	0	0	
21901000	RAUB IN WOHNUNG	G	52	15	28,8	0	15	0	0	2	3	0	0	10	
21902000	SCHWERER RAUB IN WOHNUNG	M	68	24	35,3	1	23	0	0	2	6	1	0	14	
21902000	SCHWERER RAUB IN WOHNUNG	W	6	3	50,0	0	3	0	0	0	0	0	0	3	
21902000	SCHWERER RAUB IN WOHNUNG	G	74	27	36,5	1	26	0	0	2	6	1	0	17	
21905000	RÄUBER. ERPRESSUNG IN WOHN M	M	56	25	44,6	0	25	0	0	2	10	0	0	13	
21905000	RÄUBER. ERPRESSUNG IN WOHN W	W	3	1	33,3	0	1	0	0	0	0	0	0	1	
21905000	RÄUBER. ERPRESSUNG IN WOHN G	G	59	26	44,1	0	26	0	0	2	10	0	0	14	
2200**	- Körperverletzung	M	40533	11892	29,3	32	11860	73	240	1685	4181	450	334	4897	
2200**	- Körperverletzung	W	8376	2332	27,8	1	2331	17	37	399	544	28	43	1263	
2200**	- Körperverletzung	G	48909	14224	29,1	33	14191	90	277	2084	4725	478	377	6160	
2210**	- KV mit Todesfolge	M	1	0	0,0	0	0	0	0	0	0	0	0	0	
2210**	- KV mit Todesfolge	G	1	0	0,0	0	0	0	0	0	0	0	0	0	
22101000	KÖRPERVERLETZUNG M. TODESFM	M	1	0	0,0	0	0	0	0	0	0	0	0	0	
22101000	KÖRPERVERLETZUNG M. TODESFG	G	1	0	0,0	0	0	0	0	0	0	0	0	0	
2220**	- gefährliche/schwere KV	M	14187	4590	32,4	10	4580	23	97	824	1448	130	160	1898	
2220**	- gefährliche/schwere KV	W	2049	678	33,1	0	678	3	16	157	150	8	18	326	
2220**	- gefährliche/schwere KV	G	16236	5268	32,4	10	5258	26	113	981	1598	138	178	2224	
2220##	- gefährliche/schwere KV	M	7862	2610	33,2	7	2603	9	61	330	874	90	129	1110	
2220##	- gefährliche/schwere KV	W	1342	462	34,4	0	462	1	15	82	112	7	17	228	
2220##	- gefährliche/schwere KV	G	9204	3072	33,4	7	3065	10	76	412	986	97	146	1338	
22201*	- gefährliche KV	M	7838	2603	33,2	7	2596	9	61	330	871	90	129	1106	
22201*	- gefährliche KV	W	1339	461	34,4	0	461	1	15	82	111	7	17	228	
22201*	- gefährliche KV	G	9177	3064	33,4	7	3057	10	76	412	982	97	146	1334	
22201011	GKV DURCH VERGIFTUNG	M	35	8	22,9	0	8	0	0	0	2	0	0	6	
22201011	GKV DURCH VERGIFTUNG	W	10	0	0,0	0	0	0	0	0	0	0	0	0	
22201011	GKV DURCH VERGIFTUNG	G	45	8	17,8	0	8	0	0	0	2	0	0	6	
22201012	GKV WAFFE/GEFÄHRL.WERKZEUG	M	3484	1130	32,4	5	1125	7	22	97	356	46	87	510	
22201012	GKV WAFFE/GEFÄHRL.WERKZEUG	W	760	252	33,2	0	252	1	6	18	64	2	11	150	
22201012	GKV WAFFE/GEFÄHRL.WERKZEUG	G	4244	1382	32,6	5	1377	8	28	115	420	48	98	660	
22201013	GKV HINTERLISTIGER ÜBERFALL	M	199	61	30,7	0	61	0	4	6	21	2	1	27	
22201013	GKV HINTERLISTIGER ÜBERFALL	W	15	2	13,3	0	2	0	0	1	1	0	0	0	
22201013	GKV HINTERLISTIGER ÜBERFALL	G	214	63	29,4	0	63	0	4	7	22	2	1	27	
22201014	GKV GEMEINSAM BEGANGEN	M	3315	1164	35,1	0	1164	1	29	217	385	29	36	467	
22201014	GKV GEMEINSAM BEGANGEN	W	491	186	37,9	0	186	0	9	59	38	5	5	70	
22201014	GKV GEMEINSAM BEGANGEN	G	3806	1350	35,5	0	1350	1	38	276	423	34	41	537	
22201015	GKV LEBENSGEFÄHRDENDE BEH.M	M	987	313	31,7	3	310	1	6	16	130	14	10	133	

Schlüsselzahl der Tat	Straftaten	SEXUS	TV gesamt	Nichtdeutsche Tatverdächtige				Anlass des legalen Aufenthaltes (aus Spalte 8)						
				Anzahl	%	Aufenthalt		Stationierungsstreitk. + Angeh.	Touristen / Durchreisende	Studenten / Schüler	Arbeitnehmer	Gewerbetreibende	Asylbewerber	sonstige
						illegal	legal							
1	2	3	4	5	6	7	8	9	10	11	12	13	14	15
22201015	GKV LEBENSGEFÄHRDENDE BEH. W		79	23	29,1	0	23	0	0	4	8	0	1	10
22201015	GKV LEBENSGEFÄHRDENDE BEH. G		1066	336	31,5	3	333	1	6	20	138	14	11	143
22202000	SCHWERE KÖRPERVERLETZUNG M		24	6	25,0	0	6	0	0	0	2	0	0	4
22202000	SCHWERE KÖRPERVERLETZUNG W		3	1	33,3	0	1	0	0	0	1	0	0	0
22202000	SCHWERE KÖRPERVERLETZUNG G		27	7	25,9	0	7	0	0	0	3	0	0	4
22203000	... - BETEILIGUNG SCHLÄGEREI M		4	1	25,0	0	1	0	0	0	1	0	0	0
22203000	... - BETEILIGUNG SCHLÄGEREI G		4	1	25,0	0	1	0	0	0	1	0	0	0
2221**	-auf Straßen/Wegen/Plätzen M		6820	2147	31,5	3	2144	14	36	538	613	46	37	860
2221**	-auf Straßen/Wegen/Plätzen W		757	231	30,5	0	231	2	1	84	40	1	1	102
2221**	-auf Straßen/Wegen/Plätzen G		7577	2378	31,4	3	2375	16	37	622	653	47	38	962
22211*	-gef. KV Str/Weg/Platz M		6798	2144	31,5	3	2141	14	36	538	612	46	37	858
22211000	GKV AUF STRAßEN/WEGE/PLÄTZE M		1513	464	30,7	0	464	6	3	81	141	12	7	214
22211*	-gef. KV Str/Weg/Platz W		757	231	30,5	0	231	2	1	84	40	1	1	102
22211000	GKV AUF STRAßEN/WEGE/PLÄTZE W		186	53	28,5	0	53	2	0	16	10	1	1	23
22211000	GKV AUF STRAßEN/WEGE/PLÄTZE G		1699	517	30,4	0	517	8	3	97	151	13	8	237
22211*	-gef. KV Str/Weg/Platz G		7555	2375	31,4	3	2372	16	37	622	652	47	38	960
22211011	... - DURCH VERGIFTUNG M		7	0	0,0	0	0	0	0	0	0	0	0	0
22211011	... - DURCH VERGIFTUNG W		1	0	0,0	0	0	0	0	0	0	0	0	0
22211011	... - DURCH VERGIFTUNG G		8	0	0,0	0	0	0	0	0	0	0	0	0
22211012	... - WAFFE/GEFÄHRL. WERKZEUG M		1222	401	32,8	2	399	2	9	69	133	13	10	163
22211012	... - WAFFE/GEFÄHRL. WERKZEUG W		129	46	35,7	0	46	0	0	6	16	0	0	24
22211012	... - WAFFE/GEFÄHRL. WERKZEUG G		1351	447	33,1	2	445	2	9	75	149	13	10	187
22211013	... - HINTERLISTIGER ÜBERFALL M		139	45	32,4	1	44	0	1	12	9	1	0	21
22211013	... - HINTERLISTIGER ÜBERFALL W		6	1	16,7	0	1	0	0	0	0	0	0	1
22211013	... - HINTERLISTIGER ÜBERFALL G		145	46	31,7	1	45	0	1	12	9	1	0	22
22211014	... - GEMEINSAM BEGANGEN M		3794	1230	32,4	0	1230	6	23	386	320	15	19	461
22211014	... - GEMEINSAM BEGANGEN W		436	135	31,0	0	135	0	1	65	14	0	0	55
22211014	... - GEMEINSAM BEGANGEN G		4230	1365	32,3	0	1365	6	24	451	334	15	19	516
22211015	... - LEBENSGEFÄHRD. BEHANDL. M		353	99	28,0	0	99	0	0	15	33	6	3	42
22211015	... - LEBENSGEFÄHRD. BEHANDL. W		24	6	25,0	0	6	0	0	3	1	0	0	2
22211015	... - LEBENSGEFÄHRD. BEHANDL. G		377	105	27,9	0	105	0	0	18	34	6	3	44
22212000	SCHWERE KV AUF STR/WEGE/PLÄ M		22	3	13,6	0	3	0	0	0	1	0	0	2
22212000	SCHWERE KV AUF STR/WEGE/PLÄ G		22	3	13,6	0	3	0	0	0	1	0	0	2
2230**	- Misshandl. v Schutzbefohl. M		184	61	33,2	0	61	1	1	1	26	1	4	27
2230**	- Misshandl. v Schutzbefohl. W		152	40	26,3	0	40	1	0	0	7	0	0	32
2230**	- Misshandl. v Schutzbefohl. G		336	101	30,1	0	101	2	1	1	33	1	4	59
2230##	- Misshandl. v Schutzbefohl. M		38	14	36,8	0	14	0	0	0	8	0	0	6
2230##	- Misshandl. v Schutzbefohl. W		19	4	21,1	0	4	0	0	0	2	0	0	2

Schlüsselzahl der Tat	Straftaten	SEXS	TV gesamt	Nichtdeutsche Tatverdächtige				Anlass des legalen Aufenthaltes (aus Spalte 8)						
				Anzahl	%	Aufenthalt		Stationierungsstreitk. + Angeh.	Touristen / Durchreisende	Studenten / Schüler	Arbeitnehmer	Gewerbetreibende	Asylbewerber	sonstige
						illegal	legal							
1	2	3	4	5	6	7	8	9	10	11	12	13	14	15
2230##	- Misshandl. v Schutzbefohl.	G	57	18	31,6	0	18	0	0	0	10	0	0	8
22300100	MISSHANDLUNG VON SCHUTZBEF M		38	14	36,8	0	14	0	0	0	8	0	0	6
22300100	MISSHANDLUNG VON SCHUTZBEF W		19	4	21,1	0	4	0	0	0	2	0	0	2
22300100	MISSHANDLUNG VON SCHUTZBEF G		57	18	31,6	0	18	0	0	0	10	0	0	8
2231**	-Misshandlung v. Kindern	M	146	47	32,2	0	47	1	1	1	18	1	4	21
2231**	-Misshandlung v. Kindern	W	133	36	27,1	0	36	1	0	0	5	0	0	30
2231**	-Misshandlung v. Kindern	G	279	83	29,7	0	83	2	1	1	23	1	4	51
22310000	MISSHANDL. SCHUTZBEF. KINDEF M		146	47	32,2	0	47	1	1	1	18	1	4	21
22310000	MISSHANDL. SCHUTZBEF. KINDEF W		133	36	27,1	0	36	1	0	0	5	0	0	30
22310000	MISSHANDL. SCHUTZBEF. KINDEF G		279	83	29,7	0	83	2	1	1	23	1	4	51
2240**	- (vorsätzliche leichte) KV	M	27231	7918	29,1	24	7894	51	143	991	2873	322	201	3313
2240**	- (vorsätzliche leichte) KV	W	5696	1638	28,8	1	1637	13	21	267	388	20	27	901
2240**	- (vorsätzliche leichte) KV	G	32927	9556	29,0	25	9531	64	164	1258	3261	342	228	4214
22400000	KÖRPERVERLETZUNG	M	27231	7918	29,1	24	7894	51	143	991	2873	322	201	3313
22400000	KÖRPERVERLETZUNG	W	5696	1638	28,8	1	1637	13	21	267	388	20	27	901
22400000	KÖRPERVERLETZUNG	G	32927	9556	29,0	25	9531	64	164	1258	3261	342	228	4214
2250**	- fahrlässige KV	M	1573	234	14,9	0	234	0	6	23	111	22	2	70
2250**	- fahrlässige KV	W	777	74	9,5	0	74	0	1	4	18	1	1	49
2250**	- fahrlässige KV	G	2350	308	13,1	0	308	0	7	27	129	23	3	119
22500000	... - FAHRLÄSSIGE KV	M	1573	234	14,9	0	234	0	6	23	111	22	2	70
22500000	... - FAHRLÄSSIGE KV	W	777	74	9,5	0	74	0	1	4	18	1	1	49
22500000	... - FAHRLÄSSIGE KV	G	2350	308	13,1	0	308	0	7	27	129	23	3	119
2300**	ST gg. die persönl. Freiheit	M	12078	3556	29,4	17	3539	14	103	231	1253	172	77	1689
2300**	ST gg. die persönl. Freiheit	W	2044	490	24,0	0	490	6	2	48	126	9	7	292
2300**	ST gg. die persönl. Freiheit	G	14122	4046	28,7	17	4029	20	105	279	1379	181	84	1981
2310**	- Menschenr/Entz.Minderj.pp	M	64	33	51,6	0	33	2	4	0	9	1	2	15
2310**	- Menschenr/Entz.Minderj.pp	W	58	26	44,8	0	26	2	0	0	2	0	0	22
2310**	- Menschenr/Entz.Minderj.pp	G	122	59	48,4	0	59	4	4	0	11	1	2	37
2312**	- Entziehung Minderjäh.	M	64	33	51,6	0	33	2	4	0	9	1	2	15
2312**	- Entziehung Minderjäh.	W	58	26	44,8	0	26	2	0	0	2	0	0	22
2312**	- Entziehung Minderjäh.	G	122	59	48,4	0	59	4	4	0	11	1	2	37
23120000	ENTZIEHUNG MINDERJÄHRIGER	M	64	33	51,6	0	33	2	4	0	9	1	2	15
23120000	ENTZIEHUNG MINDERJÄHRIGER	W	58	26	44,8	0	26	2	0	0	2	0	0	22
23120000	ENTZIEHUNG MINDERJÄHRIGER	G	122	59	48,4	0	59	4	4	0	11	1	2	37
2320**	- Freiheitsber/Nöt/Bedrohung	M	11946	3480	29,1	17	3463	12	94	231	1237	167	75	1647
2320**	- Freiheitsber/Nöt/Bedrohung	W	1970	458	23,2	0	458	4	2	48	122	8	7	267
2320**	- Freiheitsber/Nöt/Bedrohung	G	13916	3938	28,3	17	3921	16	96	279	1359	175	82	1914
2321**	-Freiheitsberaubung	M	340	114	33,5	0	114	0	6	6	35	8	4	55

Schlüsselzahl der Tat	Straftaten	SEXUS	TV gesamt	Nichtdeutsche Tatverdächtige				Anlass des legalen Aufenthaltes (aus Spalte 8)						
				Anzahl	%	Aufenthalt		Stationierungsstreitk. + Angeh.	Touristen / Durchreisende	Studenten / Schüler	Arbeitnehmer	Gewerbetreibende	Asylbewerber	sonstige
						illegal	legal							
1	2	3	4	5	6	7	8	9	10	11	12	13	14	15
2321**	-Freiheitsberaubung	W	67	15	22,4	0	15	1	1	1	4	0	0	8
2321**	-Freiheitsberaubung	G	407	129	31,7	0	129	1	7	7	39	8	4	63
23210000	FREIHEITSBERAUBUNG	M	340	114	33,5	0	114	0	6	6	35	8	4	55
23210000	FREIHEITSBERAUBUNG	W	67	15	22,4	0	15	1	1	1	4	0	0	8
23210000	FREIHEITSBERAUBUNG	G	407	129	31,7	0	129	1	7	7	39	8	4	63
2322**	-Nötigung	M	4554	989	21,7	1	988	8	65	74	364	52	14	411
2322**	-Nötigung	W	782	109	13,9	0	109	3	0	10	34	5	2	55
2322**	-Nötigung	G	5336	1098	20,6	1	1097	11	65	84	398	57	16	466
23220100	NÖTIGUNG - IM STRAßENVERKEH	M	2523	486	19,3	0	486	8	55	11	227	23	2	160
23220100	NÖTIGUNG - IM STRAßENVERKEH	W	278	32	11,5	0	32	3	0	1	12	0	1	15
23220100	NÖTIGUNG - IM STRAßENVERKEH	G	2801	518	18,5	0	518	11	55	12	239	23	3	175
23220200	NÖTIGUNG - ZUM EINGEHEN EHE	M	5	2	40,0	0	2	0	0	0	0	0	0	2
23220200	NÖTIGUNG - ZUM EINGEHEN EHE	W	4	1	25,0	0	1	0	0	0	0	0	0	1
23220200	NÖTIGUNG - ZUM EINGEHEN EHE	G	9	3	33,3	0	3	0	0	0	0	0	0	3
23227900	NÖTIGUNG	M	2075	505	24,3	1	504	0	10	63	140	29	12	250
23227900	NÖTIGUNG	W	529	76	14,4	0	76	0	0	9	22	5	1	39
23227900	NÖTIGUNG	G	2604	581	22,3	1	580	0	10	72	162	34	13	289
2323**	-Bedrohung	M	6259	2197	35,1	14	2183	3	21	151	747	103	52	1106
2323**	-Bedrohung	W	873	287	32,9	0	287	0	1	35	71	3	5	172
2323**	-Bedrohung	G	7132	2484	34,8	14	2470	3	22	186	818	106	57	1278
23230000	BEDROHUNG	M	6259	2197	35,1	14	2183	3	21	151	747	103	52	1106
23230000	BEDROHUNG	W	873	287	32,9	0	287	0	1	35	71	3	5	172
23230000	BEDROHUNG	G	7132	2484	34,8	14	2470	3	22	186	818	106	57	1278
2324**	NACHSTELLEN	M	1235	343	27,8	3	340	2	3	8	145	9	10	163
2324**	NACHSTELLEN	W	274	56	20,4	0	56	0	0	3	17	0	0	36
2324**	NACHSTELLEN	G	1509	399	26,4	3	396	2	3	11	162	9	10	199
23241000	- Nachstellen §238(1) StGB	M	1233	342	27,7	3	339	2	3	8	144	9	10	163
23241000	- Nachstellen §238(1) StGB	W	274	56	20,4	0	56	0	0	3	17	0	0	36
23241000	- Nachstellen §238(1) StGB	G	1507	398	26,4	3	395	2	3	11	161	9	10	199
23242000	- Nachstellen §238(2) StGB	M	2	1	50,0	0	1	0	0	0	1	0	0	0
23242000	- Nachstellen §238(2) StGB	G	2	1	50,0	0	1	0	0	0	1	0	0	0
2330**	- erpresser. Menschenraub	M	26	13	50,0	0	13	0	1	0	1	0	0	11
2330**	- erpresser. Menschenraub	W	3	0	0,0	0	0	0	0	0	0	0	0	0
2330**	- erpresser. Menschenraub	G	29	13	44,8	0	13	0	1	0	1	0	0	11
2330##	- erpresser. Menschenraub	M	23	10	43,5	0	10	0	0	0	1	0	0	9
2330##	- erpresser. Menschenraub	W	3	0	0,0	0	0	0	0	0	0	0	0	0
2330##	- erpresser. Menschenraub	G	26	10	38,5	0	10	0	0	0	1	0	0	9
23307900	ERPRESSERISCHER MENSCHENFM	M	23	10	43,5	0	10	0	0	0	1	0	0	9

Schlüsselzahl der Tat	Straftaten	SEX	TV gesamt	Nichtdeutsche Tatverdächtige				Anlass des legalen Aufenthaltes (aus Spalte 8)						
				Anzahl	%	Aufenthalt		Stationierungsstreitk. + Angeh.	Touristen / Durchreisende	Studenten / Schüler	Arbeitnehmer	Gewerbetreibende	Asylbewerber	sonstige
						illegal	legal							
1	2	3	4	5	6	7	8	9	10	11	12	13	14	15
23307900	ERPRESSERISCHER MENSCHENF	W	3	0	0,0	0	0	0	0	0	0	0	0	0
23307900	ERPRESSERISCHER MENSCHENF	G	26	10	38,5	0	10	0	0	0	1	0	0	9
2331**	-iVm Raub auf Geldinst. pp	M	3	3	100,0	0	3	0	1	0	0	0	0	2
2331**	-iVm Raub auf Geldinst. pp	G	3	3	100,0	0	3	0	1	0	0	0	0	2
23310000	... - RÜ AUF GELDINSTITUT/POST	M	3	3	100,0	0	3	0	1	0	0	0	0	2
23310000	... - RÜ AUF GELDINSTITUT/POST	G	3	3	100,0	0	3	0	1	0	0	0	0	2
2340**	- Geiselnahme	M	8	4	50,0	0	4	0	0	0	0	0	0	4
2340**	- Geiselnahme	W	2	0	0,0	0	0	0	0	0	0	0	0	0
2340**	- Geiselnahme	G	10	4	40,0	0	4	0	0	0	0	0	0	4
2340##	- Geiselnahme	M	8	4	50,0	0	4	0	0	0	0	0	0	4
2340##	- Geiselnahme	W	2	0	0,0	0	0	0	0	0	0	0	0	0
2340##	- Geiselnahme	G	10	4	40,0	0	4	0	0	0	0	0	0	4
23407900	GEISELNAHME	M	8	4	50,0	0	4	0	0	0	0	0	0	4
23407900	GEISELNAHME	W	2	0	0,0	0	0	0	0	0	0	0	0	0
23407900	GEISELNAHME	G	10	4	40,0	0	4	0	0	0	0	0	0	4
2360**	Menschenhandel sex. Ausb.	M	35	29	82,9	0	29	0	3	0	7	4	0	15
2360**	Menschenhandel sex. Ausb.	W	7	4	57,1	0	4	0	0	0	1	0	0	3
2360**	Menschenhandel sex. Ausb.	G	42	33	78,6	0	33	0	3	0	8	4	0	18
2361**	§232, I StGB sex. Ausbeutung	M	21	16	76,2	0	16	0	2	0	2	3	0	9
2361**	§232, I StGB sex. Ausbeutung	W	4	2	50,0	0	2	0	0	0	0	0	0	2
2361**	§232, I StGB sex. Ausbeutung	G	25	18	72,0	0	18	0	2	0	2	3	0	11
23610000	MENSCHENHANDEL SEX.AUSBEU	M	21	16	76,2	0	16	0	2	0	2	3	0	9
23610000	MENSCHENHANDEL SEX.AUSBEU	W	4	2	50,0	0	2	0	0	0	0	0	0	2
23610000	MENSCHENHANDEL SEX.AUSBEU	G	25	18	72,0	0	18	0	2	0	2	3	0	11
2362**	§232, III Nr. 1 - Kinder	M	1	1	100,0	0	1	0	0	0	0	1	0	0
2362**	§232, III Nr. 1 - Kinder	G	1	1	100,0	0	1	0	0	0	0	1	0	0
23620000	... - ZUM NACHTEIL VON KINDERN	M	1	1	100,0	0	1	0	0	0	0	1	0	0
23620000	... - ZUM NACHTEIL VON KINDERN	G	1	1	100,0	0	1	0	0	0	0	1	0	0
2364**	§232,III Nr.3 gewerbsm./Bande	M	4	4	100,0	0	4	0	1	0	1	0	0	2
2364**	§232,III Nr.3 gewerbsm./Bande	W	2	1	50,0	0	1	0	0	0	1	0	0	0
2364**	§232,III Nr.3 gewerbsm./Bande	G	6	5	83,3	0	5	0	1	0	2	0	0	2
23640000	... - GEWERBS-/BANDENMÄßIG	M	4	4	100,0	0	4	0	1	0	1	0	0	2
23640000	... - GEWERBS-/BANDENMÄßIG	W	2	1	50,0	0	1	0	0	0	1	0	0	0
23640000	... - GEWERBS-/BANDENMÄßIG	G	6	5	83,3	0	5	0	1	0	2	0	0	2
2365**	§232, IV - Droh./Gew./List	M	9	8	88,9	0	8	0	0	0	4	0	0	4
2365**	§232, IV - Droh./Gew./List	W	1	1	100,0	0	1	0	0	0	0	0	0	1
2365**	§232, IV - Droh./Gew./List	G	10	9	90,0	0	9	0	0	0	4	0	0	5
23650000	... - ANWEND. GEWALT/DROH/LIST	M	9	8	88,9	0	8	0	0	0	4	0	0	4

Schlüsselzahl der Tat	Straftaten	SEXS	TV gesamt	Nichtdeutsche Tatverdächtige				Anlass des legalen Aufenthaltes (aus Spalte 8)						
				Anzahl	%	Aufenthalt		Stationierungsstreitk. + Angeh.	Touristen / Durchreisende	Studenten / Schüler	Arbeitnehmer	Gewerbetreibende	Asylbewerber	sonstige
						illegal	legal							
1	2	3	4	5	6	7	8	9	10	11	12	13	14	15
23650000	... - ANWEND. GEWALT/DROH/LIST W		1	1	100,0	0	1	0	0	0	0	0	0	1
23650000	... - ANWEND. GEWALT/DROH/LIST G		10	9	90,0	0	9	0	0	0	4	0	0	5
2370**	Menschenhandel Ausn. Arbeitsk. M		4	3	75,0	0	3	0	1	0	1	0	0	1
2370**	Menschenhandel Ausn. Arbeitsk. W		1	0	0,0	0	0	0	0	0	0	0	0	0
2370**	Menschenhandel Ausn. Arbeitsk. G		5	3	60,0	0	3	0	1	0	1	0	0	1
2371**	§233,I StGB Ausn. Arbeitskr. M		3	2	66,7	0	2	0	0	0	1	0	0	1
2371**	§233,I StGB Ausn. Arbeitskr. W		1	0	0,0	0	0	0	0	0	0	0	0	0
2371**	§233,I StGB Ausn. Arbeitskr. G		4	2	50,0	0	2	0	0	0	1	0	0	1
23710000	MENSCHENHANDEL AUSBEUT. AF M		3	2	66,7	0	2	0	0	0	1	0	0	1
23710000	MENSCHENHANDEL AUSBEUT. AF W		1	0	0,0	0	0	0	0	0	0	0	0	0
23710000	MENSCHENHANDEL AUSBEUT. AF G		4	2	50,0	0	2	0	0	0	1	0	0	1
2375**	§233, III StGB m.V.a. §232, IV M		1	1	100,0	0	1	0	1	0	0	0	0	0
2375**	§233, III StGB m.V.a. §232, IV G		1	1	100,0	0	1	0	1	0	0	0	0	0
23750000	... - ANWEND. GEWALT/DROH/LIST M		1	1	100,0	0	1	0	1	0	0	0	0	0
23750000	... - ANWEND. GEWALT/DROH/LIST G		1	1	100,0	0	1	0	1	0	0	0	0	0
2380**	Förderung Menschenhandel M		11	4	36,4	0	4	0	0	0	2	1	0	1
2380**	Förderung Menschenhandel W		3	2	66,7	0	2	0	0	0	1	1	0	0
2380**	Förderung Menschenhandel G		14	6	42,9	0	6	0	0	0	3	2	0	1
2381**	§233a, I StGB i.V.m. §232 StGB M		6	3	50,0	0	3	0	0	0	1	1	0	1
2381**	§233a, I StGB i.V.m. §232 StGB W		2	2	100,0	0	2	0	0	0	1	1	0	0
2381**	§233a, I StGB i.V.m. §232 StGB G		8	5	62,5	0	5	0	0	0	2	2	0	1
23810000	FÖRD. MENSCHENH.SEX.AUSBEUM		6	3	50,0	0	3	0	0	0	1	1	0	1
23810000	FÖRD. MENSCHENH.SEX.AUSBEUW		2	2	100,0	0	2	0	0	0	1	1	0	0
23810000	FÖRD. MENSCHENH.SEX.AUSBEUG		8	5	62,5	0	5	0	0	0	2	2	0	1
2382**	§233a, I StGB i.V.m. §233 StGB M		1	1	100,0	0	1	0	0	0	1	0	0	0
2382**	§233a, I StGB i.V.m. §233 StGB W		1	0	0,0	0	0	0	0	0	0	0	0	0
2382**	§233a, I StGB i.V.m. §233 StGB G		2	1	50,0	0	1	0	0	0	1	0	0	0
23820000	FÖRD.MENSCHENH.AUSBEUT. ARM		1	1	100,0	0	1	0	0	0	1	0	0	0
23820000	FÖRD.MENSCHENH.AUSBEUT. AR W		1	0	0,0	0	0	0	0	0	0	0	0	0
23820000	FÖRD.MENSCHENH.AUSBEUT. ARG		2	1	50,0	0	1	0	0	0	1	0	0	0
2383**	§233a,II StGB i.V.m. §232 StGB M		4	0	0,0	0	0	0	0	0	0	0	0	0
2383**	§233a,II StGB i.V.m. §232 StGB G		4	0	0,0	0	0	0	0	0	0	0	0	0
23830000	FMHSA-§233a,II i.V.m. §232StGB M		4	0	0,0	0	0	0	0	0	0	0	0	0
23830000	FMHSA-§233a,II i.V.m. §232StGB G		4	0	0,0	0	0	0	0	0	0	0	0	0
3****	Diebst. ohne erschw. Umstände M		30790	9423	30,6	174	9249	24	1188	1776	1737	146	497	3881
3****	Diebst. ohne erschw. Umstände W		17368	5230	30,1	36	5194	12	820	1088	708	13	98	2455
3****	Diebst. ohne erschw. Umstände G		48158	14653	30,4	210	14443	36	2008	2864	2445	159	595	6336
3000##	- Diebstahl		6686	1841	27,5	10	1831	1	142	432	423	32	55	746



Schlüsselzahl der Tat	Straftaten	SEXUS	TV gesamt	Nichtdeutsche Tatverdächtige				Anlass des legalen Aufenthaltes (aus Spalte 8)							
				Anzahl	%	Aufenthalt		Stationierungsstreitk. + Angeh.	Touristen / Durchreisende	Studenten / Schüler	Arbeitnehmer	Gewerbetreibende	Asylbewerber	sonstige	
						illegal	legal								
1	2	3	4	5	6	7	8	9	10	11	12	13	14	15	
3000##	- Diebstahl	W	1788	450	25,2	1	449	0	34	90	72	5	2	246	
3000##	- Diebstahl	G	8474	2291	27,0	11	2280	1	176	522	495	37	57	992	
30001000	D - DIEBSTAHL	M	6300	1711	27,2	9	1702	1	126	420	394	29	54	678	
30001000	D - DIEBSTAHL	W	1685	409	24,3	0	409	0	26	89	69	4	2	219	
30001000	D - DIEBSTAHL	G	7985	2120	26,5	9	2111	1	152	509	463	33	56	897	
30001009	D - TRICKDIEBSTAHL	M	102	57	55,9	1	56	0	15	2	2	1	1	35	
30001009	D - TRICKDIEBSTAHL	W	49	31	63,3	0	31	0	8	1	1	1	0	20	
30001009	D - TRICKDIEBSTAHL	G	151	88	58,3	1	87	0	23	3	3	2	1	55	
30001032	D - LADUNGSDIEBSTAHL	M	12	4	33,3	0	4	0	0	0	3	1	0	0	
30001032	D - LADUNGSDIEBSTAHL	W	5	1	20,0	1	0	0	0	0	0	0	0	0	
30001032	D - LADUNGSDIEBSTAHL	G	17	5	29,4	1	4	0	0	0	3	1	0	0	
30004000	D - UNBEFUGTER GEBRAUCH FZG	M	116	39	33,6	0	39	0	1	10	9	0	0	19	
30004000	D - UNBEFUGTER GEBRAUCH FZG	W	9	2	22,2	0	2	0	0	0	2	0	0	0	
30004000	D - UNBEFUGTER GEBRAUCH FZG	G	125	41	32,8	0	41	0	1	10	11	0	0	19	
30005000	D - ENTZ. ELEKTRISCHER ENERGIE	M	188	34	18,1	0	34	0	0	0	16	1	0	17	
30005000	D - ENTZ. ELEKTRISCHER ENERGIE	W	45	8	17,8	0	8	0	0	0	0	0	0	8	
30005000	D - ENTZ. ELEKTRISCHER ENERGIE	G	233	42	18,0	0	42	0	0	0	16	1	0	25	
3**1**	Diebstahl .... von Kraftwagen	M	573	161	28,1	2	159	1	10	32	36	5	0	75	
3**1**	Diebstahl .... von Kraftwagen	W	56	15	26,8	0	15	0	2	2	4	0	0	7	
3**1**	Diebstahl .... von Kraftwagen	G	629	176	28,0	2	174	1	12	34	40	5	0	82	
3001**	- Diebstahl von Kraftwagen	M	572	161	28,1	2	159	1	10	32	36	5	0	75	
3001**	- Diebstahl von Kraftwagen	W	56	15	26,8	0	15	0	2	2	4	0	0	7	
3001**	- Diebstahl von Kraftwagen	G	628	176	28,0	2	174	1	12	34	40	5	0	82	
30011000	D - VON KRAFTWAGEN	M	183	48	26,2	0	48	1	5	10	4	1	0	27	
30011000	D - VON KRAFTWAGEN	W	8	0	0,0	0	0	0	0	0	0	0	0	0	
30011000	D - VON KRAFTWAGEN	G	191	48	25,1	0	48	1	5	10	4	1	0	27	
30014000	D - UNBEF. GEBR. KRAFTWAGEN	M	402	115	28,6	2	113	0	5	22	33	4	0	49	
30014000	D - UNBEF. GEBR. KRAFTWAGEN	W	48	15	31,3	0	15	0	2	2	4	0	0	7	
30014000	D - UNBEF. GEBR. KRAFTWAGEN	G	450	130	28,9	2	128	0	7	24	37	4	0	56	
3**2**	Diebstahl .... von Krad/Moped	M	369	61	16,5	0	61	1	0	35	1	0	0	24	
3**2**	Diebstahl .... von Krad/Moped	W	23	4	17,4	0	4	0	0	3	1	0	0	0	
3**2**	Diebstahl .... von Krad/Moped	G	392	65	16,6	0	65	1	0	38	2	0	0	24	
3002**	- Diebstahl von Krad/Moped	M	363	61	16,8	0	61	1	0	35	1	0	0	24	
3002**	- Diebstahl von Krad/Moped	W	22	4	18,2	0	4	0	0	3	1	0	0	0	
3002**	- Diebstahl von Krad/Moped	G	385	65	16,9	0	65	1	0	38	2	0	0	24	
30021000	D - VON MOFA/KRAD	M	267	36	13,5	0	36	1	0	23	0	0	0	12	
30021000	D - VON MOFA/KRAD	W	12	1	8,3	0	1	0	0	1	0	0	0	0	
30021000	D - VON MOFA/KRAD	G	279	37	13,3	0	37	1	0	24	0	0	0	12	

Schlüsselzahl der Tat	Straftaten	SEX	TV gesamt	Nichtdeutsche Tatverdächtige				Anlass des legalen Aufenthaltes (aus Spalte 8)						
				Anzahl	%	Aufenthalt		Stationierungsstreitk. + Angeh.	Touristen / Durchreisende	Studenten / Schüler	Arbeitnehmer	Gewerbetreibende	Asylbewerber	sonstige
						illegal	legal							
1	2	3	4	5	6	7	8	9	10	11	12	13	14	15
30024000	D - UNBEF. GEBR. MOFA/KRAD	M	99	25	25,3	0	25	0	0	12	1	0	0	12
30024000	D - UNBEF. GEBR. MOFA/KRAD	W	10	3	30,0	0	3	0	0	2	1	0	0	0
30024000	D - UNBEF. GEBR. MOFA/KRAD	G	109	28	25,7	0	28	0	0	14	2	0	0	12
3**3**	Diebstahl .... von Fahrrad	M	1322	333	25,2	3	330	0	12	142	44	4	13	115
3**3**	Diebstahl .... von Fahrrad	W	114	22	19,3	0	22	0	1	8	1	0	3	9
3**3**	Diebstahl .... von Fahrrad	G	1436	355	24,7	3	352	0	13	150	45	4	16	124
3003**	- Diebstahl von Fahrrad	M	1250	313	25,0	3	310	0	10	135	42	4	13	106
3003**	- Diebstahl von Fahrrad	W	87	17	19,5	0	17	0	1	8	0	0	1	7
3003**	- Diebstahl von Fahrrad	G	1337	330	24,7	3	327	0	11	143	42	4	14	113
30031000	D - VON FAHRRAD	M	1166	295	25,3	3	292	0	10	124	41	4	13	100
30031000	D - VON FAHRRAD	W	78	17	21,8	0	17	0	1	8	0	0	1	7
30031000	D - VON FAHRRAD	G	1244	312	25,1	3	309	0	11	132	41	4	14	107
30034000	D - UNBEF. GEBR. FAHRRAD	M	90	20	22,2	0	20	0	0	12	1	0	0	7
30034000	D - UNBEF. GEBR. FAHRRAD	W	9	0	0,0	0	0	0	0	0	0	0	0	0
30034000	D - UNBEF. GEBR. FAHRRAD	G	99	20	20,2	0	20	0	0	12	1	0	0	7
3**4**	Diebstahl .... von Schusswaffe	M	11	3	27,3	0	3	0	0	2	0	0	0	1
3**4**	Diebstahl .... von Schusswaffe	W	1	0	0,0	0	0	0	0	0	0	0	0	0
3**4**	Diebstahl .... von Schusswaffe	G	12	3	25,0	0	3	0	0	2	0	0	0	1
3004**	- Diebstahl von Schusswaffe	M	6	1	16,7	0	1	0	0	1	0	0	0	0
3004**	- Diebstahl von Schusswaffe	W	1	0	0,0	0	0	0	0	0	0	0	0	0
3004**	- Diebstahl von Schusswaffe	G	7	1	14,3	0	1	0	0	1	0	0	0	0
30040000	D - VON SCHUSSWAFFE	M	6	1	16,7	0	1	0	0	1	0	0	0	0
30040000	D - VON SCHUSSWAFFE	W	1	0	0,0	0	0	0	0	0	0	0	0	0
30040000	D - VON SCHUSSWAFFE	G	7	1	14,3	0	1	0	0	1	0	0	0	0
3**5**	Diebst. .... unbare Zahlungsm.	M	365	125	34,2	6	119	0	11	11	24	0	8	65
3**5**	Diebst. .... unbare Zahlungsm.	W	159	68	42,8	0	68	1	6	9	17	0	0	35
3**5**	Diebst. .... unbare Zahlungsm.	G	524	193	36,8	6	187	1	17	20	41	0	8	100
3005**	- D.v.unbaren Zahlungsmitteln	M	158	43	27,2	2	41	0	2	4	7	0	2	26
3005**	- D.v.unbaren Zahlungsmitteln	W	58	23	39,7	0	23	1	1	5	5	0	0	11
3005**	- D.v.unbaren Zahlungsmitteln	G	216	66	30,6	2	64	1	3	9	12	0	2	37
30050000	D - VON UNBAREN ZAHL.MITTELN	M	158	43	27,2	2	41	0	2	4	7	0	2	26
30050000	D - VON UNBAREN ZAHL.MITTELN	W	58	23	39,7	0	23	1	1	5	5	0	0	11
30050000	D - VON UNBAREN ZAHL.MITTELN	G	216	66	30,6	2	64	1	3	9	12	0	2	37
3**7**	Diebstahl .... v/a. Automaten	M	35	11	31,4	0	11	0	0	0	4	1	0	6
3**7**	Diebstahl .... v/a. Automaten	W	6	1	16,7	0	1	0	0	0	0	0	0	1
3**7**	Diebstahl .... v/a. Automaten	G	41	12	29,3	0	12	0	0	0	4	1	0	7
3007**	- Diebstahl von/aus Automaten	M	22	5	22,7	0	5	0	0	0	0	0	0	5
3007**	- Diebstahl von/aus Automaten	W	2	0	0,0	0	0	0	0	0	0	0	0	0

Schlüsselzahl der Tat	Straftaten	SEX	TV gesamt	Nichtdeutsche Tatverdächtige				Anlass des legalen Aufenthaltes (aus Spalte 8)							
				Anzahl	%	Aufenthalt		Stationierungsstreitk. + Angeh.	Touristen / Durchreisende	Studenten / Schüler	Arbeitnehmer	Gewerbetreibende	Asylbewerber	sonstige	
						illegal	legal								
1	2	3	4	5	6	7	8	9	10	11	12	13	14	15	
3007**	- Diebstahl von/aus Automaten	G	24	5	20,8	0	5	0	0	0	0	0	0	5	
30070000	D - VON/AUS AUTOMAT	M	22	5	22,7	0	5	0	0	0	0	0	0	5	
30070000	D - VON/AUS AUTOMAT	W	2	0	0,0	0	0	0	0	0	0	0	0	0	
30070000	D - VON/AUS AUTOMAT	G	24	5	20,8	0	5	0	0	0	0	0	0	5	
3**8**	Diebstahl ... von Antiquitäten	M	12	2	16,7	0	2	1	0	0	1	0	0	0	
3**8**	Diebstahl ... von Antiquitäten	W	5	1	20,0	0	1	0	0	0	1	0	0	0	
3**8**	Diebstahl ... von Antiquitäten	G	17	3	17,6	0	3	1	0	0	2	0	0	0	
3008**	- Diebstahl von Antiquitäten	M	10	1	10,0	0	1	1	0	0	0	0	0	0	
3008**	- Diebstahl von Antiquitäten	W	4	1	25,0	0	1	0	0	0	1	0	0	0	
3008**	- Diebstahl von Antiquitäten	G	14	2	14,3	0	2	1	0	0	1	0	0	0	
30080000	D - VON ANTIQU./KUNSTW./SAKR.	M	10	1	10,0	0	1	1	0	0	0	0	0	0	
30080000	D - VON ANTIQU./KUNSTW./SAKR.	W	4	1	25,0	0	1	0	0	0	1	0	0	0	
30080000	D - VON ANTIQU./KUNSTW./SAKR.	G	14	2	14,3	0	2	1	0	0	1	0	0	0	
305***	Diebstahl in/aus Bank ....	M	38	13	34,2	0	13	0	0	2	3	0	0	8	
305***	Diebstahl in/aus Bank ....	W	29	6	20,7	0	6	0	1	0	2	0	0	3	
305***	Diebstahl in/aus Bank ....	G	67	19	28,4	0	19	0	1	2	5	0	0	11	
3050##	- D. in/aus Geldinst./Postst.	M	36	12	33,3	0	12	0	0	2	3	0	0	7	
3050##	- D. in/aus Geldinst./Postst.	W	27	5	18,5	0	5	0	1	0	2	0	0	2	
3050##	- D. in/aus Geldinst./Postst.	G	63	17	27,0	0	17	0	1	2	5	0	0	9	
30500000	D - IN/AUS BANK U.A.	M	36	12	33,3	0	12	0	0	2	3	0	0	7	
30500000	D - IN/AUS BANK U.A.	W	27	5	18,5	0	5	0	1	0	2	0	0	2	
30500000	D - IN/AUS BANK U.A.	G	63	17	27,0	0	17	0	1	2	5	0	0	9	
3055**	- ... von unb. Zahlungsmitt.	M	2	1	50,0	0	1	0	0	0	0	0	0	1	
3055**	- ... von unb. Zahlungsmitt.	W	2	1	50,0	0	1	0	0	0	0	0	0	1	
3055**	- ... von unb. Zahlungsmitt.	G	4	2	50,0	0	2	0	0	0	0	0	0	2	
30550000	... - VON UNBAREN ZAHL.MITTELN	M	2	1	50,0	0	1	0	0	0	0	0	0	1	
30550000	... - VON UNBAREN ZAHL.MITTELN	W	2	1	50,0	0	1	0	0	0	0	0	0	1	
30550000	... - VON UNBAREN ZAHL.MITTELN	G	4	2	50,0	0	2	0	0	0	0	0	0	2	
310***	D. i/a. Diensträume pp ....	M	792	194	24,5	1	193	0	7	51	54	10	2	69	
310***	D. i/a. Diensträume pp ....	W	243	51	21,0	0	51	0	1	9	22	0	0	19	
310***	D. i/a. Diensträume pp ....	G	1035	245	23,7	1	244	0	8	60	76	10	2	88	
3100##	- D.in/aus Dienst/Büroräum pp	M	772	190	24,6	1	189	0	7	51	52	10	2	67	
3100##	- D.in/aus Dienst/Büroräum pp	W	226	43	19,0	0	43	0	1	8	17	0	0	17	
3100##	- D.in/aus Dienst/Büroräum pp	G	998	233	23,3	1	232	0	8	59	69	10	2	84	
31000000	D - I/A DIENST-/BÜRO-/FABR.R	M	772	190	24,6	1	189	0	7	51	52	10	2	67	
31000000	D - I/A DIENST-/BÜRO-/FABR.R	W	226	43	19,0	0	43	0	1	8	17	0	0	17	
31000000	D - I/A DIENST-/BÜRO-/FABR.R	G	998	233	23,3	1	232	0	8	59	69	10	2	84	
3101**	- ... von Kraftwagen	M	1	0	0,0	0	0	0	0	0	0	0	0	0	

Schlüsselzahl der Tat	Straftaten	SEXS	TV gesamt	Nichtdeutsche Tatverdächtige				Anlass des legalen Aufenthaltes (aus Spalte 8)							
				Anzahl	%	Aufenthalt		Stationierungsstreitk. + Angeh.	Touristen / Durchreisende	Studenten / Schüler	Arbeitnehmer	Gewerbetreibende	Asylbewerber	sonstige	
						illegal	legal								
1	2	3	4	5	6	7	8	9	10	11	12	13	14	15	
3101**	- ... von Kraftwagen	G	1	0	0,0	0	0	0	0	0	0	0	0	0	
31010000	... - VON KRAFTWAGEN	M	1	0	0,0	0	0	0	0	0	0	0	0	0	
31010000	... - VON KRAFTWAGEN	G	1	0	0,0	0	0	0	0	0	0	0	0	0	
3103**	- ... von Fahrrad	M	3	0	0,0	0	0	0	0	0	0	0	0	0	
3103**	- ... von Fahrrad	G	3	0	0,0	0	0	0	0	0	0	0	0	0	
31030000	... - VON FAHRRAD	M	3	0	0,0	0	0	0	0	0	0	0	0	0	
31030000	... - VON FAHRRAD	G	3	0	0,0	0	0	0	0	0	0	0	0	0	
3104**	- ... von Schußwaffen	M	1	0	0,0	0	0	0	0	0	0	0	0	0	
3104**	- ... von Schußwaffen	G	1	0	0,0	0	0	0	0	0	0	0	0	0	
31040000	... - VON SCHUSSWAFFE	M	1	0	0,0	0	0	0	0	0	0	0	0	0	
31040000	... - VON SCHUSSWAFFE	G	1	0	0,0	0	0	0	0	0	0	0	0	0	
3105**	- ... von unb. Zahlungsmitt.	M	20	4	20,0	0	4	0	0	0	2	0	0	2	
3105**	- ... von unb. Zahlungsmitt.	W	19	8	42,1	0	8	0	0	1	5	0	0	2	
3105**	- ... von unb. Zahlungsmitt.	G	39	12	30,8	0	12	0	0	1	7	0	0	4	
31050000	... - VON UNBAREN ZAHL.MITTELN	M	20	4	20,0	0	4	0	0	0	2	0	0	2	
31050000	... - VON UNBAREN ZAHL.MITTELN	W	19	8	42,1	0	8	0	0	1	5	0	0	2	
31050000	... - VON UNBAREN ZAHL.MITTELN	G	39	12	30,8	0	12	0	0	1	7	0	0	4	
315***	D. i/a Gaststätte/Hotel pp ...	M	608	201	33,1	3	198	0	12	18	50	4	22	92	
315***	D. i/a Gaststätte/Hotel pp ...	W	175	46	26,3	0	46	0	5	4	19	0	0	18	
315***	D. i/a Gaststätte/Hotel pp ...	G	783	247	31,5	3	244	0	17	22	69	4	22	110	
3150##	- D.in/aus Gaststätt/Hotel pp	M	557	177	31,8	3	174	0	9	16	42	3	19	85	
3150##	- D.in/aus Gaststätt/Hotel pp	W	155	37	23,9	0	37	0	5	3	16	0	0	13	
3150##	- D.in/aus Gaststätt/Hotel pp	G	712	214	30,1	3	211	0	14	19	58	3	19	98	
31500000	D - IN/AUS GASTST./HOTEL U.A	M	557	177	31,8	3	174	0	9	16	42	3	19	85	
31500000	D - IN/AUS GASTST./HOTEL U.A	W	155	37	23,9	0	37	0	5	3	16	0	0	13	
31500000	D - IN/AUS GASTST./HOTEL U.A	G	712	214	30,1	3	211	0	14	19	58	3	19	98	
3155**	- ... von unb. Zahlungsm.	M	44	21	47,7	0	21	0	3	2	4	0	4	8	
3155**	- ... von unb. Zahlungsm.	W	17	9	52,9	0	9	0	0	1	3	0	0	5	
3155**	- ... von unb. Zahlungsm.	G	61	30	49,2	0	30	0	3	3	7	0	4	13	
31550000	... - VON UNBAREN ZAHL.MITTELN	M	44	21	47,7	0	21	0	3	2	4	0	4	8	
31550000	... - VON UNBAREN ZAHL.MITTELN	W	17	9	52,9	0	9	0	0	1	3	0	0	5	
31550000	... - VON UNBAREN ZAHL.MITTELN	G	61	30	49,2	0	30	0	3	3	7	0	4	13	
3157**	- ... von/aus Automaten	M	13	6	46,2	0	6	0	0	0	4	1	0	1	
3157**	- ... von/aus Automaten	W	4	1	25,0	0	1	0	0	0	0	0	0	1	
3157**	- ... von/aus Automaten	G	17	7	41,2	0	7	0	0	0	4	1	0	2	
31570000	... - VON/AUS AUTOMAT	M	13	6	46,2	0	6	0	0	0	4	1	0	1	
31570000	... - VON/AUS AUTOMAT	W	4	1	25,0	0	1	0	0	0	0	0	0	1	
31570000	... - VON/AUS AUTOMAT	G	17	7	41,2	0	7	0	0	0	4	1	0	2	

Schlüsselzahl der Tat	Straftaten	SEX	TV gesamt	Nichtdeutsche Tatverdächtige				Anlass des legalen Aufenthaltes (aus Spalte 8)						
				Anzahl	%	Aufenthalt		Stationierungsstreitk. + Angeh.	Touristen / Durchreisende	Studenten / Schüler	Arbeitnehmer	Gewerbetreibende	Asylbewerber	sonstige
						illegal	legal							
1	2	3	4	5	6	7	8	9	10	11	12	13	14	15
325***	D. i/a. Verkaufsräumen pp ....	M	19671	6369	32,4	145	6224	16	967	1138	999	71	421	2612
325***	D. i/a. Verkaufsräumen pp ....	W	14489	4532	31,3	32	4500	11	769	998	542	7	95	2078
325***	D. i/a. Verkaufsräumen pp ....	G	34160	10901	31,9	177	10724	27	1736	2136	1541	78	516	4690
3250##	- D. in/aus Verkaufsräume pp	M	437	139	31,8	0	139	0	7	28	28	3	15	58
3250##	- D. in/aus Verkaufsräume pp	W	258	84	32,6	1	83	0	7	13	18	1	1	43
3250##	- D. in/aus Verkaufsräume pp	G	695	223	32,1	1	222	0	14	41	46	4	16	101
32500000	D - I/A VERK.R./WARENH. U.A.	M	437	139	31,8	0	139	0	7	28	28	3	15	58
32500000	D - I/A VERK.R./WARENH. U.A.	W	258	84	32,6	1	83	0	7	13	18	1	1	43
32500000	D - I/A VERK.R./WARENH. U.A.	G	695	223	32,1	1	222	0	14	41	46	4	16	101
3253**	- ... von Fahrrad	M	2	0	0,0	0	0	0	0	0	0	0	0	0
3253**	- ... von Fahrrad	W	1	0	0,0	0	0	0	0	0	0	0	0	0
3253**	- ... von Fahrrad	G	3	0	0,0	0	0	0	0	0	0	0	0	0
32530000	... - VON FAHRRAD	M	2	0	0,0	0	0	0	0	0	0	0	0	0
32530000	... - VON FAHRRAD	W	1	0	0,0	0	0	0	0	0	0	0	0	0
32530000	... - VON FAHRRAD	G	3	0	0,0	0	0	0	0	0	0	0	0	0
3255**	- ... von unb. Zahlungsm.	M	16	11	68,8	0	11	0	2	0	0	0	0	9
3255**	- ... von unb. Zahlungsm.	W	13	8	61,5	0	8	0	1	0	2	0	0	5
3255**	- ... von unb. Zahlungsm.	G	29	19	65,5	0	19	0	3	0	2	0	0	14
32550000	... - VON UNBAREN ZAHL.MITTELN	M	16	11	68,8	0	11	0	2	0	0	0	0	9
32550000	... - VON UNBAREN ZAHL.MITTELN	W	13	8	61,5	0	8	0	1	0	2	0	0	5
32550000	... - VON UNBAREN ZAHL.MITTELN	G	29	19	65,5	0	19	0	3	0	2	0	0	14
326***	Ladendiebstahl ....	M	19341	6255	32,3	145	6110	16	959	1113	975	68	415	2564
326***	Ladendiebstahl ....	W	14266	4454	31,2	31	4423	11	761	986	525	6	95	2039
326***	Ladendiebstahl ....	G	33607	10709	31,9	176	10533	27	1720	2099	1500	74	510	4603
3260##	- Ladendiebstahl	M	19322	6248	32,3	145	6103	16	957	1110	975	68	415	2562
3260##	- Ladendiebstahl	W	14250	4451	31,2	31	4420	11	761	986	524	6	95	2037
3260##	- Ladendiebstahl	G	33572	10699	31,9	176	10523	27	1718	2096	1499	74	510	4599
32600000	... - LADENDIEBSTAHL	M	19322	6248	32,3	145	6103	16	957	1110	975	68	415	2562
32600000	... - LADENDIEBSTAHL	W	14250	4451	31,2	31	4420	11	761	986	524	6	95	2037
32600000	... - LADENDIEBSTAHL	G	33572	10699	31,9	176	10523	27	1718	2096	1499	74	510	4599
3263**	- ... von Fahrrad	M	30	9	30,0	0	9	0	2	3	0	0	0	4
3263**	- ... von Fahrrad	W	23	5	21,7	0	5	0	0	0	1	0	2	2
3263**	- ... von Fahrrad	G	53	14	26,4	0	14	0	2	3	1	0	2	6
32630000	- ... von Fahrrad	M	30	9	30,0	0	9	0	2	3	0	0	0	4
32630000	- ... von Fahrrad	W	23	5	21,7	0	5	0	0	0	1	0	2	2
32630000	- ... von Fahrrad	G	53	14	26,4	0	14	0	2	3	1	0	2	6
335***	Diebstahl i/a Wohnungen ....	M	1496	369	24,7	6	363	2	11	52	79	6	10	203
335***	Diebstahl i/a Wohnungen ....	W	727	178	24,5	1	177	0	7	14	51	1	0	104

Schlüsselzahl der Tat	Straftaten	SEXS	TV gesamt	Nichtdeutsche Tatverdächtige				Anlass des legalen Aufenthaltes (aus Spalte 8)							
				Anzahl	%	Aufenthalt		Stationierungsstreitk. + Angeh.	Touristen / Durchreisende	Studenten / Schüler	Arbeitnehmer	Gewerbetreibende	Asylbewerber	sonstige	
						illegal	legal								
1	2	3	4	5	6	7	8	9	10	11	12	13	14	15	
335***	Diebstahl i/a Wohnungen ....	G	2223	547	24,6	7	540	2	18	66	130	7	10	307	
3350##	- D. in/aus Wohnungen	M	1411	344	24,4	5	339	2	10	49	71	6	10	191	
3350##	- D. in/aus Wohnungen	W	692	170	24,6	1	169	0	7	13	49	1	0	99	
3350##	- D. in/aus Wohnungen	G	2103	514	24,4	6	508	2	17	62	120	7	10	290	
33500000	D - IN/AUS WOHNUNGEN	M	1411	344	24,4	5	339	2	10	49	71	6	10	191	
33500000	D - IN/AUS WOHNUNGEN	W	692	170	24,6	1	169	0	7	13	49	1	0	99	
33500000	D - IN/AUS WOHNUNGEN	G	2103	514	24,4	6	508	2	17	62	120	7	10	290	
3354**	- ... von Schußwaffen	M	4	2	50,0	0	2	0	0	1	0	0	0	1	
3354**	- ... von Schußwaffen	G	4	2	50,0	0	2	0	0	1	0	0	0	1	
33540000	... - VON SCHUSSWAFFE	M	4	2	50,0	0	2	0	0	1	0	0	0	1	
33540000	... - VON SCHUSSWAFFE	G	4	2	50,0	0	2	0	0	1	0	0	0	1	
3355**	- ... von unb. Zahlungsm.	M	87	24	27,6	1	23	0	1	2	9	0	0	11	
3355**	- ... von unb. Zahlungsm.	W	39	8	20,5	0	8	0	0	1	2	0	0	5	
3355**	- ... von unb. Zahlungsm.	G	126	32	25,4	1	31	0	1	3	11	0	0	16	
33550000	... - VON UNBAREN ZAHL.MITTELN	M	87	24	27,6	1	23	0	1	2	9	0	0	11	
33550000	... - VON UNBAREN ZAHL.MITTELN	W	39	8	20,5	0	8	0	0	1	2	0	0	5	
33550000	... - VON UNBAREN ZAHL.MITTELN	G	126	32	25,4	1	31	0	1	3	11	0	0	16	
3358**	- ... v. Antiquit./Kunst/sak	M	2	1	50,0	0	1	0	0	0	1	0	0	0	
3358**	- ... v. Antiquit./Kunst/sak	W	1	0	0,0	0	0	0	0	0	0	0	0	0	
3358**	- ... v. Antiquit./Kunst/sak	G	3	1	33,3	0	1	0	0	0	1	0	0	0	
33580000	... - VON ANTIQU./KUNSTW./SAKR	M	2	1	50,0	0	1	0	0	0	1	0	0	0	
33580000	... - VON ANTIQU./KUNSTW./SAKR	W	1	0	0,0	0	0	0	0	0	0	0	0	0	
33580000	... - VON ANTIQU./KUNSTW./SAKR	G	3	1	33,3	0	1	0	0	0	1	0	0	0	
340***	D. i/a Bodenraum/Keller pp ...	M	202	50	24,8	0	50	0	4	16	13	0	1	16	
340***	D. i/a Bodenraum/Keller pp ...	W	50	12	24,0	0	12	0	0	0	6	0	0	6	
340***	D. i/a Bodenraum/Keller pp ...	G	252	62	24,6	0	62	0	4	16	19	0	1	22	
3400##	- D. in/aus Bodenr./Keller pp	M	160	40	25,0	0	40	0	4	12	11	0	1	12	
3400##	- D. in/aus Bodenr./Keller pp	W	47	12	25,5	0	12	0	0	0	6	0	0	6	
3400##	- D. in/aus Bodenr./Keller pp	G	207	52	25,1	0	52	0	4	12	17	0	1	18	
34000000	D - I/A BODEN/KELLER/WASCHK.	M	160	40	25,0	0	40	0	4	12	11	0	1	12	
34000000	D - I/A BODEN/KELLER/WASCHK.	W	47	12	25,5	0	12	0	0	0	6	0	0	6	
34000000	D - I/A BODEN/KELLER/WASCHK.	G	207	52	25,1	0	52	0	4	12	17	0	1	18	
3403**	- ... von Fahrrad	M	42	10	23,8	0	10	0	0	4	2	0	0	4	
3403**	- ... von Fahrrad	W	3	0	0,0	0	0	0	0	0	0	0	0	0	
3403**	- ... von Fahrrad	G	45	10	22,2	0	10	0	0	4	2	0	0	4	
34030000	... - VON FAHRRAD	M	42	10	23,8	0	10	0	0	4	2	0	0	4	
34030000	... - VON FAHRRAD	W	3	0	0,0	0	0	0	0	0	0	0	0	0	
34030000	... - VON FAHRRAD	G	45	10	22,2	0	10	0	0	4	2	0	0	4	

Schlüsselzahl der Tat	Straftaten	SEX	TV gesamt	Nichtdeutsche Tatverdächtige				Anlass des legalen Aufenthaltes (aus Spalte 8)							
				Anzahl	%	Aufenthalt		Stationierungsstreitk. + Angeh.	Touristen / Durchreisende	Studenten / Schüler	Arbeitnehmer	Gewerbetreibende	Asylbewerber	sonstige	
						illegal	legal								
1	2	3	4	5	6	7	8	9	10	11	12	13	14	15	
345***	D.i/a Rohbauten/Baust. pp ....	M	204	58	28,4	0	58	0	5	1	22	10	0	20	
345***	D.i/a Rohbauten/Baust. pp ....	W	10	0	0,0	0	0	0	0	0	0	0	0	0	
345***	D.i/a Rohbauten/Baust. pp ....	G	214	58	27,1	0	58	0	5	1	22	10	0	20	
3450##	- D.in/aus Rohbauten/Baust.pp	M	204	58	28,4	0	58	0	5	1	22	10	0	20	
3450##	- D.in/aus Rohbauten/Baust.pp	W	10	0	0,0	0	0	0	0	0	0	0	0	0	
3450##	- D.in/aus Rohbauten/Baust.pp	G	214	58	27,1	0	58	0	5	1	22	10	0	20	
34500000	D - I/A UNBEZ.ROHB/BAUST	M	204	58	28,4	0	58	0	5	1	22	10	0	20	
34500000	D - I/A UNBEZ.ROHB/BAUST	W	10	0	0,0	0	0	0	0	0	0	0	0	0	
34500000	D - I/A UNBEZ.ROHB/BAUST	G	214	58	27,1	0	58	0	5	1	22	10	0	20	
350***	Diebstahl in/aus Kfz ....	M	604	181	30,0	0	181	1	25	32	31	5	9	78	
350***	Diebstahl in/aus Kfz ....	W	63	7	11,1	0	7	0	0	1	3	0	0	3	
350***	Diebstahl in/aus Kfz ....	G	667	188	28,2	0	188	1	25	33	34	5	9	81	
3500##	- D. in/aus Kfz	M	575	172	29,9	0	172	1	25	30	30	5	9	72	
3500##	- D. in/aus Kfz	W	59	6	10,2	0	6	0	0	1	2	0	0	3	
3500##	- D. in/aus Kfz	G	634	178	28,1	0	178	1	25	31	32	5	9	75	
35000000	D - IN/AUS KFZ	M	575	172	29,9	0	172	1	25	30	30	5	9	72	
35000000	D - IN/AUS KFZ	W	59	6	10,2	0	6	0	0	1	2	0	0	3	
35000000	D - IN/AUS KFZ	G	634	178	28,1	0	178	1	25	31	32	5	9	75	
3502**	- ... von Krad/Moped	M	8	0	0,0	0	0	0	0	0	0	0	0	0	
3502**	- ... von Krad/Moped	W	1	0	0,0	0	0	0	0	0	0	0	0	0	
3502**	- ... von Krad/Moped	G	9	0	0,0	0	0	0	0	0	0	0	0	0	
35020000	... - VON MOFA/KRAD	M	8	0	0,0	0	0	0	0	0	0	0	0	0	
35020000	... - VON MOFA/KRAD	W	1	0	0,0	0	0	0	0	0	0	0	0	0	
35020000	... - VON MOFA/KRAD	G	9	0	0,0	0	0	0	0	0	0	0	0	0	
3503**	- ... von Fahrrad	M	1	1	100,0	0	1	0	0	0	0	0	0	1	
3503**	- ... von Fahrrad	G	1	1	100,0	0	1	0	0	0	0	0	0	1	
35030000	... - VON FAHRRAD	M	1	1	100,0	0	1	0	0	0	0	0	0	1	
35030000	... - VON FAHRRAD	G	1	1	100,0	0	1	0	0	0	0	0	0	1	
3505**	- ... von unb. Zahlungsm.	M	30	10	33,3	0	10	0	0	3	1	0	0	6	
3505**	- ... von unb. Zahlungsm.	W	3	1	33,3	0	1	0	0	0	1	0	0	0	
3505**	- ... von unb. Zahlungsm.	G	33	11	33,3	0	11	0	0	3	2	0	0	6	
35050000	... - VON UNBAREN ZAHL.MITTELN	M	30	10	33,3	0	10	0	0	3	1	0	0	6	
35050000	... - VON UNBAREN ZAHL.MITTELN	W	3	1	33,3	0	1	0	0	0	1	0	0	0	
35050000	... - VON UNBAREN ZAHL.MITTELN	G	33	11	33,3	0	11	0	0	3	2	0	0	6	
3550**	Diebstahl an Kfz	M	540	125	23,1	0	125	0	17	12	30	0	1	65	
3550**	Diebstahl an Kfz	W	19	2	10,5	0	2	0	0	0	1	0	0	1	
3550**	Diebstahl an Kfz	G	559	127	22,7	0	127	0	17	12	31	0	1	66	
35500000	D - AN KFZ	M	540	125	23,1	0	125	0	17	12	30	0	1	65	

Schlüsselzahl der Tat	Straftaten	SEXUS	TV gesamt	Nichtdeutsche Tatverdächtige				Anlass des legalen Aufenthaltes (aus Spalte 8)						
				Anzahl	%	Aufenthalt		Stationierungsstreitk. + Angeh.	Touristen / Durchreisende	Studenten / Schüler	Arbeitnehmer	Gewerbetreibende	Asylbewerber	sonstige
						illegal	legal							
1	2	3	4	5	6	7	8	9	10	11	12	13	14	15
35500000	D - AN KFZ	W	19	2	10,5	0	2	0	0	0	1	0	0	1
35500000	D - AN KFZ	G	559	127	22,7	0	127	0	17	12	31	0	1	66
37####	Diebstahl von BTM insgesamt	M	41	5	12,2	0	5	0	0	0	2	0	0	3
37####	Diebstahl von BTM insgesamt	W	14	1	7,1	0	1	0	0	0	0	0	0	1
37####	Diebstahl von BTM insgesamt	G	55	6	10,9	0	6	0	0	0	2	0	0	4
3720**	- D. von BTM aus Arztpraxen	M	2	2	100,0	0	2	0	0	0	0	0	0	2
3720**	- D. von BTM aus Arztpraxen	G	2	2	100,0	0	2	0	0	0	0	0	0	2
37200000	D - VON BTM AUS ARZTPRAXIS	M	2	2	100,0	0	2	0	0	0	0	0	0	2
37200000	D - VON BTM AUS ARZTPRAXIS	G	2	2	100,0	0	2	0	0	0	0	0	0	2
3730**	- D.von BTM aus Krankenhaus	M	9	0	0,0	0	0	0	0	0	0	0	0	0
3730**	- D.von BTM aus Krankenhaus	W	9	1	11,1	0	1	0	0	0	0	0	0	1
3730**	- D.von BTM aus Krankenhaus	G	18	1	5,6	0	1	0	0	0	0	0	0	1
37300000	D - VON BTM AUS KH/SANATORIUM	M	9	0	0,0	0	0	0	0	0	0	0	0	0
37300000	D - VON BTM AUS KH/SANATORIUM	W	9	1	11,1	0	1	0	0	0	0	0	0	1
37300000	D - VON BTM AUS KH/SANATORIUM	G	18	1	5,6	0	1	0	0	0	0	0	0	1
3740**	- D.v.BTM b.Hersteller/Händl.	M	2	0	0,0	0	0	0	0	0	0	0	0	0
3740**	- D.v.BTM b.Hersteller/Händl.	G	2	0	0,0	0	0	0	0	0	0	0	0	0
37400000	D - VON BTM BEI HERST./GROßH	M	2	0	0,0	0	0	0	0	0	0	0	0	0
37400000	D - VON BTM BEI HERST./GROßH	G	2	0	0,0	0	0	0	0	0	0	0	0	0
3750**	- D.v. Rezeptform. z.Erl. BTM	M	28	3	10,7	0	3	0	0	0	2	0	0	1
3750**	- D.v. Rezeptform. z.Erl. BTM	W	5	0	0,0	0	0	0	0	0	0	0	0	0
3750**	- D.v. Rezeptform. z.Erl. BTM	G	33	3	9,1	0	3	0	0	0	2	0	0	1
37500000	D - V. REZEPTFORM.ERLANG.BTM	M	28	3	10,7	0	3	0	0	0	2	0	0	1
37500000	D - V. REZEPTFORM.ERLANG.BTM	W	5	0	0,0	0	0	0	0	0	0	0	0	0
37500000	D - V. REZEPTFORM.ERLANG.BTM	G	33	3	9,1	0	3	0	0	0	2	0	0	1
3900**	- Taschendiebstahl	M	137	83	60,6	6	77	1	11	3	3	0	17	42
3900**	- Taschendiebstahl	W	45	26	57,8	2	24	0	10	1	0	0	0	13
3900**	- Taschendiebstahl	G	182	109	59,9	8	101	1	21	4	3	0	17	55
3900##	- einfacher Taschendiebstahl	M	111	66	59,5	3	63	1	9	3	2	0	15	33
3900##	- einfacher Taschendiebstahl	W	36	18	50,0	2	16	0	8	0	0	0	0	8
3900##	- einfacher Taschendiebstahl	G	147	84	57,1	5	79	1	17	3	2	0	15	41
39000000	D - TASCHEHIEBSTAHL	M	111	66	59,5	3	63	1	9	3	2	0	15	33
39000000	D - TASCHEHIEBSTAHL	W	36	18	50,0	2	16	0	8	0	0	0	0	8
39000000	D - TASCHEHIEBSTAHL	G	147	84	57,1	5	79	1	17	3	2	0	15	41
3905**	- ... von unb. Zahlungsm.	M	28	19	67,9	3	16	0	3	0	1	0	2	10
3905**	- ... von unb. Zahlungsm.	W	13	12	92,3	0	12	0	4	1	0	0	0	7
3905**	- ... von unb. Zahlungsm.	G	41	31	75,6	3	28	0	7	1	1	0	2	17
39050000	... - VON UNBAREN ZAHL.MITTELN	M	28	19	67,9	3	16	0	3	0	1	0	2	10



Schlüsselzahl der Tat	Straftaten	SEXUS	TV gesamt	Nichtdeutsche Tatverdächtige				Anlass des legalen Aufenthaltes (aus Spalte 8)						
				Anzahl	%	Aufenthalt		Stationierungsstreitk. + Angeh.	Touristen / Durchreisende	Studenten / Schüler	Arbeitnehmer	Gewerbetreibende	Asylbewerber	sonstige
						illegal	legal							
1	2	3	4	5	6	7	8	9	10	11	12	13	14	15
39050000	... - VON UNBAREN ZAHL.MITTELN	W	13	12	92,3	0	12	0	4	1	0	0	0	7
39050000	... - VON UNBAREN ZAHL.MITTELN	G	41	31	75,6	3	28	0	7	1	1	0	2	17
4****	Diebstahl un.erschw.Umst.(BSD)	M	7672	2744	35,8	70	2674	1	392	410	400	28	121	1322
4****	Diebstahl un.erschw.Umst.(BSD)	W	909	317	34,9	5	312	2	77	29	33	1	8	162
4****	Diebstahl un.erschw.Umst.(BSD)	G	8581	3061	35,7	75	2986	3	469	439	433	29	129	1484
4000##	- besonders schw. Diebstahl	M	2244	758	33,8	15	743	0	83	127	120	5	19	389
4000##	- besonders schw. Diebstahl	W	225	61	27,1	1	60	0	15	5	9	0	0	31
4000##	- besonders schw. Diebstahl	G	2469	819	33,2	16	803	0	98	132	129	5	19	420
40001000	BESONDERS SCHW. FALL DIEBST	M	1883	537	28,5	8	529	0	36	123	105	4	14	247
40001000	BESONDERS SCHW. FALL DIEBST	W	179	32	17,9	0	32	0	1	5	7	0	0	19
40001000	BESONDERS SCHW. FALL DIEBST	G	2062	569	27,6	8	561	0	37	128	112	4	14	266
40001009	BSD - TRICKDIEBSTAHL	M	26	21	80,8	1	20	0	4	0	1	0	1	14
40001009	BSD - TRICKDIEBSTAHL	W	12	10	83,3	0	10	0	7	0	0	0	0	3
40001009	BSD - TRICKDIEBSTAHL	G	38	31	81,6	1	30	0	11	0	1	0	1	17
40001032	BSD - LADUNGSDIEBSTAHL	M	10	4	40,0	0	4	0	0	0	3	0	0	1
40001032	BSD - LADUNGSDIEBSTAHL	G	10	4	40,0	0	4	0	0	0	3	0	0	1
40002010	... - MIT WAFFEN/ALS BANDE	M	367	215	58,6	7	208	0	45	8	19	1	5	130
40002010	... - MIT WAFFEN/ALS BANDE	W	42	21	50,0	1	20	0	7	0	2	0	0	11
40002010	... - MIT WAFFEN/ALS BANDE	G	409	236	57,7	8	228	0	52	8	21	1	5	141
4**1**	BSD .... von Kfz	M	309	121	39,2	11	110	0	26	16	8	0	0	60
4**1**	BSD .... von Kfz	W	11	2	18,2	0	2	0	1	0	0	0	0	1
4**1**	BSD .... von Kfz	G	320	123	38,4	11	112	0	27	16	8	0	0	61
4001**	- BSD von Kraftwagen	M	290	115	39,7	11	104	0	24	16	8	0	0	56
4001**	- BSD von Kraftwagen	W	11	2	18,2	0	2	0	1	0	0	0	0	1
4001**	- BSD von Kraftwagen	G	301	117	38,9	11	106	0	25	16	8	0	0	57
40011000	BSD - VON KRAFTWAGEN	M	269	95	35,3	3	92	0	21	16	6	0	0	49
40011000	BSD - VON KRAFTWAGEN	W	10	1	10,0	0	1	0	1	0	0	0	0	0
40011000	BSD - VON KRAFTWAGEN	G	279	96	34,4	3	93	0	22	16	6	0	0	49
40012010	... - MIT WAFFEN/ALS BANDE	M	28	27	96,4	8	19	0	3	0	2	0	0	14
40012010	... - MIT WAFFEN/ALS BANDE	W	1	1	100,0	0	1	0	0	0	0	0	0	1
40012010	... - MIT WAFFEN/ALS BANDE	G	29	28	96,6	8	20	0	3	0	2	0	0	15
4**2**	BSD .... von Krad/Moped	M	576	112	19,4	0	112	0	3	59	3	0	0	47
4**2**	BSD .... von Krad/Moped	W	18	2	11,1	0	2	0	0	2	0	0	0	0
4**2**	BSD .... von Krad/Moped	G	594	114	19,2	0	114	0	3	61	3	0	0	47
4002**	- BSD von Krad/Moped	M	541	106	19,6	0	106	0	3	56	2	0	0	45
4002**	- BSD von Krad/Moped	W	16	2	12,5	0	2	0	0	2	0	0	0	0
4002**	- BSD von Krad/Moped	G	557	108	19,4	0	108	0	3	58	2	0	0	45
40021000	BSD - VON MOFA/KRAD	M	540	105	19,4	0	105	0	3	56	2	0	0	44

Schlüsselzahl der Tat	Straftaten	SEXUS	TV gesamt	Nichtdeutsche Tatverdächtige				Anlass des legalen Aufenthaltes (aus Spalte 8)						
				Anzahl	%	Aufenthalt		Stationierungsstreitk. + Angeh.	Touristen / Durchreisende	Studenten / Schüler	Arbeitnehmer	Gewerbetreibende	Asylbewerber	sonstige
						illegal	legal							
1	2	3	4	5	6	7	8	9	10	11	12	13	14	15
40021000	BSD - VON MOFA/KRAD	W	16	2	12,5	0	2	0	0	2	0	0	0	0
40021000	BSD - VON MOFA/KRAD	G	556	107	19,2	0	107	0	3	58	2	0	0	44
40022010	... - MIT WAFFEN/ALS BANDE	M	5	1	20,0	0	1	0	0	0	0	0	0	1
40022010	... - MIT WAFFEN/ALS BANDE	G	5	1	20,0	0	1	0	0	0	0	0	0	1
4**3**	BSD .... von Fahrrad	M	819	240	29,3	2	238	1	14	72	33	2	8	108
4**3**	BSD .... von Fahrrad	W	51	11	21,6	0	11	0	0	1	0	0	1	9
4**3**	BSD .... von Fahrrad	G	870	251	28,9	2	249	1	14	73	33	2	9	117
4003**	- BSD von Fahrrad	M	762	223	29,3	1	222	1	9	70	32	1	8	101
4003**	- BSD von Fahrrad	W	44	10	22,7	0	10	0	0	1	0	0	1	8
4003**	- BSD von Fahrrad	G	806	233	28,9	1	232	1	9	71	32	1	9	109
40031000	BSD - VON FAHRRAD	M	752	213	28,3	1	212	1	9	70	32	1	8	91
40031000	BSD - VON FAHRRAD	W	44	10	22,7	0	10	0	0	1	0	0	1	8
40031000	BSD - VON FAHRRAD	G	796	223	28,0	1	222	1	9	71	32	1	9	99
40032010	... - MIT WAFFEN/ALS BANDE	M	10	10	100,0	0	10	0	0	0	0	0	0	10
40032010	... - MIT WAFFEN/ALS BANDE	G	10	10	100,0	0	10	0	0	0	0	0	0	10
4**4**	BSD .... von Schußwaffen	M	22	12	54,5	1	11	0	1	0	2	2	2	4
4**4**	BSD .... von Schußwaffen	W	4	2	50,0	0	2	0	0	0	0	0	0	2
4**4**	BSD .... von Schußwaffen	G	26	14	53,8	1	13	0	1	0	2	2	2	6
4004**	- BSD von Schußwaffen	M	7	2	28,6	0	2	0	0	0	0	2	0	0
4004**	- BSD von Schußwaffen	W	1	0	0,0	0	0	0	0	0	0	0	0	0
4004**	- BSD von Schußwaffen	G	8	2	25,0	0	2	0	0	0	0	2	0	0
40041000	BSD - VON SCHUSSWAFFE	M	7	2	28,6	0	2	0	0	0	0	2	0	0
40041000	BSD - VON SCHUSSWAFFE	W	1	0	0,0	0	0	0	0	0	0	0	0	0
40041000	BSD - VON SCHUSSWAFFE	G	8	2	25,0	0	2	0	0	0	0	2	0	0
4**5**	BSD .... v. unbaren Zahlungsm.	M	124	53	42,7	2	51	0	11	6	4	0	4	26
4**5**	BSD .... v. unbaren Zahlungsm.	W	30	15	50,0	0	15	0	7	2	1	0	0	5
4**5**	BSD .... v. unbaren Zahlungsm.	G	154	68	44,2	2	66	0	18	8	5	0	4	31
4005**	- BSD v.unbaren Zahl.mitteln	M	16	10	62,5	1	9	0	0	1	0	0	1	7
4005**	- BSD v.unbaren Zahl.mitteln	W	9	2	22,2	0	2	0	0	2	0	0	0	0
4005**	- BSD v.unbaren Zahl.mitteln	G	25	12	48,0	1	11	0	0	3	0	0	1	7
40051000	BSD - VON UNBAREN ZAHLUNGSM	M	10	4	40,0	0	4	0	0	1	0	0	0	3
40051000	BSD - VON UNBAREN ZAHLUNGSM	W	9	2	22,2	0	2	0	0	2	0	0	0	0
40051000	BSD - VON UNBAREN ZAHLUNGSM	G	19	6	31,6	0	6	0	0	3	0	0	0	3
40052010	... - MIT WAFFEN/ALS BANDE	M	6	6	100,0	1	5	0	0	0	0	0	1	4
40052010	... - MIT WAFFEN/ALS BANDE	G	6	6	100,0	1	5	0	0	0	0	0	1	4
4**7**	BSD .... von/aus Automaten	M	442	160	36,2	1	159	0	18	35	27	1	1	77
4**7**	BSD .... von/aus Automaten	W	27	2	7,4	0	2	0	0	0	2	0	0	0
4**7**	BSD .... von/aus Automaten	G	469	162	34,5	1	161	0	18	35	29	1	1	77

Schlüsselzahl der Tat	Straftaten	SEX	TV gesamt	Nichtdeutsche Tatverdächtige				Anlass des legalen Aufenthaltes (aus Spalte 8)						
				Anzahl	%	Aufenthalt		Stationierungsstreitk. + Angeh.	Touristen / Durchreisende	Studenten / Schüler	Arbeitnehmer	Gewerbetreibende	Asylbewerber	sonstige
						illegal	legal							
1	2	3	4	5	6	7	8	9	10	11	12	13	14	15
4007**	- BSD von/aus Automaten	M	286	88	30,8	0	88	0	14	31	12	0	1	30
4007**	- BSD von/aus Automaten	W	18	0	0,0	0	0	0	0	0	0	0	0	0
4007**	- BSD von/aus Automaten	G	304	88	28,9	0	88	0	14	31	12	0	1	30
40071000	BSD - VON/AUS AUTOMAT	M	271	82	30,3	0	82	0	14	31	12	0	0	25
40071000	BSD - VON/AUS AUTOMAT	W	17	0	0,0	0	0	0	0	0	0	0	0	0
40071000	BSD - VON/AUS AUTOMAT	G	288	82	28,5	0	82	0	14	31	12	0	0	25
40072010	... - MIT WAFFEN/ALS BANDE	M	20	9	45,0	0	9	0	2	0	1	0	1	5
40072010	... - MIT WAFFEN/ALS BANDE	W	1	0	0,0	0	0	0	0	0	0	0	0	0
40072010	... - MIT WAFFEN/ALS BANDE	G	21	9	42,9	0	9	0	2	0	1	0	1	5
4**8**	BSD ...v.Antiqu./Kunst/sakr.G.	M	3	1	33,3	0	1	0	0	0	0	0	0	1
4**8**	BSD ...v.Antiqu./Kunst/sakr.G.	W	2	2	100,0	0	2	0	0	1	0	0	0	1
4**8**	BSD ...v.Antiqu./Kunst/sakr.G.	G	5	3	60,0	0	3	0	0	1	0	0	0	2
4008**	- BSD v.Antiqu./Kunst/sakr.G.	M	2	0	0,0	0	0	0	0	0	0	0	0	0
4008**	- BSD v.Antiqu./Kunst/sakr.G.	W	2	2	100,0	0	2	0	0	1	0	0	0	1
4008**	- BSD v.Antiqu./Kunst/sakr.G.	G	4	2	50,0	0	2	0	0	1	0	0	0	1
40081000	BSD - VON ANTIQU./KUNSTW./SAK	M	1	0	0,0	0	0	0	0	0	0	0	0	0
40081000	BSD - VON ANTIQU./KUNSTW./SAK	G	1	0	0,0	0	0	0	0	0	0	0	0	0
40082010	... - MIT WAFFEN/ALS BANDE	M	1	0	0,0	0	0	0	0	0	0	0	0	0
40082010	... - MIT WAFFEN/ALS BANDE	W	2	2	100,0	0	2	0	0	1	0	0	0	1
40082010	... - MIT WAFFEN/ALS BANDE	G	3	2	66,7	0	2	0	0	1	0	0	0	1
405***	BSD i/a Geldinst./Postst. ...	M	21	8	38,1	0	8	0	4	0	0	0	0	4
405***	BSD i/a Geldinst./Postst. ...	W	1	0	0,0	0	0	0	0	0	0	0	0	0
405***	BSD i/a Geldinst./Postst. ...	G	22	8	36,4	0	8	0	4	0	0	0	0	4
4050##	- BSD i./a. Geldinst./Postst.	M	21	8	38,1	0	8	0	4	0	0	0	0	4
4050##	- BSD i./a. Geldinst./Postst.	W	1	0	0,0	0	0	0	0	0	0	0	0	0
4050##	- BSD i./a. Geldinst./Postst.	G	22	8	36,4	0	8	0	4	0	0	0	0	4
40501000	BSD - IN/AUS BANK U.A.	M	11	6	54,5	0	6	0	2	0	0	0	0	4
40501000	BSD - IN/AUS BANK U.A.	W	1	0	0,0	0	0	0	0	0	0	0	0	0
40501000	BSD - IN/AUS BANK U.A.	G	12	6	50,0	0	6	0	2	0	0	0	0	4
40502010	... - MIT WAFFEN/ALS BANDE	M	13	5	38,5	0	5	0	2	0	0	0	0	3
40502010	... - MIT WAFFEN/ALS BANDE	G	13	5	38,5	0	5	0	2	0	0	0	0	3
410***	BSD i/a Dienst-/Büror. pp ....	M	1241	378	30,5	10	368	0	39	45	77	2	9	196
410***	BSD i/a Dienst-/Büror. pp ....	W	82	13	15,9	0	13	0	1	0	5	0	0	7
410***	BSD i/a Dienst-/Büror. pp ....	G	1323	391	29,6	10	381	0	40	45	82	2	9	203
4100##	- BSD i./a. Dienst/Büroräu.pp	M	1194	363	30,4	10	353	0	37	44	73	2	9	188
4100##	- BSD i./a. Dienst/Büroräu.pp	W	80	13	16,3	0	13	0	1	0	5	0	0	7
4100##	- BSD i./a. Dienst/Büroräu.pp	G	1274	376	29,5	10	366	0	38	44	78	2	9	195
41001000	BSD - I/A DIENST-/BÜRO-/FABR.R	M	1072	292	27,2	4	288	0	23	42	69	2	9	143

Schlüsselzahl der Tat	Straftaten	SEX	TV gesamt	Nichtdeutsche Tatverdächtige				Anlass des legalen Aufenthaltes (aus Spalte 8)							
				Anzahl	%	Aufenthalt		Stationierungsstreitk. + Angeh.	Touristen / Durchreisende	Studenten / Schüler	Arbeitnehmer	Gewerbetreibende	Asylbewerber	sonstige	
						illegal	legal								
1	2	3	4	5	6	7	8	9	10	11	12	13	14	15	
41001000	BSD - I/A DIENST-/BÜRO-/FABR.R	W	74	10	13,5	0	10	0	0	0	4	0	0	6	
41001000	BSD - I/A DIENST-/BÜRO-/FABR.R	G	1146	302	26,4	4	298	0	23	42	73	2	9	149	
41002010	... - MIT WAFFEN/ALS BANDE	M	161	89	55,3	6	83	0	23	4	6	0	0	50	
41002010	... - MIT WAFFEN/ALS BANDE	W	6	3	50,0	0	3	0	1	0	1	0	0	1	
41002010	... - MIT WAFFEN/ALS BANDE	G	167	92	55,1	6	86	0	24	4	7	0	0	51	
4101**	- ... von Kraftwagen	M	24	10	41,7	0	10	0	2	0	0	0	0	8	
4101**	- ... von Kraftwagen	G	24	10	41,7	0	10	0	2	0	0	0	0	8	
41011000	... - VON KRAFTWAGEN	M	17	8	47,1	0	8	0	1	0	0	0	0	7	
41011000	... - VON KRAFTWAGEN	G	17	8	47,1	0	8	0	1	0	0	0	0	7	
41012010	... - MIT WAFFEN/ALS BANDE	M	7	2	28,6	0	2	0	1	0	0	0	0	1	
41012010	... - MIT WAFFEN/ALS BANDE	G	7	2	28,6	0	2	0	1	0	0	0	0	1	
4102**	- ... von Krad/Moped	M	9	2	22,2	0	2	0	0	2	0	0	0	0	
4102**	- ... von Krad/Moped	G	9	2	22,2	0	2	0	0	2	0	0	0	0	
41021000	... - VON MOFA/KRAD	M	9	2	22,2	0	2	0	0	2	0	0	0	0	
41021000	... - VON MOFA/KRAD	G	9	2	22,2	0	2	0	0	2	0	0	0	0	
4103**	- ... von Fahrrad	M	6	0	0,0	0	0	0	0	0	0	0	0	0	
4103**	- ... von Fahrrad	G	6	0	0,0	0	0	0	0	0	0	0	0	0	
41031000	... - VON FAHRRAD	M	3	0	0,0	0	0	0	0	0	0	0	0	0	
41031000	... - VON FAHRRAD	G	3	0	0,0	0	0	0	0	0	0	0	0	0	
41032010	... - MIT WAFFEN/ALS BANDE	M	3	0	0,0	0	0	0	0	0	0	0	0	0	
41032010	... - MIT WAFFEN/ALS BANDE	G	3	0	0,0	0	0	0	0	0	0	0	0	0	
4104**	- ... von Schußwaffen	M	1	0	0,0	0	0	0	0	0	0	0	0	0	
4104**	- ... von Schußwaffen	G	1	0	0,0	0	0	0	0	0	0	0	0	0	
41041000	... - VON SCHUSSWAFFE	M	1	0	0,0	0	0	0	0	0	0	0	0	0	
41041000	... - VON SCHUSSWAFFE	G	1	0	0,0	0	0	0	0	0	0	0	0	0	
4105**	- ... von unb. Zahlungsm.	M	19	3	15,8	0	3	0	0	0	1	0	0	2	
4105**	- ... von unb. Zahlungsm.	W	2	0	0,0	0	0	0	0	0	0	0	0	0	
4105**	- ... von unb. Zahlungsm.	G	21	3	14,3	0	3	0	0	0	1	0	0	2	
41051000	... - V. UNBAREN ZAHL.MITTELN	M	19	3	15,8	0	3	0	0	0	1	0	0	2	
41051000	... - V. UNBAREN ZAHL.MITTELN	W	2	0	0,0	0	0	0	0	0	0	0	0	0	
41051000	... - V. UNBAREN ZAHL.MITTELN	G	21	3	14,3	0	3	0	0	0	1	0	0	2	
4107**	- ... von/aus Automaten	M	22	5	22,7	0	5	0	0	0	3	0	0	2	
4107**	- ... von/aus Automaten	G	22	5	22,7	0	5	0	0	0	3	0	0	2	
41071000	... - VON/AUS AUTOMAT	M	19	5	26,3	0	5	0	0	0	3	0	0	2	
41071000	... - VON/AUS AUTOMAT	G	19	5	26,3	0	5	0	0	0	3	0	0	2	
41072010	... - MIT WAFFEN/ALS BANDE	M	3	0	0,0	0	0	0	0	0	0	0	0	0	
41072010	... - MIT WAFFEN/ALS BANDE	G	3	0	0,0	0	0	0	0	0	0	0	0	0	
415***	BSD i/a Gastst./Hotel pp ....	M	710	245	34,5	2	243	0	11	28	41	2	5	156	

Schlüsselzahl der Tat	Straftaten	SEXUS	TV gesamt	Nichtdeutsche Tatverdächtige				Anlass des legalen Aufenthaltes (aus Spalte 8)							
				Anzahl	%	Aufenthalt		Stationierungsstreitk. + Angeh.	Touristen / Durchreisende	Studenten / Schüler	Arbeitnehmer	Gewerbetreibende	Asylbewerber	sonstige	
						illegal	legal								
1	2	3	4	5	6	7	8	9	10	11	12	13	14	15	
415***	BSD i/a Gastst./Hotel pp ....	W	46	13	28,3	0	13	0	0	2	5	0	0	6	
415***	BSD i/a Gastst./Hotel pp ....	G	756	258	34,1	2	256	0	11	30	46	2	5	162	
4150##	- BSD in/aus Gastst./Hotel pp	M	594	185	31,1	2	183	0	9	25	31	1	4	113	
4150##	- BSD in/aus Gastst./Hotel pp	W	37	11	29,7	0	11	0	0	2	3	0	0	6	
4150##	- BSD in/aus Gastst./Hotel pp	G	631	196	31,1	2	194	0	9	27	34	1	4	119	
41501000	BSD - IN/AUS GASTST./HOTEL U.A	M	566	176	31,1	2	174	0	5	25	30	1	4	109	
41501000	BSD - IN/AUS GASTST./HOTEL U.A	W	36	11	30,6	0	11	0	0	2	3	0	0	6	
41501000	BSD - IN/AUS GASTST./HOTEL U.A	G	602	187	31,1	2	185	0	5	27	33	1	4	115	
41502010	... - MIT WAFFEN/ALS BANDE	M	40	12	30,0	0	12	0	4	3	1	0	0	4	
41502010	... - MIT WAFFEN/ALS BANDE	W	1	0	0,0	0	0	0	0	0	0	0	0	0	
41502010	... - MIT WAFFEN/ALS BANDE	G	41	12	29,3	0	12	0	4	3	1	0	0	4	
4155**	- ... von unb. Zahlungsm.	M	6	4	66,7	0	4	0	0	0	0	0	1	3	
4155**	- ... von unb. Zahlungsm.	G	6	4	66,7	0	4	0	0	0	0	0	1	3	
41551000	... - VON UNBAREN ZAHL.MITTELN	M	3	1	33,3	0	1	0	0	0	0	0	1	0	
41551000	... - VON UNBAREN ZAHL.MITTELN	G	3	1	33,3	0	1	0	0	0	0	0	1	0	
41552010	... - MIT WAFFEN/ALS BANDE	M	3	3	100,0	0	3	0	0	0	0	0	0	3	
41552010	... - MIT WAFFEN/ALS BANDE	G	3	3	100,0	0	3	0	0	0	0	0	0	3	
4157**	- ... von/aus Automaten	M	156	72	46,2	1	71	0	4	4	13	1	0	49	
4157**	- ... von/aus Automaten	W	9	2	22,2	0	2	0	0	0	2	0	0	0	
4157**	- ... von/aus Automaten	G	165	74	44,8	1	73	0	4	4	15	1	0	49	
41571000	... - VON/AUS AUTOMAT	M	155	72	46,5	1	71	0	4	4	13	1	0	49	
41571000	... - VON/AUS AUTOMAT	W	9	2	22,2	0	2	0	0	0	2	0	0	0	
41571000	... - VON/AUS AUTOMAT	G	164	74	45,1	1	73	0	4	4	15	1	0	49	
41572010	... - MIT WAFFEN/ALS BANDE	M	9	4	44,4	0	4	0	0	0	1	0	0	3	
41572010	... - MIT WAFFEN/ALS BANDE	G	9	4	44,4	0	4	0	0	0	1	0	0	3	
425***	BSD i/a Verkaufsräumen pp ....	M	1433	673	47,0	18	655	0	131	62	68	6	70	318	
425***	BSD i/a Verkaufsräumen pp ....	W	274	129	47,1	2	127	2	34	10	7	1	4	69	
425***	BSD i/a Verkaufsräumen pp ....	G	1707	802	47,0	20	782	2	165	72	75	7	74	387	
4250##	- BSD i./a. Verkaufsräumen pp	M	813	305	37,5	3	302	0	54	41	35	4	23	145	
4250##	- BSD i./a. Verkaufsräumen pp	W	85	36	42,4	0	36	0	9	3	1	1	2	20	
4250##	- BSD i./a. Verkaufsräumen pp	G	898	341	38,0	3	338	0	63	44	36	5	25	165	
42501000	BSD - I/A VERK.R./WARENH. U.A.	M	632	205	32,4	2	203	0	20	31	30	3	12	107	
42501000	BSD - I/A VERK.R./WARENH. U.A.	W	54	14	25,9	0	14	0	5	1	0	0	1	7	
42501000	BSD - I/A VERK.R./WARENH. U.A.	G	686	219	31,9	2	217	0	25	32	30	3	13	114	
42502010	... - MIT WAFFEN/ALS BANDE	M	207	116	56,0	1	115	0	36	11	7	1	11	49	
42502010	... - MIT WAFFEN/ALS BANDE	W	34	23	67,6	0	23	0	4	2	1	1	1	14	
42502010	... - MIT WAFFEN/ALS BANDE	G	241	139	57,7	1	138	0	40	13	8	2	12	63	
4253**	- ... von Fahrrad	M	5	3	60,0	0	3	0	0	0	0	0	0	3	

Schlüsselzahl der Tat	Straftaten	SEXS	TV gesamt	Nichtdeutsche Tatverdächtige				Anlass des legalen Aufenthaltes (aus Spalte 8)						
				Anzahl	%	Aufenthalt		Stationierungsstreitk. + Angeh.	Touristen / Durchreisende	Studenten / Schüler	Arbeitnehmer	Gewerbetreibende	Asylbewerber	sonstige
						illegal	legal							
1	2	3	4	5	6	7	8	9	10	11	12	13	14	15
4253**	- ... von Fahrrad	G	5	3	60,0	0	3	0	0	0	0	0	0	3
42531000	... - VON FAHRRAD	M	5	3	60,0	0	3	0	0	0	0	0	0	3
42531000	... - VON FAHRRAD	G	5	3	60,0	0	3	0	0	0	0	0	0	3
4254**	- ... von Schußwaffen	M	3	3	100,0	0	3	0	0	0	0	0	2	1
4254**	- ... von Schußwaffen	G	3	3	100,0	0	3	0	0	0	0	0	2	1
42542010	... - MIT WAFFEN/ALS BANDE	M	3	3	100,0	0	3	0	0	0	0	0	2	1
42542010	... - MIT WAFFEN/ALS BANDE	G	3	3	100,0	0	3	0	0	0	0	0	2	1
4255**	- ... von unb. Zahlungsm.	M	4	3	75,0	0	3	0	0	0	0	0	0	3
4255**	- ... von unb. Zahlungsm.	W	3	3	100,0	0	3	0	2	0	0	0	0	1
4255**	- ... von unb. Zahlungsm.	G	7	6	85,7	0	6	0	2	0	0	0	0	4
42551000	... - VON UNBAREN ZAHL.MITTELN	M	1	0	0,0	0	0	0	0	0	0	0	0	0
42551000	... - VON UNBAREN ZAHL.MITTELN	W	2	2	100,0	0	2	0	2	0	0	0	0	0
42551000	... - VON UNBAREN ZAHL.MITTELN	G	3	2	66,7	0	2	0	2	0	0	0	0	0
42552010	... - MIT WAFFEN/ALS BANDE	M	3	3	100,0	0	3	0	0	0	0	0	0	3
42552010	... - MIT WAFFEN/ALS BANDE	W	1	1	100,0	0	1	0	0	0	0	0	0	1
42552010	... - MIT WAFFEN/ALS BANDE	G	4	4	100,0	0	4	0	0	0	0	0	0	4
426***	BSD Ladendiebstahl	M	693	395	57,0	15	380	0	84	27	34	2	51	182
426***	BSD Ladendiebstahl	W	202	102	50,5	2	100	2	26	9	6	0	4	53
426***	BSD Ladendiebstahl	G	895	497	55,5	17	480	2	110	36	40	2	55	235
4260##	- BSD Ladendiebstahl	M	693	395	57,0	15	380	0	84	27	34	2	51	182
4260##	- BSD Ladendiebstahl	W	202	102	50,5	2	100	2	26	9	6	0	4	53
4260##	- BSD Ladendiebstahl	G	895	497	55,5	17	480	2	110	36	40	2	55	235
42601000	... - LADENDIEBSTAHL	M	406	241	59,4	9	232	0	56	15	21	2	34	104
42601000	... - LADENDIEBSTAHL	W	141	68	48,2	2	66	2	16	6	5	0	2	35
42601000	... - LADENDIEBSTAHL	G	547	309	56,5	11	298	2	72	21	26	2	36	139
42602010	... - MIT WAFFEN/ALS BANDE	M	312	169	54,2	7	162	0	31	15	15	0	18	83
42602010	... - MIT WAFFEN/ALS BANDE	W	67	37	55,2	0	37	0	11	3	1	0	2	20
42602010	... - MIT WAFFEN/ALS BANDE	G	379	206	54,4	7	199	0	42	18	16	0	20	103
435***	Wohnungseinbruchdiebstahl	M	939	330	35,1	15	315	0	44	34	53	6	13	165
435***	Wohnungseinbruchdiebstahl	W	166	61	36,7	1	60	0	16	3	7	0	2	32
435***	Wohnungseinbruchdiebstahl	G	1105	391	35,4	16	375	0	60	37	60	6	15	197
4350##	- Wohnungseinbruchd. (o.436*)	M	685	202	29,5	4	198	0	26	17	43	6	6	100
4350##	- Wohnungseinbruchd. (o.436*)	W	117	30	25,6	0	30	0	9	3	3	0	1	14
4350##	- Wohnungseinbruchd. (o.436*)	G	802	232	28,9	4	228	0	35	20	46	6	7	114
43500000	BSD - WOHNUNGSEINBRUCHDIEB	M	685	202	29,5	4	198	0	26	17	43	6	6	100
43500000	BSD - WOHNUNGSEINBRUCHDIEB	W	117	30	25,6	0	30	0	9	3	3	0	1	14
43500000	BSD - WOHNUNGSEINBRUCHDIEB	G	802	232	28,9	4	228	0	35	20	46	6	7	114
4354**	- ... von Schußwaffen	M	7	5	71,4	0	5	0	0	0	2	0	0	3

Schlüsselzahl der Tat	Straftaten	SEXUS	TV gesamt	Nichtdeutsche Tatverdächtige				Anlass des legalen Aufenthaltes (aus Spalte 8)							
				Anzahl	%	Aufenthalt		Stationierungsstreitk. + Angeh.	Touristen / Durchreisende	Studenten / Schüler	Arbeitnehmer	Gewerbetreibende	Asylbewerber	sonstige	
						illegal	legal								
1	2	3	4	5	6	7	8	9	10	11	12	13	14	15	
4354**	- ... von Schußwaffen	W	3	2	66,7	0	2	0	0	0	0	0	0	2	
4354**	- ... von Schußwaffen	G	10	7	70,0	0	7	0	0	0	2	0	0	5	
43540000	... - VON SCHUSSWAFFE	M	7	5	71,4	0	5	0	0	0	2	0	0	3	
43540000	... - VON SCHUSSWAFFE	W	3	2	66,7	0	2	0	0	0	0	0	0	2	
43540000	... - VON SCHUSSWAFFE	G	10	7	70,0	0	7	0	0	0	2	0	0	5	
4355**	- ... von unb. Zahlungsm.	M	20	4	20,0	0	4	0	0	2	1	0	0	1	
4355**	- ... von unb. Zahlungsm.	W	3	0	0,0	0	0	0	0	0	0	0	0	0	
4355**	- ... von unb. Zahlungsm.	G	23	4	17,4	0	4	0	0	2	1	0	0	1	
43550000	... - VON UNBAREN ZAHL.MITTELN	M	20	4	20,0	0	4	0	0	2	1	0	0	1	
43550000	... - VON UNBAREN ZAHL.MITTELN	W	3	0	0,0	0	0	0	0	0	0	0	0	0	
43550000	... - VON UNBAREN ZAHL.MITTELN	G	23	4	17,4	0	4	0	0	2	1	0	0	1	
4358**	- ... v. Antiquit./Kunst/sak	M	1	1	100,0	0	1	0	0	0	0	0	0	1	
4358**	- ... v. Antiquit./Kunst/sak	G	1	1	100,0	0	1	0	0	0	0	0	0	1	
43580000	... - VON ANTIQU./KUNSTW./SAKR	M	1	1	100,0	0	1	0	0	0	0	0	0	1	
43580000	... - VON ANTIQU./KUNSTW./SAKR	G	1	1	100,0	0	1	0	0	0	0	0	0	1	
436***	- Tageswohnungseinbr.(TWE)	M	285	148	51,9	13	135	0	26	16	9	0	8	76	
436***	- Tageswohnungseinbr.(TWE)	W	56	41	73,2	1	40	0	14	0	4	0	2	20	
436***	- Tageswohnungseinbr.(TWE)	G	341	189	55,4	14	175	0	40	16	13	0	10	96	
4360##	-Tageswohnungseinbruch (TWE)	M	280	146	52,1	13	133	0	26	16	8	0	8	75	
4360##	-Tageswohnungseinbruch (TWE)	W	55	40	72,7	1	39	0	14	0	3	0	2	20	
4360##	-Tageswohnungseinbruch (TWE)	G	335	186	55,5	14	172	0	40	16	11	0	10	95	
43600000	... - TAGESWOHNUNGSEINBRUCH	M	280	146	52,1	13	133	0	26	16	8	0	8	75	
43600000	... - TAGESWOHNUNGSEINBRUCH	W	55	40	72,7	1	39	0	14	0	3	0	2	20	
43600000	... - TAGESWOHNUNGSEINBRUCH	G	335	186	55,5	14	172	0	40	16	11	0	10	95	
4364**	- ... von Schußwaffen	M	4	2	50,0	1	1	0	1	0	0	0	0	0	
4364**	- ... von Schußwaffen	G	4	2	50,0	1	1	0	1	0	0	0	0	0	
43640000	... - ... - VON SCHUSSWAFFE	M	4	2	50,0	1	1	0	1	0	0	0	0	0	
43640000	... - ... - VON SCHUSSWAFFE	G	4	2	50,0	1	1	0	1	0	0	0	0	0	
4365**	- ... von unb. Zahlungsm.	M	12	6	50,0	1	5	0	1	0	1	0	1	2	
4365**	- ... von unb. Zahlungsm.	W	3	3	100,0	0	3	0	0	0	1	0	0	2	
4365**	- ... von unb. Zahlungsm.	G	15	9	60,0	1	8	0	1	0	2	0	1	4	
43650000	... - ... - V.UNB.ZAHL.MITTELN	M	12	6	50,0	1	5	0	1	0	1	0	1	2	
43650000	... - ... - V.UNB.ZAHL.MITTELN	W	3	3	100,0	0	3	0	0	0	1	0	0	2	
43650000	... - ... - V.UNB.ZAHL.MITTELN	G	15	9	60,0	1	8	0	1	0	2	0	1	4	
440***	BSD i/a Bodenr./Keller pp ....	M	252	65	25,8	1	64	0	3	19	4	2	1	35	
440***	BSD i/a Bodenr./Keller pp ....	W	39	7	17,9	0	7	0	0	2	1	0	0	4	
440***	BSD i/a Bodenr./Keller pp ....	G	291	72	24,7	1	71	0	3	21	5	2	1	39	
4400##	- BSD i./a. Bodenr./Keller pp	M	207	54	26,1	1	53	0	0	18	3	2	1	29	

Schlüsselzahl der Tat	Straftaten	SEXUS	TV gesamt	Nichtdeutsche Tatverdächtige				Anlass des legalen Aufenthaltes (aus Spalte 8)						
				Anzahl	%	Aufenthalt		Stationierungsstreitk. + Angeh.	Touristen / Durchreisende	Studenten / Schüler	Arbeitnehmer	Gewerbetreibende	Asylbewerber	sonstige
						illegal	legal							
1	2	3	4	5	6	7	8	9	10	11	12	13	14	15
4400##	- BSD i./a. Bodenr./Keller pp	W	32	6	18,8	0	6	0	0	2	1	0	0	3
4400##	- BSD i./a. Bodenr./Keller pp	G	239	60	25,1	1	59	0	0	20	4	2	1	32
44001000	BSD - I/A BODEN/KELLER/WASCHT	M	205	54	26,3	1	53	0	0	18	3	2	1	29
44001000	BSD - I/A BODEN/KELLER/WASCHT	W	29	6	20,7	0	6	0	0	2	1	0	0	3
44001000	BSD - I/A BODEN/KELLER/WASCHT	G	234	60	25,6	1	59	0	0	20	4	2	1	32
44002010	... - MIT WAFFEN/ALS BANDE	M	2	0	0,0	0	0	0	0	0	0	0	0	0
44002010	... - MIT WAFFEN/ALS BANDE	W	3	0	0,0	0	0	0	0	0	0	0	0	0
44002010	... - MIT WAFFEN/ALS BANDE	G	5	0	0,0	0	0	0	0	0	0	0	0	0
4403**	- ... von Fahrrad	M	55	14	25,5	0	14	0	3	2	1	1	0	7
4403**	- ... von Fahrrad	W	7	1	14,3	0	1	0	0	0	0	0	0	1
4403**	- ... von Fahrrad	G	62	15	24,2	0	15	0	3	2	1	1	0	8
44031000	... - VON FAHRRAD	M	54	13	24,1	0	13	0	3	2	1	1	0	6
44031000	... - VON FAHRRAD	W	7	1	14,3	0	1	0	0	0	0	0	0	1
44031000	... - VON FAHRRAD	G	61	14	23,0	0	14	0	3	2	1	1	0	7
44032010	... - MIT WAFFEN/ALS BANDE	M	3	3	100,0	0	3	0	2	0	0	0	0	1
44032010	... - MIT WAFFEN/ALS BANDE	G	3	3	100,0	0	3	0	2	0	0	0	0	1
445***	BSD i/a Rohbaut./Baust pp ....	M	106	28	26,4	0	28	0	1	1	12	1	3	10
445***	BSD i/a Rohbaut./Baust pp ....	W	6	0	0,0	0	0	0	0	0	0	0	0	0
445***	BSD i/a Rohbaut./Baust pp ....	G	112	28	25,0	0	28	0	1	1	12	1	3	10
4450**	- BSD i./a. Rohbaut./Baust pp	M	106	28	26,4	0	28	0	1	1	12	1	3	10
4450**	- BSD i./a. Rohbaut./Baust pp	W	6	0	0,0	0	0	0	0	0	0	0	0	0
4450**	- BSD i./a. Rohbaut./Baust pp	G	112	28	25,0	0	28	0	1	1	12	1	3	10
44501000	BSD - I/A UNBEZ.ROHB/BAUST	M	100	27	27,0	0	27	0	1	1	11	1	3	10
44501000	BSD - I/A UNBEZ.ROHB/BAUST	W	5	0	0,0	0	0	0	0	0	0	0	0	0
44501000	BSD - I/A UNBEZ.ROHB/BAUST	G	105	27	25,7	0	27	0	1	1	11	1	3	10
44502010	... - MIT WAFFEN/ALS BANDE	M	9	1	11,1	0	1	0	0	0	1	0	0	0
44502010	... - MIT WAFFEN/ALS BANDE	W	1	0	0,0	0	0	0	0	0	0	0	0	0
44502010	... - MIT WAFFEN/ALS BANDE	G	10	1	10,0	0	1	0	0	0	1	0	0	0
450***	BSD in/aus Kfz ....	M	642	235	36,6	7	228	0	46	29	34	1	12	106
450***	BSD in/aus Kfz ....	W	27	5	18,5	0	5	0	3	0	0	0	0	2
450***	BSD in/aus Kfz ....	G	669	240	35,9	7	233	0	49	29	34	1	12	108
4500##	- BSD in/aus Kraftfahrzeugen	M	582	223	38,3	7	216	0	46	26	33	1	12	98
4500##	- BSD in/aus Kraftfahrzeugen	W	25	5	20,0	0	5	0	3	0	0	0	0	2
4500##	- BSD in/aus Kraftfahrzeugen	G	607	228	37,6	7	221	0	49	26	33	1	12	100
45001000	BSD - IN/AUS KFZ	M	556	200	36,0	7	193	0	39	26	33	1	12	82
45001000	BSD - IN/AUS KFZ	W	23	4	17,4	0	4	0	2	0	0	0	0	2
45001000	BSD - IN/AUS KFZ	G	579	204	35,2	7	197	0	41	26	33	1	12	84
45002010	... - MIT WAFFEN/ALS BANDE	M	37	32	86,5	0	32	0	7	0	2	0	0	23



Schlüsselzahl der Tat	Straftaten	SEXUS	TV gesamt	Nichtdeutsche Tatverdächtige				Anlass des legalen Aufenthaltes (aus Spalte 8)						
				Anzahl	%	Aufenthalt		Stationierungsstreitk. + Angeh.	Touristen / Durchreisende	Studenten / Schüler	Arbeitnehmer	Gewerbetreibende	Asylbewerber	sonstige
						illegal	legal							
1	2	3	4	5	6	7	8	9	10	11	12	13	14	15
45002010	... - MIT WAFFEN/ALS BANDE	W	2	1	50,0	0	1	0	1	0	0	0	0	0
45002010	... - MIT WAFFEN/ALS BANDE	G	39	33	84,6	0	33	0	8	0	2	0	0	23
4502**	- ... von Krad/Moped	M	46	7	15,2	0	7	0	0	2	1	0	0	4
4502**	- ... von Krad/Moped	W	2	0	0,0	0	0	0	0	0	0	0	0	0
4502**	- ... von Krad/Moped	G	48	7	14,6	0	7	0	0	2	1	0	0	4
45021000	... - VON MOFA/KRAD	M	45	6	13,3	0	6	0	0	2	1	0	0	3
45021000	... - VON MOFA/KRAD	W	2	0	0,0	0	0	0	0	0	0	0	0	0
45021000	... - VON MOFA/KRAD	G	47	6	12,8	0	6	0	0	2	1	0	0	3
45022010	... - MIT WAFFEN/ALS BANDE	M	1	1	100,0	0	1	0	0	0	0	0	0	1
45022010	... - MIT WAFFEN/ALS BANDE	G	1	1	100,0	0	1	0	0	0	0	0	0	1
4503**	- ... von Fahrrad	M	5	3	60,0	1	2	0	2	0	0	0	0	0
4503**	- ... von Fahrrad	G	5	3	60,0	1	2	0	2	0	0	0	0	0
45031000	... - VON FAHRRAD	M	2	0	0,0	0	0	0	0	0	0	0	0	0
45031000	... - VON FAHRRAD	G	2	0	0,0	0	0	0	0	0	0	0	0	0
45032010	... - MIT WAFFEN/ALS BANDE	M	3	3	100,0	1	2	0	2	0	0	0	0	0
45032010	... - MIT WAFFEN/ALS BANDE	G	3	3	100,0	1	2	0	2	0	0	0	0	0
4505**	- ... von unb. Zahlungsm.	M	39	15	38,5	0	15	0	3	4	1	0	0	7
4505**	- ... von unb. Zahlungsm.	G	39	15	38,5	0	15	0	3	4	1	0	0	7
45051000	... - VON UNBAREN ZAHL.MITTELN	M	38	14	36,8	0	14	0	3	4	1	0	0	6
45051000	... - VON UNBAREN ZAHL.MITTELN	G	38	14	36,8	0	14	0	3	4	1	0	0	6
45052010	... - MIT WAFFEN/ALS BANDE	M	1	1	100,0	0	1	0	0	0	0	0	0	1
45052010	... - MIT WAFFEN/ALS BANDE	G	1	1	100,0	0	1	0	0	0	0	0	0	1
4550**	- BSD an Kraftfahrzeugen	M	94	41	43,6	1	40	0	5	2	7	0	0	26
4550**	- BSD an Kraftfahrzeugen	W	10	3	30,0	0	3	0	1	1	0	0	0	1
4550**	- BSD an Kraftfahrzeugen	G	104	44	42,3	1	43	0	6	3	7	0	0	27
45501000	BSD - AN KFZ	M	79	32	40,5	1	31	0	5	2	7	0	0	17
45501000	BSD - AN KFZ	W	7	2	28,6	0	2	0	1	1	0	0	0	0
45501000	BSD - AN KFZ	G	86	34	39,5	1	33	0	6	3	7	0	0	17
45502010	... - MIT WAFFEN/ALS BANDE	M	15	9	60,0	0	9	0	0	0	0	0	0	9
45502010	... - MIT WAFFEN/ALS BANDE	W	3	1	33,3	0	1	0	0	0	0	0	0	1
45502010	... - MIT WAFFEN/ALS BANDE	G	18	10	55,6	0	10	0	0	0	0	0	0	10
47####	BSD von BTM insgesamt	M	13	3	23,1	0	3	0	0	0	1	0	0	2
47####	BSD von BTM insgesamt	W	6	0	0,0	0	0	0	0	0	0	0	0	0
47####	BSD von BTM insgesamt	G	19	3	15,8	0	3	0	0	0	1	0	0	2
4710**	- BSD von BTM aus Apotheken	M	4	1	25,0	0	1	0	0	0	0	0	0	1
4710**	- BSD von BTM aus Apotheken	W	1	0	0,0	0	0	0	0	0	0	0	0	0
4710**	- BSD von BTM aus Apotheken	G	5	1	20,0	0	1	0	0	0	0	0	0	1
47101000	BSD - VON BTM AUS APOTHEKE	M	4	1	25,0	0	1	0	0	0	0	0	0	1

Schlüsselzahl der Tat	Straftaten	SEX	TV gesamt	Nichtdeutsche Tatverdächtige				Anlass des legalen Aufenthaltes (aus Spalte 8)						
				Anzahl	%	Aufenthalt		Stationierungsstreitk. + Angeh.	Touristen / Durchreisende	Studenten / Schüler	Arbeitnehmer	Gewerbetreibende	Asylbewerber	sonstige
						illegal	legal							
1	2	3	4	5	6	7	8	9	10	11	12	13	14	15
47101000	BSD - VON BTM AUS APOTHEKE	W	1	0	0,0	0	0	0	0	0	0	0	0	0
47101000	BSD - VON BTM AUS APOTHEKE	G	5	1	20,0	0	1	0	0	0	0	0	0	1
4720**	- BSD von BTM aus Arztpraxen	M	3	0	0,0	0	0	0	0	0	0	0	0	0
4720**	- BSD von BTM aus Arztpraxen	W	2	0	0,0	0	0	0	0	0	0	0	0	0
4720**	- BSD von BTM aus Arztpraxen	G	5	0	0,0	0	0	0	0	0	0	0	0	0
47201000	BSD - VON BTM AUS ARZTPRAXIS	M	3	0	0,0	0	0	0	0	0	0	0	0	0
47201000	BSD - VON BTM AUS ARZTPRAXIS	W	2	0	0,0	0	0	0	0	0	0	0	0	0
47201000	BSD - VON BTM AUS ARZTPRAXIS	G	5	0	0,0	0	0	0	0	0	0	0	0	0
4730**	- BSD v. BTM aus Krankenhaus	M	3	1	33,3	0	1	0	0	0	1	0	0	0
4730**	- BSD v. BTM aus Krankenhaus	W	3	0	0,0	0	0	0	0	0	0	0	0	0
4730**	- BSD v. BTM aus Krankenhaus	G	6	1	16,7	0	1	0	0	0	1	0	0	0
47301000	BSD - VON BTM AUS KH/SANATOR	M	3	1	33,3	0	1	0	0	0	1	0	0	0
47301000	BSD - VON BTM AUS KH/SANATOR	W	3	0	0,0	0	0	0	0	0	0	0	0	0
47301000	BSD - VON BTM AUS KH/SANATOR	G	6	1	16,7	0	1	0	0	0	1	0	0	0
4750**	- BSD v Rezeptf. z Erl v BTM	M	3	1	33,3	0	1	0	0	0	0	0	0	1
4750**	- BSD v Rezeptf. z Erl v BTM	G	3	1	33,3	0	1	0	0	0	0	0	0	1
47501000	BSD - V. REZEPTFORM.ERLANG.B	M	3	1	33,3	0	1	0	0	0	0	0	0	1
47501000	BSD - V. REZEPTFORM.ERLANG.B	G	3	1	33,3	0	1	0	0	0	0	0	0	1
4900**	- BSD Taschendiebst. insg.	M	48	43	89,6	4	39	0	16	0	1	0	3	19
4900**	- BSD Taschendiebst. insg.	W	30	25	83,3	2	23	0	14	0	0	0	1	8
4900**	- BSD Taschendiebst. insg.	G	78	68	87,2	6	62	0	30	0	1	0	4	27
4900##	- BSD Taschendiebstahl	M	33	29	87,9	3	26	0	10	0	1	0	2	13
4900##	- BSD Taschendiebstahl	W	20	18	90,0	2	16	0	9	0	0	0	1	6
4900##	- BSD Taschendiebstahl	G	53	47	88,7	5	42	0	19	0	1	0	3	19
49001000	BSD - TASCHENDIEBSTAHL	M	20	18	90,0	2	16	0	6	0	1	0	0	9
49001000	BSD - TASCHENDIEBSTAHL	W	9	7	77,8	1	6	0	4	0	0	0	0	2
49001000	BSD - TASCHENDIEBSTAHL	G	29	25	86,2	3	22	0	10	0	1	0	0	11
49002010	... - MIT WAFFEN/ALS BANDE	M	13	11	84,6	1	10	0	4	0	0	0	2	4
49002010	... - MIT WAFFEN/ALS BANDE	W	13	13	100,0	3	10	0	5	0	0	0	1	4
49002010	... - MIT WAFFEN/ALS BANDE	G	26	24	92,3	4	20	0	9	0	0	0	3	8
4905**	- ... von unb. Zahlungsm.	M	17	15	88,2	1	14	0	7	0	0	0	1	6
4905**	- ... von unb. Zahlungsm.	W	12	9	75,0	0	9	0	7	0	0	0	0	2
4905**	- ... von unb. Zahlungsm.	G	29	24	82,8	1	23	0	14	0	0	0	1	8
49051000	... - VON UNBAREN ZAHL.MITTELN	M	11	9	81,8	1	8	0	4	0	0	0	1	3
49051000	... - VON UNBAREN ZAHL.MITTELN	W	11	8	72,7	0	8	0	7	0	0	0	0	1
49051000	... - VON UNBAREN ZAHL.MITTELN	G	22	17	77,3	1	16	0	11	0	0	0	1	4
49052010	... - MIT WAFFEN/ALS BANDE	M	6	6	100,0	0	6	0	3	0	0	0	0	3
49052010	... - MIT WAFFEN/ALS BANDE	W	1	1	100,0	0	1	0	0	0	0	0	0	1

Schlüsselzahl der Tat	Straftaten	SEXUS	TV gesamt	Nichtdeutsche Tatverdächtige				Anlass des legalen Aufenthaltes (aus Spalte 8)							
				Anzahl	%	Aufenthalt		Stationierungsstreitk. + Angeh.	Touristen / Durchreisende	Studenten / Schüler	Arbeitnehmer	Gewerbetreibende	Asylbewerber	sonstige	
						illegal	legal								
1	2	3	4	5	6	7	8	9	10	11	12	13	14	15	
49052010	... - MIT WAFFEN/ALS BANDE	G	7	7	100,0	0	7	0	3	0	0	0	0	4	
*****	Diebstahl insgesamt	M	36054	11451	31,8	234	11217	25	1510	2026	2071	163	553	4869	
*****	Diebstahl insgesamt	W	18024	5471	30,4	38	5433	14	883	1106	732	14	105	2579	
*****	Diebstahl insgesamt	G	54078	16922	31,3	272	16650	39	2393	3132	2803	177	658	7448	
*05***	- in/aus Banken/Spark./Post	M	59	21	35,6	0	21	0	4	2	3	0	0	12	
*05***	- in/aus Banken/Spark./Post	W	30	6	20,0	0	6	0	1	0	2	0	0	3	
*05***	- in/aus Banken/Spark./Post	G	89	27	30,3	0	27	0	5	2	5	0	0	15	
*10***	- in/aus Dienst-/Büroräume pp	M	1966	556	28,3	11	545	0	46	91	128	12	10	258	
*10***	- in/aus Dienst-/Büroräume pp	W	322	64	19,9	0	64	0	2	9	27	0	0	26	
*10***	- in/aus Dienst-/Büroräume pp	G	2288	620	27,1	11	609	0	48	100	155	12	10	284	
*15***	- in/aus Gastst./Hotel pp	M	1295	439	33,9	5	434	0	23	44	90	6	27	244	
*15***	- in/aus Gastst./Hotel pp	W	221	59	26,7	0	59	0	5	6	24	0	0	24	
*15***	- in/aus Gastst./Hotel pp	G	1516	498	32,8	5	493	0	28	50	114	6	27	268	
*25***	- in/aus Verkaufsräumen pp	M	20664	6836	33,1	159	6677	16	1072	1182	1061	75	450	2821	
*25***	- in/aus Verkaufsräumen pp	W	14677	4626	31,5	34	4592	13	793	1004	545	8	98	2131	
*25***	- in/aus Verkaufsräumen pp	G	35341	11462	32,4	193	11269	29	1865	2186	1606	83	548	4952	
*26***	- Ladendiebstahl	M	19739	6496	32,9	158	6338	16	1024	1130	1004	68	432	2664	
*26***	- Ladendiebstahl	W	14395	4527	31,4	33	4494	13	780	992	527	6	98	2078	
*26***	- Ladendiebstahl	G	34134	11023	32,3	191	10832	29	1804	2122	1531	74	530	4742	
*35***	- in/aus Wohnungen	M	2328	678	29,1	21	657	2	54	84	129	12	23	353	
*35***	- in/aus Wohnungen	W	879	236	26,8	2	234	0	23	17	57	1	2	134	
*35***	- in/aus Wohnungen	G	3207	914	28,5	23	891	2	77	101	186	13	25	487	
*40***	- in/aus Bodenr./Keller pp	M	437	112	25,6	1	111	0	7	33	17	2	2	50	
*40***	- in/aus Bodenr./Keller pp	W	88	19	21,6	0	19	0	0	2	7	0	0	10	
*40***	- in/aus Bodenr./Keller pp	G	525	131	25,0	1	130	0	7	35	24	2	2	60	
*45***	- in/aus Rohbauten/Baust. pp	M	299	86	28,8	0	86	0	6	2	34	11	3	30	
*45***	- in/aus Rohbauten/Baust. pp	W	13	0	0,0	0	0	0	0	0	0	0	0	0	
*45***	- in/aus Rohbauten/Baust. pp	G	312	86	27,6	0	86	0	6	2	34	11	3	30	
*50***	- in/aus Kraftfahrzeugen	M	1155	393	34,0	7	386	1	71	56	61	6	20	171	
*50***	- in/aus Kraftfahrzeugen	W	88	12	13,6	0	12	0	3	1	3	0	0	5	
*50***	- in/aus Kraftfahrzeugen	G	1243	405	32,6	7	398	1	74	57	64	6	20	176	
*550**	- an Kraftfahrzeugen	M	624	164	26,3	1	163	0	22	14	37	0	1	89	
*550**	- an Kraftfahrzeugen	W	27	5	18,5	0	5	0	1	1	1	0	0	2	
*550**	- an Kraftfahrzeugen	G	651	169	26,0	1	168	0	23	15	38	0	1	91	
*710**	- von BtM aus Apotheken	M	4	1	25,0	0	1	0	0	0	0	0	0	1	
*710**	- von BtM aus Apotheken	W	1	0	0,0	0	0	0	0	0	0	0	0	0	
*710**	- von BtM aus Apotheken	G	5	1	20,0	0	1	0	0	0	0	0	0	1	
*720**	- von BtM aus Arztpraxen	M	5	2	40,0	0	2	0	0	0	0	0	0	2	

Schlüsselzahl der Tat	Straftaten	SEXUS	TV gesamt	Nichtdeutsche Tatverdächtige				Anlass des legalen Aufenthaltes (aus Spalte 8)						
				Anzahl	%	Aufenthalt		Stationierungsstreitk. + Angeh.	Touristen / Durchreisende	Studenten / Schüler	Arbeitnehmer	Gewerbetreibende	Asylbewerber	sonstige
						illegal	legal							
1	2	3	4	5	6	7	8	9	10	11	12	13	14	15
*720**	- von BtM aus Arztpraxen	W	2	0	0,0	0	0	0	0	0	0	0	0	0
*720**	- von BtM aus Arztpraxen	G	7	2	28,6	0	2	0	0	0	0	0	0	2
*730**	- von BtM aus Krankenhäusern	M	12	1	8,3	0	1	0	0	0	1	0	0	0
*730**	- von BtM aus Krankenhäusern	W	12	1	8,3	0	1	0	0	0	0	0	0	1
*730**	- von BtM aus Krankenhäusern	G	24	2	8,3	0	2	0	0	0	1	0	0	1
*740**	- von BtM bei Herstellern pp.	M	2	0	0,0	0	0	0	0	0	0	0	0	0
*740**	- von BtM bei Herstellern pp.	G	2	0	0,0	0	0	0	0	0	0	0	0	0
*750**	- v.Rezeptformular z.BtM-Erl.	M	31	4	12,9	0	4	0	0	0	2	0	0	2
*750**	- v.Rezeptformular z.BtM-Erl.	W	5	0	0,0	0	0	0	0	0	0	0	0	0
*750**	- v.Rezeptformular z.BtM-Erl.	G	36	4	11,1	0	4	0	0	0	2	0	0	2
*90***	- Taschendiebstahl	M	176	118	67,0	9	109	1	26	3	4	0	17	58
*90***	- Taschendiebstahl	W	69	45	65,2	2	43	0	23	1	0	0	1	18
*90***	- Taschendiebstahl	G	245	163	66,5	11	152	1	49	4	4	0	18	76
***1**	- v Kraftwagen/unbef Ingebr	M	850	274	32,2	13	261	1	35	45	44	5	0	131
***1**	- v Kraftwagen/unbef Ingebr	W	67	17	25,4	0	17	0	3	2	4	0	0	8
***1**	- v Kraftwagen/unbef Ingebr	G	917	291	31,7	13	278	1	38	47	48	5	0	139
***2**	- v Moped/Krad/unbef Ingebr.	M	853	159	18,6	0	159	1	3	84	4	0	0	67
***2**	- v Moped/Krad/unbef Ingebr.	W	35	6	17,1	0	6	0	0	5	1	0	0	0
***2**	- v Moped/Krad/unbef Ingebr.	G	888	165	18,6	0	165	1	3	89	5	0	0	67
***3**	- v Fahrrädern/unbef Ingebr.	M	2045	549	26,8	5	544	1	26	201	76	6	21	213
***3**	- v Fahrrädern/unbef Ingebr.	W	163	33	20,2	0	33	0	1	9	1	0	4	18
***3**	- v Fahrrädern/unbef Ingebr.	G	2208	582	26,4	5	577	1	27	210	77	6	25	231
***4**	- von Schußwaffen	M	33	15	45,5	1	14	0	1	2	2	2	2	5
***4**	- von Schußwaffen	W	5	2	40,0	0	2	0	0	0	0	0	0	2
***4**	- von Schußwaffen	G	38	17	44,7	1	16	0	1	2	2	2	2	7
***5**	- von unbaren Zahlungsmitteln	M	480	173	36,0	8	165	0	22	16	28	0	10	89
***5**	- von unbaren Zahlungsmitteln	W	186	81	43,5	0	81	1	13	11	18	0	0	38
***5**	- von unbaren Zahlungsmitteln	G	666	254	38,1	8	246	1	35	27	46	0	10	127
***7**	- von/aus Automaten	M	477	171	35,8	1	170	0	18	35	31	2	1	83
***7**	- von/aus Automaten	W	33	3	9,1	0	3	0	0	0	2	0	0	1
***7**	- von/aus Automaten	G	510	174	34,1	1	173	0	18	35	33	2	1	84
***8**	- von Antiq./Kunst/sakr.Ggst.	M	15	3	20,0	0	3	1	0	0	1	0	0	1
***8**	- von Antiq./Kunst/sakr.Ggst.	W	7	3	42,9	0	3	0	0	1	1	0	0	1
***8**	- von Antiq./Kunst/sakr.Ggst.	G	22	6	27,3	0	6	1	0	1	2	0	0	2
5000**	Vermög.- u. Fälschungsdelikte	M	44278	14101	31,8	423	13678	40	935	806	2663	708	458	8068
5000**	Vermög.- u. Fälschungsdelikte	W	18317	5013	27,4	70	4943	14	249	408	763	101	81	3327
5000**	Vermög.- u. Fälschungsdelikte	G	62595	19114	30,5	493	18621	54	1184	1214	3426	809	539	11395
5100**	- Betrug	M	35768	11470	32,1	200	11270	39	773	611	1936	461	351	7099

Schlüsselzahl der Tat	Straftaten	SEXUS	TV gesamt	Nichtdeutsche Tatverdächtige				Anlass des legalen Aufenthaltes (aus Spalte 8)						
				Anzahl	%	Aufenthalt		Stationierungsstreitk. + Angeh.	Touristen / Durchreisende	Studenten / Schüler	Arbeitnehmer	Gewerbetreibende	Asylbewerber	sonstige
						illegal	legal							
1	2	3	4	5	6	7	8	9	10	11	12	13	14	15
5100**	- Betrug	W	15383	4344	28,2	21	4323	12	227	338	618	51	58	3019
5100**	- Betrug	G	51151	15814	30,9	221	15593	51	1000	949	2554	512	409	10118
5110**	- Waren-/Warenkreditbetrug	M	8353	2210	26,5	3	2207	16	163	46	671	183	11	1117
5110**	- Waren-/Warenkreditbetrug	W	4117	850	20,6	0	850	6	28	31	199	17	4	565
5110**	- Waren-/Warenkreditbetrug	G	12470	3060	24,5	3	3057	22	191	77	870	200	15	1682
5111**	-Betrüg. Erlangen v. Kfz.	M	171	80	46,8	1	79	0	6	0	10	10	1	52
5111**	-Betrüg. Erlangen v. Kfz.	W	44	16	36,4	0	16	0	1	0	4	0	0	11
5111**	-Betrüg. Erlangen v. Kfz.	G	215	96	44,7	1	95	0	7	0	14	10	1	63
51110000	BETRÜG. ERLANGUNG VON KFZ	M	171	80	46,8	1	79	0	6	0	10	10	1	52
51110000	BETRÜG. ERLANGUNG VON KFZ	W	44	16	36,4	0	16	0	1	0	4	0	0	11
51110000	BETRÜG. ERLANGUNG VON KFZ	G	215	96	44,7	1	95	0	7	0	14	10	1	63
5112**	-Sonst. Warenkreditbetrug	M	6317	1703	27,0	2	1701	16	148	17	531	127	5	857
5112**	-Sonst. Warenkreditbetrug	W	3505	729	20,8	0	729	6	24	26	169	13	4	487
5112**	-Sonst. Warenkreditbetrug	G	9822	2432	24,8	2	2430	22	172	43	700	140	9	1344
51120100	WARENKREDITBETRUG - TANKBE	M	2694	784	29,1	0	784	12	122	2	262	35	0	351
51120100	WARENKREDITBETRUG - TANKBE	W	803	126	15,7	0	126	5	13	0	38	3	1	66
51120100	WARENKREDITBETRUG - TANKBE	G	3497	910	26,0	0	910	17	135	2	300	38	1	417
51127900	WARENKREDITBETRUG	M	3560	912	25,6	1	911	4	26	16	271	85	5	504
51127900	WARENKREDITBETRUG	W	2696	607	22,5	0	607	1	11	26	134	10	3	422
51127900	WARENKREDITBETRUG	G	6256	1519	24,3	1	1518	5	37	42	405	95	8	926
51127901	WKB I.Z.M. INSOLVENZEN	M	127	21	16,5	1	20	0	0	0	4	12	0	4
51127901	WKB I.Z.M. INSOLVENZEN	W	26	4	15,4	0	4	0	0	0	0	0	0	4
51127901	WKB I.Z.M. INSOLVENZEN	G	153	25	16,3	1	24	0	0	0	4	12	0	8
5113**	-Warenbetrug	M	2062	473	22,9	0	473	0	9	30	141	61	7	225
5113**	-Warenbetrug	W	638	113	17,7	0	113	0	3	5	27	4	0	74
5113**	-Warenbetrug	G	2700	586	21,7	0	586	0	12	35	168	65	7	299
51130000	WARENBETRUG	M	2062	473	22,9	0	473	0	9	30	141	61	7	225
51130000	WARENBETRUG	W	638	113	17,7	0	113	0	3	5	27	4	0	74
51130000	WARENBETRUG	G	2700	586	21,7	0	586	0	12	35	168	65	7	299
5120**	- Grundstücks- u. Baubetrug	M	24	3	12,5	0	3	0	0	0	1	0	0	2
5120**	- Grundstücks- u. Baubetrug	W	2	0	0,0	0	0	0	0	0	0	0	0	0
5120**	- Grundstücks- u. Baubetrug	G	26	3	11,5	0	3	0	0	0	1	0	0	2
51200000	GRUNDSTÜCKS- UND BAUBETRUG	M	24	3	12,5	0	3	0	0	0	1	0	0	2
51200000	GRUNDSTÜCKS- UND BAUBETRUG	W	2	0	0,0	0	0	0	0	0	0	0	0	0
51200000	GRUNDSTÜCKS- UND BAUBETRUG	G	26	3	11,5	0	3	0	0	0	1	0	0	2
5130**	- Beteilig./Kapitalanlageb.	M	100	10	10,0	0	10	0	0	0	1	1	0	8
5130**	- Beteilig./Kapitalanlageb.	W	18	5	27,8	0	5	0	1	0	2	2	0	0
5130**	- Beteilig./Kapitalanlageb.	G	118	15	12,7	0	15	0	1	0	3	3	0	8

Schlüsselzahl der Tat	Straftaten	SEX	TV gesamt	Nichtdeutsche Tatverdächtige				Anlass des legalen Aufenthaltes (aus Spalte 8)							
				Anzahl	%	Aufenthalt		Stationierungsstreitk. + Angeh.	Touristen / Durchreisende	Studenten / Schüler	Arbeitnehmer	Gewerbetreibende	Asylbewerber	sonstige	
						illegal	legal								
1	2	3	4	5	6	7	8	9	10	11	12	13	14	15	
5131**	-Prospektbetrug	M	2	2	100,0	0	2	0	0	0	0	0	0	2	
5131**	-Prospektbetrug	G	2	2	100,0	0	2	0	0	0	0	0	0	2	
51310000	PROSPEKTETRUG	M	2	2	100,0	0	2	0	0	0	0	0	0	2	
51310000	PROSPEKTETRUG	G	2	2	100,0	0	2	0	0	0	0	0	0	2	
5132**	-Anlagebetrug §263	M	87	6	6,9	0	6	0	0	0	1	1	0	4	
5132**	-Anlagebetrug §263	W	17	5	29,4	0	5	0	1	0	2	2	0	0	
5132**	-Anlagebetrug §263	G	104	11	10,6	0	11	0	1	0	3	3	0	4	
51320000	ANLAGEBETRUG	M	87	6	6,9	0	6	0	0	0	1	1	0	4	
51320000	ANLAGEBETRUG	W	17	5	29,4	0	5	0	1	0	2	2	0	0	
51320000	ANLAGEBETRUG	G	104	11	10,6	0	11	0	1	0	3	3	0	4	
5133**	-B. bei Börsenspekulation	M	1	0	0,0	0	0	0	0	0	0	0	0	0	
5133**	-B. bei Börsenspekulation	G	1	0	0,0	0	0	0	0	0	0	0	0	0	
51330000	BETRUG BEI BÖRSENSPEKULATI	M	1	0	0,0	0	0	0	0	0	0	0	0	0	
51330000	BETRUG BEI BÖRSENSPEKULATI	G	1	0	0,0	0	0	0	0	0	0	0	0	0	
5134**	-Beteiligungsbetrug	M	7	2	28,6	0	2	0	0	0	0	0	0	2	
5134**	-Beteiligungsbetrug	W	1	0	0,0	0	0	0	0	0	0	0	0	0	
5134**	-Beteiligungsbetrug	G	8	2	25,0	0	2	0	0	0	0	0	0	2	
51340000	BETEILIGUNGSBETRUG	M	7	2	28,6	0	2	0	0	0	0	0	0	2	
51340000	BETEILIGUNGSBETRUG	W	1	0	0,0	0	0	0	0	0	0	0	0	0	
51340000	BETEILIGUNGSBETRUG	G	8	2	25,0	0	2	0	0	0	0	0	0	2	
5135**	-Kautionsbetrug	M	3	0	0,0	0	0	0	0	0	0	0	0	0	
5135**	-Kautionsbetrug	G	3	0	0,0	0	0	0	0	0	0	0	0	0	
51350000	KAUTIONSBETRUG	M	3	0	0,0	0	0	0	0	0	0	0	0	0	
51350000	KAUTIONSBETRUG	G	3	0	0,0	0	0	0	0	0	0	0	0	0	
5140**	-Geldkreditbetrug	M	434	171	39,4	1	170	0	1	1	44	9	1	114	
5140**	-Geldkreditbetrug	W	138	54	39,1	1	53	0	0	0	11	0	0	42	
5140**	-Geldkreditbetrug	G	572	225	39,3	2	223	0	1	1	55	9	1	156	
5141**	-Kreditbetrug (§ 265 StGB)	M	29	6	20,7	0	6	0	0	1	0	3	0	2	
5141**	-Kreditbetrug (§ 265 StGB)	W	4	1	25,0	0	1	0	0	0	0	0	0	1	
5141**	-Kreditbetrug (§ 265 StGB)	G	33	7	21,2	0	7	0	0	1	0	3	0	3	
51410000	KREDITBETRUG	M	29	6	20,7	0	6	0	0	1	0	3	0	2	
51410000	KREDITBETRUG	W	4	1	25,0	0	1	0	0	0	0	0	0	1	
51410000	KREDITBETRUG	G	33	7	21,2	0	7	0	0	1	0	3	0	3	
5142**	-Subventionsbetrug	M	24	0	0,0	0	0	0	0	0	0	0	0	0	
5142**	-Subventionsbetrug	W	4	0	0,0	0	0	0	0	0	0	0	0	0	
5142**	-Subventionsbetrug	G	28	0	0,0	0	0	0	0	0	0	0	0	0	
51420000	SUBVENTIONSBETRUG	M	24	0	0,0	0	0	0	0	0	0	0	0	0	
51420000	SUBVENTIONSBETRUG	W	4	0	0,0	0	0	0	0	0	0	0	0	0	

Schlüsselzahl der Tat	Straftaten	SEX	TV gesamt	Nichtdeutsche Tatverdächtige				Anlass des legalen Aufenthaltes (aus Spalte 8)							
				Anzahl	%	Aufenthalt		Stationierungsstreitk. + Angeh.	Touristen / Durchreisende	Studenten / Schüler	Arbeitnehmer	Gewerbetreibende	Asylbewerber	sonstige	
						illegal	legal								
1	2	3	4	5	6	7	8	9	10	11	12	13	14	15	
51420000	SUBVENTIONSBETRUG	G	28	0	0,0	0	0	0	0	0	0	0	0	0	
5143**	-Kreditbetrug (§ 263 StGB)	M	377	162	43,0	1	161	0	1	0	42	6	1	111	
5143**	-Kreditbetrug (§ 263 StGB)	W	126	50	39,7	1	49	0	0	0	11	0	0	38	
5143**	-Kreditbetrug (§ 263 StGB)	G	503	212	42,1	2	210	0	1	0	53	6	1	149	
51430000	KREDITBETRUG GEM. § 263 StGB	M	377	162	43,0	1	161	0	1	0	42	6	1	111	
51430000	KREDITBETRUG GEM. § 263 StGB	W	126	50	39,7	1	49	0	0	0	11	0	0	38	
51430000	KREDITBETRUG GEM. § 263 StGB	G	503	212	42,1	2	210	0	1	0	53	6	1	149	
5144**	-Wechselbetrug	M	9	3	33,3	0	3	0	0	0	2	0	0	1	
5144**	-Wechselbetrug	W	4	3	75,0	0	3	0	0	0	0	0	0	3	
5144**	-Wechselbetrug	G	13	6	46,2	0	6	0	0	0	2	0	0	4	
51440000	WECHSELBETRUG	M	9	3	33,3	0	3	0	0	0	2	0	0	1	
51440000	WECHSELBETRUG	W	4	3	75,0	0	3	0	0	0	0	0	0	3	
51440000	WECHSELBETRUG	G	13	6	46,2	0	6	0	0	0	2	0	0	4	
5150**	- Erschleichen v. Leistungen	M	16028	5495	34,3	157	5338	17	283	403	431	11	270	3923	
5150**	- Erschleichen v. Leistungen	W	6134	2031	33,1	8	2023	2	90	229	161	1	38	1502	
5150**	- Erschleichen v. Leistungen	G	22162	7526	34,0	165	7361	19	373	632	592	12	308	5425	
51500100	BEFÖRDERUNGSERSCHL. VERKE	M	15936	5472	34,3	156	5316	17	283	393	429	11	270	3913	
51500100	BEFÖRDERUNGSERSCHL. VERKE	W	6099	2020	33,1	8	2012	2	89	228	161	1	38	1493	
51500100	BEFÖRDERUNGSERSCHL. VERKE	G	22035	7492	34,0	164	7328	19	372	621	590	12	308	5406	
51507900	ERSCHLEICHEN VON LEISTUNGEI	M	129	36	27,9	1	35	0	1	10	3	0	1	20	
51507900	ERSCHLEICHEN VON LEISTUNGEI	W	45	12	26,7	0	12	0	1	1	0	0	0	10	
51507900	ERSCHLEICHEN VON LEISTUNGEI	G	174	48	27,6	1	47	0	2	11	3	0	1	30	
5160**	- rechtsw erl unb Zahl-Mitt.	M	970	317	32,7	9	308	1	20	37	66	4	4	176	
5160**	- rechtsw erl unb Zahl-Mitt.	W	353	103	29,2	0	103	2	12	8	19	0	1	61	
5160**	- rechtsw erl unb Zahl-Mitt.	G	1323	420	31,7	9	411	3	32	45	85	4	5	237	
5162**	-Debit o. PIN(Lastschrift)	M	171	52	30,4	3	49	0	4	7	9	1	0	28	
5162**	-Debit o. PIN(Lastschrift)	W	64	16	25,0	0	16	0	1	2	3	0	0	10	
5162**	-Debit o. PIN(Lastschrift)	G	235	68	28,9	3	65	0	5	9	12	1	0	38	
51620000	BETRUG RW. ERL. DEBITK. O. PIN	M	171	52	30,4	3	49	0	4	7	9	1	0	28	
51620000	BETRUG RW. ERL. DEBITK. O. PIN	W	64	16	25,0	0	16	0	1	2	3	0	0	10	
51620000	BETRUG RW. ERL. DEBITK. O. PIN	G	235	68	28,9	3	65	0	5	9	12	1	0	38	
5163**	-Debitkarten mit PIN	M	556	193	34,7	5	188	0	12	22	43	4	5	102	
5163**	-Debitkarten mit PIN	W	212	67	31,6	0	67	1	10	6	11	0	1	38	
5163**	-Debitkarten mit PIN	G	768	260	33,9	5	255	1	22	28	54	4	6	140	
51630000	BETRUG RW. ERL. DEBITK. M. PIN	M	556	193	34,7	5	188	0	12	22	43	4	5	102	
51630000	BETRUG RW. ERL. DEBITK. M. PIN	W	212	67	31,6	0	67	1	10	6	11	0	1	38	
51630000	BETRUG RW. ERL. DEBITK. M. PIN	G	768	260	33,9	5	255	1	22	28	54	4	6	140	
5164**	-mit Kreditkarten	M	131	47	35,9	3	44	1	5	4	8	0	1	25	

Schlüsselzahl der Tat	Straftaten	SEX	TV gesamt	Nichtdeutsche Tatverdächtige				Anlass des legalen Aufenthaltes (aus Spalte 8)						
				Anzahl	%	Aufenthalt		Stationierungsstreitk. + Angeh.	Touristen / Durchreisende	Studenten / Schüler	Arbeitnehmer	Gewerbetreibende	Asylbewerber	sonstige
						illegal	legal							
1	2	3	4	5	6	7	8	9	10	11	12	13	14	15
5164**	-mit Kreditkarten	W	37	11	29,7	0	11	1	1	0	4	0	0	5
5164**	-mit Kreditkarten	G	168	58	34,5	3	55	2	6	4	12	0	1	30
51640000	BETRUG RW. ERL. KREDITKARTEI	M	131	47	35,9	3	44	1	5	4	8	0	1	25
51640000	BETRUG RW. ERL. KREDITKARTEI	W	37	11	29,7	0	11	1	1	0	4	0	0	5
51640000	BETRUG RW. ERL. KREDITKARTEI	G	168	58	34,5	3	55	2	6	4	12	0	1	30
5165**	-mit Daten v.Zahlungskart.	M	98	28	28,6	0	28	0	1	3	2	0	0	22
5165**	-mit Daten v.Zahlungskart.	W	33	13	39,4	0	13	0	1	0	2	0	0	10
5165**	-mit Daten v.Zahlungskart.	G	131	41	31,3	0	41	0	2	3	4	0	0	32
51650000	BETR RW. ERL. DATEN ZAHLUNG	M	98	28	28,6	0	28	0	1	3	2	0	0	22
51650000	BETR RW. ERL. DATEN ZAHLUNG	W	33	13	39,4	0	13	0	1	0	2	0	0	10
51650000	BETR RW. ERL. DATEN ZAHLUNG	G	131	41	31,3	0	41	0	2	3	4	0	0	32
5169**	-sonst. unb. Zahlungsmitt.	M	93	23	24,7	0	23	0	1	1	9	0	0	12
5169**	-sonst. unb. Zahlungsmitt.	W	24	6	25,0	0	6	0	0	2	2	0	0	2
5169**	-sonst. unb. Zahlungsmitt.	G	117	29	24,8	0	29	0	1	3	11	0	0	14
51690000	BETR.RW.ERL.SONST.UNB.ZAHLM	M	93	23	24,7	0	23	0	1	1	9	0	0	12
51690000	BETR.RW.ERL.SONST.UNB.ZAHLM	W	24	6	25,0	0	6	0	0	2	2	0	0	2
51690000	BETR.RW.ERL.SONST.UNB.ZAHLM	G	117	29	24,8	0	29	0	1	3	11	0	0	14
5170**	- sonst. Betrug incl. 5180	M	12122	3918	32,3	34	3884	6	349	144	838	293	78	2176
5170**	- sonst. Betrug incl. 5180	W	5400	1491	27,6	12	1479	2	109	86	243	32	16	991
5170**	- sonst. Betrug incl. 5180	G	17522	5409	30,9	46	5363	8	458	230	1081	325	94	3167
5171**	-Leistungsbetrug	M	531	149	28,1	0	149	0	4	2	35	32	0	76
5171**	-Leistungsbetrug	W	130	31	23,8	0	31	0	0	3	8	2	0	18
5171**	-Leistungsbetrug	G	661	180	27,2	0	180	0	4	5	43	34	0	94
51710000	LEISTUNGSBETRUG	M	531	149	28,1	0	149	0	4	2	35	32	0	76
51710000	LEISTUNGSBETRUG	W	130	31	23,8	0	31	0	0	3	8	2	0	18
51710000	LEISTUNGSBETRUG	G	661	180	27,2	0	180	0	4	5	43	34	0	94
5172**	-Leistungskreditbetrug	M	2227	534	24,0	2	532	3	13	13	141	67	11	284
5172**	-Leistungskreditbetrug	W	1102	187	17,0	1	186	1	1	2	39	9	1	133
5172**	-Leistungskreditbetrug	G	3329	721	21,7	3	718	4	14	15	180	76	12	417
51720000	LEISTUNGSKREDITBETRUG	M	2106	524	24,9	2	522	3	13	13	140	62	11	280
51720000	LEISTUNGSKREDITBETRUG	W	1086	186	17,1	1	185	1	1	2	39	9	1	132
51720000	LEISTUNGSKREDITBETRUG	G	3192	710	22,2	3	707	4	14	15	179	71	12	412
51720001	- INSOLVENZEN	M	125	10	8,0	0	10	0	0	0	1	5	0	4
51720001	- INSOLVENZEN	W	17	1	5,9	0	1	0	0	0	0	0	0	1
51720001	- INSOLVENZEN	G	142	11	7,7	0	11	0	0	0	1	5	0	5
5173**	-Arbeitsvermittlungsbetrug	M	6	1	16,7	0	1	0	0	0	0	0	0	1
5173**	-Arbeitsvermittlungsbetrug	W	1	0	0,0	0	0	0	0	0	0	0	0	0
5173**	-Arbeitsvermittlungsbetrug	G	7	1	14,3	0	1	0	0	0	0	0	0	1



Schlüsselzahl der Tat	Straftaten	SEX	TV gesamt	Nichtdeutsche Tatverdächtige				Anlass des legalen Aufenthaltes (aus Spalte 8)						
				Anzahl	%	Aufenthalt		Stationierungsstreitk. + Angeh.	Touristen / Durchreisende	Studenten / Schüler	Arbeitnehmer	Gewerbetreibende	Asylbewerber	sonstige
						illegal	legal							
1	2	3	4	5	6	7	8	9	10	11	12	13	14	15
51730000	ARBEITSVERMITTLUNGSBETRUG	M	6	1	16,7	0	1	0	0	0	0	0	0	1
51730000	ARBEITSVERMITTLUNGSBETRUG	W	1	0	0,0	0	0	0	0	0	0	0	0	0
51730000	ARBEITSVERMITTLUNGSBETRUG	G	7	1	14,3	0	1	0	0	0	0	0	0	1
5174**	-Betrug zNv Versich/Mißbr	M	227	97	42,7	0	97	0	0	0	35	4	1	57
5174**	-Betrug zNv Versich/Mißbr	W	54	19	35,2	0	19	0	0	0	8	1	0	10
5174**	-Betrug zNv Versich/Mißbr	G	281	116	41,3	0	116	0	0	0	43	5	1	67
51741001	VORTÄUSCHEN VERS.F. O. KFZ	M	61	18	29,5	0	18	0	0	0	3	1	0	14
51741001	VORTÄUSCHEN VERS.F. O. KFZ	W	17	3	17,6	0	3	0	0	0	1	0	0	2
51741001	VORTÄUSCHEN VERS.F. O. KFZ	G	78	21	26,9	0	21	0	0	0	4	1	0	16
51741002	MANIPULATION VERKEHRSUNFÄL	M	141	69	48,9	0	69	0	0	0	27	3	1	38
51741002	MANIPULATION VERKEHRSUNFÄL	W	30	11	36,7	0	11	0	0	0	6	1	0	4
51741002	MANIPULATION VERKEHRSUNFÄL	G	171	80	46,8	0	80	0	0	0	33	4	1	42
51741003	KFZ-DIEBSTAHLSCHADENSFÄLLE	M	14	6	42,9	0	6	0	0	0	2	0	0	4
51741003	KFZ-DIEBSTAHLSCHADENSFÄLLE	W	2	2	100,0	0	2	0	0	0	1	0	0	1
51741003	KFZ-DIEBSTAHLSCHADENSFÄLLE	G	16	8	50,0	0	8	0	0	0	3	0	0	5
51742000	VERSICHERUNGSMISSBRAUCH	M	14	4	28,6	0	4	0	0	0	3	0	0	1
51742000	VERSICHERUNGSMISSBRAUCH	W	5	3	60,0	0	3	0	0	0	0	0	0	3
51742000	VERSICHERUNGSMISSBRAUCH	G	19	7	36,8	0	7	0	0	0	3	0	0	4
5175**	-Computerbetrug	M	588	159	27,0	1	158	0	5	13	28	2	1	109
5175**	-Computerbetrug	W	147	34	23,1	0	34	0	2	3	6	0	0	23
5175**	-Computerbetrug	G	735	193	26,3	1	192	0	7	16	34	2	1	132
51750000	COMP.B. UNR. GESTALTUNG PRO	M	47	18	38,3	0	18	0	0	1	1	1	0	15
51750000	COMP.B. UNR. GESTALTUNG PRO	W	13	4	30,8	0	4	0	0	0	0	0	0	4
51750000	COMP.B. UNR. GESTALTUNG PRO	G	60	22	36,7	0	22	0	0	1	1	1	0	19
51750001	COMP.B. VERW. UNR./UNVOLLST.	M	74	25	33,8	0	25	0	1	1	4	1	1	17
51750001	COMP.B. VERW. UNR./UNVOLLST.	W	30	7	23,3	0	7	0	1	0	0	0	0	6
51750001	COMP.B. VERW. UNR./UNVOLLST.	G	104	32	30,8	0	32	0	2	1	4	1	1	23
51750002	COMP.B. UNBEF. VERWEND. DATE	M	374	76	20,3	1	75	0	2	10	13	0	1	49
51750002	COMP.B. UNBEF. VERWEND. DATE	W	98	20	20,4	0	20	0	1	3	5	0	0	11
51750002	COMP.B. UNBEF. VERWEND. DATE	G	472	96	20,3	1	95	0	3	13	18	0	1	60
51750003	COMP.B. UNBEF.EINW. DV-VORG	M	104	44	42,3	0	44	0	2	1	11	0	0	30
51750003	COMP.B. UNBEF.EINW. DV-VORG	W	10	3	30,0	0	3	0	0	0	1	0	0	2
51750003	COMP.B. UNBEF.EINW. DV-VORG	G	114	47	41,2	0	47	0	2	1	12	0	0	32
5176**	-Provisionsbetrug	M	105	19	18,1	0	19	0	0	0	4	9	1	5
5176**	-Provisionsbetrug	W	6	1	16,7	0	1	0	0	0	0	0	0	1
5176**	-Provisionsbetrug	G	111	20	18,0	0	20	0	0	0	4	9	1	6
51760000	PROVISIONSBETRUG	M	105	19	18,1	0	19	0	0	0	4	9	1	5
51760000	PROVISIONSBETRUG	W	6	1	16,7	0	1	0	0	0	0	0	0	1

Schlüsselzahl der Tat	Straftaten	SEX	TV gesamt	Nichtdeutsche Tatverdächtige				Anlass des legalen Aufenthaltes (aus Spalte 8)						
				Anzahl	%	Aufenthalt		Stationierungsstreitk. + Angeh.	Touristen / Durchreisende	Studenten / Schüler	Arbeitnehmer	Gewerbetreibende	Asylbewerber	sonstige
						illegal	legal							
1	2	3	4	5	6	7	8	9	10	11	12	13	14	15
51760000	PROVISIONSBETRUG	G	111	20	18,0	0	20	0	0	0	4	9	1	6
5177**	-zNv Sozial-/versicherung	M	47	15	31,9	0	15	0	0	0	7	1	0	7
5177**	-zNv Sozial-/versicherung	W	36	10	27,8	0	10	0	0	0	4	0	0	6
5177**	-zNv Sozial-/versicherung	G	83	25	30,1	0	25	0	0	0	11	1	0	13
51770000	BEITRAGSBETRUG SVERS.TRÄGE M		47	15	31,9	0	15	0	0	0	7	1	0	7
51770000	BEITRAGSBETRUG SVERS.TRÄGE W		36	10	27,8	0	10	0	0	0	4	0	0	6
51770000	BEITRAGSBETRUG SVERS.TRÄGE G		83	25	30,1	0	25	0	0	0	11	1	0	13
5178**	-sonst. Sozialleistungsb.	M	831	304	36,6	7	297	0	1	3	97	9	14	173
5178**	-sonst. Sozialleistungsb.	W	694	195	28,1	4	191	0	0	0	30	3	4	154
5178**	-sonst. Sozialleistungsb.	G	1525	499	32,7	11	488	0	1	3	127	12	18	327
51780000	SONST. SOZIALLEISTUNGSBETRL M		831	304	36,6	7	297	0	1	3	97	9	14	173
51780000	SONST. SOZIALLEISTUNGSBETRL W		694	195	28,1	4	191	0	0	0	30	3	4	154
51780000	SONST. SOZIALLEISTUNGSBETRL G		1525	499	32,7	11	488	0	1	3	127	12	18	327
5179**	-Zugangsber. Kom.diensten	M	23	7	30,4	0	7	0	0	1	3	0	0	3
5179**	-Zugangsber. Kom.diensten	W	6	2	33,3	0	2	0	0	0	1	0	0	1
5179**	-Zugangsber. Kom.diensten	G	29	9	31,0	0	9	0	0	1	4	0	0	4
51790000	BETRUG MIT ZUGANG ZU KOMM.I M		23	7	30,4	0	7	0	0	1	3	0	0	3
51790000	BETRUG MIT ZUGANG ZU KOMM.I W		6	2	33,3	0	2	0	0	0	1	0	0	1
51790000	BETRUG MIT ZUGANG ZU KOMM.I G		29	9	31,0	0	9	0	0	1	4	0	0	4
5181**	-Abrechnungsb.Gesund-wesen	M	124	17	13,7	0	17	0	0	1	6	4	0	6
5181**	-Abrechnungsb.Gesund-wesen	W	46	4	8,7	0	4	0	0	0	0	0	0	4
5181**	-Abrechnungsb.Gesund-wesen	G	170	21	12,4	0	21	0	0	1	6	4	0	10
51811000	ABRECHNUNGSBETR. GESUNDHE M		65	9	13,8	0	9	0	0	1	3	2	0	3
51811000	ABRECHNUNGSBETR. GESUNDHE W		33	4	12,1	0	4	0	0	0	0	0	0	4
51811000	ABRECHNUNGSBETR. GESUNDHE G		98	13	13,3	0	13	0	0	1	3	2	0	7
51817900	ABRECHNUNGSBETRUG	M	59	8	13,6	0	8	0	0	0	3	2	0	3
51817900	ABRECHNUNGSBETRUG	W	13	0	0,0	0	0	0	0	0	0	0	0	0
51817900	ABRECHNUNGSBETRUG	G	72	8	11,1	0	8	0	0	0	3	2	0	3
5182**	-Einmietbetrug	M	1010	262	25,9	4	258	0	27	4	79	12	1	135
5182**	-Einmietbetrug	W	446	86	19,3	0	86	0	12	3	22	2	0	47
5182**	-Einmietbetrug	G	1456	348	23,9	4	344	0	39	7	101	14	1	182
51820000	EINMIETEBETRUG	M	1010	262	25,9	4	258	0	27	4	79	12	1	135
51820000	EINMIETEBETRUG	W	446	86	19,3	0	86	0	12	3	22	2	0	47
51820000	EINMIETEBETRUG	G	1456	348	23,9	4	344	0	39	7	101	14	1	182
5183**	-Kontoeröff/Überweisungsb.	M	332	202	60,8	8	194	0	22	3	31	4	1	133
5183**	-Kontoeröff/Überweisungsb.	W	95	46	48,4	1	45	0	1	2	9	1	0	32
5183**	-Kontoeröff/Überweisungsb.	G	427	248	58,1	9	239	0	23	5	40	5	1	165
51831000	KONTOERÖFFNUNGSBETRUG	M	144	124	86,1	6	118	0	19	1	16	2	1	79

Schlüsselzahl der Tat	Straftaten	SEX	TV gesamt	Nichtdeutsche Tatverdächtige				Anlass des legalen Aufenthaltes (aus Spalte 8)						
				Anzahl	%	Aufenthalt		Stationierungsstreitk. + Angeh.	Touristen / Durchreisende	Studenten / Schüler	Arbeitnehmer	Gewerbetreibende	Asylbewerber	sonstige
						illegal	legal							
1	2	3	4	5	6	7	8	9	10	11	12	13	14	15
51831000	KONTOERÖFFNUNGSBETRUG	W	26	21	80,8	0	21	0	1	0	0	0	0	20
51831000	KONTOERÖFFNUNGSBETRUG	G	170	145	85,3	6	139	0	20	1	16	2	1	99
51832000	ÜBERWEISUNGSBETRUG	M	191	80	41,9	2	78	0	3	2	15	2	0	56
51832000	ÜBERWEISUNGSBETRUG	W	69	25	36,2	1	24	0	0	2	9	1	0	12
51832000	ÜBERWEISUNGSBETRUG	G	260	105	40,4	3	102	0	3	4	24	3	0	68
5184**	-Zechbetrug	M	390	81	20,8	0	81	2	8	2	19	3	1	46
5184**	-Zechbetrug	W	91	16	17,6	0	16	0	2	1	2	0	0	11
5184**	-Zechbetrug	G	481	97	20,2	0	97	2	10	3	21	3	1	57
51840000	ZECHEBETRUG	M	390	81	20,8	0	81	2	8	2	19	3	1	46
51840000	ZECHEBETRUG	W	91	16	17,6	0	16	0	2	1	2	0	0	11
51840000	ZECHEBETRUG	G	481	97	20,2	0	97	2	10	3	21	3	1	57
5188**	-Kreditvermittlungsbetrug	M	26	4	15,4	0	4	0	0	0	0	0	0	4
5188**	-Kreditvermittlungsbetrug	W	4	0	0,0	0	0	0	0	0	0	0	0	0
5188**	-Kreditvermittlungsbetrug	G	30	4	13,3	0	4	0	0	0	0	0	0	4
51880000	KREDITVERMITTLUNGSBETRUG	M	26	4	15,4	0	4	0	0	0	0	0	0	4
51880000	KREDITVERMITTLUNGSBETRUG	W	4	0	0,0	0	0	0	0	0	0	0	0	0
51880000	KREDITVERMITTLUNGSBETRUG	G	30	4	13,3	0	4	0	0	0	0	0	0	4
5189**	-weitere Betrugsarten	M	6408	2312	36,1	17	2295	1	273	103	406	172	50	1290
5189**	-weitere Betrugsarten	W	2711	910	33,6	6	904	1	93	75	121	17	11	586
5189**	-weitere Betrugsarten	G	9119	3222	35,3	23	3199	2	366	178	527	189	61	1876
51890000	SONSTIGE WEITERE BETRUGSAR M		4990	1599	32,0	10	1589	1	126	98	319	115	47	883
51890000	SONSTIGE WEITERE BETRUGSAR W		2236	679	30,4	2	677	0	32	74	107	15	9	440
51890000	SONSTIGE WEITERE BETRUGSAR G		7226	2278	31,5	12	2266	1	158	172	426	130	56	1323
51890002	ERSCHL. KH-AUFENTH/ÄRZTL. BE M		24	8	33,3	0	8	0	1	0	2	0	0	5
51890002	ERSCHL. KH-AUFENTH/ÄRZTL. BE W		22	7	31,8	0	7	1	1	0	2	0	1	2
51890002	ERSCHL. KH-AUFENTH/ÄRZTL. BE G		46	15	32,6	0	15	1	2	0	4	0	1	7
51890005	HEIRATSBETRUG	M	4	1	25,0	0	1	0	0	0	0	0	0	1
51890005	HEIRATSBETRUG	W	2	0	0,0	0	0	0	0	0	0	0	0	0
51890005	HEIRATSBETRUG	G	6	1	16,7	0	1	0	0	0	0	0	0	1
51890010	SAMMLUNGSBETRUG	M	231	206	89,2	0	206	0	98	3	0	1	0	104
51890010	SAMMLUNGSBETRUG	W	126	120	95,2	1	119	0	45	1	1	0	0	72
51890010	SAMMLUNGSBETRUG	G	357	326	91,3	1	325	0	143	4	1	1	0	176
51890011	UNTERSTÜTZUNGSSCHWINDEL	M	61	47	77,0	2	45	0	13	0	1	0	0	31
51890011	UNTERSTÜTZUNGSSCHWINDEL	W	21	17	81,0	2	15	0	5	0	0	0	0	10
51890011	UNTERSTÜTZUNGSSCHWINDEL	G	82	64	78,0	4	60	0	18	0	1	0	0	41
51890012	VERMITTL.BETR.O. KREDIT...	M	20	2	10,0	0	2	0	0	0	0	0	0	2
51890012	VERMITTL.BETR.O. KREDIT...	W	2	2	100,0	0	2	0	0	0	1	0	0	1
51890012	VERMITTL.BETR.O. KREDIT...	G	22	4	18,2	0	4	0	0	0	1	0	0	3

Schlüsselzahl der Tat	Straftaten	SEX	TV gesamt	Nichtdeutsche Tatverdächtige				Anlass des legalen Aufenthaltes (aus Spalte 8)						
				Anzahl	%	Aufenthalt		Stationierungsstreitk. + Angeh.	Touristen / Durchreisende	Studenten / Schüler	Arbeitnehmer	Gewerbetreibende	Asylbewerber	sonstige
						illegal	legal							
1	2	3	4	5	6	7	8	9	10	11	12	13	14	15
51890013	WECHSELFALLENSCHWINDEL	M	26	21	80,8	0	21	0	9	0	0	0	0	12
51890013	WECHSELFALLENSCHWINDEL	W	7	7	100,0	0	7	0	3	0	0	0	0	4
51890013	WECHSELFALLENSCHWINDEL	G	33	28	84,8	0	28	0	12	0	0	0	0	16
51890014	TRICKBETRUG	M	120	65	54,2	1	64	0	11	2	5	4	0	42
51890014	TRICKBETRUG	W	28	14	50,0	0	14	0	1	0	0	0	0	13
51890014	TRICKBETRUG	G	148	79	53,4	1	78	0	12	2	5	4	0	55
51890015	BETRUG Z.N. ÖFFENTLICHER HAN	M	163	51	31,3	1	50	0	0	0	22	4	2	22
51890015	BETRUG Z.N. ÖFFENTLICHER HAN	W	120	17	14,2	1	16	0	0	0	7	0	1	8
51890015	BETRUG Z.N. ÖFFENTLICHER HAN	G	283	68	24,0	2	66	0	0	0	29	4	3	30
51890018	BETRÜG. ERL. VERTRAGSABSCHIM	M	213	84	39,4	0	84	0	2	0	21	16	0	45
51890018	BETRÜG. ERL. VERTRAGSABSCHI	W	42	14	33,3	0	14	0	2	0	1	0	0	11
51890018	BETRÜG. ERL. VERTRAGSABSCHI	G	255	98	38,4	0	98	0	4	0	22	16	0	56
51890022	BETRÜG. ERL. .MIETVERHÄLTNIS:M	M	58	15	25,9	0	15	0	0	0	2	2	0	11
51890022	BETRÜG. ERL. .MIETVERHÄLTNIS:W	W	20	2	10,0	0	2	0	0	0	0	0	0	2
51890022	BETRÜG. ERL. .MIETVERHÄLTNIS:G	G	78	17	21,8	0	17	0	0	0	2	2	0	13
51890023	BETRÜG. VERÄUßERUNG VON KF M	M	120	46	38,3	0	46	0	1	1	11	12	0	21
51890023	BETRÜG. VERÄUßERUNG VON KF W	W	8	1	12,5	0	1	0	0	0	0	0	0	1
51890023	BETRÜG. VERÄUßERUNG VON KF G	G	128	47	36,7	0	47	0	1	1	11	12	0	22
51890050	BSF BETRUG GEWERBE/BANDENI	M	577	267	46,3	3	264	0	33	0	29	38	1	163
51890050	BSF BETRUG GEWERBE/BANDENI	W	123	54	43,9	0	54	0	12	0	3	2	0	37
51890050	BSF BETRUG GEWERBE/BANDENI	G	700	321	45,9	3	318	0	45	0	32	40	1	200
51890051	BSF BETRUG QUALIFIZIERUNG	M	27	4	14,8	0	4	0	0	0	0	2	0	2
51890051	BSF BETRUG QUALIFIZIERUNG	W	3	1	33,3	0	1	0	0	0	0	0	0	1
51890051	BSF BETRUG QUALIFIZIERUNG	G	30	5	16,7	0	5	0	0	0	0	2	0	3
5200**	- Veruntreuungen	M	1708	383	22,4	1	382	0	1	2	81	161	11	126
5200**	- Veruntreuungen	W	507	96	18,9	0	96	0	0	2	20	33	0	41
5200**	- Veruntreuungen	G	2215	479	21,6	1	478	0	1	4	101	194	11	167
5210**	- Untreue	M	664	96	14,5	0	96	0	1	0	31	12	10	42
5210**	- Untreue	W	246	28	11,4	0	28	0	0	1	10	1	0	16
5210**	- Untreue	G	910	124	13,6	0	124	0	1	1	41	13	10	58
5210##	- Untreue	M	653	95	14,5	0	95	0	1	0	31	12	10	41
5210##	- Untreue	W	245	28	11,4	0	28	0	0	1	10	1	0	16
5210##	- Untreue	G	898	123	13,7	0	123	0	1	1	41	13	10	57
52107900	UNTREUE	M	184	13	7,1	0	13	0	1	0	4	1	0	7
52107900	UNTREUE	W	85	8	9,4	0	8	0	0	0	5	1	0	2
52107900	UNTREUE	G	269	21	7,8	0	21	0	1	0	9	2	0	9
52107901	UNTREUE Z.N. BANK	M	15	1	6,7	0	1	0	0	0	0	0	0	1
52107901	UNTREUE Z.N. BANK	W	5	1	20,0	0	1	0	0	0	0	0	0	1

Schlüsselzahl der Tat	Straftaten	SEX	TV gesamt	Nichtdeutsche Tatverdächtige				Anlass des legalen Aufenthaltes (aus Spalte 8)							
				Anzahl	%	Aufenthalt		Stationierungsstreitk. + Angeh.	Touristen / Durchreisende	Studenten / Schüler	Arbeitnehmer	Gewerbetreibende	Asylbewerber	sonstige	
						illegal	legal								
1	2	3	4	5	6	7	8	9	10	11	12	13	14	15	
52107901	UNTREUE Z.N. BANK	G	20	2	10,0	0	2	0	0	0	0	0	0	2	
52107902	UNTREUE Z.N. PRIVATPERSON	M	126	11	8,7	0	11	0	0	0	2	1	0	8	
52107902	UNTREUE Z.N. PRIVATPERSON	W	59	4	6,8	0	4	0	0	0	0	0	0	4	
52107902	UNTREUE Z.N. PRIVATPERSON	G	185	15	8,1	0	15	0	0	0	2	1	0	12	
52107903	UNTREUE Z.N. FIRMA, GESELLSCHAFT	M	318	69	21,7	0	69	0	0	0	24	10	10	25	
52107903	UNTREUE Z.N. FIRMA, GESELLSCHAFT	W	85	14	16,5	0	14	0	0	1	4	0	0	9	
52107903	UNTREUE Z.N. FIRMA, GESELLSCHAFT	G	403	83	20,6	0	83	0	0	1	28	10	10	34	
52107904	UNTREUE Z.N. ÖFFENTLICHER HAUS	M	27	1	3,7	0	1	0	0	0	1	0	0	0	
52107904	UNTREUE Z.N. ÖFFENTLICHER HAUS	W	12	1	8,3	0	1	0	0	0	1	0	0	0	
52107904	UNTREUE Z.N. ÖFFENTLICHER HAUS	G	39	2	5,1	0	2	0	0	0	2	0	0	0	
5211**	-U. b. Kapitalanlagegeschä	M	11	1	9,1	0	1	0	0	0	0	0	0	1	
5211**	-U. b. Kapitalanlagegeschä	W	1	0	0,0	0	0	0	0	0	0	0	0	0	
5211**	-U. b. Kapitalanlagegeschä	G	12	1	8,3	0	1	0	0	0	0	0	0	1	
52110000	UNTREUE KAPITALANLAGEGESCHÄFT	M	11	1	9,1	0	1	0	0	0	0	0	0	1	
52110000	UNTREUE KAPITALANLAGEGESCHÄFT	W	1	0	0,0	0	0	0	0	0	0	0	0	0	
52110000	UNTREUE KAPITALANLAGEGESCHÄFT	G	12	1	8,3	0	1	0	0	0	0	0	0	1	
5220**	- Veruntr.v. Arbeitsentgelt	M	1053	282	26,8	1	281	0	0	1	47	152	1	80	
5220**	- Veruntr.v. Arbeitsentgelt	W	254	63	24,8	0	63	0	0	1	9	33	0	20	
5220**	- Veruntr.v. Arbeitsentgelt	G	1307	345	26,4	1	344	0	0	2	56	185	1	100	
52200000	VOARENT/VERUNTR. ARBEITSENTGELT	M	1053	282	26,8	1	281	0	0	1	47	152	1	80	
52200000	VOARENT/VERUNTR. ARBEITSENTGELT	W	254	63	24,8	0	63	0	0	1	9	33	0	20	
52200000	VOARENT/VERUNTR. ARBEITSENTGELT	G	1307	345	26,4	1	344	0	0	2	56	185	1	100	
5230**	- Mißbr. v Scheck-/Kreditk.	M	46	13	28,3	0	13	0	0	1	4	0	0	8	
5230**	- Mißbr. v Scheck-/Kreditk.	W	17	6	35,3	0	6	0	0	0	1	0	0	5	
5230**	- Mißbr. v Scheck-/Kreditk.	G	63	19	30,2	0	19	0	0	1	5	0	0	13	
52300000	MISSBRAUCH SCHECK-/KREDITK.	M	46	13	28,3	0	13	0	0	1	4	0	0	8	
52300000	MISSBRAUCH SCHECK-/KREDITK.	W	17	6	35,3	0	6	0	0	0	1	0	0	5	
52300000	MISSBRAUCH SCHECK-/KREDITK.	G	63	19	30,2	0	19	0	0	1	5	0	0	13	
5300**	- Unterschlagung	M	3930	1060	27,0	7	1053	0	32	139	317	78	20	467	
5300**	- Unterschlagung	W	1299	286	22,0	0	286	1	8	30	86	11	2	148	
5300**	- Unterschlagung	G	5229	1346	25,7	7	1339	1	40	169	403	89	22	615	
5300##	- Unterschlagung	M	3411	849	24,9	6	843	0	19	135	260	46	20	363	
5300##	- Unterschlagung	W	1200	257	21,4	0	257	0	4	30	79	9	2	133	
5300##	- Unterschlagung	G	4611	1106	24,0	6	1100	0	23	165	339	55	22	496	
53007900	UNTERSCHLAGUNG - SONSTIGE	M	3411	849	24,9	6	843	0	19	135	260	46	20	363	
53007900	UNTERSCHLAGUNG - SONSTIGE	W	1200	257	21,4	0	257	0	4	30	79	9	2	133	
53007900	UNTERSCHLAGUNG - SONSTIGE	G	4611	1106	24,0	6	1100	0	23	165	339	55	22	496	
5310**	- Unterschlagung von Kfz.	M	560	221	39,5	1	220	0	13	4	60	34	1	108	

Schlüsselzahl der Tat	Straftaten	SEXUS	TV gesamt	Nichtdeutsche Tatverdächtige				Anlass des legalen Aufenthaltes (aus Spalte 8)							
				Anzahl	%	Aufenthalt		Stationierungs- streitk. + Angeh.	Touristen / Durchreisende	Studenten / Schüler	Arbeitnehmer	Gewerbetreibende	Asylbewerber	sonstige	
						illegal	legal								
1	2	3	4	5	6	7	8	9	10	11	12	13	14	15	
5310**	- Unterschlagung von Kfz.	W	107	32	29,9	0	32	1	4	0	7	2	0	18	
5310**	- Unterschlagung von Kfz.	G	667	253	37,9	1	252	1	17	4	67	36	1	126	
53100000	UNTERSCHLAGUNG - VON KFZ - G	M	560	221	39,5	1	220	0	13	4	60	34	1	108	
53100000	UNTERSCHLAGUNG - VON KFZ - G	W	107	32	29,9	0	32	1	4	0	7	2	0	18	
53100000	UNTERSCHLAGUNG - VON KFZ - G	G	667	253	37,9	1	252	1	17	4	67	36	1	126	
5400**	- Urkundenfälschung	M	4328	1588	36,7	232	1356	1	111	98	408	76	103	559	
5400**	- Urkundenfälschung	W	1497	353	23,6	50	303	1	11	52	54	4	22	159	
5400**	- Urkundenfälschung	G	5825	1941	33,3	282	1659	2	122	150	462	80	125	718	
5400##	- Urkundenfälschung	M	3720	1409	37,9	232	1177	1	100	97	321	69	103	486	
5400##	- Urkundenfälschung	W	1398	336	24,0	50	286	1	10	51	48	4	22	150	
5400##	- Urkundenfälschung	G	5118	1745	34,1	282	1463	2	110	148	369	73	125	636	
54000100	URKUNDENFÄLSCHUNG	M	1980	650	32,8	109	541	1	32	54	176	36	23	219	
54000100	URKUNDENFÄLSCHUNG	W	562	175	31,1	33	142	0	1	25	31	4	11	70	
54000100	URKUNDENFÄLSCHUNG	G	2542	825	32,5	142	683	1	33	79	207	40	34	289	
54000101	- AUSWEIS	M	319	212	66,5	68	144	0	15	13	27	2	27	60	
54000101	- AUSWEIS	W	97	44	45,4	5	39	0	3	4	3	0	5	24	
54000101	- AUSWEIS	G	416	256	61,5	73	183	0	18	17	30	2	32	84	
54000103	- FÜHRERSCHEIN	M	234	145	62,0	5	140	0	21	4	47	11	4	53	
54000103	- FÜHRERSCHEIN	W	19	7	36,8	0	7	0	0	0	1	0	0	6	
54000103	- FÜHRERSCHEIN	G	253	152	60,1	5	147	0	21	4	48	11	4	59	
54000104	- FAHRZEUGBRIEF/-SCHEIN	M	47	28	59,6	0	28	0	3	0	12	4	0	9	
54000104	- FAHRZEUGBRIEF/-SCHEIN	W	4	2	50,0	0	2	0	0	0	2	0	0	0	
54000104	- FAHRZEUGBRIEF/-SCHEIN	G	51	30	58,8	0	30	0	3	0	14	4	0	9	
54000105	- AMTLICHER STEMPEL, SIEGEL	M	153	46	30,1	1	45	0	3	0	20	5	0	17	
54000105	- AMTLICHER STEMPEL, SIEGEL	W	22	7	31,8	0	7	0	2	0	1	0	0	4	
54000105	- AMTLICHER STEMPEL, SIEGEL	G	175	53	30,3	1	52	0	5	0	21	5	0	21	
54000200	MITTELBARE FALSCHBEURKUNDUNG	M	181	139	76,8	17	122	0	18	0	14	2	41	47	
54000200	MITTELBARE FALSCHBEURKUNDUNG	W	46	34	73,9	6	28	0	0	0	2	0	4	22	
54000200	MITTELBARE FALSCHBEURKUNDUNG	G	227	173	76,2	23	150	0	18	0	16	2	45	69	
54000300	VERÄNDERN VON AMTL. AUSWEIS	M	18	9	50,0	1	8	0	1	1	1	1	1	3	
54000300	VERÄNDERN VON AMTL. AUSWEIS	W	10	2	20,0	0	2	0	0	1	1	0	0	0	
54000300	VERÄNDERN VON AMTL. AUSWEIS	G	28	11	39,3	1	10	0	1	2	2	1	1	3	
54000400	URK.UNTERDR./ÄND. GRENZBEZ.	M	36	13	36,1	0	13	0	0	0	7	0	0	6	
54000400	URK.UNTERDR./ÄND. GRENZBEZ.	W	16	1	6,3	0	1	0	0	0	1	0	0	0	
54000400	URK.UNTERDR./ÄND. GRENZBEZ.	G	52	14	26,9	0	14	0	0	0	8	0	0	6	
54000500	VORBER. FÄLSCH. AMTL. AUSWEIS	M	2	1	50,0	0	1	0	0	0	1	0	0	0	
54000500	VORBER. FÄLSCH. AMTL. AUSWEIS	G	2	1	50,0	0	1	0	0	0	1	0	0	0	
54000600	VERSCHAFFEN F. AMTL. AUSWEIS	M	112	73	65,2	26	47	0	5	0	4	3	1	34	

Schlüsselzahl der Tat	Straftaten	SE X U S	TV gesamt	Nichtdeutsche Tatverdächtige				Anlass des legalen Aufenthaltes (aus Spalte 8)						
				Anzahl	%	Aufenthalt		Statio- nierungs- streitk. + Angeh.	Tou- risten / Durch- reisende	Studen- ten / Schüler	Arbeit nehmer	Gewerbe- treibende	Asyl bewerber	sonstige
						illegal	legal							
1	2	3	4	5	6	7	8	9	10	11	12	13	14	15
54000600	VERSCHAFFEN F. AMTL. AUSWEIS	W	21	12	57,1	2	10	0	1	0	2	0	1	6
54000600	VERSCHAFFEN F. AMTL. AUSWEIS	G	133	85	63,9	28	57	0	6	0	6	3	2	40
54000700	FÄLSCHEN GESUNDHEITSZEUGN	M	2	0	0,0	0	0	0	0	0	0	0	0	0
54000700	FÄLSCHEN GESUNDHEITSZEUGN	W	1	0	0,0	0	0	0	0	0	0	0	0	0
54000700	FÄLSCHEN GESUNDHEITSZEUGN	G	3	0	0,0	0	0	0	0	0	0	0	0	0
54000800	AUSST. UNR. GESUNDHEITSZEUG	M	12	0	0,0	0	0	0	0	0	0	0	0	0
54000800	AUSST. UNR. GESUNDHEITSZEUG	W	4	1	25,0	0	1	0	0	0	0	0	0	1
54000800	AUSST. UNR. GESUNDHEITSZEUG	G	16	1	6,3	0	1	0	0	0	0	0	0	1
54000900	GEBR. UNR. GESUNDHEITSZEUG	M	1	0	0,0	0	0	0	0	0	0	0	0	0
54000900	GEBR. UNR. GESUNDHEITSZEUG	G	1	0	0,0	0	0	0	0	0	0	0	0	0
54001000	MISSBRAUCH VON AUSWEISPAPI	M	686	123	17,9	18	105	0	3	25	18	6	10	43
54001000	MISSBRAUCH VON AUSWEISPAPI	W	607	55	9,1	5	50	1	3	21	5	0	1	19
54001000	MISSBRAUCH VON AUSWEISPAPI	G	1293	178	13,8	23	155	1	6	46	23	6	11	62
5410**	- Fälschung techn Aufzeich.	M	116	65	56,0	0	65	0	5	0	34	3	0	23
5410**	- Fälschung techn Aufzeich.	W	7	5	71,4	0	5	0	0	0	3	0	0	2
5410**	- Fälschung techn Aufzeich.	G	123	70	56,9	0	70	0	5	0	37	3	0	25
54100100	FÄLSCHUNG TECHNISCHER AUFZ	M	68	47	69,1	0	47	0	1	0	26	2	0	18
54100100	FÄLSCHUNG TECHNISCHER AUFZ	W	1	1	100,0	0	1	0	0	0	0	0	0	1
54100100	FÄLSCHUNG TECHNISCHER AUFZ	G	69	48	69,6	0	48	0	1	0	26	2	0	19
54107900	FÄLSCHEN TECHN. AUFZEICHNUM	M	48	18	37,5	0	18	0	4	0	8	1	0	5
54107900	FÄLSCHEN TECHN. AUFZEICHNUM	W	6	4	66,7	0	4	0	0	0	3	0	0	1
54107900	FÄLSCHEN TECHN. AUFZEICHNUM	G	54	22	40,7	0	22	0	4	0	11	1	0	6
5420**	- Fäl. z. Erlangen v. BtM	M	190	25	13,2	0	25	0	1	1	7	0	0	16
5420**	- Fäl. z. Erlangen v. BtM	W	49	5	10,2	0	5	0	1	0	1	0	0	3
5420**	- Fäl. z. Erlangen v. BtM	G	239	30	12,6	0	30	0	2	1	8	0	0	19
54200000	REZEPTFÄLSCHUNG BTM	M	31	7	22,6	0	7	0	0	0	2	0	0	5
54200000	REZEPTFÄLSCHUNG BTM	W	7	0	0,0	0	0	0	0	0	0	0	0	0
54200000	REZEPTFÄLSCHUNG BTM	G	38	7	18,4	0	7	0	0	0	2	0	0	5
54200001	REZEPTFÄLSCHUNG AUSWEICHM	M	177	22	12,4	0	22	0	1	1	6	0	0	14
54200001	REZEPTFÄLSCHUNG AUSWEICHM	W	46	5	10,9	0	5	0	1	0	1	0	0	3
54200001	REZEPTFÄLSCHUNG AUSWEICHM	G	223	27	12,1	0	27	0	2	1	7	0	0	17
5430**	- Fäl bew Daten/Täusch i RV	M	335	92	27,5	0	92	0	5	0	47	4	0	36
5430**	- Fäl bew Daten/Täusch i RV	W	46	7	15,2	0	7	0	0	1	2	0	0	4
5430**	- Fäl bew Daten/Täusch i RV	G	381	99	26,0	0	99	0	5	1	49	4	0	40
54301000	FÄLSCHUNG BEWEISERHEBL. DA	M	332	92	27,7	0	92	0	5	0	47	4	0	36
54301000	FÄLSCHUNG BEWEISERHEBL. DA	W	45	7	15,6	0	7	0	0	1	2	0	0	4
54301000	FÄLSCHUNG BEWEISERHEBL. DA	G	377	99	26,3	0	99	0	5	1	49	4	0	40
54302000	TÄUSCHUNG RECHTSVERKEHR	DM	3	0	0,0	0	0	0	0	0	0	0	0	0

Schlüsselzahl der Tat	Straftaten	SEXS	TV gesamt	Nichtdeutsche Tatverdächtige				Anlass des legalen Aufenthaltes (aus Spalte 8)						
				Anzahl	%	Aufenthalt		Stationierungsstreitk. + Angeh.	Touristen / Durchreisende	Studenten / Schüler	Arbeitnehmer	Gewerbetreibende	Asylbewerber	sonstige
						illegal	legal							
1	2	3	4	5	6	7	8	9	10	11	12	13	14	15
54302000	TÄUSCHUNG RECHTSVERKEHR DW		1	0	0,0	0	0	0	0	0	0	0	0	0
54302000	TÄUSCHUNG RECHTSVERKEHR DG		4	0	0,0	0	0	0	0	0	0	0	0	0
5500**	- Geld-/Wertzeichenfälschung	M	264	143	54,2	0	143	0	37	5	31	5	3	62
5500**	- Geld-/Wertzeichenfälschung	W	51	27	52,9	0	27	0	5	0	3	3	0	16
5500**	- Geld-/Wertzeichenfälschung	G	315	170	54,0	0	170	0	42	5	34	8	3	78
55001000	GELDFÄLSCHUNG - GEWERB/BANM		10	4	40,0	0	4	0	1	0	0	0	0	3
55001000	GELDFÄLSCHUNG - GEWERB/BANG		10	4	40,0	0	4	0	1	0	0	0	0	3
55002000	FÄLSCHEN WERTPAPIERE	M	5	2	40,0	0	2	0	0	0	0	0	0	2
55002000	FÄLSCHEN WERTPAPIERE	W	3	1	33,3	0	1	0	0	0	0	0	0	1
55002000	FÄLSCHEN WERTPAPIERE	G	8	3	37,5	0	3	0	0	0	0	0	0	3
5510**	- Geld-/Wertzeichenfälschung	M	26	11	42,3	0	11	0	1	1	4	0	1	4
5510**	- Geld-/Wertzeichenfälschung	W	5	1	20,0	0	1	0	0	0	0	0	0	1
5510**	- Geld-/Wertzeichenfälschung	G	31	12	38,7	0	12	0	1	1	4	0	1	5
55101000	GELDFÄLSCH. §146 OHNE I NR.3	M	18	6	33,3	0	6	0	0	1	3	0	1	1
55101000	GELDFÄLSCH. §146 OHNE I NR.3	W	4	1	25,0	0	1	0	0	0	0	0	0	1
55101000	GELDFÄLSCH. §146 OHNE I NR.3	G	22	7	31,8	0	7	0	0	1	3	0	1	2
55102000	WERTZEICHENFÄLSCHUNG	M	2	0	0,0	0	0	0	0	0	0	0	0	0
55102000	WERTZEICHENFÄLSCHUNG	W	1	0	0,0	0	0	0	0	0	0	0	0	0
55102000	WERTZEICHENFÄLSCHUNG	G	3	0	0,0	0	0	0	0	0	0	0	0	0
55103000	VORBER. FÄLSCHEN GELD/WERT.M		6	5	83,3	0	5	0	1	0	1	0	0	3
55103000	VORBER. FÄLSCHEN GELD/WERT.G		6	5	83,3	0	5	0	1	0	1	0	0	3
5520**	- Inverkehrbringen Falschg.	M	161	77	47,8	0	77	0	14	4	24	5	2	28
5520**	- Inverkehrbringen Falschg.	W	36	20	55,6	0	20	0	4	0	3	3	0	10
5520**	- Inverkehrbringen Falschg.	G	197	97	49,2	0	97	0	18	4	27	8	2	38
55201000	GELDFÄLSCHUNG - INVERKEHRBIM		128	60	46,9	0	60	0	11	2	22	3	1	21
55201000	GELDFÄLSCHUNG - INVERKEHRBIW		25	17	68,0	0	17	0	3	0	3	3	0	8
55201000	GELDFÄLSCHUNG - INVERKEHRBIG		153	77	50,3	0	77	0	14	2	25	6	1	29
55202000	INVERKEHRBRINGEN FALSCHGEL M		33	17	51,5	0	17	0	3	2	2	2	1	7
55202000	INVERKEHRBRINGEN FALSCHGEL W		11	3	27,3	0	3	0	1	0	0	0	0	2
55202000	INVERKEHRBRINGEN FALSCHGEL G		44	20	45,5	0	20	0	4	2	2	2	1	9
5530**	- Fäl. v Karten/Vordrucken	M	66	50	75,8	0	50	0	21	0	3	0	0	26
5530**	- Fäl. v Karten/Vordrucken	W	7	5	71,4	0	5	0	1	0	0	0	0	4
5530**	- Fäl. v Karten/Vordrucken	G	73	55	75,3	0	55	0	22	0	3	0	0	30
5531**	-Gebrauch §152a	M	37	28	75,7	0	28	0	14	0	2	0	0	12
5531**	-Gebrauch §152a	W	4	3	75,0	0	3	0	1	0	0	0	0	2
5531**	-Gebrauch §152a	G	41	31	75,6	0	31	0	15	0	2	0	0	14
55311000	GEBR.F. ZAHLUNGSKARTEN U.A. M		7	2	28,6	0	2	0	0	0	2	0	0	0
55311000	GEBR.F. ZAHLUNGSKARTEN U.A. W		3	2	66,7	0	2	0	0	0	0	0	0	2



Schlüsselzahl der Tat	Straftaten	SEX	TV gesamt	Nichtdeutsche Tatverdächtige				Anlass des legalen Aufenthaltes (aus Spalte 8)						
				Anzahl	%	Aufenthalt		Stationierungsstreitk. + Angeh.	Touristen / Durchreisende	Studenten / Schüler	Arbeitnehmer	Gewerbetreibende	Asylbewerber	sonstige
						illegal	legal							
1	2	3	4	5	6	7	8	9	10	11	12	13	14	15
55311000	GEBR.F. ZAHLUNGSKARTEN U.A.	G	10	4	40,0	0	4	0	0	0	2	0	0	2
55312000	GEBR.F. ZAHL.K. M.GARANTIEF.	M	30	26	86,7	0	26	0	14	0	0	0	0	12
55312000	GEBR.F. ZAHL.K. M.GARANTIEF.	W	1	1	100,0	0	1	0	1	0	0	0	0	0
55312000	GEBR.F. ZAHL.K. M.GARANTIEF.	G	31	27	87,1	0	27	0	15	0	0	0	0	12
5532**	-sonst. Tathdlg. §152a	M	33	26	78,8	0	26	0	9	0	1	0	0	16
5532**	-sonst. Tathdlg. §152a	W	3	2	66,7	0	2	0	0	0	0	0	0	2
5532**	-sonst. Tathdlg. §152a	G	36	28	77,8	0	28	0	9	0	1	0	0	18
55321000	HANDL. F. ZAHL.K.O. G.F.U.A.	M	5	1	20,0	0	1	0	0	0	1	0	0	0
55321000	HANDL. F. ZAHL.K.O. G.F.U.A.	W	1	0	0,0	0	0	0	0	0	0	0	0	0
55321000	HANDL. F. ZAHL.K.O. G.F.U.A.	G	6	1	16,7	0	1	0	0	0	1	0	0	0
55322000	HANDL. F. ZAHL.K.M.GARANTIEF.	M	28	25	89,3	0	25	0	9	0	0	0	0	16
55322000	HANDL. F. ZAHL.K.M.GARANTIEF.	W	2	2	100,0	0	2	0	0	0	0	0	0	2
55322000	HANDL. F. ZAHL.K.M.GARANTIEF.	G	30	27	90,0	0	27	0	9	0	0	0	0	18
5600**	- Insolvenzstraftaten	M	746	109	14,6	0	109	0	1	0	19	50	0	39
5600**	- Insolvenzstraftaten	W	148	22	14,9	0	22	0	0	0	5	6	0	11
5600**	- Insolvenzstraftaten	G	894	131	14,7	0	131	0	1	0	24	56	0	50
5610**	- Bankrott	M	626	95	15,2	0	95	0	0	0	18	44	0	33
5610**	- Bankrott	W	118	17	14,4	0	17	0	0	0	3	6	0	8
5610**	- Bankrott	G	744	112	15,1	0	112	0	0	0	21	50	0	41
56100001	BANKROTT-WEGSCH/VERHEIML/ZM		138	14	10,1	0	14	0	0	0	0	7	0	7
56100001	BANKROTT-WEGSCH/VERHEIML/ZW		32	5	15,6	0	5	0	0	0	0	2	0	3
56100001	BANKROTT-WEGSCH/VERHEIML/ZG		170	19	11,2	0	19	0	0	0	0	9	0	10
56100002	- SPEK./-DIFF.GESCHÄFTE U.A.	M	2	0	0,0	0	0	0	0	0	0	0	0	0
56100002	- SPEK./-DIFF.GESCHÄFTE U.A.	G	2	0	0,0	0	0	0	0	0	0	0	0	0
56100003	- ANERK. VORGET. RECHTE	M	2	0	0,0	0	0	0	0	0	0	0	0	0
56100003	- ANERK. VORGET. RECHTE	W	1	0	0,0	0	0	0	0	0	0	0	0	0
56100003	- ANERK. VORGET. RECHTE	G	3	0	0,0	0	0	0	0	0	0	0	0	0
56100004	- UNORDENTL.BF/VERN.HANDEL§M		133	28	21,1	0	28	0	0	0	9	13	0	6
56100004	- UNORDENTL.BF/VERN.HANDEL§W		26	3	11,5	0	3	0	0	0	1	1	0	1
56100004	- UNORDENTL.BF/VERN.HANDEL§G		159	31	19,5	0	31	0	0	0	10	14	0	7
56100005	- N.BILANZ./UNORDENTL. BILANZ M		462	67	14,5	0	67	0	0	0	13	32	0	22
56100005	- N.BILANZ./UNORDENTL. BILANZ W		78	12	15,4	0	12	0	0	0	3	4	0	5
56100005	- N.BILANZ./UNORDENTL. BILANZ G		540	79	14,6	0	79	0	0	0	16	36	0	27
56100006	- VERRINGERUNG VERMÖGENSSM		15	4	26,7	0	4	0	0	0	1	1	0	2
56100006	- VERRINGERUNG VERMÖGENSSW		3	0	0,0	0	0	0	0	0	0	0	0	0
56100006	- VERRINGERUNG VERMÖGENSSG		18	4	22,2	0	4	0	0	0	1	1	0	2
5620**	-Bes. schw. F. Bankrotts	M	14	2	14,3	0	2	0	0	0	0	1	0	1
5620**	-Bes. schw. F. Bankrotts	G	14	2	14,3	0	2	0	0	0	0	1	0	1

Schlüsselzahl der Tat	Straftaten	SEXUS	TV gesamt	Nichtdeutsche Tatverdächtige				Anlass des legalen Aufenthaltes (aus Spalte 8)						
				Anzahl	%	Aufenthalt		Stationierungsstreitk. + Angeh.	Touristen / Durchreisende	Studenten / Schüler	Arbeitnehmer	Gewerbetreibende	Asylbewerber	sonstige
						illegal	legal							
1	2	3	4	5	6	7	8	9	10	11	12	13	14	15
56200000	BANKROTT - BSF	M	14	2	14,3	0	2	0	0	0	0	1	0	1
56200000	BANKROTT - BSF	G	14	2	14,3	0	2	0	0	0	0	1	0	1
5630**	-Verletz. Buchführungspf.	M	177	19	10,7	0	19	0	0	0	3	8	0	8
5630**	-Verletz. Buchführungspf.	W	37	7	18,9	0	7	0	0	0	2	2	0	3
5630**	-Verletz. Buchführungspf.	G	214	26	12,1	0	26	0	0	0	5	10	0	11
56300000	VERLETZUNG BUCHFÜHRUNGSPF	M	177	19	10,7	0	19	0	0	0	3	8	0	8
56300000	VERLETZUNG BUCHFÜHRUNGSPF	W	37	7	18,9	0	7	0	0	0	2	2	0	3
56300000	VERLETZUNG BUCHFÜHRUNGSPF	G	214	26	12,1	0	26	0	0	0	5	10	0	11
5640**	-Gläubigerbegünstigung	M	28	1	3,6	0	1	0	0	0	0	0	0	1
5640**	-Gläubigerbegünstigung	W	6	2	33,3	0	2	0	0	0	0	0	0	2
5640**	-Gläubigerbegünstigung	G	34	3	8,8	0	3	0	0	0	0	0	0	3
56400000	GLÄUBIGERBEGÜNSTIGUNG	M	28	1	3,6	0	1	0	0	0	0	0	0	1
56400000	GLÄUBIGERBEGÜNSTIGUNG	W	6	2	33,3	0	2	0	0	0	0	0	0	2
56400000	GLÄUBIGERBEGÜNSTIGUNG	G	34	3	8,8	0	3	0	0	0	0	0	0	3
5650**	-Schuldnerbegünstigung	M	5	2	40,0	0	2	0	1	0	0	1	0	0
5650**	-Schuldnerbegünstigung	W	3	0	0,0	0	0	0	0	0	0	0	0	0
5650**	-Schuldnerbegünstigung	G	8	2	25,0	0	2	0	1	0	0	1	0	0
56500000	SCHULDNERBEGÜNSTIGUNG	M	5	2	40,0	0	2	0	1	0	0	1	0	0
56500000	SCHULDNERBEGÜNSTIGUNG	W	3	0	0,0	0	0	0	0	0	0	0	0	0
56500000	SCHULDNERBEGÜNSTIGUNG	G	8	2	25,0	0	2	0	1	0	0	1	0	0
6000**	Sonstige Straftatbestände StGB	M	41112	8910	21,7	45	8865	40	311	1374	2503	372	201	4064
6000**	Sonstige Straftatbestände StGB	W	11798	2479	21,0	8	2471	9	47	374	587	50	23	1381
6000**	Sonstige Straftatbestände StGB	G	52910	11389	21,5	53	11336	49	358	1748	3090	422	224	5445
6100**	- Erpressung	M	457	165	36,1	2	163	1	2	36	28	13	2	81
6100**	- Erpressung	W	88	23	26,1	0	23	0	0	10	4	0	0	9
6100**	- Erpressung	G	545	188	34,5	2	186	1	2	46	32	13	2	90
6100##	- Erpressung	M	454	164	36,1	2	162	1	1	36	28	13	2	81
6100##	- Erpressung	W	83	19	22,9	0	19	0	0	8	4	0	0	7
6100##	- Erpressung	G	537	183	34,1	2	181	1	1	44	32	13	2	88
61000100	ERPRESSUNG SCHUTZGEBÜHREIM		16	11	68,8	0	11	0	0	0	4	0	0	7
61000100	ERPRESSUNG SCHUTZGEBÜHREIW		2	1	50,0	0	1	0	0	0	0	0	0	1
61000100	ERPRESSUNG SCHUTZGEBÜHREIG		18	12	66,7	0	12	0	0	0	4	0	0	8
61007900	ERPRESSUNG	M	436	155	35,6	2	153	1	1	36	25	14	2	74
61007900	ERPRESSUNG	W	82	19	23,2	0	19	0	0	8	4	0	0	7
61007900	ERPRESSUNG	G	518	174	33,6	2	172	1	1	44	29	14	2	81
61007902	ERPRESSUNG ÖR. KÖRPERSCHA	M	1	0	0,0	0	0	0	0	0	0	0	0	0
61007902	ERPRESSUNG ÖR. KÖRPERSCHA	G	1	0	0,0	0	0	0	0	0	0	0	0	0
61007903	ERPRESSUNG W.UNTERNEHMEN	M	5	0	0,0	0	0	0	0	0	0	0	0	0

Schlüsselzahl der Tat	Straftaten	SEX	TV gesamt	Nichtdeutsche Tatverdächtige				Anlass des legalen Aufenthaltes (aus Spalte 8)							
				Anzahl	%	Aufenthalt		Stationierungsstreitk. + Angeh.	Touristen / Durchreisende	Studenten / Schüler	Arbeitnehmer	Gewerbetreibende	Asylbewerber	sonstige	
						illegal	legal								
1	2	3	4	5	6	7	8	9	10	11	12	13	14	15	
61007903	ERPRESSUNG W.UNTERNEHMEN	G	5	0	0,0	0	0	0	0	0	0	0	0	0	
6110**	- Erpr. auf sex. Grundlage	M	4	2	50,0	0	2	0	1	0	0	0	0	1	
6110**	- Erpr. auf sex. Grundlage	W	5	4	80,0	0	4	0	0	2	0	0	0	2	
6110**	- Erpr. auf sex. Grundlage	G	9	6	66,7	0	6	0	1	2	0	0	0	3	
61100000	ERPRESSUNG - SEXUELL	M	4	2	50,0	0	2	0	1	0	0	0	0	1	
61100000	ERPRESSUNG - SEXUELL	W	5	4	80,0	0	4	0	0	2	0	0	0	2	
61100000	ERPRESSUNG - SEXUELL	G	9	6	66,7	0	6	0	1	2	0	0	0	3	
6200**	- Widerstand/ST öff Ordnung	M	7415	1695	22,9	21	1674	6	89	216	360	44	68	891	
6200**	- Widerstand/ST öff Ordnung	W	1878	390	20,8	2	388	1	13	47	83	4	4	236	
6200**	- Widerstand/ST öff Ordnung	G	9293	2085	22,4	23	2062	7	102	263	443	48	72	1127	
6200##	- Widerstand/ST öff Ordnung	M	1045	219	21,0	6	213	1	9	42	34	11	3	113	
6200##	- Widerstand/ST öff Ordnung	W	179	21	11,7	0	21	0	1	5	5	0	0	10	
6200##	- Widerstand/ST öff Ordnung	G	1224	240	19,6	6	234	1	10	47	39	11	3	123	
62000100	ANDROHUNG VON STRAFTATEN	M	238	45	18,9	1	44	0	0	13	10	2	1	18	
62000100	ANDROHUNG VON STRAFTATEN	W	40	7	17,5	0	7	0	1	4	0	0	0	2	
62000100	ANDROHUNG VON STRAFTATEN	G	278	52	18,7	1	51	0	1	17	10	2	1	20	
62000200	BILDUNG BEWAFFNETER GRUPPE	M	24	12	50,0	0	12	0	0	0	0	0	0	12	
62000200	BILDUNG BEWAFFNETER GRUPPE	G	24	12	50,0	0	12	0	0	0	0	0	0	12	
62000300	BILDUNG KRIMIN. VEREINIGUNG	M	34	18	52,9	1	17	0	3	0	0	0	0	14	
62000300	BILDUNG KRIMIN. VEREINIGUNG	W	1	0	0,0	0	0	0	0	0	0	0	0	0	
62000300	BILDUNG KRIMIN. VEREINIGUNG	G	35	18	51,4	1	17	0	3	0	0	0	0	14	
62000400	ANLEITUNG ZU STRAFTATEN	M	2	0	0,0	0	0	0	0	0	0	0	0	0	
62000400	ANLEITUNG ZU STRAFTATEN	G	2	0	0,0	0	0	0	0	0	0	0	0	0	
62000500	AMTSANMAßUNG	M	72	12	16,7	0	12	0	0	0	5	0	0	7	
62000500	AMTSANMAßUNG	W	5	0	0,0	0	0	0	0	0	0	0	0	0	
62000500	AMTSANMAßUNG	G	77	12	15,6	0	12	0	0	0	5	0	0	7	
62000600	MISSBRAUCH TITEL/ABZEICHEN/L	M	72	13	18,1	1	12	1	0	0	0	2	0	9	
62000600	MISSBRAUCH TITEL/ABZEICHEN/L	W	14	0	0,0	0	0	0	0	0	0	0	0	0	
62000600	MISSBRAUCH TITEL/ABZEICHEN/L	G	86	13	15,1	1	12	1	0	0	0	2	0	9	
62000700	VERWAHRUNGSBRUCH	M	6	0	0,0	0	0	0	0	0	0	0	0	0	
62000700	VERWAHRUNGSBRUCH	W	2	0	0,0	0	0	0	0	0	0	0	0	0	
62000700	VERWAHRUNGSBRUCH	G	8	0	0,0	0	0	0	0	0	0	0	0	0	
62000901	VERSTRICKUNGSBRUCH	M	10	2	20,0	0	2	0	0	0	0	1	0	1	
62000901	VERSTRICKUNGSBRUCH	W	3	1	33,3	0	1	0	0	1	0	0	0	0	
62000901	VERSTRICKUNGSBRUCH	G	13	3	23,1	0	3	0	0	1	0	1	0	1	
62000902	SIEGELBRUCH	M	40	17	42,5	0	17	0	4	0	2	4	0	7	
62000902	SIEGELBRUCH	W	9	1	11,1	0	1	0	0	0	0	0	0	1	
62000902	SIEGELBRUCH	G	49	18	36,7	0	18	0	4	0	2	4	0	8	

Schlüsselzahl der Tat	Straftaten	SEXUS	TV gesamt	Nichtdeutsche Tatverdächtige				Anlass des legalen Aufenthaltes (aus Spalte 8)						
				Anzahl	%	Aufenthalt		Stationierungsstreitk. + Angeh.	Touristen / Durchreisende	Studenten / Schüler	Arbeitnehmer	Gewerbetreibende	Asylbewerber	sonstige
						illegal	legal							
1	2	3	4	5	6	7	8	9	10	11	12	13	14	15
62001000	NICHTANZEIGE GEPLANTER ST.	M	10	4	40,0	0	4	0	0	0	1	1	0	2
62001000	NICHTANZEIGE GEPLANTER ST.	W	1	0	0,0	0	0	0	0	0	0	0	0	0
62001000	NICHTANZEIGE GEPLANTER ST.	G	11	4	36,4	0	4	0	0	0	1	1	0	2
62001300	MISSBR. NOTRUF/BEEINTRÄCHTIG	M	507	94	18,5	1	93	0	2	29	15	1	2	44
62001300	MISSBR. NOTRUF/BEEINTRÄCHTIG	W	105	13	12,4	0	13	0	0	0	5	0	0	8
62001300	MISSBR. NOTRUF/BEEINTRÄCHTIG	G	612	107	17,5	1	106	0	2	29	20	1	2	52
62001400	VERSTOß WEIS. W. FÜHRUNGSAL	M	36	4	11,1	2	2	0	0	0	1	0	0	1
62001400	VERSTOß WEIS. W. FÜHRUNGSAL	G	36	4	11,1	2	2	0	0	0	1	0	0	1
62001500	VERSTOß GEGEN DAS BERUFSVEM	M	1	0	0,0	0	0	0	0	0	0	0	0	0
62001500	VERSTOß GEGEN DAS BERUFSVEM	G	1	0	0,0	0	0	0	0	0	0	0	0	0
6210**	- Widerst. gg.d Staatsgewalt	M	1344	307	22,8	9	298	2	14	23	86	6	11	156
6210**	- Widerst. gg.d Staatsgewalt	W	155	43	27,7	2	41	0	3	4	12	0	0	22
6210**	- Widerst. gg.d Staatsgewalt	G	1499	350	23,3	11	339	2	17	27	98	6	11	178
62101000	ÖFFENTL. AUFFORDERUNG STRAM	M	18	0	0,0	0	0	0	0	0	0	0	0	0
62101000	ÖFFENTL. AUFFORDERUNG STRAW	W	6	0	0,0	0	0	0	0	0	0	0	0	0
62101000	ÖFFENTL. AUFFORDERUNG STRAG	G	24	0	0,0	0	0	0	0	0	0	0	0	0
62102100	WIDERSTAND GG. POLIZEIVOLLZ.	M	1260	289	22,9	9	280	2	13	22	83	4	9	147
62102100	WIDERSTAND GG. POLIZEIVOLLZ.	W	137	42	30,7	2	40	0	3	4	11	0	0	22
62102100	WIDERSTAND GG. POLIZEIVOLLZ.	G	1397	331	23,7	11	320	2	16	26	94	4	9	169
62102900	WIDERSTAND GG. VOLLSTRECK.E	M	26	9	34,6	0	9	0	1	1	1	0	1	5
62102900	WIDERSTAND GG. VOLLSTRECK.E	W	3	0	0,0	0	0	0	0	0	0	0	0	0
62102900	WIDERSTAND GG. VOLLSTRECK.E	G	29	9	31,0	0	9	0	1	1	1	0	1	5
62103000	WIDERSTAND GG. GLEICHSTEHE	M	4	0	0,0	0	0	0	0	0	0	0	0	0
62103000	WIDERSTAND GG. GLEICHSTEHE	W	4	1	25,0	0	1	0	0	0	1	0	0	0
62103000	WIDERSTAND GG. GLEICHSTEHE	G	8	1	12,5	0	1	0	0	0	1	0	0	0
62104000	GEFANGENENBEFREIUNG	M	34	7	20,6	0	7	0	0	0	2	2	1	2
62104000	GEFANGENENBEFREIUNG	W	5	0	0,0	0	0	0	0	0	0	0	0	0
62104000	GEFANGENENBEFREIUNG	G	39	7	17,9	0	7	0	0	0	2	2	1	2
62105000	GEFANGENENMEUTEREI	M	7	3	42,9	0	3	0	0	0	1	0	0	2
62105000	GEFANGENENMEUTEREI	G	7	3	42,9	0	3	0	0	0	1	0	0	2
6220**	- Hausfriedensbruch insg.	M	4158	995	23,9	6	989	2	61	130	177	21	54	544
6220**	- Hausfriedensbruch insg.	W	1086	226	20,8	1	225	0	9	18	38	4	4	152
6220**	- Hausfriedensbruch insg.	G	5244	1221	23,3	7	1214	2	70	148	215	25	58	696
6221**	-Hausfriedensbruch §123	M	4148	995	24,0	6	989	2	61	130	177	21	54	544
6221**	-Hausfriedensbruch §123	W	1081	226	20,9	1	225	0	9	18	38	4	4	152
6221**	-Hausfriedensbruch §123	G	5229	1221	23,4	7	1214	2	70	148	215	25	58	696
62210000	HAUSFRIEDENSBRUCH	M	4148	995	24,0	6	989	2	61	130	177	21	54	544
62210000	HAUSFRIEDENSBRUCH	W	1081	226	20,9	1	225	0	9	18	38	4	4	152

Schlüsselzahl der Tat	Straftaten	SEX	TV gesamt	Nichtdeutsche Tatverdächtige				Anlass des legalen Aufenthaltes (aus Spalte 8)							
				Anzahl	%	Aufenthalt		Stationierungsstreitk. + Angeh.	Touristen / Durchreisende	Studenten / Schüler	Arbeitnehmer	Gewerbetreibende	Asylbewerber	sonstige	
						illegal	legal								
1	2	3	4	5	6	7	8	9	10	11	12	13	14	15	
62210000	HAUSFRIEDENSBRUCH	G	5229	1221	23,4	7	1214	2	70	148	215	25	58	696	
6222**	-schw Hausfriedensbr. §124	M	10	0	0,0	0	0	0	0	0	0	0	0	0	
6222**	-schw Hausfriedensbr. §124	W	5	0	0,0	0	0	0	0	0	0	0	0	0	
6222**	-schw Hausfriedensbr. §124	G	15	0	0,0	0	0	0	0	0	0	0	0	0	
62220000	SCHWERER HAUSFRIEDENSBRUCH	M	10	0	0,0	0	0	0	0	0	0	0	0	0	
62220000	SCHWERER HAUSFRIEDENSBRUCH	W	5	0	0,0	0	0	0	0	0	0	0	0	0	
62220000	SCHWERER HAUSFRIEDENSBRUCH	G	15	0	0,0	0	0	0	0	0	0	0	0	0	
6230**	- Landfriedensbruch insg.	M	136	27	19,9	0	27	0	1	5	9	0	0	12	
6230**	- Landfriedensbruch insg.	W	4	0	0,0	0	0	0	0	0	0	0	0	0	
6230**	- Landfriedensbruch insg.	G	140	27	19,3	0	27	0	1	5	9	0	0	12	
62301000	LANDFRIEDENSBRUCH	M	76	12	15,8	0	12	0	1	1	7	0	0	3	
62301000	LANDFRIEDENSBRUCH	W	4	0	0,0	0	0	0	0	0	0	0	0	0	
62301000	LANDFRIEDENSBRUCH	G	80	12	15,0	0	12	0	1	1	7	0	0	3	
62302000	LANDFRIEDENSBRUCH BSF	M	60	15	25,0	0	15	0	0	4	2	0	0	9	
62302000	LANDFRIEDENSBRUCH BSF	G	60	15	25,0	0	15	0	0	4	2	0	0	9	
6240**	- Vortäuschen ein. Straftat	M	839	177	21,1	0	177	1	4	15	56	6	3	92	
6240**	- Vortäuschen ein. Straftat	W	462	100	21,6	0	100	1	0	17	27	0	0	55	
6240**	- Vortäuschen ein. Straftat	G	1301	277	21,3	0	277	2	4	32	83	6	3	147	
6240##	- Vortäuschen ein. Straftat	M	525	114	21,7	0	114	1	3	10	43	2	2	53	
6240##	- Vortäuschen ein. Straftat	W	383	86	22,5	0	86	1	0	17	24	0	0	44	
6240##	- Vortäuschen ein. Straftat	G	908	200	22,0	0	200	2	3	27	67	2	2	97	
62401001	VORTÄUSCHEN VERGEWALTIGUNG	M	7	0	0,0	0	0	0	0	0	0	0	0	0	
62401001	VORTÄUSCHEN VERGEWALTIGUNG	W	65	11	16,9	0	11	0	0	3	3	0	0	5	
62401001	VORTÄUSCHEN VERGEWALTIGUNG	G	72	11	15,3	0	11	0	0	3	3	0	0	5	
62401002	VORTÄUSCHEN SONST. SEX.DELI	M	3	0	0,0	0	0	0	0	0	0	0	0	0	
62401002	VORTÄUSCHEN SONST. SEX.DELI	W	32	6	18,8	0	6	0	0	3	2	0	0	1	
62401002	VORTÄUSCHEN SONST. SEX.DELI	G	35	6	17,1	0	6	0	0	3	2	0	0	1	
62407900	VORTÄUSCHEN SONSTIGES DELII	M	449	93	20,7	0	93	1	3	9	31	2	2	45	
62407900	VORTÄUSCHEN SONSTIGES DELII	W	254	59	23,2	0	59	1	0	11	15	0	0	32	
62407900	VORTÄUSCHEN SONSTIGES DELII	G	703	152	21,6	0	152	2	3	20	46	2	2	77	
62407901	VORTÄUSCHEN BETRUG	M	67	21	31,3	0	21	0	0	1	12	0	0	8	
62407901	VORTÄUSCHEN BETRUG	W	35	11	31,4	0	11	0	0	0	4	0	0	7	
62407901	VORTÄUSCHEN BETRUG	G	102	32	31,4	0	32	0	0	1	16	0	0	15	
6241**	-Vortäuschen Raubes	M	150	27	18,0	0	27	0	1	4	4	0	0	18	
6241**	-Vortäuschen Raubes	W	28	8	28,6	0	8	0	0	0	2	0	0	6	
6241**	-Vortäuschen Raubes	G	178	35	19,7	0	35	0	1	4	6	0	0	24	
62410000	VORTÄUSCHEN RAUB	M	150	27	18,0	0	27	0	1	4	4	0	0	18	
62410000	VORTÄUSCHEN RAUB	W	28	8	28,6	0	8	0	0	0	2	0	0	6	

Schlüsselzahl der Tat	Straftaten	SEX	TV gesamt	Nichtdeutsche Tatverdächtige				Anlass des legalen Aufenthaltes (aus Spalte 8)						
				Aufenthalt		Stationierungs- streitk. + Angeh.	Touristen / Durchreisende	Studenten / Schüler	Arbeitnehmer	Gewerbetreibende	Asylbewerber	sonstige		
				Anzahl	%								illegal	legal
1	2	3	4	5	6	7	8	9	10	11	12	13	14	15
62410000	VORTÄUSCHEN RAUB	G	178	35	19,7	0	35	0	1	4	6	0	0	24
6242**	-Vortäuschen Diebstahls	M	170	36	21,2	0	36	0	0	1	9	4	1	21
6242**	-Vortäuschen Diebstahls	W	52	6	11,5	0	6	0	0	0	1	0	0	5
6242**	-Vortäuschen Diebstahls	G	222	42	18,9	0	42	0	0	1	10	4	1	26
62420100	VORTÄUSCHEN KFZ-DIEBSTAHL	M	53	10	18,9	0	10	0	0	0	3	0	0	7
62420100	VORTÄUSCHEN KFZ-DIEBSTAHL	W	8	1	12,5	0	1	0	0	0	0	0	0	1
62420100	VORTÄUSCHEN KFZ-DIEBSTAHL	G	61	11	18,0	0	11	0	0	0	3	0	0	8
62427900	VORTÄUSCHEN DIEBSTAHL	M	117	26	22,2	0	26	0	0	1	6	4	1	14
62427900	VORTÄUSCHEN DIEBSTAHL	W	44	5	11,4	0	5	0	0	0	1	0	0	4
62427900	VORTÄUSCHEN DIEBSTAHL	G	161	31	19,3	0	31	0	0	1	7	4	1	18
6260**	- Gewaltdarstellung	M	26	2	7,7	0	2	0	0	2	0	0	0	0
6260**	- Gewaltdarstellung	W	8	4	50,0	0	4	0	0	3	1	0	0	0
6260**	- Gewaltdarstellung	G	34	6	17,6	0	6	0	0	5	1	0	0	0
6260##	- Gewaltdarstellung	M	11	0	0,0	0	0	0	0	0	0	0	0	0
6260##	- Gewaltdarstellung	W	4	1	25,0	0	1	0	0	1	0	0	0	0
6260##	- Gewaltdarstellung	G	15	1	6,7	0	1	0	0	1	0	0	0	0
62607900	GEWALTDARSTELLUNG	M	11	0	0,0	0	0	0	0	0	0	0	0	0
62607900	GEWALTDARSTELLUNG	W	4	1	25,0	0	1	0	0	1	0	0	0	0
62607900	GEWALTDARSTELLUNG	G	15	1	6,7	0	1	0	0	1	0	0	0	0
6261**	-Schriften an Pers.u.18J.	M	15	2	13,3	0	2	0	0	2	0	0	0	0
6261**	-Schriften an Pers.u.18J.	W	4	3	75,0	0	3	0	0	2	1	0	0	0
6261**	-Schriften an Pers.u.18J.	G	19	5	26,3	0	5	0	0	4	1	0	0	0
62610000	GEWALTDARSTELLUNG - U18	M	15	2	13,3	0	2	0	0	2	0	0	0	0
62610000	GEWALTDARSTELLUNG - U18	W	4	3	75,0	0	3	0	0	2	1	0	0	0
62610000	GEWALTDARSTELLUNG - U18	G	19	5	26,3	0	5	0	0	4	1	0	0	0
6270**	- Volksverhetzung	M	68	8	11,8	0	8	0	0	2	1	0	0	5
6270**	- Volksverhetzung	W	9	2	22,2	0	2	0	0	0	0	0	0	2
6270**	- Volksverhetzung	G	77	10	13,0	0	10	0	0	2	1	0	0	7
62700000	VOLKSVERHETZUNG	M	68	8	11,8	0	8	0	0	2	1	0	0	5
62700000	VOLKSVERHETZUNG	W	9	2	22,2	0	2	0	0	0	0	0	0	2
62700000	VOLKSVERHETZUNG	G	77	10	13,0	0	10	0	0	2	1	0	0	7
6300**	- Begünst./Strafver./Hehlerei	M	2229	759	34,1	6	753	0	54	104	191	58	20	326
6300**	- Begünst./Strafver./Hehlerei	W	677	162	23,9	2	160	1	7	25	31	4	3	89
6300**	- Begünst./Strafver./Hehlerei	G	2906	921	31,7	8	913	1	61	129	222	62	23	415
6300##	- Begünst./Strafver./Hehlerei	M	395	102	25,8	0	102	0	1	19	38	2	2	40
6300##	- Begünst./Strafver./Hehlerei	W	193	35	18,1	0	35	0	2	7	8	1	1	16
6300##	- Begünst./Strafver./Hehlerei	G	588	137	23,3	0	137	0	3	26	46	3	3	56
63001000	BEGÜNSTIGUNG	M	27	8	29,6	0	8	0	0	1	1	0	0	6

Schlüsselzahl der Tat	Straftaten	SEXUS	TV gesamt	Nichtdeutsche Tatverdächtige				Anlass des legalen Aufenthaltes (aus Spalte 8)						
				Anzahl	%	Aufenthalt		Stationierungsstreitk. + Angeh.	Touristen / Durchreisende	Studenten / Schüler	Arbeitnehmer	Gewerbetreibende	Asylbewerber	sonstige
						illegal	legal							
1	2	3	4	5	6	7	8	9	10	11	12	13	14	15
63001000	BEGÜNSTIGUNG	W	16	4	25,0	0	4	0	0	2	0	0	0	2
63001000	BEGÜNSTIGUNG	G	43	12	27,9	0	12	0	0	3	1	0	0	8
63002000	STRAFVEREITELUNG	M	368	94	25,5	0	94	0	1	18	37	2	2	34
63002000	STRAFVEREITELUNG	W	177	31	17,5	0	31	0	2	5	8	1	1	14
63002000	STRAFVEREITELUNG	G	545	125	22,9	0	125	0	3	23	45	3	3	48
6310**	- Hehlerei von Kfz.	M	98	54	55,1	0	54	0	6	1	8	3	0	36
6310**	- Hehlerei von Kfz.	W	3	1	33,3	0	1	0	0	0	0	0	0	1
6310**	- Hehlerei von Kfz.	G	101	55	54,5	0	55	0	6	1	8	3	0	37
6310##	- Hehlerei von Kfz.	M	71	31	43,7	0	31	0	5	1	6	3	0	16
6310##	- Hehlerei von Kfz.	W	3	1	33,3	0	1	0	0	0	0	0	0	1
6310##	- Hehlerei von Kfz.	G	74	32	43,2	0	32	0	5	1	6	3	0	17
63107900	HEHLEREI KFZ GEM. § 259 STGB	M	71	31	43,7	0	31	0	5	1	6	3	0	16
63107900	HEHLEREI KFZ GEM. § 259 STGB	W	3	1	33,3	0	1	0	0	0	0	0	0	1
63107900	HEHLEREI KFZ GEM. § 259 STGB	G	74	32	43,2	0	32	0	5	1	6	3	0	17
6311**	-Gewerbsm. Hehl. von Kfz.	M	8	5	62,5	0	5	0	0	0	1	0	0	4
6311**	-Gewerbsm. Hehl. von Kfz.	G	8	5	62,5	0	5	0	0	0	1	0	0	4
63110000	- GEWERBSMÄßIG GEM. §260 STGB	M	8	5	62,5	0	5	0	0	0	1	0	0	4
63110000	- GEWERBSMÄßIG GEM. §260 STGB	G	8	5	62,5	0	5	0	0	0	1	0	0	4
6312**	-Bandenhehlerei von Kfz.	M	4	4	100,0	0	4	0	0	0	0	0	0	4
6312**	-Bandenhehlerei von Kfz.	G	4	4	100,0	0	4	0	0	0	0	0	0	4
63120000	- BANDENMÄßIG GEM. § 260 STGB	M	4	4	100,0	0	4	0	0	0	0	0	0	4
63120000	- BANDENMÄßIG GEM. § 260 STGB	G	4	4	100,0	0	4	0	0	0	0	0	0	4
6313**	-Gewerbsm.Bandenhehl. vKfz	M	16	15	93,8	0	15	0	1	0	1	0	0	13
6313**	-Gewerbsm.Bandenhehl. vKfz	G	16	15	93,8	0	15	0	1	0	1	0	0	13
63130000	- GEW./BANDE GEM. § 260A STGB	M	16	15	93,8	0	15	0	1	0	1	0	0	13
63130000	- GEW./BANDE GEM. § 260A STGB	G	16	15	93,8	0	15	0	1	0	1	0	0	13
6320**	- Sonstige Hehlerei	M	1277	507	39,7	5	502	0	43	79	117	50	16	197
6320**	- Sonstige Hehlerei	W	262	67	25,6	1	66	0	4	16	8	0	2	36
6320**	- Sonstige Hehlerei	G	1539	574	37,3	6	568	0	47	95	125	50	18	233
6320##	- Sonstige Hehlerei	M	1162	448	38,6	4	444	0	34	77	109	41	14	169
6320##	- Sonstige Hehlerei	W	249	64	25,7	1	63	0	3	16	8	0	2	34
6320##	- Sonstige Hehlerei	G	1411	512	36,3	5	507	0	37	93	117	41	16	203
63207900	HEHLEREI GEM. § 259 STGB	M	1162	448	38,6	4	444	0	34	77	109	41	14	169
63207900	HEHLEREI GEM. § 259 STGB	W	249	64	25,7	1	63	0	3	16	8	0	2	34
63207900	HEHLEREI GEM. § 259 STGB	G	1411	512	36,3	5	507	0	37	93	117	41	16	203
6321**	-gewerbsmäßige Hehlerei	M	81	36	44,4	1	35	0	4	3	7	6	2	13
6321**	-gewerbsmäßige Hehlerei	W	10	0	0,0	0	0	0	0	0	0	0	0	0
6321**	-gewerbsmäßige Hehlerei	G	91	36	39,6	1	35	0	4	3	7	6	2	13

Schlüsselzahl der Tat	Straftaten	SEXS	TV gesamt	Nichtdeutsche Tatverdächtige				Anlass des legalen Aufenthaltes (aus Spalte 8)						
				Anzahl	%	Aufenthalt		Stationierungsstreitk. + Angeh.	Touristen / Durchreisende	Studenten / Schüler	Arbeitnehmer	Gewerbetreibende	Asylbewerber	sonstige
						illegal	legal							
1	2	3	4	5	6	7	8	9	10	11	12	13	14	15
63210000	- GEWERBSMÄßIG GEM. §260 STG M	M	81	36	44,4	1	35	0	4	3	7	6	2	13
63210000	- GEWERBSMÄßIG GEM. §260 STG W	W	10	0	0,0	0	0	0	0	0	0	0	0	0
63210000	- GEWERBSMÄßIG GEM. §260 STG G	G	91	36	39,6	1	35	0	4	3	7	6	2	13
6322**	-Bandenhehlerei	M	9	4	44,4	0	4	0	0	0	0	0	0	4
6322**	-Bandenhehlerei	W	1	1	100,0	0	1	0	1	0	0	0	0	0
6322**	-Bandenhehlerei	G	10	5	50,0	0	5	0	1	0	0	0	0	4
63220000	- BANDENMÄßIG GEM. § 260 STG M	M	9	4	44,4	0	4	0	0	0	0	0	0	4
63220000	- BANDENMÄßIG GEM. § 260 STG W	W	1	1	100,0	0	1	0	1	0	0	0	0	0
63220000	- BANDENMÄßIG GEM. § 260 STG G	G	10	5	50,0	0	5	0	1	0	0	0	0	4
6323**	-gewerbsm. Bandenhehl.	M	29	22	75,9	0	22	0	5	0	2	3	0	12
6323**	-gewerbsm. Bandenhehl.	W	2	2	100,0	0	2	0	0	0	0	0	0	2
6323**	-gewerbsm. Bandenhehl.	G	31	24	77,4	0	24	0	5	0	2	3	0	14
63230000	- GEW./BANDE GEM. § 260A STG M	M	29	22	75,9	0	22	0	5	0	2	3	0	12
63230000	- GEW./BANDE GEM. § 260A STG W	W	2	2	100,0	0	2	0	0	0	0	0	0	2
63230000	- GEW./BANDE GEM. § 260A STG G	G	31	24	77,4	0	24	0	5	0	2	3	0	14
6330**	-Geldwäsche (§ 261 StGB)	M	483	109	22,6	1	108	0	6	5	31	3	2	61
6330**	-Geldwäsche (§ 261 StGB)	W	220	59	26,8	1	58	1	1	2	15	3	0	36
6330**	-Geldwäsche (§ 261 StGB)	G	703	168	23,9	2	166	1	7	7	46	6	2	97
63300000	GELDWÄSCHE/VERSCHL.UNR.M.V M	M	483	109	22,6	1	108	0	6	5	31	3	2	61
63300000	GELDWÄSCHE/VERSCHL.UNR.M.V W	W	220	59	26,8	1	58	1	1	2	15	3	0	36
63300000	GELDWÄSCHE/VERSCHL.UNR.M.V G	G	703	168	23,9	2	166	1	7	7	46	6	2	97
6400**	- Brandstiftung	M	1016	162	15,9	0	162	0	0	43	53	7	0	59
6400**	- Brandstiftung	W	323	61	18,9	0	61	0	3	11	14	1	0	32
6400**	- Brandstiftung	G	1339	223	16,7	0	223	0	3	54	67	8	0	91
6400##	- Brandstiftung	M	638	90	14,1	0	90	0	0	20	44	6	0	20
6400##	- Brandstiftung	W	267	55	20,6	0	55	0	3	8	13	1	0	30
6400##	- Brandstiftung	G	905	145	16,0	0	145	0	3	28	57	7	0	50
64001000	FAHRLÄSSIGE BRANDSTIFTUNG	M	585	83	14,2	0	83	0	0	16	43	5	0	19
64001000	FAHRLÄSSIGE BRANDSTIFTUNG	W	263	55	20,9	0	55	0	3	8	13	1	0	30
64001000	FAHRLÄSSIGE BRANDSTIFTUNG	G	848	138	16,3	0	138	0	3	24	56	6	0	49
64002000	HERBEIFÜHREN EINER BRANDGE M	M	53	7	13,2	0	7	0	0	4	1	1	0	1
64002000	HERBEIFÜHREN EINER BRANDGE W	W	4	0	0,0	0	0	0	0	0	0	0	0	0
64002000	HERBEIFÜHREN EINER BRANDGE G	G	57	7	12,3	0	7	0	0	4	1	1	0	1
6410**	- (vorsätzl.) Brandstiftung	M	378	72	19,0	0	72	0	0	23	9	1	0	39
6410**	- (vorsätzl.) Brandstiftung	W	56	6	10,7	0	6	0	0	3	1	0	0	2
6410**	- (vorsätzl.) Brandstiftung	G	434	78	18,0	0	78	0	0	26	10	1	0	41
64101000	BRANDSTIFTUNG	M	169	25	14,8	0	25	0	0	13	1	0	0	11
64101000	BRANDSTIFTUNG	W	19	2	10,5	0	2	0	0	2	0	0	0	0



Schlüsselzahl der Tat	Straftaten	SEX	TV gesamt	Nichtdeutsche Tatverdächtige				Anlass des legalen Aufenthaltes (aus Spalte 8)							
				Anzahl	%	Aufenthalt		Stationierungsstreitk. + Angeh.	Touristen / Durchreisende	Studenten / Schüler	Arbeitnehmer	Gewerbetreibende	Asylbewerber	sonstige	
						illegal	legal								
1	2	3	4	5	6	7	8	9	10	11	12	13	14	15	
64101000	BRANDSTIFTUNG	G	188	27	14,4	0	27	0	0	15	1	0	0	11	
64101001	BRANDSTIFTUNG AN KFZ	M	61	21	34,4	0	21	0	0	4	3	0	0	14	
64101001	BRANDSTIFTUNG AN KFZ	W	7	1	14,3	0	1	0	0	0	1	0	0	0	
64101001	BRANDSTIFTUNG AN KFZ	G	68	22	32,4	0	22	0	0	4	4	0	0	14	
64102000	SCHWERE BRANDSTIFTUNG	M	132	18	13,6	0	18	0	0	6	5	1	0	6	
64102000	SCHWERE BRANDSTIFTUNG	W	25	3	12,0	0	3	0	0	1	0	0	0	2	
64102000	SCHWERE BRANDSTIFTUNG	G	157	21	13,4	0	21	0	0	7	5	1	0	8	
64103000	BES. SCHWERE BRANDSTIFTUNG	M	16	6	37,5	0	6	0	0	0	0	0	0	6	
64103000	BES. SCHWERE BRANDSTIFTUNG	W	2	0	0,0	0	0	0	0	0	0	0	0	0	
64103000	BES. SCHWERE BRANDSTIFTUNG	G	18	6	33,3	0	6	0	0	0	0	0	0	6	
64105000	VORSÄTZL. HERBEIF. BRANDGEF.	M	15	6	40,0	0	6	0	0	0	0	0	0	6	
64105000	VORSÄTZL. HERBEIF. BRANDGEF.	W	3	0	0,0	0	0	0	0	0	0	0	0	0	
64105000	VORSÄTZL. HERBEIF. BRANDGEF.	G	18	6	33,3	0	6	0	0	0	0	0	0	6	
6500**	- Wettbew-/Korruptions-/Amtsd	M	226	16	7,1	0	16	0	0	0	6	5	0	5	
6500**	- Wettbew-/Korruptions-/Amtsd	W	19	0	0,0	0	0	0	0	0	0	0	0	0	
6500**	- Wettbew-/Korruptions-/Amtsd	G	245	16	6,5	0	16	0	0	0	6	5	0	5	
6510**	- Vorteilsan./Bestechlichk.	M	13	0	0,0	0	0	0	0	0	0	0	0	0	
6510**	- Vorteilsan./Bestechlichk.	W	2	0	0,0	0	0	0	0	0	0	0	0	0	
6510**	- Vorteilsan./Bestechlichk.	G	15	0	0,0	0	0	0	0	0	0	0	0	0	
6511**	-Vorteilsannahme	M	6	0	0,0	0	0	0	0	0	0	0	0	0	
6511**	-Vorteilsannahme	W	2	0	0,0	0	0	0	0	0	0	0	0	0	
6511**	-Vorteilsannahme	G	8	0	0,0	0	0	0	0	0	0	0	0	0	
65110000	VORTEILSANNAHME	M	6	0	0,0	0	0	0	0	0	0	0	0	0	
65110000	VORTEILSANNAHME	W	2	0	0,0	0	0	0	0	0	0	0	0	0	
65110000	VORTEILSANNAHME	G	8	0	0,0	0	0	0	0	0	0	0	0	0	
6512**	-Bestechlichkeit	M	7	0	0,0	0	0	0	0	0	0	0	0	0	
6512**	-Bestechlichkeit	G	7	0	0,0	0	0	0	0	0	0	0	0	0	
65120000	BESTECHLICHKEIT	M	7	0	0,0	0	0	0	0	0	0	0	0	0	
65120000	BESTECHLICHKEIT	G	7	0	0,0	0	0	0	0	0	0	0	0	0	
6514**	-sonstige Bestechlichkeit	M	1	0	0,0	0	0	0	0	0	0	0	0	0	
6514**	-sonstige Bestechlichkeit	G	1	0	0,0	0	0	0	0	0	0	0	0	0	
65140000	- SONST. BSF § 335 STGB	M	1	0	0,0	0	0	0	0	0	0	0	0	0	
65140000	- SONST. BSF § 335 STGB	G	1	0	0,0	0	0	0	0	0	0	0	0	0	
6520**	- Vorteilgewähr./Bestechung	M	29	7	24,1	0	7	0	0	0	3	0	0	4	
6520**	- Vorteilgewähr./Bestechung	W	2	0	0,0	0	0	0	0	0	0	0	0	0	
6520**	- Vorteilgewähr./Bestechung	G	31	7	22,6	0	7	0	0	0	3	0	0	4	
6521**	-Vorteilsgewährung	M	10	0	0,0	0	0	0	0	0	0	0	0	0	
6521**	-Vorteilsgewährung	W	1	0	0,0	0	0	0	0	0	0	0	0	0	

Schlüsselzahl der Tat	Straftaten	SEXS	TV gesamt	Nichtdeutsche Tatverdächtige				Anlass des legalen Aufenthaltes (aus Spalte 8)						
				Anzahl	%	Aufenthalt		Stationierungsstreitk. + Angeh.	Touristen / Durchreisende	Studenten / Schüler	Arbeitnehmer	Gewerbetreibende	Asylbewerber	sonstige
						illegal	legal							
1	2	3	4	5	6	7	8	9	10	11	12	13	14	15
6521**	-Vorteilsgewährung	G	11	0	0,0	0	0	0	0	0	0	0	0	0
65210000	VORTEILSGEWÄHRUNG	M	10	0	0,0	0	0	0	0	0	0	0	0	0
65210000	VORTEILSGEWÄHRUNG	W	1	0	0,0	0	0	0	0	0	0	0	0	0
65210000	VORTEILSGEWÄHRUNG	G	11	0	0,0	0	0	0	0	0	0	0	0	0
6522**	-Bestechung	M	18	7	38,9	0	7	0	0	0	3	0	0	4
6522**	-Bestechung	W	1	0	0,0	0	0	0	0	0	0	0	0	0
6522**	-Bestechung	G	19	7	36,8	0	7	0	0	0	3	0	0	4
65220000	BESTECHUNG	M	18	7	38,9	0	7	0	0	0	3	0	0	4
65220000	BESTECHUNG	W	1	0	0,0	0	0	0	0	0	0	0	0	0
65220000	BESTECHUNG	G	19	7	36,8	0	7	0	0	0	3	0	0	4
6524**	-sonstige Bestechung	M	1	0	0,0	0	0	0	0	0	0	0	0	0
6524**	-sonstige Bestechung	G	1	0	0,0	0	0	0	0	0	0	0	0	0
65240000	- SONST. BSF § 335 STGB	M	1	0	0,0	0	0	0	0	0	0	0	0	0
65240000	- SONST. BSF § 335 STGB	G	1	0	0,0	0	0	0	0	0	0	0	0	0
6550**	- Sonstige Straftaten im Amt	M	91	0	0,0	0	0	0	0	0	0	0	0	0
6550**	- Sonstige Straftaten im Amt	W	12	0	0,0	0	0	0	0	0	0	0	0	0
6550**	- Sonstige Straftaten im Amt	G	103	0	0,0	0	0	0	0	0	0	0	0	0
6550##	- Sonstige Straftaten im Amt	M	32	0	0,0	0	0	0	0	0	0	0	0	0
6550##	- Sonstige Straftaten im Amt	W	3	0	0,0	0	0	0	0	0	0	0	0	0
6550##	- Sonstige Straftaten im Amt	G	35	0	0,0	0	0	0	0	0	0	0	0	0
65500100	STRAFVEREITELUNG IM AMT	M	15	0	0,0	0	0	0	0	0	0	0	0	0
65500100	STRAFVEREITELUNG IM AMT	G	15	0	0,0	0	0	0	0	0	0	0	0	0
65500400	VERFOLGUNG UNSCHULDIGER	M	1	0	0,0	0	0	0	0	0	0	0	0	0
65500400	VERFOLGUNG UNSCHULDIGER	G	1	0	0,0	0	0	0	0	0	0	0	0	0
65500600	FALSCHBEURKUNDUNG IM AMT	M	9	0	0,0	0	0	0	0	0	0	0	0	0
65500600	FALSCHBEURKUNDUNG IM AMT	W	1	0	0,0	0	0	0	0	0	0	0	0	0
65500600	FALSCHBEURKUNDUNG IM AMT	G	10	0	0,0	0	0	0	0	0	0	0	0	0
65500700	GEBÜHRENÜBERHEBUNG	M	6	0	0,0	0	0	0	0	0	0	0	0	0
65500700	GEBÜHRENÜBERHEBUNG	W	2	0	0,0	0	0	0	0	0	0	0	0	0
65500700	GEBÜHRENÜBERHEBUNG	G	8	0	0,0	0	0	0	0	0	0	0	0	0
65501000	VERBOTENE MITT. GERICHTSVERM	M	2	0	0,0	0	0	0	0	0	0	0	0	0
65501000	VERBOTENE MITT. GERICHTSVERG	G	2	0	0,0	0	0	0	0	0	0	0	0	0
6551**	-Körperverletzung im Amt	M	57	0	0,0	0	0	0	0	0	0	0	0	0
6551**	-Körperverletzung im Amt	W	7	0	0,0	0	0	0	0	0	0	0	0	0
6551**	-Körperverletzung im Amt	G	64	0	0,0	0	0	0	0	0	0	0	0	0
65510000	KÖRPERVERLETZUNG IM AMT	M	57	0	0,0	0	0	0	0	0	0	0	0	0
65510000	KÖRPERVERLETZUNG IM AMT	W	7	0	0,0	0	0	0	0	0	0	0	0	0
65510000	KÖRPERVERLETZUNG IM AMT	G	64	0	0,0	0	0	0	0	0	0	0	0	0

Schlüsselzahl der Tat	Straftaten	SEX	TV gesamt	Nichtdeutsche Tatverdächtige				Anlass des legalen Aufenthaltes (aus Spalte 8)						
				Anzahl	%	Aufenthalt		Stationierungsstreitk. + Angeh.	Touristen / Durchreisende	Studenten / Schüler	Arbeitnehmer	Gewerbetreibende	Asylbewerber	sonstige
						illegal	legal							
1	2	3	4	5	6	7	8	9	10	11	12	13	14	15
6552**	-Verl. d. Dienstgeheimn.	M	2	0	0,0	0	0	0	0	0	0	0	0	0
6552**	-Verl. d. Dienstgeheimn.	W	2	0	0,0	0	0	0	0	0	0	0	0	0
6552**	-Verl. d. Dienstgeheimn.	G	4	0	0,0	0	0	0	0	0	0	0	0	0
65520000	VERLETZ. DIENSTGEHEIMN.	M	2	0	0,0	0	0	0	0	0	0	0	0	0
65520000	VERLETZ. DIENSTGEHEIMN.	W	2	0	0,0	0	0	0	0	0	0	0	0	0
65520000	VERLETZ. DIENSTGEHEIMN.	G	4	0	0,0	0	0	0	0	0	0	0	0	0
6560**	- wettb. Abspr. bei Ausschr.	M	5	0	0,0	0	0	0	0	0	0	0	0	0
6560**	- wettb. Abspr. bei Ausschr.	G	5	0	0,0	0	0	0	0	0	0	0	0	0
65600000	WETTBEW.BESCHR. ABSPR. AUS	M	5	0	0,0	0	0	0	0	0	0	0	0	0
65600000	WETTBEW.BESCHR. ABSPR. AUS	G	5	0	0,0	0	0	0	0	0	0	0	0	0
6570**	- Bestechl./Bestech.ges.Ver	M	88	9	10,2	0	9	0	0	0	3	5	0	1
6570**	- Bestechl./Bestech.ges.Ver	W	3	0	0,0	0	0	0	0	0	0	0	0	0
6570**	- Bestechl./Bestech.ges.Ver	G	91	9	9,9	0	9	0	0	0	3	5	0	1
6571**	-Bestechl./Bestech §299	M	76	6	7,9	0	6	0	0	0	2	4	0	0
6571**	-Bestechl./Bestech §299	W	1	0	0,0	0	0	0	0	0	0	0	0	0
6571**	-Bestechl./Bestech §299	G	77	6	7,8	0	6	0	0	0	2	4	0	0
65711000	BESTECHLK./BESTECHUNG	M	76	6	7,9	0	6	0	0	0	2	4	0	0
65711000	BESTECHLK./BESTECHUNG	W	1	0	0,0	0	0	0	0	0	0	0	0	0
65711000	BESTECHLK./BESTECHUNG	G	77	6	7,8	0	6	0	0	0	2	4	0	0
6572**	-gewerbsmäßig oder Bande	M	13	6	46,2	0	6	0	0	0	1	4	0	1
6572**	-gewerbsmäßig oder Bande	W	2	0	0,0	0	0	0	0	0	0	0	0	0
6572**	-gewerbsmäßig oder Bande	G	15	6	40,0	0	6	0	0	0	1	4	0	1
65720000	- GEW/BANDE §300 S.2NR.2 STGB	M	13	6	46,2	0	6	0	0	0	1	4	0	1
65720000	- GEW/BANDE §300 S.2NR.2 STGB	W	2	0	0,0	0	0	0	0	0	0	0	0	0
65720000	- GEW/BANDE §300 S.2NR.2 STGB	G	15	6	40,0	0	6	0	0	0	1	4	0	1
6573**	-Vorteil großen Ausmaßes	M	2	0	0,0	0	0	0	0	0	0	0	0	0
6573**	-Vorteil großen Ausmaßes	G	2	0	0,0	0	0	0	0	0	0	0	0	0
65730000	- VORTEIL GROßEN AUSMAßES	M	2	0	0,0	0	0	0	0	0	0	0	0	0
65730000	- VORTEIL GROßEN AUSMAßES	G	2	0	0,0	0	0	0	0	0	0	0	0	0
6600**	- Strafbarer Eigennutz	M	374	133	35,6	1	132	0	8	3	38	19	0	64
6600**	- Strafbarer Eigennutz	W	53	12	22,6	0	12	0	0	0	1	4	0	7
6600**	- Strafbarer Eigennutz	G	427	145	34,0	1	144	0	8	3	39	23	0	71
6600##	- Strafbarer Eigennutz	M	92	20	21,7	0	20	0	2	0	7	4	0	7
6600##	- Strafbarer Eigennutz	W	30	8	26,7	0	8	0	0	0	1	3	0	4
6600##	- Strafbarer Eigennutz	G	122	28	23,0	0	28	0	2	0	8	7	0	11
66001000	VEREITELN ZWANGSVOLLSTRECH	M	34	7	20,6	0	7	0	0	0	1	2	0	4
66001000	VEREITELN ZWANGSVOLLSTRECH	W	17	2	11,8	0	2	0	0	0	0	0	0	2
66001000	VEREITELN ZWANGSVOLLSTRECH	G	51	9	17,6	0	9	0	0	0	1	2	0	6

Schlüsselzahl der Tat	Straftaten	SEX	TV gesamt	Nichtdeutsche Tatverdächtige				Anlass des legalen Aufenthaltes (aus Spalte 8)						
				Anzahl	%	Aufenthalt		Stationierungsstreitk. + Angeh.	Touristen / Durchreisende	Studenten / Schüler	Arbeitnehmer	Gewerbetreibende	Asylbewerber	sonstige
						illegal	legal							
1	2	3	4	5	6	7	8	9	10	11	12	13	14	15
66002000	PFANDKEHR	M	58	13	22,4	0	13	0	2	0	6	2	0	3
66002000	PFANDKEHR	W	13	6	46,2	0	6	0	0	0	1	3	0	2
66002000	PFANDKEHR	G	71	19	26,8	0	19	0	2	0	7	5	0	5
6610**	- Glücksspiel	M	81	50	61,7	1	49	0	1	0	7	10	0	31
6610**	- Glücksspiel	W	8	3	37,5	0	3	0	0	0	0	1	0	2
6610**	- Glücksspiel	G	89	53	59,6	1	52	0	1	0	7	11	0	33
66101000	UNERL. VERANSTALT. GLÜCKSSP	M	33	19	57,6	0	19	0	0	0	2	8	0	9
66101000	UNERL. VERANSTALT. GLÜCKSSP	W	7	2	28,6	0	2	0	0	0	0	1	0	1
66101000	UNERL. VERANSTALT. GLÜCKSSP	G	40	21	52,5	0	21	0	0	0	2	9	0	10
66102000	BETEILIGUNG UNERL. GLÜCKSSP	M	41	31	75,6	1	30	0	1	0	5	2	0	22
66102000	BETEILIGUNG UNERL. GLÜCKSSP	W	1	1	100,0	0	1	0	0	0	0	0	0	1
66102000	BETEILIGUNG UNERL. GLÜCKSSP	G	42	32	76,2	1	31	0	1	0	5	2	0	23
66103000	UNERL. LOTTERIE/AUSSPIELUNG	M	8	1	12,5	0	1	0	0	0	0	1	0	0
66103000	UNERL. LOTTERIE/AUSSPIELUNG	G	8	1	12,5	0	1	0	0	0	0	1	0	0
6620**	- Wilderei	M	178	56	31,5	0	56	0	5	3	23	2	0	23
6620**	- Wilderei	W	12	1	8,3	0	1	0	0	0	0	0	0	1
6620**	- Wilderei	G	190	57	30,0	0	57	0	5	3	23	2	0	24
6620##	- Fischwilderei	M	154	55	35,7	0	55	0	5	3	22	2	0	23
6620##	- Fischwilderei	W	9	1	11,1	0	1	0	0	0	0	0	0	1
6620##	- Fischwilderei	G	163	56	34,4	0	56	0	5	3	22	2	0	24
66200100	FISCHWILDEREI	M	154	55	35,7	0	55	0	5	3	22	2	0	23
66200100	FISCHWILDEREI	W	9	1	11,1	0	1	0	0	0	0	0	0	1
66200100	FISCHWILDEREI	G	163	56	34,4	0	56	0	5	3	22	2	0	24
6621**	-Jagdwilderei	M	24	1	4,2	0	1	0	0	0	1	0	0	0
6621**	-Jagdwilderei	W	3	0	0,0	0	0	0	0	0	0	0	0	0
6621**	-Jagdwilderei	G	27	1	3,7	0	1	0	0	0	1	0	0	0
66210000	JAGDWILDEREI	M	24	1	4,2	0	1	0	0	0	1	0	0	0
66210000	JAGDWILDEREI	W	3	0	0,0	0	0	0	0	0	0	0	0	0
66210000	JAGDWILDEREI	G	27	1	3,7	0	1	0	0	0	1	0	0	0
6630**	- Wucher	M	23	7	30,4	0	7	0	0	0	1	3	0	3
6630**	- Wucher	W	3	0	0,0	0	0	0	0	0	0	0	0	0
6630**	- Wucher	G	26	7	26,9	0	7	0	0	0	1	3	0	3
66300000	WUCHER	M	23	7	30,4	0	7	0	0	0	1	3	0	3
66300000	WUCHER	W	3	0	0,0	0	0	0	0	0	0	0	0	0
66300000	WUCHER	G	26	7	26,9	0	7	0	0	0	1	3	0	3
6700**	- Alle sonstigen ST gem. StGB	M	31432	6474	20,6	17	6457	34	170	1061	1921	242	128	2901
6700**	- Alle sonstigen ST gem. StGB	W	9061	1889	20,8	4	1885	7	25	293	467	38	16	1039
6700**	- Alle sonstigen ST gem. StGB	G	40493	8363	20,7	21	8342	41	195	1354	2388	280	144	3940

Schlüsselzahl der Tat	Straftaten	SEX	TV gesamt	Nichtdeutsche Tatverdächtige				Anlass des legalen Aufenthaltes (aus Spalte 8)							
				Anzahl	%	Aufenthalt		Stationierungsstreitk. + Angeh.	Touristen / Durchreisende	Studenten / Schüler	Arbeitnehmer	Gewerbetreibende	Asylbewerber	sonstige	
						illegal	legal								
1	2	3	4	5	6	7	8	9	10	11	12	13	14	15	
6700##	- sonst. ST gem. StGB	M	3803	793	20,9	1	792	3	22	88	277	44	12	346	
6700##	- sonst. ST gem. StGB	W	1602	318	19,9	1	317	0	2	33	83	8	0	191	
6700##	- sonst. ST gem. StGB	G	5405	1111	20,6	2	1109	3	24	121	360	52	12	537	
67000100	FALSCH E UNEIDLICHE AUSSAGE	M	574	151	26,3	0	151	0	2	14	55	4	5	71	
67000100	FALSCH E UNEIDLICHE AUSSAGE	W	247	51	20,6	0	51	0	0	4	23	1	0	23	
67000100	FALSCH E UNEIDLICHE AUSSAGE	G	821	202	24,6	0	202	0	2	18	78	5	5	94	
67000200	MEINEID	M	21	3	14,3	0	3	0	0	0	2	0	0	1	
67000200	MEINEID	W	10	1	10,0	0	1	0	0	0	0	0	0	1	
67000200	MEINEID	G	31	4	12,9	0	4	0	0	0	2	0	0	2	
67000300	FALSCH E VERS. AN EIDES STATT	M	498	100	20,1	0	100	0	0	0	35	10	2	53	
67000300	FALSCH E VERS. AN EIDES STATT	W	209	42	20,1	0	42	0	0	1	4	3	0	34	
67000300	FALSCH E VERS. AN EIDES STATT	G	707	142	20,1	0	142	0	0	1	39	13	2	87	
67000500	VERLEITUNG ZUR FALSCH AUSSA	M	14	3	21,4	0	3	0	0	0	0	0	0	3	
67000500	VERLEITUNG ZUR FALSCH AUSSA	W	5	0	0,0	0	0	0	0	0	0	0	0	0	
67000500	VERLEITUNG ZUR FALSCH AUSSA	G	19	3	15,8	0	3	0	0	0	0	0	0	3	
67000601	FRL. FALSCH EID/F.VERS.A.E.S.	M	2	1	50,0	0	1	0	0	0	0	0	0	1	
67000601	FRL. FALSCH EID/F.VERS.A.E.S.	G	2	1	50,0	0	1	0	0	0	0	0	0	1	
67000700	FALSCH E VERDÄCHTIGUNG	M	984	218	22,2	0	218	1	3	18	74	20	3	99	
67000700	FALSCH E VERDÄCHTIGUNG	W	792	160	20,2	0	160	0	0	18	35	5	0	102	
67000700	FALSCH E VERDÄCHTIGUNG	G	1776	378	21,3	0	378	1	3	36	109	25	3	201	
67000900	STÖRUNG DER RELIGIONS AUSÜB	M	10	3	30,0	0	3	0	0	2	0	0	0	1	
67000900	STÖRUNG DER RELIGIONS AUSÜB	W	1	0	0,0	0	0	0	0	0	0	0	0	0	
67000900	STÖRUNG DER RELIGIONS AUSÜB	G	11	3	27,3	0	3	0	0	2	0	0	0	1	
67001000	STÖRUNG EINER BESTATTUNGSF	M	1	0	0,0	0	0	0	0	0	0	0	0	0	
67001000	STÖRUNG EINER BESTATTUNGSF	G	1	0	0,0	0	0	0	0	0	0	0	0	0	
67001100	STÖRUNG DER TOTENRUHE	M	20	1	5,0	0	1	0	0	0	1	0	0	0	
67001100	STÖRUNG DER TOTENRUHE	W	6	0	0,0	0	0	0	0	0	0	0	0	0	
67001100	STÖRUNG DER TOTENRUHE	G	26	1	3,8	0	1	0	0	0	1	0	0	0	
67001200	PERSONENSTANDSFÄLSCHUNG	W	2	0	0,0	0	0	0	0	0	0	0	0	0	
67001200	PERSONENSTANDSFÄLSCHUNG	G	2	0	0,0	0	0	0	0	0	0	0	0	0	
67001300	DOPPELEHE	W	2	1	50,0	1	0	0	0	0	0	0	0	0	
67001300	DOPPELEHE	G	2	1	50,0	1	0	0	0	0	0	0	0	0	
67001400	BEISCHLAF ZWISCHEN VERWAND	M	2	1	50,0	0	1	0	0	0	1	0	0	0	
67001400	BEISCHLAF ZWISCHEN VERWAND	W	2	0	0,0	0	0	0	0	0	0	0	0	0	
67001400	BEISCHLAF ZWISCHEN VERWAND	G	4	1	25,0	0	1	0	0	0	1	0	0	0	
67001500	ÜBLE NACHREDE/VERLEUMDUNG	M	2	0	0,0	0	0	0	0	0	0	0	0	0	
67001500	ÜBLE NACHREDE/VERLEUMDUNG	W	1	0	0,0	0	0	0	0	0	0	0	0	0	
67001500	ÜBLE NACHREDE/VERLEUMDUNG	G	3	0	0,0	0	0	0	0	0	0	0	0	0	

Schlüsselzahl der Tat	Straftaten	SEXUS	TV gesamt	Nichtdeutsche Tatverdächtige				Anlass des legalen Aufenthaltes (aus Spalte 8)						
				Anzahl	%	Aufenthalt		Stationierungsstreitk. + Angeh.	Touristen / Durchreisende	Studenten / Schüler	Arbeitnehmer	Gewerbetreibende	Asylbewerber	sonstige
						illegal	legal							
1	2	3	4	5	6	7	8	9	10	11	12	13	14	15
67001600	VERLETZ. VERTRAULICHKEIT WO M		55	13	23,6	0	13	0	0	2	2	0	0	9
67001600	VERLETZ. VERTRAULICHKEIT WO W		19	7	36,8	0	7	0	0	2	0	0	0	5
67001600	VERLETZ. VERTRAULICHKEIT WO G		74	20	27,0	0	20	0	0	4	2	0	0	14
67001700	VERLETZUNG BRIEFGEHEIMNIS M		91	15	16,5	0	15	0	0	0	6	1	0	8
67001700	VERLETZUNG BRIEFGEHEIMNIS W		53	8	15,1	0	8	0	0	0	1	0	0	7
67001700	VERLETZUNG BRIEFGEHEIMNIS G		144	23	16,0	0	23	0	0	0	7	1	0	15
67001800	VERLETZUNG PRIVATGEHEIMNIS: M		14	0	0,0	0	0	0	0	0	0	0	0	0
67001800	VERLETZUNG PRIVATGEHEIMNIS: W		11	0	0,0	0	0	0	0	0	0	0	0	0
67001800	VERLETZUNG PRIVATGEHEIMNIS: G		25	0	0,0	0	0	0	0	0	0	0	0	0
67001900	VERWERTUNG FREMDER GEHEIM G		1	0	0,0	0	0	0	0	0	0	0	0	0
67001900	VERWERTUNG FREMDER GEHEIM M		1	0	0,0	0	0	0	0	0	0	0	0	0
67002000	VERLETZ. POST-/FERNM.GEHEIM M		46	10	21,7	0	10	0	1	0	6	1	0	2
67002000	VERLETZ. POST-/FERNM.GEHEIM W		30	5	16,7	0	5	0	0	0	2	0	0	3
67002000	VERLETZ. POST-/FERNM.GEHEIM G		76	15	19,7	0	15	0	1	0	8	1	0	5
67002100	AUSSETZUNG M		8	4	50,0	0	4	0	0	3	1	0	0	0
67002100	AUSSETZUNG W		5	2	40,0	0	2	0	0	1	0	0	0	1
67002100	AUSSETZUNG G		13	6	46,2	0	6	0	0	4	1	0	0	1
67002400	GEF.EINGR. BAHN/SCHIFF/LUFT M		205	38	18,5	1	37	0	1	12	6	0	1	17
67002400	GEF.EINGR. BAHN/SCHIFF/LUFT W		42	6	14,3	0	6	0	1	3	0	0	0	2
67002400	GEF.EINGR. BAHN/SCHIFF/LUFT G		247	44	17,8	1	43	0	2	15	6	0	1	19
67002401	GEF.EINGR. BAHN/SCHIFF/LUFT QM		3	0	0,0	0	0	0	0	0	0	0	0	0
67002401	GEF.EINGR. BAHN/SCHIFF/LUFT QG		3	0	0,0	0	0	0	0	0	0	0	0	0
67002500	GEF. EINGR.STRAßENVERKEHR M		912	169	18,5	0	169	2	12	27	63	3	1	61
67002500	GEF. EINGR.STRAßENVERKEHR W		89	25	28,1	0	25	0	0	0	12	0	0	13
67002500	GEF. EINGR.STRAßENVERKEHR G		1001	194	19,4	0	194	2	12	27	75	3	1	74
67002501	GEF. EINGR.STRAßENVERKEHR CM		59	17	28,8	0	17	0	2	1	5	1	0	8
67002501	GEF. EINGR.STRAßENVERKEHR CW		3	1	33,3	0	1	0	1	0	0	0	0	0
67002501	GEF. EINGR.STRAßENVERKEHR CG		62	18	29,0	0	18	0	3	1	5	1	0	8
67002600	STÖRUNG ÖFFENTLICHER BETRIE M		11	1	9,1	0	1	0	0	1	0	0	0	0
67002600	STÖRUNG ÖFFENTLICHER BETRIE W		1	0	0,0	0	0	0	0	0	0	0	0	0
67002600	STÖRUNG ÖFFENTLICHER BETRIE G		12	1	8,3	0	1	0	0	1	0	0	0	0
67002700	STÖRUNG TELEKomm.ANLAGEN M		8	0	0,0	0	0	0	0	0	0	0	0	0
67002700	STÖRUNG TELEKomm.ANLAGEN G		8	0	0,0	0	0	0	0	0	0	0	0	0
67002900	BAUgEFÄHRDUNG M		18	2	11,1	0	2	0	0	0	2	0	0	0
67002900	BAUgEFÄHRDUNG W		2	0	0,0	0	0	0	0	0	0	0	0	0
67002900	BAUgEFÄHRDUNG G		20	2	10,0	0	2	0	0	0	2	0	0	0
67003000	VOLLRAUSCH M		24	3	12,5	0	3	0	0	0	3	0	0	0
67003000	VOLLRAUSCH W		2	0	0,0	0	0	0	0	0	0	0	0	0

Schlüsselzahl der Tat	Straftaten	SEXUS	TV gesamt	Nichtdeutsche Tatverdächtige				Anlass des legalen Aufenthaltes (aus Spalte 8)						
				Anzahl	%	Aufenthalt		Stationierungsstreitk. + Angeh.	Touristen / Durchreisende	Studenten / Schüler	Arbeitnehmer	Gewerbetreibende	Asylbewerber	sonstige
						illegal	legal							
1	2	3	4	5	6	7	8	9	10	11	12	13	14	15
67003000	VOLLRAUSCH	G	26	3	11,5	0	3	0	0	0	3	0	0	0
67003100	GEFÄHRDUNG ENTZIEHUNGSKUFM	G	4	1	25,0	0	1	0	0	0	0	0	0	1
67003100	GEFÄHRDUNG ENTZIEHUNGSKUFM	G	4	1	25,0	0	1	0	0	0	0	0	0	1
67003200	UNTERLASSENE HILFELEISTUNG	M	76	12	15,8	0	12	0	0	1	5	1	0	5
67003200	UNTERLASSENE HILFELEISTUNG	W	37	3	8,1	0	3	0	0	0	3	0	0	0
67003200	UNTERLASSENE HILFELEISTUNG	G	113	15	13,3	0	15	0	0	1	8	1	0	5
67003300	PARTEIVERRAT	M	10	0	0,0	0	0	0	0	0	0	0	0	0
67003300	PARTEIVERRAT	W	4	0	0,0	0	0	0	0	0	0	0	0	0
67003300	PARTEIVERRAT	G	14	0	0,0	0	0	0	0	0	0	0	0	0
67003400	VERLETZ. HP.LEBEN D. BILDAUFNM	M	179	32	17,9	0	32	0	1	9	12	3	0	7
67003400	VERLETZ. HP.LEBEN D. BILDAUFNW	W	44	10	22,7	0	10	0	0	5	3	0	0	2
67003400	VERLETZ. HP.LEBEN D. BILDAUFNG	G	223	42	18,8	0	42	0	1	14	15	3	0	9
6710**	- Verletz. Unterhaltspflicht	M	1025	258	25,2	0	258	4	0	0	95	17	4	138
6710**	- Verletz. Unterhaltspflicht	W	48	7	14,6	0	7	0	0	0	3	0	0	4
6710**	- Verletz. Unterhaltspflicht	G	1073	265	24,7	0	265	4	0	0	98	17	4	142
67100000	VERLETZUNG UNTERHALTSPFLICM	M	1025	258	25,2	0	258	4	0	0	95	17	4	138
67100000	VERLETZUNG UNTERHALTSPFLICW	W	48	7	14,6	0	7	0	0	0	3	0	0	4
67100000	VERLETZUNG UNTERHALTSPFLICG	G	1073	265	24,7	0	265	4	0	0	98	17	4	142
6720**	- Verl.Fürsorge/Erziehungspf	M	37	12	32,4	0	12	0	1	0	4	0	2	5
6720**	- Verl.Fürsorge/Erziehungspf	W	85	16	18,8	0	16	0	0	2	1	0	2	11
6720**	- Verl.Fürsorge/Erziehungspf	G	122	28	23,0	0	28	0	1	2	5	0	4	16
67200000	VERLETZ. FÜRS-/ERZIEHPFLICHT	M	37	12	32,4	0	12	0	1	0	4	0	2	5
67200000	VERLETZ. FÜRS-/ERZIEHPFLICHT	W	85	16	18,8	0	16	0	0	2	1	0	2	11
67200000	VERLETZ. FÜRS-/ERZIEHPFLICHT	G	122	28	23,0	0	28	0	1	2	5	0	4	16
6730**	- Beleidigung	M	14813	3175	21,4	7	3168	8	76	313	1104	121	59	1487
6730**	- Beleidigung	W	5829	1253	21,5	2	1251	7	17	156	335	26	11	699
6730**	- Beleidigung	G	20642	4428	21,5	9	4419	15	93	469	1439	147	70	2186
6730##	- Beleidigung allg.	M	13113	2713	20,7	6	2707	7	66	240	952	112	51	1279
6730##	- Beleidigung allg.	W	5401	1144	21,2	2	1142	7	16	130	306	23	11	649
6730##	- Beleidigung allg.	G	18514	3857	20,8	8	3849	14	82	370	1258	135	62	1928
67301000	BELEIDIGUNG	M	12173	2582	21,2	6	2576	7	64	236	892	105	47	1225
67301000	BELEIDIGUNG	W	4678	1033	22,1	2	1031	6	15	121	277	20	9	583
67301000	BELEIDIGUNG	G	16851	3615	21,5	8	3607	13	79	357	1169	125	56	1808
67301001	BELEIDIGUNG - POLITISCH	M	174	27	15,5	0	27	0	2	0	8	1	2	14
67301001	BELEIDIGUNG - POLITISCH	W	40	10	25,0	0	10	0	0	1	2	0	1	6
67301001	BELEIDIGUNG - POLITISCH	G	214	37	17,3	0	37	0	2	1	10	1	3	20
67302000	ÜBLE NACHREDE	M	409	57	13,9	0	57	0	0	3	28	4	2	20
67302000	ÜBLE NACHREDE	W	339	53	15,6	0	53	0	0	4	10	1	0	38

Schlüsselzahl der Tat	Straftaten	SEX	TV gesamt	Nichtdeutsche Tatverdächtige				Anlass des legalen Aufenthaltes (aus Spalte 8)							
				Anzahl	%	Aufenthalt		Stationierungsstreitk. + Angeh.	Touristen / Durchreisende	Studenten / Schüler	Arbeitnehmer	Gewerbetreibende	Asylbewerber	sonstige	
						illegal	legal								
1	2	3	4	5	6	7	8	9	10	11	12	13	14	15	
67302000	ÜBLE NACHREDE	G	748	110	14,7	0	110	0	0	7	38	5	2	58	
67303000	VERLEUMDUNG	M	497	66	13,3	0	66	0	0	2	32	3	0	29	
67303000	VERLEUMDUNG	W	418	69	16,5	0	69	1	1	4	26	2	1	34	
67303000	VERLEUMDUNG	G	915	135	14,8	0	135	1	1	6	58	5	1	63	
67304000	VERUNGL. ANDENKEN VERSTOREM		4	0	0,0	0	0	0	0	0	0	0	0	0	
67304000	VERUNGL. ANDENKEN VERSTOREW		1	0	0,0	0	0	0	0	0	0	0	0	0	
67304000	VERUNGL. ANDENKEN VERSTOREG		5	0	0,0	0	0	0	0	0	0	0	0	0	
6731**	-Beleid. auf sex Grundl.	M	1929	517	26,8	1	516	1	11	83	161	10	11	239	
6731**	-Beleid. auf sex Grundl.	W	483	127	26,3	0	127	0	1	27	33	3	0	63	
6731**	-Beleid. auf sex Grundl.	G	2412	644	26,7	1	643	1	12	110	194	13	11	302	
67311000	BELEIDIGUNG - SEX. GRUNDLAGE M		1842	503	27,3	1	502	1	11	80	156	10	11	233	
67311000	BELEIDIGUNG - SEX. GRUNDLAGE W		390	108	27,7	0	108	0	1	26	26	3	0	52	
67311000	BELEIDIGUNG - SEX. GRUNDLAGE G		2232	611	27,4	1	610	1	12	106	182	13	11	285	
67312000	ÜBLE NACHREDE - SEX. GRUNDL/ M		44	5	11,4	0	5	0	0	1	1	0	0	3	
67312000	ÜBLE NACHREDE - SEX. GRUNDL/ W		31	9	29,0	0	9	0	0	0	3	0	0	6	
67312000	ÜBLE NACHREDE - SEX. GRUNDL/ G		75	14	18,7	0	14	0	0	1	4	0	0	9	
67313000	VERLEUMDUNG - SEX. GRUNDL/ M		48	9	18,8	0	9	0	0	2	4	0	0	3	
67313000	VERLEUMDUNG - SEX. GRUNDL/ W		67	11	16,4	0	11	0	0	2	4	0	0	5	
67313000	VERLEUMDUNG - SEX. GRUNDL/ G		115	20	17,4	0	20	0	0	4	8	0	0	8	
67314000	VERUNGL. VERSTORB. - SEX. GL. M		2	0	0,0	0	0	0	0	0	0	0	0	0	
67314000	VERUNGL. VERSTORB. - SEX. GL. G		2	0	0,0	0	0	0	0	0	0	0	0	0	
6740**	- Sachbeschädigung	M	12366	2364	19,1	8	2356	19	68	711	466	27	59	1006	
6740**	- Sachbeschädigung	W	1761	350	19,9	0	350	0	6	106	55	5	6	172	
6740**	- Sachbeschädigung	G	14127	2714	19,2	8	2706	19	74	817	521	32	65	1178	
6740##	- Sachbeschädigung allg.	M	8259	1589	19,2	6	1583	12	41	506	310	14	48	652	
6740##	- Sachbeschädigung allg.	W	1195	250	20,9	0	250	0	5	80	39	5	3	118	
6740##	- Sachbeschädigung allg.	G	9454	1839	19,5	6	1833	12	46	586	349	19	51	770	
67401*	- sonst. Sachbeschädigung	M	7424	1465	19,7	6	1459	12	38	432	298	14	43	622	
67401*	- sonst. Sachbeschädigung	W	1067	221	20,7	0	221	0	5	56	38	5	3	114	
67401*	- sonst. Sachbeschädigung	G	8491	1686	19,9	6	1680	12	43	488	336	19	46	736	
67401100	SACHBESCHÄDIGUNG - GRAFFITI M		596	69	11,6	0	69	0	0	44	4	0	0	21	
67401100	SACHBESCHÄDIGUNG - GRAFFITI W		58	9	15,5	0	9	0	0	6	2	0	0	1	
67401100	SACHBESCHÄDIGUNG - GRAFFITI G		654	78	11,9	0	78	0	0	50	6	0	0	22	
67401200	SACHBESCHÄDIGUNG - BRANDLE M		413	75	18,2	1	74	0	0	57	1	0	0	16	
67401200	SACHBESCHÄDIGUNG - BRANDLE W		53	10	18,9	0	10	0	0	8	0	0	0	2	
67401200	SACHBESCHÄDIGUNG - BRANDLE G		466	85	18,2	1	84	0	0	65	1	0	0	18	
67401900	SACHBESCHÄDIGUNG	M	6380	1320	20,7	5	1315	12	32	333	288	14	43	593	
67401900	SACHBESCHÄDIGUNG	W	929	199	21,4	0	199	0	3	42	36	5	3	110	



Schlüsselzahl der Tat	Straftaten	SEXUS	TV gesamt	Nichtdeutsche Tatverdächtige				Anlass des legalen Aufenthaltes (aus Spalte 8)						
				Anzahl	%	Aufenthalt		Stationierungsstreitk. + Angeh.	Touristen / Durchreisende	Studenten / Schüler	Arbeitnehmer	Gewerbetreibende	Asylbewerber	sonstige
						illegal	legal							
1	2	3	4	5	6	7	8	9	10	11	12	13	14	15
67401900	SACHBESCHÄDIGUNG	G	7309	1519	20,8	5	1514	12	35	375	324	19	46	703
67401901	SACHBESCHÄDIGUNG - SEXUELL W	W	1	0	0,0	0	0	0	0	0	0	0	0	0
67401901	SACHBESCHÄDIGUNG - SEXUELL G	G	1	0	0,0	0	0	0	0	0	0	0	0	0
67401902	SACHBESCHÄDIGUNG - POLITISC M	M	140	16	11,4	0	16	0	6	3	6	0	0	1
67401902	SACHBESCHÄDIGUNG - POLITISC W	W	34	4	11,8	0	4	0	2	1	0	0	0	1
67401902	SACHBESCHÄDIGUNG - POLITISC G	G	174	20	11,5	0	20	0	8	4	6	0	0	2
67402*	- gemeinsch. Sachbeschädigg.	M	1026	150	14,6	0	150	0	3	90	13	0	6	38
67402*	- gemeinsch. Sachbeschädigg.	W	134	30	22,4	0	30	0	0	25	1	0	0	4
67402*	- gemeinsch. Sachbeschädigg.	G	1160	180	15,5	0	180	0	3	115	14	0	6	42
67402100	GEM.SCH. SACHBESCH. - GRAFFI' M	M	232	25	10,8	0	25	0	0	14	2	0	0	9
67402100	GEM.SCH. SACHBESCH. - GRAFFI' W	W	32	11	34,4	0	11	0	0	9	0	0	0	2
67402100	GEM.SCH. SACHBESCH. - GRAFFI' G	G	264	36	13,6	0	36	0	0	23	2	0	0	11
67402200	GEM.SCH. SACHBESCH. - FEUER M	M	125	13	10,4	0	13	0	0	10	1	0	0	2
67402200	GEM.SCH. SACHBESCH. - FEUER W	W	14	3	21,4	0	3	0	0	3	0	0	0	0
67402200	GEM.SCH. SACHBESCH. - FEUER G	G	139	16	11,5	0	16	0	0	13	1	0	0	2
67402900	GEM.SCHÄDL. SACHBESCHÄDIGUM	M	679	113	16,6	0	113	0	3	67	10	0	6	27
67402900	GEM.SCHÄDL. SACHBESCHÄDIGU W	W	88	16	18,2	0	16	0	0	13	1	0	0	2
67402900	GEM.SCHÄDL. SACHBESCHÄDIGU G	G	767	129	16,8	0	129	0	3	80	11	0	6	29
6741**	- Sachbeschädigung an Kfz.	M	3080	631	20,5	2	629	7	25	132	142	12	12	299
6741**	- Sachbeschädigung an Kfz.	W	447	81	18,1	0	81	0	1	12	15	0	4	49
6741**	- Sachbeschädigung an Kfz.	G	3527	712	20,2	2	710	7	26	144	157	12	16	348
67411100	SACHBESCH. KFZ - GRAFFITI M	M	35	4	11,4	0	4	0	0	1	1	0	0	2
67411100	SACHBESCH. KFZ - GRAFFITI W	W	2	0	0,0	0	0	0	0	0	0	0	0	0
67411100	SACHBESCH. KFZ - GRAFFITI G	G	37	4	10,8	0	4	0	0	1	1	0	0	2
67411900	SACHBESCHÄDIGUNG AN KFZ M	M	3051	627	20,6	2	625	7	25	131	141	12	12	297
67411900	SACHBESCHÄDIGUNG AN KFZ W	W	445	81	18,2	0	81	0	1	12	15	0	4	49
67411900	SACHBESCHÄDIGUNG AN KFZ G	G	3496	708	20,3	2	706	7	26	143	156	12	16	346
6742**	-Datenveränd./Computersab.	M	73	10	13,7	0	10	0	0	2	5	0	0	3
6742**	-Datenveränd./Computersab.	W	21	4	19,0	0	4	0	0	1	0	0	0	3
6742**	-Datenveränd./Computersab.	G	94	14	14,9	0	14	0	0	3	5	0	0	6
67421000	DATENVERÄNDERUNG M	M	63	8	12,7	0	8	0	0	2	3	0	0	3
67421000	DATENVERÄNDERUNG W	W	20	4	20,0	0	4	0	0	1	0	0	0	3
67421000	DATENVERÄNDERUNG G	G	83	12	14,5	0	12	0	0	3	3	0	0	6
67422000	COMPUTERSABOTAGE M	M	11	3	27,3	0	3	0	0	0	2	0	0	1
67422000	COMPUTERSABOTAGE W	W	1	0	0,0	0	0	0	0	0	0	0	0	0
67422000	COMPUTERSABOTAGE G	G	12	3	25,0	0	3	0	0	0	2	0	0	1
6743**	-sonst. SB auf Straße pp	M	1551	236	15,2	0	236	0	5	107	22	1	2	99
6743**	-sonst. SB auf Straße pp	W	141	24	17,0	0	24	0	0	15	3	0	0	6

Schlüsselzahl der Tat	Straftaten	SEUXS	TV gesamt	Nichtdeutsche Tatverdächtige				Anlass des legalen Aufenthaltes (aus Spalte 8)							
				Aufenthalt		Stationierungsstreitk. + Angeh.	Touristen / Durchreisende	Studenten / Schüler	Arbeitnehmer	Gewerbetreibende	Asylbewerber	sonstige			
				Anzahl	%								illegal	legal	
1	2	3	4	5	6	7	8	9	10	11	12	13	14	15	
6743**	-sonst. SB auf Straße pp	G	1692	260	15,4	0	260	0	5	122	25	1	2	105	
67431*	-sonst. SB auf Straße pp	M	759	117	15,4	0	117	0	1	46	12	1	2	55	
67431*	-sonst. SB auf Straße pp	W	83	14	16,9	0	14	0	0	7	3	0	0	4	
67431*	-sonst. SB auf Straße pp	G	842	131	15,6	0	131	0	1	53	15	1	2	59	
67431100	SONST.S.BESCH.S/W/P GRAFFITI	M	67	8	11,9	0	8	0	0	3	1	0	0	4	
67431100	SONST.S.BESCH.S/W/P GRAFFITI	W	18	3	16,7	0	3	0	0	1	1	0	0	1	
67431100	SONST.S.BESCH.S/W/P GRAFFITI	G	85	11	12,9	0	11	0	0	4	2	0	0	5	
67431200	SONST.S.BESCH.S/W/P FEUER	M	24	4	16,7	0	4	0	0	3	0	0	0	1	
67431200	SONST.S.BESCH.S/W/P FEUER	G	24	4	16,7	0	4	0	0	3	0	0	0	1	
67431900	SONST.SACHBESCH. STR/WEG/PL	M	669	105	15,7	0	105	0	1	40	11	1	2	50	
67431900	SONST.SACHBESCH. STR/WEG/PL	W	67	11	16,4	0	11	0	0	6	2	0	0	3	
67431900	SONST.SACHBESCH. STR/WEG/PL	G	736	116	15,8	0	116	0	1	46	13	1	2	53	
67432*	-sonst. gemeinsch. SB ...	M	839	123	14,7	0	123	0	4	62	10	0	0	47	
67432*	-sonst. gemeinsch. SB ...	W	64	10	15,6	0	10	0	0	8	0	0	0	2	
67432*	-sonst. gemeinsch. SB ...	G	903	133	14,7	0	133	0	4	70	10	0	0	49	
67432100	GEM.SCH.BESCH. S/W/P GRAFFIT	M	83	15	18,1	0	15	0	1	10	0	0	0	4	
67432100	GEM.SCH.BESCH. S/W/P GRAFFIT	W	10	3	30,0	0	3	0	0	2	0	0	0	1	
67432100	GEM.SCH.BESCH. S/W/P GRAFFIT	G	93	18	19,4	0	18	0	1	12	0	0	0	5	
67432200	GEM.SCH.SACHBESCH. S/W/P FEL	M	30	4	13,3	0	4	0	0	1	0	0	0	3	
67432200	GEM.SCH.SACHBESCH. S/W/P FEL	G	30	4	13,3	0	4	0	0	1	0	0	0	3	
67432900	GEM.SCH.SBESCH. S/W/P SONST.	M	727	104	14,3	0	104	0	3	51	10	0	0	40	
67432900	GEM.SCH.SBESCH. S/W/P SONST.	W	54	7	13,0	0	7	0	0	6	0	0	0	1	
67432900	GEM.SCH.SBESCH. S/W/P SONST.	G	781	111	14,2	0	111	0	3	57	10	0	0	41	
6745**	-Zerstörung Arbeitsmittel	M	10	0	0,0	0	0	0	0	0	0	0	0	0	
6745**	-Zerstörung Arbeitsmittel	G	10	0	0,0	0	0	0	0	0	0	0	0	0	
67451900	ZERSTÖRUNG WICHT. ARBEITSM.	M	10	0	0,0	0	0	0	0	0	0	0	0	0	
67451900	ZERSTÖRUNG WICHT. ARBEITSM.	G	10	0	0,0	0	0	0	0	0	0	0	0	0	
6750**	- Sprengst./Strahlungsverbr.	M	14	0	0,0	0	0	0	0	0	0	0	0	0	
6750**	- Sprengst./Strahlungsverbr.	G	14	0	0,0	0	0	0	0	0	0	0	0	0	
6752**	-Herbeif. Sprengstoffexpl.	M	14	0	0,0	0	0	0	0	0	0	0	0	0	
6752**	-Herbeif. Sprengstoffexpl.	G	14	0	0,0	0	0	0	0	0	0	0	0	0	
67520000	HERBEIF. SPRENGSTOFFEXPLOS	M	14	0	0,0	0	0	0	0	0	0	0	0	0	
67520000	HERBEIF. SPRENGSTOFFEXPLOS	G	14	0	0,0	0	0	0	0	0	0	0	0	0	
6760**	- Straftaten gg. die Umwelt	M	814	149	18,3	1	148	0	7	4	46	36	2	53	
6760**	- Straftaten gg. die Umwelt	W	72	10	13,9	0	10	0	0	0	3	1	0	6	
6760**	- Straftaten gg. die Umwelt	G	886	159	17,9	1	158	0	7	4	49	37	2	59	
6760##	- sonstige Umweltstraftaten	M	32	5	15,6	0	5	0	0	0	2	1	0	2	
6760##	- sonstige Umweltstraftaten	W	2	0	0,0	0	0	0	0	0	0	0	0	0	

Schlüsselzahl der Tat	Straftaten	SEX	TV gesamt	Nichtdeutsche Tatverdächtige				Anlass des legalen Aufenthaltes (aus Spalte 8)						
				Aufenthalt		Stationierungs- streitk. + Angeh.	Touristen / Durchreisende	Studenten / Schüler	Arbeitnehmer	Gewerbetreibende	Asylbewerber	sonstige		
				Anzahl	%								illegal	legal
1	2	3	4	5	6	7	8	9	10	11	12	13	14	15
6760##	- sonstige Umweltstraftaten	G	34	5	14,7	0	5	0	0	0	2	1	0	2
67601100	BODENVERUNREINIGUNG	M	32	5	15,6	0	5	0	0	0	2	1	0	2
67601100	BODENVERUNREINIGUNG	W	2	0	0,0	0	0	0	0	0	0	0	0	0
67601100	BODENVERUNREINIGUNG	G	34	5	14,7	0	5	0	0	0	2	1	0	2
6761**	-Verunreinig e.Gewässers	M	187	26	13,9	0	26	0	3	3	8	2	0	10
6761**	-Verunreinig e.Gewässers	W	8	0	0,0	0	0	0	0	0	0	0	0	0
6761**	-Verunreinig e.Gewässers	G	195	26	13,3	0	26	0	3	3	8	2	0	10
67610100	GEWÄSSERVERUNREINIGUNG	M	187	26	13,9	0	26	0	3	3	8	2	0	10
67610100	GEWÄSSERVERUNREINIGUNG	W	8	0	0,0	0	0	0	0	0	0	0	0	0
67610100	GEWÄSSERVERUNREINIGUNG	G	195	26	13,3	0	26	0	3	3	8	2	0	10
6762**	-Luftverunreinigung	M	4	0	0,0	0	0	0	0	0	0	0	0	0
6762**	-Luftverunreinigung	W	1	0	0,0	0	0	0	0	0	0	0	0	0
6762**	-Luftverunreinigung	G	5	0	0,0	0	0	0	0	0	0	0	0	0
67620100	LUFTVERUNREINIGUNG	M	4	0	0,0	0	0	0	0	0	0	0	0	0
67620100	LUFTVERUNREINIGUNG	W	1	0	0,0	0	0	0	0	0	0	0	0	0
67620100	LUFTVERUNREINIGUNG	G	5	0	0,0	0	0	0	0	0	0	0	0	0
6763**	-Verursachen v. Lärm pp	M	2	0	0,0	0	0	0	0	0	0	0	0	0
6763**	-Verursachen v. Lärm pp	G	2	0	0,0	0	0	0	0	0	0	0	0	0
67630100	VERURS. LÄRM/ERSCH. STRAHLE	M	2	0	0,0	0	0	0	0	0	0	0	0	0
67630100	VERURS. LÄRM/ERSCH. STRAHLE	G	2	0	0,0	0	0	0	0	0	0	0	0	0
6764**	-unerl. Umgg gef. Abfällen	M	520	107	20,6	1	106	0	2	1	34	29	2	38
6764**	-unerl. Umgg gef. Abfällen	W	51	10	19,6	0	10	0	0	0	3	1	0	6
6764**	-unerl. Umgg gef. Abfällen	G	571	117	20,5	1	116	0	2	1	37	30	2	44
67641100	UNERL.UMG.GEFÄHRL. ABFÄLLE	M	513	105	20,5	1	104	0	2	1	33	29	2	37
67641100	UNERL.UMG.GEFÄHRL. ABFÄLLE	W	50	10	20,0	0	10	0	0	0	3	1	0	6
67641100	UNERL.UMG.GEFÄHRL. ABFÄLLE	G	563	115	20,4	1	114	0	2	1	36	30	2	43
67641200	UNERL.UMG.GEFÄHRL. ABFÄLLE IM		7	2	28,6	0	2	0	0	0	1	0	0	1
67641200	UNERL.UMG.GEFÄHRL. ABFÄLLE IW		1	0	0,0	0	0	0	0	0	0	0	0	0
67641200	UNERL.UMG.GEFÄHRL. ABFÄLLE IG		8	2	25,0	0	2	0	0	0	1	0	0	1
6765**	-Unerl. Betreiben Anlage	M	55	6	10,9	0	6	0	0	0	1	2	0	3
6765**	-Unerl. Betreiben Anlage	W	9	1	11,1	0	1	0	0	0	0	0	0	1
6765**	-Unerl. Betreiben Anlage	G	64	7	10,9	0	7	0	0	0	1	2	0	4
67652100	- SONSTIGE ANLAGEN	M	50	5	10,0	0	5	0	0	0	1	2	0	2
67652100	- SONSTIGE ANLAGEN	W	8	1	12,5	0	1	0	0	0	0	0	0	1
67652100	- SONSTIGE ANLAGEN	G	58	6	10,3	0	6	0	0	0	1	2	0	3
67652200	- SONSTIGE ANLAGEN BSF	M	5	1	20,0	0	1	0	0	0	0	0	0	1
67652200	- SONSTIGE ANLAGEN BSF	W	1	0	0,0	0	0	0	0	0	0	0	0	0
67652200	- SONSTIGE ANLAGEN BSF	G	6	1	16,7	0	1	0	0	0	0	0	0	1

Schlüsselzahl der Tat	Straftaten	SEXS	TV gesamt	Nichtdeutsche Tatverdächtige				Anlass des legalen Aufenthaltes (aus Spalte 8)							
				Anzahl	%	Aufenthalt		Stationierungsstreitk. + Angeh.	Touristen / Durchreisende	Studenten / Schüler	Arbeitnehmer	Gewerbetreibende	Asylbewerber	sonstige	
						illegal	legal								
1	2	3	4	5	6	7	8	9	10	11	12	13	14	15	
6766**	-Unerl. Umgg m radioakt.St	M	8	1	12,5	0	1	0	0	0	1	0	0	0	
6766**	-Unerl. Umgg m radioakt.St	W	1	0	0,0	0	0	0	0	0	0	0	0	0	
6766**	-Unerl. Umgg m radioakt.St	G	9	1	11,1	0	1	0	0	0	1	0	0	0	
67662100	UNERL.UMG.GEF.STOFFE/GÜTER	M	8	1	12,5	0	1	0	0	0	1	0	0	0	
67662100	UNERL.UMG.GEF.STOFFE/GÜTER	W	1	0	0,0	0	0	0	0	0	0	0	0	0	
67662100	UNERL.UMG.GEF.STOFFE/GÜTER	G	9	1	11,1	0	1	0	0	0	1	0	0	0	
6767**	-Gefährd.schutzbed.Gebiet	M	2	0	0,0	0	0	0	0	0	0	0	0	0	
6767**	-Gefährd.schutzbed.Gebiet	G	2	0	0,0	0	0	0	0	0	0	0	0	0	
67670100	GEFÄHRD.SCHUTZBED. GEBIETE	M	1	0	0,0	0	0	0	0	0	0	0	0	0	
67670100	GEFÄHRD.SCHUTZBED. GEBIETE	G	1	0	0,0	0	0	0	0	0	0	0	0	0	
67670200	GEFÄHRD.SCHUTZBED. GEBIETE	M	1	0	0,0	0	0	0	0	0	0	0	0	0	
67670200	GEFÄHRD.SCHUTZBED. GEBIETE	G	1	0	0,0	0	0	0	0	0	0	0	0	0	
6768**	-Abfallein/aus/durchfuhr	M	7	4	57,1	0	4	0	2	0	0	2	0	0	
6768**	-Abfallein/aus/durchfuhr	W	1	0	0,0	0	0	0	0	0	0	0	0	0	
6768**	-Abfallein/aus/durchfuhr	G	8	4	50,0	0	4	0	2	0	0	2	0	0	
67681100	UNGEN.EINFUHR GEF.ABFÄLLE	M	3	3	100,0	0	3	0	1	0	0	2	0	0	
67681100	UNGEN.EINFUHR GEF.ABFÄLLE	G	3	3	100,0	0	3	0	1	0	0	2	0	0	
67682100	UNGEN.AUSFUHR GEF.ABFÄLLE	M	3	0	0,0	0	0	0	0	0	0	0	0	0	
67682100	UNGEN.AUSFUHR GEF.ABFÄLLE	W	1	0	0,0	0	0	0	0	0	0	0	0	0	
67682100	UNGEN.AUSFUHR GEF.ABFÄLLE	G	4	0	0,0	0	0	0	0	0	0	0	0	0	
67683100	UNGEN.DURCHFUHR GEF.ABFÄLL	M	1	1	100,0	0	1	0	1	0	0	0	0	0	
67683100	UNGEN.DURCHFUHR GEF.ABFÄLL	G	1	1	100,0	0	1	0	1	0	0	0	0	0	
6769**	-Schw.Gef.Freis. v Giften	M	2	0	0,0	0	0	0	0	0	0	0	0	0	
6769**	-Schw.Gef.Freis. v Giften	W	1	0	0,0	0	0	0	0	0	0	0	0	0	
6769**	-Schw.Gef.Freis. v Giften	G	3	0	0,0	0	0	0	0	0	0	0	0	0	
67690000	SCHW. GEFÄHRD.FREISETZEN GI	M	2	0	0,0	0	0	0	0	0	0	0	0	0	
67690000	SCHW. GEFÄHRD.FREISETZEN GI	W	1	0	0,0	0	0	0	0	0	0	0	0	0	
67690000	SCHW. GEFÄHRD.FREISETZEN GI	G	3	0	0,0	0	0	0	0	0	0	0	0	0	
6780**	- Ausspähen von Daten	M	146	35	24,0	0	35	0	3	2	5	1	0	24	
6780**	- Ausspähen von Daten	W	32	11	34,4	1	10	0	0	3	2	0	0	5	
6780**	- Ausspähen von Daten	G	178	46	25,8	1	45	0	3	5	7	1	0	29	
67801000	AUSSPÄHEN DATEN § 202A STGB	M	127	24	18,9	0	24	0	3	2	5	1	0	13	
67801000	AUSSPÄHEN DATEN § 202A STGB	W	29	8	27,6	0	8	0	0	3	1	0	0	4	
67801000	AUSSPÄHEN DATEN § 202A STGB	G	156	32	20,5	0	32	0	3	5	6	1	0	17	
67802000	ABFANGEN DATEN § 202B STGB	M	15	9	60,0	0	9	0	0	0	0	0	0	9	
67802000	ABFANGEN DATEN § 202B STGB	W	1	1	100,0	1	0	0	0	0	0	0	0	0	
67802000	ABFANGEN DATEN § 202B STGB	G	16	10	62,5	1	9	0	0	0	0	0	0	9	
67803000	VORBEREITEN § 202C STGB	M	4	2	50,0	0	2	0	0	0	0	0	0	2	

Schlüsselzahl der Tat	Straftaten	SEXUS	TV gesamt	Nichtdeutsche Tatverdächtige				Anlass des legalen Aufenthaltes (aus Spalte 8)						
				Anzahl	%	Aufenthalt		Stationierungsstreitk. + Angeh.	Touristen / Durchreisende	Studenten / Schüler	Arbeitnehmer	Gewerbetreibende	Asylbewerber	sonstige
						illegal	legal							
1	2	3	4	5	6	7	8	9	10	11	12	13	14	15
67803000	VORBEREITEN § 202C STGB	W	2	2	100,0	0	2	0	0	0	1	0	0	1
67803000	VORBEREITEN § 202C STGB	G	6	4	66,7	0	4	0	0	0	1	0	0	3
6999**	-Verstöße gegen StGB insges.	M	149717	42601	28,5	663	41938	195	2909	4948	11177	1647	1301	19761
6999**	-Verstöße gegen StGB insges.	W	53303	14379	27,0	117	14262	55	1180	2066	2525	185	243	8008
6999**	-Verstöße gegen StGB insges.	G	203020	56980	28,1	780	56200	250	4089	7014	13702	1832	1544	27769
7000**	Strafrechtliche Nebengesetze	M	31707	12011	37,9	3617	8394	29	1617	431	1685	277	731	3624
7000**	Strafrechtliche Nebengesetze	W	4616	2073	44,9	1044	1029	2	160	61	166	41	82	517
7000**	Strafrechtliche Nebengesetze	G	36323	14084	38,8	4661	9423	31	1777	492	1851	318	813	4141
7100**	-...auf dem Wirtschaftssektor	M	2761	656	23,8	2	654	1	170	13	109	125	5	231
7100**	-...auf dem Wirtschaftssektor	W	486	105	21,6	0	105	0	18	9	10	25	0	43
7100**	-...auf dem Wirtschaftssektor	G	3247	761	23,4	2	759	1	188	22	119	150	5	274
7120**	- ST nach AktG/GenG pp	M	940	133	14,1	0	133	0	0	1	21	61	0	50
7120**	- ST nach AktG/GenG pp	W	172	27	15,7	0	27	0	0	0	3	11	0	13
7120**	- ST nach AktG/GenG pp	G	1112	160	14,4	0	160	0	0	1	24	72	0	63
7120##	- ST nach AktG/GenG pp	M	66	9	13,6	0	9	0	0	0	4	0	0	5
7120##	- ST nach AktG/GenG pp	W	19	1	5,3	0	1	0	0	0	0	0	0	1
7120##	- ST nach AktG/GenG pp	G	85	10	11,8	0	10	0	0	0	4	0	0	6
71201000	AKTIENGESETZ	M	7	2	28,6	0	2	0	0	0	0	0	0	2
71201000	AKTIENGESETZ	W	1	0	0,0	0	0	0	0	0	0	0	0	0
71201000	AKTIENGESETZ	G	8	2	25,0	0	2	0	0	0	0	0	0	2
71202000	HANDELSGESETZBUCH	M	14	0	0,0	0	0	0	0	0	0	0	0	0
71202000	HANDELSGESETZBUCH	W	6	0	0,0	0	0	0	0	0	0	0	0	0
71202000	HANDELSGESETZBUCH	G	20	0	0,0	0	0	0	0	0	0	0	0	0
71203000	GMBH-GESETZ	M	46	7	15,2	0	7	0	0	0	4	0	0	3
71203000	GMBH-GESETZ	W	12	1	8,3	0	1	0	0	0	0	0	0	1
71203000	GMBH-GESETZ	G	58	8	13,8	0	8	0	0	0	4	0	0	4
7122**	-Insolv.verschl.	M	898	129	14,4	0	129	0	0	1	19	61	0	48
7122**	-Insolv.verschl.	W	156	26	16,7	0	26	0	0	0	3	11	0	12
7122**	-Insolv.verschl.	G	1054	155	14,7	0	155	0	0	1	22	72	0	60
71220000	INSOLVENZVERSCHL. § 15A INSO	M	898	129	14,4	0	129	0	0	1	19	61	0	48
71220000	INSOLVENZVERSCHL. § 15A INSO	W	156	26	16,7	0	26	0	0	0	3	11	0	12
71220000	INSOLVENZVERSCHL. § 15A INSO	G	1054	155	14,7	0	155	0	0	1	22	72	0	60
7130**	- ST iVm ill.Beschäftigung	M	17	14	82,4	0	14	0	0	0	3	6	5	0
7130**	- ST iVm ill.Beschäftigung	W	1	0	0,0	0	0	0	0	0	0	0	0	0
7130**	- ST iVm ill.Beschäftigung	G	18	14	77,8	0	14	0	0	0	3	6	5	0
71303010	SCHWARZARBEITSBEKÄMPFUNGS	M	17	14	82,4	0	14	0	0	0	3	6	5	0
71303010	SCHWARZARBEITSBEKÄMPFUNGS	W	1	0	0,0	0	0	0	0	0	0	0	0	0
71303010	SCHWARZARBEITSBEKÄMPFUNGS	G	18	14	77,8	0	14	0	0	0	3	6	5	0

Schlüsselzahl der Tat	Straftaten	SEX	TV gesamt	Nichtdeutsche Tatverdächtige				Anlass des legalen Aufenthaltes (aus Spalte 8)						
				Anzahl	%	Aufenthalt		Stationierungsstreitk. + Angeh.	Touristen / Durchreisende	Studenten / Schüler	Arbeitnehmer	Gewerbetreibende	Asylbewerber	sonstige
						illegal	legal							
1	2	3	4	5	6	7	8	9	10	11	12	13	14	15
7140**	- ST iVm Bankgewerbe	M	57	8	14,0	0	8	0	0	0	0	0	0	8
7140**	- ST iVm Bankgewerbe	W	6	1	16,7	0	1	0	0	0	0	0	0	1
7140**	- ST iVm Bankgewerbe	G	63	9	14,3	0	9	0	0	0	0	0	0	9
71404000	KREDITWESENGESETZ	M	17	3	17,6	0	3	0	0	0	0	0	0	3
71404000	KREDITWESENGESETZ	W	2	1	50,0	0	1	0	0	0	0	0	0	1
71404000	KREDITWESENGESETZ	G	19	4	21,1	0	4	0	0	0	0	0	0	4
71406000	WERTPAPIERHANDELSGESETZ	M	40	5	12,5	0	5	0	0	0	0	0	0	5
71406000	WERTPAPIERHANDELSGESETZ	W	4	0	0,0	0	0	0	0	0	0	0	0	0
71406000	WERTPAPIERHANDELSGESETZ	G	44	5	11,4	0	5	0	0	0	0	0	0	5
7150**	- ST gg. Urheberrechtsbest.	M	447	75	16,8	0	75	0	0	6	18	7	0	44
7150**	- ST gg. Urheberrechtsbest.	W	109	24	22,0	0	24	0	0	6	2	1	0	15
7150**	- ST gg. Urheberrechtsbest.	G	556	99	17,8	0	99	0	0	12	20	8	0	59
7150##	- ST gg. Urheberrechtsbest.	M	252	56	22,2	0	56	0	0	6	13	5	0	32
7150##	- ST gg. Urheberrechtsbest.	W	80	20	25,0	0	20	0	0	6	2	0	0	12
7150##	- ST gg. Urheberrechtsbest.	G	332	76	22,9	0	76	0	0	12	15	5	0	44
71501000	MARKENGESETZ	M	74	24	32,4	0	24	0	0	1	4	3	0	16
71501000	MARKENGESETZ	W	18	8	44,4	0	8	0	0	0	1	0	0	7
71501000	MARKENGESETZ	G	92	32	34,8	0	32	0	0	1	5	3	0	23
71504000	KUNSTURHEBERGESETZ	M	82	10	12,2	0	10	0	0	3	3	0	0	4
71504000	KUNSTURHEBERGESETZ	W	33	7	21,2	0	7	0	0	6	0	0	0	1
71504000	KUNSTURHEBERGESETZ	G	115	17	14,8	0	17	0	0	9	3	0	0	5
71505000	URHEBERRECHTSGESETZ	M	92	20	21,7	0	20	0	0	2	6	2	0	10
71505000	URHEBERRECHTSGESETZ	W	27	5	18,5	0	5	0	0	0	1	0	0	4
71505000	URHEBERRECHTSGESETZ	G	119	25	21,0	0	25	0	0	2	7	2	0	14
71506000	PATENTGESETZ	M	5	2	40,0	0	2	0	0	0	0	0	0	2
71506000	PATENTGESETZ	W	2	0	0,0	0	0	0	0	0	0	0	0	0
71506000	PATENTGESETZ	G	7	2	28,6	0	2	0	0	0	0	0	0	2
7151**	-Softw-Piraterie/priv.	M	72	8	11,1	0	8	0	0	0	3	1	0	4
7151**	-Softw-Piraterie/priv.	W	9	1	11,1	0	1	0	0	0	0	0	0	1
7151**	-Softw-Piraterie/priv.	G	81	9	11,1	0	9	0	0	0	3	1	0	5
71510000	SOFTWAREPIRATERIE - PRIVAT	M	72	8	11,1	0	8	0	0	0	3	1	0	4
71510000	SOFTWAREPIRATERIE - PRIVAT	W	9	1	11,1	0	1	0	0	0	0	0	0	1
71510000	SOFTWAREPIRATERIE - PRIVAT	G	81	9	11,1	0	9	0	0	0	3	1	0	5
7152**	-Softw-Piraterie/gewerbsm.	M	31	5	16,1	0	5	0	0	0	1	1	0	3
7152**	-Softw-Piraterie/gewerbsm.	W	8	2	25,0	0	2	0	0	0	0	1	0	1
7152**	-Softw-Piraterie/gewerbsm.	G	39	7	17,9	0	7	0	0	0	1	2	0	4
71520000	SOFTWAREPIRATERIE - GEWERB:	M	31	5	16,1	0	5	0	0	0	1	1	0	3
71520000	SOFTWAREPIRATERIE - GEWERB:	W	8	2	25,0	0	2	0	0	0	0	1	0	1

Schlüsselzahl der Tat	Straftaten	SEX	TV gesamt	Nichtdeutsche Tatverdächtige				Anlass des legalen Aufenthaltes (aus Spalte 8)						
				Anzahl	%	Aufenthalt		Stationierungsstreitk. + Angeh.	Touristen / Durchreisende	Studenten / Schüler	Arbeitnehmer	Gewerbetreibende	Asylbewerber	sonstige
						illegal	legal							
1	2	3	4	5	6	7	8	9	10	11	12	13	14	15
71520000	SOFTWAREPIRATERIE - GEWERB:	G	39	7	17,9	0	7	0	0	0	1	2	0	4
7153**	-Verr.Geschäftsg.§17 I,IV UWG	M	56	4	7,1	0	4	0	0	0	0	0	0	4
7153**	-Verr.Geschäftsg.§17 I,IV UWG	W	9	1	11,1	0	1	0	0	0	0	0	0	1
7153**	-Verr.Geschäftsg.§17 I,IV UWG	G	65	5	7,7	0	5	0	0	0	0	0	0	5
71530000	§ 17 (1) UND (4) UWG	M	56	4	7,1	0	4	0	0	0	0	0	0	4
71530000	§ 17 (1) UND (4) UWG	W	9	1	11,1	0	1	0	0	0	0	0	0	1
71530000	§ 17 (1) UND (4) UWG	G	65	5	7,7	0	5	0	0	0	0	0	0	5
7154**	-Ver.Geschäftsg.§17 II,IV UWG	M	40	2	5,0	0	2	0	0	0	1	0	0	1
7154**	-Ver.Geschäftsg.§17 II,IV UWG	W	3	0	0,0	0	0	0	0	0	0	0	0	0
7154**	-Ver.Geschäftsg.§17 II,IV UWG	G	43	2	4,7	0	2	0	0	0	1	0	0	1
71540000	§ 17 (2) UND (4) UWG	M	40	2	5,0	0	2	0	0	0	1	0	0	1
71540000	§ 17 (2) UND (4) UWG	W	3	0	0,0	0	0	0	0	0	0	0	0	0
71540000	§ 17 (2) UND (4) UWG	G	43	2	4,7	0	2	0	0	0	1	0	0	1
7160**	- ST iZm Lebensmitteln	M	962	225	23,4	1	224	1	7	6	56	45	0	109
7160**	- ST iZm Lebensmitteln	W	143	25	17,5	0	25	0	1	1	4	8	0	11
7160**	- ST iZm Lebensmitteln	G	1105	250	22,6	1	249	1	8	7	60	53	0	120
7160##	- ST iZm Lebensmitteln	M	11	2	18,2	0	2	0	0	0	2	0	0	0
7160##	- ST iZm Lebensmitteln	W	6	0	0,0	0	0	0	0	0	0	0	0	0
7160##	- ST iZm Lebensmitteln	G	17	2	11,8	0	2	0	0	0	2	0	0	0
71607900	SONST. ST. LEBENSMITTEL	M	11	2	18,2	0	2	0	0	0	2	0	0	0
71607900	SONST. ST. LEBENSMITTEL	W	6	0	0,0	0	0	0	0	0	0	0	0	0
71607900	SONST. ST. LEBENSMITTEL	G	17	2	11,8	0	2	0	0	0	2	0	0	0
7161**	-Lebensmit-/Bedarfsggst.-G	M	288	73	25,3	0	73	0	0	0	20	40	0	13
7161**	-Lebensmit-/Bedarfsggst.-G	W	64	14	21,9	0	14	0	0	0	1	8	0	5
7161**	-Lebensmit-/Bedarfsggst.-G	G	352	87	24,7	0	87	0	0	0	21	48	0	18
71610000	LEBENS.M.-/FUTTERM.G.	M	288	73	25,3	0	73	0	0	0	20	40	0	13
71610000	LEBENS.M.-/FUTTERM.G.	W	64	14	21,9	0	14	0	0	0	1	8	0	5
71610000	LEBENS.M.-/FUTTERM.G.	G	352	87	24,7	0	87	0	0	0	21	48	0	18
7162**	-Arzneimittelgesetz	M	654	150	22,9	1	149	1	7	6	34	5	0	96
7162**	-Arzneimittelgesetz	W	72	11	15,3	0	11	0	1	1	3	0	0	6
7162**	-Arzneimittelgesetz	G	726	161	22,2	1	160	1	8	7	37	5	0	102
71621100	BEDENKL ARZNEI - § 95 AMG	M	56	10	17,9	0	10	0	0	1	2	1	0	6
71621100	BEDENKL ARZNEI - § 95 AMG	W	4	1	25,0	0	1	0	0	0	0	0	0	1
71621100	BEDENKL ARZNEI - § 95 AMG	G	60	11	18,3	0	11	0	0	1	2	1	0	7
71621200	DOPING IM SPORT § 95 AMG	M	49	11	22,4	0	11	0	0	1	1	0	0	9
71621200	DOPING IM SPORT § 95 AMG	W	2	1	50,0	0	1	0	0	0	1	0	0	0
71621200	DOPING IM SPORT § 95 AMG	G	51	12	23,5	0	12	0	0	1	2	0	0	9
71621300	ILL. HA/ABG/BEZ § 95 AMG	M	147	32	21,8	0	32	0	0	0	10	0	0	22

Schlüsselzahl der Tat	Straftaten	SEX	TV gesamt	Nichtdeutsche Tatverdächtige				Anlass des legalen Aufenthaltes (aus Spalte 8)						
				Anzahl	%	Aufenthalt		Stationierungsstreitk. + Angeh.	Touristen / Durchreisende	Studenten / Schüler	Arbeitnehmer	Gewerbetreibende	Asylbewerber	sonstige
						illegal	legal							
1	2	3	4	5	6	7	8	9	10	11	12	13	14	15
71621300	ILL. HA/ABG/BEZ § 95 AMG	W	20	5	25,0	0	5	0	0	0	1	0	0	4
71621300	ILL. HA/ABG/BEZ § 95 AMG	G	167	37	22,2	0	37	0	0	0	11	0	0	26
71621400	ILL. UMGANG TIERARZNEI §95 AM	M	13	0	0,0	0	0	0	0	0	0	0	0	0
71621400	ILL. UMGANG TIERARZNEI §95 AM	W	1	0	0,0	0	0	0	0	0	0	0	0	0
71621400	ILL. UMGANG TIERARZNEI §95 AM	G	14	0	0,0	0	0	0	0	0	0	0	0	0
71621700	§ 95 (3) NR. 1, 2b, 3 AMG bsF	M	32	5	15,6	0	5	0	1	0	2	1	0	1
71621700	§ 95 (3) NR. 1, 2b, 3 AMG bsF	W	12	0	0,0	0	0	0	0	0	0	0	0	0
71621700	§ 95 (3) NR. 1, 2b, 3 AMG bsF	G	44	5	11,4	0	5	0	1	0	2	1	0	1
71621800	§ 95 (3) NR. 2a AMG bsF	M	4	0	0,0	0	0	0	0	0	0	0	0	0
71621800	§ 95 (3) NR. 2a AMG bsF	G	4	0	0,0	0	0	0	0	0	0	0	0	0
71621900	SONST.ST. § 95 AMG	M	282	73	25,9	0	73	1	5	4	16	3	0	44
71621900	SONST.ST. § 95 AMG	W	22	3	13,6	0	3	0	1	1	1	0	0	0
71621900	SONST.ST. § 95 AMG	G	304	76	25,0	0	76	1	6	5	17	3	0	44
71622000	STRAFTATEN § 96 AMG	M	84	20	23,8	1	19	0	1	0	3	1	0	14
71622000	STRAFTATEN § 96 AMG	W	12	1	8,3	0	1	0	0	0	0	0	0	1
71622000	STRAFTATEN § 96 AMG	G	96	21	21,9	1	20	0	1	0	3	1	0	15
7163**	-Weingesetz	M	10	0	0,0	0	0	0	0	0	0	0	0	0
7163**	-Weingesetz	W	1	0	0,0	0	0	0	0	0	0	0	0	0
7163**	-Weingesetz	G	11	0	0,0	0	0	0	0	0	0	0	0	0
71630000	WEINGESETZ	M	10	0	0,0	0	0	0	0	0	0	0	0	0
71630000	WEINGESETZ	W	1	0	0,0	0	0	0	0	0	0	0	0	0
71630000	WEINGESETZ	G	11	0	0,0	0	0	0	0	0	0	0	0	0
7190**	- Sonst. ST Wirtschaftssekt.	M	360	202	56,1	1	201	0	163	0	11	6	0	21
7190**	- Sonst. ST Wirtschaftssekt.	W	58	28	48,3	0	28	0	17	2	1	5	0	3
7190**	- Sonst. ST Wirtschaftssekt.	G	418	230	55,0	1	229	0	180	2	12	11	0	24
7190##	sonst. ST Wirtschaft Summe	M	338	201	59,5	1	200	0	163	0	10	6	0	21
7190##	sonst. ST Wirtschaft Summe	W	57	28	49,1	0	28	0	17	2	1	5	0	3
7190##	sonst. ST Wirtschaft Summe	G	395	229	58,0	1	228	0	180	2	11	11	0	24
71904000	GEWERBEORDNUNG	M	34	8	23,5	0	8	0	0	0	2	3	0	3
71904000	GEWERBEORDNUNG	W	10	3	30,0	0	3	0	0	0	0	3	0	0
71904000	GEWERBEORDNUNG	G	44	11	25,0	0	11	0	0	0	2	6	0	3
71907900	SONST. STRAFRECHTL. NG WIRT:M	M	12	1	8,3	0	1	0	0	0	0	0	0	1
71907900	SONST. STRAFRECHTL. NG WIRT:W	W	3	2	66,7	0	2	0	0	0	0	0	0	2
71907900	SONST. STRAFRECHTL. NG WIRT:G	G	15	3	20,0	0	3	0	0	0	0	0	0	3
71907904	SICHERUNG DER BAUFORDERUN	M	14	1	7,1	0	1	0	0	0	0	0	0	1
71907904	SICHERUNG DER BAUFORDERUN	W	3	0	0,0	0	0	0	0	0	0	0	0	0
71907904	SICHERUNG DER BAUFORDERUN	G	17	1	5,9	0	1	0	0	0	0	0	0	1
71907905	WERBUNG HEILWESEN	M	1	0	0,0	0	0	0	0	0	0	0	0	0



Schlüsselzahl der Tat	Straftaten	SEXUS	TV gesamt	Nichtdeutsche Tatverdächtige				Anlass des legalen Aufenthaltes (aus Spalte 8)						
				Anzahl	%	Aufenthalt		Stationierungsstreitk. + Angeh.	Touristen / Durchreisende	Studenten / Schüler	Arbeitnehmer	Gewerbetreibende	Asylbewerber	sonstige
						illegal	legal							
1	2	3	4	5	6	7	8	9	10	11	12	13	14	15
71907905	WERBUNG HEILWESEN	G	1	0	0,0	0	0	0	0	0	0	0	0	0
71907907	ABGABENORDNUNG	M	278	191	68,7	1	190	0	163	0	8	3	0	16
71907907	ABGABENORDNUNG	W	41	23	56,1	0	23	0	17	2	1	2	0	1
71907907	ABGABENORDNUNG	G	319	214	67,1	1	213	0	180	2	9	5	0	17
7192**	-ST nach dem UWG ohne §17	M	22	1	4,5	0	1	0	0	0	1	0	0	0
7192**	-ST nach dem UWG ohne §17	W	1	0	0,0	0	0	0	0	0	0	0	0	0
7192**	-ST nach dem UWG ohne §17	G	23	1	4,3	0	1	0	0	0	1	0	0	0
71920000	STRAFTATEN NACH UWG OHNE § M		22	1	4,5	0	1	0	0	0	1	0	0	0
71920000	STRAFTATEN NACH UWG OHNE § W		1	0	0,0	0	0	0	0	0	0	0	0	0
71920000	STRAFTATEN NACH UWG OHNE § G		23	1	4,3	0	1	0	0	0	1	0	0	0
7200**	- sonst. straf. Nebengesetze	M	9782	6315	64,6	3603	2712	6	227	178	515	91	657	1038
7200**	- sonst. straf. Nebengesetze	W	1811	1518	83,8	1045	473	0	39	29	72	9	82	242
7200**	- sonst. straf. Nebengesetze	G	11593	7833	67,6	4648	3185	6	266	207	587	100	739	1280
7200##	sonst. strafrechtl. NG Summe	M	672	206	30,7	0	206	0	1	15	84	10	5	91
7200##	sonst. strafrechtl. NG Summe	W	63	19	30,2	0	19	0	0	2	3	1	0	13
7200##	sonst. strafrechtl. NG Summe	G	735	225	30,6	0	225	0	1	17	87	11	5	104
72000100	VEREINSGESETZ	M	13	5	38,5	0	5	0	0	0	2	0	1	2
72000100	VEREINSGESETZ	W	6	4	66,7	0	4	0	0	1	0	0	0	3
72000100	VEREINSGESETZ	G	19	9	47,4	0	9	0	0	1	2	0	1	5
72000200	VERSAMMLUNGSGESETZ	M	129	22	17,1	0	22	0	0	10	4	0	0	8
72000200	VERSAMMLUNGSGESETZ	W	21	2	9,5	0	2	0	0	1	0	0	0	1
72000200	VERSAMMLUNGSGESETZ	G	150	24	16,0	0	24	0	0	11	4	0	0	9
72000500	MISSBR. HERST. KENNZ. §22ASTV M		57	25	43,9	0	25	0	1	1	5	5	0	13
72000500	MISSBR. HERST. KENNZ. §22ASTV W		16	4	25,0	0	4	0	0	0	0	1	0	3
72000500	MISSBR. HERST. KENNZ. §22ASTV G		73	29	39,7	0	29	0	1	1	5	6	0	16
72000900	TELEKOMMUNIKATIONSGESETZ	M	6	0	0,0	0	0	0	0	0	0	0	0	0
72000900	TELEKOMMUNIKATIONSGESETZ	G	6	0	0,0	0	0	0	0	0	0	0	0	0
72001100	STRAFTATEN GEM. § 4 GEWSCHG M		355	138	38,9	0	138	0	0	3	67	4	3	61
72001100	STRAFTATEN GEM. § 4 GEWSCHG W		10	4	40,0	0	4	0	0	0	1	0	0	3
72001100	STRAFTATEN GEM. § 4 GEWSCHG G		365	142	38,9	0	142	0	0	3	68	4	3	64
72001400	LUFTSICHERHEITSGESETZ	M	2	0	0,0	0	0	0	0	0	0	0	0	0
72001400	LUFTSICHERHEITSGESETZ	W	1	0	0,0	0	0	0	0	0	0	0	0	0
72001400	LUFTSICHERHEITSGESETZ	G	3	0	0,0	0	0	0	0	0	0	0	0	0
72007900	ALLE ANDEREN STRAFRECHTL. N M		32	16	50,0	0	16	0	0	1	6	1	1	7
72007900	ALLE ANDEREN STRAFRECHTL. N W		6	5	83,3	0	5	0	0	0	2	0	0	3
72007900	ALLE ANDEREN STRAFRECHTL. N G		38	21	55,3	0	21	0	0	1	8	1	1	10
72007904	ZIVILDIENTSGESETZ	M	6	0	0,0	0	0	0	0	0	0	0	0	0
72007904	ZIVILDIENTSGESETZ	G	6	0	0,0	0	0	0	0	0	0	0	0	0

Schlüsselzahl der Tat	Straftaten	SEX	TV gesamt	Nichtdeutsche Tatverdächtige				Anlass des legalen Aufenthaltes (aus Spalte 8)						
				Anzahl	%	illegal	legal	Stationierungsstreitk. + Angeh.	Touristen / Durchreisende	Studenten / Schüler	Arbeitnehmer	Gewerbetreibende	Asylbewerber	sonstige
1	2	3	4	5	6	7	8	9	10	11	12	13	14	15
72007905	WEHRSTRAFGESETZ	M	40	0	0,0	0	0	0	0	0	0	0	0	0
72007905	WEHRSTRAFGESETZ	G	40	0	0,0	0	0	0	0	0	0	0	0	0
72007921	LUFTVERKEHRSGESETZ	M	32	0	0,0	0	0	0	0	0	0	0	0	0
72007921	LUFTVERKEHRSGESETZ	W	3	0	0,0	0	0	0	0	0	0	0	0	0
72007921	LUFTVERKEHRSGESETZ	G	35	0	0,0	0	0	0	0	0	0	0	0	0
7210**	- JSG / SGB VIII	M	2	0	0,0	0	0	0	0	0	0	0	0	0
7210**	- JSG / SGB VIII	G	2	0	0,0	0	0	0	0	0	0	0	0	0
72100000	JUGENDSCHUTZG. § 27(2) JUSCH	M	2	0	0,0	0	0	0	0	0	0	0	0	0
72100000	JUGENDSCHUTZG. § 27(2) JUSCH	G	2	0	0,0	0	0	0	0	0	0	0	0	0
7220**	- § 27 I JSG	M	16	3	18,8	0	3	0	0	0	2	0	0	1
7220**	- § 27 I JSG	G	16	3	18,8	0	3	0	0	0	2	0	0	1
72200000	JUGENDSCHUTZG. § 27(1) JUSCH	M	16	3	18,8	0	3	0	0	0	2	0	0	1
72200000	JUGENDSCHUTZG. § 27(1) JUSCH	G	16	3	18,8	0	3	0	0	0	2	0	0	1
7240**	- Passgesetz § 24	M	2	0	0,0	0	0	0	0	0	0	0	0	0
7240**	- Passgesetz § 24	W	1	0	0,0	0	0	0	0	0	0	0	0	0
7240**	- Passgesetz § 24	G	3	0	0,0	0	0	0	0	0	0	0	0	0
72400000	PASSGESETZ	M	2	0	0,0	0	0	0	0	0	0	0	0	0
72400000	PASSGESETZ	W	1	0	0,0	0	0	0	0	0	0	0	0	0
72400000	PASSGESETZ	G	3	0	0,0	0	0	0	0	0	0	0	0	0
7250**	- AufenthaltsG/AsylverfG	M	5332	5189	97,3	3602	1587	0	66	33	215	62	647	564
7250**	- AufenthaltsG/AsylverfG	W	1532	1446	94,4	1044	402	0	27	24	57	8	82	204
7250**	- AufenthaltsG/AsylverfG	G	6864	6635	96,7	4646	1989	0	93	57	272	70	729	768
7251**	-unerlaub. Einreise(GrÜ)	M	1626	1617	99,4	1445	172	0	26	1	14	2	77	52
7251**	-unerlaub. Einreise(GrÜ)	W	298	296	99,3	261	35	0	2	1	2	0	19	11
7251**	-unerlaub. Einreise(GrÜ)	G	1924	1913	99,4	1706	207	0	28	2	16	2	96	63
72511000	UNERLAUBTE EINREISE	M	1366	1360	99,6	1214	146	0	24	1	10	2	61	48
72511000	UNERLAUBTE EINREISE	W	270	269	99,6	239	30	0	1	1	2	0	17	9
72511000	UNERLAUBTE EINREISE	G	1636	1629	99,6	1453	176	0	25	2	12	2	78	57
72512000	UNERL. WIEDEREINREISE N. AUS	M	296	293	99,0	267	26	0	2	0	4	0	16	4
72512000	UNERL. WIEDEREINREISE N. AUS	W	28	27	96,4	22	5	0	1	0	0	0	2	2
72512000	UNERL. WIEDEREINREISE N. AUS	G	324	320	98,8	289	31	0	3	0	4	0	18	6
7252**	-Einschleusen §92a AufhG	M	103	83	80,6	5	78	0	8	0	13	20	2	35
7252**	-Einschleusen §92a AufhG	W	13	9	69,2	0	9	0	0	0	3	1	0	5
7252**	-Einschleusen §92a AufhG	G	116	92	79,3	5	87	0	8	0	16	21	2	40
72521000	EINSCHLEUSEN § 96, I, IV AUFHG	M	82	65	79,3	3	62	0	5	0	11	16	2	28
72521000	EINSCHLEUSEN § 96, I, IV AUFHG	W	8	4	50,0	0	4	0	0	0	1	0	0	3
72521000	EINSCHLEUSEN § 96, I, IV AUFHG	G	90	69	76,7	3	66	0	5	0	12	16	2	31
72522000	EINSCHLEUSEN § 96, II AUFHG	M	21	18	85,7	2	16	0	3	0	2	4	0	7

Schlüsselzahl der Tat	Straftaten	SEXUS	TV gesamt	Nichtdeutsche Tatverdächtige				Anlass des legalen Aufenthaltes (aus Spalte 8)						
				Anzahl	%	Aufenthalt		Stationierungsstreitk. + Angeh.	Touristen / Durchreisende	Studenten / Schüler	Arbeitnehmer	Gewerbetreibende	Asylbewerber	sonstige
						illegal	legal							
1	2	3	4	5	6	7	8	9	10	11	12	13	14	15
72522000	EINSCHLEUSEN § 96, II AUFHG	W	5	5	100,0	0	5	0	0	0	2	1	0	2
72522000	EINSCHLEUSEN § 96, II AUFHG	G	26	23	88,5	2	21	0	3	0	4	5	0	9
7253**	-Erschlei. Aufen/Scheinehe	M	254	220	86,6	51	169	0	1	2	34	9	25	98
7253**	-Erschlei. Aufen/Scheinehe	W	141	96	68,1	9	87	0	1	3	11	1	4	67
7253**	-Erschlei. Aufen/Scheinehe	G	395	316	80,0	60	256	0	2	5	45	10	29	165
72531100	ERSCHL. AUFENTHALT - SCHEINEM		36	23	63,9	0	23	0	0	0	8	2	1	12
72531100	ERSCHL. AUFENTHALT - SCHEINEW		32	16	50,0	0	16	0	0	0	1	1	0	14
72531100	ERSCHL. AUFENTHALT - SCHEINEG		68	39	57,4	0	39	0	0	0	9	3	1	26
72531200	ERSCHL. AUFENTHALT - SONSTIGM		65	62	95,4	34	28	0	0	0	3	3	5	17
72531200	ERSCHL. AUFENTHALT - SONSTIGW		24	23	95,8	5	18	0	0	0	1	0	2	15
72531200	ERSCHL. AUFENTHALT - SONSTIGG		89	85	95,5	39	46	0	0	0	4	3	7	32
72532100	- AEERL/NIEDERL.BEF.SCHEINEHM		53	40	75,5	2	38	0	0	0	10	0	2	26
72532100	- AEERL/NIEDERL.BEF.SCHEINEHW		49	25	51,0	1	24	0	0	1	6	0	0	17
72532100	- AEERL/NIEDERL.BEF.SCHEINEHG		102	65	63,7	3	62	0	0	1	16	0	2	43
72532200	- AEERL/NIEDERL.BEF. SONST. M		101	96	95,0	15	81	0	1	2	13	5	17	43
72532200	- AEERL/NIEDERL.BEF. SONST. W		36	32	88,9	3	29	0	1	2	3	0	2	21
72532200	- AEERL/NIEDERL.BEF. SONST. G		137	128	93,4	18	110	0	2	4	16	5	19	64
7254**	-Gewerbsmäß.Einschleu §92b	M	21	16	76,2	0	16	0	0	0	0	6	0	10
7254**	-Gewerbsmäß.Einschleu §92b	W	4	2	50,0	0	2	0	0	0	0	1	1	0
7254**	-Gewerbsmäß.Einschleu §92b	G	25	18	72,0	0	18	0	0	0	0	7	1	10
72542000	EINSCHLEUSEN AUSL. GEW/BANCM		21	16	76,2	0	16	0	0	0	0	6	0	10
72542000	EINSCHLEUSEN AUSL. GEW/BANCW		4	2	50,0	0	2	0	0	0	0	1	1	0
72542000	EINSCHLEUSEN AUSL. GEW/BANCG		25	18	72,0	0	18	0	0	0	0	7	1	10
7255**	-ST gg. §§ 84/85 AsylVfG	M	443	438	98,9	4	434	0	1	0	3	9	373	48
7255**	-ST gg. §§ 84/85 AsylVfG	W	24	24	100,0	0	24	0	0	0	0	1	21	2
7255**	-ST gg. §§ 84/85 AsylVfG	G	467	462	98,9	4	458	0	1	0	3	10	394	50
72551000	ASYLVERFAHRENSGESETZ - STR.M		16	16	100,0	0	16	0	0	0	0	0	15	1
72551000	ASYLVERFAHRENSGESETZ - STR.G		16	16	100,0	0	16	0	0	0	0	0	15	1
72552000	ASYLVERFAHRENSGESETZ - STR.M		431	426	98,8	4	422	0	1	0	3	9	362	47
72552000	ASYLVERFAHRENSGESETZ - STR.W		24	24	100,0	0	24	0	0	0	0	1	21	2
72552000	ASYLVERFAHRENSGESETZ - STR.G		455	450	98,9	4	446	0	1	0	3	10	383	49
7257**	- Illegaler Aufenthalt AufhG	M	2710	2642	97,5	2142	500	0	30	26	108	18	133	185
7257**	- Illegaler Aufenthalt AufhG	W	971	938	96,6	752	186	0	24	15	29	3	27	88
7257**	- Illegaler Aufenthalt AufhG	G	3681	3580	97,3	2894	686	0	54	41	137	21	160	273
72571001	ILL. AUFENTHALT - SONSTIGES M		2275	2228	97,9	1802	426	0	17	24	95	5	123	162
72571001	ILL. AUFENTHALT - SONSTIGES W		865	840	97,1	679	161	0	18	14	23	2	26	78
72571001	ILL. AUFENTHALT - SONSTIGES G		3140	3068	97,7	2481	587	0	35	38	118	7	149	240
72571002	ILL. AUFENTHALT - ILL.ERWERBSIM		217	200	92,2	143	57	0	10	2	12	13	4	16

Schlüsselzahl der Tat	Straftaten	SEX	TV gesamt	Nichtdeutsche Tatverdächtige				Anlass des legalen Aufenthaltes (aus Spalte 8)						
				Anzahl	%	Aufenthalt		Stationierungsstreitk. + Angeh.	Touristen / Durchreisende	Studenten / Schüler	Arbeitnehmer	Gewerbetreibende	Asylbewerber	sonstige
						illegal	legal							
1	2	3	4	5	6	7	8	9	10	11	12	13	14	15
72571002	ILL. AUFENTHALT - ILL.ERWERBS	W	78	74	94,9	53	21	0	5	1	5	1	0	9
72571002	ILL. AUFENTHALT - ILL.ERWERBS	G	295	274	92,9	196	78	0	15	3	17	14	4	25
72572000	ILL. AUFENTHALT AUSW/ABSCH	M	245	241	98,4	221	20	0	4	0	1	1	6	8
72572000	ILL. AUFENTHALT AUSW/ABSCH	W	29	25	86,2	21	4	0	1	0	1	0	1	1
72572000	ILL. AUFENTHALT AUSW/ABSCH	G	274	266	97,1	242	24	0	5	0	2	1	7	9
7258**	§9 FreizügigkeitsG/EU	M	12	12	100,0	8	4	0	2	0	0	0	0	2
7258**	§9 FreizügigkeitsG/EU	W	1	1	100,0	1	0	0	0	0	0	0	0	0
7258**	§9 FreizügigkeitsG/EU	G	13	13	100,0	9	4	0	2	0	0	0	0	2
72580000	§ 9 FREIZÜGIGKEITSG/EU	M	12	12	100,0	8	4	0	2	0	0	0	0	2
72580000	§ 9 FREIZÜGIGKEITSG/EU	W	1	1	100,0	1	0	0	0	0	0	0	0	0
72580000	§ 9 FREIZÜGIGKEITSG/EU	G	13	13	100,0	9	4	0	2	0	0	0	0	2
7259**	- sonst. ST AufhG/AsylVfG	M	327	323	98,8	48	275	0	1	4	43	0	71	156
7259**	- sonst. ST AufhG/AsylVfG	W	87	86	98,9	25	61	0	1	5	12	1	10	32
7259**	- sonst. ST AufhG/AsylVfG	G	414	409	98,8	73	336	0	2	9	55	1	81	188
72590000	SONSTIGES AUFENTHALTSG.	M	327	323	98,8	48	275	0	1	4	43	0	71	156
72590000	SONSTIGES AUFENTHALTSG.	W	87	86	98,9	25	61	0	1	5	12	1	10	32
72590000	SONSTIGES AUFENTHALTSG.	G	414	409	98,8	73	336	0	2	9	55	1	81	188
7260**	- WaffG / KWKG	M	3783	939	24,8	6	933	6	160	130	219	20	8	390
7260**	- WaffG / KWKG	W	212	52	24,5	2	50	0	12	3	10	0	0	25
7260**	- WaffG / KWKG	G	3995	991	24,8	8	983	6	172	133	229	20	8	415
7261**	-ST gg.d. SprenstoffG	M	186	27	14,5	0	27	0	17	3	3	0	0	4
7261**	-ST gg.d. SprenstoffG	W	2	0	0,0	0	0	0	0	0	0	0	0	0
7261**	-ST gg.d. SprenstoffG	G	188	27	14,4	0	27	0	17	3	3	0	0	4
72610000	SPRENGSTOFFGESETZ	M	186	27	14,5	0	27	0	17	3	3	0	0	4
72610000	SPRENGSTOFFGESETZ	W	2	0	0,0	0	0	0	0	0	0	0	0	0
72610000	SPRENGSTOFFGESETZ	G	188	27	14,4	0	27	0	17	3	3	0	0	4
7262**	-ST gg. d. Waffengesetz	M	3573	896	25,1	6	890	6	143	125	215	20	8	373
7262**	-ST gg. d. Waffengesetz	W	210	52	24,8	2	50	0	12	3	10	0	0	25
7262**	-ST gg. d. Waffengesetz	G	3783	948	25,1	8	940	6	155	128	225	20	8	398
72620000	WAFFENGESETZ	M	2238	622	27,8	6	616	3	118	97	124	8	8	258
72620000	WAFFENGESETZ	W	136	37	27,2	1	36	0	11	3	6	0	0	16
72620000	WAFFENGESETZ	G	2374	659	27,8	7	652	3	129	100	130	8	8	274
72620001	- ILL. FÜHREN SCHUSSWAFFE	M	629	141	22,4	0	141	2	5	19	57	5	0	53
72620001	- ILL. FÜHREN SCHUSSWAFFE	W	22	3	13,6	0	3	0	0	0	2	0	0	1
72620001	- ILL. FÜHREN SCHUSSWAFFE	G	651	144	22,1	0	144	2	5	19	59	5	0	54
72620002	- ILL. BESITZ SCHUSSWAFFE	M	673	102	15,2	0	102	1	6	8	30	7	0	50
72620002	- ILL. BESITZ SCHUSSWAFFE	W	48	10	20,8	1	9	0	0	0	2	0	0	7
72620002	- ILL. BESITZ SCHUSSWAFFE	G	721	112	15,5	1	111	1	6	8	32	7	0	57

Schlüsselzahl der Tat	Straftaten	SEXUS	TV gesamt	Nichtdeutsche Tatverdächtige				Anlass des legalen Aufenthaltes (aus Spalte 8)						
				Anzahl	%	Aufenthalt		Stationierungsstreitk. + Angeh.	Touristen / Durchreisende	Studenten / Schüler	Arbeitnehmer	Gewerbetreibende	Asylbewerber	sonstige
						illegal	legal							
1	2	3	4	5	6	7	8	9	10	11	12	13	14	15
72620003	- ILL. WAFFENHANDEL	M	28	9	32,1	0	9	0	0	0	1	1	0	7
72620003	- ILL. WAFFENHANDEL	G	28	9	32,1	0	9	0	0	0	1	1	0	7
72620004	- ILL. HERSTELL. WAFFEN/MUN.	M	14	1	7,1	0	1	0	0	0	1	0	0	0
72620004	- ILL. HERSTELL. WAFFEN/MUN.	W	3	0	0,0	0	0	0	0	0	0	0	0	0
72620004	- ILL. HERSTELL. WAFFEN/MUN.	G	17	1	5,9	0	1	0	0	0	1	0	0	0
72620005	- ILL. EINF/SCHMUGGEL WAF/MUI	M	49	28	57,1	0	28	0	14	1	5	1	0	7
72620005	- ILL. EINF/SCHMUGGEL WAF/MUI	W	2	2	100,0	0	2	0	1	0	0	0	0	1
72620005	- ILL. EINF/SCHMUGGEL WAF/MUI	G	51	30	58,8	0	30	0	15	1	5	1	0	8
7263**	-Kriegswaffenkontrollges.	M	64	24	37,5	0	24	0	1	2	2	0	0	19
7263**	-Kriegswaffenkontrollges.	G	64	24	37,5	0	24	0	1	2	2	0	0	19
72630000	KRIEGSWAFFENKONTROLLGESE	M	64	24	37,5	0	24	0	1	2	2	0	0	19
72630000	KRIEGSWAFFENKONTROLLGESE	G	64	24	37,5	0	24	0	1	2	2	0	0	19
7280**	- DatenschutzG (Bund/Land)	M	17	1	5,9	0	1	0	0	0	0	0	0	1
7280**	- DatenschutzG (Bund/Land)	W	4	2	50,0	0	2	0	0	0	2	0	0	0
7280**	- DatenschutzG (Bund/Land)	G	21	3	14,3	0	3	0	0	0	2	0	0	1
72801000	DATENSCHUTZGESETZ - LDSG	M	3	0	0,0	0	0	0	0	0	0	0	0	0
72801000	DATENSCHUTZGESETZ - LDSG	W	1	1	100,0	0	1	0	0	0	1	0	0	0
72801000	DATENSCHUTZGESETZ - LDSG	G	4	1	25,0	0	1	0	0	0	1	0	0	0
72802000	DATENSCHUTZGESETZ - BDSG	M	14	1	7,1	0	1	0	0	0	0	0	0	1
72802000	DATENSCHUTZGESETZ - BDSG	W	3	1	33,3	0	1	0	0	0	1	0	0	0
72802000	DATENSCHUTZGESETZ - BDSG	G	17	2	11,8	0	2	0	0	0	1	0	0	1
7300**	- Rauschgiftdelikte nach BtMG	M	19867	5318	26,8	48	5270	21	1236	255	1114	64	100	2480
7300**	- Rauschgiftdelikte nach BtMG	W	2269	445	19,6	1	444	2	99	23	83	6	0	231
7300**	- Rauschgiftdelikte nach BtMG	G	22136	5763	26,0	49	5714	23	1335	278	1197	70	100	2711
7310**	- Allg. Verstöße gegen BtMG	M	15090	3930	26,0	23	3907	14	1008	199	839	36	46	1765
7310**	- Allg. Verstöße gegen BtMG	W	1692	337	19,9	1	336	2	82	21	61	4	0	166
7310**	- Allg. Verstöße gegen BtMG	G	16782	4267	25,4	24	4243	16	1090	220	900	40	46	1931
7311**	-mit Heroin	M	928	190	20,5	2	188	0	13	0	46	1	1	127
7311**	-mit Heroin	W	172	19	11,0	0	19	0	1	0	1	0	0	17
7311**	-mit Heroin	G	1100	209	19,0	2	207	0	14	0	47	1	1	144
73110000	VERSTOß GG. BTMG - HEROIN	M	928	190	20,5	2	188	0	13	0	46	1	1	127
73110000	VERSTOß GG. BTMG - HEROIN	W	172	19	11,0	0	19	0	1	0	1	0	0	17
73110000	VERSTOß GG. BTMG - HEROIN	G	1100	209	19,0	2	207	0	14	0	47	1	1	144
7312**	-mit Kokain	M	696	247	35,5	1	246	0	49	6	71	8	2	110
7312**	-mit Kokain	W	111	25	22,5	1	24	0	5	0	5	0	0	14
7312**	-mit Kokain	G	807	272	33,7	2	270	0	54	6	76	8	2	124
73120100	VERSTOß GG. BTMG - CRACK	M	6	1	16,7	0	1	0	0	0	0	0	0	1
73120100	VERSTOß GG. BTMG - CRACK	W	2	0	0,0	0	0	0	0	0	0	0	0	0

Schlüsselzahl der Tat	Straftaten	SEXUS	TV gesamt	Nichtdeutsche Tatverdächtige				Anlass des legalen Aufenthaltes (aus Spalte 8)						
				Anzahl	%	Aufenthalt		Stationierungsstreitk. + Angeh.	Touristen / Durchreisende	Studenten / Schüler	Arbeitnehmer	Gewerbetreibende	Asylbewerber	sonstige
						illegal	legal							
1	2	3	4	5	6	7	8	9	10	11	12	13	14	15
73120100	VERSTOß GG. BTMG - CRACK	G	8	1	12,5	0	1	0	0	0	0	0	0	1
73120200	VERSTOß GG. BTMG - KOKAIN	M	690	246	35,7	1	245	0	49	6	71	8	2	109
73120200	VERSTOß GG. BTMG - KOKAIN	W	109	25	22,9	1	24	0	5	0	5	0	0	14
73120200	VERSTOß GG. BTMG - KOKAIN	G	799	271	33,9	2	269	0	54	6	76	8	2	123
7313**	-mit LSD	M	31	1	3,2	0	1	0	1	0	0	0	0	0
7313**	-mit LSD	W	4	1	25,0	0	1	0	0	1	0	0	0	0
7313**	-mit LSD	G	35	2	5,7	0	2	0	1	1	0	0	0	0
73130000	VERSTOß GG. BTMG - LSD	M	31	1	3,2	0	1	0	1	0	0	0	0	0
73130000	VERSTOß GG. BTMG - LSD	W	4	1	25,0	0	1	0	0	1	0	0	0	0
73130000	VERSTOß GG. BTMG - LSD	G	35	2	5,7	0	2	0	1	1	0	0	0	0
7314**	-mit Amphetamin(Pulv/fl.)	M	2136	338	15,8	1	337	0	67	9	94	7	5	155
7314**	-mit Amphetamin(Pulv/fl.)	W	332	49	14,8	0	49	0	8	5	14	0	0	22
7314**	-mit Amphetamin(Pulv/fl.)	G	2468	387	15,7	1	386	0	75	14	108	7	5	177
73140000	VERSTOß GG. BTMG - AMPH./MET	M	2136	338	15,8	1	337	0	67	9	94	7	5	155
73140000	VERSTOß GG. BTMG - AMPH./MET	W	332	49	14,8	0	49	0	8	5	14	0	0	22
73140000	VERSTOß GG. BTMG - AMPH./MET	G	2468	387	15,7	1	386	0	75	14	108	7	5	177
7315**	-mit Amphet. (Tab/Ecstasy)	M	346	66	19,1	0	66	0	23	1	10	1	0	31
7315**	-mit Amphet. (Tab/Ecstasy)	W	52	13	25,0	0	13	0	6	2	1	0	0	4
7315**	-mit Amphet. (Tab/Ecstasy)	G	398	79	19,8	0	79	0	29	3	11	1	0	35
73150000	VERSTOß GG. BTMG - ECSTASY	M	346	66	19,1	0	66	0	23	1	10	1	0	31
73150000	VERSTOß GG. BTMG - ECSTASY	W	52	13	25,0	0	13	0	6	2	1	0	0	4
73150000	VERSTOß GG. BTMG - ECSTASY	G	398	79	19,8	0	79	0	29	3	11	1	0	35
7318**	-mit Cannabis+Zubereit.	M	10552	2998	28,4	18	2980	14	838	180	609	21	38	1280
7318**	-mit Cannabis+Zubereit.	W	942	221	23,5	0	221	2	57	12	40	4	0	106
7318**	-mit Cannabis+Zubereit.	G	11494	3219	28,0	18	3201	16	895	192	649	25	38	1386
73180000	VERSTOß GG. BTMG - CANNABIS	M	10552	2998	28,4	18	2980	14	838	180	609	21	38	1280
73180000	VERSTOß GG. BTMG - CANNABIS	W	942	221	23,5	0	221	2	57	12	40	4	0	106
73180000	VERSTOß GG. BTMG - CANNABIS	G	11494	3219	28,0	18	3201	16	895	192	649	25	38	1386
7319**	-mit sonstigen BtM	M	1034	181	17,5	2	179	0	20	6	32	1	4	116
7319**	-mit sonstigen BtM	W	141	17	12,1	0	17	0	5	1	1	0	0	10
7319**	-mit sonstigen BtM	G	1175	198	16,9	2	196	0	25	7	33	1	4	126
73190000	VERSTOß GG. BTMG - SONST. BTI	M	1034	181	17,5	2	179	0	20	6	32	1	4	116
73190000	VERSTOß GG. BTMG - SONST. BTI	W	141	17	12,1	0	17	0	5	1	1	0	0	10
73190000	VERSTOß GG. BTMG - SONST. BTI	G	1175	198	16,9	2	196	0	25	7	33	1	4	126
7320**	- illeg. Handel/Schmuggel	M	3531	912	25,8	4	908	4	143	58	184	13	41	465
7320**	- illeg. Handel/Schmuggel	W	394	64	16,2	0	64	0	12	1	10	1	0	40
7320**	- illeg. Handel/Schmuggel	G	3925	976	24,9	4	972	4	155	59	194	14	41	505
7321**	-mit/von Heroin	M	425	88	20,7	1	87	0	3	1	16	1	3	63

Schlüssel- zahl der Tat	Straftaten	SEX U S	TV gesamt	Nichtdeutsche Tatverdächtige				Anlass des legalen Aufenthaltes (aus Spalte 8)							
				Anzahl	%	Aufenthalt		Statio- nierungs- streitk. + Angeh.	Tou- risten / Durch- reisende	Studen- ten / Schüler	Arbeit nehmer	Gewerbe- treibende	Asyl bewerber	sonstige	
						illegal	legal								
1	2	3	4	5	6	7	8	9	10	11	12	13	14	15	
7321**	-mit/von Heroin	W	64	5	7,8	0	5	0	0	0	2	0	0	3	
7321**	-mit/von Heroin	G	489	93	19,0	1	92	0	3	1	18	1	3	66	
73211000	ILL. HANDEL - HEROIN	M	408	85	20,8	1	84	0	3	1	15	1	3	61	
73211000	ILL. HANDEL - HEROIN	W	61	5	8,2	0	5	0	0	0	2	0	0	3	
73211000	ILL. HANDEL - HEROIN	G	469	90	19,2	1	89	0	3	1	17	1	3	64	
73212000	SCHMUGGEL - HEROIN	M	17	3	17,6	0	3	0	0	0	1	0	0	2	
73212000	SCHMUGGEL - HEROIN	W	3	0	0,0	0	0	0	0	0	0	0	0	0	
73212000	SCHMUGGEL - HEROIN	G	20	3	15,0	0	3	0	0	0	1	0	0	2	
7322**	-mit/von Kokain	M	302	155	51,3	1	154	0	6	2	37	8	19	82	
7322**	-mit/von Kokain	W	39	14	35,9	0	14	0	2	0	1	0	0	11	
7322**	-mit/von Kokain	G	341	169	49,6	1	168	0	8	2	38	8	19	93	
73221200	ILL. HANDEL - KOKAIN	M	290	146	50,3	1	145	0	1	2	37	8	19	78	
73221200	ILL. HANDEL - KOKAIN	W	36	11	30,6	0	11	0	0	0	1	0	0	10	
73221200	ILL. HANDEL - KOKAIN	G	326	157	48,2	1	156	0	1	2	38	8	19	88	
73222200	SCHMUGGEL - KOKAIN	M	12	9	75,0	0	9	0	5	0	0	0	0	4	
73222200	SCHMUGGEL - KOKAIN	W	3	3	100,0	0	3	0	2	0	0	0	0	1	
73222200	SCHMUGGEL - KOKAIN	G	15	12	80,0	0	12	0	7	0	0	0	0	5	
7323**	-mit/von LSD	M	9	1	11,1	0	1	0	0	0	1	0	0	0	
7323**	-mit/von LSD	W	1	0	0,0	0	0	0	0	0	0	0	0	0	
7323**	-mit/von LSD	G	10	1	10,0	0	1	0	0	0	1	0	0	0	
73231000	ILL. HANDEL - LSD	M	8	1	12,5	0	1	0	0	0	1	0	0	0	
73231000	ILL. HANDEL - LSD	W	1	0	0,0	0	0	0	0	0	0	0	0	0	
73231000	ILL. HANDEL - LSD	G	9	1	11,1	0	1	0	0	0	1	0	0	0	
73232000	SCHMUGGEL - LSD	M	1	0	0,0	0	0	0	0	0	0	0	0	0	
73232000	SCHMUGGEL - LSD	G	1	0	0,0	0	0	0	0	0	0	0	0	0	
7324**	-mit/von Amph. (Pulv/fl.)	M	528	83	15,7	0	83	1	11	1	17	0	0	53	
7324**	-mit/von Amph. (Pulv/fl.)	W	69	8	11,6	0	8	0	1	0	0	0	0	7	
7324**	-mit/von Amph. (Pulv/fl.)	G	597	91	15,2	0	91	1	12	1	17	0	0	60	
73241000	ILL. HANDEL - AMPH./METH.	M	508	72	14,2	0	72	1	2	1	17	0	0	51	
73241000	ILL. HANDEL - AMPH./METH.	W	66	7	10,6	0	7	0	1	0	0	0	0	6	
73241000	ILL. HANDEL - AMPH./METH.	G	574	79	13,8	0	79	1	3	1	17	0	0	57	
73242000	SCHMUGGEL - AMPH./METH.	M	21	11	52,4	0	11	0	9	0	0	0	0	2	
73242000	SCHMUGGEL - AMPH./METH.	W	3	1	33,3	0	1	0	0	0	0	0	0	1	
73242000	SCHMUGGEL - AMPH./METH.	G	24	12	50,0	0	12	0	9	0	0	0	0	3	
7325**	-mit/v Amph.(Tab/Ecstasy)	M	111	16	14,4	0	16	0	5	0	4	0	0	7	
7325**	-mit/v Amph.(Tab/Ecstasy)	W	23	1	4,3	0	1	0	1	0	0	0	0	0	
7325**	-mit/v Amph.(Tab/Ecstasy)	G	134	17	12,7	0	17	0	6	0	4	0	0	7	
73251000	ILL. HANDEL - ECSTASY	M	103	11	10,7	0	11	0	1	0	4	0	0	6	

Schlüsselzahl der Tat	Straftaten	SEXUS	TV gesamt	Nichtdeutsche Tatverdächtige				Anlass des legalen Aufenthaltes (aus Spalte 8)							
				Anzahl	%	Aufenthalt		Stationierungsstreitk. + Angeh.	Touristen / Durchreisende	Studenten / Schüler	Arbeitnehmer	Gewerbetreibende	Asylbewerber	sonstige	
						illegal	legal								
1	2	3	4	5	6	7	8	9	10	11	12	13	14	15	
73251000	ILL. HANDEL - ECSTASY	W	22	1	4,5	0	1	0	1	0	0	0	0	0	
73251000	ILL. HANDEL - ECSTASY	G	125	12	9,6	0	12	0	2	0	4	0	0	6	
73252000	SCHMUGGEL - ECSTASY)	M	8	5	62,5	0	5	0	4	0	0	0	0	1	
73252000	SCHMUGGEL - ECSTASY)	W	1	0	0,0	0	0	0	0	0	0	0	0	0	
73252000	SCHMUGGEL - ECSTASY)	G	9	5	55,6	0	5	0	4	0	0	0	0	1	
7328**	-m/v Cannabis+Zubereit.	M	1993	536	26,9	2	534	3	112	53	104	4	22	236	
7328**	-m/v Cannabis+Zubereit.	W	161	29	18,0	0	29	0	6	1	6	1	0	15	
7328**	-m/v Cannabis+Zubereit.	G	2154	565	26,2	2	563	3	118	54	110	5	22	251	
73281000	ILL. HANDEL - CANNABIS	M	1780	384	21,6	1	383	2	5	50	100	4	22	200	
73281000	ILL. HANDEL - CANNABIS	W	153	23	15,0	0	23	0	0	1	6	1	0	15	
73281000	ILL. HANDEL - CANNABIS	G	1933	407	21,1	1	406	2	5	51	106	5	22	215	
73282000	SCHMUGGEL - CANNABIS	M	218	156	71,6	1	155	1	108	3	5	0	0	38	
73282000	SCHMUGGEL - CANNABIS	W	9	6	66,7	0	6	0	6	0	0	0	0	0	
73282000	SCHMUGGEL - CANNABIS	G	227	162	71,4	1	161	1	114	3	5	0	0	38	
7329**	-mit/von sonstigen BtM	M	253	51	20,2	0	51	0	6	1	8	0	1	35	
7329**	-mit/von sonstigen BtM	W	42	7	16,7	0	7	0	2	0	1	0	0	4	
7329**	-mit/von sonstigen BtM	G	295	58	19,7	0	58	0	8	1	9	0	1	39	
73291000	ILL. HANDEL - SONSTIGES BTM	M	236	45	19,1	0	45	0	1	1	8	0	1	34	
73291000	ILL. HANDEL - SONSTIGES BTM	W	40	5	12,5	0	5	0	0	0	1	0	0	4	
73291000	ILL. HANDEL - SONSTIGES BTM	G	276	50	18,1	0	50	0	1	1	9	0	1	38	
73292000	SCHMUGGEL - SONSTIGES BTM	M	17	6	35,3	0	6	0	5	0	0	0	0	1	
73292000	SCHMUGGEL - SONSTIGES BTM	W	2	2	100,0	0	2	0	2	0	0	0	0	0	
73292000	SCHMUGGEL - SONSTIGES BTM	G	19	8	42,1	0	8	0	7	0	0	0	0	1	
7330**	- Illegale Einfuhr/n.gering	M	325	153	47,1	0	153	3	53	2	20	1	0	74	
7330**	- Illegale Einfuhr/n.gering	W	50	16	32,0	0	16	0	4	1	0	0	0	11	
7330**	- Illegale Einfuhr/n.gering	G	375	169	45,1	0	169	3	57	3	20	1	0	85	
7331**	-von Heroin	M	70	18	25,7	0	18	0	1	0	4	0	0	13	
7331**	-von Heroin	W	17	3	17,6	0	3	0	0	0	0	0	0	3	
7331**	-von Heroin	G	87	21	24,1	0	21	0	1	0	4	0	0	16	
73310000	ILLEGALE EINFUHR - HEROIN	M	70	18	25,7	0	18	0	1	0	4	0	0	13	
73310000	ILLEGALE EINFUHR - HEROIN	W	17	3	17,6	0	3	0	0	0	0	0	0	3	
73310000	ILLEGALE EINFUHR - HEROIN	G	87	21	24,1	0	21	0	1	0	4	0	0	16	
7332**	-von Kokain	M	35	20	57,1	0	20	0	5	0	2	0	0	13	
7332**	-von Kokain	W	8	5	62,5	0	5	0	1	0	0	0	0	4	
7332**	-von Kokain	G	43	25	58,1	0	25	0	6	0	2	0	0	17	
73320200	ILLEGALE EINFUHR - KOKAIN	M	35	20	57,1	0	20	0	5	0	2	0	0	13	
73320200	ILLEGALE EINFUHR - KOKAIN	W	8	5	62,5	0	5	0	1	0	0	0	0	4	
73320200	ILLEGALE EINFUHR - KOKAIN	G	43	25	58,1	0	25	0	6	0	2	0	0	17	



Schlüsselzahl der Tat	Straftaten	SEX	TV gesamt	Nichtdeutsche Tatverdächtige				Anlass des legalen Aufenthaltes (aus Spalte 8)							
				Anzahl	%	Aufenthalt		Stationierungsstreitk. + Angeh.	Touristen / Durchreisende	Studenten / Schüler	Arbeitnehmer	Gewerbetreibende	Asylbewerber	sonstige	
						illegal	legal								
1	2	3	4	5	6	7	8	9	10	11	12	13	14	15	
7334**	-von Amphetamin (Pulv/fl.)	M	23	10	43,5	0	10	0	1	0	2	0	0	7	
7334**	-von Amphetamin (Pulv/fl.)	W	6	4	66,7	0	4	0	1	0	0	0	0	2	
7334**	-von Amphetamin (Pulv/fl.)	G	29	14	48,3	0	14	0	2	1	2	0	0	9	
73340000	ILLEGALE EINFUHR - AMPH/METH.	M	23	10	43,5	0	10	0	1	0	2	0	0	7	
73340000	ILLEGALE EINFUHR - AMPH/METH.	W	6	4	66,7	0	4	0	1	1	0	0	0	2	
73340000	ILLEGALE EINFUHR - AMPH/METH.	G	29	14	48,3	0	14	0	2	1	2	0	0	9	
7335**	-von Amph. (Tab/Ecstasy)	M	9	6	66,7	0	6	0	3	0	0	0	0	3	
7335**	-von Amph. (Tab/Ecstasy)	W	1	1	100,0	0	1	0	0	0	0	0	0	1	
7335**	-von Amph. (Tab/Ecstasy)	G	10	7	70,0	0	7	0	3	0	0	0	0	4	
73350000	ILLEGALE EINFUHR - ECSTASY	M	9	6	66,7	0	6	0	3	0	0	0	0	3	
73350000	ILLEGALE EINFUHR - ECSTASY	W	1	1	100,0	0	1	0	0	0	0	0	0	1	
73350000	ILLEGALE EINFUHR - ECSTASY	G	10	7	70,0	0	7	0	3	0	0	0	0	4	
7338**	-von Cannabis+Zubereit.	M	170	91	53,5	0	91	3	40	2	11	1	0	34	
7338**	-von Cannabis+Zubereit.	W	14	3	21,4	0	3	0	2	0	0	0	0	1	
7338**	-von Cannabis+Zubereit.	G	184	94	51,1	0	94	3	42	2	11	1	0	35	
73380000	ILLEGALE EINFUHR - CANNABIS	M	170	91	53,5	0	91	3	40	2	11	1	0	34	
73380000	ILLEGALE EINFUHR - CANNABIS	W	14	3	21,4	0	3	0	2	0	0	0	0	1	
73380000	ILLEGALE EINFUHR - CANNABIS	G	184	94	51,1	0	94	3	42	2	11	1	0	35	
7339**	-von sonstigen BtM	M	21	8	38,1	0	8	0	3	0	1	0	0	4	
7339**	-von sonstigen BtM	W	4	0	0,0	0	0	0	0	0	0	0	0	0	
7339**	-von sonstigen BtM	G	25	8	32,0	0	8	0	3	0	1	0	0	4	
73390000	ILLEGALE EINFUHR - SONST. BTM	M	21	8	38,1	0	8	0	3	0	1	0	0	4	
73390000	ILLEGALE EINFUHR - SONST. BTM	W	4	0	0,0	0	0	0	0	0	0	0	0	0	
73390000	ILLEGALE EINFUHR - SONST. BTM	G	25	8	32,0	0	8	0	3	0	1	0	0	4	
7340**	-sonst. Verst. gg. das BtMG	M	2092	562	26,9	22	540	2	36	13	133	17	20	319	
7340**	-sonst. Verst. gg. das BtMG	W	236	36	15,3	0	36	0	1	1	12	1	0	21	
7340**	-sonst. Verst. gg. das BtMG	G	2328	598	25,7	22	576	2	37	14	145	18	20	340	
7341**	-illegaler Anbau von BtM	M	397	33	8,3	0	33	0	0	4	10	0	0	19	
7341**	-illegaler Anbau von BtM	W	66	7	10,6	0	7	0	0	1	3	0	0	3	
7341**	-illegaler Anbau von BtM	G	463	40	8,6	0	40	0	0	5	13	0	0	22	
73410000	ILL.ANB./HERST. §29,I NR.1BTMG	M	397	33	8,3	0	33	0	0	4	10	0	0	19	
73410000	ILL.ANB./HERST. §29,I NR.1BTMG	W	66	7	10,6	0	7	0	0	1	3	0	0	3	
73410000	ILL.ANB./HERST. §29,I NR.1BTMG	G	463	40	8,6	0	40	0	0	5	13	0	0	22	
7342**	-Anb/Herst/Handel(Bande)	M	103	61	59,2	12	49	0	9	1	8	1	0	30	
7342**	-Anb/Herst/Handel(Bande)	W	6	2	33,3	0	2	0	0	0	0	0	0	2	
7342**	-Anb/Herst/Handel(Bande)	G	109	63	57,8	12	51	0	9	1	8	1	0	32	
73421000	BTM-ANB/HERST/HANDEL BANDE	M	75	47	62,7	8	39	0	8	1	4	1	0	25	
73421000	BTM-ANB/HERST/HANDEL BANDE	W	5	2	40,0	0	2	0	0	0	0	0	0	2	

Schlüsselzahl der Tat	Straftaten	SEXUS	TV gesamt	Nichtdeutsche Tatverdächtige				Anlass des legalen Aufenthaltes (aus Spalte 8)						
				Anzahl	%	Aufenthalt		Stationierungsstreitk. + Angeh.	Touristen / Durchreisende	Studenten / Schüler	Arbeitnehmer	Gewerbetreibende	Asylbewerber	sonstige
						illegal	legal							
1	2	3	4	5	6	7	8	9	10	11	12	13	14	15
73421000	BTM-ANB/HERST/HANDEL BANDE	G	80	49	61,3	8	41	0	8	1	4	1	0	27
73422000	STRAFTATEN GEM. § 30A BTMG	M	28	14	50,0	4	10	0	1	0	4	0	0	5
73422000	STRAFTATEN GEM. § 30A BTMG	W	1	0	0,0	0	0	0	0	0	0	0	0	0
73422000	STRAFTATEN GEM. § 30A BTMG	G	29	14	48,3	4	10	0	1	0	4	0	0	5
7343**	-Bereitstell. Geld/Vermö.	M	5	1	20,0	0	1	0	0	0	1	0	0	0
7343**	-Bereitstell. Geld/Vermö.	G	5	1	20,0	0	1	0	0	0	1	0	0	0
73430000	BEREITST.GELD/VERM-§29(1)NR.1	M	5	1	20,0	0	1	0	0	0	1	0	0	0
73430000	BEREITST.GELD/VERM-§29(1)NR.1	G	5	1	20,0	0	1	0	0	0	1	0	0	0
7345**	-Abgabe pp an Minderjähr.	M	163	38	23,3	0	38	0	1	1	8	0	1	27
7345**	-Abgabe pp an Minderjähr.	W	21	4	19,0	0	4	0	0	0	1	0	0	3
7345**	-Abgabe pp an Minderjähr.	G	184	42	22,8	0	42	0	1	1	9	0	1	30
73451000	ABG/VERABR/ÜBERL. BTM U18	M	144	34	23,6	0	34	0	1	1	8	0	1	23
73451000	ABG/VERABR/ÜBERL. BTM U18	W	21	4	19,0	0	4	0	0	0	1	0	0	3
73451000	ABG/VERABR/ÜBERL. BTM U18	G	165	38	23,0	0	38	0	1	1	9	0	1	26
73452000	ABG/VERABR/ÜBERL. BTM U18 GEM	M	19	4	21,1	0	4	0	0	0	0	0	0	4
73452000	ABG/VERABR/ÜBERL. BTM U18 GE	G	19	4	21,1	0	4	0	0	0	0	0	0	4
7346**	-Verurs. Tode d. Abgabe	M	2	1	50,0	0	1	0	0	0	0	0	0	1
7346**	-Verurs. Tode d. Abgabe	W	1	0	0,0	0	0	0	0	0	0	0	0	0
7346**	-Verurs. Tode d. Abgabe	G	3	1	33,3	0	1	0	0	0	0	0	0	1
73460000	LEICHTF VERURS. TOD D.ABG. BTM	M	2	1	50,0	0	1	0	0	0	0	0	0	1
73460000	LEICHTF VERURS. TOD D.ABG. BTW	W	1	0	0,0	0	0	0	0	0	0	0	0	0
73460000	LEICHTF VERURS. TOD D.ABG. BTG	G	3	1	33,3	0	1	0	0	0	0	0	0	1
7347**	-ill. Verschr./Verabr.Arzt	M	5	0	0,0	0	0	0	0	0	0	0	0	0
7347**	-ill. Verschr./Verabr.Arzt	G	5	0	0,0	0	0	0	0	0	0	0	0	0
73470000	ILL. VERSCHR/VERABR. BTM ARZ' M	M	5	0	0,0	0	0	0	0	0	0	0	0	0
73470000	ILL. VERSCHR/VERABR. BTM ARZ' G	G	5	0	0,0	0	0	0	0	0	0	0	0	0
7348**	ill. Ha/Her/Abg/Bes BTM ngM	M	1451	436	30,0	10	426	2	26	7	108	17	19	247
7348**	ill. Ha/Her/Abg/Bes BTM ngM	W	149	24	16,1	0	24	0	1	0	8	1	0	14
7348**	ill. Ha/Her/Abg/Bes BTM ngM	G	1600	460	28,8	10	450	2	27	7	116	18	19	261
73481*	ill. Abg/Bes BTM ngM insgesamt	M	149	41	27,5	1	40	0	9	0	10	2	0	19
73481*	ill. Abg/Bes BTM ngM insgesamt	W	18	1	5,6	0	1	0	0	0	0	0	0	1
73481*	ill. Abg/Bes BTM ngM insgesamt	G	167	42	25,1	1	41	0	9	0	10	2	0	20
73481100	ILL. ABG/BES NGM HEROIN	M	9	4	44,4	0	4	0	0	0	1	0	0	3
73481100	ILL. ABG/BES NGM HEROIN	W	3	0	0,0	0	0	0	0	0	0	0	0	0
73481100	ILL. ABG/BES NGM HEROIN	G	12	4	33,3	0	4	0	0	0	1	0	0	3
73481200	ILL. ABG/BES NGM KOKAIN/CRAC†	M	30	11	36,7	0	11	0	1	0	5	1	0	4
73481200	ILL. ABG/BES NGM KOKAIN/CRAC†	W	2	0	0,0	0	0	0	0	0	0	0	0	0
73481200	ILL. ABG/BES NGM KOKAIN/CRAC†	G	32	11	34,4	0	11	0	1	0	5	1	0	4

Schlüssel- zahl der Tat	Straftaten	S E X U S	TV gesamt	Nichtdeutsche Tatverdächtige				Anlass des legalen Aufenthaltes (aus Spalte 8)						
				Anzahl	%	Aufenthalt		Statio- nierungs- streitk. + Angeh.	Tou- risten / Durch- reisende	Studen- ten / Schüler	Arbeit nehmer	Gewerbe- treibende	Asyl bewerber	sonstige
						illegal	legal							
1	2	3	4	5	6	7	8	9	10	11	12	13	14	15
73481300	ILL. ABG/BES NGM LSD	M	1	0	0,0	0	0	0	0	0	0	0	0	0
73481300	ILL. ABG/BES NGM LSD	G	1	0	0,0	0	0	0	0	0	0	0	0	0
73481400	ILL. ABG/BES NGM AMPH./METH.	M	18	3	16,7	0	3	0	0	0	0	0	0	3
73481400	ILL. ABG/BES NGM AMPH./METH.	W	4	1	25,0	0	1	0	0	0	0	0	0	1
73481400	ILL. ABG/BES NGM AMPH./METH.	G	22	4	18,2	0	4	0	0	0	0	0	0	4
73481500	ILL. ABG/BES NGM ECSTASY	M	7	1	14,3	0	1	0	0	0	0	0	0	1
73481500	ILL. ABG/BES NGM ECSTASY	G	7	1	14,3	0	1	0	0	0	0	0	0	1
73481800	ILL. ABG/BES NGM CANNABIS	M	73	19	26,0	1	18	0	7	0	3	1	0	7
73481800	ILL. ABG/BES NGM CANNABIS	W	9	0	0,0	0	0	0	0	0	0	0	0	0
73481800	ILL. ABG/BES NGM CANNABIS	G	82	19	23,2	1	18	0	7	0	3	1	0	7
73481900	ILL. ABG/BES NGM SONST. BTM	M	11	3	27,3	0	3	0	1	0	1	0	0	1
73481900	ILL. ABG/BES NGM SONST. BTM	G	11	3	27,3	0	3	0	1	0	1	0	0	1
73482*	ill. Handel BTM ngM insgesamt	M	1239	393	31,7	9	384	2	17	7	97	16	19	226
73482*	ill. Handel BTM ngM insgesamt	W	125	23	18,4	0	23	0	1	0	8	1	0	13
73482*	ill. Handel BTM ngM insgesamt	G	1364	416	30,5	9	407	2	18	7	105	17	19	239
73482100	ILL. HANDEL - NGM HEROIN	M	164	41	25,0	4	37	0	1	1	8	0	1	26
73482100	ILL. HANDEL - NGM HEROIN	W	24	5	20,8	0	5	0	0	0	0	0	0	5
73482100	ILL. HANDEL - NGM HEROIN	G	188	46	24,5	4	42	0	1	1	8	0	1	31
73482200	ILL. HANDEL - NGM KOKAIN/CRAC	M	273	157	57,5	2	155	0	8	0	38	10	9	90
73482200	ILL. HANDEL - NGM KOKAIN/CRAC	W	15	6	40,0	0	6	0	1	0	4	0	0	1
73482200	ILL. HANDEL - NGM KOKAIN/CRAC	G	288	163	56,6	2	161	0	9	0	42	10	9	91
73482300	ILL. HANDEL - NGM LSD	M	2	0	0,0	0	0	0	0	0	0	0	0	0
73482300	ILL. HANDEL - NGM LSD	W	1	0	0,0	0	0	0	0	0	0	0	0	0
73482300	ILL. HANDEL - NGM LSD	G	3	0	0,0	0	0	0	0	0	0	0	0	0
73482400	ILL. HANDEL - NGM AMPH./METH.	M	202	33	16,3	0	33	1	1	1	9	1	1	19
73482400	ILL. HANDEL - NGM AMPH./METH.	W	25	3	12,0	0	3	0	0	0	2	0	0	1
73482400	ILL. HANDEL - NGM AMPH./METH.	G	227	36	15,9	0	36	1	1	1	11	1	1	20
73482500	ILL. HANDEL - NGM ECSTASY	M	28	7	25,0	0	7	0	1	0	3	0	0	3
73482500	ILL. HANDEL - NGM ECSTASY	W	2	2	100,0	0	2	0	0	0	0	1	0	1
73482500	ILL. HANDEL - NGM ECSTASY	G	30	9	30,0	0	9	0	1	0	3	1	0	4
73482800	ILL. HANDEL - NGM CANNABIS	M	570	149	26,1	3	146	1	4	5	39	5	8	84
73482800	ILL. HANDEL - NGM CANNABIS	W	56	8	14,3	0	8	0	0	0	2	0	0	6
73482800	ILL. HANDEL - NGM CANNABIS	G	626	157	25,1	3	154	1	4	5	41	5	8	90
73482900	ILL. HANDEL - NGM SONST. BTM	M	27	7	25,9	0	7	0	2	0	1	0	0	4
73482900	ILL. HANDEL - NGM SONST. BTM	W	4	0	0,0	0	0	0	0	0	0	0	0	0
73482900	ILL. HANDEL - NGM SONST. BTM	G	31	7	22,6	0	7	0	2	0	1	0	0	4
73484*	ill. Herst. BTM ngM insgesamt	M	75	4	5,3	0	4	0	0	0	1	0	0	3
73484*	ill. Herst. BTM ngM insgesamt	W	11	0	0,0	0	0	0	0	0	0	0	0	0

Schlüsselzahl der Tat	Straftaten	SEXS	TV gesamt	Nichtdeutsche Tatverdächtige				Anlass des legalen Aufenthaltes (aus Spalte 8)						
				Anzahl	%	Aufenthalt		Stationierungsstreitk. + Angeh.	Touristen / Durchreisende	Studenten / Schüler	Arbeitnehmer	Gewerbetreibende	Asylbewerber	sonstige
						illegal	legal							
1	2	3	4	5	6	7	8	9	10	11	12	13	14	15
73484*	ill. Herst. BTM ngM insgesamt	G	86	4	4,7	0	4	0	0	0	1	0	0	3
73484400	ILL. HERST. - NGM AMPH./METH.	M	2	0	0,0	0	0	0	0	0	0	0	0	
73484400	ILL. HERST. - NGM AMPH./METH.	G	2	0	0,0	0	0	0	0	0	0	0	0	
73484500	ILL. HERST. - NGM ECSTASY	M	1	0	0,0	0	0	0	0	0	0	0	0	
73484500	ILL. HERST. - NGM ECSTASY	G	1	0	0,0	0	0	0	0	0	0	0	0	
73484800	ILL. HERST. - NGM CANNABIS	M	71	4	5,6	0	4	0	0	0	1	0	3	
73484800	ILL. HERST. - NGM CANNABIS	W	11	0	0,0	0	0	0	0	0	0	0	0	
73484800	ILL. HERST. - NGM CANNABIS	G	82	4	4,9	0	4	0	0	0	1	0	3	
73484900	ILL. HERST. - NGM SONST. BTM	M	1	0	0,0	0	0	0	0	0	0	0	0	
73484900	ILL. HERST. - NGM SONST. BTM	G	1	0	0,0	0	0	0	0	0	0	0	0	
7400**	- ST Nebenges. Umweltsektor	M	368	47	12,8	0	47	1	8	2	12	3	21	
7400**	- ST Nebenges. Umweltsektor	W	97	12	12,4	0	12	0	4	0	2	1	5	
7400**	- ST Nebenges. Umweltsektor	G	465	59	12,7	0	59	1	12	2	14	4	26	
7400##	Sonst. straf. NG Umweltsektor	M	20	6	30,0	0	6	0	0	0	2	1	3	
7400##	Sonst. straf. NG Umweltsektor	W	4	0	0,0	0	0	0	0	0	0	0	0	
7400##	Sonst. straf. NG Umweltsektor	G	24	6	25,0	0	6	0	0	0	2	1	3	
74000200	HUNDEVERBRINGUNGSEINFUHR	M	11	5	45,5	0	5	0	0	0	2	1	2	
74000200	HUNDEVERBRINGUNGSEINFUHR	W	2	0	0,0	0	0	0	0	0	0	0	0	
74000200	HUNDEVERBRINGUNGSEINFUHR	G	13	5	38,5	0	5	0	0	0	2	1	2	
74000300	HEILPRAKTIKERGESETZ	M	1	0	0,0	0	0	0	0	0	0	0	0	
74000300	HEILPRAKTIKERGESETZ	W	1	0	0,0	0	0	0	0	0	0	0	0	
74000300	HEILPRAKTIKERGESETZ	G	2	0	0,0	0	0	0	0	0	0	0	0	
74007900	SONST. STRAF. NG UMWELTSEK	M	8	1	12,5	0	1	0	0	0	0	0	1	
74007900	SONST. STRAF. NG UMWELTSEK	W	1	0	0,0	0	0	0	0	0	0	0	0	
74007900	SONST. STRAF. NG UMWELTSEK	G	9	1	11,1	0	1	0	0	0	0	0	1	
7410**	- Chemikaliengesetz	M	51	9	17,6	0	9	0	0	0	6	2	1	
7410**	- Chemikaliengesetz	W	6	2	33,3	0	2	0	0	0	0	1	1	
7410**	- Chemikaliengesetz	G	57	11	19,3	0	11	0	0	0	6	3	2	
74100100	CHEM.G I.V.M GEFABRSTOFFVO	M	44	8	18,2	0	8	0	0	0	6	1	1	
74100100	CHEM.G I.V.M GEFABRSTOFFVO	W	3	1	33,3	0	1	0	0	0	0	1	0	
74100100	CHEM.G I.V.M GEFABRSTOFFVO	G	47	9	19,1	0	9	0	0	0	6	2	1	
74107900	CHEMIKALIENGESETZ - SONST. S	M	7	1	14,3	0	1	0	0	0	0	1	0	
74107900	CHEMIKALIENGESETZ - SONST. S	W	3	1	33,3	0	1	0	0	0	0	0	1	
74107900	CHEMIKALIENGESETZ - SONST. S	G	10	2	20,0	0	2	0	0	0	0	1	1	
7420**	- Infektions-G/Geschl-G pp	M	3	0	0,0	0	0	0	0	0	0	0	0	
7420**	- Infektions-G/Geschl-G pp	W	3	0	0,0	0	0	0	0	0	0	0	0	
7420**	- Infektions-G/Geschl-G pp	G	6	0	0,0	0	0	0	0	0	0	0	0	
74201000	INFEKTIONSSCHUTZGESETZ	M	1	0	0,0	0	0	0	0	0	0	0	0	

Schlüsselzahl der Tat	Straftaten	SEXUS	TV gesamt	Nichtdeutsche Tatverdächtige				Anlass des legalen Aufenthaltes (aus Spalte 8)							
				Anzahl	%	Aufenthalt		Stationierungsstreitk. + Angeh.	Touristen / Durchreisende	Studenten / Schüler	Arbeitnehmer	Gewerbetreibende	Asylbewerber	sonstige	
						illegal	legal								
1	2	3	4	5	6	7	8	9	10	11	12	13	14	15	
74201000	INFEKTIONSSCHUTZGESETZ	W	1	0	0,0	0	0	0	0	0	0	0	0	0	
74201000	INFEKTIONSSCHUTZGESETZ	G	2	0	0,0	0	0	0	0	0	0	0	0	0	
74202000	TIERSEUCHENGESETZ	M	2	0	0,0	0	0	0	0	0	0	0	0	0	
74202000	TIERSEUCHENGESETZ	W	2	0	0,0	0	0	0	0	0	0	0	0	0	
74202000	TIERSEUCHENGESETZ	G	4	0	0,0	0	0	0	0	0	0	0	0	0	
7430**	- Natur-/Tierschutz-G pp	M	294	32	10,9	0	32	1	8	2	4	0	0	17	
7430**	- Natur-/Tierschutz-G pp	W	84	10	11,9	0	10	0	4	0	2	0	0	4	
7430**	- Natur-/Tierschutz-G pp	G	378	42	11,1	0	42	1	12	2	6	0	0	21	
74301000	BUNDESNATURSCHUTZGESETZ	M	19	4	21,1	0	4	0	0	0	2	0	0	2	
74301000	BUNDESNATURSCHUTZGESETZ	W	3	0	0,0	0	0	0	0	0	0	0	0	0	
74301000	BUNDESNATURSCHUTZGESETZ	G	22	4	18,2	0	4	0	0	0	2	0	0	2	
74302000	TIERSCHUTZGESETZ	M	275	28	10,2	0	28	1	8	2	2	0	0	15	
74302000	TIERSCHUTZGESETZ	W	81	10	12,3	0	10	0	4	0	2	0	0	4	
74302000	TIERSCHUTZGESETZ	G	356	38	10,7	0	38	1	12	2	4	0	0	19	
890000	Straft. ges. o. AuslG/AsylVfG	M	167566	47449	28,3	694	46755	219	4409	5149	12133	1775	1351	21719	
890000	Straft. ges. o. AuslG/AsylVfG	W	55523	14858	26,8	119	14739	57	1307	2090	2606	212	243	8224	
890000	Straft. ges. o. AuslG/AsylVfG	G	223089	62307	27,9	813	61494	276	5716	7239	14739	1987	1594	29943	
891000	Rauschgiftkriminalität	M	20004	5342	26,7	48	5294	21	1237	256	1118	64	100	2498	
891000	Rauschgiftkriminalität	W	2320	451	19,4	1	450	2	100	23	84	6	0	235	
891000	Rauschgiftkriminalität	G	22324	5793	25,9	49	5744	23	1337	279	1202	70	100	2733	
89101000	RGK: Besitz/Erwerb	M	15221	3968	26,1	24	3944	14	1017	199	847	38	46	1783	
89101000	RGK: Besitz/Erwerb	W	1709	338	19,8	1	337	2	82	21	61	4	0	167	
89101000	RGK: Besitz/Erwerb	G	16930	4306	25,4	25	4281	16	1099	220	908	42	46	1950	
89102000	RGK: Handelsdelikte	M	4974	1432	28,8	13	1419	9	213	66	294	29	57	751	
89102000	RGK: Handelsdelikte	W	556	102	18,3	0	102	0	17	2	18	2	0	63	
89102000	RGK: Handelsdelikte	G	5530	1534	27,7	13	1521	9	230	68	312	31	57	814	
89103000	RGK: qualifizierte RGD	M	1451	436	30,0	10	426	2	26	7	108	17	19	247	
89103000	RGK: qualifizierte RGD	W	149	24	16,1	0	24	0	1	0	8	1	0	14	
89103000	RGK: qualifizierte RGD	G	1600	460	28,8	10	450	2	27	7	116	18	19	261	
89104000	RGK: qualifizierte Handelsd.	M	1239	393	31,7	9	384	2	17	7	97	16	19	226	
89104000	RGK: qualifizierte Handelsd.	W	125	23	18,4	0	23	0	1	0	8	1	0	13	
89104000	RGK: qualifizierte Handelsd.	G	1364	416	30,5	9	407	2	18	7	105	17	19	239	
891100	- direkte Beschaffungskrimi.	M	239	35	14,6	0	35	0	1	2	9	0	0	23	
891100	- direkte Beschaffungskrimi.	W	66	6	9,1	0	6	0	1	0	1	0	0	4	
891100	- direkte Beschaffungskrimi.	G	305	41	13,4	0	41	0	2	2	10	0	0	27	
892000	Gewaltkriminalität	M	17129	5728	33,4	18	5710	30	142	1002	1698	156	206	2476	
892000	Gewaltkriminalität	W	2292	743	32,4	0	743	3	23	164	157	9	18	369	
892000	Gewaltkriminalität	G	19421	6471	33,3	18	6453	33	165	1166	1855	165	224	2845	

Schlüsselzahl der Tat	Straftaten	SEXUS	TV gesamt	Nichtdeutsche Tatverdächtige				Anlass des legalen Aufenthaltes (aus Spalte 8)						
				Anzahl	%	Aufenthalt		Stationierungsstreitk. + Angeh.	Touristen / Durchreisende	Studenten / Schüler	Arbeitnehmer	Gewerbetreibende	Asylbewerber	sonstige
						illegal	legal							
1	2	3	4	5	6	7	8	9	10	11	12	13	14	15
893000	Wirtschaftskriminalität	M	2864	548	19,1	1	547	0	16	4	80	164	3	280
893000	Wirtschaftskriminalität	W	627	134	21,4	1	133	0	6	1	23	33	0	70
893000	Wirtschaftskriminalität	G	3491	682	19,5	2	680	0	22	5	103	197	3	350
893100	- bei Betrugsdelikten	M	971	218	22,5	1	217	0	8	2	25	41	1	140
893100	- bei Betrugsdelikten	W	217	50	23,0	0	50	0	5	0	8	5	0	32
893100	- bei Betrugsdelikten	G	1188	268	22,6	1	267	0	13	2	33	46	1	172
893200	- Insolvenzstraftaten	M	1160	173	14,9	0	173	0	1	1	25	82	0	64
893200	- Insolvenzstraftaten	W	219	37	16,9	0	37	0	0	0	6	14	0	17
893200	- Insolvenzstraftaten	G	1379	210	15,2	0	210	0	1	1	31	96	0	81
893300	- im Anlage- u.Finanzbereich	M	249	63	25,3	0	63	0	0	1	4	6	0	52
893300	- im Anlage- u.Finanzbereich	W	43	17	39,5	0	17	0	1	0	2	2	0	12
893300	- im Anlage- u.Finanzbereich	G	292	80	27,4	0	80	0	1	1	6	8	0	64
893400	- Wettbewerbsdelikte	M	181	21	11,6	0	21	0	0	0	5	3	0	13
893400	- Wettbewerbsdelikte	W	26	3	11,5	0	3	0	0	0	0	1	0	2
893400	- Wettbewerbsdelikte	G	207	24	11,6	0	24	0	0	0	5	4	0	15
893500	- i.Z.m. Arbeitsverhältnissen	M	582	151	25,9	1	150	0	0	0	24	80	1	45
893500	- i.Z.m. Arbeitsverhältnissen	W	132	32	24,2	0	32	0	0	1	6	17	0	8
893500	- i.Z.m. Arbeitsverhältnissen	G	714	183	25,6	1	182	0	0	1	30	97	1	53
893600	- Betrug/Untr. Kapitalanlagen	M	108	11	10,2	0	11	0	0	0	1	1	0	9
893600	- Betrug/Untr. Kapitalanlagen	W	19	5	26,3	0	5	0	1	0	2	2	0	0
893600	- Betrug/Untr. Kapitalanlagen	G	127	16	12,6	0	16	0	1	0	3	3	0	9
895000	Menschenhandel insgesamt	M	50	36	72,0	0	36	0	4	0	10	5	0	17
895000	Menschenhandel insgesamt	W	11	6	54,5	0	6	0	0	0	2	1	0	3
895000	Menschenhandel insgesamt	G	61	42	68,9	0	42	0	4	0	12	6	0	20
896000	Jugendschutzdelikte	M	101	21	20,8	0	21	0	0	5	5	4	0	7
896000	Jugendschutzdelikte	W	13	5	38,5	0	5	0	0	3	1	0	0	1
896000	Jugendschutzdelikte	G	114	26	22,8	0	26	0	0	8	6	4	0	8
897000	Computerkriminalität	M	1774	499	28,1	6	493	0	24	40	131	12	6	280
897000	Computerkriminalität	W	478	126	26,4	1	125	1	12	13	22	1	1	75
897000	Computerkriminalität	G	2252	625	27,8	7	618	1	36	53	153	13	7	355
898000	Umweltkriminalität	M	2326	477	20,5	2	475	2	27	15	137	86	2	206
898000	Umweltkriminalität	W	321	48	15,0	0	48	0	5	1	9	10	0	23
898000	Umweltkriminalität	G	2647	525	19,8	2	523	2	32	16	146	96	2	229
898100	Umweltstraft. 29. Absch. StGB	M	814	149	18,3	1	148	0	7	4	46	36	2	53
898100	Umweltstraft. 29. Absch. StGB	W	72	10	13,9	0	10	0	0	0	3	1	0	6
898100	Umweltstraft. 29. Absch. StGB	G	886	159	17,9	1	158	0	7	4	49	37	2	59
898200	Sonst. ST. StGB Umweltrelev.	M	192	56	29,2	0	56	0	5	3	23	2	0	23
898200	Sonst. ST. StGB Umweltrelev.	W	12	1	8,3	0	1	0	0	0	0	0	0	1

Schlüssel- zahl der Tat	Straftaten	S E X U S	TV gesamt	Nichtdeutsche Tatverdächtige				Anlass des legalen Aufenthaltes (aus Spalte 8)						
				Anzahl	%	Aufenthalt		Statio- nierungs- streitk. + Angeh.	Tou- risten / Durch- reisende	Studen- ten / Schüler	Arbeit nehmer	Gewerbe- treibende	Asyl bewerber	sonstige
						illegal	legal							
1	2	3	4	5	6	7	8	9	10	11	12	13	14	15
898200	Sonst. ST. StGB Umweltrelev.	G	204	57	27,9	0	57	0	5	3	23	2	0	24
898300	Umweltstraft. strafrechtl. NG	M	1330	272	20,5	1	271	2	15	8	68	48	0	130
898300	Umweltstraft. strafrechtl. NG	W	238	37	15,5	0	37	0	5	1	6	9	0	16
898300	Umweltstraft. strafrechtl. NG	G	1568	309	19,7	1	308	2	20	9	74	57	0	146
899000	Straßenkriminalität	M	17116	4808	28,1	37	4771	30	256	1172	1061	74	120	2058
899000	Straßenkriminalität	W	1789	455	25,4	2	453	2	33	129	69	1	8	211
899000	Straßenkriminalität	G	18905	5263	27,8	39	5224	32	289	1301	1130	75	128	2269
899100	- Straßenraub	M	1068	428	40,1	1	427	3	12	125	51	4	9	223
899100	- Straßenraub	W	68	19	27,9	0	19	0	1	5	3	0	0	10
899100	- Straßenraub	G	1136	447	39,3	1	446	3	13	130	54	4	9	233
899200	- Straßendiebstahl	M	5247	1561	29,8	31	1530	5	178	389	222	16	57	663
899200	- Straßendiebstahl	W	412	110	26,7	2	108	0	30	18	9	0	3	48
899200	- Straßendiebstahl	G	5659	1671	29,5	33	1638	5	208	407	231	16	60	711
899500	- Sachbeschädigung Graffiti	M	877	105	12,0	0	105	0	1	63	8	0	0	33
899500	- Sachbeschädigung Graffiti	W	114	24	21,1	0	24	0	0	17	2	0	0	5
899500	- Sachbeschädigung Graffiti	G	991	129	13,0	0	129	0	1	80	10	0	0	38

Schlüsselzahl der Tat	Straftaten	Art	Opfer			Kinder		6		Jugendliche		Heranwachsende		Erwachsene		60	
			gesamt	männlich	weiblich	bis unter 6	bis unter 14	bis unter 14	bis unter 18	bis unter 18	bis unter 21	bis unter 21	bis unter 60	bis unter 60	und älter	und älter	
			4	5	6	männlich 7	weiblich 8	männlich 9	weiblich 10	männlich 11	weiblich 12	männlich 13	weiblich 14	männlich 15	weiblich 16	männlich 17	weiblich 18
-----	Straftaten gesamt	Insg	94226	58947	35279	546	417	3314	2515	6023	3682	7572	3438	38442	23215	3050	2012
-----	Straftaten gesamt	Vers	5997	3998	1999	59	18	156	112	291	161	324	157	2905	1397	263	154
-----	Straftaten gesamt	Voll	88229	54949	33280	487	399	3158	2403	5732	3521	7248	3281	35537	21818	2787	1858
0000**	Straftaten gegen das Leben	Insg	401	274	127	11	2	7	6	6	2	16	4	194	70	40	43
0000**	Straftaten gegen das Leben	Vers	252	183	69	0	2	1	5	5	1	14	2	145	45	18	14
0000**	Straftaten gegen das Leben	Voll	149	91	58	11	0	6	1	1	1	2	2	49	25	22	29
0100**	- Mord	Insg	118	69	49	0	1	2	4	1	0	6	2	51	28	9	14
0100**	- Mord	Vers	83	54	29	0	1	0	3	1	0	5	1	39	15	9	9
0100**	- Mord	Voll	35	15	20	0	0	2	1	0	0	1	1	12	13	0	5
01007900	MORD (SONSTIGER)	Insg	113	65	48	0	1	2	4	1	0	6	2	47	28	9	13
01007900	MORD (SONSTIGER)	Vers	80	52	28	0	1	0	3	1	0	5	1	37	15	9	8
01007900	MORD (SONSTIGER)	Voll	33	13	20	0	0	2	1	0	0	1	1	10	13	0	5
0110**	- Mord i.Z.m. Raubdelikten	Insg	5	4	1	0	0	0	0	0	0	0	0	4	0	0	1
0110**	- Mord i.Z.m. Raubdelikten	Vers	3	2	1	0	0	0	0	0	0	0	0	2	0	0	1
0110**	- Mord i.Z.m. Raubdelikten	Voll	2	2	0	0	0	0	0	0	0	0	0	2	0	0	0
01100000	MORD I.Z.M. RAUBDELIKTEN	Insg	5	4	1	0	0	0	0	0	0	0	0	4	0	0	1
01100000	MORD I.Z.M. RAUBDELIKTEN	Vers	3	2	1	0	0	0	0	0	0	0	0	2	0	0	1
01100000	MORD I.Z.M. RAUBDELIKTEN	Voll	2	2	0	0	0	0	0	0	0	0	0	2	0	0	0
0200**	- Totschlag u. Tötung a Verl.	Insg	197	149	48	5	1	2	2	4	1	9	1	116	35	13	8
0200**	- Totschlag u. Tötung a Verl.	Vers	169	129	40	0	1	1	2	4	1	9	1	106	30	9	5
0200**	- Totschlag u. Tötung a Verl.	Voll	28	20	8	5	0	1	0	0	0	0	0	10	5	4	3
02001000	TOTSCHLAG	Insg	193	146	47	4	1	2	2	4	1	9	1	116	35	11	7
02001000	TOTSCHLAG	Vers	169	129	40	0	1	1	2	4	1	9	1	106	30	9	5
02001000	TOTSCHLAG	Voll	24	17	7	4	0	1	0	0	0	0	0	10	5	2	2
02003000	TÖTUNG AUF VERLANGEN	Insg	4	3	1	1	0	0	0	0	0	0	0	0	0	2	1
02003000	TÖTUNG AUF VERLANGEN	Voll	4	3	1	1	0	0	0	0	0	0	0	0	0	2	1
0300**	- Fahrlässige Tötung	Insg	86	56	30	6	0	3	0	1	1	1	1	27	7	18	21
0300**	- Fahrlässige Tötung	Voll	86	56	30	6	0	3	0	1	1	1	1	27	7	18	21
03000000	FAHRLÄSSIGE TÖTUNG	Insg	86	56	30	6	0	3	0	1	1	1	1	27	7	18	21
03000000	FAHRLÄSSIGE TÖTUNG	Voll	86	56	30	6	0	3	0	1	1	1	1	27	7	18	21
1000**	ST gg. sex. Selbstbestimmung	Insg	4724	790	3934	47	136	436	1129	108	691	40	369	145	1492	14	117
1000**	ST gg. sex. Selbstbestimmung	Vers	363	33	330	4	4	17	51	9	69	1	38	2	157	0	11
1000**	ST gg. sex. Selbstbestimmung	Voll	4361	757	3604	43	132	419	1078	99	622	39	331	143	1335	14	106
1100**	- mit Gewalt/ Abhängigkeit	Insg	1524	97	1427	0	7	12	36	35	410	13	230	37	715	0	29
1100**	- mit Gewalt/ Abhängigkeit	Vers	268	6	262	0	0	1	6	2	58	1	38	2	150	0	10
1100**	- mit Gewalt/ Abhängigkeit	Voll	1256	91	1165	0	7	11	30	33	352	12	192	35	565	0	19
1110**	- Vergewaltigung/sex. Nötig.	Insg	840	34	806	0	4	2	18	9	182	5	132	18	451	0	19
1110**	- Vergewaltigung/sex. Nötig.	Vers	148	2	146	0	0	0	2	0	17	0	26	2	95	0	6



Schlüsselzahl der Tat	Straftaten	Art	Opfer			Kinder		6		Jugendliche		Heranwachsende		Erwachsene		60 und älter		
			gesamt	männlich	weiblich	bis unter 6	bis unter 14	bis unter 14	bis unter 18	bis unter 18	bis unter 21	bis unter 21	bis unter 60	bis unter 60	bis unter 60	bis unter 60	bis unter 60	bis unter 60
			4	5	6	männlich	weiblich	männlich	weiblich	männlich	weiblich	männlich	weiblich	männlich	weiblich	männlich	weiblich	männlich
1	2	3	4	5	6	7	8	9	10	11	12	13	14	15	16	17	18	
1110**	- Vergewaltigung/sex. Nötig.	Voll	692	32	660	0	4	2	16	9	165	5	106	16	356	0	13	
1111**	-überfallart./ Einzeltäter	Insg	105	5	100	0	0	2	1	0	18	0	17	3	60	0	4	
1111**	-überfallart./ Einzeltäter	Vers	51	1	50	0	0	0	1	0	6	0	7	1	33	0	3	
1111**	-überfallart./ Einzeltäter	Voll	54	4	50	0	0	2	0	0	12	0	10	2	27	0	1	
11110000	§177,II NR.1,III,IV ÜBERF. ET	Insg	105	5	100	0	0	2	1	0	18	0	17	3	60	0	4	
11110000	§177,II NR.1,III,IV ÜBERF. ET	Vers	51	1	50	0	0	0	1	0	6	0	7	1	33	0	3	
11110000	§177,II NR.1,III,IV ÜBERF. ET	Voll	54	4	50	0	0	2	0	0	12	0	10	2	27	0	1	
1112**	-überfallart./Gruppe	Insg	7	1	6	0	0	0	0	0	1	0	1	1	3	0	1	
1112**	-überfallart./Gruppe	Vers	4	0	4	0	0	0	0	0	1	0	1	0	1	0	1	
1112**	-überfallart./Gruppe	Voll	3	1	2	0	0	0	0	0	0	0	0	1	2	0	0	
11120000	§177,II NR.2 ÜBERFALL GRUPPE	Insg	7	1	6	0	0	0	0	0	1	0	1	1	3	0	1	
11120000	§177,II NR.2 ÜBERFALL GRUPPE	Vers	4	0	4	0	0	0	0	0	1	0	1	0	1	0	1	
11120000	§177,II NR.2 ÜBERFALL GRUPPE	Voll	3	1	2	0	0	0	0	0	0	0	0	1	2	0	0	
1113**	-durch Gruppe	Insg	42	0	42	0	1	0	3	0	24	0	7	0	7	0	0	
1113**	-durch Gruppe	Vers	5	0	5	0	0	0	1	0	3	0	0	0	1	0	0	
1113**	-durch Gruppe	Voll	37	0	37	0	1	0	2	0	21	0	7	0	6	0	0	
11130000	§ 177, II NR. 2 DURCH GRUPPEN	Insg	42	0	42	0	1	0	3	0	24	0	7	0	7	0	0	
11130000	§ 177, II NR. 2 DURCH GRUPPEN	Vers	5	0	5	0	0	0	1	0	3	0	0	0	1	0	0	
11130000	§ 177, II NR. 2 DURCH GRUPPEN	Voll	37	0	37	0	1	0	2	0	21	0	7	0	6	0	0	
1114**	-sonst.ST nach §177 II-IV	Insg	686	28	658	0	3	0	14	9	139	5	107	14	381	0	14	
1114**	-sonst.ST nach §177 II-IV	Vers	88	1	87	0	0	0	0	0	7	0	18	1	60	0	2	
1114**	-sonst.ST nach §177 II-IV	Voll	598	27	571	0	3	0	14	9	132	5	89	13	321	0	12	
11140000	§177,II Nr.1,III,IV SONST. ST.	Insg	686	28	658	0	3	0	14	9	139	5	107	14	381	0	14	
11140000	§177,II Nr.1,III,IV SONST. ST.	Vers	88	1	87	0	0	0	0	0	7	0	18	1	60	0	2	
11140000	§177,II Nr.1,III,IV SONST. ST.	Voll	598	27	571	0	3	0	14	9	132	5	89	13	321	0	12	
1120**	- sonst. sexuelle Nötigung	Insg	602	42	560	0	3	10	18	10	182	5	91	17	256	0	10	
1120**	- sonst. sexuelle Nötigung	Vers	113	4	109	0	0	1	4	2	35	1	11	0	55	0	4	
1120**	- sonst. sexuelle Nötigung	Voll	489	38	451	0	3	9	14	8	147	4	80	17	201	0	6	
11200000	SEX.N. - SONST.§177(1,5)STGB	Insg	602	42	560	0	3	10	18	10	182	5	91	17	256	0	10	
11200000	SEX.N. - SONST.§177(1,5)STGB	Vers	113	4	109	0	0	1	4	2	35	1	11	0	55	0	4	
11200000	SEX.N. - SONST.§177(1,5)STGB	Voll	489	38	451	0	3	9	14	8	147	4	80	17	201	0	6	
1130**	- Sex. Mißb. v. Schutzbef.	Insg	82	21	61	0	0	0	0	16	46	3	7	2	8	0	0	
1130**	- Sex. Mißb. v. Schutzbef.	Vers	7	0	7	0	0	0	0	0	6	0	1	0	0	0	0	
1130**	- Sex. Mißb. v. Schutzbef.	Voll	75	21	54	0	0	0	0	16	40	3	6	2	8	0	0	
1130##	- Sex. Mißb. v. Schutzbef.	Insg	82	21	61	0	0	0	0	16	46	3	7	2	8	0	0	
1130##	- Sex. Mißb. v. Schutzbef.	Vers	7	0	7	0	0	0	0	0	6	0	1	0	0	0	0	
1130##	- Sex. Mißb. v. Schutzbef.	Voll	75	21	54	0	0	0	0	16	40	3	6	2	8	0	0	
11301000	SEX.M. SCHUTZBEF. AB 14	Insg	57	7	50	0	0	0	0	6	44	0	6	1	0	0	0	

Schlüsselzahl der Tat	Straftaten	Art	Opfer			Kinder		6		Jugendliche		Heranwachsende		Erwachsene		60	
			gesamt	männlich	weiblich	bis unter 6	bis unter 14	bis unter 14	bis unter 18	bis unter 18	bis unter 21	bis unter 21	bis unter 60	bis unter 60	und älter		
			4	5	6	männlich	weiblich	männlich	weiblich	männlich	weiblich	männlich	weiblich	männlich	weiblich	männlich	weiblich
1	2	3	4	5	6	7	8	9	10	11	12	13	14	15	16	17	18
11301*	- Sex. Mißb. v. Schutzbef.	Insg	57	7	50	0	0	0	0	6	44	0	6	1	0	0	0
11301000	SEX.M. SCHUTZBEF. AB 14	Vers	7	0	7	0	0	0	0	0	6	0	1	0	0	0	0
11301*	- Sex. Mißb. v. Schutzbef.	Vers	7	0	7	0	0	0	0	0	6	0	1	0	0	0	0
11301000	SEX.M. SCHUTZBEF. AB 14	Voll	50	7	43	0	0	0	0	6	38	0	5	1	0	0	0
11301*	- Sex. Mißb. v. Schutzbef.	Voll	50	7	43	0	0	0	0	6	38	0	5	1	0	0	0
11302000	SM GEFANG./VERWAHRTE AB 14	Insg	3	1	2	0	0	0	0	0	0	1	0	0	2	0	0
11302000	SM GEFANG./VERWAHRTE AB 14	Voll	3	1	2	0	0	0	0	0	0	1	0	0	2	0	0
11304000	SM AUSN. BER./BETR.VERH.AB 14	Insg	22	13	9	0	0	0	0	10	2	2	1	1	6	0	0
11304000	SM AUSN. BER./BETR.VERH.AB 14	Voll	22	13	9	0	0	0	0	10	2	2	1	1	6	0	0
1300**	- Sexueller Mißbrauch	Insg	3176	691	2485	47	129	423	1093	72	272	27	135	108	768	14	88
1300**	- Sexueller Mißbrauch	Vers	94	27	67	4	4	16	45	7	10	0	0	0	7	0	1
1300**	- Sexueller Mißbrauch	Voll	3082	664	2418	43	125	407	1048	65	262	27	135	108	761	14	87
1310**	- S. M. von Kindern	Insg	1687	470	1217	47	129	423	1088	0	0	0	0	0	0	0	0
1310**	- S. M. von Kindern	Vers	69	20	49	4	4	16	45	0	0	0	0	0	0	0	0
1310**	- S. M. von Kindern	Voll	1618	450	1168	43	125	407	1043	0	0	0	0	0	0	0	0
13101000	SM KIND-SEX.HANDL. §176(5)	Insg	14	2	12	2	1	0	11	0	0	0	0	0	0	0	0
13101000	SM KIND-SEX.HANDL. §176(5)	Voll	14	2	12	2	1	0	11	0	0	0	0	0	0	0	0
1311**	-sex. Handlg. §176 I u II	Insg	662	185	477	19	68	166	409	0	0	0	0	0	0	0	0
1311**	-sex. Handlg. §176 I u II	Vers	42	13	29	2	4	11	25	0	0	0	0	0	0	0	0
1311**	-sex. Handlg. §176 I u II	Voll	620	172	448	17	64	155	384	0	0	0	0	0	0	0	0
13110000	SM KIND-SEX.HANDL. §176(1,2)	Insg	662	185	477	19	68	166	409	0	0	0	0	0	0	0	0
13110000	SM KIND-SEX.HANDL. §176(1,2)	Vers	42	13	29	2	4	11	25	0	0	0	0	0	0	0	0
13110000	SM KIND-SEX.HANDL. §176(1,2)	Voll	620	172	448	17	64	155	384	0	0	0	0	0	0	0	0
1312**	-exh./sex.Hdlg. §176 IV 1	Insg	466	131	335	11	20	120	315	0	0	0	0	0	0	0	0
1312**	-exh./sex.Hdlg. §176 IV 1	Vers	10	5	5	1	0	4	5	0	0	0	0	0	0	0	0
1312**	-exh./sex.Hdlg. §176 IV 1	Voll	456	126	330	10	20	116	310	0	0	0	0	0	0	0	0
13120000	- EXH/SEX HANDL. VOR KINDERN	Insg	466	131	335	11	20	120	315	0	0	0	0	0	0	0	0
13120000	- EXH/SEX HANDL. VOR KINDERN	Vers	10	5	5	1	0	4	5	0	0	0	0	0	0	0	0
13120000	- EXH/SEX HANDL. VOR KINDERN	Voll	456	126	330	10	20	116	310	0	0	0	0	0	0	0	0
1313**	-sex. Hdlg. §176 IV 2	Insg	41	11	30	2	1	9	29	0	0	0	0	0	0	0	0
1313**	-sex. Hdlg. §176 IV 2	Vers	12	2	10	1	0	1	10	0	0	0	0	0	0	0	0
1313**	-sex. Hdlg. §176 IV 2	Voll	29	9	20	1	1	8	19	0	0	0	0	0	0	0	0
13130000	SM KIND-SEX.HANDL. §176(4)NR.2	Insg	41	11	30	2	1	9	29	0	0	0	0	0	0	0	0
13130000	SM KIND-SEX.HANDL. §176(4)NR.2	Vers	12	2	10	1	0	1	10	0	0	0	0	0	0	0	0
13130000	SM KIND-SEX.HANDL. §176(4)NR.2	Voll	29	9	20	1	1	8	19	0	0	0	0	0	0	0	0
1314**	-Einwirken §176 IV 3	Insg	226	97	129	5	2	92	127	0	0	0	0	0	0	0	0
1314**	-Einwirken §176 IV 3	Voll	226	97	129	5	2	92	127	0	0	0	0	0	0	0	0
13140000	SM KIND-EINWIRKEN KIND	Insg	226	97	129	5	2	92	127	0	0	0	0	0	0	0	0

Schlüsselzahl der Tat	Straftaten	Art	Opfer			Kinder		6		Jugendliche		Heranwachsende		Erwachsene		60	
			gesamt	männlich	weiblich	bis unter 6		bis unter 14		bis unter 18		bis unter 21		bis unter 60		und älter	
						männlich	weiblich	männlich	weiblich	männlich	weiblich	männlich	weiblich	männlich	weiblich	männlich	weiblich
1	2	3	4	5	6	7	8	9	10	11	12	13	14	15	16	17	18
13140000	SM KIND-EINWIRKEN KIND	Voll	226	97	129	5	2	92	127	0	0	0	0	0	0	0	0
1315**	-Vollzug des Beischlafes	Insg	218	34	184	6	29	28	155	0	0	0	0	0	0	0	0
1315**	-Vollzug des Beischlafes	Vers	1	0	1	0	0	0	1	0	0	0	0	0	0	0	0
1315**	-Vollzug des Beischlafes	Voll	217	34	183	6	29	28	154	0	0	0	0	0	0	0	0
13150000	SSMK - BEISCHLAF/SEX. HANDL.	Insg	218	34	184	6	29	28	155	0	0	0	0	0	0	0	0
13150000	SSMK - BEISCHLAF/SEX. HANDL.	Vers	1	0	1	0	0	0	1	0	0	0	0	0	0	0	0
13150000	SSMK - BEISCHLAF/SEX. HANDL.	Voll	217	34	183	6	29	28	154	0	0	0	0	0	0	0	0
1316**	-Herst/Verbr porn Schrifte	Insg	17	3	14	1	0	2	14	0	0	0	0	0	0	0	0
1316**	-Herst/Verbr porn Schrifte	Vers	2	0	2	0	0	0	2	0	0	0	0	0	0	0	0
1316**	-Herst/Verbr porn Schrifte	Voll	15	3	12	1	0	2	12	0	0	0	0	0	0	0	0
13160000	SSMK - HERST./VERBR. PORNOSC	Insg	17	3	14	1	0	2	14	0	0	0	0	0	0	0	0
13160000	SSMK - HERST./VERBR. PORNOSC	Vers	2	0	2	0	0	0	2	0	0	0	0	0	0	0	0
13160000	SSMK - HERST./VERBR. PORNOSC	Voll	15	3	12	1	0	2	12	0	0	0	0	0	0	0	0
1317**	-sonst. M. schwer §176a	Insg	43	7	36	1	8	6	28	0	0	0	0	0	0	0	0
1317**	-sonst. M. schwer §176a	Vers	2	0	2	0	0	0	2	0	0	0	0	0	0	0	0
1317**	-sonst. M. schwer §176a	Voll	41	7	34	1	8	6	26	0	0	0	0	0	0	0	0
13170000	SCHW.SM §176A,I,II NR.2,3,V	Insg	43	7	36	1	8	6	28	0	0	0	0	0	0	0	0
13170000	SCHW.SM §176A,I,II NR.2,3,V	Vers	2	0	2	0	0	0	2	0	0	0	0	0	0	0	0
13170000	SCHW.SM §176A,I,II NR.2,3,V	Voll	41	7	34	1	8	6	26	0	0	0	0	0	0	0	0
1320**	- Exhib.Handl./Err.ö.Ärger.	Insg	1243	161	1082	0	0	0	0	32	195	19	110	96	701	14	76
1320**	- Exhib.Handl./Err.ö.Ärger.	Voll	1243	161	1082	0	0	0	0	32	195	19	110	96	701	14	76
13201000	EXHIBITIONISTISCHE HANDLUNG	Insg	1080	108	972	0	0	0	0	26	181	7	98	64	622	11	71
13201000	EXHIBITIONISTISCHE HANDLUNG	Voll	1080	108	972	0	0	0	0	26	181	7	98	64	622	11	71
13202000	ERREGUNG ÖFFENTL. ÄRGERNIS	Insg	163	53	110	0	0	0	0	6	14	12	12	32	79	3	5
13202000	ERREGUNG ÖFFENTL. ÄRGERNIS	Voll	163	53	110	0	0	0	0	6	14	12	12	32	79	3	5
1330**	- Sex. M. v. Jugendlichen	Insg	92	36	56	0	0	0	0	36	56	0	0	0	0	0	0
1330**	- Sex. M. v. Jugendlichen	Vers	16	7	9	0	0	0	0	7	9	0	0	0	0	0	0
1330**	- Sex. M. v. Jugendlichen	Voll	76	29	47	0	0	0	0	29	47	0	0	0	0	0	0
13300000	SEX. MISSBRAUCH JUGENDLICHE	Insg	92	36	56	0	0	0	0	36	56	0	0	0	0	0	0
13300000	SEX. MISSBRAUCH JUGENDLICHE	Vers	16	7	9	0	0	0	0	7	9	0	0	0	0	0	0
13300000	SEX. MISSBRAUCH JUGENDLICHE	Voll	76	29	47	0	0	0	0	29	47	0	0	0	0	0	0
1340**	- Sex. M. Widerstandsunfäh.	Insg	154	24	130	0	0	0	5	4	21	8	25	12	67	0	12
1340**	- Sex. M. Widerstandsunfäh.	Vers	9	0	9	0	0	0	0	0	1	0	0	0	7	0	1
1340**	- Sex. M. Widerstandsunfäh.	Voll	145	24	121	0	0	0	5	4	20	8	25	12	60	0	11
13400000	SEX.MISSBR.WIDERSTANDSUNF.	Insg	154	24	130	0	0	0	5	4	21	8	25	12	67	0	12
13400000	SEX.MISSBR.WIDERSTANDSUNF.	Vers	9	0	9	0	0	0	0	0	1	0	0	0	7	0	1
13400000	SEX.MISSBR.WIDERSTANDSUNF.	Voll	145	24	121	0	0	0	5	4	20	8	25	12	60	0	11
1400**	- Ausnutzung sex. Neigungen	Insg	24	2	22	0	0	1	0	1	9	0	4	0	9	0	0

Schlüsselzahl der Tat	Straftaten	Art	Opfer			Kinder		6		Jugendliche		Heranwachsende		Erwachsene		60	
			gesamt	männlich	weiblich	bis unter 6	bis unter 14	bis unter 14	bis unter 18	bis unter 18	bis unter 21	bis unter 21	bis unter 60	bis unter 60	und älter	und älter	
			4	5	6	männlich 7	weiblich 8	männlich 9	weiblich 10	männlich 11	weiblich 12	männlich 13	weiblich 14	männlich 15	weiblich 16	männlich 17	weiblich 18
1400**	- Ausnutzung sex. Neigungen	Vers	1	0	1	0	0	0	0	0	1	0	0	0	0	0	0
1400**	- Ausnutzung sex. Neigungen	Voll	23	2	21	0	0	1	0	1	8	0	4	0	9	0	0
1410**	- Förd.sex.H.Minderj./Pros.	Insg	13	2	11	0	0	1	0	1	9	0	1	0	1	0	0
1410**	- Förd.sex.H.Minderj./Pros.	Vers	1	0	1	0	0	0	0	0	1	0	0	0	0	0	0
1410**	- Förd.sex.H.Minderj./Pros.	Voll	12	2	10	0	0	1	0	1	8	0	1	0	1	0	0
1411**	-Förder.sex.Handl.Minderj.	Insg	10	2	8	0	0	1	0	1	8	0	0	0	0	0	0
1411**	-Förder.sex.Handl.Minderj.	Vers	1	0	1	0	0	0	0	0	1	0	0	0	0	0	0
1411**	-Förder.sex.Handl.Minderj.	Voll	9	2	7	0	0	1	0	1	7	0	0	0	0	0	0
14110000	FÖRD. SEX.HANDL.MINDERJ.	Insg	10	2	8	0	0	1	0	1	8	0	0	0	0	0	0
14110000	FÖRD. SEX.HANDL.MINDERJ.	Vers	1	0	1	0	0	0	0	0	1	0	0	0	0	0	0
14110000	FÖRD. SEX.HANDL.MINDERJ.	Voll	9	2	7	0	0	1	0	1	7	0	0	0	0	0	0
1412**	-Ausbeut v Prostituierten	Insg	3	0	3	0	0	0	0	0	1	0	1	0	1	0	0
1412**	-Ausbeut v Prostituierten	Voll	3	0	3	0	0	0	0	0	1	0	1	0	1	0	0
14120000	AUSBEUTUNG PROSTITUIERTE	Insg	3	0	3	0	0	0	0	0	1	0	1	0	1	0	0
14120000	AUSBEUTUNG PROSTITUIERTE	Voll	3	0	3	0	0	0	0	0	1	0	1	0	1	0	0
1420**	- Zuhälterei	Insg	11	0	11	0	0	0	0	0	0	0	3	0	8	0	0
1420**	- Zuhälterei	Voll	11	0	11	0	0	0	0	0	0	0	3	0	8	0	0
14200000	ZUHÄLTEREI	Insg	11	0	11	0	0	0	0	0	0	0	3	0	8	0	0
14200000	ZUHÄLTEREI	Voll	11	0	11	0	0	0	0	0	0	0	3	0	8	0	0
2000**	Rohheit/persönl. Freiheit	Insg	86227	55430	30797	485	278	2859	1379	5900	2987	7464	3047	35739	21254	2983	1852
2000**	Rohheit/persönl. Freiheit	Vers	5382	3782	1600	55	12	138	56	277	91	309	117	2758	1195	245	129
2000**	Rohheit/persönl. Freiheit	Voll	80845	51648	29197	430	266	2721	1323	5623	2896	7155	2930	32981	20059	2738	1723
2100**	- Raub/räub.Erpress./räub.Ang	Insg	3956	2688	1268	10	9	150	26	438	51	394	111	1547	851	149	220
2100**	- Raub/räub.Erpress./räub.Ang	Vers	931	619	312	5	2	58	6	117	10	86	26	312	209	41	59
2100**	- Raub/räub.Erpress./räub.Ang	Voll	3025	2069	956	5	7	92	20	321	41	308	85	1235	642	108	161
2100##	- Raub/räub.Erpress./räub.Ang	Insg	1467	1008	459	4	3	53	9	117	15	131	37	651	353	52	42
2100##	- Raub/räub.Erpress./räub.Ang	Vers	349	240	109	0	0	21	3	34	1	32	8	139	80	14	17
2100##	- Raub/räub.Erpress./räub.Ang	Voll	1118	768	350	4	3	32	6	83	14	99	29	512	273	38	25
21001000	RAUB	Insg	327	221	106	0	0	13	2	35	4	35	16	125	71	13	13
21001000	RAUB	Vers	68	41	27	0	0	2	0	7	0	9	5	20	16	3	6
21001000	RAUB	Voll	259	180	79	0	0	11	2	28	4	26	11	105	55	10	7
21002000	SCHWERER RAUB	Insg	111	64	47	0	0	0	0	4	1	5	2	50	40	5	4
21002000	SCHWERER RAUB	Vers	39	23	16	0	0	0	0	0	0	2	1	20	13	1	2
21002000	SCHWERER RAUB	Voll	72	41	31	0	0	0	0	4	1	3	1	30	27	4	2
21004000	RÄUBERISCHER DIEBSTAHL	Insg	638	416	222	4	3	9	1	17	9	44	17	323	176	19	16
21004000	RÄUBERISCHER DIEBSTAHL	Vers	45	21	24	0	0	1	0	0	0	2	1	17	18	1	5
21004000	RÄUBERISCHER DIEBSTAHL	Voll	593	395	198	4	3	8	1	17	9	42	16	306	158	18	11
21005000	RÄUBERISCHE ERPRESSUNG	Insg	391	307	84	0	0	31	6	61	1	47	2	153	66	15	9

Schlüsselzahl der Tat	Straftaten	Art	Opfer			Kinder		6		Jugendliche		Heranwachsende		Erwachsene		60	
			gesamt	männlich	weiblich	bis unter		bis unter		bis unter		bis unter		bis unter		und älter	
						männlich	weiblich	männlich	weiblich	männlich	weiblich	männlich	weiblich	männlich	weiblich	männlich	weiblich
1	2	3	4	5	6	7	8	9	10	11	12	13	14	15	16	17	18
21005000	RÄUBERISCHE ERPRESSUNG	Vers	197	155	42	0	0	18	3	27	1	19	1	82	33	9	4
21005000	RÄUBERISCHE ERPRESSUNG	Voll	194	152	42	0	0	13	3	34	0	28	1	71	33	6	5
2110**	- auf Geldinstitute u.Postst	Insg	45	15	30	1	3	0	0	0	0	2	0	12	27	0	0
2110**	- auf Geldinstitute u.Postst	Vers	15	4	11	1	1	0	0	0	0	1	0	2	10	0	0
2110**	- auf Geldinstitute u.Postst	Voll	30	11	19	0	2	0	0	0	0	1	0	10	17	0	0
2111**	-auf Geldinstitute	Insg	44	15	29	1	3	0	0	0	0	2	0	12	26	0	0
2111**	-auf Geldinstitute	Vers	15	4	11	1	1	0	0	0	0	1	0	2	10	0	0
2111**	-auf Geldinstitute	Voll	29	11	18	0	2	0	0	0	0	1	0	10	16	0	0
21111000	RAUB AUF GELDINSTITUT	Insg	6	2	4	1	0	0	0	0	0	0	0	1	4	0	0
21111000	RAUB AUF GELDINSTITUT	Vers	5	2	3	1	0	0	0	0	0	0	0	1	3	0	0
21111000	RAUB AUF GELDINSTITUT	Voll	1	0	1	0	0	0	0	0	0	0	0	0	1	0	0
21112000	SCHW. RAUB GELDINSTITUT	Insg	21	7	14	0	1	0	0	0	0	0	0	7	13	0	0
21112000	SCHW. RAUB GELDINSTITUT	Vers	1	0	1	0	0	0	0	0	0	0	0	0	1	0	0
21112000	SCHW. RAUB GELDINSTITUT	Voll	20	7	13	0	1	0	0	0	0	0	0	7	12	0	0
21115000	RÄUB. ERPRESSUNG GELDINSTIT	Insg	17	6	11	0	2	0	0	0	0	2	0	4	9	0	0
21115000	RÄUB. ERPRESSUNG GELDINSTIT	Vers	9	2	7	0	1	0	0	0	0	1	0	1	6	0	0
21115000	RÄUB. ERPRESSUNG GELDINSTIT	Voll	8	4	4	0	1	0	0	0	0	1	0	3	3	0	0
2112**	-auf Postfilialen	Insg	1	0	1	0	0	0	0	0	0	0	0	0	1	0	0
2112**	-auf Postfilialen	Voll	1	0	1	0	0	0	0	0	0	0	0	0	1	0	0
21122000	SCHW. RAUB POSTFILIALE	Insg	1	0	1	0	0	0	0	0	0	0	0	0	1	0	0
21122000	SCHW. RAUB POSTFILIALE	Voll	1	0	1	0	0	0	0	0	0	0	0	0	1	0	0
2120**	- auf sonst.Zahlst/Geschäft	Insg	382	134	248	5	0	0	0	0	0	16	15	100	217	13	16
2120**	- auf sonst.Zahlst/Geschäft	Vers	105	43	62	4	0	0	0	0	0	5	3	28	53	6	6
2120**	- auf sonst.Zahlst/Geschäft	Voll	277	91	186	1	0	0	0	0	0	11	12	72	164	7	10
2120##	- auf sonst.Zahlst/Geschäft	Insg	193	60	133	1	0	0	0	0	0	10	6	39	115	10	12
2120##	- auf sonst.Zahlst/Geschäft	Vers	68	23	45	0	0	0	0	0	0	3	1	16	40	4	4
2120##	- auf sonst.Zahlst/Geschäft	Voll	125	37	88	1	0	0	0	0	0	7	5	23	75	6	8
21201000	RAUB AUF ZAHLSTELLE, GESCHÄ	Insg	34	14	20	0	0	0	0	0	0	5	1	6	18	3	1
21201000	RAUB AUF ZAHLSTELLE, GESCHÄ	Vers	14	7	7	0	0	0	0	0	0	2	0	3	7	2	0
21201000	RAUB AUF ZAHLSTELLE, GESCHÄ	Voll	20	7	13	0	0	0	0	0	0	3	1	3	11	1	1
21202000	SCHW. RAUB ZAHLST./GESCHÄFT	Insg	103	32	71	1	0	0	0	0	0	3	4	24	59	4	8
21202000	SCHW. RAUB ZAHLST./GESCHÄFT	Vers	27	10	17	0	0	0	0	0	0	0	0	9	15	1	2
21202000	SCHW. RAUB ZAHLST./GESCHÄFT	Voll	76	22	54	1	0	0	0	0	0	3	4	15	44	3	6
21205000	RÄUB. ERPRESSUNG ZAHLST/GE	Insg	56	14	42	0	0	0	0	0	0	2	1	9	38	3	3
21205000	RÄUB. ERPRESSUNG ZAHLST/GE	Vers	27	6	21	0	0	0	0	0	0	1	1	4	18	1	2
21205000	RÄUB. ERPRESSUNG ZAHLST/GE	Voll	29	8	21	0	0	0	0	0	0	1	0	5	20	2	1
2121**	-auf Spielhallen	Insg	121	48	73	3	0	0	0	0	0	1	5	43	64	1	4
2121**	-auf Spielhallen	Vers	24	13	11	3	0	0	0	0	0	0	1	9	8	1	2

Schlüsselzahl der Tat	Straftaten	Art	Opfer			Kinder		6		Jugendliche		Heranwachsende		Erwachsene		60	
			gesamt	männlich	weiblich	bis unter		bis unter		bis unter		bis unter		bis unter		und älter	
						6	14	14	18	18	21	21	60	männlich	weiblich		
1	2	3	4	5	6	7	8	9	10	11	12	13	14	15	16	17	18
2121**	-auf Spielhallen	Voll	97	35	62	0	0	0	0	0	0	1	4	34	56	0	2
21211000	RAUB AUF SPIELHALLE/-KASINO	Insg	29	14	15	2	0	0	0	0	0	1	0	10	14	1	1
21211000	RAUB AUF SPIELHALLE/-KASINO	Vers	7	6	1	2	0	0	0	0	0	0	0	3	0	1	1
21211000	RAUB AUF SPIELHALLE/-KASINO	Voll	22	8	14	0	0	0	0	0	0	1	0	7	14	0	0
21212000	SCHW. RAUB SPIELHALLE/-KASINO	Insg	60	21	39	1	0	0	0	0	0	0	4	20	32	0	3
21212000	SCHW. RAUB SPIELHALLE/-KASINO	Vers	11	5	6	1	0	0	0	0	0	0	1	4	4	0	1
21212000	SCHW. RAUB SPIELHALLE/-KASINO	Voll	49	16	33	0	0	0	0	0	0	0	3	16	28	0	2
21215000	RÄUB. ERPR. SPIELHALLE/-KASINO	Insg	32	13	19	0	0	0	0	0	0	0	1	13	18	0	0
21215000	RÄUB. ERPR. SPIELHALLE/-KASINO	Vers	6	2	4	0	0	0	0	0	0	0	0	2	4	0	0
21215000	RÄUB. ERPR. SPIELHALLE/-KASINO	Voll	26	11	15	0	0	0	0	0	0	0	1	11	14	0	0
2122**	-auf Tankstellen	Insg	68	26	42	1	0	0	0	0	0	5	4	18	38	2	0
2122**	-auf Tankstellen	Vers	13	7	6	1	0	0	0	0	0	2	1	3	5	1	0
2122**	-auf Tankstellen	Voll	55	19	36	0	0	0	0	0	0	3	3	15	33	1	0
21221000	RAUB AUF TANKSTELLE	Insg	9	4	5	0	0	0	0	0	0	2	1	2	4	0	0
21221000	RAUB AUF TANKSTELLE	Vers	2	0	2	0	0	0	0	0	0	0	1	0	1	0	0
21221000	RAUB AUF TANKSTELLE	Voll	7	4	3	0	0	0	0	0	0	2	0	2	3	0	0
21222000	SCHW. RAUB AUF TANKSTELLE	Insg	28	8	20	0	0	0	0	0	0	1	2	7	18	0	0
21222000	SCHW. RAUB AUF TANKSTELLE	Vers	1	1	0	0	0	0	0	0	0	1	0	0	0	0	0
21222000	SCHW. RAUB AUF TANKSTELLE	Voll	27	7	20	0	0	0	0	0	0	0	2	7	18	0	0
21225000	RÄUB. ERPRESSUNG TANKSTELL	Insg	31	14	17	1	0	0	0	0	0	2	1	9	16	2	0
21225000	RÄUB. ERPRESSUNG TANKSTELL	Vers	10	6	4	1	0	0	0	0	0	1	0	3	4	1	0
21225000	RÄUB. ERPRESSUNG TANKSTELL	Voll	21	8	13	0	0	0	0	0	0	1	1	6	12	1	0
2130**	- auf Geld- u. Werttransporte	Insg	10	6	4	0	0	0	0	0	1	1	0	4	3	1	0
2130**	- auf Geld- u. Werttransporte	Vers	4	4	0	0	0	0	0	0	0	1	0	2	0	1	0
2130**	- auf Geld- u. Werttransporte	Voll	6	2	4	0	0	0	0	0	1	0	0	2	3	0	0
2131**	-auf Geld- u. Kassenboten	Insg	10	6	4	0	0	0	0	0	1	1	0	4	3	1	0
2131**	-auf Geld- u. Kassenboten	Vers	4	4	0	0	0	0	0	0	0	1	0	2	0	1	0
2131**	-auf Geld- u. Kassenboten	Voll	6	2	4	0	0	0	0	0	1	0	0	2	3	0	0
21311000	RAUB AUF GELD- UND KASSENBC	Insg	5	3	2	0	0	0	0	0	0	0	0	2	2	1	0
21311000	RAUB AUF GELD- UND KASSENBC	Vers	2	2	0	0	0	0	0	0	0	0	0	1	0	1	0
21311000	RAUB AUF GELD- UND KASSENBC	Voll	3	1	2	0	0	0	0	0	0	0	0	1	2	0	0
21312000	SCHW. RAUB GELD-/KASSENBOTEN	Insg	5	3	2	0	0	0	0	0	1	1	0	2	1	0	0
21312000	SCHW. RAUB GELD-/KASSENBOTEN	Vers	2	2	0	0	0	0	0	0	0	1	0	1	0	0	0
21312000	SCHW. RAUB GELD-/KASSENBOTEN	Voll	3	1	2	0	0	0	0	0	1	0	0	1	1	0	0
2140**	- auf Kraftfahrer §316a	Insg	33	28	5	0	0	0	0	0	0	0	0	20	4	8	1
2140**	- auf Kraftfahrer §316a	Vers	10	9	1	0	0	0	0	0	0	0	0	6	1	3	0
2140**	- auf Kraftfahrer §316a	Voll	23	19	4	0	0	0	0	0	0	0	0	14	3	5	1
2140##	- auf Kraftfahrer §316a	Insg	7	4	3	0	0	0	0	0	0	0	0	2	3	2	0

Schlüsselzahl der Tat	Straftaten	Art	Opfer			Kinder		6		Jugendliche		Heranwachsende		Erwachsene		60		weiblich
			gesamt	männlich	weiblich	bis unter 6	bis unter 14	bis unter 14	bis unter 18	bis unter 18	bis unter 21	bis unter 21	bis unter 60	bis unter 60	und älter			
			4	5	6	männlich	weiblich	männlich	weiblich	männlich	weiblich	männlich	weiblich	männlich	weiblich	männlich	weiblich	
1	2	3	4	5	6	7	8	9	10	11	12	13	14	15	16	17	18	
2140##	- auf Kraftfahrer §316a	Vers	2	1	1	0	0	0	0	0	0	0	0	0	1	1	0	
2140##	- auf Kraftfahrer §316a	Voll	5	3	2	0	0	0	0	0	0	0	0	2	2	1	0	
21407900	RÄUB. ANGRIFF KRAFT-/MITFAHR	Insg	7	4	3	0	0	0	0	0	0	0	0	2	3	2	0	
21407900	RÄUB. ANGRIFF KRAFT-/MITFAHR	Vers	2	1	1	0	0	0	0	0	0	0	0	1	1	0		
21407900	RÄUB. ANGRIFF KRAFT-/MITFAHR	Voll	5	3	2	0	0	0	0	0	0	0	0	2	2	1	0	
2141**	-Beraubung v. Taxifahrern	Insg	26	24	2	0	0	0	0	0	0	0	18	1	6	1		
2141**	-Beraubung v. Taxifahrern	Vers	8	8	0	0	0	0	0	0	0	0	6	0	2	0		
2141**	-Beraubung v. Taxifahrern	Voll	18	16	2	0	0	0	0	0	0	0	12	1	4	1		
21410000	RÄUB. ANGRIFF AUF TAXIFAHRE	Insg	26	24	2	0	0	0	0	0	0	0	18	1	6	1		
21410000	RÄUB. ANGRIFF AUF TAXIFAHRE	Vers	8	8	0	0	0	0	0	0	0	0	6	0	2	0		
21410000	RÄUB. ANGRIFF AUF TAXIFAHRE	Voll	18	16	2	0	0	0	0	0	0	0	12	1	4	1		
2160**	- Handtaschenraub	Insg	243	9	234	0	2	0	0	1	8	0	18	4	109	4	97	
2160**	- Handtaschenraub	Vers	61	2	59	0	0	0	0	0	4	0	2	0	34	2	19	
2160**	- Handtaschenraub	Voll	182	7	175	0	2	0	0	1	4	0	16	4	75	2	78	
21601000	RAUB - HANDTASCHENRAUB	Insg	220	5	215	0	2	0	0	1	8	0	15	1	97	3	93	
21601000	RAUB - HANDTASCHENRAUB	Vers	55	1	54	0	0	0	0	0	4	0	2	0	29	1	19	
21601000	RAUB - HANDTASCHENRAUB	Voll	165	4	161	0	2	0	0	1	4	0	13	1	68	2	74	
21602000	SCHW. HANDTASCHENRAUB	Insg	19	4	15	0	0	0	0	0	0	0	1	3	10	1	4	
21602000	SCHW. HANDTASCHENRAUB	Vers	5	1	4	0	0	0	0	0	0	0	0	4	1	0		
21602000	SCHW. HANDTASCHENRAUB	Voll	14	3	11	0	0	0	0	0	0	0	1	3	6	0	4	
21605000	RÄUB. ERPRESSUNG HANDTASC	Insg	4	0	4	0	0	0	0	0	0	0	2	0	2	0	0	
21605000	RÄUB. ERPRESSUNG HANDTASC	Vers	1	0	1	0	0	0	0	0	0	0	0	0	1	0	0	
21605000	RÄUB. ERPRESSUNG HANDTASC	Voll	3	0	3	0	0	0	0	0	0	0	2	0	1	0	0	
2170**	- sonst.Raubüberf. Straße pp	Insg	1597	1371	226	0	1	94	17	315	27	233	37	668	101	61	43	
2170**	- sonst.Raubüberf. Straße pp	Vers	353	294	59	0	1	35	3	80	5	46	13	120	24	13	13	
2170**	- sonst.Raubüberf. Straße pp	Voll	1244	1077	167	0	0	59	14	235	22	187	24	548	77	48	30	
21701000	SONST. RAUB AUF STR/WEG/PL	Insg	941	788	153	0	1	36	10	129	17	131	22	444	66	48	37	
21701000	SONST. RAUB AUF STR/WEG/PL	Vers	136	106	30	0	1	10	1	19	3	16	7	54	9	7	9	
21701000	SONST. RAUB AUF STR/WEG/PL	Voll	805	682	123	0	0	26	9	110	14	115	15	390	57	41	28	
21702000	SONST. SCHW. RAUB STR/WEG/PI	Insg	187	162	25	0	0	3	2	35	3	20	4	97	13	7	3	
21702000	SONST. SCHW. RAUB STR/WEG/PI	Vers	55	41	14	0	0	2	1	7	2	5	3	24	6	3	2	
21702000	SONST. SCHW. RAUB STR/WEG/PI	Voll	132	121	11	0	0	1	1	28	1	15	1	73	7	4	1	
21703000	SONST. R. M. TODESF. S/W/P	Insg	1	1	0	0	0	0	0	0	0	0	0	1	0	0	0	
21703000	SONST. R. M. TODESF. S/W/P	Voll	1	1	0	0	0	0	0	0	0	0	0	1	0	0	0	
21705000	SONST. RÄUB.E. AUF STR/WEG/PI	Insg	468	420	48	0	0	55	5	151	7	82	11	126	22	6	3	
21705000	SONST. RÄUB.E. AUF STR/WEG/PI	Vers	162	147	15	0	0	23	1	54	0	25	3	42	9	3	2	
21705000	SONST. RÄUB.E. AUF STR/WEG/PI	Voll	306	273	33	0	0	32	4	97	7	57	8	84	13	3	1	
2180**	- Raub zur Erlangung v BtM	Insg	16	13	3	0	0	0	0	3	0	2	0	8	3	0	0	

Schlüsselzahl der Tat	Straftaten	Art	Opfer			Kinder		6		Jugendliche		Heranwachsende		Erwachsene		60	
			gesamt	männlich	weiblich	bis unter		bis unter		bis unter		bis unter		bis unter		und älter	
						männlich	weiblich	männlich	weiblich	männlich	weiblich	männlich	weiblich	männlich	weiblich	männlich	weiblich
1	2	3	4	5	6	7	8	9	10	11	12	13	14	15	16	17	18
2180**	- Raub zur Erlangung v BtM	Vers	6	6	0	0	0	0	0	3	0	1	0	2	0	0	0
2180**	- Raub zur Erlangung v BtM	Voll	10	7	3	0	0	0	0	0	0	1	0	6	3	0	0
21801000	RAUB ZUR ERLANGUNG VON BTM	Insg	4	4	0	0	0	0	0	0	0	1	0	3	0	0	0
21801000	RAUB ZUR ERLANGUNG VON BTM	Voll	4	4	0	0	0	0	0	0	0	1	0	3	0	0	0
21802000	SCHW. RAUB ZUR ERL. VON BTM	Insg	3	3	0	0	0	0	0	0	0	1	0	2	0	0	0
21802000	SCHW. RAUB ZUR ERL. VON BTM	Vers	2	2	0	0	0	0	0	0	0	1	0	1	0	0	0
21802000	SCHW. RAUB ZUR ERL. VON BTM	Voll	1	1	0	0	0	0	0	0	0	0	0	1	0	0	0
21805000	RÄUB. ERPR. ERLANGUNG BTM	Insg	9	6	3	0	0	0	0	3	0	0	0	3	3	0	0
21805000	RÄUB. ERPR. ERLANGUNG BTM	Vers	4	4	0	0	0	0	0	3	0	0	0	1	0	0	0
21805000	RÄUB. ERPR. ERLANGUNG BTM	Voll	5	2	3	0	0	0	0	0	0	0	0	2	3	0	0
2190**	- Raubüberfälle in Wohnungen	Insg	163	104	59	0	0	3	0	2	0	9	4	80	34	10	21
2190**	- Raubüberfälle in Wohnungen	Vers	28	17	11	0	0	2	0	0	0	0	0	13	7	2	4
2190**	- Raubüberfälle in Wohnungen	Voll	135	87	48	0	0	1	0	2	0	9	4	67	27	8	17
21901000	RAUB IN WOHNUNG	Insg	52	27	25	0	0	0	0	0	0	3	1	21	12	3	12
21901000	RAUB IN WOHNUNG	Vers	7	2	5	0	0	0	0	0	0	0	0	1	3	1	2
21901000	RAUB IN WOHNUNG	Voll	45	25	20	0	0	0	0	0	0	3	1	20	9	2	10
21902000	SCHWERER RAUB IN WOHNUNG	Insg	60	44	16	0	0	0	0	1	0	6	2	31	10	6	4
21902000	SCHWERER RAUB IN WOHNUNG	Vers	1	1	0	0	0	0	0	0	0	0	0	0	0	1	0
21902000	SCHWERER RAUB IN WOHNUNG	Voll	59	43	16	0	0	0	0	1	0	6	2	31	10	5	4
21905000	RÄUBER. ERPRESSUNG IN WOHN	Insg	51	33	18	0	0	3	0	1	0	0	1	28	12	1	5
21905000	RÄUBER. ERPRESSUNG IN WOHN	Vers	20	14	6	0	0	2	0	0	0	0	0	12	4	0	2
21905000	RÄUBER. ERPRESSUNG IN WOHN	Voll	31	19	12	0	0	1	0	1	0	0	1	16	8	1	3
2200**	- Körperverletzung	Insg	64548	43170	21378	387	215	2373	1098	4923	2392	6448	2227	27118	14257	1921	1189
2200**	- Körperverletzung	Vers	3970	2974	996	46	9	75	37	144	58	216	72	2315	763	178	57
2200**	- Körperverletzung	Voll	60578	40196	20382	341	206	2298	1061	4779	2334	6232	2155	24803	13494	1743	1132
2210**	- KV mit Todesfolge	Insg	1	0	1	0	0	0	0	0	0	0	0	0	1	0	0
2210**	- KV mit Todesfolge	Voll	1	0	1	0	0	0	0	0	0	0	0	0	1	0	0
22101000	KÖRPERVERLETZUNG M. TODESF	Insg	1	0	1	0	0	0	0	0	0	0	0	0	1	0	0
22101000	KÖRPERVERLETZUNG M. TODESF	Voll	1	0	1	0	0	0	0	0	0	0	0	0	1	0	0
2220**	- gefährliche/schwere KV	Insg	18265	14216	4049	79	28	541	219	1701	545	2555	531	8925	2551	415	175
2220**	- gefährliche/schwere KV	Vers	1826	1352	474	34	4	51	25	77	24	120	35	982	356	88	30
2220**	- gefährliche/schwere KV	Voll	16439	12864	3575	45	24	490	194	1624	521	2435	496	7943	2195	327	145
2220##	- gefährliche/schwere KV	Insg	9759	6993	2766	33	22	252	129	630	236	1067	325	4742	1919	269	135
2220##	- gefährliche/schwere KV	Vers	1142	799	343	9	3	32	17	42	11	55	23	603	267	58	22
2220##	- gefährliche/schwere KV	Voll	8617	6194	2423	24	19	220	112	588	225	1012	302	4139	1652	211	113
22201*	- gefährliche KV	Insg	9730	6975	2755	32	22	249	129	630	236	1065	324	4731	1909	268	135
22201*	- gefährliche KV	Vers	1139	797	342	9	3	32	17	42	11	54	23	602	266	58	22
22201*	- gefährliche KV	Voll	8591	6178	2413	23	19	217	112	588	225	1011	301	4129	1643	210	113



Schlüsselzahl der Tat	Straftaten	Art	Opfer			Kinder		6		Jugendliche		Heranwachsende		Erwachsende		60		weiblich
			gesamt	männlich	weiblich	bis unter 6	bis unter 14	bis unter 14	bis unter 18	bis unter 18	bis unter 21	bis unter 21	bis unter 60	bis unter 60	und älter			
			4	5	6	männlich	weiblich	männlich	weiblich	männlich	weiblich	männlich	weiblich	männlich	weiblich	männlich	weiblich	
1	2	3	4	5	6	7	8	9	10	11	12	13	14	15	16	17	18	
22201011	GKV DURCH VERGIFTUNG	Insg	177	49	128	1	2	0	7	5	11	15	37	28	71	0	0	
22201011	GKV DURCH VERGIFTUNG	Vers	8	2	6	1	0	0	0	0	0	0	0	1	6	0	0	
22201011	GKV DURCH VERGIFTUNG	Voll	169	47	122	0	2	0	7	5	11	15	37	27	65	0	0	
22201012	GKV WAFFE/GEFÄHRL.WERKZEUG	Insg	5338	3832	1506	25	10	146	70	245	118	444	137	2765	1073	207	98	
22201012	GKV WAFFE/GEFÄHRL.WERKZEUG	Vers	1020	728	292	8	2	30	16	37	10	49	19	549	225	55	20	
22201012	GKV WAFFE/GEFÄHRL.WERKZEUG	Voll	4318	3104	1214	17	8	116	54	208	108	395	118	2216	848	152	78	
22201013	GKV HINTERLISTIGER ÜBERFALL	Insg	265	208	57	1	0	4	1	15	6	42	4	140	45	6	1	
22201013	GKV HINTERLISTIGER ÜBERFALL	Vers	15	9	6	0	0	0	0	0	0	1	1	8	5	0	0	
22201013	GKV HINTERLISTIGER ÜBERFALL	Voll	250	199	51	1	0	4	1	15	6	41	3	132	40	6	1	
22201014	GKV GEMEINSAM BEGANGEN	Insg	2753	2378	375	2	2	71	34	316	63	492	67	1470	202	27	7	
22201014	GKV GEMEINSAM BEGANGEN	Vers	28	22	6	0	0	1	0	4	1	3	0	12	5	2	0	
22201014	GKV GEMEINSAM BEGANGEN	Voll	2725	2356	369	2	2	70	34	312	62	489	67	1458	197	25	7	
22201015	GKV LEBENSGEFÄHRDENDE BEH.	Insg	1197	508	689	3	8	28	17	49	38	72	79	328	518	28	29	
22201015	GKV LEBENSGEFÄHRDENDE BEH.	Vers	68	36	32	0	1	1	1	1	0	1	3	32	25	1	2	
22201015	GKV LEBENSGEFÄHRDENDE BEH.	Voll	1129	472	657	3	7	27	16	48	38	71	76	296	493	27	27	
22202000	SCHWERE KÖRPERVERLETZUNG	Insg	28	17	11	1	0	3	0	0	0	2	1	10	10	1	0	
22202000	SCHWERE KÖRPERVERLETZUNG	Vers	3	2	1	0	0	0	0	0	0	1	0	1	1	0	0	
22202000	SCHWERE KÖRPERVERLETZUNG	Voll	25	15	10	1	0	3	0	0	0	1	1	9	9	1	0	
22203000	... - BETEILIGUNG SCHLÄGEREI	Insg	1	1	0	0	0	0	0	0	0	0	0	1	0	0	0	
22203000	... - BETEILIGUNG SCHLÄGEREI	Voll	1	1	0	0	0	0	0	0	0	0	0	1	0	0	0	
2221**	-auf Straßen/Wegen/Plätzen	Insg	8506	7223	1283	46	6	289	90	1071	309	1488	206	4183	632	146	40	
2221**	-auf Straßen/Wegen/Plätzen	Vers	684	553	131	25	1	19	8	35	13	65	12	379	89	30	8	
2221**	-auf Straßen/Wegen/Plätzen	Voll	7822	6670	1152	21	5	270	82	1036	296	1423	194	3804	543	116	32	
22211000	GKV AUF STRAßEN/WEGE/PLÄTZE	Insg	2323	1867	456	5	2	81	27	251	96	344	70	1141	246	45	15	
22211*	- gef. KV Str/Weg/Platz	Insg	8485	7205	1280	46	6	289	90	1070	309	1484	206	4171	629	145	40	
22211*	- gef. KV Str/Weg/Platz	Vers	684	553	131	25	1	19	8	35	13	65	12	379	89	30	8	
22211000	GKV AUF STRAßEN/WEGE/PLÄTZE	Vers	242	194	48	3	1	6	2	7	5	13	4	155	33	10	3	
22211*	- gef. KV Str/Weg/Platz	Voll	7801	6652	1149	21	5	270	82	1035	296	1419	194	3792	540	115	32	
22211000	GKV AUF STRAßEN/WEGE/PLÄTZE	Voll	2081	1673	408	2	1	75	25	244	91	331	66	986	213	35	12	
22211011	... - DURCH VERGIFTUNG	Insg	22	11	11	0	0	1	0	3	5	0	2	7	4	0	0	
22211011	... - DURCH VERGIFTUNG	Vers	3	3	0	0	0	0	0	0	0	0	0	3	0	0	0	
22211011	... - DURCH VERGIFTUNG	Voll	19	8	11	0	0	1	0	3	5	0	2	4	4	0	0	
22211012	... - WAFFE/GEFÄHRL. WERKZEUG	Insg	1895	1592	303	24	1	87	24	179	56	253	34	983	169	66	19	
22211012	... - WAFFE/GEFÄHRL. WERKZEUG	Vers	375	305	70	22	0	11	3	25	7	40	8	189	48	18	4	
22211012	... - WAFFE/GEFÄHRL. WERKZEUG	Voll	1520	1287	233	2	1	76	21	154	49	213	26	794	121	48	15	
22211013	... - HINTERLISTIGER ÜBERFALL	Insg	208	185	23	0	0	10	3	24	3	35	7	110	9	6	1	
22211013	... - HINTERLISTIGER ÜBERFALL	Vers	2	2	0	0	0	0	0	0	0	1	0	1	0	0	0	
22211013	... - HINTERLISTIGER ÜBERFALL	Voll	206	183	23	0	0	10	3	24	3	34	7	109	9	6	1	

Schlüsselzahl der Tat	Straftaten	Art	Opfer			Kinder		6		Jugendliche		Heranwachsende		Erwachsene		60	
			gesamt	männlich	weiblich	bis unter		bis unter		bis unter		bis unter		bis unter		und älter	
						männlich	weiblich	männlich	weiblich	männlich	weiblich	männlich	weiblich	männlich	weiblich	männlich	weiblich
1	2	3	4	5	6	7	8	9	10	11	12	13	14	15	16	17	18
22211014	... - GEMEINSAM BEGANGEN	Insg	3618	3217	401	17	2	93	32	568	132	796	79	1723	154	20	2
22211014	... - GEMEINSAM BEGANGEN	Vers	37	32	5	0	0	1	1	2	0	10	0	18	3	1	1
22211014	... - GEMEINSAM BEGANGEN	Voll	3581	3185	396	17	2	92	31	566	132	786	79	1705	151	19	1
22211015	... - LEBENSGEFÄHRD. BEHANDL.	Insg	419	333	86	0	1	17	4	45	17	56	14	207	47	8	3
22211015	... - LEBENSGEFÄHRD. BEHANDL.	Vers	25	17	8	0	0	1	2	1	1	1	0	13	5	1	0
22211015	... - LEBENSGEFÄHRD. BEHANDL.	Voll	394	316	78	0	1	16	2	44	16	55	14	194	42	7	3
22212000	SCHWERE KV AUF STR/WEGE/PL	Insg	21	18	3	0	0	0	0	1	0	4	0	12	3	1	0
22212000	SCHWERE KV AUF STR/WEGE/PL	Voll	21	18	3	0	0	0	0	1	0	4	0	12	3	1	0
2230**	- Misshandl. v Schutzbefohl.	Insg	382	193	189	64	53	102	97	22	24	0	1	1	1	4	13
2230**	- Misshandl. v Schutzbefohl.	Vers	1	0	1	0	0	0	1	0	0	0	0	0	0	0	0
2230**	- Misshandl. v Schutzbefohl.	Voll	381	193	188	64	53	102	96	22	24	0	1	1	1	4	13
2230##	- Misshandl. v Schutzbefohl.	Insg	66	27	39	0	0	0	0	22	24	0	1	1	1	4	13
2230##	- Misshandl. v Schutzbefohl.	Voll	66	27	39	0	0	0	0	22	24	0	1	1	1	4	13
22300100	MISSHANDLUNG VON SCHUTZBEF	Insg	66	27	39	0	0	0	0	22	24	0	1	1	1	4	13
22300100	MISSHANDLUNG VON SCHUTZBEF	Voll	66	27	39	0	0	0	0	22	24	0	1	1	1	4	13
2231**	-Misshandlung v. Kindern	Insg	316	166	150	64	53	102	97	0	0	0	0	0	0	0	0
2231**	-Misshandlung v. Kindern	Vers	1	0	1	0	0	0	1	0	0	0	0	0	0	0	0
2231**	-Misshandlung v. Kindern	Voll	315	166	149	64	53	102	96	0	0	0	0	0	0	0	0
22310000	MISSHANDL. SCHUTZBEF. KINDEF	Insg	316	166	150	64	53	102	97	0	0	0	0	0	0	0	0
22310000	MISSHANDL. SCHUTZBEF. KINDEF	Vers	1	0	1	0	0	0	1	0	0	0	0	0	0	0	0
22310000	MISSHANDL. SCHUTZBEF. KINDEF	Voll	315	166	149	64	53	102	96	0	0	0	0	0	0	0	0
2240**	- (vorsätzliche leichte) KV	Insg	43303	27316	15987	176	87	1573	654	3109	1740	3821	1644	17348	11090	1289	772
2240**	- (vorsätzliche leichte) KV	Vers	2143	1622	521	12	5	24	11	67	34	96	37	1333	407	90	27
2240**	- (vorsätzliche leichte) KV	Voll	41160	25694	15466	164	82	1549	643	3042	1706	3725	1607	16015	10683	1199	745
22400000	KÖRPERVERLETZUNG	Insg	43303	27316	15987	176	87	1573	654	3109	1740	3821	1644	17348	11090	1289	772
22400000	KÖRPERVERLETZUNG	Vers	2143	1622	521	12	5	24	11	67	34	96	37	1333	407	90	27
22400000	KÖRPERVERLETZUNG	Voll	41160	25694	15466	164	82	1549	643	3042	1706	3725	1607	16015	10683	1199	745
2250**	- fahrlässige KV	Insg	2597	1445	1152	68	47	157	128	91	83	72	51	844	614	213	229
2250**	- fahrlässige KV	Voll	2597	1445	1152	68	47	157	128	91	83	72	51	844	614	213	229
22500000	... - FAHRLÄSSIGE KV	Insg	2597	1445	1152	68	47	157	128	91	83	72	51	844	614	213	229
22500000	... - FAHRLÄSSIGE KV	Voll	2597	1445	1152	68	47	157	128	91	83	72	51	844	614	213	229
2300**	ST gg. die persönl. Freiheit	Insg	17723	9572	8151	88	54	336	255	539	544	622	709	7074	6146	913	443
2300**	ST gg. die persönl. Freiheit	Vers	481	189	292	4	1	5	13	16	23	7	19	131	223	26	13
2300**	ST gg. die persönl. Freiheit	Voll	17242	9383	7859	84	53	331	242	523	521	615	690	6943	5923	887	430
2310**	- Menschenr/Entz.Minderj.pp	Insg	142	66	76	25	22	16	20	2	2	0	3	21	28	2	1
2310**	- Menschenr/Entz.Minderj.pp	Vers	8	2	6	1	1	0	1	0	1	0	0	1	3	0	0
2310**	- Menschenr/Entz.Minderj.pp	Voll	134	64	70	24	21	16	19	2	1	0	3	20	25	2	1
2312**	- Entziehung Minderjähr.	Insg	142	66	76	25	22	16	20	2	2	0	3	21	28	2	1

Schlüsselzahl der Tat	Straftaten	Art	Opfer			Kinder		6		Jugendliche		Heranwachsende		Erwachsene		60	
			gesamt	männlich	weiblich	bis unter 6		bis unter 14		bis unter 18		bis unter 21		bis unter 60		und älter	
						männlich	weiblich	männlich	weiblich	männlich	weiblich	männlich	weiblich	männlich	weiblich	männlich	weiblich
1	2	3	4	5	6	7	8	9	10	11	12	13	14	15	16	17	18
2312**	- Entziehung Minderjähr.	Vers	8	2	6	1	1	0	1	0	1	0	0	1	3	0	0
2312**	- Entziehung Minderjähr.	Voll	134	64	70	24	21	16	19	2	1	0	3	20	25	2	1
23120000	ENTZIEHUNG MINDERJÄHRIGER	Insg	142	66	76	25	22	16	20	2	2	0	3	21	28	2	1
23120000	ENTZIEHUNG MINDERJÄHRIGER	Vers	8	2	6	1	1	0	1	0	1	0	0	1	3	0	0
23120000	ENTZIEHUNG MINDERJÄHRIGER	Voll	134	64	70	24	21	16	19	2	1	0	3	20	25	2	1
2320**	- Freiheitsber/Nöt/Bedrohung	Insg	17487	9483	8004	63	32	320	234	533	529	618	687	7042	6082	907	440
2320**	- Freiheitsber/Nöt/Bedrohung	Vers	465	186	279	3	0	5	12	15	19	7	17	130	218	26	13
2320**	- Freiheitsber/Nöt/Bedrohung	Voll	17022	9297	7725	60	32	315	222	518	510	611	670	6912	5864	881	427
2321**	-Freiheitsberaubung	Insg	386	122	264	3	2	17	7	16	27	14	54	65	160	7	14
2321**	-Freiheitsberaubung	Vers	9	4	5	0	0	1	3	1	1	0	0	2	1	0	0
2321**	-Freiheitsberaubung	Voll	377	118	259	3	2	16	4	15	26	14	54	63	159	7	14
23210000	FREIHEITSBERAUBUNG	Insg	386	122	264	3	2	17	7	16	27	14	54	65	160	7	14
23210000	FREIHEITSBERAUBUNG	Vers	9	4	5	0	0	1	3	1	1	0	0	2	1	0	0
23210000	FREIHEITSBERAUBUNG	Voll	377	118	259	3	2	16	4	15	26	14	54	63	159	7	14
2322**	-Nötigung	Insg	5939	3840	2099	27	7	98	71	157	126	171	168	2952	1617	435	110
2322**	-Nötigung	Vers	456	182	274	3	0	4	9	14	18	7	17	128	217	26	13
2322**	-Nötigung	Voll	5483	3658	1825	24	7	94	62	143	108	164	151	2824	1400	409	97
23220100	NÖTIGUNG - IM STRAßENVERKEH	Insg	3228	2358	870	17	4	12	9	7	7	84	65	1952	744	286	41
23220100	NÖTIGUNG - IM STRAßENVERKEH	Vers	23	14	9	0	0	0	0	0	0	0	2	10	7	4	0
23220100	NÖTIGUNG - IM STRAßENVERKEH	Voll	3205	2344	861	17	4	12	9	7	7	84	63	1942	737	282	41
23220200	NÖTIGUNG - ZUM EINGEHEN EHE	Insg	8	2	6	0	0	0	0	0	3	1	2	1	1	0	0
23220200	NÖTIGUNG - ZUM EINGEHEN EHE	Vers	2	0	2	0	0	0	0	0	1	0	0	0	1	0	0
23220200	NÖTIGUNG - ZUM EINGEHEN EHE	Voll	6	2	4	0	0	0	0	0	2	1	2	1	0	0	0
23227900	NÖTIGUNG	Insg	2703	1480	1223	10	3	86	62	150	116	86	101	999	872	149	69
23227900	NÖTIGUNG	Vers	431	168	263	3	0	4	9	14	17	7	15	118	209	22	13
23227900	NÖTIGUNG	Voll	2272	1312	960	7	3	82	53	136	99	79	86	881	663	127	56
2323**	-Bedrohung	Insg	9202	5175	4027	30	21	203	145	351	312	412	307	3744	2992	435	250
2323**	-Bedrohung	Voll	9202	5175	4027	30	21	203	145	351	312	412	307	3744	2992	435	250
23230000	BEDROHUNG	Insg	9202	5175	4027	30	21	203	145	351	312	412	307	3744	2992	435	250
23230000	BEDROHUNG	Voll	9202	5175	4027	30	21	203	145	351	312	412	307	3744	2992	435	250
2324**	NACHSTELLEN	Insg	1960	346	1614	3	2	2	11	9	64	21	158	281	1313	30	66
2324**	NACHSTELLEN	Voll	1960	346	1614	3	2	2	11	9	64	21	158	281	1313	30	66
23241000	- Nachstellen §238(1) StGB	Insg	1958	345	1613	3	2	2	11	9	64	21	158	280	1312	30	66
23241000	- Nachstellen §238(1) StGB	Voll	1958	345	1613	3	2	2	11	9	64	21	158	280	1312	30	66
23242000	- Nachstellen §238(2) StGB	Insg	2	1	1	0	0	0	0	0	0	0	0	1	1	0	0
23242000	- Nachstellen §238(2) StGB	Voll	2	1	1	0	0	0	0	0	0	0	0	1	1	0	0
2330**	- erpresser. Menschenraub	Insg	22	11	11	0	0	0	0	0	0	2	1	5	8	4	2
2330**	- erpresser. Menschenraub	Voll	22	11	11	0	0	0	0	0	0	2	1	5	8	4	2

Schlüsselzahl der Tat	Straftaten	Art	Opfer			Kinder		6		Jugendliche		Heranwachsende		Erwachsene		60	
			gesamt	männlich	weiblich	bis unter		bis unter		bis unter		bis unter		bis unter		und älter	
						männlich	weiblich	männlich	weiblich	männlich	weiblich	männlich	weiblich	männlich	weiblich	männlich	weiblich
1	2	3	4	5	6	7	8	9	10	11	12	13	14	15	16	17	18
2330##	- erpresser. Menschenraub	Insg	15	9	6	0	0	0	0	0	0	1	0	5	4	3	2
2330##	- erpresser. Menschenraub	Voll	15	9	6	0	0	0	0	0	0	1	0	5	4	3	2
23307900	ERPRESSERISCHER MENSCHENF	Insg	15	9	6	0	0	0	0	0	0	1	0	5	4	3	2
23307900	ERPRESSERISCHER MENSCHENF	Voll	15	9	6	0	0	0	0	0	0	1	0	5	4	3	2
2331**	-iVm Raub auf Geldinst. pp	Insg	7	2	5	0	0	0	0	0	0	1	1	0	4	1	0
2331**	-iVm Raub auf Geldinst. pp	Voll	7	2	5	0	0	0	0	0	0	1	1	0	4	1	0
23310000	... - RÜ AUF GELDINSTITUT/POST	Insg	7	2	5	0	0	0	0	0	0	1	1	0	4	1	0
23310000	... - RÜ AUF GELDINSTITUT/POST	Voll	7	2	5	0	0	0	0	0	0	1	1	0	4	1	0
2340**	- Geiselnahme	Insg	6	3	3	0	0	0	0	1	0	0	1	2	2	0	0
2340**	- Geiselnahme	Vers	1	0	1	0	0	0	0	0	0	0	0	0	1	0	0
2340**	- Geiselnahme	Voll	5	3	2	0	0	0	0	1	0	0	1	2	1	0	0
2340##	- Geiselnahme	Insg	6	3	3	0	0	0	0	1	0	0	1	2	2	0	0
2340##	- Geiselnahme	Vers	1	0	1	0	0	0	0	0	0	0	0	0	1	0	0
2340##	- Geiselnahme	Voll	5	3	2	0	0	0	0	1	0	0	1	2	1	0	0
23407900	GEISELNAHME	Insg	6	3	3	0	0	0	0	1	0	0	1	2	2	0	0
23407900	GEISELNAHME	Vers	1	0	1	0	0	0	0	0	0	0	0	0	1	0	0
23407900	GEISELNAHME	Voll	5	3	2	0	0	0	0	1	0	0	1	2	1	0	0
2360**	Menschenhandel sex. Ausb.	Insg	46	3	43	0	0	0	1	3	8	0	13	0	21	0	0
2360**	Menschenhandel sex. Ausb.	Vers	6	1	5	0	0	0	0	1	2	0	2	0	1	0	0
2360**	Menschenhandel sex. Ausb.	Voll	40	2	38	0	0	0	1	2	6	0	11	0	20	0	0
2361**	§232, I StGB sex. Ausbeutung	Insg	25	3	22	0	0	0	0	3	6	0	7	0	9	0	0
2361**	§232, I StGB sex. Ausbeutung	Vers	3	1	2	0	0	0	0	1	1	0	1	0	0	0	0
2361**	§232, I StGB sex. Ausbeutung	Voll	22	2	20	0	0	0	0	2	5	0	6	0	9	0	0
23610000	MENSCHENHANDEL SEX.AUSBEU	Insg	25	3	22	0	0	0	0	3	6	0	7	0	9	0	0
23610000	MENSCHENHANDEL SEX.AUSBEU	Vers	3	1	2	0	0	0	0	1	1	0	1	0	0	0	0
23610000	MENSCHENHANDEL SEX.AUSBEU	Voll	22	2	20	0	0	0	0	2	5	0	6	0	9	0	0
2362**	§232, III Nr. 1 - Kinder	Insg	1	0	1	0	0	0	1	0	0	0	0	0	0	0	0
2362**	§232, III Nr. 1 - Kinder	Voll	1	0	1	0	0	0	1	0	0	0	0	0	0	0	0
23620000	... - ZUM NACHTEIL VON KINDERN	Insg	1	0	1	0	0	0	1	0	0	0	0	0	0	0	0
23620000	... - ZUM NACHTEIL VON KINDERN	Voll	1	0	1	0	0	0	1	0	0	0	0	0	0	0	0
2364**	§232,III Nr.3 gewerbsm./Bande	Insg	6	0	6	0	0	0	0	1	0	3	0	2	0	0	0
2364**	§232,III Nr.3 gewerbsm./Bande	Voll	6	0	6	0	0	0	0	1	0	3	0	2	0	0	0
23640000	... - GEWERBS-/BANDENMÄßIG	Insg	6	0	6	0	0	0	0	1	0	3	0	2	0	0	0
23640000	... - GEWERBS-/BANDENMÄßIG	Voll	6	0	6	0	0	0	0	1	0	3	0	2	0	0	0
2365**	§232, IV - Droh./Gew./List	Insg	14	0	14	0	0	0	0	1	0	3	0	10	0	0	0
2365**	§232, IV - Droh./Gew./List	Vers	3	0	3	0	0	0	0	1	0	1	0	1	0	0	0
2365**	§232, IV - Droh./Gew./List	Voll	11	0	11	0	0	0	0	0	0	2	0	9	0	0	0
23650000	... - ANWEND. GEWALT/DROH/LIST	Insg	14	0	14	0	0	0	0	1	0	3	0	10	0	0	0

Schlüsselzahl der Tat	Straftaten	Art	Opfer			Kinder		6		Jugendliche		Heranwachsende		Erwachsende		60	
			gesamt	männlich	weiblich	bis unter		bis unter		bis unter		bis unter		bis unter		und älter	
						6	14	14	18	18	21	21	60	männlich	weiblich		
1	2	3	4	5	6	7	8	9	10	11	12	13	14	15	16	17	18
23650000	... - ANWEND. GEWALT/DROH/LIST	Vers	3	0	3	0	0	0	0	0	1	0	1	0	1	0	0
23650000	... - ANWEND. GEWALT/DROH/LIST	Voll	11	0	11	0	0	0	0	0	0	2	0	2	0	9	0
2370**	Menschenhandel Ausn. Arbeitskr.	Insg	10	6	4	0	0	0	0	0	1	2	1	4	2	0	0
2370**	Menschenhandel Ausn. Arbeitskr.	Voll	10	6	4	0	0	0	0	0	1	2	1	4	2	0	0
2371**	§233,I StGB Ausn. Arbeitskr.	Insg	8	5	3	0	0	0	0	0	1	2	0	3	2	0	0
2371**	§233,I StGB Ausn. Arbeitskr.	Voll	8	5	3	0	0	0	0	0	1	2	0	3	2	0	0
23710000	MENSCHENHANDEL AUSBEUT. AF	Insg	8	5	3	0	0	0	0	0	1	2	0	3	2	0	0
23710000	MENSCHENHANDEL AUSBEUT. AF	Voll	8	5	3	0	0	0	0	0	1	2	0	3	2	0	0
2374**	§233,III m.V.a. §232,III Nr.3	Insg	1	1	0	0	0	0	0	0	0	0	0	1	0	0	0
2374**	§233,III m.V.a. §232,III Nr.3	Voll	1	1	0	0	0	0	0	0	0	0	0	1	0	0	0
23740000	... - GEWERBS-/BANDENMÄßIG	Insg	1	1	0	0	0	0	0	0	0	0	0	1	0	0	0
23740000	... - GEWERBS-/BANDENMÄßIG	Voll	1	1	0	0	0	0	0	0	0	0	0	1	0	0	0
2375**	§233, III StGB m.V.a. §232, IV	Insg	1	0	1	0	0	0	0	0	0	0	1	0	0	0	0
2375**	§233, III StGB m.V.a. §232, IV	Voll	1	0	1	0	0	0	0	0	0	0	1	0	0	0	0
23750000	... - ANWEND. GEWALT/DROH/LIST	Insg	1	0	1	0	0	0	0	0	0	0	1	0	0	0	0
23750000	... - ANWEND. GEWALT/DROH/LIST	Voll	1	0	1	0	0	0	0	0	0	0	1	0	0	0	0
2380**	Förderung Menschenhandel	Insg	10	0	10	0	0	0	0	0	4	0	3	0	3	0	0
2380**	Förderung Menschenhandel	Vers	1	0	1	0	0	0	0	0	1	0	0	0	0	0	0
2380**	Förderung Menschenhandel	Voll	9	0	9	0	0	0	0	0	3	0	3	0	3	0	0
2381**	§233a, I StGB i.V.m. §232 StGB	Insg	6	0	6	0	0	0	0	0	2	0	3	0	1	0	0
2381**	§233a, I StGB i.V.m. §232 StGB	Vers	1	0	1	0	0	0	0	0	1	0	0	0	0	0	0
2381**	§233a, I StGB i.V.m. §232 StGB	Voll	5	0	5	0	0	0	0	0	1	0	3	0	1	0	0
23810000	FÖRD. MENSCHENH.SEX.AUSBEU	Insg	6	0	6	0	0	0	0	0	2	0	3	0	1	0	0
23810000	FÖRD. MENSCHENH.SEX.AUSBEU	Vers	1	0	1	0	0	0	0	0	1	0	0	0	0	0	0
23810000	FÖRD. MENSCHENH.SEX.AUSBEU	Voll	5	0	5	0	0	0	0	0	1	0	3	0	1	0	0
2382**	§233a, I StGB i.V.m. §233 StGB	Insg	2	0	2	0	0	0	0	0	0	0	0	0	2	0	0
2382**	§233a, I StGB i.V.m. §233 StGB	Voll	2	0	2	0	0	0	0	0	0	0	0	0	2	0	0
23820000	FÖRD.MENSCHENH.AUSBEUT. AR	Insg	2	0	2	0	0	0	0	0	0	0	0	0	2	0	0
23820000	FÖRD.MENSCHENH.AUSBEUT. AR	Voll	2	0	2	0	0	0	0	0	0	0	0	0	2	0	0
2383**	§233a,II StGB i.V.m. §232 StGB	Insg	2	0	2	0	0	0	0	0	2	0	0	0	0	0	0
2383**	§233a,II StGB i.V.m. §232 StGB	Voll	2	0	2	0	0	0	0	0	2	0	0	0	0	0	0
23830000	FMHSA-§233a,II i.V.m. §232StGB	Insg	2	0	2	0	0	0	0	0	2	0	0	0	0	0	0
23830000	FMHSA-§233a,II i.V.m. §232StGB	Voll	2	0	2	0	0	0	0	0	2	0	0	0	0	0	0
6000**	Sonstige Straftatbestände StGB	Insg	2871	2452	419	3	1	12	1	9	2	52	18	2363	397	13	0
6000**	Sonstige Straftatbestände StGB	Voll	2871	2452	419	3	1	12	1	9	2	52	18	2363	397	13	0
6200**	- Widerstand/ST öff Ordnung	Insg	2798	2389	409	2	0	0	0	3	1	44	17	2334	391	6	0
6200**	- Widerstand/ST öff Ordnung	Voll	2798	2389	409	2	0	0	0	3	1	44	17	2334	391	6	0
6210**	- Widerst. gg.d Staatsgewalt	Insg	2798	2389	409	2	0	0	0	3	1	44	17	2334	391	6	0

Schlüsselzahl der Tat	Straftaten	Art	Opfer			Kinder		6		Jugendliche		Heranwachsende		Erwachsene		60		weiblich
						bis unter 6		bis unter 14		bis unter 18		bis unter 21		bis unter 60		und älter		
			gesamt	männlich	weiblich	männlich	weiblich	männlich	weiblich	männlich	weiblich	männlich	weiblich	männlich	weiblich	männlich	weiblich	
1	2	3	4	5	6	7	8	9	10	11	12	13	14	15	16	17	18	
6210**	- Widerst. gg.d Staatsgewalt	Voll	2798	2389	409	2	0	0	0	3	1	44	17	2334	391	6	0	
62102100	WIDERSTAND GG. POLIZEIVOLLZ.	Insg	2762	2357	405	1	0	0	0	3	1	44	17	2303	387	6	0	
62102100	WIDERSTAND GG. POLIZEIVOLLZ.	Voll	2762	2357	405	1	0	0	0	3	1	44	17	2303	387	6	0	
62102900	WIDERSTAND GG. VOLLSTRECK.E	Insg	36	32	4	1	0	0	0	0	0	0	0	31	4	0	0	
62102900	WIDERSTAND GG. VOLLSTRECK.E	Voll	36	32	4	1	0	0	0	0	0	0	0	31	4	0	0	
6500**	- Wettbew-/Korruptions-/Amtd	Insg	73	63	10	1	1	12	1	6	1	8	1	29	6	7	0	
6500**	- Wettbew-/Korruptions-/Amtd	Voll	73	63	10	1	1	12	1	6	1	8	1	29	6	7	0	
6550**	- Sonstige Straftaten im Amt	Insg	73	63	10	1	1	12	1	6	1	8	1	29	6	7	0	
6550**	- Sonstige Straftaten im Amt	Voll	73	63	10	1	1	12	1	6	1	8	1	29	6	7	0	
6551**	-Körperverletzung im Amt	Insg	73	63	10	1	1	12	1	6	1	8	1	29	6	7	0	
6551**	-Körperverletzung im Amt	Voll	73	63	10	1	1	12	1	6	1	8	1	29	6	7	0	
65510000	KÖRPERVERLETZUNG IM AMT	Insg	73	63	10	1	1	12	1	6	1	8	1	29	6	7	0	
65510000	KÖRPERVERLETZUNG IM AMT	Voll	73	63	10	1	1	12	1	6	1	8	1	29	6	7	0	
6999**	-Verstöße gegen StGB insges.	Insg	94223	58946	35277	546	417	3314	2515	6023	3682	7572	3438	38441	23213	3050	2012	
6999**	-Verstöße gegen StGB insges.	Vers	5997	3998	1999	59	18	156	112	291	161	324	157	2905	1397	263	154	
6999**	-Verstöße gegen StGB insges.	Voll	88226	54948	33278	487	399	3158	2403	5732	3521	7248	3281	35536	21816	2787	1858	
7000**	Strafrechtliche Nebengesetze	Insg	3	1	2	0	0	0	0	0	0	0	0	1	2	0	0	
7000**	Strafrechtliche Nebengesetze	Voll	3	1	2	0	0	0	0	0	0	0	0	1	2	0	0	
7300**	- Rauschgiftdelikte nach BtMG	Insg	3	1	2	0	0	0	0	0	0	0	0	1	2	0	0	
7300**	- Rauschgiftdelikte nach BtMG	Voll	3	1	2	0	0	0	0	0	0	0	0	1	2	0	0	
7340**	- sonst. Verst. gg. das BtMG	Insg	3	1	2	0	0	0	0	0	0	0	0	1	2	0	0	
7340**	- sonst. Verst. gg. das BtMG	Voll	3	1	2	0	0	0	0	0	0	0	0	1	2	0	0	
7346**	-Verurs. Tode d. Abgabe	Insg	3	1	2	0	0	0	0	0	0	0	0	1	2	0	0	
7346**	-Verurs. Tode d. Abgabe	Voll	3	1	2	0	0	0	0	0	0	0	0	1	2	0	0	
73460000	LEICHTF VERURS. TOD D.ABG. BT	Insg	3	1	2	0	0	0	0	0	0	0	0	1	2	0	0	
73460000	LEICHTF VERURS. TOD D.ABG. BT	Voll	3	1	2	0	0	0	0	0	0	0	0	1	2	0	0	
890000	Straft. ges. o. AuslG/AsylVfG	Insg	94226	58947	35279	546	417	3314	2515	6023	3682	7572	3438	38442	23215	3050	2012	
890000	Straft. ges. o. AuslG/AsylVfG	Vers	5997	3998	1999	59	18	156	112	291	161	324	157	2905	1397	263	154	
890000	Straft. ges. o. AuslG/AsylVfG	Voll	88229	54949	33280	487	399	3158	2403	5732	3521	7248	3281	35537	21818	2787	1858	
891000	Rauschgiftkriminalität	Insg	19	14	5	0	0	0	0	3	0	2	0	9	5	0	0	
891000	Rauschgiftkriminalität	Vers	6	6	0	0	0	0	0	3	0	1	0	2	0	0	0	
891000	Rauschgiftkriminalität	Voll	13	8	5	0	0	0	0	0	0	1	0	7	5	0	0	
891100	- direkte Beschaffungskrimi.	Insg	16	13	3	0	0	0	0	3	0	2	0	8	3	0	0	
891100	- direkte Beschaffungskrimi.	Vers	6	6	0	0	0	0	0	3	0	1	0	2	0	0	0	
891100	- direkte Beschaffungskrimi.	Voll	10	7	3	0	0	0	0	0	0	1	0	6	3	0	0	
892000	Gewaltkriminalität	Insg	23405	17170	6235	94	43	697	269	2154	779	2971	779	10664	3927	590	438	
892000	Gewaltkriminalität	Vers	3158	2156	1002	39	8	110	38	199	52	220	89	1441	706	147	109	
892000	Gewaltkriminalität	Voll	20247	15014	5233	55	35	587	231	1955	727	2751	690	9223	3221	443	329	

Schlüsselzahl der Tat	Straftaten	Art	Opfer			Kinder		6		Jugendliche		Heranwachsende		Erwachsende		60	
			gesamt	männlich	weiblich	bis unter		bis unter		bis unter		bis unter		bis unter		und älter	
						6	6	14	14	18	18	21	21	60	60	männlich	weiblich
1	2	3	4	5	6	7	8	9	10	11	12	13	14	15	16	17	18
895000	Menschenhandel insgesamt	Insg	66	9	57	0	0	0	1	3	13	2	17	4	26	0	0
895000	Menschenhandel insgesamt	Vers	7	1	6	0	0	0	0	1	3	0	2	0	1	0	0
895000	Menschenhandel insgesamt	Voll	59	8	51	0	0	0	1	2	10	2	15	4	25	0	0
899000	Straßenkriminalität	Insg	11744	8804	2940	46	9	385	108	1419	559	1741	389	4979	1613	234	262
899000	Straßenkriminalität	Vers	1167	863	304	25	2	54	12	115	29	112	35	508	182	49	44
899000	Straßenkriminalität	Voll	10577	7941	2636	21	7	331	96	1304	530	1629	354	4471	1431	185	218
899100	- Straßenraub	Insg	1883	1414	469	0	3	94	17	316	36	234	55	696	217	74	141
899100	- Straßenraub	Vers	428	309	119	0	1	35	3	80	9	47	15	128	59	19	32
899100	- Straßenraub	Voll	1455	1105	350	0	2	59	14	236	27	187	40	568	158	55	109

Schlüsselzahl der Tat	Straftaten	Art	Beziehungen des Opfers zum Tatverdächtigen														
			Opfer			Verwandschaft		Bekanntschaft		Landsmann		flüchtige Vorbeziehung		keine Vorbeziehung		ungeklärt	
			gesamt	männlich	weiblich	männlich	weiblich	männlich	weiblich	männlich	weiblich	männlich	weiblich	männlich	weiblich	männlich	weiblich
1	2	3	4	5	6	7	8	9	10	11	12	13	14	15	16	17	18
-----	Straftaten gesamt	Insg	94226	58947	35279	4261	12541	10485	7300	611	140	5983	2718	32311	10595	5296	1985
-----	Straftaten gesamt	Vers	5997	3998	1999	248	445	580	332	48	13	411	169	2405	899	306	141
-----	Straftaten gesamt	Voll	88229	54949	33280	4013	12096	9905	6968	563	127	5572	2549	29906	9696	4990	1844
0000**	Straftaten gegen das Leben	Insg	401	274	127	46	61	71	29	10	0	22	5	96	22	29	10
0000**	Straftaten gegen das Leben	Vers	252	183	69	22	34	50	19	8	0	17	2	70	10	16	4
0000**	Straftaten gegen das Leben	Voll	149	91	58	24	27	21	10	2	0	5	3	26	12	13	6
0100**	- Mord	Insg	118	69	49	9	26	24	15	2	0	3	1	25	5	6	2
0100**	- Mord	Vers	83	54	29	7	12	17	11	2	0	3	1	21	3	4	2
0100**	- Mord	Voll	35	15	20	2	14	7	4	0	0	0	0	4	2	2	0
01007900	MORD (SONSTIGER)	Insg	113	65	48	9	26	23	15	2	0	3	1	22	4	6	2
01007900	MORD (SONSTIGER)	Vers	80	52	28	7	12	17	11	2	0	3	1	19	2	4	2
01007900	MORD (SONSTIGER)	Voll	33	13	20	2	14	6	4	0	0	0	0	3	2	2	0
0110**	- Mord i.Z.m. Raubdelikten	Insg	5	4	1	0	0	1	0	0	0	0	0	3	1	0	0
0110**	- Mord i.Z.m. Raubdelikten	Vers	3	2	1	0	0	0	0	0	0	0	0	2	1	0	0
0110**	- Mord i.Z.m. Raubdelikten	Voll	2	2	0	0	0	1	0	0	0	0	0	1	0	0	0
01100000	MORD I.Z.M. RAUBDELIKTEN	Insg	5	4	1	0	0	1	0	0	0	0	0	3	1	0	0
01100000	MORD I.Z.M. RAUBDELIKTEN	Vers	3	2	1	0	0	0	0	0	0	0	0	2	1	0	0
01100000	MORD I.Z.M. RAUBDELIKTEN	Voll	2	2	0	0	0	1	0	0	0	0	0	1	0	0	0
0200**	- Totschlag u. Tötung a Verl.	Insg	197	149	48	24	27	38	9	8	0	15	1	50	7	14	4
0200**	- Totschlag u. Tötung a Verl.	Vers	169	129	40	15	22	33	8	6	0	14	1	49	7	12	2
0200**	- Totschlag u. Tötung a Verl.	Voll	28	20	8	9	5	5	1	2	0	1	0	1	0	2	2
02001000	TOTSCHLAG	Insg	193	146	47	22	26	38	9	8	0	15	1	49	7	14	4
02001000	TOTSCHLAG	Vers	169	129	40	15	22	33	8	6	0	14	1	49	7	12	2
02001000	TOTSCHLAG	Voll	24	17	7	7	4	5	1	2	0	1	0	0	0	2	2
02003000	TÖTUNG AUF VERLANGEN	Insg	4	3	1	2	1	0	0	0	0	0	0	1	0	0	0
02003000	TÖTUNG AUF VERLANGEN	Voll	4	3	1	2	1	0	0	0	0	0	0	1	0	0	0
0300**	- Fahrlässige Tötung	Insg	86	56	30	13	8	9	5	0	0	4	3	21	10	9	4
0300**	- Fahrlässige Tötung	Voll	86	56	30	13	8	9	5	0	0	4	3	21	10	9	4
03000000	FAHRLÄSSIGE TÖTUNG	Insg	86	56	30	13	8	9	5	0	0	4	3	21	10	9	4
03000000	FAHRLÄSSIGE TÖTUNG	Voll	86	56	30	13	8	9	5	0	0	4	3	21	10	9	4
1000**	ST gg. sex. Selbstbestimmung	Insg	4724	790	3934	69	664	249	904	1	7	60	340	367	1773	44	246
1000**	ST gg. sex. Selbstbestimmung	Vers	363	33	330	2	65	9	67	0	3	5	38	16	130	1	27
1000**	ST gg. sex. Selbstbestimmung	Voll	4361	757	3604	67	599	240	837	1	4	55	302	351	1643	43	219
1100**	- mit Gewalt/ Abhängigkeit	Insg	1524	97	1427	5	343	55	474	0	6	14	184	19	335	4	85
1100**	- mit Gewalt/ Abhängigkeit	Vers	268	6	262	1	57	2	52	0	3	0	30	3	96	0	24
1100**	- mit Gewalt/ Abhängigkeit	Voll	1256	91	1165	4	286	53	422	0	3	14	154	16	239	4	61
1110**	- Vergewaltigung/sex. Nötig.	Insg	840	34	806	1	255	15	272	0	3	9	99	7	131	2	46
1110**	- Vergewaltigung/sex. Nötig.	Vers	148	2	146	0	40	0	24	0	1	0	19	2	50	0	12



Schlüsselzahl der Tat	Straftaten	Art	Beziehungen des Opfers zum Tatverdächtigen														
			Opfer			Verwandschaft		Bekanntschaft		Landsmann		flüchtige Vorbeziehung		keine Vorbeziehung		ungeklärt	
			gesamt	männlich	weiblich	männlich	weiblich	männlich	weiblich	männlich	weiblich	männlich	weiblich	männlich	weiblich	männlich	weiblich
1	2	3	4	5	6	7	8	9	10	11	12	13	14	15	16	17	18
1110**	- Vergewaltigung/sex. Nötig.	Voll	692	32	660	1	215	15	248	0	2	9	80	5	81	2	34
1111**	-überfallart./ Einzeltäter	Insg	105	5	100	0	9	1	19	0	0	2	7	2	52	0	13
1111**	-überfallart./ Einzeltäter	Vers	51	1	50	0	3	0	5	0	0	0	4	1	30	0	8
1111**	-überfallart./ Einzeltäter	Voll	54	4	50	0	6	1	14	0	0	2	3	1	22	0	5
11110000	§177,II NR.1,III,IV ÜBERF. ET	Insg	105	5	100	0	9	1	19	0	0	2	7	2	52	0	13
11110000	§177,II NR.1,III,IV ÜBERF. ET	Vers	51	1	50	0	3	0	5	0	0	0	4	1	30	0	8
11110000	§177,II NR.1,III,IV ÜBERF. ET	Voll	54	4	50	0	6	1	14	0	0	2	3	1	22	0	5
1112**	-überfallart./Gruppe	Insg	7	1	6	0	0	0	1	0	0	0	0	0	5	1	0
1112**	-überfallart./Gruppe	Vers	4	0	4	0	0	0	1	0	0	0	0	0	3	0	0
1112**	-überfallart./Gruppe	Voll	3	1	2	0	0	0	0	0	0	0	0	0	2	1	0
11120000	§177,II NR.2 ÜBERFALL GRUPPE	Insg	7	1	6	0	0	0	1	0	0	0	0	0	5	1	0
11120000	§177,II NR.2 ÜBERFALL GRUPPE	Vers	4	0	4	0	0	0	1	0	0	0	0	0	3	0	0
11120000	§177,II NR.2 ÜBERFALL GRUPPE	Voll	3	1	2	0	0	0	0	0	0	0	0	0	2	1	0
1113**	-durch Gruppe	Insg	42	0	42	0	2	0	16	0	0	0	7	0	12	0	5
1113**	-durch Gruppe	Vers	5	0	5	0	0	0	1	0	0	0	1	0	3	0	0
1113**	-durch Gruppe	Voll	37	0	37	0	2	0	15	0	0	0	6	0	9	0	5
11130000	§ 177, II NR. 2 DURCH GRUPPEN	Insg	42	0	42	0	2	0	16	0	0	0	7	0	12	0	5
11130000	§ 177, II NR. 2 DURCH GRUPPEN	Vers	5	0	5	0	0	0	1	0	0	0	1	0	3	0	0
11130000	§ 177, II NR. 2 DURCH GRUPPEN	Voll	37	0	37	0	2	0	15	0	0	0	6	0	9	0	5
1114**	-sonst.ST nach §177 II-IV	Insg	686	28	658	1	244	14	236	0	3	7	85	5	62	1	28
1114**	-sonst.ST nach §177 II-IV	Vers	88	1	87	0	37	0	17	0	1	0	14	1	14	0	4
1114**	-sonst.ST nach §177 II-IV	Voll	598	27	571	1	207	14	219	0	2	7	71	4	48	1	24
11140000	§177,II Nr.1,III,IV SONST. ST.	Insg	686	28	658	1	244	14	236	0	3	7	85	5	62	1	28
11140000	§177,II Nr.1,III,IV SONST. ST.	Vers	88	1	87	0	37	0	17	0	1	0	14	1	14	0	4
11140000	§177,II Nr.1,III,IV SONST. ST.	Voll	598	27	571	1	207	14	219	0	2	7	71	4	48	1	24
1120**	- sonst. sexuelle Nötigung	Insg	602	42	560	3	60	23	183	0	3	5	79	9	201	2	34
1120**	- sonst. sexuelle Nötigung	Vers	113	4	109	1	12	2	26	0	2	0	11	1	46	0	12
1120**	- sonst. sexuelle Nötigung	Voll	489	38	451	2	48	21	157	0	1	5	68	8	155	2	22
11200000	SEX.N. - SONST.§177(1,5)STGB	Insg	602	42	560	3	60	23	183	0	3	5	79	9	201	2	34
11200000	SEX.N. - SONST.§177(1,5)STGB	Vers	113	4	109	1	12	2	26	0	2	0	11	1	46	0	12
11200000	SEX.N. - SONST.§177(1,5)STGB	Voll	489	38	451	2	48	21	157	0	1	5	68	8	155	2	22
1130**	- Sex. Mißb. v. Schutzbef.	Insg	82	21	61	1	28	17	19	0	0	0	6	3	3	0	5
1130**	- Sex. Mißb. v. Schutzbef.	Vers	7	0	7	0	5	0	2	0	0	0	0	0	0	0	0
1130**	- Sex. Mißb. v. Schutzbef.	Voll	75	21	54	1	23	17	17	0	0	0	6	3	3	0	5
1130##	- Sex. Mißb. v. Schutzbef.	Insg	82	21	61	1	28	17	19	0	0	0	6	3	3	0	5
1130##	- Sex. Mißb. v. Schutzbef.	Vers	7	0	7	0	5	0	2	0	0	0	0	0	0	0	0
1130##	- Sex. Mißb. v. Schutzbef.	Voll	75	21	54	1	23	17	17	0	0	0	6	3	3	0	5
11301000	SEX.M. SCHUTZBEF. AB 14	Insg	57	7	50	1	27	5	18	0	0	0	1	1	1	0	3

Schlüsselzahl der Tat	Straftaten	Art	Beziehungen des Opfers zum Tatverdächtigen														
			Opfer			Verwandschaft		Bekanntschaft		Landsmann		flüchtige Vorbeziehung		keine Vorbeziehung		ungeklärt	
			gesamt	männlich	weiblich	männlich	weiblich	männlich	weiblich	männlich	weiblich	männlich	weiblich	männlich	weiblich	männlich	weiblich
1	2	3	4	5	6	7	8	9	10	11	12	13	14	15	16	17	18
11301*	- Sex. Mißb. v. Schutzbef.	Insg	57	7	50	1	27	5	18	0	0	0	1	1	1	0	3
11301000	SEX.M. SCHUTZBEF. AB 14	Vers	7	0	7	0	5	0	2	0	0	0	0	0	0	0	0
11301*	- Sex. Mißb. v. Schutzbef.	Vers	7	0	7	0	5	0	2	0	0	0	0	0	0	0	0
11301*	- Sex. Mißb. v. Schutzbef.	Voll	50	7	43	1	22	5	16	0	0	0	1	1	1	0	3
11301000	SEX.M. SCHUTZBEF. AB 14	Voll	50	7	43	1	22	5	16	0	0	0	1	1	1	0	3
11302000	SM GEFANG./VERWAHRTE AB 14	Insg	3	1	2	0	0	0	0	0	0	0	0	1	1	0	1
11302000	SM GEFANG./VERWAHRTE AB 14	Voll	3	1	2	0	0	0	0	0	0	0	0	1	1	0	1
11304000	SM AUSN. BER./BETR.VERH.AB 14	Insg	22	13	9	0	1	12	1	0	0	0	5	1	1	0	1
11304000	SM AUSN. BER./BETR.VERH.AB 14	Voll	22	13	9	0	1	12	1	0	0	0	5	1	1	0	1
1300**	- Sexueller Mißbrauch	Insg	3176	691	2485	64	316	193	423	1	0	46	152	347	1435	40	159
1300**	- Sexueller Mißbrauch	Vers	94	27	67	1	8	7	15	0	0	5	8	13	33	1	3
1300**	- Sexueller Mißbrauch	Voll	3082	664	2418	63	308	186	408	1	0	41	144	334	1402	39	156
1310**	- S. M. von Kindern	Insg	1687	470	1217	61	289	161	318	0	0	27	83	198	463	23	64
1310**	- S. M. von Kindern	Vers	69	20	49	0	6	4	10	0	0	3	7	12	25	1	1
1310**	- S. M. von Kindern	Voll	1618	450	1168	61	283	157	308	0	0	24	76	186	438	22	63
13101000	SM KIND-SEX.HANDL. §176(5)	Insg	14	2	12	2	5	0	4	0	0	0	2	0	1	0	0
13101000	SM KIND-SEX.HANDL. §176(5)	Voll	14	2	12	2	5	0	4	0	0	0	2	0	1	0	0
1311**	-sex. Handlg. §176 I u II	Insg	662	185	477	31	151	96	178	0	0	11	42	41	92	6	14
1311**	-sex. Handlg. §176 I u II	Vers	42	13	29	0	4	4	9	0	0	2	3	7	12	0	1
1311**	-sex. Handlg. §176 I u II	Voll	620	172	448	31	147	92	169	0	0	9	39	34	80	6	13
13110000	SM KIND-SEX.HANDL. §176(1,2)	Insg	662	185	477	31	151	96	178	0	0	11	42	41	92	6	14
13110000	SM KIND-SEX.HANDL. §176(1,2)	Vers	42	13	29	0	4	4	9	0	0	2	3	7	12	0	1
13110000	SM KIND-SEX.HANDL. §176(1,2)	Voll	620	172	448	31	147	92	169	0	0	9	39	34	80	6	13
1312**	-exh./sex.Hdlg. §176 IV 1	Insg	466	131	335	3	7	16	15	0	0	3	12	104	278	5	23
1312**	-exh./sex.Hdlg. §176 IV 1	Vers	10	5	5	0	0	0	0	0	0	1	0	4	5	0	0
1312**	-exh./sex.Hdlg. §176 IV 1	Voll	456	126	330	3	7	16	15	0	0	2	12	100	273	5	23
13120000	- EXH/SEX HANDL. VOR KINDERN	Insg	466	131	335	3	7	16	15	0	0	3	12	104	278	5	23
13120000	- EXH/SEX HANDL. VOR KINDERN	Vers	10	5	5	0	0	0	0	0	0	1	0	4	5	0	0
13120000	- EXH/SEX HANDL. VOR KINDERN	Voll	456	126	330	3	7	16	15	0	0	2	12	100	273	5	23
1313**	-sex. Hdlg. §176 IV 2	Insg	41	11	30	1	4	5	2	0	0	0	6	3	17	2	1
1313**	-sex. Hdlg. §176 IV 2	Vers	12	2	10	0	1	0	0	0	0	0	2	1	7	1	0
1313**	-sex. Hdlg. §176 IV 2	Voll	29	9	20	1	3	5	2	0	0	0	4	2	10	1	1
13130000	SM KIND-SEX.HANDL. §176(4)NR.2	Insg	41	11	30	1	4	5	2	0	0	0	6	3	17	2	1
13130000	SM KIND-SEX.HANDL. §176(4)NR.2	Vers	12	2	10	0	1	0	0	0	0	0	2	1	7	1	0
13130000	SM KIND-SEX.HANDL. §176(4)NR.2	Voll	29	9	20	1	3	5	2	0	0	0	4	2	10	1	1
1314**	-Einwirken §176 IV 3	Insg	226	97	129	9	10	29	32	0	0	8	10	47	64	4	13
1314**	-Einwirken §176 IV 3	Voll	226	97	129	9	10	29	32	0	0	8	10	47	64	4	13
13140000	SM KIND-EINWIRKEN KIND	Insg	226	97	129	9	10	29	32	0	0	8	10	47	64	4	13

Schlüsselzahl der Tat	Straftaten	Art	Beziehungen des Opfers zum Tatverdächtigen														
			Opfer			Verwandschaft		Bekanntschaft		Landsmann		flüchtige Vorbeziehung		keine Vorbeziehung		ungeklärt	
			gesamt	männlich	weiblich	männlich	weiblich	männlich	weiblich	männlich	weiblich	männlich	weiblich	männlich	weiblich	männlich	weiblich
1	2	3	4	5	6	7	8	9	10	11	12	13	14	15	16	17	18
13140000	SM KIND-EINWIRKEN KIND	Voll	226	97	129	9	10	29	32	0	0	8	10	47	64	4	13
1315**	-Vollzug des Beischlafes	Insg	218	34	184	12	94	11	66	0	0	5	6	3	6	3	12
1315**	-Vollzug des Beischlafes	Vers	1	0	1	0	0	0	1	0	0	0	0	0	0	0	0
1315**	-Vollzug des Beischlafes	Voll	217	34	183	12	94	11	65	0	0	5	6	3	6	3	12
13150000	SSMK - BEISCHLAF/SEX. HANDL.	Insg	218	34	184	12	94	11	66	0	0	5	6	3	6	3	12
13150000	SSMK - BEISCHLAF/SEX. HANDL.	Vers	1	0	1	0	0	0	1	0	0	0	0	0	0	0	0
13150000	SSMK - BEISCHLAF/SEX. HANDL.	Voll	217	34	183	12	94	11	65	0	0	5	6	3	6	3	12
1316**	-Herst/Verbr porn Schrifte	Insg	17	3	14	1	3	0	7	0	0	0	3	0	1	2	0
1316**	-Herst/Verbr porn Schrifte	Vers	2	0	2	0	0	0	0	0	0	0	2	0	0	0	0
1316**	-Herst/Verbr porn Schrifte	Voll	15	3	12	1	3	0	7	0	0	0	1	0	1	2	0
13160000	SSMK - HERST./VERBR. PORNOSC	Insg	17	3	14	1	3	0	7	0	0	0	3	0	1	2	0
13160000	SSMK - HERST./VERBR. PORNOSC	Vers	2	0	2	0	0	0	0	0	0	0	2	0	0	0	0
13160000	SSMK - HERST./VERBR. PORNOSC	Voll	15	3	12	1	3	0	7	0	0	0	1	0	1	2	0
1317**	-sonst. M. schwer §176a	Insg	43	7	36	2	15	4	14	0	0	0	2	0	4	1	1
1317**	-sonst. M. schwer §176a	Vers	2	0	2	0	1	0	0	0	0	0	0	0	1	0	0
1317**	-sonst. M. schwer §176a	Voll	41	7	34	2	14	4	14	0	0	0	2	0	3	1	1
13170000	SCHW.SM §176A,I,II NR.2,3,V	Insg	43	7	36	2	15	4	14	0	0	0	2	0	4	1	1
13170000	SCHW.SM §176A,I,II NR.2,3,V	Vers	2	0	2	0	1	0	0	0	0	0	0	0	1	0	0
13170000	SCHW.SM §176A,I,II NR.2,3,V	Voll	41	7	34	2	14	4	14	0	0	0	2	0	3	1	1
1320**	- Exhib.Handl./Err.ö.Ärger.	Insg	1243	161	1082	0	5	10	25	0	0	3	32	132	935	16	85
1320**	- Exhib.Handl./Err.ö.Ärger.	Voll	1243	161	1082	0	5	10	25	0	0	3	32	132	935	16	85
13201000	EXHIBITIONISTISCHE HANDLUNG	Insg	1080	108	972	0	5	9	23	0	0	1	31	92	840	6	73
13201000	EXHIBITIONISTISCHE HANDLUNG	Voll	1080	108	972	0	5	9	23	0	0	1	31	92	840	6	73
13202000	ERREGUNG ÖFFENTL. ÄRGERNIS	Insg	163	53	110	0	0	1	2	0	0	2	1	40	95	10	12
13202000	ERREGUNG ÖFFENTL. ÄRGERNIS	Voll	163	53	110	0	0	1	2	0	0	2	1	40	95	10	12
1330**	- Sex. M. v. Jugendlichen	Insg	92	36	56	2	5	13	30	0	0	7	7	14	11	0	3
1330**	- Sex. M. v. Jugendlichen	Vers	16	7	9	1	1	3	2	0	0	2	0	1	5	0	1
1330**	- Sex. M. v. Jugendlichen	Voll	76	29	47	1	4	10	28	0	0	5	7	13	6	0	2
13300000	SEX. MISSBRAUCH JUGENDLICHE	Insg	92	36	56	2	5	13	30	0	0	7	7	14	11	0	3
13300000	SEX. MISSBRAUCH JUGENDLICHE	Vers	16	7	9	1	1	3	2	0	0	2	0	1	5	0	1
13300000	SEX. MISSBRAUCH JUGENDLICHE	Voll	76	29	47	1	4	10	28	0	0	5	7	13	6	0	2
1340**	- Sex. M. Widerstandsunfäh.	Insg	154	24	130	1	17	9	50	1	0	9	30	3	26	1	7
1340**	- Sex. M. Widerstandsunfäh.	Vers	9	0	9	0	1	0	3	0	0	0	1	0	3	0	1
1340**	- Sex. M. Widerstandsunfäh.	Voll	145	24	121	1	16	9	47	1	0	9	29	3	23	1	6
13400000	SEX.MISSBR.WIDERSTANDSUNF.	Insg	154	24	130	1	17	9	50	1	0	9	30	3	26	1	7
13400000	SEX.MISSBR.WIDERSTANDSUNF.	Vers	9	0	9	0	1	0	3	0	0	0	1	0	3	0	1
13400000	SEX.MISSBR.WIDERSTANDSUNF.	Voll	145	24	121	1	16	9	47	1	0	9	29	3	23	1	6
1400**	- Ausnutzung sex. Neigungen	Insg	24	2	22	0	5	1	7	0	1	0	4	1	3	0	2

Schlüsselzahl der Tat	Straftaten	Art	Beziehungen des Opfers zum Tatverdächtigen															
			Opfer			Verwandschaft		Bekanntschaft		Landsmann		flüchtige Vorbeziehung		keine Vorbeziehung		ungeklärt		
			gesamt	männlich	weiblich	männlich	weiblich	männlich	weiblich	männlich	weiblich	männlich	weiblich	männlich	weiblich	männlich	weiblich	
1	2	3	4	5	6	7	8	9	10	11	12	13	14	15	16	17	18	
1400**	- Ausnutzung sex. Neigungen	Vers	1	0	1	0	0	0	0	0	0	0	0	0	0	1	0	0
1400**	- Ausnutzung sex. Neigungen	Voll	23	2	21	0	5	1	7	0	1	0	4	1	2	0	2	
1410**	- Förd.sex.H.Minderj./Pros.	Insg	13	2	11	0	1	1	5	0	0	0	2	1	2	0	1	
1410**	- Förd.sex.H.Minderj./Pros.	Vers	1	0	1	0	0	0	0	0	0	0	0	0	1	0	0	
1410**	- Förd.sex.H.Minderj./Pros.	Voll	12	2	10	0	1	1	5	0	0	0	2	1	1	0	1	
1411**	-Förder.sex.Handl.Minderj.	Insg	10	2	8	0	1	1	4	0	0	0	1	1	1	0	1	
1411**	-Förder.sex.Handl.Minderj.	Vers	1	0	1	0	0	0	0	0	0	0	0	0	1	0	0	
1411**	-Förder.sex.Handl.Minderj.	Voll	9	2	7	0	1	1	4	0	0	0	1	1	0	0	1	
14110000	FÖRD. SEX.HANDL.MINDERJ.	Insg	10	2	8	0	1	1	4	0	0	0	1	1	1	0	1	
14110000	FÖRD. SEX.HANDL.MINDERJ.	Vers	1	0	1	0	0	0	0	0	0	0	0	0	1	0	0	
14110000	FÖRD. SEX.HANDL.MINDERJ.	Voll	9	2	7	0	1	1	4	0	0	0	1	1	0	0	1	
1412**	-Ausbeut v Prostituierten	Insg	3	0	3	0	0	0	1	0	0	0	1	0	1	0	0	
1412**	-Ausbeut v Prostituierten	Voll	3	0	3	0	0	0	1	0	0	0	1	0	1	0	0	
14120000	AUSBEUTUNG PROSTITUIERTE	Insg	3	0	3	0	0	0	1	0	0	0	1	0	1	0	0	
14120000	AUSBEUTUNG PROSTITUIERTE	Voll	3	0	3	0	0	0	1	0	0	0	1	0	1	0	0	
1420**	- Zuhältere	Insg	11	0	11	0	4	0	2	0	1	0	2	0	1	0	1	
1420**	- Zuhältere	Voll	11	0	11	0	4	0	2	0	1	0	2	0	1	0	1	
14200000	ZUHÄLTEREI	Insg	11	0	11	0	4	0	2	0	1	0	2	0	1	0	1	
14200000	ZUHÄLTEREI	Voll	11	0	11	0	4	0	2	0	1	0	2	0	1	0	1	
2000**	Rohheit/persönl. Freiheit	Insg	86227	55430	30797	4141	11815	10154	6365	600	133	5882	2370	29514	8395	5139	1719	
2000**	Rohheit/persönl. Freiheit	Vers	5382	3782	1600	224	346	521	246	40	10	389	129	2319	759	289	110	
2000**	Rohheit/persönl. Freiheit	Voll	80845	51648	29197	3917	11469	9633	6119	560	123	5493	2241	27195	7636	4850	1609	
2100**	- Raub/räub.Erpress./räub.Ang	Insg	3956	2688	1268	19	90	352	69	10	5	239	44	1653	858	415	202	
2100**	- Raub/räub.Erpress./räub.Ang	Vers	931	619	312	7	18	101	21	3	3	82	13	340	210	86	47	
2100**	- Raub/räub.Erpress./räub.Ang	Voll	3025	2069	956	12	72	251	48	7	2	157	31	1313	648	329	155	
2100##	- Raub/räub.Erpress./räub.Ang	Insg	1467	1008	459	10	51	183	36	5	5	99	25	593	286	118	56	
2100##	- Raub/räub.Erpress./räub.Ang	Vers	349	240	109	4	13	58	11	2	3	42	7	98	59	36	16	
2100##	- Raub/räub.Erpress./räub.Ang	Voll	1118	768	350	6	38	125	25	3	2	57	18	495	227	82	40	
21001000	RAUB	Insg	327	221	106	0	13	35	12	1	0	19	10	130	51	36	20	
21001000	RAUB	Vers	68	41	27	0	2	3	2	0	0	1	3	28	13	9	7	
21001000	RAUB	Voll	259	180	79	0	11	32	10	1	0	18	7	102	38	27	13	
21002000	SCHWERER RAUB	Insg	111	64	47	2	2	7	0	0	0	6	2	38	29	11	14	
21002000	SCHWERER RAUB	Vers	39	23	16	1	0	3	0	0	0	3	1	13	8	3	7	
21002000	SCHWERER RAUB	Voll	72	41	31	1	2	4	0	0	0	3	1	25	21	8	7	
21004000	RÄUBERISCHER DIEBSTAHL	Insg	638	416	222	0	12	24	5	1	0	15	8	343	182	33	15	
21004000	RÄUBERISCHER DIEBSTAHL	Vers	45	21	24	0	1	0	0	0	0	1	1	19	22	1	0	
21004000	RÄUBERISCHER DIEBSTAHL	Voll	593	395	198	0	11	24	5	1	0	14	7	324	160	32	15	
21005000	RÄUBERISCHE ERPRESSUNG	Insg	391	307	84	8	24	117	19	3	5	59	5	82	24	38	7	

Schlüsselzahl der Tat	Straftaten	Art	Beziehungen des Opfers zum Tatverdächtigen														
			Opfer			Verwandschaft		Bekanntschaft		Landsmann		flüchtige Vorbeziehung		keine Vorbeziehung		ungeklärt	
			gesamt	männlich	weiblich	männlich	weiblich	männlich	weiblich	männlich	weiblich	männlich	weiblich	männlich	weiblich	männlich	weiblich
1	2	3	4	5	6	7	8	9	10	11	12	13	14	15	16	17	18
21005000	RÄUBERISCHE ERPRESSUNG	Vers	197	155	42	3	10	52	9	2	3	37	2	38	16	23	2
21005000	RÄUBERISCHE ERPRESSUNG	Voll	194	152	42	5	14	65	10	1	2	22	3	44	8	15	5
2110**	- auf Geldinstitute u.Postst	Insg	45	15	30	0	0	0	0	0	0	0	1	10	25	5	4
2110**	- auf Geldinstitute u.Postst	Vers	15	4	11	0	0	0	0	0	0	0	2	9	2	2	
2110**	- auf Geldinstitute u.Postst	Voll	30	11	19	0	0	0	0	0	0	0	1	8	16	3	2
2111**	-auf Geldinstitute	Insg	44	15	29	0	0	0	0	0	0	0	1	10	24	5	4
2111**	-auf Geldinstitute	Vers	15	4	11	0	0	0	0	0	0	0	2	9	2	2	
2111**	-auf Geldinstitute	Voll	29	11	18	0	0	0	0	0	0	0	1	8	15	3	2
21111000	RAUB AUF GELDINSTITUT	Insg	6	2	4	0	0	0	0	0	0	0	0	1	2	1	2
21111000	RAUB AUF GELDINSTITUT	Vers	5	2	3	0	0	0	0	0	0	0	0	1	1	1	2
21111000	RAUB AUF GELDINSTITUT	Voll	1	0	1	0	0	0	0	0	0	0	0	0	1	0	0
21112000	SCHW. RAUB GELDINSTITUT	Insg	21	7	14	0	0	0	0	0	0	0	1	5	11	2	2
21112000	SCHW. RAUB GELDINSTITUT	Vers	1	0	1	0	0	0	0	0	0	0	0	0	1	0	0
21112000	SCHW. RAUB GELDINSTITUT	Voll	20	7	13	0	0	0	0	0	0	0	1	5	10	2	2
21115000	RÄUB. ERPRESSUNG GELDINSTIT	Insg	17	6	11	0	0	0	0	0	0	0	0	4	11	2	0
21115000	RÄUB. ERPRESSUNG GELDINSTIT	Vers	9	2	7	0	0	0	0	0	0	0	0	1	7	1	0
21115000	RÄUB. ERPRESSUNG GELDINSTIT	Voll	8	4	4	0	0	0	0	0	0	0	0	3	4	1	0
2112**	-auf Postfilialen	Insg	1	0	1	0	0	0	0	0	0	0	0	0	1	0	0
2112**	-auf Postfilialen	Voll	1	0	1	0	0	0	0	0	0	0	0	0	1	0	0
21122000	SCHW. RAUB POSTFILIALE	Insg	1	0	1	0	0	0	0	0	0	0	0	0	1	0	0
21122000	SCHW. RAUB POSTFILIALE	Voll	1	0	1	0	0	0	0	0	0	0	0	0	1	0	0
2120**	- auf sonst.Zahlst/Geschäft	Insg	382	134	248	0	0	2	4	0	0	3	5	106	184	23	55
2120**	- auf sonst.Zahlst/Geschäft	Vers	105	43	62	0	0	1	3	0	0	3	3	31	45	8	11
2120**	- auf sonst.Zahlst/Geschäft	Voll	277	91	186	0	0	1	1	0	0	0	2	75	139	15	44
2120##	- auf sonst.Zahlst/Geschäft	Insg	193	60	133	0	0	2	2	0	0	3	3	49	100	6	28
2120##	- auf sonst.Zahlst/Geschäft	Vers	68	23	45	0	0	1	2	0	0	3	2	16	35	3	6
2120##	- auf sonst.Zahlst/Geschäft	Voll	125	37	88	0	0	1	0	0	0	0	1	33	65	3	22
21201000	RAUB AUF ZAHLSTELLE, GESCHÄ	Insg	34	14	20	0	0	0	0	0	0	1	0	12	16	1	4
21201000	RAUB AUF ZAHLSTELLE, GESCHÄ	Vers	14	7	7	0	0	0	0	0	0	1	0	5	6	1	1
21201000	RAUB AUF ZAHLSTELLE, GESCHÄ	Voll	20	7	13	0	0	0	0	0	0	0	0	7	10	0	3
21202000	SCHW. RAUB ZAHLST./GESCHÄFT	Insg	103	32	71	0	0	1	1	0	0	2	2	25	53	4	15
21202000	SCHW. RAUB ZAHLST./GESCHÄFT	Vers	27	10	17	0	0	1	1	0	0	2	1	6	12	1	3
21202000	SCHW. RAUB ZAHLST./GESCHÄFT	Voll	76	22	54	0	0	0	0	0	0	0	1	19	41	3	12
21205000	RÄUB. ERPRESSUNG ZAHLST/GE	Insg	56	14	42	0	0	1	1	0	0	0	1	12	31	1	9
21205000	RÄUB. ERPRESSUNG ZAHLST/GE	Vers	27	6	21	0	0	0	1	0	0	0	1	5	17	1	2
21205000	RÄUB. ERPRESSUNG ZAHLST/GE	Voll	29	8	21	0	0	1	0	0	0	0	0	7	14	0	7
2121**	-auf Spielhallen	Insg	121	48	73	0	0	0	2	0	0	0	2	37	49	11	20
2121**	-auf Spielhallen	Vers	24	13	11	0	0	0	1	0	0	0	1	11	6	2	3

Schlüsselzahl der Tat	Straftaten	Art	Beziehungen des Opfers zum Tatverdächtigen														
			Opfer			Verwandschaft		Bekannschaft		Landsmann		flüchtige Vorbeziehung		keine Vorbeziehung		ungeklärt	
			gesamt	männlich	weiblich	männlich	weiblich	männlich	weiblich	männlich	weiblich	männlich	weiblich	männlich	weiblich	männlich	weiblich
1	2	3	4	5	6	7	8	9	10	11	12	13	14	15	16	17	18
2121**	-auf Spielhallen	Voll	97	35	62	0	0	0	1	0	0	0	1	26	43	9	17
21211000	RAUB AUF SPIELHALLE/-KASINO	Insg	29	14	15	0	0	0	0	0	0	0	0	14	10	0	5
21211000	RAUB AUF SPIELHALLE/-KASINO	Vers	7	6	1	0	0	0	0	0	0	0	0	6	1	0	0
21211000	RAUB AUF SPIELHALLE/-KASINO	Voll	22	8	14	0	0	0	0	0	0	0	0	8	9	0	5
21212000	SCHW. RAUB SPIELHALLE/-KASINO	Insg	60	21	39	0	0	0	2	0	0	0	2	13	30	8	5
21212000	SCHW. RAUB SPIELHALLE/-KASINO	Vers	11	5	6	0	0	0	1	0	0	0	1	3	4	2	0
21212000	SCHW. RAUB SPIELHALLE/-KASINO	Voll	49	16	33	0	0	0	1	0	0	0	1	10	26	6	5
21215000	RÄUB. ERPR. SPIELHALLE/-KASINO	Insg	32	13	19	0	0	0	0	0	0	0	0	10	9	3	10
21215000	RÄUB. ERPR. SPIELHALLE/-KASINO	Vers	6	2	4	0	0	0	0	0	0	0	0	2	1	0	3
21215000	RÄUB. ERPR. SPIELHALLE/-KASINO	Voll	26	11	15	0	0	0	0	0	0	0	0	8	8	3	7
2122**	-auf Tankstellen	Insg	68	26	42	0	0	0	0	0	0	0	0	20	35	6	7
2122**	-auf Tankstellen	Vers	13	7	6	0	0	0	0	0	0	0	0	4	4	3	2
2122**	-auf Tankstellen	Voll	55	19	36	0	0	0	0	0	0	0	0	16	31	3	5
21221000	RAUB AUF TANKSTELLE	Insg	9	4	5	0	0	0	0	0	0	0	0	4	4	0	1
21221000	RAUB AUF TANKSTELLE	Vers	2	0	2	0	0	0	0	0	0	0	0	0	2	0	0
21221000	RAUB AUF TANKSTELLE	Voll	7	4	3	0	0	0	0	0	0	0	0	4	2	0	1
21222000	SCHW. RAUB AUF TANKSTELLE	Insg	28	8	20	0	0	0	0	0	0	0	0	6	17	2	3
21222000	SCHW. RAUB AUF TANKSTELLE	Vers	1	1	0	0	0	0	0	0	0	0	0	0	0	1	0
21222000	SCHW. RAUB AUF TANKSTELLE	Voll	27	7	20	0	0	0	0	0	0	0	0	6	17	1	3
21225000	RÄUB. ERPRESSUNG TANKSTELL	Insg	31	14	17	0	0	0	0	0	0	0	0	10	14	4	3
21225000	RÄUB. ERPRESSUNG TANKSTELL	Vers	10	6	4	0	0	0	0	0	0	0	0	4	2	2	2
21225000	RÄUB. ERPRESSUNG TANKSTELL	Voll	21	8	13	0	0	0	0	0	0	0	0	6	12	2	1
2130**	- auf Geld- u. Werttransporte	Insg	10	6	4	0	0	0	0	0	0	0	0	5	2	1	2
2130**	- auf Geld- u. Werttransporte	Vers	4	4	0	0	0	0	0	0	0	0	0	3	0	1	0
2130**	- auf Geld- u. Werttransporte	Voll	6	2	4	0	0	0	0	0	0	0	0	2	2	0	2
2131**	-auf Geld- u. Kassenboten	Insg	10	6	4	0	0	0	0	0	0	0	0	5	2	1	2
2131**	-auf Geld- u. Kassenboten	Vers	4	4	0	0	0	0	0	0	0	0	0	3	0	1	0
2131**	-auf Geld- u. Kassenboten	Voll	6	2	4	0	0	0	0	0	0	0	0	2	2	0	2
21311000	RAUB AUF GELD- UND KASSENBC	Insg	5	3	2	0	0	0	0	0	0	0	0	2	0	1	2
21311000	RAUB AUF GELD- UND KASSENBC	Vers	2	2	0	0	0	0	0	0	0	0	0	1	0	1	0
21311000	RAUB AUF GELD- UND KASSENBC	Voll	3	1	2	0	0	0	0	0	0	0	0	1	0	0	2
21312000	SCHW. RAUB GELD-/KASSENBOTEN	Insg	5	3	2	0	0	0	0	0	0	0	0	3	2	0	0
21312000	SCHW. RAUB GELD-/KASSENBOTEN	Vers	2	2	0	0	0	0	0	0	0	0	0	2	0	0	0
21312000	SCHW. RAUB GELD-/KASSENBOTEN	Voll	3	1	2	0	0	0	0	0	0	0	0	1	2	0	0
2140**	- auf Kraftfahrer §316a	Insg	33	28	5	0	1	0	1	0	0	0	0	27	3	1	0
2140**	- auf Kraftfahrer §316a	Vers	10	9	1	0	0	0	1	0	0	0	0	9	0	0	0
2140**	- auf Kraftfahrer §316a	Voll	23	19	4	0	1	0	0	0	0	0	0	18	3	1	0
2140##	- auf Kraftfahrer §316a	Insg	7	4	3	0	1	0	1	0	0	0	0	4	1	0	0

Schlüsselzahl der Tat	Straftaten	Art	Beziehungen des Opfers zum Tatverdächtigen															
			Opfer			Verwandschaft		Bekanntschaft		Landsmann		flüchtige Vorbeziehung		keine Vorbeziehung		ungeklärt		
			gesamt	männlich	weiblich	männlich	weiblich	männlich	weiblich	männlich	weiblich	männlich	weiblich	männlich	weiblich	männlich	weiblich	
1	2	3	4	5	6	7	8	9	10	11	12	13	14	15	16	17	18	
2140##	- auf Kraftfahrer §316a	Vers	2	1	1	0	0	0	1	0	0	0	0	0	1	0	0	0
2140##	- auf Kraftfahrer §316a	Voll	5	3	2	0	1	0	0	0	0	0	0	0	3	1	0	0
21407900	RÄUB. ANGRIFF KRAFT-/MITFAHR	Insg	7	4	3	0	1	0	1	0	0	0	0	4	1	0	0	
21407900	RÄUB. ANGRIFF KRAFT-/MITFAHR	Vers	2	1	1	0	0	0	1	0	0	0	0	1	0	0	0	
21407900	RÄUB. ANGRIFF KRAFT-/MITFAHR	Voll	5	3	2	0	1	0	0	0	0	0	0	3	1	0	0	
2141**	-Beraubung v. Taxifahrern	Insg	26	24	2	0	0	0	0	0	0	0	0	23	2	1	0	
2141**	-Beraubung v. Taxifahrern	Vers	8	8	0	0	0	0	0	0	0	0	0	8	0	0	0	
2141**	-Beraubung v. Taxifahrern	Voll	18	16	2	0	0	0	0	0	0	0	0	15	2	1	0	
21410000	RÄUB. ANGRIFF AUF TAXIFAHREr	Insg	26	24	2	0	0	0	0	0	0	0	0	23	2	1	0	
21410000	RÄUB. ANGRIFF AUF TAXIFAHREr	Vers	8	8	0	0	0	0	0	0	0	0	0	8	0	0	0	
21410000	RÄUB. ANGRIFF AUF TAXIFAHREr	Voll	18	16	2	0	0	0	0	0	0	0	0	15	2	1	0	
2160**	- Handtaschenraub	Insg	243	9	234	0	4	1	3	0	0	0	2	6	185	2	40	
2160**	- Handtaschenraub	Vers	61	2	59	0	0	0	0	0	0	0	0	1	50	1	9	
2160**	- Handtaschenraub	Voll	182	7	175	0	4	1	3	0	0	0	2	5	135	1	31	
21601000	RAUB - HANDTASCHENRAUB	Insg	220	5	215	0	4	1	3	0	0	0	2	4	167	0	39	
21601000	RAUB - HANDTASCHENRAUB	Vers	55	1	54	0	0	0	0	0	0	0	0	1	46	0	8	
21601000	RAUB - HANDTASCHENRAUB	Voll	165	4	161	0	4	1	3	0	0	0	2	3	121	0	31	
21602000	SCHW. HANDTASCHENRAUB	Insg	19	4	15	0	0	0	0	0	0	0	0	2	15	2	0	
21602000	SCHW. HANDTASCHENRAUB	Vers	5	1	4	0	0	0	0	0	0	0	0	0	4	1	0	
21602000	SCHW. HANDTASCHENRAUB	Voll	14	3	11	0	0	0	0	0	0	0	0	2	11	1	0	
21605000	RÄUB. ERPRESSUNG HANDTASC	Insg	4	0	4	0	0	0	0	0	0	0	0	0	3	0	1	
21605000	RÄUB. ERPRESSUNG HANDTASC	Vers	1	0	1	0	0	0	0	0	0	0	0	0	0	0	1	
21605000	RÄUB. ERPRESSUNG HANDTASC	Voll	3	0	3	0	0	0	0	0	0	0	0	0	3	0	0	
2170**	- sonst.Raubüberf. Straße pp	Insg	1597	1371	226	3	9	134	20	4	0	116	10	882	159	232	28	
2170**	- sonst.Raubüberf. Straße pp	Vers	353	294	59	0	0	36	5	1	0	31	2	192	45	34	7	
2170**	- sonst.Raubüberf. Straße pp	Voll	1244	1077	167	3	9	98	15	3	0	85	8	690	114	198	21	
21701000	SONST. RAUB AUF STR/WEG/PL	Insg	941	788	153	1	8	50	11	2	0	56	6	517	109	162	19	
21701000	SONST. RAUB AUF STR/WEG/PL	Vers	136	106	30	0	0	5	2	0	0	7	0	81	24	13	4	
21701000	SONST. RAUB AUF STR/WEG/PL	Voll	805	682	123	1	8	45	9	2	0	49	6	436	85	149	15	
21702000	SONST. SCHW. RAUB STR/WEG/PI	Insg	187	162	25	0	0	12	1	2	0	11	0	109	18	28	6	
21702000	SONST. SCHW. RAUB STR/WEG/PI	Vers	55	41	14	0	0	2	0	1	0	5	0	28	11	5	3	
21702000	SONST. SCHW. RAUB STR/WEG/PI	Voll	132	121	11	0	0	10	1	1	0	6	0	81	7	23	3	
21703000	SONST. R. M. TODESF. S/W/P	Insg	1	1	0	0	0	1	0	0	0	0	0	0	0	0	0	
21703000	SONST. R. M. TODESF. S/W/P	Voll	1	1	0	0	0	1	0	0	0	0	0	0	0	0	0	
21705000	SONST. RÄUB.E. AUF STR/WEG/PI	Insg	468	420	48	2	1	71	8	0	0	49	4	256	32	42	3	
21705000	SONST. RÄUB.E. AUF STR/WEG/PI	Vers	162	147	15	0	0	29	3	0	0	19	2	83	10	16	0	
21705000	SONST. RÄUB.E. AUF STR/WEG/PI	Voll	306	273	33	2	1	42	5	0	0	30	2	173	22	26	3	
2180**	- Raub zur Erlangung v BtM	Insg	16	13	3	0	2	1	0	0	0	5	0	4	1	3	0	

Schlüsselzahl der Tat	Straftaten	Art	Beziehungen des Opfers zum Tatverdächtigen															
			Opfer			Verwandschaft		Bekanntschaft		Landsmann		flüchtige Vorbeziehung		keine Vorbeziehung		ungeklärt		
			gesamt	männlich	weiblich	männlich	weiblich	männlich	weiblich	männlich	weiblich	männlich	weiblich	männlich	weiblich	männlich	weiblich	
1	2	3	4	5	6	7	8	9	10	11	12	13	14	15	16	17	18	
2180**	- Raub zur Erlangung v BtM	Vers	6	6	0	0	0	0	0	0	0	0	3	0	1	0	2	0
2180**	- Raub zur Erlangung v BtM	Voll	10	7	3	0	2	1	0	0	0	2	0	3	1	1	0	
21801000	RAUB ZUR ERLANGUNG VON BTM	Insg	4	4	0	0	0	1	0	0	0	1	0	1	0	1	0	
21801000	RAUB ZUR ERLANGUNG VON BTM	Voll	4	4	0	0	0	1	0	0	0	1	0	1	0	1	0	
21802000	SCHW. RAUB ZUR ERL. VON BTM	Insg	3	3	0	0	0	0	0	0	0	0	0	1	0	2	0	
21802000	SCHW. RAUB ZUR ERL. VON BTM	Vers	2	2	0	0	0	0	0	0	0	0	0	0	0	2	0	
21802000	SCHW. RAUB ZUR ERL. VON BTM	Voll	1	1	0	0	0	0	0	0	0	0	0	1	0	0	0	
21805000	RÄUB. ERPR. ERLANGUNG BTM	Insg	9	6	3	0	2	0	0	0	0	4	0	2	1	0	0	
21805000	RÄUB. ERPR. ERLANGUNG BTM	Vers	4	4	0	0	0	0	0	0	0	3	0	1	0	0	0	
21805000	RÄUB. ERPR. ERLANGUNG BTM	Voll	5	2	3	0	2	0	0	0	0	1	0	1	1	0	0	
2190**	- Raubüberfälle in Wohnungen	Insg	163	104	59	6	23	31	5	1	0	16	1	20	13	30	17	
2190**	- Raubüberfälle in Wohnungen	Vers	28	17	11	3	5	6	1	0	0	3	1	3	2	2	2	
2190**	- Raubüberfälle in Wohnungen	Voll	135	87	48	3	18	25	4	1	0	13	0	17	11	28	15	
21901000	RAUB IN WOHNUNG	Insg	52	27	25	1	7	8	4	0	0	5	1	3	6	10	7	
21901000	RAUB IN WOHNUNG	Vers	7	2	5	0	0	0	1	0	0	1	1	1	2	0	1	
21901000	RAUB IN WOHNUNG	Voll	45	25	20	1	7	8	3	0	0	4	0	2	4	10	6	
21902000	SCHWERER RAUB IN WOHNUNG	Insg	60	44	16	1	1	7	0	1	0	5	0	12	6	18	9	
21902000	SCHWERER RAUB IN WOHNUNG	Vers	1	1	0	0	0	0	0	0	0	0	0	0	0	1	0	
21902000	SCHWERER RAUB IN WOHNUNG	Voll	59	43	16	1	1	7	0	1	0	5	0	12	6	17	9	
21905000	RÄUBER. ERPRESSUNG IN WOHN	Insg	51	33	18	4	15	16	1	0	0	6	0	5	1	2	1	
21905000	RÄUBER. ERPRESSUNG IN WOHN	Vers	20	14	6	3	5	6	0	0	0	2	0	2	0	1	1	
21905000	RÄUBER. ERPRESSUNG IN WOHN	Voll	31	19	12	1	10	10	1	0	0	4	0	3	1	1	0	
2200**	- Körperverletzung	Insg	64548	43170	21378	3332	8820	7869	4457	461	82	4606	1654	23125	5418	3777	947	
2200**	- Körperverletzung	Vers	3970	2974	996	210	285	376	169	36	5	281	93	1893	392	178	52	
2200**	- Körperverletzung	Voll	60578	40196	20382	3122	8535	7493	4288	425	77	4325	1561	21232	5026	3599	895	
2210**	- KV mit Todesfolge	Insg	1	0	1	0	1	0	0	0	0	0	0	0	0	0	0	
2210**	- KV mit Todesfolge	Voll	1	0	1	0	1	0	0	0	0	0	0	0	0	0	0	
22101000	KÖRPERVERLETZUNG M. TODESF	Insg	1	0	1	0	1	0	0	0	0	0	0	0	0	0	0	
22101000	KÖRPERVERLETZUNG M. TODESF	Voll	1	0	1	0	1	0	0	0	0	0	0	0	0	0	0	
2220**	- gefährliche/schwere KV	Insg	18265	14216	4049	739	1338	2163	814	203	23	1527	337	8069	1237	1515	300	
2220**	- gefährliche/schwere KV	Vers	1826	1352	474	136	146	225	76	26	2	167	50	697	166	101	34	
2220**	- gefährliche/schwere KV	Voll	16439	12864	3575	603	1192	1938	738	177	21	1360	287	7372	1071	1414	266	
2220##	- gefährliche/schwere KV	Insg	9759	6993	2766	644	1201	1256	522	136	17	810	214	3459	626	688	186	
2220##	- gefährliche/schwere KV	Vers	1142	799	343	121	134	154	52	5	2	111	37	359	97	49	21	
2220##	- gefährliche/schwere KV	Voll	8617	6194	2423	523	1067	1102	470	131	15	699	177	3100	529	639	165	
22201*	- gefährliche KV	Insg	9730	6975	2755	641	1193	1251	522	136	17	806	213	3457	624	684	186	
22201*	- gefährliche KV	Vers	1139	797	342	121	133	152	52	5	2	111	37	359	97	49	21	
22201*	- gefährliche KV	Voll	8591	6178	2413	520	1060	1099	470	131	15	695	176	3098	527	635	165	



Schlüsselzahl der Tat	Straftaten	Art	Beziehungen des Opfers zum Tatverdächtigen														
			Opfer			Verwandschaft		Bekanntschaft		Landsmann		flüchtige Vorbeziehung		keine Vorbeziehung		ungeklärt	
			gesamt	männlich	weiblich	männlich	weiblich	männlich	weiblich	männlich	weiblich	männlich	weiblich	männlich	weiblich	männlich	weiblich
1	2	3	4	5	6	7	8	9	10	11	12	13	14	15	16	17	18
22201011	GKV DURCH VERGIFTUNG	Insg	177	49	128	3	6	4	7	0	0	3	13	9	37	30	65
22201011	GKV DURCH VERGIFTUNG	Vers	8	2	6	0	1	0	0	0	0	0	1	0	0	2	4
22201011	GKV DURCH VERGIFTUNG	Voll	169	47	122	3	5	4	7	0	0	3	12	9	37	28	61
22201012	GKV WAFFE/GEFÄHRL.WERKZEUG	Insg	5338	3832	1506	511	658	804	288	77	10	457	111	1646	369	337	70
22201012	GKV WAFFE/GEFÄHRL.WERKZEUG	Vers	1020	728	292	114	107	141	47	5	2	104	32	320	89	44	15
22201012	GKV WAFFE/GEFÄHRL.WERKZEUG	Voll	4318	3104	1214	397	551	663	241	72	8	353	79	1326	280	293	55
22201013	GKV HINTERLISTIGER ÜBERFALL	Insg	265	208	57	8	17	34	11	5	0	29	2	105	21	27	6
22201013	GKV HINTERLISTIGER ÜBERFALL	Vers	15	9	6	0	4	0	0	0	0	2	0	7	1	0	1
22201013	GKV HINTERLISTIGER ÜBERFALL	Voll	250	199	51	8	13	34	11	5	0	27	2	98	20	27	5
22201014	GKV GEMEINSAM BEGANGEN	Insg	2753	2378	375	55	43	281	90	40	4	252	56	1494	149	256	33
22201014	GKV GEMEINSAM BEGANGEN	Vers	28	22	6	0	0	6	3	0	0	0	1	14	2	2	0
22201014	GKV GEMEINSAM BEGANGEN	Voll	2725	2356	369	55	43	275	87	40	4	252	55	1480	147	254	33
22201015	GKV LEBENSGEFÄHRDENDE BEH.	Insg	1197	508	689	64	469	128	126	14	3	65	31	203	48	34	12
22201015	GKV LEBENSGEFÄHRDENDE BEH.	Vers	68	36	32	7	21	5	2	0	0	5	3	18	5	1	1
22201015	GKV LEBENSGEFÄHRDENDE BEH.	Voll	1129	472	657	57	448	123	124	14	3	60	28	185	43	33	11
22202000	SCHWERE KÖRPERVERLETZUNG	Insg	28	17	11	3	8	4	0	0	0	4	1	2	2	4	0
22202000	SCHWERE KÖRPERVERLETZUNG	Vers	3	2	1	0	1	2	0	0	0	0	0	0	0	0	0
22202000	SCHWERE KÖRPERVERLETZUNG	Voll	25	15	10	3	7	2	0	0	0	4	1	2	2	4	0
22203000	... - BETEILIGUNG SCHLÄGEREI	Insg	1	1	0	0	0	1	0	0	0	0	0	0	0	0	0
22203000	... - BETEILIGUNG SCHLÄGEREI	Voll	1	1	0	0	0	1	0	0	0	0	0	0	0	0	0
2221**	-auf Straßen/Wegen/Plätzen	Insg	8506	7223	1283	95	137	907	292	67	6	717	123	4610	611	827	114
2221**	-auf Straßen/Wegen/Plätzen	Vers	684	553	131	15	12	71	24	21	0	56	13	338	69	52	13
2221**	-auf Straßen/Wegen/Plätzen	Voll	7822	6670	1152	80	125	836	268	46	6	661	110	4272	542	775	101
22211*	- gef. KV Str/Weg/Platz	Insg	8485	7205	1280	95	137	905	291	67	6	716	123	4599	610	823	113
22211000	GKV AUF STRAßEN/WEGE/PLÄTZE	Insg	2323	1867	456	36	72	239	110	10	3	188	46	1184	197	210	28
22211*	- gef. KV Str/Weg/Platz	Vers	684	553	131	15	12	71	24	21	0	56	13	338	69	52	13
22211000	GKV AUF STRAßEN/WEGE/PLÄTZE	Vers	242	194	48	1	3	21	11	4	0	17	5	128	25	23	4
22211000	GKV AUF STRAßEN/WEGE/PLÄTZE	Voll	2081	1673	408	35	69	218	99	6	3	171	41	1056	172	187	24
22211*	- gef. KV Str/Weg/Platz	Voll	7801	6652	1149	80	125	834	267	46	6	660	110	4261	541	771	100
22211011	... - DURCH VERGIFTUNG	Insg	22	11	11	0	0	3	1	0	0	0	0	7	4	1	6
22211011	... - DURCH VERGIFTUNG	Vers	3	3	0	0	0	0	0	0	0	0	0	3	0	0	0
22211011	... - DURCH VERGIFTUNG	Voll	19	8	11	0	0	3	1	0	0	0	0	4	4	1	6
22211012	... - WAFFE/GEFÄHRL. WERKZEUG	Insg	1895	1592	303	44	27	255	54	28	1	175	22	936	163	154	36
22211012	... - WAFFE/GEFÄHRL. WERKZEUG	Vers	375	305	70	13	6	44	9	17	0	31	6	176	40	24	9
22211012	... - WAFFE/GEFÄHRL. WERKZEUG	Voll	1520	1287	233	31	21	211	45	11	1	144	16	760	123	130	27
22211013	... - HINTERLISTIGER ÜBERFALL	Insg	208	185	23	0	2	20	7	2	0	20	1	109	10	34	3
22211013	... - HINTERLISTIGER ÜBERFALL	Vers	2	2	0	0	0	0	0	0	0	0	0	2	0	0	0
22211013	... - HINTERLISTIGER ÜBERFALL	Voll	206	183	23	0	2	20	7	2	0	20	1	107	10	34	3

Schlüsselzahl der Tat	Straftaten	Art	Beziehungen des Opfers zum Tatverdächtigen														
			Opfer			Verwandschaft		Bekanntschaft		Landsmann		flüchtige Vorbeziehung		keine Vorbeziehung		ungeklärt	
			gesamt	männlich	weiblich	männlich	weiblich	männlich	weiblich	männlich	weiblich	männlich	weiblich	männlich	weiblich	männlich	weiblich
1	2	3	4	5	6	7	8	9	10	11	12	13	14	15	16	17	18
22211014	... - GEMEINSAM BEGANGEN	Insg	3618	3217	401	11	9	308	87	24	2	296	49	2178	218	400	36
22211014	... - GEMEINSAM BEGANGEN	Vers	37	32	5	0	1	3	1	0	0	7	1	17	2	5	0
22211014	... - GEMEINSAM BEGANGEN	Voll	3581	3185	396	11	8	305	86	24	2	289	48	2161	216	395	36
22211015	... - LEBENSGEFÄHRD. BEHANDL.	Insg	419	333	86	4	27	80	32	3	0	37	5	185	18	24	4
22211015	... - LEBENSGEFÄHRD. BEHANDL.	Vers	25	17	8	1	2	3	3	0	0	1	1	12	2	0	0
22211015	... - LEBENSGEFÄHRD. BEHANDL.	Voll	394	316	78	3	25	77	29	3	0	36	4	173	16	24	4
22212000	SCHWERE KV AUF STR/WEGE/PL	Insg	21	18	3	0	0	2	1	0	0	1	0	11	1	4	1
22212000	SCHWERE KV AUF STR/WEGE/PL	Voll	21	18	3	0	0	2	1	0	0	1	0	11	1	4	1
2230**	- Misshandl. v Schutzbefohl.	Insg	382	193	189	169	173	10	5	0	0	8	3	1	2	5	6
2230**	- Misshandl. v Schutzbefohl.	Vers	1	0	1	0	1	0	0	0	0	0	0	0	0	0	0
2230**	- Misshandl. v Schutzbefohl.	Voll	381	193	188	169	172	10	5	0	0	8	3	1	2	5	6
2230##	- Misshandl. v Schutzbefohl.	Insg	66	27	39	17	30	2	0	0	0	6	3	1	1	1	5
2230##	- Misshandl. v Schutzbefohl.	Voll	66	27	39	17	30	2	0	0	0	6	3	1	1	1	5
22300100	MISSHANDLUNG VON SCHUTZBEF	Insg	66	27	39	17	30	2	0	0	0	6	3	1	1	1	5
22300100	MISSHANDLUNG VON SCHUTZBEF	Voll	66	27	39	17	30	2	0	0	0	6	3	1	1	1	5
2231**	-Misshandlung v. Kindern	Insg	316	166	150	152	143	8	5	0	0	2	0	0	1	4	1
2231**	-Misshandlung v. Kindern	Vers	1	0	1	0	1	0	0	0	0	0	0	0	0	0	0
2231**	-Misshandlung v. Kindern	Voll	315	166	149	152	142	8	5	0	0	2	0	0	1	4	1
22310000	MISSHANDL. SCHUTZBEF. KINDEF	Insg	316	166	150	152	143	8	5	0	0	2	0	0	1	4	1
22310000	MISSHANDL. SCHUTZBEF. KINDEF	Vers	1	0	1	0	1	0	0	0	0	0	0	0	0	0	0
22310000	MISSHANDL. SCHUTZBEF. KINDEF	Voll	315	166	149	152	142	8	5	0	0	2	0	0	1	4	1
2240**	- (vorsätzliche leichte) KV	Insg	43303	27316	15987	2370	7247	5395	3489	254	59	2967	1226	14234	3426	2096	540
2240**	- (vorsätzliche leichte) KV	Vers	2143	1622	521	74	138	151	93	10	3	114	43	1196	226	77	18
2240**	- (vorsätzliche leichte) KV	Voll	41160	25694	15466	2296	7109	5244	3396	244	56	2853	1183	13038	3200	2019	522
22400000	KÖRPERVERLETZUNG	Insg	43303	27316	15987	2370	7247	5395	3489	254	59	2967	1226	14234	3426	2096	540
22400000	KÖRPERVERLETZUNG	Vers	2143	1622	521	74	138	151	93	10	3	114	43	1196	226	77	18
22400000	KÖRPERVERLETZUNG	Voll	41160	25694	15466	2296	7109	5244	3396	244	56	2853	1183	13038	3200	2019	522
2250**	- fahrlässige KV	Insg	2597	1445	1152	54	61	301	149	4	0	104	88	821	753	161	101
2250**	- fahrlässige KV	Voll	2597	1445	1152	54	61	301	149	4	0	104	88	821	753	161	101
22500000	... - FAHRLÄSSIGE KV	Insg	2597	1445	1152	54	61	301	149	4	0	104	88	821	753	161	101
22500000	... - FAHRLÄSSIGE KV	Voll	2597	1445	1152	54	61	301	149	4	0	104	88	821	753	161	101
2300**	ST gg. die persönl. Freiheit	Insg	17723	9572	8151	790	2905	1933	1839	129	46	1037	672	4736	2119	947	570
2300**	ST gg. die persönl. Freiheit	Vers	481	189	292	7	43	44	56	1	2	26	23	86	157	25	11
2300**	ST gg. die persönl. Freiheit	Voll	17242	9383	7859	783	2862	1889	1783	128	44	1011	649	4650	1962	922	559
2310**	- Menschenr/Entz.Minderj.pp	Insg	142	66	76	57	70	4	2	1	0	1	1	2	2	1	1
2310**	- Menschenr/Entz.Minderj.pp	Vers	8	2	6	1	5	0	0	0	0	0	0	1	0	0	1
2310**	- Menschenr/Entz.Minderj.pp	Voll	134	64	70	56	65	4	2	1	0	1	1	2	2	1	0
2312**	- Entziehung Minderjähr.	Insg	142	66	76	57	70	4	2	1	0	1	1	2	2	1	1

Schlüsselzahl der Tat	Straftaten	Art	Beziehungen des Opfers zum Tatverdächtigen															
			Opfer			Verwandschaft		Bekanntschaft		Landsmann		flüchtige Vorbeziehung		keine Vorbeziehung		ungeklärt		
			gesamt	männlich	weiblich	männlich	weiblich	männlich	weiblich	männlich	weiblich	männlich	weiblich	männlich	weiblich	männlich	weiblich	
1	2	3	4	5	6	7	8	9	10	11	12	13	14	15	16	17	18	
2312**	- Entziehung Minderjähr.	Vers	8	2	6	1	5	0	0	0	0	0	0	1	0	0	0	1
2312**	- Entziehung Minderjähr.	Voll	134	64	70	56	65	4	2	1	0	1	1	2	1	2	1	0
23120000	ENTZIEHUNG MINDERJÄHRIGER	Insg	142	66	76	57	70	4	2	1	0	1	1	2	2	1	1	0
23120000	ENTZIEHUNG MINDERJÄHRIGER	Vers	8	2	6	1	5	0	0	0	0	0	0	1	0	0	0	1
23120000	ENTZIEHUNG MINDERJÄHRIGER	Voll	134	64	70	56	65	4	2	1	0	1	1	1	2	1	0	0
2320**	- Freiheitsber/Nöt/Bedrohung	Insg	17487	9483	8004	733	2829	1923	1810	128	37	1034	664	4729	2107	936	557	
2320**	- Freiheitsber/Nöt/Bedrohung	Vers	465	186	279	6	38	43	51	1	2	26	22	85	156	25	10	
2320**	- Freiheitsber/Nöt/Bedrohung	Voll	17022	9297	7725	727	2791	1880	1759	127	35	1008	642	4644	1951	911	547	
2321**	-Freiheitsberaubung	Insg	386	122	264	29	151	34	67	1	1	8	10	42	23	8	12	
2321**	-Freiheitsberaubung	Vers	9	4	5	1	2	2	0	0	0	0	0	1	3	0	0	
2321**	-Freiheitsberaubung	Voll	377	118	259	28	149	32	67	1	1	8	10	41	20	8	12	
23210000	FREIHEITSBERAUBUNG	Insg	386	122	264	29	151	34	67	1	1	8	10	42	23	8	12	
23210000	FREIHEITSBERAUBUNG	Vers	9	4	5	1	2	2	0	0	0	0	0	1	3	0	0	
23210000	FREIHEITSBERAUBUNG	Voll	377	118	259	28	149	32	67	1	1	8	10	41	20	8	12	
2322**	-Nötigung	Insg	5939	3840	2099	75	283	396	309	16	5	208	142	2805	1221	340	139	
2322**	-Nötigung	Vers	456	182	274	5	36	41	51	1	2	26	22	84	153	25	10	
2322**	-Nötigung	Voll	5483	3658	1825	70	247	355	258	15	3	182	120	2721	1068	315	129	
23220100	NÖTIGUNG - IM STRAßENVERKEH	Insg	3228	2358	870	10	25	45	28	1	1	38	24	2079	727	185	65	
23220100	NÖTIGUNG - IM STRAßENVERKEH	Vers	23	14	9	0	0	1	1	0	0	0	0	9	8	4	0	
23220100	NÖTIGUNG - IM STRAßENVERKEH	Voll	3205	2344	861	10	25	44	27	1	1	38	24	2070	719	181	65	
23220200	NÖTIGUNG - ZUM EINGEHEN EHE	Insg	8	2	6	0	3	1	2	1	0	0	1	0	0	0	0	
23220200	NÖTIGUNG - ZUM EINGEHEN EHE	Vers	2	0	2	0	2	0	0	0	0	0	0	0	0	0	0	
23220200	NÖTIGUNG - ZUM EINGEHEN EHE	Voll	6	2	4	0	1	1	2	1	0	0	1	0	0	0	0	
23227900	NÖTIGUNG	Insg	2703	1480	1223	65	255	350	279	14	4	170	117	726	494	155	74	
23227900	NÖTIGUNG	Vers	431	168	263	5	34	40	50	1	2	26	22	75	145	21	10	
23227900	NÖTIGUNG	Voll	2272	1312	960	60	221	310	229	13	2	144	95	651	349	134	64	
2323**	-Bedrohung	Insg	9202	5175	4027	546	1662	1377	979	109	29	771	390	1826	686	546	281	
2323**	-Bedrohung	Voll	9202	5175	4027	546	1662	1377	979	109	29	771	390	1826	686	546	281	
23230000	BEDROHUNG	Insg	9202	5175	4027	546	1662	1377	979	109	29	771	390	1826	686	546	281	
23230000	BEDROHUNG	Voll	9202	5175	4027	546	1662	1377	979	109	29	771	390	1826	686	546	281	
2324**	NACHSTELLEN	Insg	1960	346	1614	83	733	116	455	2	2	47	122	56	177	42	125	
2324**	NACHSTELLEN	Voll	1960	346	1614	83	733	116	455	2	2	47	122	56	177	42	125	
23241000	- Nachstellen §238(1) StGB	Insg	1958	345	1613	83	733	115	454	2	2	47	122	56	177	42	125	
23241000	- Nachstellen §238(1) StGB	Voll	1958	345	1613	83	733	115	454	2	2	47	122	56	177	42	125	
23242000	- Nachstellen §238(2) StGB	Insg	2	1	1	0	0	1	1	0	0	0	0	0	0	0	0	
23242000	- Nachstellen §238(2) StGB	Voll	2	1	1	0	0	1	1	0	0	0	0	0	0	0	0	
2330**	- erpresser. Menschenraub	Insg	22	11	11	0	0	1	1	0	0	2	0	5	6	3	4	
2330**	- erpresser. Menschenraub	Voll	22	11	11	0	0	1	1	0	0	2	0	5	6	3	4	

Schlüsselzahl der Tat	Straftaten	Art	Beziehungen des Opfers zum Tatverdächtigen														
			Opfer			Verwandschaft		Bekanntschaft		Landsmann		flüchtige Vorbeziehung		keine Vorbeziehung		ungeklärt	
			gesamt	männlich	weiblich	männlich	weiblich	männlich	weiblich	männlich	weiblich	männlich	weiblich	männlich	weiblich	männlich	weiblich
1	2	3	4	5	6	7	8	9	10	11	12	13	14	15	16	17	18
2330##	- erpresser. Menschenraub	Insg	15	9	6	0	0	1	1	0	0	2	0	3	1	3	4
2330##	- erpresser. Menschenraub	Voll	15	9	6	0	0	1	1	0	0	2	0	3	1	3	4
23307900	ERPRESSERISCHER MENSCHENF	Insg	15	9	6	0	0	1	1	0	0	2	0	3	1	3	4
23307900	ERPRESSERISCHER MENSCHENF	Voll	15	9	6	0	0	1	1	0	0	2	0	3	1	3	4
2331**	-iVm Raub auf Geldinst. pp	Insg	7	2	5	0	0	0	0	0	0	0	0	2	5	0	0
2331**	-iVm Raub auf Geldinst. pp	Voll	7	2	5	0	0	0	0	0	0	0	0	2	5	0	0
23310000	... - RÜ AUF GELDINSTITUT/POST	Insg	7	2	5	0	0	0	0	0	0	0	0	2	5	0	0
23310000	... - RÜ AUF GELDINSTITUT/POST	Voll	7	2	5	0	0	0	0	0	0	0	0	2	5	0	0
2340**	- Geiselnahme	Insg	6	3	3	0	1	3	2	0	0	0	0	0	0	0	0
2340**	- Geiselnahme	Vers	1	0	1	0	0	0	1	0	0	0	0	0	0	0	0
2340**	- Geiselnahme	Voll	5	3	2	0	1	3	1	0	0	0	0	0	0	0	0
2340##	- Geiselnahme	Insg	6	3	3	0	1	3	2	0	0	0	0	0	0	0	0
2340##	- Geiselnahme	Vers	1	0	1	0	0	0	1	0	0	0	0	0	0	0	0
2340##	- Geiselnahme	Voll	5	3	2	0	1	3	1	0	0	0	0	0	0	0	0
23407900	GEISELNAHME	Insg	6	3	3	0	1	3	2	0	0	0	0	0	0	0	0
23407900	GEISELNAHME	Vers	1	0	1	0	0	0	1	0	0	0	0	0	0	0	0
23407900	GEISELNAHME	Voll	5	3	2	0	1	3	1	0	0	0	0	0	0	0	0
2360**	Menschenhandel sex. Ausb.	Insg	46	3	43	0	4	2	20	0	7	0	4	0	3	1	5
2360**	Menschenhandel sex. Ausb.	Vers	6	1	5	0	0	1	4	0	0	0	1	0	0	0	0
2360**	Menschenhandel sex. Ausb.	Voll	40	2	38	0	4	1	16	0	7	0	3	0	3	1	5
2361**	§232, I StGB sex. Ausbeutung	Insg	25	3	22	0	1	2	11	0	2	0	3	0	2	1	3
2361**	§232, I StGB sex. Ausbeutung	Vers	3	1	2	0	0	1	2	0	0	0	0	0	0	0	0
2361**	§232, I StGB sex. Ausbeutung	Voll	22	2	20	0	1	1	9	0	2	0	3	0	2	1	3
23610000	MENSCHENHANDEL SEX.AUSBEU	Insg	25	3	22	0	1	2	11	0	2	0	3	0	2	1	3
23610000	MENSCHENHANDEL SEX.AUSBEU	Vers	3	1	2	0	0	1	2	0	0	0	0	0	0	0	0
23610000	MENSCHENHANDEL SEX.AUSBEU	Voll	22	2	20	0	1	1	9	0	2	0	3	0	2	1	3
2362**	§232, III Nr. 1 - Kinder	Insg	1	0	1	0	0	0	0	0	0	0	0	0	0	0	1
2362**	§232, III Nr. 1 - Kinder	Voll	1	0	1	0	0	0	0	0	0	0	0	0	0	0	1
23620000	... - ZUM NACHTEIL VON KINDERN	Insg	1	0	1	0	0	0	0	0	0	0	0	0	0	0	1
23620000	... - ZUM NACHTEIL VON KINDERN	Voll	1	0	1	0	0	0	0	0	0	0	0	0	0	0	1
2364**	§232,III Nr.3 gewerbsm./Bande	Insg	6	0	6	0	1	0	1	0	3	0	0	0	1	0	0
2364**	§232,III Nr.3 gewerbsm./Bande	Voll	6	0	6	0	1	0	1	0	3	0	0	0	1	0	0
23640000	... - GEWERBS-/BANDENMÄßIG	Insg	6	0	6	0	1	0	1	0	3	0	0	0	1	0	0
23640000	... - GEWERBS-/BANDENMÄßIG	Voll	6	0	6	0	1	0	1	0	3	0	0	0	1	0	0
2365**	§232, IV - Droh./Gew./List	Insg	14	0	14	0	2	0	8	0	2	0	1	0	0	0	1
2365**	§232, IV - Droh./Gew./List	Vers	3	0	3	0	0	0	2	0	0	0	1	0	0	0	0
2365**	§232, IV - Droh./Gew./List	Voll	11	0	11	0	2	0	6	0	2	0	0	0	0	0	1
23650000	... - ANWEND. GEWALT/DROH/LIST	Insg	14	0	14	0	2	0	8	0	2	0	1	0	0	0	1

Schlüsselzahl der Tat	Straftaten	Art	Beziehungen des Opfers zum Tatverdächtigen														
			Opfer			Verwandschaft		Bekannschaft		Landsmann		flüchtige Vorbeziehung		keine Vorbeziehung		ungeklärt	
			gesamt	männlich	weiblich	männlich	weiblich	männlich	weiblich	männlich	weiblich	männlich	weiblich	männlich	weiblich	männlich	weiblich
1	2	3	4	5	6	7	8	9	10	11	12	13	14	15	16	17	18
23650000	... - ANWEND. GEWALT/DROH/LIST	Vers	3	0	3	0	0	0	2	0	0	0	1	0	0	0	0
23650000	... - ANWEND. GEWALT/DROH/LIST	Voll	11	0	11	0	2	0	6	0	2	0	0	0	0	0	1
2370**	Menschenhandel Ausn. Arbeitsk.	Insg	10	6	4	0	1	0	0	0	1	0	0	0	0	6	2
2370**	Menschenhandel Ausn. Arbeitsk.	Voll	10	6	4	0	1	0	0	0	1	0	0	0	0	6	2
2371**	§233,I StGB Ausn. Arbeitskr.	Insg	8	5	3	0	1	0	0	0	0	0	0	0	0	5	2
2371**	§233,I StGB Ausn. Arbeitskr.	Voll	8	5	3	0	1	0	0	0	0	0	0	0	0	5	2
23710000	MENSCHENHANDEL AUSBEUT. AF	Insg	8	5	3	0	1	0	0	0	0	0	0	0	0	5	2
23710000	MENSCHENHANDEL AUSBEUT. AF	Voll	8	5	3	0	1	0	0	0	0	0	0	0	0	5	2
2374**	§233,III m.V.a. §232,III Nr.3	Insg	1	1	0	0	0	0	0	0	0	0	0	0	0	1	0
2374**	§233,III m.V.a. §232,III Nr.3	Voll	1	1	0	0	0	0	0	0	0	0	0	0	0	1	0
23740000	... - GEWERBS-/BANDENMÄßIG	Insg	1	1	0	0	0	0	0	0	0	0	0	0	0	1	0
23740000	... - GEWERBS-/BANDENMÄßIG	Voll	1	1	0	0	0	0	0	0	0	0	0	0	0	1	0
2375**	§233, III StGB m.V.a. §232, IV	Insg	1	0	1	0	0	0	0	0	1	0	0	0	0	0	0
2375**	§233, III StGB m.V.a. §232, IV	Voll	1	0	1	0	0	0	0	0	1	0	0	0	0	0	0
23750000	... - ANWEND. GEWALT/DROH/LIST	Insg	1	0	1	0	0	0	0	0	1	0	0	0	0	0	0
23750000	... - ANWEND. GEWALT/DROH/LIST	Voll	1	0	1	0	0	0	0	0	1	0	0	0	0	0	0
2380**	Förderung Menschenhandel	Insg	10	0	10	0	0	0	4	0	1	0	3	0	1	0	1
2380**	Förderung Menschenhandel	Vers	1	0	1	0	0	0	0	0	0	0	0	0	1	0	0
2380**	Förderung Menschenhandel	Voll	9	0	9	0	0	0	4	0	1	0	3	0	0	0	1
2381**	§233a, I StGB i.V.m. §232 StGB	Insg	6	0	6	0	0	0	2	0	1	0	1	0	1	0	1
2381**	§233a, I StGB i.V.m. §232 StGB	Vers	1	0	1	0	0	0	0	0	0	0	0	0	1	0	0
2381**	§233a, I StGB i.V.m. §232 StGB	Voll	5	0	5	0	0	0	2	0	1	0	1	0	0	0	1
23810000	FÖRD. MENSCHENH.SEX.AUSBEU	Insg	6	0	6	0	0	0	2	0	1	0	1	0	1	0	1
23810000	FÖRD. MENSCHENH.SEX.AUSBEU	Vers	1	0	1	0	0	0	0	0	0	0	0	0	1	0	0
23810000	FÖRD. MENSCHENH.SEX.AUSBEU	Voll	5	0	5	0	0	0	2	0	1	0	1	0	0	0	1
2382**	§233a, I StGB i.V.m. §233 StGB	Insg	2	0	2	0	0	0	0	0	0	0	2	0	0	0	0
2382**	§233a, I StGB i.V.m. §233 StGB	Voll	2	0	2	0	0	0	0	0	0	0	2	0	0	0	0
23820000	FÖRD.MENSCHENH.AUSBEUT. AR	Insg	2	0	2	0	0	0	0	0	0	0	2	0	0	0	0
23820000	FÖRD.MENSCHENH.AUSBEUT. AR	Voll	2	0	2	0	0	0	0	0	0	0	2	0	0	0	0
2383**	§233a,II StGB i.V.m. §232 StGB	Insg	2	0	2	0	0	0	2	0	0	0	0	0	0	0	0
2383**	§233a,II StGB i.V.m. §232 StGB	Voll	2	0	2	0	0	0	2	0	0	0	0	0	0	0	0
23830000	FMHSA-§233a,II i.V.m. §232StGB	Insg	2	0	2	0	0	0	2	0	0	0	0	0	0	0	0
23830000	FMHSA-§233a,II i.V.m. §232StGB	Voll	2	0	2	0	0	0	2	0	0	0	0	0	0	0	0
6000**	Sonstige Straftatbestände StGB	Insg	2871	2452	419	5	1	10	0	0	0	19	3	2334	405	84	10
6000**	Sonstige Straftatbestände StGB	Voll	2871	2452	419	5	1	10	0	0	0	19	3	2334	405	84	10
6200**	- Widerstand/ST öff Ordnung	Insg	2798	2389	409	4	1	3	0	0	0	15	1	2295	398	72	9
6200**	- Widerstand/ST öff Ordnung	Voll	2798	2389	409	4	1	3	0	0	0	15	1	2295	398	72	9
6210**	- Widerst. gg.d Staatsgewalt	Insg	2798	2389	409	4	1	3	0	0	0	15	1	2295	398	72	9

Schlüsselzahl der Tat	Straftaten	Art	Beziehungen des Opfers zum Tatverdächtigen														
			Opfer			Verwandschaft		Bekanntschaft		Landsmann		flüchtige Vorbeziehung		keine Vorbeziehung		ungeklärt	
			gesamt	männlich	weiblich	männlich	weiblich	männlich	weiblich	männlich	weiblich	männlich	weiblich	männlich	weiblich	männlich	weiblich
1	2	3	4	5	6	7	8	9	10	11	12	13	14	15	16	17	18
6210**	- Widerst. gg.d Staatsgewalt	Voll	2798	2389	409	4	1	3	0	0	0	15	1	2295	398	72	9
62102100	WIDERSTAND GG. POLIZEIVOLLZ.	Insg	2762	2357	405	4	1	3	0	0	12	1	2269	394	69	9	
62102100	WIDERSTAND GG. POLIZEIVOLLZ.	Voll	2762	2357	405	4	1	3	0	0	12	1	2269	394	69	9	
62102900	WIDERSTAND GG. VOLLSTRECK.E	Insg	36	32	4	0	0	0	0	0	3	0	26	4	3	0	
62102900	WIDERSTAND GG. VOLLSTRECK.E	Voll	36	32	4	0	0	0	0	0	3	0	26	4	3	0	
6500**	- Wettbew-/Korruptions-/Amtd	Insg	73	63	10	1	0	7	0	0	4	2	39	7	12	1	
6500**	- Wettbew-/Korruptions-/Amtd	Voll	73	63	10	1	0	7	0	0	4	2	39	7	12	1	
6550**	- Sonstige Straftaten im Amt	Insg	73	63	10	1	0	7	0	0	4	2	39	7	12	1	
6550**	- Sonstige Straftaten im Amt	Voll	73	63	10	1	0	7	0	0	4	2	39	7	12	1	
6551**	-Körperverletzung im Amt	Insg	73	63	10	1	0	7	0	0	4	2	39	7	12	1	
6551**	-Körperverletzung im Amt	Voll	73	63	10	1	0	7	0	0	4	2	39	7	12	1	
65510000	KÖRPERVERLETZUNG IM AMT	Insg	73	63	10	1	0	7	0	0	4	2	39	7	12	1	
65510000	KÖRPERVERLETZUNG IM AMT	Voll	73	63	10	1	0	7	0	0	4	2	39	7	12	1	
6999**	-Verstöße gegen StGB insges.	Insg	94223	58946	35277	4261	12541	10484	7298	611	140	5983	2718	32311	10595	5296	1985
6999**	-Verstöße gegen StGB insges.	Vers	5997	3998	1999	248	445	580	332	48	13	411	169	2405	899	306	141
6999**	-Verstöße gegen StGB insges.	Voll	88226	54948	33278	4013	12096	9904	6966	563	127	5572	2549	29906	9696	4990	1844
7000**	Strafrechtliche Nebengesetze	Insg	3	1	2	0	0	1	2	0	0	0	0	0	0	0	0
7000**	Strafrechtliche Nebengesetze	Voll	3	1	2	0	0	1	2	0	0	0	0	0	0	0	0
7300**	- Rauschgiftdelikte nach BtMG	Insg	3	1	2	0	0	1	2	0	0	0	0	0	0	0	0
7300**	- Rauschgiftdelikte nach BtMG	Voll	3	1	2	0	0	1	2	0	0	0	0	0	0	0	0
7340**	- sonst. Verst. gg. das BtMG	Insg	3	1	2	0	0	1	2	0	0	0	0	0	0	0	0
7340**	- sonst. Verst. gg. das BtMG	Voll	3	1	2	0	0	1	2	0	0	0	0	0	0	0	0
7346**	-Verurs. Tode d. Abgabe	Insg	3	1	2	0	0	1	2	0	0	0	0	0	0	0	0
7346**	-Verurs. Tode d. Abgabe	Voll	3	1	2	0	0	1	2	0	0	0	0	0	0	0	0
73460000	LEICHTF VERURS. TOD D.ABG. BT	Insg	3	1	2	0	0	1	2	0	0	0	0	0	0	0	0
73460000	LEICHTF VERURS. TOD D.ABG. BT	Voll	3	1	2	0	0	1	2	0	0	0	0	0	0	0	0
890000	Straft. ges. o. AuslG/AsylVfG	Insg	94226	58947	35279	4261	12541	10485	7300	611	140	5983	2718	32311	10595	5296	1985
890000	Straft. ges. o. AuslG/AsylVfG	Vers	5997	3998	1999	248	445	580	332	48	13	411	169	2405	899	306	141
890000	Straft. ges. o. AuslG/AsylVfG	Voll	88229	54949	33280	4013	12096	9905	6968	563	127	5572	2549	29906	9696	4990	1844
891000	Rauschgiftkriminalität	Insg	19	14	5	0	2	2	2	0	0	5	0	4	1	3	0
891000	Rauschgiftkriminalität	Vers	6	6	0	0	0	0	0	0	0	3	0	1	0	2	0
891000	Rauschgiftkriminalität	Voll	13	8	5	0	2	2	2	0	0	2	0	3	1	1	0
891100	- direkte Beschaffungskrimi.	Insg	16	13	3	0	2	1	0	0	5	0	4	1	3	0	
891100	- direkte Beschaffungskrimi.	Vers	6	6	0	0	0	0	0	0	3	0	1	0	2	0	
891100	- direkte Beschaffungskrimi.	Voll	10	7	3	0	2	1	0	0	2	0	3	1	1	0	
892000	Gewaltkriminalität	Insg	23405	17170	6235	792	1738	2596	1182	223	31	1795	482	9809	2244	1955	558
892000	Gewaltkriminalität	Vers	3158	2156	1002	165	238	376	141	37	6	266	84	1109	436	203	97
892000	Gewaltkriminalität	Voll	20247	15014	5233	627	1500	2220	1041	186	25	1529	398	8700	1808	1752	461

Schlüsselzahl der Tat	Straftaten	Art	Beziehungen des Opfers zum Tatverdächtigen														
			Opfer			Verwandschaft		Bekannschaft		Landsmann		flüchtige Vorbeziehung		keine Vorbeziehung		ungeklärt	
			gesamt	männlich	weiblich	männlich	weiblich	männlich	weiblich	männlich	weiblich	männlich	weiblich	männlich	weiblich	männlich	weiblich
1	2	3	4	5	6	7	8	9	10	11	12	13	14	15	16	17	18
895000	Menschenhandel insgesamt	Insg	66	9	57	0	5	2	24	0	9	0	7	0	4	7	8
895000	Menschenhandel insgesamt	Vers	7	1	6	0	0	1	4	0	0	0	1	0	1	0	0
895000	Menschenhandel insgesamt	Voll	59	8	51	0	5	1	20	0	9	0	6	0	3	7	8
899000	Straßenkriminalität	Insg	11744	8804	2940	98	165	1053	361	71	6	838	174	5664	1952	1080	282
899000	Straßenkriminalität	Vers	1167	863	304	15	15	107	36	22	0	87	19	544	197	88	37
899000	Straßenkriminalität	Voll	10577	7941	2636	83	150	946	325	49	6	751	155	5120	1755	992	245
899100	- Straßenraub	Insg	1883	1414	469	3	14	135	24	4	0	116	12	920	349	236	70
899100	- Straßenraub	Vers	428	309	119	0	0	36	6	1	0	31	2	205	95	36	16
899100	- Straßenraub	Voll	1455	1105	350	3	14	99	18	3	0	85	10	715	254	200	54

Schlüsselzahl der Tat	Straftaten	01. - 12. 2010			01. - 12. 2011			Zu - oder Abnahme der					Häufigkeitszahl	
		bekannt ge- wordene Fälle	auf- geklärte Fälle	Auf- klärung in %	bekannt ge- wordene Fälle	auf- geklärte Fälle	Auf- klärung in %	Straftaten		aufgeklärten Fälle		Auf- klärungs- quoten	Feld 3 Ein- wohner 10744921	Feld 6 Ein- wohner 10753880
								Anzahl	in %	Anzahl	in %			
1	2	3	4	5	6	7	8	9	10	11	12	13	14	15
-----	Straftaten gesamt	572049	342624	59,9	582844	341764	58,6	10795	1,9	-860	-0,3	-1,3	5324	5420
000**	Straftaten gegen das Leben	335	324	96,7	372	367	98,7	37	11,0	43	13,3	2,0	3	3
0100**	- Mord	92	89	96,7	87	88	101,1	-5	-5,4	-1	-1,1	4,4	1	1
01007900	MORD (SONSTIGER)	85	83	97,6	82	82	100,0	-3	-3,5	-1	-1,2	2,4	1	1
0110**	- Mord i.Z.m. Raubdelikten	3	2	66,7	5	6	120,0	2	66,7	4	200,0	53,3	0	0
01100000	MORD I.Z.M. RAUBDELIKTEN	3	2	66,7	5	6	120,0	2	66,7	4	200,0	53,3	0	0
0120**	- Mord i.Z.m. Sexualdelikten	4	4	100,0	0	0	0,0	-4	-100,0	-4	-100,0	-100,0	0	0
01200000	MORD I.Z.M. SEXUALDELIKTEN	4	4	100,0	0	0	0,0	-4	-100,0	-4	-100,0	-100,0	0	0
0200**	- Totschlag u. Tötung a Verl.	174	167	96,0	168	168	100,0	-6	-3,4	1	0,6	4,0	2	2
02001000	TOTSCHLAG	171	164	95,9	164	164	100,0	-7	-4,1	0	0,0	4,1	2	2
02002000	MINDERSCHWERER TOTSCHLAG	1	1	100,0	0	0	0,0	-1	-100,0	-1	-100,0	-100,0	0	0
02003000	TÖTUNG AUF VERLANGEN	2	2	100,0	4	4	100,0	2	100,0	2	100,0	0,0	0	0
0300**	- Fahrlässige Tötung	64	63	98,4	81	75	92,6	17	26,6	12	19,0	-5,8	1	1
03000000	FAHRLÄSSIGE TÖTUNG	64	63	98,4	81	75	92,6	17	26,6	12	19,0	-5,8	1	1
0400**	- Abbruch der Schwangerschaft	5	5	100,0	36	36	100,0	31	620,0	31	620,0	0,0	0	0
04001000	ABBRUCH DER SCHWANGERSCH.	5	5	100,0	35	35	100,0	30	600,0	30	600,0	0,0	0	0
04004000	WERBUNG ABBR. SCHWANGERSCH	0	0	0,0	1	1	100,0	1	0,0	1	0,0	100,0	0	0
1000**	ST gg. sex. Selbstbestimmung	4769	3835	80,4	5125	4091	79,8	356	7,5	256	6,7	-0,6	44	48
1100**	- mit Gewalt/ Abhängigkeit	1490	1259	84,5	1492	1240	83,1	2	0,1	-19	-1,5	-1,4	14	14
1110**	- Vergewaltigung/sex. Nötig.	824	700	85,0	832	706	84,9	8	1,0	6	0,9	-0,1	8	8
1111**	-überfallart./ Einzeltäter	79	39	49,4	102	63	61,8	23	29,1	24	61,5	12,4	1	1
11110000	§177,II NR.1,III,IV ÜBERF. ET	1	1	100,0	102	63	61,8	101	9999,9	62	6200,0	-38,2	0	1
11110010	§ 177,II NR.1 StGB ÜBERFALL ET	64	31	48,4	0	0	0,0	-64	-100,0	-31	-100,0	-48,4	1	0
11110020	§177,III,IV ÜBERF. ET QUALI.	14	7	50,0	0	0	0,0	-14	-100,0	-7	-100,0	-50,0	0	0
1112**	-überfallart./Gruppe	16	6	37,5	7	1	14,3	-9	-56,3	-5	-83,3	-23,2	0	0
11120000	§177,II NR.2 ÜBERFALL GRUPPE	16	6	37,5	7	1	14,3	-9	-56,3	-5	-83,3	-23,2	0	0
1113**	-durch Gruppe	33	23	69,7	41	31	75,6	8	24,2	8	34,8	5,9	0	0
11130000	§ 177, II NR. 2 DURCH GRUPPEN	33	23	69,7	41	31	75,6	8	24,2	8	34,8	5,9	0	0
1114**	-sonst.ST nach §177 II-IV	696	632	90,8	682	611	89,6	-14	-2,0	-21	-3,3	-1,2	6	6
11140000	§177,II Nr.1,III,IV SONST. ST.	5	5	100,0	682	611	89,6	677	9999,9	606	9999,9	-10,4	0	6
11140010	§ 177,II STGB SONST. STRAFTAT	638	577	90,4	0	0	0,0	-638	-100,0	-577	-100,0	-90,4	6	0
11140020	§177,III,IV SONST. ST. QUALI.	53	50	94,3	0	0	0,0	-53	-100,0	-50	-100,0	-94,3	0	0
1120**	- sonst. sexuelle Nötigung	541	436	80,6	581	459	79,0	40	7,4	23	5,3	-1,6	5	5
11200000	SEX.N. - SONST.§177(1,5)STGB	541	436	80,6	581	459	79,0	40	7,4	23	5,3	-1,6	5	5
1130**	- Sex. Mißb. v. Schutzbef.	125	123	98,4	79	75	94,9	-46	-36,8	-48	-39,0	-3,5	1	1
1130##	- Sex. Mißb. v. Schutzbef.	63	62	98,4	79	75	94,9	16	25,4	13	21,0	-3,5	1	1
11301*	- Sex. Mißb. v. Schutzbef.	46	45	97,8	54	51	94,4	8	17,4	6	13,3	-3,4	0	1
11301000	SEX.M. SCHUTZBEF. AB 14	0	0	0,0	54	51	94,4	54	0,0	51	0,0	94,4	0	1



Schlüsselzahl der Tat	Straftaten	01. - 12. 2010			01. - 12. 2011			Zu - oder Abnahme der				Häufigkeitszahl		
		bekannt ge- wordene Fälle	auf- geklärte Fälle	Auf- klärung in %	bekannt ge- wordene Fälle	auf- geklärte Fälle	Auf- klärung in %	Straftaten		aufgeklärten Fälle		Auf- klärungs- quoten	Feld 3 Ein- wohner 10744921	Feld 6 Ein- wohner 10753880
								Anzahl	in %	Anzahl	in %			
1	2	3	4	5	6	7	8	9	10	11	12	13	14	15
11301001	SEX.M. SCHUTZBEF. - U16	20	19	95,0	0	0	0,0	-20	-100,0	-19	-100,0	-95,0	0	0
11301002	SEX.M. SCHUTZBEF. - ABH.M. U18	19	19	100,0	0	0	0,0	-19	-100,0	-19	-100,0	-100,0	0	0
11301003	SEX.M. SCHUTZBEF. - E.KIND U18	7	7	100,0	0	0	0,0	-7	-100,0	-7	-100,0	-100,0	0	0
11302000	SM GEFANG./VERWAHRTE AB 14	1	1	100,0	3	2	66,7	2	200,0	1	100,0	-33,3	0	0
11304000	SM AUSN. BER./BETR.VERH.AB 14	16	16	100,0	22	22	100,0	6	37,5	6	37,5	0,0	0	0
1131**	-zum Nachteil v. Kindern	62	61	98,4	0	0	0,0	-62	-100,0	-61	-100,0	-98,4	1	0
11311*	-SM Schutzbef. Kinder	60	59	98,3	0	0	0,0	-60	-100,0	-59	-100,0	-98,3	1	0
11311001	SM SCHUTZBEF.- U14	23	22	95,7	0	0	0,0	-23	-100,0	-22	-100,0	-95,7	0	0
11311002	SM SCHUTZBEF.- ABH.MISSBR. U1	12	12	100,0	0	0	0,0	-12	-100,0	-12	-100,0	-100,0	0	0
11311003	SM SCHUTZBEF.- E.KIND U14	25	25	100,0	0	0	0,0	-25	-100,0	-25	-100,0	-100,0	0	0
11313000	SM AUSNUTZ. AMT VON KINDERN	1	1	100,0	0	0	0,0	-1	-100,0	-1	-100,0	-100,0	0	0
11314000	SM AUSN. BER./BETR.VERH. KIND	1	1	100,0	0	0	0,0	-1	-100,0	-1	-100,0	-100,0	0	0
1300**	- Sexueller Mißbrauch	2178	1602	73,6	2602	1927	74,1	424	19,5	325	20,3	0,5	20	24
1310**	- S. M. von Kindern	1107	910	82,2	1374	1153	83,9	267	24,1	243	26,7	1,7	10	13
13101000	SM KIND-SEX.HANDL. §176(5)	10	8	80,0	14	13	92,9	4	40,0	5	62,5	12,9	0	0
1311**	-sex. Handlg. §176 I u II	475	430	90,5	580	524	90,3	105	22,1	94	21,9	-0,2	4	5
13110000	SM KIND-SEX.HANDL. §176(1,2)	475	430	90,5	580	524	90,3	105	22,1	94	21,9	-0,2	4	5
1312**	-ex./sex.Hdlg. §176 IV 1	237	120	50,6	307	189	61,6	70	29,5	69	57,5	11,0	2	3
13120000	- EXH/SEX HANDL. VOR KINDERN	237	120	50,6	307	189	61,6	70	29,5	69	57,5	11,0	2	3
1313**	-sex. Hdlg. §176 IV 2	19	16	84,2	36	28	77,8	17	89,5	12	75,0	-6,4	0	0
13130000	SM KIND-SEX.HANDL. §176(4)NR.2	19	16	84,2	36	28	77,8	17	89,5	12	75,0	-6,4	0	0
1314**	-Einwirken §176 IV 3	121	98	81,0	186	155	83,3	65	53,7	57	58,2	2,3	1	2
13140000	SM KIND-EINWIRKEN KIND	121	98	81,0	186	155	83,3	65	53,7	57	58,2	2,3	1	2
1315**	-Vollzug des Beischlafes	213	208	97,7	199	193	97,0	-14	-6,6	-15	-7,2	-0,7	2	2
13150000	SSMK - BEISCHLAF/SEX. HANDL.	213	208	97,7	199	193	97,0	-14	-6,6	-15	-7,2	-0,7	2	2
1316**	-Herst/Verbr porn Schrifte	8	8	100,0	14	14	100,0	6	75,0	6	75,0	0,0	0	0
13160000	SSMK - HERST./VERBR. PORNOSC	8	8	100,0	14	14	100,0	6	75,0	6	75,0	0,0	0	0
1317**	-sonst. M. schwer §176a	24	22	91,7	38	37	97,4	14	58,3	15	68,2	5,7	0	0
13170000	SCHW.SM §176A,I,II NR.2,3,V	3	1	33,3	38	37	97,4	35	1166,7	36	3600,0	64,1	0	0
13170001	SSMK - GEMEINSCHAFTLICH	8	8	100,0	0	0	0,0	-8	-100,0	-8	-100,0	-100,0	0	0
13170002	SSMK - GEFAHR GESUNDH/ENTW	8	8	100,0	0	0	0,0	-8	-100,0	-8	-100,0	-100,0	0	0
13170003	SSMK - SCHW.KPL.MISSH./TODGE	2	2	100,0	0	0	0,0	-2	-100,0	-2	-100,0	-100,0	0	0
13170004	SSMK - D. EINSCHL. VORBESTR.	3	3	100,0	0	0	0,0	-3	-100,0	-3	-100,0	-100,0	0	0
1320**	- Exhib.Handl./Err.ö.Ärger.	873	503	57,6	998	567	56,8	125	14,3	64	12,7	-0,8	8	9
13201000	EXHIBITIONISTISCHE HANDLUNG!	757	408	53,9	863	452	52,4	106	14,0	44	10,8	-1,5	7	8
13202000	ERREGUNG ÖFFENTL. ÄRGERNIS	116	95	81,9	135	115	85,2	19	16,4	20	21,1	3,3	1	1
1330**	- Sex. M. v. Jugendlichen	64	61	95,3	85	80	94,1	21	32,8	19	31,1	-1,2	1	1
13300000	SEX. MISSBRAUCH JUGENDLICHE	64	61	95,3	85	80	94,1	21	32,8	19	31,1	-1,2	1	1

Schlüsselzahl der Tat	Straftaten	01. - 12. 2010			01. - 12. 2011			Zu - oder Abnahme der				Häufigkeitszahl		
		bekannt ge-wordene Fälle	auf-geklärte Fälle	Auf-klärung in %	bekannt ge-wordene Fälle	auf-geklärte Fälle	Auf-klärung in %	Straftaten		aufgeklärten Fälle		Auf-klärungs-quoten	Feld 3 Einwohner 10744921	Feld 6 Einwohner 10753880
								Anzahl	in %	Anzahl	in %			
1	2	3	4	5	6	7	8	9	10	11	12	13	14	15
1340**	- Sex. M. Widerstandsunfäh.	134	128	95,5	145	127	87,6	11	8,2	-1	-0,8	-7,9	1	1
13400000	SEX.MISSBR.WIDERSTANDSUNF.	134	128	95,5	145	127	87,6	11	8,2	-1	-0,8	-7,9	1	1
1400**	- Ausnutzung sex. Neigungen	1101	974	88,5	1031	924	89,6	-70	-6,4	-50	-5,1	1,1	10	10
1400##	- Prostitution	153	152	99,3	114	115	100,9	-39	-25,5	-37	-24,3	1,6	1	1
14001001	AUSÜBEN VERBOT. PROSTITUTIO	150	149	99,3	114	115	100,9	-36	-24,0	-34	-22,8	1,6	1	1
14002001	JUGENDGEFÄHRDENDE PROSTIT	3	3	100,0	0	0	0,0	-3	-100,0	-3	-100,0	-100,0	0	0
1410**	- Förd.sex.H.Minderj./Pros.	9	9	100,0	13	11	84,6	4	44,4	2	22,2	-15,4	0	0
1411**	-Förder.sex.Handl.Minderj.	6	6	100,0	10	8	80,0	4	66,7	2	33,3	-20,0	0	0
14110000	FÖRD. SEX.HANDL.MINDERJ.	6	6	100,0	10	8	80,0	4	66,7	2	33,3	-20,0	0	0
1412**	-Ausbeut v Prostituierten	3	3	100,0	3	3	100,0	0	0,0	0	0,0	0,0	0	0
14120000	AUSBEUTUNG PROSTITUIERTE	3	3	100,0	3	3	100,0	0	0,0	0	0,0	0,0	0	0
1420**	- Zuhälterei	18	18	100,0	11	9	81,8	-7	-38,9	-9	-50,0	-18,2	0	0
14200000	ZUHÄLTEREI	18	18	100,0	11	9	81,8	-7	-38,9	-9	-50,0	-18,2	0	0
1430**	- Verbr. pornograf. Schrift	921	795	86,3	893	789	88,4	-28	-3,0	-6	-0,8	2,1	9	8
1430##	- Verbr pornogr. Schriften	115	100	87,0	68	53	77,9	-47	-40,9	-47	-47,0	-9,1	1	1
14301*	- Verbr. pornograf. Schrift	74	64	86,5	50	41	82,0	-24	-32,4	-23	-35,9	-4,5	1	0
14301000	VERBREITUNG PORNOGR.SCHRIF	34	28	82,4	50	41	82,0	16	47,1	13	46,4	-0,4	0	0
14301070	... - INTERNET	40	36	90,0	0	0	0,0	-40	-100,0	-36	-100,0	-90,0	0	0
14302*	- Gewaltporno/Tierporno	18	14	77,8	10	5	50,0	-8	-44,4	-9	-64,3	-27,8	0	0
14302000	VERBR. GEW./TIERPORNOSCHR.	0	0	0,0	10	5	50,0	10	0,0	5	0,0	50,0	0	0
14302001	VERBR. GEW.PORNOGR. SCHRIFT	1	0	0,0	0	0	0,0	-1	-100,0	0	0,0	0,0	0	0
14302002	VERBR. TIERPORNOCR. SCHRIFT	10	9	90,0	0	0	0,0	-10	-100,0	-9	-100,0	-90,0	0	0
14302071	VERBR. GEW.PGR. SCHR. INTERN	3	3	100,0	0	0	0,0	-3	-100,0	-3	-100,0	-100,0	0	0
14302072	VERBR. TIERPGR. SCHR. INTERNE	4	2	50,0	0	0	0,0	-4	-100,0	-2	-100,0	-50,0	0	0
14303001	VERBR.PGR.DARBIETUNG MEDIEN	23	22	95,7	8	7	87,5	-15	-65,2	-15	-68,2	-8,2	0	0
1431**	-Verbr.porn.Schr.Pers.u.18	97	78	80,4	102	87	85,3	5	5,2	9	11,5	4,9	1	1
14310000	VERBR. PORNOGR. SCHRIFTEN U	75	63	84,0	102	87	85,3	27	36,0	24	38,1	1,3	1	1
14310070	... - INTERNET	22	15	68,2	0	0	0,0	-22	-100,0	-15	-100,0	-68,2	0	0
1432**	-Verbr. kindpgr. Gew./B.	6	1	16,7	2	1	50,0	-4	-66,7	0	0,0	33,3	0	0
14320000	VERBR.KINDPGR.SCHRIFTEN BAN	2	1	50,0	2	1	50,0	0	0,0	0	0,0	0,0	0	0
14320070	... - INTERNET	4	0	0,0	0	0	0,0	-4	-100,0	0	0,0	0,0	0	0
1433**	-Besitz/Versch.v.Kinderpo.	386	376	97,4	468	432	92,3	82	21,2	56	14,9	-5,1	4	4
14330000	VERBR.KINDPGR.SCHRIFTEN BES	212	208	98,1	468	432	92,3	256	120,8	224	107,7	-5,8	2	4
14330070	... - INTERNET	174	168	96,6	0	0	0,0	-174	-100,0	-168	-100,0	-96,6	2	0
1434**	-Verbreit.v.Kinderporno.	221	154	69,7	162	131	80,9	-59	-26,7	-23	-14,9	11,2	2	2
14340000	VERBR.KINDPGR.SCHRIFTEN VER	91	77	84,6	162	131	80,9	71	78,0	54	70,1	-3,7	1	2
14340070	... - INTERNET	130	77	59,2	0	0	0,0	-130	-100,0	-77	-100,0	-59,2	1	0
1435**	-Verbr. jgdpg. Gew./Bande	2	0	0,0	0	0	0,0	-2	-100,0	0	0,0	0,0	0	0

Schlüsselzahl der Tat	Straftaten	01. - 12. 2010			01. - 12. 2011			Zu - oder Abnahme der				Häufigkeitszahl		
		bekannt ge- wordene Fälle	auf- geklärte Fälle	Auf- klärung in %	bekannt ge- wordene Fälle	auf- geklärte Fälle	Auf- klärung in %	Straftaten		aufgeklärten Fälle		Auf- klärungs- quoten	Feld 3 Ein- wohner	Feld 6 Ein- wohner
		3	4	5	6	7	8	Anzahl	in %	Anzahl	in %	13	10744921	10753880
1	2	3	4	5	6	7	8	9	10	11	12	13	14	15
14350000	VERBR.JGDPGR.SCHRIFTEN BANI	1	0	0,0	0	0	0,0	-1	-100,0	0	0,0	0,0	0	0
14350070	... - INTERNET	1	0	0,0	0	0	0,0	-1	-100,0	0	0,0	0,0	0	0
1436**	-Besitz/Versch.v.Jugendpo.	65	61	93,8	74	71	95,9	9	13,8	10	16,4	2,1	1	1
14360000	VERBR.JGDPGR.SCHRIFTEN BESI	53	50	94,3	74	71	95,9	21	39,6	21	42,0	1,6	0	1
14360070	... - INTERNET	12	11	91,7	0	0	0,0	-12	-100,0	-11	-100,0	-91,7	0	0
1437**	-Verbreit.v.Jugendporno.	29	25	86,2	17	14	82,4	-12	-41,4	-11	-44,0	-3,8	0	0
14370000	VERBR.JGDPGR.SCHRIFTEN VERI	21	20	95,2	17	14	82,4	-4	-19,0	-6	-30,0	-12,8	0	0
14370070	... - INTERNET	8	5	62,5	0	0	0,0	-8	-100,0	-5	-100,0	-62,5	0	0
2000**	Rohheit/persönl. Freiheit	74429	65980	88,6	75956	67344	88,7	1527	2,1	1364	2,1	0,1	693	706
2100**	- Raub/räub.Erpress./räub.Ang	3249	1934	59,5	3502	2016	57,6	253	7,8	82	4,2	-1,9	30	33
2100##	- Raub/räub.Erpress./räub.Ang	1201	870	72,4	1319	980	74,3	118	9,8	110	12,6	1,9	11	12
21001000	RAUB	222	113	50,9	302	168	55,6	80	36,0	55	48,7	4,7	2	3
21002000	SCHWERER RAUB	76	41	53,9	95	58	61,1	19	25,0	17	41,5	7,2	1	1
21004000	RÄUBERISCHER DIEBSTAHL	610	468	76,7	562	448	79,7	-48	-7,9	-20	-4,3	3,0	6	5
21005000	RÄUBERISCHE ERPRESSUNG	293	248	84,6	360	306	85,0	67	22,9	58	23,4	0,4	3	3
2110**	- auf Geldinstitute u.Postst	59	54	91,5	27	26	96,3	-32	-54,2	-28	-51,9	4,8	1	0
2111**	-auf Geldinstitute	51	51	100,0	26	25	96,2	-25	-49,0	-26	-51,0	-3,8	0	0
21111000	RAUB AUF GELDINSTITUT	5	1	20,0	5	9	180,0	0	0,0	8	800,0	160,0	0	0
21112000	SCHW. RAUB GELDINSTITUT	20	21	105,0	9	10	111,1	-11	-55,0	-11	-52,4	6,1	0	0
21115000	RÄUB. ERPRESSUNG GELDINSTIT	26	29	111,5	12	6	50,0	-14	-53,8	-23	-79,3	-61,5	0	0
2112**	-auf Postfilialen	1	0	0,0	1	1	100,0	0	0,0	1	0,0	100,0	0	0
21121000	RAUB AUF POSTFILIALE	0	0	0,0	0	1	100,0	0	0,0	1	0,0	100,0	0	0
21122000	SCHW. RAUB POSTFILIALE	1	0	0,0	1	0	0,0	0	0,0	0	0,0	0,0	0	0
2113**	-auf Postagenturen	7	3	42,9	0	0	0,0	-7	-100,0	-3	-100,0	-42,9	0	0
21131000	RAUB AUF POSTAGENTUR	1	0	0,0	0	0	0,0	-1	-100,0	0	0,0	0,0	0	0
21132000	SCHW. RAUB AUF POSTAGENTUR	2	1	50,0	0	0	0,0	-2	-100,0	-1	-100,0	-50,0	0	0
21135000	RÄUB. ERPRESSUNG POSTAGEN	4	2	50,0	0	0	0,0	-4	-100,0	-2	-100,0	-50,0	0	0
2120**	- auf sonst.Zahlst/Geschäft	323	187	57,9	318	156	49,1	-5	-1,5	-31	-16,6	-8,8	3	3
2120##	- auf sonst.Zahlst/Geschäft	156	87	55,8	153	79	51,6	-3	-1,9	-8	-9,2	-4,2	1	1
21201000	RAUB AUF ZAHLSTELLE, GESCHÄ	22	12	54,5	33	11	33,3	11	50,0	-1	-8,3	-21,2	0	0
21202000	SCHW. RAUB ZAHLST./GESCHÄFT	85	47	55,3	75	42	56,0	-10	-11,8	-5	-10,6	0,7	1	1
21205000	RÄUB. ERPRESSUNG ZAHLST/GE	49	28	57,1	45	26	57,8	-4	-8,2	-2	-7,1	0,7	0	0
2121**	-auf Spielhallen	88	45	51,1	99	46	46,5	11	12,5	1	2,2	-4,6	1	1
21211000	RAUB AUF SPIELHALLE/-KASINO	15	9	60,0	19	7	36,8	4	26,7	-2	-22,2	-23,2	0	0
21212000	SCHW. RAUB SPIELHALLE/-KASIN	44	25	56,8	51	30	58,8	7	15,9	5	20,0	2,0	0	0
21215000	RÄUB. ERPR. SPIELHALLE/-KASIN	29	11	37,9	29	9	31,0	0	0,0	-2	-18,2	-6,9	0	0
2122**	-auf Tankstellen	79	55	69,6	66	31	47,0	-13	-16,5	-24	-43,6	-22,6	1	1
21221000	RAUB AUF TANKSTELLE	7	3	42,9	9	5	55,6	2	28,6	2	66,7	12,7	0	0

Schlüsselzahl der Tat	Straftaten	01. - 12. 2010			01. - 12. 2011			Zu - oder Abnahme der				Häufigkeitszahl		
		bekannt ge- wordene Fälle	auf- geklärte Fälle	Auf- klärung in %	bekannt ge- wordene Fälle	auf- geklärte Fälle	Auf- klärung in %	Straftaten		aufgeklärten Fälle		Auf- klärungs- quoten	Feld 3 Ein- wohner 10744921	Feld 6 Ein- wohner 10753880
								Anzahl	in %	Anzahl	in %			
1	2	3	4	5	6	7	8	9	10	11	12	13	14	15
21222000	SCHW. RAUB AUF TANKSTELLE	34	29	85,3	27	13	48,1	-7	-20,6	-16	-55,2	-37,2	0	0
21225000	RÄUB. ERPRESSUNG TANKSTELL	38	23	60,5	30	13	43,3	-8	-21,1	-10	-43,5	-17,2	0	0
2130**	- auf Geld- u. Werttransporte	6	4	66,7	9	3	33,3	3	50,0	-1	-25,0	-33,4	0	0
2131**	-auf Geld- u. Kassenboten	6	4	66,7	9	3	33,3	3	50,0	-1	-25,0	-33,4	0	0
21311000	RAUB AUF GELD- UND KASSENBC	3	1	33,3	5	1	20,0	2	66,7	0	0,0	-13,3	0	0
21312000	SCHW. RAUB GELD-/KASSENBOTI	3	3	100,0	4	2	50,0	1	33,3	-1	-33,3	-50,0	0	0
2140**	- auf Kraftfahrer §316a	24	14	58,3	33	23	69,7	9	37,5	9	64,3	11,4	0	0
2140##	- auf Kraftfahrer §316a	6	1	16,7	7	6	85,7	1	16,7	5	500,0	69,0	0	0
21407900	RÄUB. ANGRIFF KRAFT-/MITFAHR	6	1	16,7	7	6	85,7	1	16,7	5	500,0	69,0	0	0
2141**	-Beraubung v. Taxifahrern	18	13	72,2	26	17	65,4	8	44,4	4	30,8	-6,8	0	0
21410000	RÄUB. ANGRIFF AUF TAXIFAHRE	18	13	72,2	26	17	65,4	8	44,4	4	30,8	-6,8	0	0
2150**	- Zechanschlußraub	6	1	16,7	0	0	0,0	-6	-100,0	-1	-100,0	-16,7	0	0
21501000	RAUB - ZECHANSCHLUSSRAUB	5	1	20,0	0	0	0,0	-5	-100,0	-1	-100,0	-20,0	0	0
21502000	SCHW. RAUB ZECHANSCHLUSSR,	1	0	0,0	0	0	0,0	-1	-100,0	0	0,0	0,0	0	0
2160**	- Handtaschenraub	282	109	38,7	238	61	25,6	-44	-15,6	-48	-44,0	-13,1	3	2
21601000	RAUB - HANDTASCHENRAUB	266	99	37,2	216	51	23,6	-50	-18,8	-48	-48,5	-13,6	2	2
21602000	SCHW. HANDTASCHENRAUB	15	9	60,0	18	8	44,4	3	20,0	-1	-11,1	-15,6	0	0
21605000	RÄUB. ERPRESSUNG HANDTASCH	1	1	100,0	4	2	50,0	3	300,0	1	100,0	-50,0	0	0
2170**	- sonst.Raubüberf. Straße pp	1196	578	48,3	1400	652	46,6	204	17,1	74	12,8	-1,7	11	13
21701000	SONST. RAUB AUF STR/WEG/PL	715	296	41,4	857	313	36,5	142	19,9	17	5,7	-4,9	7	8
21702000	SONST. SCHW. RAUB STR/WEG/PI	108	47	43,5	161	87	54,0	53	49,1	40	85,1	10,5	1	1
21703000	SONST. R. M. TODESF. S/W/P	0	0	0,0	1	1	100,0	1	0,0	1	0,0	100,0	0	0
21705000	SONST. RÄUB.E. AUF STR/WEG/PI	373	235	63,0	381	251	65,9	8	2,1	16	6,8	2,9	3	4
2180**	- Raub zur Erlangung v BtM	13	9	69,2	13	11	84,6	0	0,0	2	22,2	15,4	0	0
21801000	RAUB ZUR ERLANGUNG VON BTM	5	2	40,0	4	2	50,0	-1	-20,0	0	0,0	10,0	0	0
21802000	SCHW. RAUB ZUR ERL. VON BTM	3	3	100,0	2	2	100,0	-1	-33,3	-1	-33,3	0,0	0	0
21805000	RÄUB. ERPR. ERLANGUNG BTM	5	4	80,0	7	7	100,0	2	40,0	3	75,0	20,0	0	0
2190**	- Raubüberfälle in Wohnungen	139	108	77,7	145	104	71,7	6	4,3	-4	-3,7	-6,0	1	1
21901000	RAUB IN WOHNUNG	60	43	71,7	52	33	63,5	-8	-13,3	-10	-23,3	-8,2	1	0
21902000	SCHWERER RAUB IN WOHNUNG	32	21	65,6	49	32	65,3	17	53,1	11	52,4	-0,3	0	0
21905000	RÄUBER. ERPRESSUNG IN WOHN	47	44	93,6	44	39	88,6	-3	-6,4	-5	-11,4	-5,0	0	0
2200**	- Körperverletzung	55533	49766	89,6	56603	50752	89,7	1070	1,9	986	2,0	0,1	517	526
2210**	- KV mit Todesfolge	7	8	114,3	1	1	100,0	-6	-85,7	-7	-87,5	-14,3	0	0
22101000	KÖRPERVERLETZUNG M. TODESF	7	8	114,3	1	1	100,0	-6	-85,7	-7	-87,5	-14,3	0	0
2220**	- gefährliche/schwere KV	14721	12177	82,7	14319	11842	82,7	-402	-2,7	-335	-2,8	0,0	137	133
2220##	- gefährliche/schwere KV	8128	7159	88,1	7956	6978	87,7	-172	-2,1	-181	-2,5	-0,4	76	74
22201000	GEF. KÖRPERVERL. SONST. ÖRTL	5	4	80,0	0	0	0,0	-5	-100,0	-4	-100,0	-80,0	0	0
22201*	- gefährliche KV	8095	7127	88,0	7927	6951	87,7	-168	-2,1	-176	-2,5	-0,3	75	74

Schlüsselzahl der Tat	Straftaten	01. - 12. 2010			01. - 12. 2011			Zu - oder Abnahme der				Häufigkeitszahl		
		bekannt ge-wordene Fälle	auf-geklärte Fälle	Auf-klärung in %	bekannt ge-wordene Fälle	auf-geklärte Fälle	Auf-klärung in %	Straftaten		aufgeklärten Fälle		Auf-klärungs-quoten	Feld 3 Einwohner 10744921	Feld 6 Einwohner 10753880
								Anzahl	in %	Anzahl	in %			
1	2	3	4	5	6	7	8	9	10	11	12	13	14	15
22201011	GKV DURCH VERGIFTUNG	167	54	32,3	147	39	26,5	-20	-12,0	-15	-27,8	-5,8	2	1
22201012	GKV WAFFE/GEFÄHRL.WERKZEUG	4561	4135	90,7	4456	4047	90,8	-105	-2,3	-88	-2,1	0,1	42	41
22201013	GKV HINTERLISTIGER ÜBERFALL	271	225	83,0	237	206	86,9	-34	-12,5	-19	-8,4	3,9	3	2
22201014	GKV GEMEINSAM BEGANGEN	1948	1593	81,8	1970	1580	80,2	22	1,1	-13	-0,8	-1,6	18	18
22201015	GKV LEBENSGEFÄHRDENDE BEH.	1143	1116	97,6	1117	1079	96,6	-26	-2,3	-37	-3,3	-1,0	11	10
22202000	SCHWERE KÖRPERVERLETZUNG	31	30	96,8	28	26	92,9	-3	-9,7	-4	-13,3	-3,9	0	0
22203000	... - BETEILIGUNG SCHLÄGEREI	2	2	100,0	1	1	100,0	-1	-50,0	-1	-50,0	0,0	0	0
2221**	-auf Straßen/Wegen/Plätzen	6593	5018	76,1	6363	4864	76,4	-230	-3,5	-154	-3,1	0,3	61	59
22211000	GKV AUF STRAßEN/WEGE/PLÄTZE	1908	1558	81,7	1778	1424	80,1	-130	-6,8	-134	-8,6	-1,6	18	17
22211*	- gef. KV Str/Weg/Platz	6563	4992	76,1	6345	4848	76,4	-218	-3,3	-144	-2,9	0,3	61	59
22211011	... - DURCH VERGIFTUNG	18	9	50,0	20	8	40,0	2	11,1	-1	-11,1	-10,0	0	0
22211012	... - WAFFE/GEFÄHRL. WERKZEUG	1507	1207	80,1	1513	1239	81,9	6	0,4	32	2,7	1,8	14	14
22211013	... - HINTERLISTIGER ÜBERFALL	195	135	69,2	189	121	64,0	-6	-3,1	-14	-10,4	-5,2	2	2
22211014	... - GEMEINSAM BEGANGEN	2573	1769	68,8	2483	1736	69,9	-90	-3,5	-33	-1,9	1,1	24	23
22211015	... - LEBENSGEFÄHRD. BEHANDL.	362	314	86,7	362	320	88,4	0	0,0	6	1,9	1,7	3	3
22212000	SCHWERE KV AUF STR/WEGE/PLÄTZE	28	24	85,7	18	16	88,9	-10	-35,7	-8	-33,3	3,2	0	0
22213000	... - BETEILIGUNG SCHLÄGEREI	2	2	100,0	0	0	0,0	-2	-100,0	-2	-100,0	-100,0	0	0
2230**	- Misshandl. v Schutzbefohl.	339	337	99,4	323	316	97,8	-16	-4,7	-21	-6,2	-1,6	3	3
2230##	- Misshandl. v Schutzbefohl.	91	91	100,0	57	53	93,0	-34	-37,4	-38	-41,8	-7,0	1	1
22300100	MISSHANDLUNG VON SCHUTZBEI	91	91	100,0	57	53	93,0	-34	-37,4	-38	-41,8	-7,0	1	1
2231**	-Misshandlung v. Kindern	248	246	99,2	266	263	98,9	18	7,3	17	6,9	-0,3	2	2
22310000	MISSHANDL. SCHUTZBEF. KINDEF	248	246	99,2	266	263	98,9	18	7,3	17	6,9	-0,3	2	2
2240**	- (vorsätzliche leichte) KV	38228	35183	92,0	39527	36380	92,0	1299	3,4	1197	3,4	0,0	356	368
22400000	KÖRPERVERLETZUNG	38228	35183	92,0	39527	36380	92,0	1299	3,4	1197	3,4	0,0	356	368
2250**	- fahrlässige KV	2238	2061	92,1	2433	2213	91,0	195	8,7	152	7,4	-1,1	21	23
22500000	... - FAHRLÄSSIGE KV	2238	2061	92,1	2433	2213	91,0	195	8,7	152	7,4	-1,1	21	23
2300**	ST gg. die persönl. Freiheit	15647	14280	91,3	15851	14576	92,0	204	1,3	296	2,1	0,7	146	147
2310**	- Menschenr/Entz.Minderj.pp	119	118	99,2	114	108	94,7	-5	-4,2	-10	-8,5	-4,5	1	1
2311**	- Menschenraub	2	1	50,0	0	0	0,0	-2	-100,0	-1	-100,0	-50,0	0	0
23110000	MENSCHENRAUB	2	1	50,0	0	0	0,0	-2	-100,0	-1	-100,0	-50,0	0	0
2312**	- Entziehung Minderjähr.	117	117	100,0	114	108	94,7	-3	-2,6	-9	-7,7	-5,3	1	1
23120000	ENTZIEHUNG MINDERJÄHRIGER	117	117	100,0	114	108	94,7	-3	-2,6	-9	-7,7	-5,3	1	1
2320**	- Freiheitsber/Nöt/Bedrohung	15466	14105	91,2	15661	14402	92,0	195	1,3	297	2,1	0,8	144	146
2321**	-Freiheitsberaubung	330	306	92,7	354	340	96,0	24	7,3	34	11,1	3,3	3	3
23210000	FREIHEITSBERAUBUNG	320	297	92,8	354	340	96,0	34	10,6	43	14,5	3,2	3	3
23210001	... - QUALIFIZIERUNG	10	9	90,0	0	0	0,0	-10	-100,0	-9	-100,0	-90,0	0	0
2322**	-Nötigung	5049	4497	89,1	5431	4863	89,5	382	7,6	366	8,1	0,4	47	51
23220100	NÖTIGUNG - IM STRAßENVERKEH	2917	2564	87,9	3053	2704	88,6	136	4,7	140	5,5	0,7	27	28

Schlüsselzahl der Tat	Straftaten	01. - 12. 2010			01. - 12. 2011			Zu - oder Abnahme der				Häufigkeitszahl		
		bekannt ge- wordene Fälle	auf- geklärte Fälle	Auf- klärung in %	bekannt ge- wordene Fälle	auf- geklärte Fälle	Auf- klärung in %	Straftaten		aufgeklärten Fälle		Auf- klärungs- quoten	Feld 3 Ein- wohner 10744921	Feld 6 Ein- wohner 10753880
								Anzahl	in %	Anzahl	in %			
1	2	3	4	5	6	7	8	9	10	11	12	13	14	15
23220200	NÖTIGUNG - ZUM EINGEHEN EHE	11	10	90,9	8	8	100,0	-3	-27,3	-2	-20,0	9,1	0	0
23227900	NÖTIGUNG	2075	1880	90,6	2370	2151	90,8	295	14,2	271	14,4	0,2	19	22
23227901	... - SEX.HANDL./SCHW.SCH.ABBR	46	43	93,5	0	0	0,0	-46	-100,0	-43	-100,0	-93,5	0	0
2323**	-Bedrohung	8095	7476	92,4	8033	7511	93,5	-62	-0,8	35	0,5	1,1	75	75
23230000	BEDROHUNG	8095	7476	92,4	8033	7511	93,5	-62	-0,8	35	0,5	1,1	75	75
2324**	NACHSTELLEN	1992	1826	91,7	1843	1688	91,6	-149	-7,5	-138	-7,6	-0,1	19	17
23241000	- Nachstellen §238(1) StGB	1985	1819	91,6	1842	1686	91,5	-143	-7,2	-133	-7,3	-0,1	18	17
23242000	- Nachstellen §238(2) StGB	7	7	100,0	1	2	200,0	-6	-85,7	-5	-71,4	100,0	0	0
2330**	- erpresser. Menschenraub	15	16	106,7	14	12	85,7	-1	-6,7	-4	-25,0	-21,0	0	0
2330##	- erpresser. Menschenraub	13	14	107,7	12	9	75,0	-1	-7,7	-5	-35,7	-32,7	0	0
23307900	ERPRESSERISCHER MENSCHENF	13	14	107,7	12	9	75,0	-1	-7,7	-5	-35,7	-32,7	0	0
2331**	-iVm Raub auf Geldinst. pp	2	2	100,0	2	3	150,0	0	0,0	1	50,0	50,0	0	0
23310000	... - RÜ AUF GELDINSTITUT/POST	2	2	100,0	2	3	150,0	0	0,0	1	50,0	50,0	0	0
2340**	- Geiselnahme	5	5	100,0	6	6	100,0	1	20,0	1	20,0	0,0	0	0
2340##	- Geiselnahme	5	5	100,0	6	6	100,0	1	20,0	1	20,0	0,0	0	0
23407900	GEISELNAHME	5	5	100,0	6	6	100,0	1	20,0	1	20,0	0,0	0	0
2360**	Menschenhandel sex. Ausb.	31	28	90,3	43	36	83,7	12	38,7	8	28,6	-6,6	0	0
2361**	§232, I StGB sex. Ausbeutung	18	17	94,4	25	22	88,0	7	38,9	5	29,4	-6,4	0	0
23610000	MENSCHENHANDEL SEX.AUSBEU	18	17	94,4	25	22	88,0	7	38,9	5	29,4	-6,4	0	0
2362**	§232, III Nr. 1 - Kinder	0	0	0,0	1	1	100,0	1	0,0	1	0,0	100,0	0	0
23620000	... - ZUM NACHTEIL VON KINDERN	0	0	0,0	1	1	100,0	1	0,0	1	0,0	100,0	0	0
2364**	§232,III Nr.3 gewerbsm./Bande	4	4	100,0	4	4	100,0	0	0,0	0	0,0	0,0	0	0
23640000	... - GEWERBS-/BANDENMÄßIG	4	4	100,0	4	4	100,0	0	0,0	0	0,0	0,0	0	0
2365**	§232, IV - Droh./Gew./List	9	7	77,8	13	9	69,2	4	44,4	2	28,6	-8,6	0	0
23650000	... - ANWEND. GEWALT/DROH/LIST	9	7	77,8	13	9	69,2	4	44,4	2	28,6	-8,6	0	0
2370**	Menschenhandel Ausn. Arbeitsk.	2	2	100,0	3	2	66,7	1	50,0	0	0,0	-33,3	0	0
2371**	§233,I StGB Ausn. Arbeitskr.	2	2	100,0	1	1	100,0	-1	-50,0	-1	-50,0	0,0	0	0
23710000	MENSCHENHANDEL AUSBEUT. AF	2	2	100,0	1	1	100,0	-1	-50,0	-1	-50,0	0,0	0	0
2374**	§233,III m.V.a. §232,III Nr.3	0	0	0,0	1	0	0,0	1	0,0	0	0,0	0,0	0	0
23740000	... - GEWERBS-/BANDENMÄßIG	0	0	0,0	1	0	0,0	1	0,0	0	0,0	0,0	0	0
2375**	§233, III StGB m.V.a. §232, IV	0	0	0,0	1	1	100,0	1	0,0	1	0,0	100,0	0	0
23750000	... - ANWEND. GEWALT/DROH/LIST	0	0	0,0	1	1	100,0	1	0,0	1	0,0	100,0	0	0
2380**	Förderung Menschenhandel	9	6	66,7	10	10	100,0	1	11,1	4	66,7	33,3	0	0
2381**	§233a, I StGB i.V.m. §232 StGB	6	3	50,0	6	6	100,0	0	0,0	3	100,0	50,0	0	0
23810000	FÖRD. MENSCHENH.SEX.AUSBEU	6	3	50,0	6	6	100,0	0	0,0	3	100,0	50,0	0	0
2382**	§233a, I StGB i.V.m. §233 StGB	1	1	100,0	2	2	100,0	1	100,0	1	100,0	0,0	0	0
23820000	FÖRD.MENSCHENH.AUSBEUT. AR	1	1	100,0	2	2	100,0	1	100,0	1	100,0	0,0	0	0
2383**	§233a,II StGB i.V.m. §232 StGB	1	1	100,0	2	2	100,0	1	100,0	1	100,0	0,0	0	0

Schlüsselzahl der Tat	Straftaten	01. - 12. 2010			01. - 12. 2011			Zu - oder Abnahme der				Häufigkeitszahl		
		bekannt ge- wordene Fälle	auf- geklärte Fälle	Auf- klärung in %	bekannt ge- wordene Fälle	auf- geklärte Fälle	Auf- klärung in %	Straftaten		aufgeklärten Fälle		Auf- klärungs- quoten	Feld 3 Ein- wohner 10744921	Feld 6 Ein- wohner 10753880
								Anzahl	in %	Anzahl	in %			
1	2	3	4	5	6	7	8	9	10	11	12	13	14	15
23830000	FMHSA-§233a,II i.V.m. §232StGB	1	1	100,0	2	2	100,0	1	100,0	1	100,0	0,0	0	0
2384**	§233a,II StGB i.V.m. §233 StGB	1	1	100,0	0	0	0,0	-1	-100,0	-1	-100,0	-100,0	0	0
23840000	FMHAA-§233a,II i.V.m. §233StGB	1	1	100,0	0	0	0,0	-1	-100,0	-1	-100,0	-100,0	0	0
3****	Diebst. ohne erschw. Umstände	124971	57175	45,8	128883	55757	43,3	3912	3,1	-1418	-2,5	-2,5	1163	1198
3000##	- Diebstahl	34444	8719	25,3	36567	8834	24,2	2123	6,2	115	1,3	-1,1	321	340
30001000	D - DIEBSTAHL	29161	5823	20,0	34726	8310	23,9	5565	19,1	2487	42,7	3,9	271	323
30001002	D - BEISCHLAFDIEBSTAHL	38	28	73,7	0	0	0,0	-38	-100,0	-28	-100,0	-73,7	0	0
30001003	D - EINMIETEDIEBSTAHL	4	4	100,0	0	0	0,0	-4	-100,0	-4	-100,0	-100,0	0	0
30001007	D - WÄSCHEDIEBSTAHL	20	6	30,0	0	0	0,0	-20	-100,0	-6	-100,0	-30,0	0	0
30001009	D - TRICKDIEBSTAHL	914	103	11,3	1409	182	12,9	495	54,2	79	76,7	1,6	9	13
30001021	D - DURCH ANHALTER/MITFAHREI	32	17	53,1	0	0	0,0	-32	-100,0	-17	-100,0	-53,1	0	0
30001023	D - DURCH FALSCH BEAMTE/U.A	13	3	23,1	0	0	0,0	-13	-100,0	-3	-100,0	-23,1	0	0
30001025	D - DURCH HAUSIERER/BETTLER	9	3	33,3	0	0	0,0	-9	-100,0	-3	-100,0	-33,3	0	0
30001028	D - DURCH WERBER/REISENDEN	8	6	75,0	0	0	0,0	-8	-100,0	-6	-100,0	-75,0	0	0
30001031	D - AN MITFAHRER	6	3	50,0	0	0	0,0	-6	-100,0	-3	-100,0	-50,0	0	0
30001032	D - LADUNGSDIEBSTAHL	26	2	7,7	38	16	42,1	12	46,2	14	700,0	34,4	0	0
30001060	D - IN/AUS KIRCHE/KAPELLE	105	22	21,0	0	0	0,0	-105	-100,0	-22	-100,0	-21,0	1	0
30002000	D - HAUS- UND FAMILIEND.	655	632	96,5	0	0	0,0	-655	-100,0	-632	-100,0	-96,5	6	0
30003000	D - D. GERINGWERT. SACHEN	2313	1146	49,5	0	0	0,0	-2313	-100,0	-1146	-100,0	-49,5	22	0
30004000	D - UNBEFUGTER GEBRAUCH FZC	876	678	77,4	153	103	67,3	-723	-82,5	-575	-84,8	-10,1	8	1
30005000	D - ENTZ. ELEKTRISCHER ENERGI	264	243	92,0	241	223	92,5	-23	-8,7	-20	-8,2	0,5	2	2
3**1**	Diebstahl .... von Kraftwagen	340	173	50,9	816	580	71,1	476	140,0	407	235,3	20,2	3	8
3001**	- Diebstahl von Kraftwagen	335	170	50,7	806	579	71,8	471	140,6	409	240,6	21,1	3	7
30011000	D - VON KRAFTWAGEN	58	30	51,7	345	165	47,8	287	494,8	135	450,0	-3,9	1	3
30011033	... - PKW	253	131	51,8	0	0	0,0	-253	-100,0	-131	-100,0	-51,8	2	0
30011034	... - LKW	24	9	37,5	0	0	0,0	-24	-100,0	-9	-100,0	-37,5	0	0
30014000	D - UNBEF. GEBR. KRAFTWAGEN	0	0	0,0	461	414	89,8	461	0,0	414	0,0	89,8	0	4
3**2**	Diebstahl .... von Krad/Moped	654	209	32,0	861	325	37,7	207	31,7	116	55,5	5,7	6	8
3002**	- Diebstahl von Krad/Moped	610	194	31,8	826	318	38,5	216	35,4	124	63,9	6,7	6	8
30021000	D - VON MOFA/KRAD	297	107	36,0	678	210	31,0	381	128,3	103	96,3	-5,0	3	6
30021032	... - LADUNGSDIEBSTAHL	1	0	0,0	0	0	0,0	-1	-100,0	0	0,0	0,0	0	0
30021035	D - VON ZUL.PFL. KRAFTRAD	55	16	29,1	0	0	0,0	-55	-100,0	-16	-100,0	-29,1	1	0
30021036	D - VON VERS.PFL. KRAFTRAD	257	71	27,6	0	0	0,0	-257	-100,0	-71	-100,0	-27,6	2	0
30024000	D - UNBEF. GEBR. MOFA/KRAD	0	0	0,0	148	108	73,0	148	0,0	108	0,0	73,0	0	1
3**3**	Diebstahl .... von Fahrrad	6784	998	14,7	8109	1332	16,4	1325	19,5	334	33,5	1,7	63	75
3003**	- Diebstahl von Fahrrad	6324	945	14,9	7520	1225	16,3	1196	18,9	280	29,6	1,4	59	70
30031000	D - VON FAHRRAD	6315	944	14,9	7346	1142	15,5	1031	16,3	198	21,0	0,6	59	68
30031032	... - LADUNGSDIEBSTAHL	9	1	11,1	0	0	0,0	-9	-100,0	-1	-100,0	-11,1	0	0

Schlüsselzahl der Tat	Straftaten	01. - 12. 2010			01. - 12. 2011			Zu - oder Abnahme der				Häufigkeitszahl		
		bekannt ge- wordene Fälle	auf- geklärte Fälle	Auf- klärung in %	bekannt ge- wordene Fälle	auf- geklärte Fälle	Auf- klärung in %	Straftaten		aufgeklärten Fälle		Auf- klärungs- quoten	Feld 3 Ein- wohner	Feld 6 Ein- wohner
								Anzahl	in %	Anzahl	in %			
1	2	3	4	5	6	7	8	9	10	11	12	13	14	15
30034000	D - UNBEF. GEBR. FAHRRAD	0	0	0,0	174	83	47,7	174	0,0	83	0,0	47,7	0	2
3**4**	Diebstahl .... von Schusswaffe	28	8	28,6	21	11	52,4	-7	-25,0	3	37,5	23,8	0	0
3004**	- Diebstahl von Schußwaffe	15	4	26,7	14	6	42,9	-1	-6,7	2	50,0	16,2	0	0
30040000	D - VON SCHUSSWAFFE	0	0	0,0	14	6	42,9	14	0,0	6	0,0	42,9	0	0
30041000	D - VON SCHUSSWAFFE	15	4	26,7	0	0	0,0	-15	-100,0	-4	-100,0	-26,7	0	0
3**5**	Diebst. .... unbare Zahlungsm.	6994	594	8,5	6619	566	8,6	-375	-5,4	-28	-4,7	0,1	65	62
3005**	- D.v.unbaren Zahlungsmitteln	2142	239	11,2	2033	218	10,7	-109	-5,1	-21	-8,8	-0,5	20	19
30050000	D - VON UNBAREN ZAHL.MITTELN	0	0	0,0	2033	218	10,7	2033	0,0	218	0,0	10,7	0	19
30051000	D - VON UNBAREN ZAHL.MITTELN	2142	239	11,2	0	0	0,0	-2142	-100,0	-239	-100,0	-11,2	20	0
3**6**	D. ....v.amtl.Siegel/Stempel pp	33	24	72,7	0	0	0,0	-33	-100,0	-24	-100,0	-72,7	0	0
3006**	- D. v.amtl.Siegel/Stempel pp	12	8	66,7	0	0	0,0	-12	-100,0	-8	-100,0	-66,7	0	0
30061000	D - AMTL.SIEGEL/STEMPEL/VORDI	12	8	66,7	0	0	0,0	-12	-100,0	-8	-100,0	-66,7	0	0
3**7**	Diebstahl .... v/a. Automaten	98	34	34,7	102	32	31,4	4	4,1	-2	-5,9	-3,3	1	1
3007**	- Diebstahl von/aus Automaten	57	23	40,4	70	18	25,7	13	22,8	-5	-21,7	-14,7	1	1
30070000	D - VON/AUS AUTOMAT	0	0	0,0	70	18	25,7	70	0,0	18	0,0	25,7	0	1
30071000	D - VON/AUS AUTOMAT	57	23	40,4	0	0	0,0	-57	-100,0	-23	-100,0	-40,4	1	0
3**8**	Diebstahl ... von Antiquitäten	113	28	24,8	91	12	13,2	-22	-19,5	-16	-57,1	-11,6	1	1
3008**	- Diebstahl von Antiquitäten	89	23	25,8	79	10	12,7	-10	-11,2	-13	-56,5	-13,1	1	1
30080000	D - VON ANTIQU./KUNSTW./SAKR.	0	0	0,0	79	10	12,7	79	0,0	10	0,0	12,7	0	1
30081000	D - VON ANTIQU./KUNSTW./SAKR.	89	23	25,8	0	0	0,0	-89	-100,0	-23	-100,0	-25,8	1	0
305***	Diebstahl in/aus Bank ....	210	100	47,6	185	61	33,0	-25	-11,9	-39	-39,0	-14,6	2	2
3050##	- D. in/aus Geldinst./Postst.	176	90	51,1	157	57	36,3	-19	-10,8	-33	-36,7	-14,8	2	1
30500000	D - IN/AUS BANK U.A.	0	0	0,0	157	57	36,3	157	0,0	57	0,0	36,3	0	1
30501000	D - IN/AUS BANK U.A.	168	87	51,8	0	0	0,0	-168	-100,0	-87	-100,0	-51,8	2	0
30501009	... - TRICKDIEBSTAHL	8	3	37,5	0	0	0,0	-8	-100,0	-3	-100,0	-37,5	0	0
3055**	- ... von unb. Zahlungsmitt.	33	10	30,3	28	4	14,3	-5	-15,2	-6	-60,0	-16,0	0	0
30550000	... - VON UNBAREN ZAHL.MITTELN	0	0	0,0	28	4	14,3	28	0,0	4	0,0	14,3	0	0
30551000	... - VON UNBAREN ZAHL.MITTELN	33	10	30,3	0	0	0,0	-33	-100,0	-10	-100,0	-30,3	0	0
3058**	- ... v.Antiquit./Kunst/sakr	1	0	0,0	0	0	0,0	-1	-100,0	0	0,0	0,0	0	0
30581000	... - VON ANTIQU./KUNSTW./SAKR	1	0	0,0	0	0	0,0	-1	-100,0	0	0,0	0,0	0	0
310***	D. i/a. Diensträume pp ....	4710	1068	22,7	5015	1118	22,3	305	6,5	50	4,7	-0,4	44	47
3100##	- D.in/aus Dienst/Büroräum pp	3994	972	24,3	4422	1076	24,3	428	10,7	104	10,7	0,0	37	41
31000000	D - I/A DIENST-/BÜRO-/FABR.R	0	0	0,0	4422	1076	24,3	4422	0,0	1076	0,0	24,3	0	41
31001000	D - I/A DIENST-/BÜRO-/FABR.R	3994	972	24,3	0	0	0,0	-3994	-100,0	-972	-100,0	-24,3	37	0
3101**	- ... von Kraftwagen	4	3	75,0	6	1	16,7	2	50,0	-2	-66,7	-58,3	0	0
31010000	... - VON KRAFTWAGEN	0	0	0,0	6	1	16,7	6	0,0	1	0,0	16,7	0	0
31011000	... - VON KRAFTWAGEN	2	2	100,0	0	0	0,0	-2	-100,0	-2	-100,0	-100,0	0	0
31011033	... - ... - PKW	2	1	50,0	0	0	0,0	-2	-100,0	-1	-100,0	-50,0	0	0



Schlüsselzahl der Tat	Straftaten	01. - 12. 2010			01. - 12. 2011			Zu - oder Abnahme der				Häufigkeitszahl		
		bekannt ge- wordene Fälle	auf- geklärte Fälle	Auf- klärung in %	bekannt ge- wordene Fälle	auf- geklärte Fälle	Auf- klärung in %	Straftaten		aufgeklärten Fälle		Auf- klärungs- quoten	Feld 3 Ein- wohner 10744921	Feld 6 Ein- wohner 10753880
								Anzahl	in %	Anzahl	in %			
1	2	3	4	5	6	7	8	9	10	11	12	13	14	15
3102**	- ... von Krad/Moped	5	2	40,0	2	0	0,0	-3	-60,0	-2	-100,0	-40,0	0	0
31020000	... - VON MOFA/KRAD	0	0	0,0	2	0	0,0	2	0,0	0	0,0	0,0	0	0
31021000	... - VON MOFA/KRAD	3	1	33,3	0	0	0,0	-3	-100,0	-1	-100,0	-33,3	0	0
31021035	... - VON ZUL.PFL. KRAFTRAD	2	1	50,0	0	0	0,0	-2	-100,0	-1	-100,0	-50,0	0	0
3103**	- ... von Fahrrad	9	4	44,4	8	3	37,5	-1	-11,1	-1	-25,0	-6,9	0	0
31030000	... - VON FAHRRAD	0	0	0,0	8	3	37,5	8	0,0	3	0,0	37,5	0	0
31031000	... - VON FAHRRAD	9	4	44,4	0	0	0,0	-9	-100,0	-4	-100,0	-44,4	0	0
3104**	- ... von Schußwaffen	1	0	0,0	1	1	100,0	0	0,0	1	0,0	100,0	0	0
31040000	... - VON SCHUSSWAFFE	0	0	0,0	1	1	100,0	1	0,0	1	0,0	100,0	0	0
31041000	... - VON SCHUSSWAFFE	1	0	0,0	0	0	0,0	-1	-100,0	0	0,0	0,0	0	0
3105**	- ... von unb. Zahlungsmitt.	666	68	10,2	568	37	6,5	-98	-14,7	-31	-45,6	-3,7	6	5
31050000	... - VON UNBAREN ZAHL.MITTELN	0	0	0,0	568	37	6,5	568	0,0	37	0,0	6,5	0	5
31051000	... - VON UNBAREN ZAHL.MITTELN	666	68	10,2	0	0	0,0	-666	-100,0	-68	-100,0	-10,2	6	0
3106**	- ... v.amtl.Siegel/Stemp.pp	21	16	76,2	0	0	0,0	-21	-100,0	-16	-100,0	-76,2	0	0
31061000	... - AMTL.SIEGEL/STEMP./VORDR	21	16	76,2	0	0	0,0	-21	-100,0	-16	-100,0	-76,2	0	0
3107**	- ... von/aus Automaten	6	1	16,7	4	0	0,0	-2	-33,3	-1	-100,0	-16,7	0	0
31070000	... - VON/AUS AUTOMAT	0	0	0,0	4	0	0,0	4	0,0	0	0,0	0,0	0	0
31071000	... - VON/AUS AUTOMAT	6	1	16,7	0	0	0,0	-6	-100,0	-1	-100,0	-16,7	0	0
3108**	- ... v.Antiquit./Kunst/sakr	4	2	50,0	4	0	0,0	0	0,0	-2	-100,0	-50,0	0	0
31080000	... - VON ANTIQU./KUNSTW./SAKR	0	0	0,0	4	0	0,0	4	0,0	0	0,0	0,0	0	0
31081000	... - VON ANTIQU./KUNSTW./SAKR	4	2	50,0	0	0	0,0	-4	-100,0	-2	-100,0	-50,0	0	0
315***	D. i/a Gaststätte/Hotel pp ...	3969	681	17,2	4312	764	17,7	343	8,6	83	12,2	0,5	37	40
3150##	- D.in/aus Gaststätt/Hotel pp	3272	633	19,3	3605	690	19,1	333	10,2	57	9,0	-0,2	30	34
31500000	D - IN/AUS GASTST./HOTEL U.A	0	0	0,0	3605	690	19,1	3605	0,0	690	0,0	19,1	0	34
31501000	D - IN/AUS GASTST./HOTEL U.A	3272	633	19,3	0	0	0,0	-3272	-100,0	-633	-100,0	-19,3	30	0
3155**	- ... von unb. Zahlungsm.	667	41	6,1	679	60	8,8	12	1,8	19	46,3	2,7	6	6
31550000	... - VON UNBAREN ZAHL.MITTELN	0	0	0,0	679	60	8,8	679	0,0	60	0,0	8,8	0	6
31551000	... - VON UNBAREN ZAHL.MITTELN	667	41	6,1	0	0	0,0	-667	-100,0	-41	-100,0	-6,1	6	0
3157**	- ... von/aus Automaten	26	7	26,9	28	14	50,0	2	7,7	7	100,0	23,1	0	0
31570000	... - VON/AUS AUTOMAT	0	0	0,0	28	14	50,0	28	0,0	14	0,0	50,0	0	0
31571000	... - VON/AUS AUTOMAT	26	7	26,9	0	0	0,0	-26	-100,0	-7	-100,0	-26,9	0	0
3158**	- ... v. Antiquit./Kunst/sak	4	0	0,0	0	0	0,0	-4	-100,0	0	0,0	0,0	0	0
31581000	... - VON ANTIQU./KUNSTW./SAKR	4	0	0,0	0	0	0,0	-4	-100,0	0	0,0	0,0	0	0
320***	Diebstahl in/aus Kiosk ....	28	22	78,6	0	0	0,0	-28	-100,0	-22	-100,0	-78,6	0	0
3200##	- D. in/aus Kiosken	28	22	78,6	0	0	0,0	-28	-100,0	-22	-100,0	-78,6	0	0
32001000	D - IN/AUS KIOSK	28	22	78,6	0	0	0,0	-28	-100,0	-22	-100,0	-78,6	0	0
325***	D. i/a. Verkaufsräumen pp ....	46213	40752	88,2	43485	38157	87,7	-2728	-5,9	-2595	-6,4	-0,5	430	404
3250##	- D. in/aus Verkaufsräume pp	3481	1022	29,4	2920	717	24,6	-561	-16,1	-305	-29,8	-4,8	32	27

Schlüsselzahl der Tat	Straftaten	01. - 12. 2010			01. - 12. 2011			Zu - oder Abnahme der				Häufigkeitszahl		
		bekannt ge- wordene Fälle	auf- geklärte Fälle	Auf- klärung in %	bekannt ge- wordene Fälle	auf- geklärte Fälle	Auf- klärung in %	Straftaten		aufgeklärten Fälle		Auf- klärungs- quoten	Feld 3 Ein- wohner 10744921	Feld 6 Ein- wohner 10753880
								Anzahl	in %	Anzahl	in %			
1	2	3	4	5	6	7	8	9	10	11	12	13	14	15
32500000	D - I/A VERK.R./WARENH. U.A.	0	0	0,0	2920	717	24,6	2920	0,0	717	0,0	24,6	0	27
32501000	D - I/A VERK.R./WARENH. U.A.	3481	1022	29,4	0	0	0,0	-3481	-100,0	-1022	-100,0	-29,4	32	0
3252**	- ... von Krad/Moped	1	0	0,0	0	0	0,0	-1	-100,0	0	0,0	0,0	0	0
32521000	... - VON MOFA/KRAD	1	0	0,0	0	0	0,0	-1	-100,0	0	0,0	0,0	0	0
3253**	- ... von Fahrrad	14	7	50,0	11	3	27,3	-3	-21,4	-4	-57,1	-22,7	0	0
32530000	... - VON FAHRRAD	0	0	0,0	11	3	27,3	11	0,0	3	0,0	27,3	0	0
32531000	... - VON FAHRRAD	14	7	50,0	0	0	0,0	-14	-100,0	-7	-100,0	-50,0	0	0
3254**	- ... von Schußwaffen	1	0	0,0	0	0	0,0	-1	-100,0	0	0,0	0,0	0	0
32541000	... - VON SCHUSSWAFFE	1	0	0,0	0	0	0,0	-1	-100,0	0	0,0	0,0	0	0
3255**	- ... von unb. Zahlungsm.	797	28	3,5	711	42	5,9	-86	-10,8	14	50,0	2,4	7	7
32550000	... - VON UNBAREN ZAHL.MITTELN	0	0	0,0	711	42	5,9	711	0,0	42	0,0	5,9	0	7
32551000	... - VON UNBAREN ZAHL.MITTELN	797	28	3,5	0	0	0,0	-797	-100,0	-28	-100,0	-3,5	7	0
3257**	- ... von/aus Automaten	7	2	28,6	0	0	0,0	-7	-100,0	-2	-100,0	-28,6	0	0
32571000	... - VON/AUS AUTOMAT	7	2	28,6	0	0	0,0	-7	-100,0	-2	-100,0	-28,6	0	0
3258**	- ... v. Antiquit./Kunst/sak	3	0	0,0	0	0	0,0	-3	-100,0	0	0,0	0,0	0	0
32581000	... - VON ANTIQU./KUNSTW./SAKR	3	0	0,0	0	0	0,0	-3	-100,0	0	0,0	0,0	0	0
326***	Ladendiebstahl ....	41909	39693	94,7	39843	37395	93,9	-2066	-4,9	-2298	-5,8	-0,8	390	370
3260##	- Ladendiebstahl	41909	39693	94,7	39773	37338	93,9	-2136	-5,1	-2355	-5,9	-0,8	390	370
32600000	... - LADENDIEBSTAHL	0	0	0,0	39773	37338	93,9	39773	0,0	37338	0,0	93,9	0	370
32601000	... - LADENDIEBSTAHL	41909	39693	94,7	0	0	0,0	-41909	-100,0	-39693	-100,0	-94,7	390	0
3263**	- ... von Fahrrad	0	0	0,0	70	57	81,4	70	0,0	57	0,0	81,4	0	1
32630000	- ... von Fahrrad	0	0	0,0	70	57	81,4	70	0,0	57	0,0	81,4	0	1
330***	D. i/a Schaufenster pp ....	57	12	21,1	0	0	0,0	-57	-100,0	-12	-100,0	-21,1	1	0
3300##	- D. in/aus Schaufenster pp	52	10	19,2	0	0	0,0	-52	-100,0	-10	-100,0	-19,2	0	0
33001000	D - I/A SCHAUF./SCHAUK./VITR	52	10	19,2	0	0	0,0	-52	-100,0	-10	-100,0	-19,2	0	0
3303**	- ... von Fahrrad	1	0	0,0	0	0	0,0	-1	-100,0	0	0,0	0,0	0	0
33031000	... - VON FAHRRAD	1	0	0,0	0	0	0,0	-1	-100,0	0	0,0	0,0	0	0
3308**	- ... v. Antiquit./Kunst/sak	4	2	50,0	0	0	0,0	-4	-100,0	-2	-100,0	-50,0	0	0
33081000	... - VON ANTIQU./KUNSTW./SAKR	4	2	50,0	0	0	0,0	-4	-100,0	-2	-100,0	-50,0	0	0
335**	Diebstahl i/a Wohnungen ....	4113	2039	49,6	4569	2298	50,3	456	11,1	259	12,7	0,7	38	42
3350##	- D. in/aus Wohnungen	3882	1923	49,5	4308	2177	50,5	426	11,0	254	13,2	1,0	36	40
33500000	D - IN/AUS WOHNUNGEN	0	0	0,0	4308	2177	50,5	4308	0,0	2177	0,0	50,5	0	40
33501000	D - IN/AUS WOHNUNGEN	3611	1892	52,4	0	0	0,0	-3611	-100,0	-1892	-100,0	-52,4	34	0
33501009	... - TRICKDIEBSTAHL	251	25	10,0	0	0	0,0	-251	-100,0	-25	-100,0	-10,0	2	0
33501025	... - DURCH HAUSIERER/BETTLER	14	2	14,3	0	0	0,0	-14	-100,0	-2	-100,0	-14,3	0	0
33501028	... - DURCH WERBER/REISENDEN	6	4	66,7	0	0	0,0	-6	-100,0	-4	-100,0	-66,7	0	0
3354**	- ... von Schußwaffen	7	3	42,9	6	4	66,7	-1	-14,3	1	33,3	23,8	0	0
33540000	... - VON SCHUSSWAFFE	0	0	0,0	6	4	66,7	6	0,0	4	0,0	66,7	0	0

Schlüsselzahl der Tat	Straftaten	01. - 12. 2010			01. - 12. 2011			Zu - oder Abnahme der				Häufigkeitszahl		
		bekannt ge- wordene Fälle	auf- geklärte Fälle	Auf- klärung in %	bekannt ge- wordene Fälle	auf- geklärte Fälle	Auf- klärung in %	Straftaten		aufgeklärten Fälle		Auf- klärungs- quoten	Feld 3 Ein- wohner	Feld 6 Ein- wohner
		3	4	5	6	7	8	Anzahl	in %	Anzahl	in %	13	10744921	10753880
1	2	3	4	5	6	7	8	9	10	11	12	13	14	15
33541000	... - VON SCHUSSWAFFE	7	3	42,9	0	0	0,0	-7	-100,0	-3	-100,0	-42,9	0	0
3355**	- ... von unb. Zahlungsm.	219	112	51,1	247	115	46,6	28	12,8	3	2,7	-4,5	2	2
33550000	... - VON UNBAREN ZAHL.MITTELN	0	0	0,0	247	115	46,6	247	0,0	115	0,0	46,6	0	2
33551000	... - VON UNBAREN ZAHL.MITTELN	219	112	51,1	0	0	0,0	-219	-100,0	-112	-100,0	-51,1	2	0
3358**	- ... v. Antiquit./Kunst/sak	5	1	20,0	8	2	25,0	3	60,0	1	100,0	5,0	0	0
33580000	... - VON ANTIQU./KUNSTW./SAKR	0	0	0,0	8	2	25,0	8	0,0	2	0,0	25,0	0	0
33581000	... - VON ANTIQU./KUNSTW./SAKR	5	1	20,0	0	0	0,0	-5	-100,0	-1	-100,0	-20,0	0	0
340***	D. i/a Bodenraum/Keller pp ...	958	201	21,0	1068	215	20,1	110	11,5	14	7,0	-0,9	9	10
3400##	- D. in/aus Bodenr./Keller pp	582	164	28,2	627	172	27,4	45	7,7	8	4,9	-0,8	5	6
34000000	D - I/A BODEN/KELLER/WASCHK.	0	0	0,0	627	172	27,4	627	0,0	172	0,0	27,4	0	6
34001000	D - I/A BODEN/KELLER/WASCHK.	582	164	28,2	0	0	0,0	-582	-100,0	-164	-100,0	-28,2	5	0
3402**	- ... von Krad/Moped	5	2	40,0	0	0	0,0	-5	-100,0	-2	-100,0	-40,0	0	0
34021000	... - VON MOFA/KRAD	5	2	40,0	0	0	0,0	-5	-100,0	-2	-100,0	-40,0	0	0
3403**	- ... von Fahrrad	365	35	9,6	441	43	9,8	76	20,8	8	22,9	0,2	3	4
34030000	... - VON FAHRRAD	0	0	0,0	441	43	9,8	441	0,0	43	0,0	9,8	0	4
34031000	... - VON FAHRRAD	365	35	9,6	0	0	0,0	-365	-100,0	-35	-100,0	-9,6	3	0
3404**	- ... von Schußwaffen	2	0	0,0	0	0	0,0	-2	-100,0	0	0,0	0,0	0	0
34041000	... - VON SCHUSSWAFFE	2	0	0,0	0	0	0,0	-2	-100,0	0	0,0	0,0	0	0
3407**	- ... von/aus Automaten	1	0	0,0	0	0	0,0	-1	-100,0	0	0,0	0,0	0	0
34071000	... - VON/AUS AUTOMAT	1	0	0,0	0	0	0,0	-1	-100,0	0	0,0	0,0	0	0
3408**	- ... v. Antiquit./Kunst/sak	3	0	0,0	0	0	0,0	-3	-100,0	0	0,0	0,0	0	0
34081000	... - VON ANTIQU./KUNSTW./SAKR	3	0	0,0	0	0	0,0	-3	-100,0	0	0,0	0,0	0	0
345***	D.i/a Rohbauten/Baust. pp ....	1113	135	12,1	1416	167	11,8	303	27,2	32	23,7	-0,3	10	13
3450##	- D.in/aus Rohbauten/Baust.pp	1086	134	12,3	1377	167	12,1	291	26,8	33	24,6	-0,2	10	13
34500000	D - I/A UNBEZ.ROHB/BAUST	0	0	0,0	1377	167	12,1	1377	0,0	167	0,0	12,1	0	13
34501000	D - I/A UNBEZ.ROHB/BAUST	1086	134	12,3	0	0	0,0	-1086	-100,0	-134	-100,0	-12,3	10	0
3451**	- ... von Kraftwagen	1	0	0,0	4	0	0,0	3	300,0	0	0,0	0,0	0	0
34510000	... - VON KRAFTWAGEN	0	0	0,0	4	0	0,0	4	0,0	0	0,0	0,0	0	0
34511000	... - VON KRAFTWAGEN	1	0	0,0	0	0	0,0	-1	-100,0	0	0,0	0,0	0	0
3452**	- ... von Krad/Moped	1	0	0,0	0	0	0,0	-1	-100,0	0	0,0	0,0	0	0
34521000	... - VON MOFA/KRAD	1	0	0,0	0	0	0,0	-1	-100,0	0	0,0	0,0	0	0
3453**	- ... von Fahrrad	3	1	33,3	0	0	0,0	-3	-100,0	-1	-100,0	-33,3	0	0
34531000	... - VON FAHRRAD	3	1	33,3	0	0	0,0	-3	-100,0	-1	-100,0	-33,3	0	0
3455**	- ... von unb. Zahlungsm.	22	0	0,0	35	0	0,0	13	59,1	0	0,0	0,0	0	0
34550000	... - VON UNBAREN ZAHL.MITTELN	0	0	0,0	35	0	0,0	35	0,0	0	0,0	0,0	0	0
34551000	... - VON UNBAREN ZAHL.MITTELN	22	0	0,0	0	0	0,0	-22	-100,0	0	0,0	0,0	0	0
350***	Diebstahl in/aus Kfz ....	3809	696	18,3	4663	842	18,1	854	22,4	146	21,0	-0,2	35	43
3500##	- D. in/aus Kfz	3382	642	19,0	4188	788	18,8	806	23,8	146	22,7	-0,2	31	39

Schlüssel- zahl der Tat	Straftaten	01. - 12. 2010			01. - 12. 2011			Zu - oder Abnahme der				Häufigkeitszahl		
		bekannt ge- wordene Fälle	auf- geklärte Fälle	Auf- klärung in %	bekannt ge- wordene Fälle	auf- geklärte Fälle	Auf- klärung in %	Straftaten		aufgeklärten Fälle		Auf- klärungs- quoten	Feld 3 Ein- wohner 10744921	Feld 6 Ein- wohner 10753880
								Anzahl	in %	Anzahl	in %			
1	2	3	4	5	6	7	8	9	10	11	12	13	14	15
35000000	D - IN/AUS KFZ	0	0	0,0	4188	788	18,8	4188	0,0	788	0,0	18,8	0	39
35001000	D - IN/AUS KFZ	3334	638	19,1	0	0	0,0	-3334	-100,0	-638	-100,0	-19,1	31	0
35001032	... - LADUNGSDIEBSTAHL	48	4	8,3	0	0	0,0	-48	-100,0	-4	-100,0	-8,3	0	0
3502**	- ... von Krad/Moped	32	11	34,4	33	7	21,2	1	3,1	-4	-36,4	-13,2	0	0
35020000	... - VON MOFA/KRAD	0	0	0,0	33	7	21,2	33	0,0	7	0,0	21,2	0	0
35021000	... - VON MOFA/KRAD	31	11	35,5	0	0	0,0	-31	-100,0	-11	-100,0	-35,5	0	0
35021032	... - ... - LADUNGSDIEBSTAHL	1	0	0,0	0	0	0,0	-1	-100,0	0	0,0	0,0	0	0
3503**	- ... von Fahrrad	68	6	8,8	59	1	1,7	-9	-13,2	-5	-83,3	-7,1	1	1
35030000	... - VON FAHRRAD	0	0	0,0	59	1	1,7	59	0,0	1	0,0	1,7	0	1
35031000	... - VON FAHRRAD	67	6	9,0	0	0	0,0	-67	-100,0	-6	-100,0	-9,0	1	0
35031032	... - ... - LADUNGSDIEBSTAHL	1	0	0,0	0	0	0,0	-1	-100,0	0	0,0	0,0	0	0
3504**	- ... von Schußwaffen	2	1	50,0	0	0	0,0	-2	-100,0	-1	-100,0	-50,0	0	0
35041000	... - SCHUSSWAFFE	2	1	50,0	0	0	0,0	-2	-100,0	-1	-100,0	-50,0	0	0
3505**	- ... von unb. Zahlungsm.	324	35	10,8	383	46	12,0	59	18,2	11	31,4	1,2	3	4
35050000	... - VON UNBAREN ZAHL.MITTELN	0	0	0,0	383	46	12,0	383	0,0	46	0,0	12,0	0	4
35051000	... - VON UNBAREN ZAHL.MITTELN	324	35	10,8	0	0	0,0	-324	-100,0	-35	-100,0	-10,8	3	0
3507**	- ... von/aus Automaten	1	1	100,0	0	0	0,0	-1	-100,0	-1	-100,0	-100,0	0	0
35071000	... - VON/AUS AUTOMAT	1	1	100,0	0	0	0,0	-1	-100,0	-1	-100,0	-100,0	0	0
3550**	Diebstahl an Kfz	9558	866	9,1	9935	658	6,6	377	3,9	-208	-24,0	-2,5	89	92
35500000	D - AN KFZ	0	0	0,0	9935	658	6,6	9935	0,0	658	0,0	6,6	0	92
35501000	D - AN KFZ	9558	866	9,1	0	0	0,0	-9558	-100,0	-866	-100,0	-9,1	89	0
37####	Diebstahl von BTM insgesamt	69	56	81,2	91	65	71,4	22	31,9	9	16,1	-9,8	1	1
3710**	- D. von BTM aus Apotheken	4	3	75,0	0	0	0,0	-4	-100,0	-3	-100,0	-75,0	0	0
37101000	D - VON BTM AUS APOTHEKE	4	3	75,0	0	0	0,0	-4	-100,0	-3	-100,0	-75,0	0	0
3720**	- D. von BTM aus Arztpraxen	4	4	100,0	2	2	100,0	-2	-50,0	-2	-50,0	0,0	0	0
37200000	D - VON BTM AUS ARZTPRAXIS	0	0	0,0	2	2	100,0	2	0,0	2	0,0	100,0	0	0
37201000	D - VON BTM AUS ARZTPRAXIS	4	4	100,0	0	0	0,0	-4	-100,0	-4	-100,0	-100,0	0	0
3730**	- D.von BTM aus Krankenhaus	15	7	46,7	37	20	54,1	22	146,7	13	185,7	7,4	0	0
37300000	D - VON BTM AUS KH/SANATORIUM	0	0	0,0	37	20	54,1	37	0,0	20	0,0	54,1	0	0
37301000	D - VON BTM AUS KH/SANATORIUM	15	7	46,7	0	0	0,0	-15	-100,0	-7	-100,0	-46,7	0	0
3740**	- D.v.BTM b.Hersteller/Händl.	13	11	84,6	5	2	40,0	-8	-61,5	-9	-81,8	-44,6	0	0
37400000	D - VON BTM BEI HERST./GROßH	0	0	0,0	5	2	40,0	5	0,0	2	0,0	40,0	0	0
37401000	D - VON BTM BEI HERST./GROßH	13	11	84,6	0	0	0,0	-13	-100,0	-11	-100,0	-84,6	0	0
3750**	- D.v. Rezeptform. z.Erl. BTM	33	31	93,9	47	41	87,2	14	42,4	10	32,3	-6,7	0	0
37500000	D - V. REZEPTFORM.ERLANG.BTM	0	0	0,0	47	41	87,2	47	0,0	41	0,0	87,2	0	0
37501000	D - V. REZEPTFORM.ERLANG.BTM	33	31	93,9	0	0	0,0	-33	-100,0	-31	-100,0	-93,9	0	0
3900**	- Taschendiebstahl	6127	221	3,6	6229	204	3,3	102	1,7	-17	-7,7	-0,3	57	58
3900##	- einfacher Taschendiebstahl	4003	160	4,0	4294	160	3,7	291	7,3	0	0,0	-0,3	37	40

Schlüssel- zahl der Tat	Straftaten	01. - 12. 2010			01. - 12. 2011			Zu - oder Abnahme der				Häufigkeitszahl		
		bekannt ge- wordene Fälle	auf- geklärte Fälle	Auf- klärung in %	bekannt ge- wordene Fälle	auf- geklärte Fälle	Auf- klärung in %	Straftaten		aufgeklärten Fälle		Auf- klärungs- quoten	Feld 3 Ein- wohner 10744921	Feld 6 Ein- wohner 10753880
								Anzahl	in %	Anzahl	in %			
1	2	3	4	5	6	7	8	9	10	11	12	13	14	15
39000000	D - TASCHENDIEBSTAHL	0	0	0,0	4294	160	3,7	4294	0,0	160	0,0	3,7	0	40
39001000	D - TASCHENDIEBSTAHL	4003	160	4,0	0	0	0,0	-4003	-100,0	-160	-100,0	-4,0	37	0
3905**	- ... von unb. Zahlungsm.	2124	61	2,9	1935	44	2,3	-189	-8,9	-17	-27,9	-0,6	20	18
39050000	... - VON UNBAREN ZAHL.MITTELN	0	0	0,0	1935	44	2,3	1935	0,0	44	0,0	2,3	0	18
39051000	... - VON UNBAREN ZAHL.MITTELN	2124	61	2,9	0	0	0,0	-2124	-100,0	-61	-100,0	-2,9	20	0
3950**	- Großviehdiebstahl	9	1	11,1	0	0	0,0	-9	-100,0	-1	-100,0	-11,1	0	0
39501000	D - GROßVIEHDIEBSTAHL	9	1	11,1	0	0	0,0	-9	-100,0	-1	-100,0	-11,1	0	0
4****	Diebstahl un.erschw.Umst.(BSD)	76037	13839	18,2	78523	13522	17,2	2486	3,3	-317	-2,3	-1,0	708	730
4000##	- besonders schw. Diebstahl	14122	3561	25,2	13550	3305	24,4	-572	-4,1	-256	-7,2	-0,8	131	126
40001000	BESONDERS SCHW. FALL DIEBST	11032	2079	18,8	12988	2852	22,0	1956	17,7	773	37,2	3,2	103	121
40001002	BSD - BEISCHLAFDIEBSTAHL	1	1	100,0	0	0	0,0	-1	-100,0	-1	-100,0	-100,0	0	0
40001003	BSD - EINMIETEDIEBSTAHL	1	1	100,0	0	0	0,0	-1	-100,0	-1	-100,0	-100,0	0	0
40001004	BSD - EINSCHLEICHDIEBSTAHL	159	65	40,9	0	0	0,0	-159	-100,0	-65	-100,0	-40,9	1	0
40001005	BSD - EINSTEIGEDIEBSTAHL	1932	564	29,2	0	0	0,0	-1932	-100,0	-564	-100,0	-29,2	18	0
40001007	BSD - DURCH FETISCHISTEN	2	1	50,0	0	0	0,0	-2	-100,0	-1	-100,0	-50,0	0	0
40001008	BSD - DURCH MAUERDURCHBRU	6	1	16,7	0	0	0,0	-6	-100,0	-1	-100,0	-16,7	0	0
40001009	BSD - TRICKDIEBSTAHL	80	57	71,3	74	31	41,9	-6	-7,5	-26	-45,6	-29,4	1	1
40001023	BSD - DURCH FALSCHBEAMTE/L	2	2	100,0	0	0	0,0	-2	-100,0	-2	-100,0	-100,0	0	0
40001028	BSD - DURCH WERBER/REISENDE	1	0	0,0	0	0	0,0	-1	-100,0	0	0,0	0,0	0	0
40001032	BSD - LADUNGSDIEBSTAHL	41	1	2,4	75	14	18,7	34	82,9	13	1300,0	16,3	0	1
40001060	BSD - IN/AUS KIRCHE	229	54	23,6	0	0	0,0	-229	-100,0	-54	-100,0	-23,6	2	0
40002000	BSD - MIT WAFFEN/GEF.GEGENST	258	267	103,5	0	0	0,0	-258	-100,0	-267	-100,0	-103,5	2	0
40002010	... - MIT WAFFEN/ALS BANDE	0	0	0,0	413	408	98,8	413	0,0	408	0,0	98,8	0	4
40003000	BSD - BANDENDIEBSTAHL	378	468	123,8	0	0	0,0	-378	-100,0	-468	-100,0	-123,8	4	0
4**1**	BSD .... von Kfz	907	242	26,7	936	317	33,9	29	3,2	75	31,0	7,2	8	9
4001**	- BSD von Kraftwagen	859	218	25,4	889	291	32,7	30	3,5	73	33,5	7,3	8	8
40011000	BSD - VON KRAFTWAGEN	134	26	19,4	863	265	30,7	729	544,0	239	919,2	11,3	1	8
40011032	... - LADUNGSDIEBSTAHL	2	1	50,0	0	0	0,0	-2	-100,0	-1	-100,0	-50,0	0	0
40011033	... - PKW	636	146	23,0	0	0	0,0	-636	-100,0	-146	-100,0	-23,0	6	0
40011034	... - LKW	72	13	18,1	0	0	0,0	-72	-100,0	-13	-100,0	-18,1	1	0
40012010	... - MIT WAFFEN/ALS BANDE	0	0	0,0	26	26	100,0	26	0,0	26	0,0	100,0	0	0
40013000	... - BANDENDIEBSTAHL	15	32	213,3	0	0	0,0	-15	-100,0	-32	-100,0	-213,3	0	0
4**2**	BSD .... von Krad/Moped	3149	677	21,5	2756	549	19,9	-393	-12,5	-128	-18,9	-1,6	29	26
4002**	- BSD von Krad/Moped	3055	654	21,4	2616	517	19,8	-439	-14,4	-137	-20,9	-1,6	28	24
40021000	BSD - VON MOFA/KRAD	1319	304	23,0	2608	511	19,6	1289	97,7	207	68,1	-3,4	12	24
40021032	... - LADUNGSDIEBSTAHL	2	2	100,0	0	0	0,0	-2	-100,0	-2	-100,0	-100,0	0	0
40021035	BSD - VON ZUL.PFL. KRAFTRAD	320	65	20,3	0	0	0,0	-320	-100,0	-65	-100,0	-20,3	3	0
40021036	BSD - VON VERS.PFL. KRAFTRAD	1406	270	19,2	0	0	0,0	-1406	-100,0	-270	-100,0	-19,2	13	0

Schlüsselzahl der Tat	Straftaten	01. - 12. 2010			01. - 12. 2011			Zu - oder Abnahme der				Häufigkeitszahl		
		bekannt ge-wordene Fälle	auf-geklärte Fälle	Auf-klärung in %	bekannt ge-wordene Fälle	auf-geklärte Fälle	Auf-klärung in %	Straftaten		aufgeklärten Fälle		Auf-klärungs-quoten	Feld 3 Einwohner 10744921	Feld 6 Einwohner 10753880
								Anzahl	in %	Anzahl	in %			
1	2	3	4	5	6	7	8	9	10	11	12	13	14	15
40022000	... - MIT WAFFEN	1	0	0,0	0	0	0,0	-1	-100,0	0	0,0	0,0	0	0
40022010	... - MIT WAFFEN/ALS BANDE	0	0	0,0	8	6	75,0	8	0,0	6	0,0	75,0	0	0
40023000	... - BANDENDIEBSTAHL	7	13	185,7	0	0	0,0	-7	-100,0	-13	-100,0	-185,7	0	0
4**3**	BSD .... von Fahrrad	17943	820	4,6	20462	927	4,5	2519	14,0	107	13,0	-0,1	167	190
4003**	- BSD von Fahrrad	16877	754	4,5	19311	862	4,5	2434	14,4	108	14,3	0,0	157	180
40031000	BSD - VON FAHRRAD	16863	746	4,4	19298	851	4,4	2435	14,4	105	14,1	0,0	157	179
40031032	... - LADUNGSDIEBSTAHL	7	1	14,3	0	0	0,0	-7	-100,0	-1	-100,0	-14,3	0	0
40032000	... - MIT WAFFEN	4	4	100,0	0	0	0,0	-4	-100,0	-4	-100,0	-100,0	0	0
40032010	... - MIT WAFFEN/ALS BANDE	0	0	0,0	13	11	84,6	13	0,0	11	0,0	84,6	0	0
40033000	... - BANDENDIEBSTAHL	3	3	100,0	0	0	0,0	-3	-100,0	-3	-100,0	-100,0	0	0
4**4**	BSD .... von Schußwaffen	46	13	28,3	50	17	34,0	4	8,7	4	30,8	5,7	0	0
4004**	- BSD von Schußwaffen	8	6	75,0	23	6	26,1	15	187,5	0	0,0	-48,9	0	0
40041000	BSD - VON SCHUSSWAFFE	8	6	75,0	23	6	26,1	15	187,5	0	0,0	-48,9	0	0
4**5**	BSD .... v. unbaren Zahlungsm.	847	191	22,6	783	173	22,1	-64	-7,6	-18	-9,4	-0,5	8	7
4005**	- BSD v.unbaren Zahl.mitteln	133	47	35,3	82	18	22,0	-51	-38,3	-29	-61,7	-13,3	1	1
40051000	BSD - VON UNBAREN ZAHLUNGSM	131	45	34,4	78	15	19,2	-53	-40,5	-30	-66,7	-15,2	1	1
40052010	... - MIT WAFFEN/ALS BANDE	0	0	0,0	4	3	75,0	4	0,0	3	0,0	75,0	0	0
40053000	... - BANDENDIEBSTAHL	2	2	100,0	0	0	0,0	-2	-100,0	-2	-100,0	-100,0	0	0
4**6**	BSD ... v.amtl.Siegel/Stemp.pp	10	3	30,0	0	0	0,0	-10	-100,0	-3	-100,0	-30,0	0	0
4006**	- BSD v. amtl.Siegel/Stemp.pp	1	0	0,0	0	0	0,0	-1	-100,0	0	0,0	0,0	0	0
40061000	BSD -AMTL.SIEGEL/STEMPEL/VOR	1	0	0,0	0	0	0,0	-1	-100,0	0	0,0	0,0	0	0
4**7**	BSD .... von/aus Automaten	2238	547	24,4	2288	478	20,9	50	2,2	-69	-12,6	-3,5	21	21
4007**	- BSD von/aus Automaten	1163	288	24,8	1095	280	25,6	-68	-5,8	-8	-2,8	0,8	11	10
40071000	BSD - VON/AUS AUTOMAT	1082	230	21,3	1057	241	22,8	-25	-2,3	11	4,8	1,5	10	10
40072000	BSD - V/A A. MIT WAFFEN	2	2	100,0	0	0	0,0	-2	-100,0	-2	-100,0	-100,0	0	0
40072010	... - MIT WAFFEN/ALS BANDE	0	0	0,0	38	39	102,6	38	0,0	39	0,0	102,6	0	0
40073000	BSD - V/A A. - BANDENDIEBSTAHL	79	56	70,9	0	0	0,0	-79	-100,0	-56	-100,0	-70,9	1	0
4**8**	BSD ...v.Antiqu./Kunst/sakr.G.	47	12	25,5	50	6	12,0	3	6,4	-6	-50,0	-13,5	0	0
4008**	- BSD v.Antiqu./Kunst/sakr.G.	19	6	31,6	36	5	13,9	17	89,5	-1	-16,7	-17,7	0	0
40081000	BSD - VON ANTIQU./KUNSTW./SAK	18	5	27,8	35	4	11,4	17	94,4	-1	-20,0	-16,4	0	0
40082000	... - MIT WAFFEN	1	0	0,0	0	0	0,0	-1	-100,0	0	0,0	0,0	0	0
40082010	... - MIT WAFFEN/ALS BANDE	0	0	0,0	1	1	100,0	1	0,0	1	0,0	100,0	0	0
40083000	... - BANDENDIEBSTAHL	0	1	100,0	0	0	0,0	0	0,0	-1	-100,0	-100,0	0	0
405***	BSD i/a Geldinst./Postst. ...	197	20	10,2	179	34	19,0	-18	-9,1	14	70,0	8,8	2	2
4050##	- BSD i./a. Geldinst./Postst.	194	20	10,3	179	34	19,0	-15	-7,7	14	70,0	8,7	2	2
40501000	BSD - IN/AUS BANK U.A.	184	19	10,3	162	17	10,5	-22	-12,0	-2	-10,5	0,2	2	2
40501009	... - TRICKDIEBSTAHL	2	0	0,0	0	0	0,0	-2	-100,0	0	0,0	0,0	0	0
40502010	... - MIT WAFFEN/ALS BANDE	0	0	0,0	17	17	100,0	17	0,0	17	0,0	100,0	0	0

Schlüsselzahl der Tat	Straftaten	01. - 12. 2010			01. - 12. 2011			Zu - oder Abnahme der				Häufigkeitszahl		
		bekannt ge- wordene Fälle	auf- geklärte Fälle	Auf- klärung in %	bekannt ge- wordene Fälle	auf- geklärte Fälle	Auf- klärung in %	Straftaten		aufgeklärten Fälle		Auf- klärungs- quoten	Feld 3 Ein- wohner 10744921	Feld 6 Ein- wohner 10753880
								Anzahl	in %	Anzahl	in %			
1	2	3	4	5	6	7	8	9	10	11	12	13	14	15
40503000	... - BANDENDIEBSTAHL	8	1	12,5	0	0	0,0	-8	-100,0	-1	-100,0	-12,5	0	0
4055**	- ... von unb. Zahlungsm.	3	0	0,0	0	0	0,0	-3	-100,0	0	0,0	0,0	0	0
40551000	... - UNBARE ZAHLUNGSMITTEL	3	0	0,0	0	0	0,0	-3	-100,0	0	0,0	0,0	0	0
410***	BSD i/a Dienst-/Büror. pp ....	7333	1633	22,3	8237	1870	22,7	904	12,3	237	14,5	0,4	68	77
4100##	- BSD i./a. Dienst/Büroräu.pp	7064	1558	22,1	7965	1786	22,4	901	12,8	228	14,6	0,3	66	74
41001000	BSD - I/A DIENST-/BÜRO-/FABR.R	6908	1349	19,5	7737	1535	19,8	829	12,0	186	13,8	0,3	64	72
41002000	... - MIT WAFFEN	12	10	83,3	0	0	0,0	-12	-100,0	-10	-100,0	-83,3	0	0
41002010	... - MIT WAFFEN/ALS BANDE	0	0	0,0	228	251	110,1	228	0,0	251	0,0	110,1	0	2
41003000	... - BANDENDIEBSTAHL	144	199	138,2	0	0	0,0	-144	-100,0	-199	-100,0	-138,2	1	0
4101**	- ... von Kraftwagen	42	23	54,8	40	26	65,0	-2	-4,8	3	13,0	10,2	0	0
41011000	... - VON KRAFTWAGEN	8	6	75,0	36	21	58,3	28	350,0	15	250,0	-16,7	0	0
41011033	... - ... - PKW	21	9	42,9	0	0	0,0	-21	-100,0	-9	-100,0	-42,9	0	0
41011034	... - ... - LKW	8	3	37,5	0	0	0,0	-8	-100,0	-3	-100,0	-37,5	0	0
41012010	... - MIT WAFFEN/ALS BANDE	0	0	0,0	4	5	125,0	4	0,0	5	0,0	125,0	0	0
41013000	... - ... - BANDENDIEBSTAHL	5	5	100,0	0	0	0,0	-5	-100,0	-5	-100,0	-100,0	0	0
4102**	- ... von Krad/Moped	11	4	36,4	13	3	23,1	2	18,2	-1	-25,0	-13,3	0	0
41021000	... - VON MOFA/KRAD	5	2	40,0	13	3	23,1	8	160,0	1	50,0	-16,9	0	0
41021035	... - VON ZUL.PFL. KRAFTRAD	4	1	25,0	0	0	0,0	-4	-100,0	-1	-100,0	-25,0	0	0
41021036	... - VON VERS.PFL. KRAFTRAD	2	1	50,0	0	0	0,0	-2	-100,0	-1	-100,0	-50,0	0	0
4103**	- ... von Fahrrad	20	6	30,0	17	3	17,6	-3	-15,0	-3	-50,0	-12,4	0	0
41031000	... - VON FAHRRAD	19	6	31,6	17	2	11,8	-2	-10,5	-4	-66,7	-19,8	0	0
41032010	... - MIT WAFFEN/ALS BANDE	0	0	0,0	0	1	100,0	0	0,0	1	0,0	100,0	0	0
41033000	... - ... - BANDENDIEBSTAHL	1	0	0,0	0	0	0,0	-1	-100,0	0	0,0	0,0	0	0
4104**	- ... von Schußwaffen	3	1	33,3	4	1	25,0	1	33,3	0	0,0	-8,3	0	0
41041000	... - VON SCHUSSWAFFE	3	1	33,3	4	1	25,0	1	33,3	0	0,0	-8,3	0	0
4105**	- ... von unb. Zahlungsm.	79	19	24,1	79	26	32,9	0	0,0	7	36,8	8,8	1	1
41051000	... - V. UNBAREN ZAHL.MITTELN	78	18	23,1	79	26	32,9	1	1,3	8	44,4	9,8	1	1
41053000	... - ... - BANDENDIEBSTAHL	1	1	100,0	0	0	0,0	-1	-100,0	-1	-100,0	-100,0	0	0
4106**	- ... v.amtl.Siegel/Stemp.pp	9	3	33,3	0	0	0,0	-9	-100,0	-3	-100,0	-33,3	0	0
41061000	... - VON AMTL.SIEGEL U.A.	8	1	12,5	0	0	0,0	-8	-100,0	-1	-100,0	-12,5	0	0
41063000	... - ... - BANDENDIEBST.	1	2	200,0	0	0	0,0	-1	-100,0	-2	-100,0	-200,0	0	0
4107**	- ... von/aus Automaten	102	19	18,6	113	25	22,1	11	10,8	6	31,6	3,5	1	1
41071000	... - VON/AUS AUTOMAT	101	17	16,8	111	24	21,6	10	9,9	7	41,2	4,8	1	1
41072010	... - MIT WAFFEN/ALS BANDE	0	0	0,0	2	1	50,0	2	0,0	1	0,0	50,0	0	0
41073000	... - ... - BANDENDIEBSTAHL	1	2	200,0	0	0	0,0	-1	-100,0	-2	-100,0	-200,0	0	0
4108**	- ... v. Antiquit./Kunst/sak	3	0	0,0	6	0	0,0	3	100,0	0	0,0	0,0	0	0
41081000	... - VON ANTIQU./KUNSTW./SAKR	3	0	0,0	6	0	0,0	3	100,0	0	0,0	0,0	0	0
415***	BSD i/a Gastst./Hotel pp ....	3700	810	21,9	4097	805	19,6	397	10,7	-5	-0,6	-2,3	34	38

Schlüsselzahl der Tat	Straftaten	01. - 12. 2010			01. - 12. 2011			Zu - oder Abnahme der				Häufigkeitszahl		
		bekannt ge- wordene Fälle	auf- geklärte Fälle	Auf- klärung in %	bekannt ge- wordene Fälle	auf- geklärte Fälle	Auf- klärung in %	Straftaten		aufgeklärten Fälle		Auf- klärungs- quoten	Feld 3 Ein- wohner 10744921	Feld 6 Ein- wohner 10753880
								Anzahl	in %	Anzahl	in %			
1	2	3	4	5	6	7	8	9	10	11	12	13	14	15
4150##	- BSD in/aus Gastst./Hotel pp	2823	617	21,9	3000	628	20,9	177	6,3	11	1,8	-1,0	26	28
41501000	BSD - IN/AUS GASTST./HOTEL U.A	2779	571	20,5	2971	586	19,7	192	6,9	15	2,6	-0,8	26	28
41502000	... - MIT WAFFEN	4	4	100,0	0	0	0,0	-4	-100,0	-4	-100,0	-100,0	0	0
41502010	... - MIT WAFFEN/ALS BANDE	0	0	0,0	29	42	144,8	29	0,0	42	0,0	144,8	0	0
41503000	... - BANDENDIEBSTAHL	40	42	105,0	0	0	0,0	-40	-100,0	-42	-100,0	-105,0	0	0
4154**	- ... von Schußwaffen	4	1	25,0	0	0	0,0	-4	-100,0	-1	-100,0	-25,0	0	0
41541000	... - VON SCHUSSWAFFE	4	1	25,0	0	0	0,0	-4	-100,0	-1	-100,0	-25,0	0	0
4155**	- ... von unb. Zahlungsm.	15	3	20,0	17	4	23,5	2	13,3	1	33,3	3,5	0	0
41551000	... - VON UNBAREN ZAHL.MITTELN	15	3	20,0	16	3	18,8	1	6,7	0	0,0	-1,2	0	0
41552010	... - MIT WAFFEN/ALS BANDE	0	0	0,0	1	1	100,0	1	0,0	1	0,0	100,0	0	0
4157**	- ... von/aus Automaten	857	189	22,1	1080	173	16,0	223	26,0	-16	-8,5	-6,1	8	10
41571000	... - VON/AUS AUTOMAT	835	148	17,7	1073	162	15,1	238	28,5	14	9,5	-2,6	8	10
41572010	... - MIT WAFFEN/ALS BANDE	0	0	0,0	7	11	157,1	7	0,0	11	0,0	157,1	0	0
41573000	... - ... - BANDENDIEBSTAHL	22	41	186,4	0	0	0,0	-22	-100,0	-41	-100,0	-186,4	0	0
4158**	- ... v. Antiquit./Kunst/sak	1	0	0,0	0	0	0,0	-1	-100,0	0	0,0	0,0	0	0
41581000	... - VON ANTIQU./KUNSTW./SAKR	1	0	0,0	0	0	0,0	-1	-100,0	0	0,0	0,0	0	0
420***	BSD in/aus Kiosken ....	413	115	27,8	0	0	0,0	-413	-100,0	-115	-100,0	-27,8	4	0
4200##	- BSD in/aus Kiosken	413	115	27,8	0	0	0,0	-413	-100,0	-115	-100,0	-27,8	4	0
42001000	BSD - IN/AUS KIOSK	408	104	25,5	0	0	0,0	-408	-100,0	-104	-100,0	-25,5	4	0
42002000	... - MIT WAFFEN	1	1	100,0	0	0	0,0	-1	-100,0	-1	-100,0	-100,0	0	0
42003000	... - BANDENDIEBSTAHL	4	10	250,0	0	0	0,0	-4	-100,0	-10	-100,0	-250,0	0	0
425***	BSD i/a Verkaufsräumen pp ....	3918	1906	48,6	4313	2038	47,3	395	10,1	132	6,9	-1,3	36	40
4250##	- BSD i./a. Verkaufsräumen pp	2750	971	35,3	2959	894	30,2	209	7,6	-77	-7,9	-5,1	26	28
42501000	BSD - I/A VERK.R./WARENH. U.A.	2601	827	31,8	2771	694	25,0	170	6,5	-133	-16,1	-6,8	24	26
42502000	... - MIT WAFFEN	21	21	100,0	0	0	0,0	-21	-100,0	-21	-100,0	-100,0	0	0
42502010	... - MIT WAFFEN/ALS BANDE	0	0	0,0	188	200	106,4	188	0,0	200	0,0	106,4	0	2
42503000	... - BANDENDIEBSTAHL	128	123	96,1	0	0	0,0	-128	-100,0	-123	-100,0	-96,1	1	0
4251**	- ... von Kraftwagen	2	1	50,0	0	0	0,0	-2	-100,0	-1	-100,0	-50,0	0	0
42511000	... - VON KRAFTWAGEN	1	0	0,0	0	0	0,0	-1	-100,0	0	0,0	0,0	0	0
42511033	... - ... - PKW	1	1	100,0	0	0	0,0	-1	-100,0	-1	-100,0	-100,0	0	0
4252**	- ... von Krad/Moped	1	0	0,0	0	0	0,0	-1	-100,0	0	0,0	0,0	0	0
42521035	... - VON ZUL.PFL. KRAFTRAD	1	0	0,0	0	0	0,0	-1	-100,0	0	0,0	0,0	0	0
4253**	- ... von Fahrrad	9	5	55,6	15	3	20,0	6	66,7	-2	-40,0	-35,6	0	0
42531000	... - VON FAHRRAD	9	5	55,6	15	3	20,0	6	66,7	-2	-40,0	-35,6	0	0
4254**	- ... von Schußwaffen	2	1	50,0	3	1	33,3	1	50,0	0	0,0	-16,7	0	0
42541000	... - VON SCHUSSWAFFE	2	1	50,0	2	0	0,0	0	0,0	-1	-100,0	-50,0	0	0
42542010	... - MIT WAFFEN/ALS BANDE	0	0	0,0	1	1	100,0	1	0,0	1	0,0	100,0	0	0
4255**	- ... von unb. Zahlungsm.	6	7	116,7	17	44	258,8	11	183,3	37	528,6	142,1	0	0



Schlüsselzahl der Tat	Straftaten	01. - 12. 2010			01. - 12. 2011			Zu - oder Abnahme der					Häufigkeitszahl	
		bekannt ge- wordene Fälle	auf- geklärte Fälle	Auf- klärung in %	bekannt ge- wordene Fälle	auf- geklärte Fälle	Auf- klärung in %	Straftaten		aufgeklärten Fälle		Auf- klärungs- quoten	Feld 3 Ein- wohner 10744921	Feld 6 Ein- wohner 10753880
								Anzahl	in %	Anzahl	in %			
1	2	3	4	5	6	7	8	9	10	11	12	13	14	15
42551000 ... - VON UNBAREN ZAHL.MITTELN		3	4	133,3	13	7	53,8	10	333,3	3	75,0	-79,5	0	0
42552010 ... - MIT WAFFEN/ALS BANDE		0	0	0,0	4	37	925,0	4	0,0	37	0,0	925,0	0	0
42553000 ... - ... - BANDENDIEBSTAHL		3	3	100,0	0	0	0,0	-3	-100,0	-3	-100,0	-100,0	0	0
4257** - ... von/aus Automaten		20	4	20,0	0	0	0,0	-20	-100,0	-4	-100,0	-20,0	0	0
42571000 ... - VON/AUS AUTOMAT		18	2	11,1	0	0	0,0	-18	-100,0	-2	-100,0	-11,1	0	0
42572000 ... - ... - MIT WAFFEN		1	1	100,0	0	0	0,0	-1	-100,0	-1	-100,0	-100,0	0	0
42573000 ... - ... - BANDENDIEBSTAHL		1	1	100,0	0	0	0,0	-1	-100,0	-1	-100,0	-100,0	0	0
4258** - ... v. Antiquit./Kunst/sak		7	1	14,3	0	0	0,0	-7	-100,0	-1	-100,0	-14,3	0	0
42581000 ... - VON ANTIQU./KUNSTW./SAKR		7	1	14,3	0	0	0,0	-7	-100,0	-1	-100,0	-14,3	0	0
426*** BSD Ladendiebstahl		1121	916	81,7	1319	1096	83,1	198	17,7	180	19,7	1,4	10	12
4260## - BSD Ladendiebstahl		1121	916	81,7	1319	1096	83,1	198	17,7	180	19,7	1,4	10	12
42601000 ... - LADENDIEBSTAHL		857	676	78,9	874	652	74,6	17	2,0	-24	-3,6	-4,3	8	8
42602000 ... - ... - MIT WAFFEN		128	128	100,0	0	0	0,0	-128	-100,0	-128	-100,0	-100,0	1	0
42602010 ... - MIT WAFFEN/ALS BANDE		0	0	0,0	445	444	99,8	445	0,0	444	0,0	99,8	0	4
42603000 ... - ... - BANDENDIEBSTAHL		136	112	82,4	0	0	0,0	-136	-100,0	-112	-100,0	-82,4	1	0
430*** BSD i/a Schaufenstern pp ....		197	57	28,9	0	0	0,0	-197	-100,0	-57	-100,0	-28,9	2	0
4300## - BSD in/aus Schaufenstern pp		184	53	28,8	0	0	0,0	-184	-100,0	-53	-100,0	-28,8	2	0
43001000 BSD - I/A SCHAUF./SCHAUK./VITR		179	51	28,5	0	0	0,0	-179	-100,0	-51	-100,0	-28,5	2	0
43003000 ... - BANDENDIEBSTAHL		5	2	40,0	0	0	0,0	-5	-100,0	-2	-100,0	-40,0	0	0
4302** - ... von Krad/Moped		1	0	0,0	0	0	0,0	-1	-100,0	0	0,0	0,0	0	0
43021000 ... - VON MOFA/KRAD		1	0	0,0	0	0	0,0	-1	-100,0	0	0,0	0,0	0	0
4303** - ... von Fahrrad		2	0	0,0	0	0	0,0	-2	-100,0	0	0,0	0,0	0	0
43031000 ... - VON FAHRRAD		2	0	0,0	0	0	0,0	-2	-100,0	0	0,0	0,0	0	0
4304** - ... von Schußwaffen		2	1	50,0	0	0	0,0	-2	-100,0	-1	-100,0	-50,0	0	0
43041000 ... - VON SCHUSSWAFFE		1	1	100,0	0	0	0,0	-1	-100,0	-1	-100,0	-100,0	0	0
43043000 ... - ... - BANDENDIEBSTAHL		1	0	0,0	0	0	0,0	-1	-100,0	0	0,0	0,0	0	0
4308** - ... v. Antiquit./Kunst/sak		8	3	37,5	0	0	0,0	-8	-100,0	-3	-100,0	-37,5	0	0
43081000 ... - VON ANTIQU./KUNSTW./SAKR		8	3	37,5	0	0	0,0	-8	-100,0	-3	-100,0	-37,5	0	0
435*** Wohnungseinbruchdiebstahl		7844	1257	16,0	8192	1343	16,4	348	4,4	86	6,8	0,4	73	76
4350## - Wohnungseinbruchd. (o.436*)		4911	806	16,4	5155	825	16,0	244	5,0	19	2,4	-0,4	46	48
43500000 BSD - WOHNUNGSEINBRUCHDIEB		4911	806	16,4	5155	825	16,0	244	5,0	19	2,4	-0,4	46	48
4354** - ... von Schußwaffen		16	3	18,8	16	7	43,8	0	0,0	4	133,3	25,0	0	0
43540000 ... - VON SCHUSSWAFFE		16	3	18,8	16	7	43,8	0	0,0	4	133,3	25,0	0	0
4355** - ... von unb. Zahlungsm.		50	14	28,0	62	21	33,9	12	24,0	7	50,0	5,9	0	1
43550000 ... - VON UNBAREN ZAHL.MITTELN		50	14	28,0	62	21	33,9	12	24,0	7	50,0	5,9	0	1
4358** - ... v. Antiquit./Kunst/sak		3	2	66,7	8	1	12,5	5	166,7	-1	-50,0	-54,2	0	0
43580000 ... - VON ANTIQU./KUNSTW./SAKR		3	2	66,7	8	1	12,5	5	166,7	-1	-50,0	-54,2	0	0
436*** - Tageswohnungseinbr.(TWE)		2864	432	15,1	2951	489	16,6	87	3,0	57	13,2	1,5	27	27

Schlüsselzahl der Tat	Straftaten	01. - 12. 2010			01. - 12. 2011			Zu - oder Abnahme der				Häufigkeitszahl		
		bekannt ge- wordene Fälle	auf- geklärte Fälle	Auf- klärung in %	bekannt ge- wordene Fälle	auf- geklärte Fälle	Auf- klärung in %	Straftaten		aufgeklärten Fälle		Auf- klärungs- quoten	Feld 3 Ein- wohner	Feld 6 Ein- wohner
		3	4	5	6	7	8	Anzahl	in %	Anzahl	in %	13	10744921	10753880
1	2	3	4	5	6	7	8	9	10	11	12	13	14	15
4360##	-Tageswohnungseinbruch (TWE)	2813	414	14,7	2921	479	16,4	108	3,8	65	15,7	1,7	26	27
43600000	... - TAGESWOHNUNGSEINBRUCH	2813	414	14,7	2921	479	16,4	108	3,8	65	15,7	1,7	26	27
4364**	- ... von Schußwaffen	7	0	0,0	4	2	50,0	-3	-42,9	2	0,0	50,0	0	0
43640000	... - ... - VON SCHUSSWAFFE	7	0	0,0	4	2	50,0	-3	-42,9	2	0,0	50,0	0	0
4365**	- ... von unb. Zahlungsm.	42	18	42,9	26	8	30,8	-16	-38,1	-10	-55,6	-12,1	0	0
43650000	... - ... - V.UNB.ZAHL.MITTELN	42	18	42,9	26	8	30,8	-16	-38,1	-10	-55,6	-12,1	0	0
4368**	- ... v. Antiquit./Kunst/sak	2	0	0,0	0	0	0,0	-2	-100,0	0	0,0	0,0	0	0
43680000	... - ... - ANTIQU./KUNSTW.U.A	2	0	0,0	0	0	0,0	-2	-100,0	0	0,0	0,0	0	0
440**	BSD i/a Bodenr./Keller pp ....	3222	406	12,6	2941	329	11,2	-281	-8,7	-77	-19,0	-1,4	30	27
4400##	- BSD i./a. Bodenr./Keller pp	2182	310	14,2	1948	273	14,0	-234	-10,7	-37	-11,9	-0,2	20	18
44001000	BSD - I/A BODEN/KELLER/WASCHI	2175	304	14,0	1945	272	14,0	-230	-10,6	-32	-10,5	0,0	20	18
44002000	... - MIT WAFFEN	3	3	100,0	0	0	0,0	-3	-100,0	-3	-100,0	-100,0	0	0
44002010	... - MIT WAFFEN/ALS BANDE	0	0	0,0	3	1	33,3	3	0,0	1	0,0	33,3	0	0
44003000	... - BANDENDIEBSTAHL	4	3	75,0	0	0	0,0	-4	-100,0	-3	-100,0	-75,0	0	0
4402**	- ... von Krad/Moped	12	3	25,0	0	0	0,0	-12	-100,0	-3	-100,0	-25,0	0	0
44021000	... - VON MOFA/KRAD	12	3	25,0	0	0	0,0	-12	-100,0	-3	-100,0	-25,0	0	0
4403**	- ... von Fahrrad	944	50	5,3	993	56	5,6	49	5,2	6	12,0	0,3	9	9
44031000	... - VON FAHRRAD	942	49	5,2	989	54	5,5	47	5,0	5	10,2	0,3	9	9
44032010	... - MIT WAFFEN/ALS BANDE	0	0	0,0	4	2	50,0	4	0,0	2	0,0	50,0	0	0
44033000	... - ... - BANDENDIEBSTAHL	2	1	50,0	0	0	0,0	-2	-100,0	-1	-100,0	-50,0	0	0
4404**	- ... von Schußwaffen	3	0	0,0	0	0	0,0	-3	-100,0	0	0,0	0,0	0	0
44041000	... - VON SCHUSSWAFFE	3	0	0,0	0	0	0,0	-3	-100,0	0	0,0	0,0	0	0
4407**	- ... von/aus Automaten	77	43	55,8	0	0	0,0	-77	-100,0	-43	-100,0	-55,8	1	0
44071000	... - VON/AUS AUTOMAT	77	43	55,8	0	0	0,0	-77	-100,0	-43	-100,0	-55,8	1	0
4408**	- ... v. Antiquit./Kunst/sak	4	0	0,0	0	0	0,0	-4	-100,0	0	0,0	0,0	0	0
44081000	... - VON ANTIQU./KUNSTW./SAKR	4	0	0,0	0	0	0,0	-4	-100,0	0	0,0	0,0	0	0
445***	BSD i/a Rohbaut./Baust pp ....	914	76	8,3	988	65	6,6	74	8,1	-11	-14,5	-1,7	9	9
4450**	- BSD i./a. Rohbaut./Baust pp	904	72	8,0	977	65	6,7	73	8,1	-7	-9,7	-1,3	8	9
44501000	BSD - I/A UNBEZ.ROHB/BAUST	879	50	5,7	971	61	6,3	92	10,5	11	22,0	0,6	8	9
44502000	... - MIT WAFFEN	1	1	100,0	0	0	0,0	-1	-100,0	-1	-100,0	-100,0	0	0
44502010	... - MIT WAFFEN/ALS BANDE	0	0	0,0	6	4	66,7	6	0,0	4	0,0	66,7	0	0
44503000	... - BANDENDIEBSTAHL	24	21	87,5	0	0	0,0	-24	-100,0	-21	-100,0	-87,5	0	0
4451**	- ... von Kraftwagen	4	0	0,0	7	0	0,0	3	75,0	0	0,0	0,0	0	0
44511000	... - VON KRAFTWAGEN	4	0	0,0	7	0	0,0	3	75,0	0	0,0	0,0	0	0
4453**	- ... von Fahrrad	2	0	0,0	0	0	0,0	-2	-100,0	0	0,0	0,0	0	0
44531000	... - VON FAHRRAD	2	0	0,0	0	0	0,0	-2	-100,0	0	0,0	0,0	0	0
4455**	- ... von unb. Zahlungsm.	1	2	200,0	4	0	0,0	3	300,0	-2	-100,0	-200,0	0	0
44551000	... - VON UNBAREN ZAHL.MITTELN	1	2	200,0	4	0	0,0	3	300,0	-2	-100,0	-200,0	0	0

Schlüsselzahl der Tat	Straftaten	01. - 12. 2010			01. - 12. 2011			Zu - oder Abnahme der				Häufigkeitszahl		
		bekannt ge- wordene Fälle	auf- geklärte Fälle	Auf- klärung in %	bekannt ge- wordene Fälle	auf- geklärte Fälle	Auf- klärung in %	Straftaten		aufgeklärten Fälle		Auf- klärungs- quoten	Feld 3 Ein- wohner	Feld 6 Ein- wohner
		3	4	5	6	7	8	Anzahl	in %	Anzahl	in %	13	10744921	10753880
1	2	3	4	5	6	7	8	9	10	11	12	13	14	15
4457**	- ... von/aus Automaten	3	2	66,7	0	0	0,0	-3	-100,0	-2	-100,0	-66,7	0	0
44571000	... - VON/AUS AUTOMAT	3	2	66,7	0	0	0,0	-3	-100,0	-2	-100,0	-66,7	0	0
450***	BSD in/aus Kfz ....	10811	1608	14,9	10751	1557	14,5	-60	-0,6	-51	-3,2	-0,4	101	100
4500##	- BSD in/aus Kraftfahrzeugen	10157	1521	15,0	10038	1493	14,9	-119	-1,2	-28	-1,8	-0,1	95	93
45001000	BSD - IN/AUS KFZ	10059	1435	14,3	9795	1326	13,5	-264	-2,6	-109	-7,6	-0,8	94	91
45001032	... - VON KRAFTW. - LADUNGSD.	10	0	0,0	0	0	0,0	-10	-100,0	0	0,0	0,0	0	0
45002000	... - MIT WAFFEN	19	20	105,3	0	0	0,0	-19	-100,0	-20	-100,0	-105,3	0	0
45002010	... - MIT WAFFEN/ALS BANDE	0	0	0,0	243	167	68,7	243	0,0	167	0,0	68,7	0	2
45003000	... - BANDEND.	67	64	95,5	0	0	0,0	-67	-100,0	-64	-100,0	-95,5	1	0
45003032	... - ... - V KRAFTW - LADUNG	2	2	100,0	0	0	0,0	-2	-100,0	-2	-100,0	-100,0	0	0
4502**	- ... von Krad/Moped	69	16	23,2	127	29	22,8	58	84,1	13	81,3	-0,4	1	1
45021000	... - VON MOFA/KRAD	69	16	23,2	126	28	22,2	57	82,6	12	75,0	-1,0	1	1
45022010	... - MIT WAFFEN/ALS BANDE	0	0	0,0	1	1	100,0	1	0,0	1	0,0	100,0	0	0
4503**	- ... von Fahrrad	89	5	5,6	126	3	2,4	37	41,6	-2	-40,0	-3,2	1	1
45031000	... - VON FAHRRAD	88	5	5,7	123	2	1,6	35	39,8	-3	-60,0	-4,1	1	1
45031032	... - ... - LADUNGSDIEBSTAHL	1	0	0,0	0	0	0,0	-1	-100,0	0	0,0	0,0	0	0
45032010	... - MIT WAFFEN/ALS BANDE	0	0	0,0	3	1	33,3	3	0,0	1	0,0	33,3	0	0
4504**	- ... von Schußwaffen	1	0	0,0	0	0	0,0	-1	-100,0	0	0,0	0,0	0	0
45041000	... - VON SCHUSSWAFFE	1	0	0,0	0	0	0,0	-1	-100,0	0	0,0	0,0	0	0
4505**	- ... von unb. Zahlungsm.	479	64	13,4	460	32	7,0	-19	-4,0	-32	-50,0	-6,4	4	4
45051000	... - VON UNBAREN ZAHL.MITTELN	463	42	9,1	459	31	6,8	-4	-0,9	-11	-26,2	-2,3	4	4
45052010	... - MIT WAFFEN/ALS BANDE	0	0	0,0	1	1	100,0	1	0,0	1	0,0	100,0	0	0
45053000	... - ... - BANDENDIEBSTAHL	16	22	137,5	0	0	0,0	-16	-100,0	-22	-100,0	-137,5	0	0
4507**	- ... von/aus Automaten	16	2	12,5	0	0	0,0	-16	-100,0	-2	-100,0	-12,5	0	0
45071000	... - VON/AUS AUTOMAT	16	2	12,5	0	0	0,0	-16	-100,0	-2	-100,0	-12,5	0	0
4550**	- BSD an Kraftfahrzeugen	1038	329	31,7	1004	64	6,4	-34	-3,3	-265	-80,5	-25,3	10	9
45501000	BSD - AN KFZ	956	246	25,7	993	56	5,6	37	3,9	-190	-77,2	-20,1	9	9
45502000	... - MIT WAFFEN	7	8	114,3	0	0	0,0	-7	-100,0	-8	-100,0	-114,3	0	0
45502010	... - MIT WAFFEN/ALS BANDE	0	0	0,0	11	8	72,7	11	0,0	8	0,0	72,7	0	0
45503000	... - BANDENDIEBSTAHL	75	75	100,0	0	0	0,0	-75	-100,0	-75	-100,0	-100,0	1	0
47####	BSD von BTM insgesamt	32	12	37,5	45	17	37,8	13	40,6	5	41,7	0,3	0	0
4710**	- BSD von BTM aus Apotheken	15	4	26,7	17	5	29,4	2	13,3	1	25,0	2,7	0	0
47101000	BSD - VON BTM AUS APOTHEKE	14	3	21,4	17	5	29,4	3	21,4	2	66,7	8,0	0	0
47103000	... - BANDENDIEBSTAHL	1	1	100,0	0	0	0,0	-1	-100,0	-1	-100,0	-100,0	0	0
4720**	- BSD von BTM aus Arztpraxen	10	4	40,0	13	3	23,1	3	30,0	-1	-25,0	-16,9	0	0
47201000	BSD - VON BTM AUS ARZTPRAXIS	10	4	40,0	13	3	23,1	3	30,0	-1	-25,0	-16,9	0	0
4730**	- BSD v. BTM aus Krankenhaus	5	3	60,0	7	5	71,4	2	40,0	2	66,7	11,4	0	0
47301000	BSD - VON BTM AUS KH/SANATOR	5	3	60,0	7	5	71,4	2	40,0	2	66,7	11,4	0	0

Schlüsselzahl der Tat	Straftaten	01. - 12. 2010			01. - 12. 2011			Zu - oder Abnahme der				Häufigkeitszahl		
		bekannt ge- wordene Fälle	auf- geklärte Fälle	Auf- klärung in %	bekannt ge- wordene Fälle	auf- geklärte Fälle	Auf- klärung in %	Straftaten		aufgeklärten Fälle		Auf- klärungs- quoten	Feld 3 Ein- wohner	Feld 6 Ein- wohner
		3	4	5	6	7	8	Anzahl	in %	Anzahl	in %	13	10744921	10753880
1	2	3	4	5	6	7	8	9	10	11	12	13	14	15
4750**	- BSD v Rezeptf. z Erl v BTM	2	1	50,0	8	4	50,0	6	300,0	3	300,0	0,0	0	0
47501000	BSD - V. REZEPTFORM.ERLANG.B	2	1	50,0	8	4	50,0	6	300,0	3	300,0	0,0	0	0
4900**	- BSD Taschendiebst. insg.	180	76	42,2	174	116	66,7	-6	-3,3	40	52,6	24,5	2	2
4900##	- BSD Taschendiebstahl	141	59	41,8	138	96	69,6	-3	-2,1	37	62,7	27,8	1	1
49001000	BSD - TASCHENDIEBSTAHL	124	52	41,9	112	65	58,0	-12	-9,7	13	25,0	16,1	1	1
49002000	... - MIT WAFFEN	5	1	20,0	0	0	0,0	-5	-100,0	-1	-100,0	-20,0	0	0
49002010	... - MIT WAFFEN/ALS BANDE	0	0	0,0	26	31	119,2	26	0,0	31	0,0	119,2	0	0
49003000	... - BANDENDIEBSTAHL	12	6	50,0	0	0	0,0	-12	-100,0	-6	-100,0	-50,0	0	0
4905**	- ... von unb. Zahlungsm.	39	17	43,6	36	20	55,6	-3	-7,7	3	17,6	12,0	0	0
49051000	... - VON UNBAREN ZAHL.MITTELN	34	15	44,1	35	18	51,4	1	2,9	3	20,0	7,3	0	0
49052000	... - ... - MIT WAFFEN	1	0	0,0	0	0	0,0	-1	-100,0	0	0,0	0,0	0	0
49052010	... - MIT WAFFEN/ALS BANDE	0	0	0,0	1	2	200,0	1	0,0	2	0,0	200,0	0	0
49053000	... - ... - BANDENDIEBSTAHL	4	2	50,0	0	0	0,0	-4	-100,0	-2	-100,0	-50,0	0	0
4950**	- BSD Großviehdiebstahl	1	0	0,0	0	0	0,0	-1	-100,0	0	0,0	0,0	0	0
49501000	BSD - GROßVIEHDIEBSTAHL	1	0	0,0	0	0	0,0	-1	-100,0	0	0,0	0,0	0	0
*****	Diebstahl insgesamt	201008	71014	35,3	207406	69279	33,4	6398	3,2	-1735	-2,4	-1,9	1871	1929
*05***	- in/aus Banken/Spark./Post	407	120	29,5	364	95	26,1	-43	-10,6	-25	-20,8	-3,4	4	3
*10***	- in/aus Dienst-/Büroräume pp	12043	2701	22,4	13252	2988	22,5	1209	10,0	287	10,6	0,1	112	123
*15***	- in/aus Gastst./Hotel pp	7669	1491	19,4	8409	1569	18,7	740	9,6	78	5,2	-0,7	71	78
*20***	- in/aus Kiosken	441	137	31,1	0	0	0,0	-441	-100,0	-137	-100,0	-31,1	4	0
*25***	- in/aus Verkaufsräumen pp	50131	42658	85,1	47798	40195	84,1	-2333	-4,7	-2463	-5,8	-1,0	467	444
*26***	- Ladendiebstahl	43030	40609	94,4	41162	38491	93,5	-1868	-4,3	-2118	-5,2	-0,9	400	383
*30***	- in/aus Schaufenstern pp	254	69	27,2	0	0	0,0	-254	-100,0	-69	-100,0	-27,2	2	0
*35***	- in/aus Wohnungen	11957	3296	27,6	12761	3641	28,5	804	6,7	345	10,5	0,9	111	119
*40***	- in/aus Bodenr./Keller pp	4180	607	14,5	4009	544	13,6	-171	-4,1	-63	-10,4	-0,9	39	37
*45***	- in/aus Rohbauten/Baust. pp	2027	211	10,4	2404	232	9,7	377	18,6	21	10,0	-0,7	19	22
*50***	- in/aus Kraftfahrzeugen	14620	2304	15,8	15414	2399	15,6	794	5,4	95	4,1	-0,2	136	143
*550**	- an Kraftfahrzeugen	10596	1195	11,3	10939	722	6,6	343	3,2	-473	-39,6	-4,7	99	102
*710**	- von BtM aus Apotheken	19	7	36,8	17	5	29,4	-2	-10,5	-2	-28,6	-7,4	0	0
*720**	- von BtM aus Arztpraxen	14	8	57,1	15	5	33,3	1	7,1	-3	-37,5	-23,8	0	0
*730**	- von BtM aus Krankenhäusern	20	10	50,0	44	25	56,8	24	120,0	15	150,0	6,8	0	0
*740**	- von BtM bei Herstellern pp.	13	11	84,6	5	2	40,0	-8	-61,5	-9	-81,8	-44,6	0	0
*750**	- v.Rezeptformular z.BtM-Erl.	35	32	91,4	55	45	81,8	20	57,1	13	40,6	-9,6	0	1
*90***	- Taschendiebstahl	6307	297	4,7	6403	320	5,0	96	1,5	23	7,7	0,3	59	60
*950**	- Großviehdiebstahl	10	1	10,0	0	0	0,0	-10	-100,0	-1	-100,0	-10,0	0	0
***1**	- v Kraftwagen/unbef Ingebr.	1247	415	33,3	1752	897	51,2	505	40,5	482	116,1	17,9	12	16
***2**	- v Moped/Krad/unbef Ingebr.	3803	886	23,3	3617	874	24,2	-186	-4,9	-12	-1,4	0,9	35	34
***3**	- v Fahrrädern/unbef Ingebr.	24727	1818	7,4	28571	2259	7,9	3844	15,5	441	24,3	0,5	230	266

Schlüsselzahl der Tat	Straftaten	01. - 12. 2010			01. - 12. 2011			Zu - oder Abnahme der Straftaten aufgeklärten Fälle					Häufigkeitszahl	
		bekannt ge- wordene Fälle	auf- geklärte Fälle	Auf- klärung in %	bekannt ge- wordene Fälle	auf- geklärte Fälle	Auf- klärung in %	Anzahl	in %	Anzahl	in %	Auf- klärungs- quoten	Feld 3 Ein- wohner	Feld 6 Ein- wohner
		3	4	5	6	7	8	9	10	11	12	13	10744921	10753880
1	2	3	4	5	6	7	8	9	10	11	12	13	14	15
***4**	- von Schußwaffen	74	21	28,4	71	28	39,4	-3	-4,1	7	33,3	11,0	1	1
***5**	- von unbaren Zahlungsmitteln	7841	785	10,0	7402	739	10,0	-439	-5,6	-46	-5,9	0,0	73	69
***6**	- v. amtl. Siegel/Stempel pp	43	27	62,8	0	0	0,0	-43	-100,0	-27	-100,0	-62,8	0	0
***7**	- von/aus Automaten	2336	581	24,9	2390	510	21,3	54	2,3	-71	-12,2	-3,6	22	22
***8**	- von Antiq./Kunst/sakr.Ggst.	160	40	25,0	141	18	12,8	-19	-11,9	-22	-55,0	-12,2	1	1
5000**	Vermög.- u. Fälschungsdelikte	126107	105031	83,3	122197	100167	82,0	-3910	-3,1	-4864	-4,6	-1,3	1174	1136
5100**	- Betrug	104460	88614	84,8	98860	82664	83,6	-5600	-5,4	-5950	-6,7	-1,2	972	919
5110**	- Waren-/Warenkreditbetrug	29012	23685	81,6	25172	19565	77,7	-3840	-13,2	-4120	-17,4	-3,9	270	234
5111**	-Betrüg. Erlangen v. Kfz.	270	263	97,4	213	206	96,7	-57	-21,1	-57	-21,7	-0,7	3	2
51110000	BETRÜG. ERLANGUNG VON KFZ	270	263	97,4	213	206	96,7	-57	-21,1	-57	-21,7	-0,7	3	2
5112**	-Sonst. Warenkreditbetrug	19675	15059	76,5	17943	12951	72,2	-1732	-8,8	-2108	-14,0	-4,3	183	167
51120100	WARENKREDITBETRUG - TANKBE	7957	3736	47,0	8391	3830	45,6	434	5,5	94	2,5	-1,4	74	78
51120200	STOßBETRUG	11	2	18,2	0	0	0,0	-11	-100,0	-2	-100,0	-18,2	0	0
51127900	WARENKREDITBETRUG	10950	10565	96,5	9093	8662	95,3	-1857	-17,0	-1903	-18,0	-1,2	102	85
51127901	WKB I.Z.M. INSOLVENZEN	757	756	99,9	459	459	100,0	-298	-39,4	-297	-39,3	0,1	7	4
5113**	-Warenbetrug	9067	8363	92,2	7016	6408	91,3	-2051	-22,6	-1955	-23,4	-0,9	84	65
51130000	WARENBETRUG	1644	1439	87,5	7016	6408	91,3	5372	326,8	4969	345,3	3,8	15	65
51130001	WARENVERMITTLUNGSBETRUG	1	1	100,0	0	0	0,0	-1	-100,0	-1	-100,0	-100,0	0	0
51130002	WARENBETRUG KUNST/ANTIQUIT	2	2	100,0	0	0	0,0	-2	-100,0	-2	-100,0	-100,0	0	0
51130070	WARENBETRUG ANGEBOTE INTEI	7420	6921	93,3	0	0	0,0	-7420	-100,0	-6921	-100,0	-93,3	69	0
5120**	- Grundstücks- u. Baubetrug	19	17	89,5	37	35	94,6	18	94,7	18	105,9	5,1	0	0
51200000	GRUNDSTÜCKS- UND BAUBETRU	0	0	0,0	37	35	94,6	37	0,0	35	0,0	94,6	0	0
51200100	BAUBETRUG	17	15	88,2	0	0	0,0	-17	-100,0	-15	-100,0	-88,2	0	0
51200200	GRUNDSTÜCKSBETRUG	2	2	100,0	0	0	0,0	-2	-100,0	-2	-100,0	-100,0	0	0
5130**	- Beteilig.-/Kapitalanlgeb.	3696	3675	99,4	1052	1031	98,0	-2644	-71,5	-2644	-71,9	-1,4	34	10
5131**	-Prospektbetrug	8	8	100,0	14	13	92,9	6	75,0	5	62,5	-7,1	0	0
51310000	PROSPEKTBETRUG	8	8	100,0	14	13	92,9	6	75,0	5	62,5	-7,1	0	0
5132**	-Anlagebetrug §263	3278	3262	99,5	1025	1007	98,2	-2253	-68,7	-2255	-69,1	-1,3	31	10
51320000	ANLAGEBETRUG	3278	3262	99,5	1025	1007	98,2	-2253	-68,7	-2255	-69,1	-1,3	31	10
5133**	-B. bei Börsenspekulation	2	0	0,0	1	1	100,0	-1	-50,0	1	0,0	100,0	0	0
51330000	BETRUG BEI BÖRSENSPEKULATIC	2	0	0,0	1	1	100,0	-1	-50,0	1	0,0	100,0	0	0
5134**	-Beteiligungs-betrug	403	403	100,0	7	7	100,0	-396	-98,3	-396	-98,3	0,0	4	0
51340000	BETEILIGUNGSBETRUG	403	403	100,0	7	7	100,0	-396	-98,3	-396	-98,3	0,0	4	0
5135**	-Kautionsbetrug	3	0	0,0	5	3	60,0	2	66,7	3	0,0	60,0	0	0
51350000	KAUTIONSBETRUG	3	0	0,0	5	3	60,0	2	66,7	3	0,0	60,0	0	0
5136**	-Umschuldungs-betrug	2	2	100,0	0	0	0,0	-2	-100,0	-2	-100,0	-100,0	0	0
51360000	UMSCHULDUNGSBETRUG	2	2	100,0	0	0	0,0	-2	-100,0	-2	-100,0	-100,0	0	0
5140**	- Geldkreditbetrug	615	595	96,7	564	540	95,7	-51	-8,3	-55	-9,2	-1,0	6	5

Schlüsselzahl der Tat	Straftaten	01. - 12. 2010			01. - 12. 2011			Zu - oder Abnahme der				Häufigkeitszahl		
		bekannt ge- wordene Fälle	auf- geklärte Fälle	Auf- klärung in %	bekannt ge- wordene Fälle	auf- geklärte Fälle	Auf- klärung in %	Straftaten		aufgeklärten Fälle		Auf- klärungs- quoten	Feld 3 Ein- wohner 10744921	Feld 6 Ein- wohner 10753880
								Anzahl	in %	Anzahl	in %			
1	2	3	4	5	6	7	8	9	10	11	12	13	14	15
5141**	-Kreditbetrug (§ 265 StGB)	30	31	103,3	25	25	100,0	-5	-16,7	-6	-19,4	-3,3	0	0
51410000	KREDITBETRUG	30	31	103,3	25	25	100,0	-5	-16,7	-6	-19,4	-3,3	0	0
5142**	-Subventionsbetrug	23	22	95,7	18	18	100,0	-5	-21,7	-4	-18,2	4,3	0	0
51420000	SUBVENTIONSBETRUG	23	22	95,7	18	18	100,0	-5	-21,7	-4	-18,2	4,3	0	0
5143**	-Kreditbetrug (§ 263 StGB)	535	529	98,9	497	485	97,6	-38	-7,1	-44	-8,3	-1,3	5	5
51430000	KREDITBETRUG GEM. § 263 StGB	535	529	98,9	497	485	97,6	-38	-7,1	-44	-8,3	-1,3	5	5
5144**	-Wechselbetrug	22	13	59,1	22	12	54,5	0	0,0	-1	-7,7	-4,6	0	0
51440000	WECHSELBETRUG	22	13	59,1	22	12	54,5	0	0,0	-1	-7,7	-4,6	0	0
5145**	-Wertpapierbetrug	5	0	0,0	2	0	0,0	-3	-60,0	0	0,0	0,0	0	0
51450000	WERTPAPIERBETRUG	5	0	0,0	2	0	0,0	-3	-60,0	0	0,0	0,0	0	0
5150**	-Erschleichen v. Leistungen	30792	30569	99,3	30888	30633	99,2	96	0,3	64	0,2	-0,1	287	287
51500100	BEFÖRDERUNGSERSCHL. VERKE	30670	30452	99,3	30719	30481	99,2	49	0,2	29	0,1	-0,1	285	286
51500200	ERSCHL.EINTRITT VERANST/EINR	96	94	97,9	0	0	0,0	-96	-100,0	-94	-100,0	-97,9	1	0
51500300	AUTOMATENMISSBRAUCH	14	13	92,9	0	0	0,0	-14	-100,0	-13	-100,0	-92,9	0	0
51500400	ERSCHL. ÖFFENTL. TK-NETZES	12	10	83,3	0	0	0,0	-12	-100,0	-10	-100,0	-83,3	0	0
51507900	ERSCHLEICHEN VON LEISTUNGEI	0	0	0,0	169	152	89,9	169	0,0	152	0,0	89,9	0	2
5160**	-rechtsw erl unb Zahl-Mitt.	6261	3032	48,4	5338	2422	45,4	-923	-14,7	-610	-20,1	-3,0	58	50
5161**	-mit Schecks	62	38	61,3	0	0	0,0	-62	-100,0	-38	-100,0	-61,3	1	0
51610000	BETRUG RW. ERL. SCHECKS	62	38	61,3	0	0	0,0	-62	-100,0	-38	-100,0	-61,3	1	0
5162**	-Debit o. PIN(Lastschrift)	1189	661	55,6	1028	454	44,2	-161	-13,5	-207	-31,3	-11,4	11	10
51620000	BETRUG RW. ERL. DEBITK. O. PIN	1189	661	55,6	1028	454	44,2	-161	-13,5	-207	-31,3	-11,4	11	10
5163**	-Debitkarten mit PIN	2688	1454	54,1	2397	1261	52,6	-291	-10,8	-193	-13,3	-1,5	25	22
51630000	BETRUG RW. ERL. DEBITK. M. PIN	2688	1454	54,1	2397	1261	52,6	-291	-10,8	-193	-13,3	-1,5	25	22
5164**	-mit Kreditkarten	882	383	43,4	752	323	43,0	-130	-14,7	-60	-15,7	-0,4	8	7
51640000	BETRUG RW. ERL. KREDITKARTEI	882	383	43,4	752	323	43,0	-130	-14,7	-60	-15,7	-0,4	8	7
5165**	-mit Daten v.Zahlungskart.	1238	359	29,0	892	199	22,3	-346	-27,9	-160	-44,6	-6,7	12	8
51650000	BETR RW. ERL. DATEN ZAHLUNG	1238	359	29,0	892	199	22,3	-346	-27,9	-160	-44,6	-6,7	12	8
5169**	-sonst. unb. Zahlungsmitt.	202	137	67,8	269	185	68,8	67	33,2	48	35,0	1,0	2	3
51690000	BETR.RW.ERL.SONST.UNB.ZAHLM	202	137	67,8	269	185	68,8	67	33,2	48	35,0	1,0	2	3
5170**	-sonst. Betrug incl. 5180	34065	27041	79,4	35809	28438	79,4	1744	5,1	1397	5,2	0,0	317	333
5171**	-Leistungsbetrug	1223	1025	83,8	1297	1071	82,6	74	6,1	46	4,5	-1,2	11	12
51710000	LEISTUNGSBETRUG	1223	1025	83,8	1297	1071	82,6	74	6,1	46	4,5	-1,2	11	12
5172**	-Leistungskreditbetrug	4356	4186	96,1	4214	4010	95,2	-142	-3,3	-176	-4,2	-0,9	41	39
51720000	LEISTUNGSKREDITBETRUG	4356	4186	96,1	4214	4010	95,2	-142	-3,3	-176	-4,2	-0,9	41	39
51720001	-INSOLVENZEN	406	404	99,5	460	460	100,0	54	13,3	56	13,9	0,5	4	4
5173**	-Arbeitsvermittlungsbetrug	11	10	90,9	11	10	90,9	0	0,0	0	0,0	0,0	0	0
51730000	ARBEITSVERMITTLUNGSBETRUG	11	10	90,9	11	10	90,9	0	0,0	0	0,0	0,0	0	0
5174**	-Betrug zNv Versch/Mißbr	293	292	99,7	217	218	100,5	-76	-25,9	-74	-25,3	0,8	3	2

Schlüsselzahl der Tat	Straftaten	01. - 12. 2010			01. - 12. 2011			Zu - oder Abnahme der				Häufigkeitszahl		
		bekannt ge- wordene Fälle	auf- geklärte Fälle	Auf- klärung in %	bekannt ge- wordene Fälle	auf- geklärte Fälle	Auf- klärung in %	Straftaten		aufgeklärten Fälle		Auf- klärungs- quoten	Feld 3 Ein- wohner 10744921	Feld 6 Ein- wohner 10753880
								Anzahl	in %	Anzahl	in %			
1	2	3	4	5	6	7	8	9	10	11	12	13	14	15
51741000	BETRUG Z. NACHT. VERSICHERUN	18	17	94,4	0	0	0,0	-18	-100,0	-17	-100,0	-94,4	0	0
51741001	VORTÄUSCHEN VERS.F. O. KFZ	40	40	100,0	59	59	100,0	19	47,5	19	47,5	0,0	0	1
51741002	MANIPULATION VERKEHRSUNFÄL	198	197	99,5	131	131	100,0	-67	-33,8	-66	-33,5	0,5	2	1
51741003	KFZ-DIEBSTAHLSCHADENSFÄLLE	20	21	105,0	12	13	108,3	-8	-40,0	-8	-38,1	3,3	0	0
51742000	VERSICHERUNGSMISSBRAUCH	17	17	100,0	15	15	100,0	-2	-11,8	-2	-11,8	0,0	0	0
5175**	-Computerbetrug	4318	1200	27,8	4194	1088	25,9	-124	-2,9	-112	-9,3	-1,9	40	39
51750000	COMP.B. UNR. GESTALTUNG PROJ	180	72	40,0	175	52	29,7	-5	-2,8	-20	-27,8	-10,3	2	2
51750001	COMP.B. VERW. UNR./UNVOLLST.	205	114	55,6	320	243	75,9	115	56,1	129	113,2	20,3	2	3
51750002	COMP.B. UNBEF. VERWEND. DATE	3406	854	25,1	3160	659	20,9	-246	-7,2	-195	-22,8	-4,2	32	29
51750003	COMP.B. UNBEF.EINW. DV-VORGA	527	160	30,4	539	134	24,9	12	2,3	-26	-16,3	-5,5	5	5
5176**	-Provisionsbetrug	141	134	95,0	182	171	94,0	41	29,1	37	27,6	-1,0	1	2
51760000	PROVISIONSBETRUG	141	134	95,0	182	171	94,0	41	29,1	37	27,6	-1,0	1	2
5177**	-zNv Sozial/-versicherung	46	45	97,8	76	75	98,7	30	65,2	30	66,7	0,9	0	1
51770000	BEITRAGSBETRUG SVERS.TRÄGE	33	32	97,0	76	75	98,7	43	130,3	43	134,4	1,7	0	1
51770001	BEITRAGSBETRUG LOHNSPLITTIN	1	1	100,0	0	0	0,0	-1	-100,0	-1	-100,0	-100,0	0	0
51770002	BEITRAGSB. SCHWARZGELDAUSZ	7	7	100,0	0	0	0,0	-7	-100,0	-7	-100,0	-100,0	0	0
51770003	BEITRAGSB. SCHEINSELBSTÄNDI	5	5	100,0	0	0	0,0	-5	-100,0	-5	-100,0	-100,0	0	0
5178**	-sonst. Sozialleistungsb.	1650	1646	99,8	1467	1464	99,8	-183	-11,1	-182	-11,1	0,0	15	14
51780000	SONST. SOZIALLEISTUNGSBETRU	1650	1646	99,8	1467	1464	99,8	-183	-11,1	-182	-11,1	0,0	15	14
5179**	-Zugangsber. Kom.diensten	135	63	46,7	87	31	35,6	-48	-35,6	-32	-50,8	-11,1	1	1
51790000	BETRUG MIT ZUGANG ZU KOMM.I	135	63	46,7	87	31	35,6	-48	-35,6	-32	-50,8	-11,1	1	1
5181**	-Abrechnungsb. Gesund-wesen	233	216	92,7	458	442	96,5	225	96,6	226	104,6	3,8	2	4
51811000	ABRECHNUNGSBETR. GESUNDHE	123	124	100,8	177	175	98,9	54	43,9	51	41,1	-1,9	1	2
51817900	ABRECHNUNGSBETRUG	110	92	83,6	281	267	95,0	171	155,5	175	190,2	11,4	1	3
5182**	-Einmietbetrug	1541	1478	95,9	1556	1464	94,1	15	1,0	-14	-0,9	-1,8	14	14
51820000	EINMIETEBETRUG	1541	1478	95,9	1556	1464	94,1	15	1,0	-14	-0,9	-1,8	14	14
5183**	-Kontoeröff/Überweisungsb.	1021	560	54,8	928	544	58,6	-93	-9,1	-16	-2,9	3,8	10	9
51831000	KONTOERÖFFNUNGSBETRUG	188	158	84,0	232	217	93,5	44	23,4	59	37,3	9,5	2	2
51832000	ÜBERWEISUNGSBETRUG	833	402	48,3	696	327	47,0	-137	-16,4	-75	-18,7	-1,3	8	6
5184**	-Zechbetrug	654	586	89,6	636	573	90,1	-18	-2,8	-13	-2,2	0,5	6	6
51840000	ZECHBETRUG	654	586	89,6	636	573	90,1	-18	-2,8	-13	-2,2	0,5	6	6
5188**	-Kreditvermittlungsbetrug	464	459	98,9	41	35	85,4	-423	-91,2	-424	-92,4	-13,5	4	0
51880000	KREDITVERMITTLUNGSBETRUG	464	459	98,9	41	35	85,4	-423	-91,2	-424	-92,4	-13,5	4	0
5189**	-weitere Betrugsarten	17979	15141	84,2	20445	17242	84,3	2466	13,7	2101	13,9	0,1	167	190
51890000	SONSTIGE WEITERE BETRUGSAR	10052	8427	83,8	11051	9011	81,5	999	9,9	584	6,9	-2,3	94	103
51890002	ERSCHL. KH-AUFENTH/ÄRZTL. BE	80	74	92,5	45	45	100,0	-35	-43,8	-29	-39,2	7,5	1	0
51890003	GELDUMTAUSCHSCHWINDEL	3	0	0,0	0	0	0,0	-3	-100,0	0	0,0	0,0	0	0
51890005	HEIRATSBETRUG	11	11	100,0	9	6	66,7	-2	-18,2	-5	-45,5	-33,3	0	0

Schlüsselzahl der Tat	Straftaten	01. - 12. 2010			01. - 12. 2011			Zu - oder Abnahme der Straftaten aufgeklärten Fälle				Häufigkeitszahl		
		bekannt ge- wordene Fälle	auf- geklärte Fälle	Auf- klärung in %	bekannt ge- wordene Fälle	auf- geklärte Fälle	Auf- klärung in %	Anzahl	in %	Anzahl	in %	Auf- klärungs- quoten	Feld 3 Ein- wohner	Feld 6 Ein- wohner
		3	4	5	6	7	8	9	10	11	12	13	10744921	10753880
1	2	3	4	5	6	7	8	9	10	11	12	13	14	15
51890006	HOCHSTAPELEI	1	1	100,0	0	0	0,0	-1	-100,0	-1	-100,0	-100,0	0	0
51890008	LOHNVORSCHUSSSCHWINDEL	2	2	100,0	0	0	0,0	-2	-100,0	-2	-100,0	-100,0	0	0
51890010	SAMMLUNGSBETRUG	344	299	86,9	653	568	87,0	309	89,8	269	90,0	0,1	3	6
51890011	UNTERSTÜTZUNGSSCHWINDEL	130	111	85,4	111	88	79,3	-19	-14,6	-23	-20,7	-6,1	1	1
51890012	VERMITTL.BETR.O. KREDIT...	42	33	78,6	149	124	83,2	107	254,8	91	275,8	4,6	0	1
51890013	WECHSELFALLENSCHWINDEL	265	45	17,0	213	46	21,6	-52	-19,6	1	2,2	4,6	2	2
51890014	TRICKBETRUG	788	229	29,1	761	187	24,6	-27	-3,4	-42	-18,3	-4,5	7	7
51890015	BETRUG Z.N. ÖFFENTLICHER HAN	341	340	99,7	271	271	100,0	-70	-20,5	-69	-20,3	0,3	3	3
51890016	EMPFANGSBERECHTIGUNGSSCH	4	2	50,0	0	0	0,0	-4	-100,0	-2	-100,0	-50,0	0	0
51890018	BETRÜG. ERL. VERTRAGSABSCHI	577	484	83,9	560	391	69,8	-17	-2,9	-93	-19,2	-14,1	5	5
51890022	BETRÜG. ERL. MIETVERHÄLTNIS:	117	116	99,1	70	70	100,0	-47	-40,2	-46	-39,7	0,9	1	1
51890023	BETRÜG. VERÄUßERUNG VON KF	100	95	95,0	127	118	92,9	27	27,0	23	24,2	-2,1	1	1
51890050	BSF BETRUG GEWERBE/BANDENI	5071	4821	95,1	6250	6144	98,3	1179	23,2	1323	27,4	3,2	47	58
51890051	BSF BETRUG QUALIFIZIERUNG	51	51	100,0	175	173	98,9	124	243,1	122	239,2	-1,1	0	2
5200**	- Veruntreuungen	4257	4212	98,9	4105	4072	99,2	-152	-3,6	-140	-3,3	0,3	40	38
5210**	- Untreue	1455	1447	99,5	1726	1711	99,1	271	18,6	264	18,2	-0,4	14	16
5210##	- Untreue	1332	1324	99,4	1651	1637	99,2	319	23,9	313	23,6	-0,2	12	15
52107900	UNTREUE	485	481	99,2	710	707	99,6	225	46,4	226	47,0	0,4	5	7
52107901	UNTREUE Z.N. BANK	10	10	100,0	41	41	100,0	31	310,0	31	310,0	0,0	0	0
52107902	UNTREUE Z.N. PRIVATPERSON	273	273	100,0	435	434	99,8	162	59,3	161	59,0	-0,2	3	4
52107903	UNTREUE Z.N. FIRMA, GESELLSCI	543	542	99,8	439	429	97,7	-104	-19,2	-113	-20,8	-2,1	5	4
52107904	UNTREUE Z.N. ÖFFENTLICHER HA	21	18	85,7	26	26	100,0	5	23,8	8	44,4	14,3	0	0
5211**	-U. b. Kapitalanlagegeschä	123	123	100,0	75	74	98,7	-48	-39,0	-49	-39,8	-1,3	1	1
52110000	UNTREUE KAPITALANLAGEGESCH	123	123	100,0	75	74	98,7	-48	-39,0	-49	-39,8	-1,3	1	1
5220**	- Veruntr.v. Arbeitsentgelt	2507	2496	99,6	2217	2217	100,0	-290	-11,6	-279	-11,2	0,4	23	21
52200000	VORENT/VERUNTR. ARBEITSENTG	2507	2496	99,6	2217	2217	100,0	-290	-11,6	-279	-11,2	0,4	23	21
5230**	- Mißbr. v Scheck-/Kreditk.	295	269	91,2	162	144	88,9	-133	-45,1	-125	-46,5	-2,3	3	2
52300000	MISSBRAUCH SCHECK-/KREDITK.	295	269	91,2	162	144	88,9	-133	-45,1	-125	-46,5	-2,3	3	2
5300**	- Unterschlagung	9583	5294	55,2	10354	5530	53,4	771	8,0	236	4,5	-1,8	89	96
5300##	- Unterschlagung	8917	4671	52,4	9656	4870	50,4	739	8,3	199	4,3	-2,0	83	90
53001000	UNTERSCHLAGUNG	8053	4051	50,3	0	0	0,0	-8053	-100,0	-4051	-100,0	-50,3	75	0
53002000	- HAUS- U. FAMILIENUNTERSCHL.	150	148	98,7	0	0	0,0	-150	-100,0	-148	-100,0	-98,7	1	0
53003000	- U. GERINGWERTIGER SACHEN	714	472	66,1	0	0	0,0	-714	-100,0	-472	-100,0	-66,1	7	0
53007900	UNTERSCHLAGUNG - SONSTIGE (	0	0	0,0	9656	4870	50,4	9656	0,0	4870	0,0	50,4	0	90
5310**	- Unterschlagung von Kfz.	666	623	93,5	698	660	94,6	32	4,8	37	5,9	1,1	6	6
53100000	UNTERSCHLAGUNG - VON KFZ - G	0	0	0,0	698	660	94,6	698	0,0	660	0,0	94,6	0	6
53101000	- KFZ	645	602	93,3	0	0	0,0	-645	-100,0	-602	-100,0	-93,3	6	0
53102000	- HAUS- U. FAM.U. KFZ	21	21	100,0	0	0	0,0	-21	-100,0	-21	-100,0	-100,0	0	0



Schlüsselzahl der Tat	Straftaten	01. - 12. 2010			01. - 12. 2011			Zu - oder Abnahme der					Häufigkeitszahl	
		bekannt ge- wordene Fälle	auf- geklärte Fälle	Auf- klärung in %	bekannt ge- wordene Fälle	auf- geklärte Fälle	Auf- klärung in %	Straftaten		aufgeklärten Fälle		Auf- klärungs- quoten	Feld 3 Ein- wohner	Feld 6 Ein- wohner
								Anzahl	in %	Anzahl	in %			
1	2	3	4	5	6	7	8	9	10	11	12	13	14	15
5400**	- Urkundenfälschung	5955	5440	91,4	7109	6466	91,0	1154	19,4	1026	18,9	-0,4	55	66
5400##	- Urkundenfälschung	4835	4550	94,1	5650	5296	93,7	815	16,9	746	16,4	-0,4	45	53
54000100	URKUNDENFÄLSCHUNG	2666	2488	93,3	3102	2862	92,3	436	16,4	374	15,0	-1,0	25	29
54000101	- AUSWEIS	442	420	95,0	434	422	97,2	-8	-1,8	2	0,5	2,2	4	4
54000103	- FÜHRERSCHEIN	291	291	100,0	256	256	100,0	-35	-12,0	-35	-12,0	0,0	3	2
54000104	- FAHRZEUGBRIEF/-SCHEIN	15	15	100,0	48	43	89,6	33	220,0	28	186,7	-10,4	0	0
54000105	- AMTLICHER STEMPEL, SIEGEL	146	135	92,5	184	170	92,4	38	26,0	35	25,9	-0,1	1	2
54000200	MITTELBARE FALSCHBEURKUNDU	195	191	97,9	236	230	97,5	41	21,0	39	20,4	-0,4	2	2
54000201	- GEGEN ENTGELT U. A.	1	1	100,0	0	0	0,0	-1	-100,0	-1	-100,0	-100,0	0	0
54000300	VERÄNDERN VON AMTL. AUSWEIS	30	30	100,0	28	28	100,0	-2	-6,7	-2	-6,7	0,0	0	0
54000400	URK.UNTERDR./ÄND. GRENZBEZ.	95	47	49,5	94	48	51,1	-1	-1,1	1	2,1	1,6	1	1
54000500	VORBER. FÄLSCH. AMTL. AUSWEIS	0	0	0,0	2	2	100,0	2	0,0	2	0,0	100,0	0	0
54000600	VERSCHAFFEN F. AMTL. AUSWEIS	153	149	97,4	117	115	98,3	-36	-23,5	-34	-22,8	0,9	1	1
54000700	FÄLSCHEN GESUNDHEITSZEUGN	0	0	0,0	4	4	100,0	4	0,0	4	0,0	100,0	0	0
54000800	AUSST. UNR. GESUNDHEITSZEUG	2	2	100,0	11	11	100,0	9	450,0	9	450,0	0,0	0	0
54000900	GEBR. UNR. GESUNDHEITSZEUG	0	0	0,0	1	1	100,0	1	0,0	1	0,0	100,0	0	0
54001000	MISSBRAUCH VON AUSWEISPAPIE	799	781	97,7	1133	1104	97,4	334	41,8	323	41,4	-0,3	7	11
5410**	- Fälschung techn Aufzeich.	97	97	100,0	140	140	100,0	43	44,3	43	44,3	0,0	1	1
54100100	FÄLSCHUNG TECHNISCHER AUFZ	0	0	0,0	72	72	100,0	72	0,0	72	0,0	100,0	0	1
54107900	FÄLSCHEN TECHN. AUFZEICHNUN	97	97	100,0	68	68	100,0	-29	-29,9	-29	-29,9	0,0	1	1
5420**	- Fäl. z. Erlangen v. BtM	385	297	77,1	701	606	86,4	316	82,1	309	104,0	9,3	4	7
54200000	REZEPTFÄLSCHUNG BTM	29	25	86,2	143	134	93,7	114	393,1	109	436,0	7,5	0	1
54200001	REZEPTFÄLSCHUNG AUSWEICHM	356	272	76,4	558	472	84,6	202	56,7	200	73,5	8,2	3	5
5430**	- Fäl bew Daten/Täusch i RV	638	496	77,7	618	424	68,6	-20	-3,1	-72	-14,5	-9,1	6	6
54301000	FÄLSCHUNG BEWEISERHEBL. DA	620	490	79,0	605	420	69,4	-15	-2,4	-70	-14,3	-9,6	6	6
54302000	TÄUSCHUNG RECHTSVERKEHR D	18	6	33,3	13	4	30,8	-5	-27,8	-2	-33,3	-2,5	0	0
5500**	- Geld-/Wertzeichenfälschung	963	585	60,7	753	419	55,6	-210	-21,8	-166	-28,4	-5,1	9	7
55001000	GELDFÄLSCHUNG - GEWERB/BAN	41	41	100,0	9	9	100,0	-32	-78,0	-32	-78,0	0,0	0	0
55002000	FÄLSCHEN WERTPAPIERE	13	13	100,0	8	8	100,0	-5	-38,5	-5	-38,5	0,0	0	0
55003000	... - FREMDE WÄHRUNGSGEBIETE	10	10	100,0	0	0	0,0	-10	-100,0	-10	-100,0	-100,0	0	0
5510**	- Geld-/Wertzeichenfälschung	19	20	105,3	40	28	70,0	21	110,5	8	40,0	-35,3	0	0
55101000	GELDFÄLSCH. §146 OHNE I NR.3	15	15	100,0	23	23	100,0	8	53,3	8	53,3	0,0	0	0
55102000	WERTZEICHENFÄLSCHUNG	1	1	100,0	2	2	100,0	1	100,0	1	100,0	0,0	0	0
55103000	VORBER. FÄLSCHEN GELD/WERT.	3	4	133,3	15	3	20,0	12	400,0	-1	-25,0	-113,3	0	0
5520**	- Inverkehrbringen Falschg.	301	301	100,0	248	248	100,0	-53	-17,6	-53	-17,6	0,0	3	2
55201000	GELDFÄLSCHUNG - INVERKEHRBI	215	215	100,0	210	210	100,0	-5	-2,3	-5	-2,3	0,0	2	2
55202000	INVERKEHRBRINGEN FALSCHGEL	86	86	100,0	38	38	100,0	-48	-55,8	-48	-55,8	0,0	1	0
5530**	- Fäl. v Karten/Vordrucken	579	200	34,5	448	126	28,1	-131	-22,6	-74	-37,0	-6,4	5	4

Schlüsselzahl der Tat	Straftaten	01. - 12. 2010			01. - 12. 2011			Zu - oder Abnahme der				Häufigkeitszahl		
		bekannt ge- wordene Fälle	auf- geklärte Fälle	Auf- klärung in %	bekannt ge- wordene Fälle	auf- geklärte Fälle	Auf- klärung in %	Straftaten		aufgeklärten Fälle		Auf- klärungs- quoten	Feld 3 Ein- wohner	Feld 6 Ein- wohner
		3	4	5	6	7	8	Anzahl	in %	Anzahl	in %	13	10744921	10753880
1	2	3	4	5	6	7	8	9	10	11	12	13	14	15
5531**	-Gebrauch §152a	365	158	43,3	203	67	33,0	-162	-44,4	-91	-57,6	-10,3	3	2
55311000	GEBR.F. ZAHLUNGSKARTEN U.A.	78	28	35,9	90	12	13,3	12	15,4	-16	-57,1	-22,6	1	1
55312000	GEBR.F. ZAHL.K. M.GARANTIEF.	287	130	45,3	113	55	48,7	-174	-60,6	-75	-57,7	3,4	3	1
5532**	-sonst. Tathdlg. §152a	214	42	19,6	245	59	24,1	31	14,5	17	40,5	4,5	2	2
55321000	HANDL. F. ZAHL.K.O. G.F.U.A.	26	0	0,0	42	6	14,3	16	61,5	6	0,0	14,3	0	0
55322000	HANDL. F. ZAHL.K.M.GARANTIEF.	188	42	22,3	203	53	26,1	15	8,0	11	26,2	3,8	2	2
5600**	- Insolvenzstraftaten	889	886	99,7	1016	1016	100,0	127	14,3	130	14,7	0,3	8	9
5610**	- Bankrott	667	665	99,7	763	763	100,0	96	14,4	98	14,7	0,3	6	7
56100000	BANKROTT GEM. § 283 STGB	3	3	100,0	0	0	0,0	-3	-100,0	-3	-100,0	-100,0	0	0
56100001	BANKROTT-WEGSCH/VERHEIML/Z	101	100	99,0	143	143	100,0	42	41,6	43	43,0	1,0	1	1
56100002	- SPEK./DIFF.GESCHÄFTE U.A.	0	0	0,0	1	1	100,0	1	0,0	1	0,0	100,0	0	0
56100003	- ANERK. VORGET. RECHTE	1	1	100,0	2	2	100,0	1	100,0	1	100,0	0,0	0	0
56100004	- UNORDENTL.BF/VERN.HANDEL	91	90	98,9	118	118	100,0	27	29,7	28	31,1	1,1	1	1
56100005	- N.BILANZ./UNORDENTL. BILANZ	458	458	100,0	477	477	100,0	19	4,1	19	4,1	0,0	4	4
56100006	- VERRINGERUNG VERMÖGENSS	13	13	100,0	22	22	100,0	9	69,2	9	69,2	0,0	0	0
5620**	- Bes. schw. F. Bankrotts	1	1	100,0	8	8	100,0	7	700,0	7	700,0	0,0	0	0
56200000	BANKROTT - BSF	1	1	100,0	8	8	100,0	7	700,0	7	700,0	0,0	0	0
5630**	- Verletz. Buchführungspf.	200	200	100,0	192	192	100,0	-8	-4,0	-8	-4,0	0,0	2	2
56300000	VERLETZUNG BUCHFÜHRUNGSPF	200	200	100,0	192	192	100,0	-8	-4,0	-8	-4,0	0,0	2	2
5640**	- Gläubigerbegünstigung	16	15	93,8	45	45	100,0	29	181,3	30	200,0	6,2	0	0
56400000	GLÄUBIGERBEGÜNSTIGUNG	16	15	93,8	45	45	100,0	29	181,3	30	200,0	6,2	0	0
5650**	- Schuldnerbegünstigung	5	5	100,0	8	8	100,0	3	60,0	3	60,0	0,0	0	0
56500000	SCHULDNERBEGÜNSTIGUNG	5	5	100,0	8	8	100,0	3	60,0	3	60,0	0,0	0	0
6000**	Sonstige Straftatbestände StGB	124570	57311	46,0	128839	59486	46,2	4269	3,4	2175	3,8	0,2	1159	1198
6100**	- Erpressung	614	516	84,0	848	639	75,4	234	38,1	123	23,8	-8,6	6	8
6100##	- Erpressung	609	511	83,9	840	633	75,4	231	37,9	122	23,9	-8,5	6	8
61000100	ERPRESSUNG SCHUTZGEBÜHREI	9	4	44,4	16	14	87,5	7	77,8	10	250,0	43,1	0	0
61007900	ERPRESSUNG	584	502	86,0	809	614	75,9	225	38,5	112	22,3	-10,1	5	8
61007901	- PERS. Ö.LEBEN/WIRTSCH	4	3	75,0	0	0	0,0	-4	-100,0	-3	-100,0	-75,0	0	0
61007902	ERPRESSUNG ÖR. KÖRPERSCHA	0	0	0,0	1	1	100,0	1	0,0	1	0,0	100,0	0	0
61007903	ERPRESSUNG W.UNTERNEHMEN	12	2	16,7	14	4	28,6	2	16,7	2	100,0	11,9	0	0
6110**	- Erpr. auf sex. Grundlage	5	5	100,0	8	6	75,0	3	60,0	1	20,0	-25,0	0	0
61100000	ERPRESSUNG - SEXUELL	5	5	100,0	8	6	75,0	3	60,0	1	20,0	-25,0	0	0
6200**	- Widerstand/ST öff Ordnung	9983	8921	89,4	10055	9050	90,0	72	0,7	129	1,4	0,6	93	94
6200##	- Widerstand/ST öff Ordnung	1920	1269	66,1	1783	1179	66,1	-137	-7,1	-90	-7,1	0,0	18	17
62000100	ANDROHUNG VON STRAFTATEN	542	426	78,6	346	290	83,8	-196	-36,2	-136	-31,9	5,2	5	3
62000200	BILDUNG BEWAFFNETER GRUPPE	4	4	100,0	6	4	66,7	2	50,0	0	0,0	-33,3	0	0
62000300	BILDUNG KRIMIN. VEREINIGUNGE	2	2	100,0	7	7	100,0	5	250,0	5	250,0	0,0	0	0

Schlüsselzahl der Tat	Straftaten	01. - 12. 2010			01. - 12. 2011			Zu - oder Abnahme der				Häufigkeitszahl		
		bekannt ge-wordene Fälle	auf-geklärte Fälle	Auf-klärung in %	bekannt ge-wordene Fälle	auf-geklärte Fälle	Auf-klärung in %	Straftaten		aufgeklärten Fälle		Auf-klärungs-quoten	Feld 3 Einwohner 10744921	Feld 6 Einwohner 10753880
								Anzahl	in %	Anzahl	in %			
1	2	3	4	5	6	7	8	9	10	11	12	13	14	15
62000400	ANLEITUNG ZU STRAFTATEN	1	1	100,0	1	1	100,0	0	0,0	0	0,0	0,0	0	0
62000500	AMTSANMAßUNG	152	90	59,2	118	68	57,6	-34	-22,4	-22	-24,4	-1,6	1	1
62000600	MISSBRAUCH TITEL/ABZEICHEN/L	134	131	97,8	115	109	94,8	-19	-14,2	-22	-16,8	-3,0	1	1
62000700	VERWAHRUNGSBRUCH	16	15	93,8	13	8	61,5	-3	-18,8	-7	-46,7	-32,3	0	0
62000701	VERWAHRUNGSBRUCH D. AMTST	5	4	80,0	0	0	0,0	-5	-100,0	-4	-100,0	-80,0	0	0
62000900	VERSTRICKUNGS-/SIEGELBRUCH	2	1	50,0	0	0	0,0	-2	-100,0	-1	-100,0	-50,0	0	0
62000901	VERSTRICKUNGSBRUCH	20	20	100,0	12	11	91,7	-8	-40,0	-9	-45,0	-8,3	0	0
62000902	SIEGELBRUCH	60	45	75,0	62	54	87,1	2	3,3	9	20,0	12,1	1	1
62001000	NICHTANZEIGE GEPLANTER ST.	12	12	100,0	6	5	83,3	-6	-50,0	-7	-58,3	-16,7	0	0
62001100	BELOHNUNG/BILLIGUNG STRAFT/	0	0	0,0	1	0	0,0	1	0,0	0	0,0	0,0	0	0
62001300	MISSBR. NOTRUF/BEEINTRÄCHTI	940	488	51,9	1052	578	54,9	112	11,9	90	18,4	3,0	9	10
62001400	VERSTOß WEIS. W. FÜHRUNGSAL	29	29	100,0	42	42	100,0	13	44,8	13	44,8	0,0	0	0
62001500	VERSTOß GEGEN DAS BERUFSVE	1	1	100,0	2	2	100,0	1	100,0	1	100,0	0,0	0	0
6210**	- Widerst. gg.d Staatsgewalt	1521	1500	98,6	1517	1498	98,7	-4	-0,3	-2	-0,1	0,1	14	14
62101000	ÖFFENTL. AUFFORDERUNG STRA	14	10	71,4	28	23	82,1	14	100,0	13	130,0	10,7	0	0
62102100	WIDERSTAND GG. POLIZEIVOLLZ.	1406	1392	99,0	1415	1406	99,4	9	0,6	14	1,0	0,4	13	13
62102900	WIDERSTAND GG. VOLLSTRECK.E	42	41	97,6	32	29	90,6	-10	-23,8	-12	-29,3	-7,0	0	0
62103000	WIDERSTAND GG. GLEICHSTEHE	5	5	100,0	8	8	100,0	3	60,0	3	60,0	0,0	0	0
62104000	GEFANGENENBEFREIUNG	51	49	96,1	32	30	93,8	-19	-37,3	-19	-38,8	-2,3	0	0
62105000	GEFANGENENMEUTEREI	3	3	100,0	2	2	100,0	-1	-33,3	-1	-33,3	0,0	0	0
6220**	- Hausfriedensbruch insg.	4906	4595	93,7	5287	4972	94,0	381	7,8	377	8,2	0,3	46	49
6221**	-Hausfriedensbruch §123	4904	4593	93,7	5280	4965	94,0	376	7,7	372	8,1	0,3	46	49
62210000	HAUSFRIEDENSBRUCH	4904	4593	93,7	5280	4965	94,0	376	7,7	372	8,1	0,3	46	49
6222**	-schw Hausfriedensbr. §124	2	2	100,0	7	7	100,0	5	250,0	5	250,0	0,0	0	0
62220000	SCHWERER HAUSFRIEDENSBRUC	2	2	100,0	7	7	100,0	5	250,0	5	250,0	0,0	0	0
6230**	- Landfriedensbruch insg.	72	54	75,0	34	30	88,2	-38	-52,8	-24	-44,4	13,2	1	0
62301000	LANDFRIEDENSBRUCH	58	45	77,6	26	23	88,5	-32	-55,2	-22	-48,9	10,9	1	0
62302000	LANDFRIEDENSBRUCH BSF	14	9	64,3	8	7	87,5	-6	-42,9	-2	-22,2	23,2	0	0
6240**	- Vortäuschen ein. Straftat	1344	1358	101,0	1264	1266	100,2	-80	-6,0	-92	-6,8	-0,8	13	12
6240##	- Vortäuschen ein. Straftat	981	980	99,9	890	884	99,3	-91	-9,3	-96	-9,8	-0,6	9	8
62401001	VORTÄUSCHEN VERGEWALTIGUN	77	77	100,0	73	73	100,0	-4	-5,2	-4	-5,2	0,0	1	1
62401002	VORTÄUSCHEN SONST. SEX.DELI	40	40	100,0	36	35	97,2	-4	-10,0	-5	-12,5	-2,8	0	0
62407900	VORTÄUSCHEN SONSTIGES DELII	743	742	99,9	686	679	99,0	-57	-7,7	-63	-8,5	-0,9	7	6
62407901	VORTÄUSCHEN BETRUG	121	121	100,0	95	97	102,1	-26	-21,5	-24	-19,8	2,1	1	1
6241**	-Vortäuschen Raubes	150	154	102,7	159	159	100,0	9	6,0	5	3,2	-2,7	1	1
62410000	VORTÄUSCHEN RAUB	150	154	102,7	159	159	100,0	9	6,0	5	3,2	-2,7	1	1
6242**	-Vortäuschen Diebstahls	213	224	105,2	215	223	103,7	2	0,9	-1	-0,4	-1,5	2	2
62420100	VORTÄUSCHEN KFZ-DIEBSTAHL	65	67	103,1	55	57	103,6	-10	-15,4	-10	-14,9	0,5	1	1

Schlüsselzahl der Tat	Straftaten	01. - 12. 2010			01. - 12. 2011			Zu - oder Abnahme der				Häufigkeitszahl		
		bekannt ge- wordene Fälle	auf- geklärte Fälle	Auf- klärung in %	bekannt ge- wordene Fälle	auf- geklärte Fälle	Auf- klärung in %	Straftaten		aufgeklärten Fälle		Auf- klärungs- quoten	Feld 3 Ein- wohner	Feld 6 Ein- wohner
		3	4	5	6	7	8	Anzahl	in %	Anzahl	in %	13	10744921	10753880
1	2	3	4	5	6	7	8	9	10	11	12	13	14	15
62427900	VORTÄUSCHEN DIEBSTAHL	148	157	106,1	160	166	103,8	12	8,1	9	5,7	-2,3	1	1
6260**	- Gewaltdarstellung	25	24	96,0	34	33	97,1	9	36,0	9	37,5	1,1	0	0
6260##	- Gewaltdarstellung	17	16	94,1	13	13	100,0	-4	-23,5	-3	-18,8	5,9	0	0
62607900	GEWALTDARSTELLUNG	17	16	94,1	13	13	100,0	-4	-23,5	-3	-18,8	5,9	0	0
6261**	-Schriften an Pers.u.18J.	8	8	100,0	21	20	95,2	13	162,5	12	150,0	-4,8	0	0
62610000	GEWALTDARSTELLUNG - U18	8	8	100,0	21	20	95,2	13	162,5	12	150,0	-4,8	0	0
6270**	- Volksverhetzung	195	121	62,1	136	72	52,9	-59	-30,3	-49	-40,5	-9,2	2	1
62700000	VOLKSVERHETZUNG	195	121	62,1	136	72	52,9	-59	-30,3	-49	-40,5	-9,2	2	1
6300**	- Begünst./Strafver./Hehlerei	2946	2875	97,6	3080	2982	96,8	134	4,5	107	3,7	-0,8	27	29
6300##	- Begünst./Strafver./Hehlerei	594	592	99,7	557	556	99,8	-37	-6,2	-36	-6,1	0,1	6	5
63001000	BEGÜNSTIGUNG	26	28	107,7	40	40	100,0	14	53,8	12	42,9	-7,7	0	0
63002000	STRAFVEREITELUNG	568	564	99,3	517	516	99,8	-51	-9,0	-48	-8,5	0,5	5	5
6310**	- Hehlerei von Kfz.	85	81	95,3	94	88	93,6	9	10,6	7	8,6	-1,7	1	1
6310##	- Hehlerei von Kfz.	55	53	96,4	71	66	93,0	16	29,1	13	24,5	-3,4	1	1
63107900	HEHLEREI KFZ GEM. § 259 STGB	55	53	96,4	71	66	93,0	16	29,1	13	24,5	-3,4	1	1
6311**	-Gewerbsm. Hehl. von Kfz.	18	18	100,0	11	11	100,0	-7	-38,9	-7	-38,9	0,0	0	0
63110000	- GEWERBSMÄßIG GEM. §260 STG	18	18	100,0	11	11	100,0	-7	-38,9	-7	-38,9	0,0	0	0
6312**	-Bandenhehlerei von Kfz.	2	2	100,0	4	4	100,0	2	100,0	2	100,0	0,0	0	0
63120000	- BANDENMÄßIG GEM. § 260 STGf	2	2	100,0	4	4	100,0	2	100,0	2	100,0	0,0	0	0
6313**	-Gewerbsm.Bandenhehl. vKfz	10	8	80,0	8	7	87,5	-2	-20,0	-1	-12,5	7,5	0	0
63130000	- GEW./BANDE GEM. § 260A STGB	10	8	80,0	8	7	87,5	-2	-20,0	-1	-12,5	7,5	0	0
6320**	- Sonstige Hehlerei	1507	1487	98,7	1498	1483	99,0	-9	-0,6	-4	-0,3	0,3	14	14
6320##	- Sonstige Hehlerei	1313	1298	98,9	1374	1359	98,9	61	4,6	61	4,7	0,0	12	13
63207900	HEHLEREI GEM. § 259 STGB	1313	1298	98,9	1374	1359	98,9	61	4,6	61	4,7	0,0	12	13
6321**	-gewerbsmäßige Hehlerei	183	179	97,8	103	103	100,0	-80	-43,7	-76	-42,5	2,2	2	1
63210000	- GEWERBSMÄßIG GEM. §260 STG	183	179	97,8	103	103	100,0	-80	-43,7	-76	-42,5	2,2	2	1
6322**	-Bandenhehlerei	4	4	100,0	6	6	100,0	2	50,0	2	50,0	0,0	0	0
63220000	- BANDENMÄßIG GEM. § 260 STGf	4	4	100,0	6	6	100,0	2	50,0	2	50,0	0,0	0	0
6323**	-gewerbsm. Bandenhehl.	7	6	85,7	15	15	100,0	8	114,3	9	150,0	14,3	0	0
63230000	- GEW./BANDE GEM. § 260A STGB	7	6	85,7	15	15	100,0	8	114,3	9	150,0	14,3	0	0
6330**	-Geldwäsche (§ 261 StGB)	760	715	94,1	931	855	91,8	171	22,5	140	19,6	-2,3	7	9
63300000	GELDWÄSCHE/VERSCHL.UNR.M.V	760	715	94,1	931	855	91,8	171	22,5	140	19,6	-2,3	7	9
6400**	- Brandstiftung	1848	1046	56,6	2049	1149	56,1	201	10,9	103	9,8	-0,5	17	19
6400##	- Brandstiftung	932	741	79,5	1055	779	73,8	123	13,2	38	5,1	-5,7	9	10
64001000	FAHRLÄSSIGE BRANDSTIFTUNG	880	706	80,2	978	746	76,3	98	11,1	40	5,7	-3,9	8	9
64002000	HERBEIFÜHREN EINER BRANDGE	52	35	67,3	77	33	42,9	25	48,1	-2	-5,7	-24,4	0	1
6410**	- (vorsätzl.) Brandstiftung	916	305	33,3	994	370	37,2	78	8,5	65	21,3	3,9	9	9
64101000	BRANDSTIFTUNG	473	113	23,9	514	153	29,8	41	8,7	40	35,4	5,9	4	5

Schlüsselzahl der Tat	Straftaten	01. - 12. 2010			01. - 12. 2011			Zu - oder Abnahme der				Häufigkeitszahl		
		bekannt ge- wordene Fälle	auf- geklärte Fälle	Auf- klärung in %	bekannt ge- wordene Fälle	auf- geklärte Fälle	Auf- klärung in %	Straftaten		aufgeklärten Fälle		Auf- klärungs- quoten	Feld 3 Ein- wohner 10744921	Feld 6 Ein- wohner 10753880
								Anzahl	in %	Anzahl	in %			
1	2	3	4	5	6	7	8	9	10	11	12	13	14	15
64101001	BRANDSTIFTUNG AN KFZ	162	49	30,2	188	56	29,8	26	16,0	7	14,3	-0,4	2	2
64102000	SCHWERE BRANDSTIFTUNG	238	122	51,3	249	145	58,2	11	4,6	23	18,9	6,9	2	2
64103000	BES. SCHWERE BRANDSTIFTUNG	24	17	70,8	12	8	66,7	-12	-50,0	-9	-52,9	-4,1	0	0
64105000	VORSÄTZL. HERBEIF. BRANDGEF.	19	4	21,1	31	8	25,8	12	63,2	4	100,0	4,7	0	0
6500**	- Wettbew-/Korruptions-/Amtsd	225	206	91,6	239	212	88,7	14	6,2	6	2,9	-2,9	2	2
6510**	- Vorteilsan./Bestechlichk.	26	24	92,3	16	16	100,0	-10	-38,5	-8	-33,3	7,7	0	0
6511**	-Vorteilsannahme	15	15	100,0	8	8	100,0	-7	-46,7	-7	-46,7	0,0	0	0
65110000	VORTEILSANNAHME	15	15	100,0	8	8	100,0	-7	-46,7	-7	-46,7	0,0	0	0
6512**	-Bestechlichkeit	11	9	81,8	7	7	100,0	-4	-36,4	-2	-22,2	18,2	0	0
65120000	BESTECHLICHKEIT	11	9	81,8	7	7	100,0	-4	-36,4	-2	-22,2	18,2	0	0
6514**	-sonstige Bestechlichkeit	0	0	0,0	1	1	100,0	1	0,0	1	0,0	100,0	0	0
65140000	- SONST. BSF § 335 STGB	0	0	0,0	1	1	100,0	1	0,0	1	0,0	100,0	0	0
6520**	- Vorteilgewähr./Bestechung	31	31	100,0	26	26	100,0	-5	-16,1	-5	-16,1	0,0	0	0
6521**	-Vorteilsgewährung	8	8	100,0	7	7	100,0	-1	-12,5	-1	-12,5	0,0	0	0
65210000	VORTEILSGEWÄHRUNG	8	8	100,0	7	7	100,0	-1	-12,5	-1	-12,5	0,0	0	0
6522**	-Bestechung	22	22	100,0	17	17	100,0	-5	-22,7	-5	-22,7	0,0	0	0
65220000	BESTECHUNG	22	22	100,0	17	17	100,0	-5	-22,7	-5	-22,7	0,0	0	0
6523**	-Bestechung gewerb./Bande	1	1	100,0	0	0	0,0	-1	-100,0	-1	-100,0	-100,0	0	0
65230000	- GEW/BANDE § 335(2)NR.3 STGB	1	1	100,0	0	0	0,0	-1	-100,0	-1	-100,0	-100,0	0	0
6524**	-sonstige Bestechung	0	0	0,0	2	2	100,0	2	0,0	2	0,0	100,0	0	0
65240000	- SONST. BSF § 335 STGB	0	0	0,0	2	2	100,0	2	0,0	2	0,0	100,0	0	0
6550**	- Sonstige Straftaten im Amt	91	75	82,4	149	123	82,6	58	63,7	48	64,0	0,2	1	1
6550##	- Sonstige Straftaten im Amt	28	27	96,4	64	58	90,6	36	128,6	31	114,8	-5,8	0	1
65500100	STRAFVEREITELUNG IM AMT	13	13	100,0	18	15	83,3	5	38,5	2	15,4	-16,7	0	0
65500400	VERFOLGUNG UNSCHULDIGER	2	2	100,0	14	14	100,0	12	600,0	12	600,0	0,0	0	0
65500600	FALSCHBEURKUNDUNG IM AMT	8	7	87,5	13	10	76,9	5	62,5	3	42,9	-10,6	0	0
65500700	GEBÜHRENÜBERHEBUNG	3	3	100,0	17	17	100,0	14	466,7	14	466,7	0,0	0	0
65501000	VERBOTENE MITT. GERICHTSVER	1	1	100,0	2	2	100,0	1	100,0	1	100,0	0,0	0	0
65501100	VERLETZUNG STEUERGEHEIMNIS	1	1	100,0	0	0	0,0	-1	-100,0	-1	-100,0	-100,0	0	0
6551**	-Körperverletzung im Amt	54	41	75,9	72	62	86,1	18	33,3	21	51,2	10,2	1	1
65510000	KÖRPERVERLETZUNG IM AMT	49	39	79,6	72	62	86,1	23	46,9	23	59,0	6,5	0	1
65510001	FAHRLÄSSIGE KV IM AMT	5	2	40,0	0	0	0,0	-5	-100,0	-2	-100,0	-40,0	0	0
6552**	-Verl. d. Dienstgeheimn.	9	7	77,8	13	3	23,1	4	44,4	-4	-57,1	-54,7	0	0
65520000	VERLETZ. DIENSTGEHEIMN.	9	7	77,8	13	3	23,1	4	44,4	-4	-57,1	-54,7	0	0
6560**	- wettb. Abspr. bei Ausschr.	3	3	100,0	1	1	100,0	-2	-66,7	-2	-66,7	0,0	0	0
65600000	WETTBEW.BESCHR. ABSPR. AUS	3	3	100,0	1	1	100,0	-2	-66,7	-2	-66,7	0,0	0	0
6570**	- Bestechl./Bestech.ges.Ver	74	73	98,6	47	46	97,9	-27	-36,5	-27	-37,0	-0,7	1	0
6571**	-Bestechl./Bestech §299	68	67	98,5	39	38	97,4	-29	-42,6	-29	-43,3	-1,1	1	0

Schlüsselzahl der Tat	Straftaten	01. - 12. 2010			01. - 12. 2011			Zu - oder Abnahme der				Häufigkeitszahl		
		bekannt ge-wordene Fälle	auf-geklärte Fälle	Auf-klärung in %	bekannt ge-wordene Fälle	auf-geklärte Fälle	Auf-klärung in %	Straftaten		aufgeklärten Fälle		Auf-klärungs-quoten	Feld 3 Einwohner	Feld 6 Einwohner
								Anzahl	in %	Anzahl	in %			
1	2	3	4	5	6	7	8	9	10	11	12	13	14	15
65711000	BESTECHL./BESTECHUNG	67	66	98,5	39	38	97,4	-28	-41,8	-28	-42,4	-1,1	1	0
65712000	- GEM. § 299 (3) STGB	1	1	100,0	0	0	0,0	-1	-100,0	-1	-100,0	-100,0	0	0
6572**	-gewerbsmäßig oder Bande	6	6	100,0	7	7	100,0	1	16,7	1	16,7	0,0	0	0
65720000	- GEW/BANDE §300 S.2NR.2 STGB	6	6	100,0	7	7	100,0	1	16,7	1	16,7	0,0	0	0
6573**	-Vorteil großen Ausmaßes	0	0	0,0	1	1	100,0	1	0,0	1	0,0	100,0	0	0
65730000	- VORTEIL GROßEN AUSMAßES	0	0	0,0	1	1	100,0	1	0,0	1	0,0	100,0	0	0
6600**	- Strafbarer Eigennutz	544	437	80,3	648	553	85,3	104	19,1	116	26,5	5,0	5	6
6600##	- Strafbarer Eigennutz	100	100	100,0	105	103	98,1	5	5,0	3	3,0	-1,9	1	1
66001000	VEREITELN ZWANGSVOLLSTRECKUNG	46	47	102,2	42	42	100,0	-4	-8,7	-5	-10,6	-2,2	0	0
66002000	PFANDKEHR	54	53	98,1	63	61	96,8	9	16,7	8	15,1	-1,3	1	1
6610**	- Glücksspiel	164	164	100,0	154	153	99,4	-10	-6,1	-11	-6,7	-0,6	2	1
66101000	UNERL. VERANSTALT. GLÜCKSSP	128	128	100,0	117	116	99,1	-11	-8,6	-12	-9,4	-0,9	1	1
66102000	BETEILIGUNG UNERL. GLÜCKSSP	33	33	100,0	32	32	100,0	-1	-3,0	-1	-3,0	0,0	0	0
66103000	UNERL. LOTTERIE/AUSSPIELUNG	3	3	100,0	5	5	100,0	2	66,7	2	66,7	0,0	0	0
6620**	- Wilderei	270	164	60,7	247	158	64,0	-23	-8,5	-6	-3,7	3,3	3	2
6620##	- Fischwilderei	173	149	86,1	154	129	83,8	-19	-11,0	-20	-13,4	-2,3	2	1
66200100	FISCHWILDEREI	173	149	86,1	154	129	83,8	-19	-11,0	-20	-13,4	-2,3	2	1
6621**	-Jagdwilderei	97	15	15,5	93	29	31,2	-4	-4,1	14	93,3	15,7	1	1
66210000	JAGDWILDEREI	97	15	15,5	93	29	31,2	-4	-4,1	14	93,3	15,7	1	1
6630**	- Wucher	10	9	90,0	142	139	97,9	132	1320,0	130	1444,4	7,9	0	1
66300000	WUCHER	10	9	90,0	142	139	97,9	132	1320,0	130	1444,4	7,9	0	1
6700**	- Alle sonstigen ST gem. StGB	108410	43310	40,0	111920	44901	40,1	3510	3,2	1591	3,7	0,1	1009	1041
6700##	- sonst. ST gem. StGB	7167	5407	75,4	7374	5498	74,6	207	2,9	91	1,7	-0,8	67	69
67000100	FALSCHER EIDESCHWUR	817	817	100,0	762	761	99,9	-55	-6,7	-56	-6,9	-0,1	8	7
67000200	MEINEID	22	22	100,0	28	28	100,0	6	27,3	6	27,3	0,0	0	0
67000300	FALSCHER EIDESCHWUR	687	686	99,9	685	681	99,4	-2	-0,3	-5	-0,7	-0,5	6	6
67000500	VERLEITUNG ZUR FALSCHEN EIDESCHWUR	16	16	100,0	18	18	100,0	2	12,5	2	12,5	0,0	0	0
67000601	FALSCHER EIDESCHWUR	6	6	100,0	2	2	100,0	-4	-66,7	-4	-66,7	0,0	0	0
67000700	FALSCHER EIDESCHWUR	1742	1703	97,8	1754	1721	98,1	12	0,7	18	1,1	0,3	16	16
67000800	BESCH. BEK./REL.G./U.A.	5	1	20,0	1	0	0,0	-4	-80,0	-1	-100,0	-20,0	0	0
67000900	STÖRUNG DER RELIGIONSAUSÜBUNG	23	18	78,3	16	11	68,8	-7	-30,4	-7	-38,9	-9,5	0	0
67001000	STÖRUNG EINER BESTATTUNGSFÄHIGKEIT	0	0	0,0	1	1	100,0	1	0,0	1	0,0	100,0	0	0
67001100	STÖRUNG DER TOTENRUHE	348	100	28,7	230	46	20,0	-118	-33,9	-54	-54,0	-8,7	3	2
67001200	PERSONENSTANDSFÄLSCHUNG	1	1	100,0	2	2	100,0	1	100,0	1	100,0	0,0	0	0
67001300	DOPPELEHE	2	2	100,0	2	2	100,0	0	0,0	0	0,0	0,0	0	0
67001400	BEISCHLAF ZWISCHEN VERWANDTEN	3	3	100,0	3	3	100,0	0	0,0	0	0,0	0,0	0	0
67001500	ÜBLE NACHREDE/VERLEUMDUNG	14	9	64,3	6	3	50,0	-8	-57,1	-6	-66,7	-14,3	0	0
67001600	VERLETZ. VERTRAULICHKEIT WO	73	67	91,8	72	70	97,2	-1	-1,4	3	4,5	5,4	1	1

Schlüsselzahl der Tat	Straftaten	01. - 12. 2010			01. - 12. 2011			Zu - oder Abnahme der				Häufigkeitszahl		
		bekannt ge-wordene Fälle	auf-geklärte Fälle	Auf-klärung in %	bekannt ge-wordene Fälle	auf-geklärte Fälle	Auf-klärung in %	Straftaten		aufgeklärten Fälle		Auf-klärungs-quoten	Feld 3 Einwohner 10744921	Feld 6 Einwohner 10753880
								Anzahl	in %	Anzahl	in %			
1	2	3	4	5	6	7	8	9	10	11	12	13	14	15
67001700	VERLETZUNG BRIEFGEHEIMNIS	278	150	54,0	264	142	53,8	-14	-5,0	-8	-5,3	-0,2	3	2
67001800	VERLETZUNG PRIVATGEHEIMNIS	27	25	92,6	26	24	92,3	-1	-3,7	-1	-4,0	-0,3	0	0
67001900	VERWERTUNG FREMDER GEHEIM	0	0	0,0	1	1	100,0	1	0,0	1	0,0	100,0	0	0
67002000	VERLETZ. POST-/FERNM.GEHEIM	213	185	86,9	442	413	93,4	229	107,5	228	123,2	6,5	2	4
67002100	AUSSETZUNG	10	9	90,0	9	9	100,0	-1	-10,0	0	0,0	10,0	0	0
67002400	GEF.EINGR. BAHN/SCHIFF/LUFT	453	184	40,6	480	189	39,4	27	6,0	5	2,7	-1,2	4	4
67002401	GEF.EINGR. BAHN/SCHIFF/LUFT Q	4	2	50,0	4	2	50,0	0	0,0	0	0,0	0,0	0	0
67002402	- GESUNDHEITSSCHÄDIGUNG	0	0	0,0	1	0	0,0	1	0,0	0	0,0	0,0	0	0
67002500	GEF. EINGR.STRAßENVERKEHR	1762	870	49,4	1918	888	46,3	156	8,9	18	2,1	-3,1	16	18
67002501	GEF. EINGR.STRAßENVERKEHR C	117	88	75,2	104	53	51,0	-13	-11,1	-35	-39,8	-24,2	1	1
67002600	STÖRUNG ÖFFENTLICHER BETRIE	42	9	21,4	47	9	19,1	5	11,9	0	0,0	-2,3	0	0
67002700	STÖRUNG TELEKOMM.ANLAGEN	48	13	27,1	43	7	16,3	-5	-10,4	-6	-46,2	-10,8	0	0
67002900	BAUGEFAHRDUNG	31	30	96,8	18	16	88,9	-13	-41,9	-14	-46,7	-7,9	0	0
67003000	VOLLRAUSCH	40	40	100,0	31	29	93,5	-9	-22,5	-11	-27,5	-6,5	0	0
67003100	GEFAHRDUNG ENTZIEHUNGSKUF	0	0	0,0	6	6	100,0	6	0,0	6	0,0	100,0	0	0
67003200	UNTERLASSENE HILFELEISTUNG	124	116	93,5	97	95	97,9	-27	-21,8	-21	-18,1	4,4	1	1
67003300	PARTEIVERRAT	16	16	100,0	14	14	100,0	-2	-12,5	-2	-12,5	0,0	0	0
67003400	VERLETZ. HP.LEBEN D. BILDAUFN	243	219	90,1	287	252	87,8	44	18,1	33	15,1	-2,3	2	3
6710**	- Verletz. Unterhaltspflicht	1157	1155	99,8	1098	1093	99,5	-59	-5,1	-62	-5,4	-0,3	11	10
67100000	VERLETZUNG UNTERHALTSPFLICHT	1157	1155	99,8	1098	1093	99,5	-59	-5,1	-62	-5,4	-0,3	11	10
6720**	- Verl.Fürsorge/Erziehungspf	65	65	100,0	103	103	100,0	38	58,5	38	58,5	0,0	1	1
67200000	VERLETZ. FÜRS-/ERZIEHPFLICHT	65	65	100,0	103	103	100,0	38	58,5	38	58,5	0,0	1	1
6730**	- Beleidigung	22393	20631	92,1	24081	22220	92,3	1688	7,5	1589	7,7	0,2	208	224
6730##	- Beleidigung allg.	19358	18222	94,1	20941	19700	94,1	1583	8,2	1478	8,1	0,0	180	195
67301000	BELEIDIGUNG	17316	16396	94,7	18861	17889	94,8	1545	8,9	1493	9,1	0,1	161	175
67301001	BELEIDIGUNG - POLITISCH	269	220	81,8	298	222	74,5	29	10,8	2	0,9	-7,3	3	3
67302000	ÜBLE NACHREDE	720	667	92,6	765	693	90,6	45	6,3	26	3,9	-2,0	7	7
67303000	VERLEUMDUNG	1045	935	89,5	1012	891	88,0	-33	-3,2	-44	-4,7	-1,5	10	9
67304000	VERUNGL. ANDENKEN VERSTORE	8	4	50,0	5	5	100,0	-3	-37,5	1	25,0	50,0	0	0
6731**	-Beleid. auf sex Grundl.	3035	2409	79,4	3140	2520	80,3	105	3,5	111	4,6	0,9	28	29
67311000	BELEIDIGUNG - SEX. GRUNDLAGE	2856	2262	79,2	2919	2344	80,3	63	2,2	82	3,6	1,1	27	27
67312000	ÜBLE NACHREDE - SEX. GRUNDL	79	66	83,5	92	72	78,3	13	16,5	6	9,1	-5,2	1	1
67313000	VERLEUMDUNG - SEX. GRUNDLAGE	97	79	81,4	127	101	79,5	30	30,9	22	27,8	-1,9	1	1
67314000	VERUNGL. VERSTORB. - SEX. GL.	3	2	66,7	2	3	150,0	-1	-33,3	1	50,0	83,3	0	0
6740**	- Sachbeschädigung	75006	15046	20,1	76726	15017	19,6	1720	2,3	-29	-0,2	-0,5	698	713
6740##	- Sachbeschädigung allg.	38135	9223	24,2	36501	9328	25,6	-1634	-4,3	105	1,1	1,4	355	339
67401*	- sonst. Sachbeschädigung	33663	8324	24,7	32298	8338	25,8	-1365	-4,1	14	0,2	1,1	313	300
67401100	SACHBESCHÄDIGUNG - GRAFFITI	8101	1439	17,8	6978	1241	17,8	-1123	-13,9	-198	-13,8	0,0	75	65

Schlüsselzahl der Tat	Straftaten	01. - 12. 2010			01. - 12. 2011			Zu - oder Abnahme der				Häufigkeitszahl		
		bekannt ge-wordene Fälle	auf-geklärte Fälle	Auf-klärung in %	bekannt ge-wordene Fälle	auf-geklärte Fälle	Auf-klärung in %	Straftaten		aufgeklärten Fälle		Auf-klärungs-quoten	Feld 3 Einwohner 10744921	Feld 6 Einwohner 10753880
								Anzahl	in %	Anzahl	in %			
1	2	3	4	5	6	7	8	9	10	11	12	13	14	15
67401200	SACHBESCHÄDIGUNG - BRANDLE	1690	270	16,0	1943	356	18,3	253	15,0	86	31,9	2,3	16	18
67401900	SACHBESCHÄDIGUNG	22963	6539	28,5	22327	6574	29,4	-636	-2,8	35	0,5	0,9	214	208
67401901	SACHBESCHÄDIGUNG - SEXUELL	23	10	43,5	9	1	11,1	-14	-60,9	-9	-90,0	-32,4	0	0
67401902	SACHBESCHÄDIGUNG - POLITISC	886	66	7,4	1041	166	15,9	155	17,5	100	151,5	8,5	8	10
67402*	- gemeinsch. Sachbeschädigg.	4466	894	20,0	4201	990	23,6	-265	-5,9	96	10,7	3,6	42	39
67402100	GEM.SCH. SACHBESCH. - GRAFFI	1357	345	25,4	1298	467	36,0	-59	-4,3	122	35,4	10,6	13	12
67402200	GEM.SCH. SACHBESCH. - FEUER	341	54	15,8	264	62	23,5	-77	-22,6	8	14,8	7,7	3	2
67402900	GEM.SCHÄDL. SACHBESCHÄDIGU	2768	495	17,9	2639	461	17,5	-129	-4,7	-34	-6,9	-0,4	26	25
67403000	ZERSTÖRUNG VON BAUWERKEN	6	5	83,3	2	0	0,0	-4	-66,7	-5	-100,0	-83,3	0	0
6741**	- Sachbeschädigung an Kfz.	30185	4642	15,4	31005	4340	14,0	820	2,7	-302	-6,5	-1,4	281	288
67411100	SACHBESCH. KFZ - GRAFFITI	427	53	12,4	431	68	15,8	4	0,9	15	28,3	3,4	4	4
67411900	SACHBESCHÄDIGUNG AN KFZ	29758	4589	15,4	30574	4272	14,0	816	2,7	-317	-6,9	-1,4	277	284
6742**	-Datenveränd./Computersab.	194	96	49,5	236	92	39,0	42	21,6	-4	-4,2	-10,5	2	2
67421000	DATENVERÄNDERUNG	146	82	56,2	174	78	44,8	28	19,2	-4	-4,9	-11,4	1	2
67422000	COMPUTERSABOTAGE	48	14	29,2	62	14	22,6	14	29,2	0	0,0	-6,6	0	1
6743**	-sonst. SB auf Straße pp	6467	1074	16,6	8967	1247	13,9	2500	38,7	173	16,1	-2,7	60	83
67431*	-sonst. SB auf Straße pp	3670	576	15,7	5044	713	14,1	1374	37,4	137	23,8	-1,6	34	47
67431100	SONST.S.BESCH.S/W/P GRAFFITI	579	69	11,9	911	64	7,0	332	57,3	-5	-7,2	-4,9	5	8
67431200	SONST.S.BESCH.S/W/P FEUER	83	14	16,9	137	14	10,2	54	65,1	0	0,0	-6,7	1	1
67431900	SONST.SACHBESCH. STR/WEG/PL	3008	493	16,4	3996	635	15,9	988	32,8	142	28,8	-0,5	28	37
67432*	-sonst. gemeinsch. SB ...	2797	498	17,8	3923	534	13,6	1126	40,3	36	7,2	-4,2	26	36
67432100	GEM.SCH.BESCH. S/W/P GRAFFIT	201	60	29,9	251	80	31,9	50	24,9	20	33,3	2,0	2	2
67432200	GEM.SCH.SACHBESCH. S/W/P FEL	52	4	7,7	213	15	7,0	161	309,6	11	275,0	-0,7	0	2
67432900	GEM.SCH.SBESCH. S/W/P SONST.	2544	434	17,1	3459	439	12,7	915	36,0	5	1,2	-4,4	24	32
6745**	-Zerstörung Arbeitsmittel	25	11	44,0	17	10	58,8	-8	-32,0	-1	-9,1	14,8	0	0
67451900	ZERSTÖRUNG WICHT. ARBEITSM.	25	11	44,0	17	10	58,8	-8	-32,0	-1	-9,1	14,8	0	0
6750**	- Sprengst./Strahlungsverbr.	53	33	62,3	30	11	36,7	-23	-43,4	-22	-66,7	-25,6	0	0
6752**	-Herbeif. Sprengstoffexpl.	51	31	60,8	30	11	36,7	-21	-41,2	-20	-64,5	-24,1	0	0
67520000	HERBEIF. SPRENGSTOFFEXPLOS	51	31	60,8	30	11	36,7	-21	-41,2	-20	-64,5	-24,1	0	0
6754**	-Vorber Expl/Strahl.-Verbr	2	2	100,0	0	0	0,0	-2	-100,0	-2	-100,0	-100,0	0	0
67540000	VORBEREIT.EXPLOSION/STRAHL	2	2	100,0	0	0	0,0	-2	-100,0	-2	-100,0	-100,0	0	0
6760**	- Straftaten gg. die Umwelt	1123	773	68,8	1164	754	64,8	41	3,7	-19	-2,5	-4,0	10	11
6760##	- sonstige Umweltstraftaten	38	33	86,8	40	31	77,5	2	5,3	-2	-6,1	-9,3	0	0
67601100	BODENVERUNREINIGUNG	38	33	86,8	40	31	77,5	2	5,3	-2	-6,1	-9,3	0	0
6761**	-Verunreinig e.Gewässers	291	154	52,9	327	180	55,0	36	12,4	26	16,9	2,1	3	3
67610100	GEWÄSSERVERUNREINIGUNG	291	154	52,9	326	180	55,2	35	12,0	26	16,9	2,3	3	3
67610200	GEWÄSSERVERUNREINIGUNG - B	0	0	0,0	1	0	0,0	1	0,0	0	0,0	0,0	0	0
6762**	-Luftverunreinigung	5	4	80,0	6	3	50,0	1	20,0	-1	-25,0	-30,0	0	0



Schlüsselzahl der Tat	Straftaten	01. - 12. 2010			01. - 12. 2011			Zu - oder Abnahme der				Häufigkeitszahl		
		bekannt ge- wordene Fälle	auf- geklärte Fälle	Auf- klärung in %	bekannt ge- wordene Fälle	auf- geklärte Fälle	Auf- klärung in %	Straftaten		aufgeklärten Fälle		Auf- klärungs- quoten	Feld 3 Ein- wohner	Feld 6 Ein- wohner
		3	4	5	6	7	8	Anzahl	in %	Anzahl	in %	13	10744921	10753880
1	2	3	4	5	6	7	8	9	10	11	12	13	14	15
67620100	LUFTVERUNREINIGUNG	5	4	80,0	6	3	50,0	1	20,0	-1	-25,0	-30,0	0	0
6763**	-Verursachen v. Lärm pp	1	1	100,0	8	8	100,0	7	700,0	7	700,0	0,0	0	0
67630100	VERURS. LÄRM/ERSCH. STRAHLE	1	1	100,0	8	8	100,0	7	700,0	7	700,0	0,0	0	0
6764**	-unerl. Umgg gef. Abfällen	725	524	72,3	711	465	65,4	-14	-1,9	-59	-11,3	-6,9	7	7
67641100	UNERL.UMG.GEFÄHRL. ABFÄLLE	720	521	72,4	705	459	65,1	-15	-2,1	-62	-11,9	-7,3	7	7
67641200	UNERL.UMG.GEFÄHRL. ABFÄLLE I	5	3	60,0	6	6	100,0	1	20,0	3	100,0	40,0	0	0
6765**	-Unerl. Betreiben Anlage	47	45	95,7	49	49	100,0	2	4,3	4	8,9	4,3	0	0
67652100	- SONSTIGE ANLAGEN	46	44	95,7	46	46	100,0	0	0,0	2	4,5	4,3	0	0
67652200	- SONSTIGE ANLAGEN BSF	1	1	100,0	3	3	100,0	2	200,0	2	200,0	0,0	0	0
6766**	-Unerl. Umgg m radioakt.St	7	5	71,4	9	6	66,7	2	28,6	1	20,0	-4,7	0	0
67662100	UNERL.UMG.GEF.STOFFE/GÜTER	7	5	71,4	9	6	66,7	2	28,6	1	20,0	-4,7	0	0
6767**	-Gefährd.schutzbed.Gebiet	3	1	33,3	3	2	66,7	0	0,0	1	100,0	33,4	0	0
67670100	GEFÄHRD.SCHUTZBED. GEBIETE	3	1	33,3	2	1	50,0	-1	-33,3	0	0,0	16,7	0	0
67670200	GEFÄHRD.SCHUTZBED. GEBIETE	0	0	0,0	1	1	100,0	1	0,0	1	0,0	100,0	0	0
6768**	-Abfallein/aus/durchfuhr	4	4	100,0	8	8	100,0	4	100,0	4	100,0	0,0	0	0
67681100	UNGEN.EINFUHR GEF.ABFÄLLE	3	3	100,0	3	3	100,0	0	0,0	0	0,0	0,0	0	0
67682100	UNGEN.AUSFUHR GEF.ABFÄLLE	1	1	100,0	4	4	100,0	3	300,0	3	300,0	0,0	0	0
67683100	UNGEN.DURCHFUHR GEF.ABFÄLL	0	0	0,0	1	1	100,0	1	0,0	1	0,0	100,0	0	0
6769**	-Schw.Gef.Freis. v Giften	2	2	100,0	3	2	66,7	1	50,0	0	0,0	-33,3	0	0
67690000	SCHW. GEFÄHRD.FREISETZEN GI	2	2	100,0	3	2	66,7	1	50,0	0	0,0	-33,3	0	0
6780**	- Ausspähen von Daten	1444	198	13,7	1343	205	15,3	-101	-7,0	7	3,5	1,6	13	12
67801000	AUSSPÄHEN DATEN § 202A STGB	1103	168	15,2	1132	183	16,2	29	2,6	15	8,9	1,0	10	11
67802000	ABFANGEN DATEN § 202B STGB	295	17	5,8	172	16	9,3	-123	-41,7	-1	-5,9	3,5	3	2
67803000	VORBEREITEN § 202C STGB	46	13	28,3	39	6	15,4	-7	-15,2	-7	-53,8	-12,9	0	0
6790**	weitere ST mit Umweltrelevanz	2	2	100,0	1	0	0,0	-1	-50,0	-2	-100,0	-100,0	0	0
67901000	HERBEIFÜHREN ÜBERSCHWEMM	1	1	100,0	1	0	0,0	0	0,0	-1	-100,0	-100,0	0	0
67902000	BESCHÄDIGUNG WICHTIGER ANL	1	1	100,0	0	0	0,0	-1	-100,0	-1	-100,0	-100,0	0	0
6999**	-Verstöße gegen StGB insges.	531218	303495	57,1	539895	300734	55,7	8677	1,6	-2761	-0,9	-1,4	4944	5020
7000**	Strafrechtliche Nebengesetze	40831	39129	95,8	42949	41030	95,5	2118	5,2	1901	4,9	-0,3	380	399
7100**	-...auf dem Wirtschaftssektor	3221	3064	95,1	3349	3190	95,3	128	4,0	126	4,1	0,2	30	31
7120**	- ST nach AktG/GenG pp	883	880	99,7	908	908	100,0	25	2,8	28	3,2	0,3	8	8
7120##	- ST nach AktG/GenG pp	115	114	99,1	56	56	100,0	-59	-51,3	-58	-50,9	0,9	1	1
71201000	AKTIENGESETZ	0	0	0,0	5	5	100,0	5	0,0	5	0,0	100,0	0	0
71201001	AKTIENGESETZ	1	1	100,0	0	0	0,0	-1	-100,0	-1	-100,0	-100,0	0	0
71201002	INSOLVENZVERSCHL. §401 AKTIE	17	17	100,0	0	0	0,0	-17	-100,0	-17	-100,0	-100,0	0	0
71202000	HANDELSGESETZBUCH	13	13	100,0	11	11	100,0	-2	-15,4	-2	-15,4	0,0	0	0
71203000	GMBH-GESETZ	84	83	98,8	40	40	100,0	-44	-52,4	-43	-51,8	1,2	1	0
7122**	-Insolv.verschl.	768	766	99,7	852	852	100,0	84	10,9	86	11,2	0,3	7	8

Schlüsselzahl der Tat	Straftaten	01. - 12. 2010			01. - 12. 2011			Zu - oder Abnahme der Straftaten aufgeklärten Fälle				Häufigkeitszahl		
		bekannt ge- wordene Fälle	auf- geklärte Fälle	Auf- klärung in %	bekannt ge- wordene Fälle	auf- geklärte Fälle	Auf- klärung in %	Anzahl	in %	Anzahl	in %	Auf- klärungs- quoten	Feld 3 Ein- wohner	Feld 6 Ein- wohner
		3	4	5	6	7	8	9	10	11	12	13	10744921	10753880
1	2	3	4	5	6	7	8	9	10	11	12	13	14	15
71220000	INSOLVENZVERSCHL. § 15A INSO	768	766	99,7	852	852	100,0	84	10,9	86	11,2	0,3	7	8
7130**	- ST iVm ill.Beschäftigung	13	13	100,0	15	15	100,0	2	15,4	2	15,4	0,0	0	0
71303000	§ 10 (1) SCHWARZARBG	7	7	100,0	0	0	0,0	-7	-100,0	-7	-100,0	-100,0	0	0
71303010	SCHWARZARBEITSBEKÄMPFUNS	0	0	0,0	15	15	100,0	15	0,0	15	0,0	100,0	0	0
71304000	§ 11 (1) SCHWARBG	1	1	100,0	0	0	0,0	-1	-100,0	-1	-100,0	-100,0	0	0
71305000	§ 9 SCHW.ARB.BEKÄMPF.G	5	5	100,0	0	0	0,0	-5	-100,0	-5	-100,0	-100,0	0	0
7140**	- ST iVm Bankgewerbe	88	76	86,4	48	45	93,8	-40	-45,5	-31	-40,8	7,4	1	0
71404000	KREDITWESENGESETZ	66	66	100,0	17	17	100,0	-49	-74,2	-49	-74,2	0,0	1	0
71406000	WERTPAPIERHANDELSGESETZ	22	10	45,5	31	28	90,3	9	40,9	18	180,0	44,8	0	0
7150**	- ST gg. Urheberrechtsbest.	978	905	92,5	788	705	89,5	-190	-19,4	-200	-22,1	-3,0	9	7
7150##	- ST gg. Urheberrechtsbest.	558	501	89,8	542	470	86,7	-16	-2,9	-31	-6,2	-3,1	5	5
71501000	MARKENGESETZ	157	150	95,5	184	177	96,2	27	17,2	27	18,0	0,7	1	2
71504000	KUNSTURHEBERGESETZ	108	97	89,8	135	107	79,3	27	25,0	10	10,3	-10,5	1	1
71505000	URHEBERRECHTSGESETZ	291	252	86,6	219	182	83,1	-72	-24,7	-70	-27,8	-3,5	3	2
71506000	PATENTGESETZ	2	2	100,0	4	4	100,0	2	100,0	2	100,0	0,0	0	0
7151**	-Softw-Piraterie/priv.	292	282	96,6	134	126	94,0	-158	-54,1	-156	-55,3	-2,6	3	1
71510000	SOFTWAREPIRATERIE - PRIVAT	292	282	96,6	134	126	94,0	-158	-54,1	-156	-55,3	-2,6	3	1
7152**	-Softw-Piraterie/gewerbsm.	46	45	97,8	39	37	94,9	-7	-15,2	-8	-17,8	-2,9	0	0
71520000	SOFTWAREPIRATERIE - GEWERB:	46	45	97,8	39	37	94,9	-7	-15,2	-8	-17,8	-2,9	0	0
7153**	-Verr.Geschäftsg.§17 I,IV UWG	37	34	91,9	35	36	102,9	-2	-5,4	2	5,9	11,0	0	0
71530000	§ 17 (1) UND (4) UWG	37	34	91,9	35	36	102,9	-2	-5,4	2	5,9	11,0	0	0
7154**	-Ver.Geschäftsg.§17 II,IV UWG	45	43	95,6	38	36	94,7	-7	-15,6	-7	-16,3	-0,9	0	0
71540000	§ 17 (2) UND (4) UWG	45	43	95,6	38	36	94,7	-7	-15,6	-7	-16,3	-0,9	0	0
7160**	- ST iZm Lebensmitteln	956	912	95,4	1113	1060	95,2	157	16,4	148	16,2	-0,2	9	10
7160##	- ST iZm Lebensmitteln	27	26	96,3	13	13	100,0	-14	-51,9	-13	-50,0	3,7	0	0
71603000	STRAFTATEN GENTECHNIKGESE	2	1	50,0	0	0	0,0	-2	-100,0	-1	-100,0	-50,0	0	0
71607900	SONST. ST. LEBENSMITTEL	25	25	100,0	13	13	100,0	-12	-48,0	-12	-48,0	0,0	0	0
7161**	-Lebensmit-/Bedarfsggst.-G	293	290	99,0	334	316	94,6	41	14,0	26	9,0	-4,4	3	3
71610000	LEBENSMT.-/FUTTERM.G.	293	290	99,0	334	316	94,6	41	14,0	26	9,0	-4,4	3	3
7162**	-Arzneimittelgesetz	618	578	93,5	757	722	95,4	139	22,5	144	24,9	1,9	6	7
71621100	BEDENKL ARZNEI - § 95 AMG	39	36	92,3	55	54	98,2	16	41,0	18	50,0	5,9	0	1
71621200	DOPING IM SPORT § 95 AMG	32	31	96,9	54	52	96,3	22	68,8	21	67,7	-0,6	0	1
71621300	ILL. HA/ABG/BEZ § 95 AMG	146	125	85,6	180	167	92,8	34	23,3	42	33,6	7,2	1	2
71621400	ILL. UMGANG TIERARZNEI §95 AM	1	1	100,0	14	14	100,0	13	1300,0	13	1300,0	0,0	0	0
71621600	GEFÄLSCHTE ARZNEI § 95 AMG	1	0	0,0	0	0	0,0	-1	-100,0	0	0,0	0,0	0	0
71621700	§ 95 (3) NR. 1, 2b, 3 AMG bsF	9	9	100,0	36	36	100,0	27	300,0	27	300,0	0,0	0	0
71621800	§ 95 (3) NR. 2a AMG bsF	0	0	0,0	4	4	100,0	4	0,0	4	0,0	100,0	0	0
71621900	SONST.ST. § 95 AMG	325	318	97,8	318	307	96,5	-7	-2,2	-11	-3,5	-1,3	3	3

Schlüsselzahl der Tat	Straftaten	01. - 12. 2010			01. - 12. 2011			Zu - oder Abnahme der				Häufigkeitszahl		
		bekannt ge- wordene Fälle	auf- geklärte Fälle	Auf- klärung in %	bekannt ge- wordene Fälle	auf- geklärte Fälle	Auf- klärung in %	Straftaten		aufgeklärten Fälle		Auf- klärungs- quoten	Feld 3 Ein- wohner 10744921	Feld 6 Ein- wohner 10753880
								Anzahl	in %	Anzahl	in %			
1	2	3	4	5	6	7	8	9	10	11	12	13	14	15
71622000	STRAFTATEN § 96 AMG	65	58	89,2	96	88	91,7	31	47,7	30	51,7	2,5	1	1
7163**	-Weingesetz	18	18	100,0	9	9	100,0	-9	-50,0	-9	-50,0	0,0	0	0
71630000	WEINGESETZ	18	18	100,0	9	9	100,0	-9	-50,0	-9	-50,0	0,0	0	0
7190**	- Sonst. ST Wirtschaftssekt.	303	278	91,7	477	457	95,8	174	57,4	179	64,4	4,1	3	4
7190##	sonst. ST Wirtschaft Summe	225	222	98,7	418	416	99,5	193	85,8	194	87,4	0,8	2	4
71901000	RENNWETT- UND LOTTERIEGESE	2	2	100,0	0	0	0,0	-2	-100,0	-2	-100,0	-100,0	0	0
71904000	GEWERBEORDNUNG	62	61	98,4	60	60	100,0	-2	-3,2	-1	-1,6	1,6	1	1
71907900	SONST. STRAFRECHTL. NG WIRT:	16	16	100,0	13	13	100,0	-3	-18,8	-3	-18,8	0,0	0	0
71907901	AUßENWIRTSCHAFTSGESETZ	2	2	100,0	0	0	0,0	-2	-100,0	-2	-100,0	-100,0	0	0
71907904	SICHERUNG DER BAUFORDERUN	18	18	100,0	26	26	100,0	8	44,4	8	44,4	0,0	0	0
71907905	WERBUNG HEILWESEN	9	8	88,9	2	1	50,0	-7	-77,8	-7	-87,5	-38,9	0	0
71907907	ABGABENORDNUNG	116	115	99,1	317	316	99,7	201	173,3	201	174,8	0,6	1	3
7192**	-ST nach dem UWG ohne §17	78	56	71,8	59	41	69,5	-19	-24,4	-15	-26,8	-2,3	1	1
71920000	STRAFTATEN NACH UWG OHNE §	78	56	71,8	59	41	69,5	-19	-24,4	-15	-26,8	-2,3	1	1
7200**	- sonst. straf. Nebengesetze	12911	12588	97,5	12649	12266	97,0	-262	-2,0	-322	-2,6	-0,5	120	118
7200##	sonst. strafrechtl. NG Summe	1110	1071	96,5	1240	1153	93,0	130	11,7	82	7,7	-3,5	10	12
72000100	VEREINSGESETZ	36	29	80,6	40	19	47,5	4	11,1	-10	-34,5	-33,1	0	0
72000200	VERSAMMLUNGSGESETZ	257	233	90,7	206	152	73,8	-51	-19,8	-81	-34,8	-16,9	2	2
72000300	PRESSEGESETZ	1	0	0,0	0	0	0,0	-1	-100,0	0	0,0	0,0	0	0
72000500	MISSBR. HERST. KENNZ. §22ASTV	29	26	89,7	213	206	96,7	184	634,5	180	692,3	7,0	0	2
72000900	TELEKOMMUNIKATIONSGESETZ	17	15	88,2	10	7	70,0	-7	-41,2	-8	-53,3	-18,2	0	0
72001100	STRAFTATEN GEM. § 4 GEWSCHG	562	560	99,6	645	645	100,0	83	14,8	85	15,2	0,4	5	6
72001400	LUFTSICHERHEITSGESETZ	2	2	100,0	4	3	75,0	2	100,0	1	50,0	-25,0	0	0
72007900	ALLE ANDEREN STRAFRECHTL. N	71	71	100,0	35	35	100,0	-36	-50,7	-36	-50,7	0,0	1	0
72007903	ARBEITSZEITGESETZ	9	9	100,0	0	0	0,0	-9	-100,0	-9	-100,0	-100,0	0	0
72007904	ZIVILDienstGESETZ	29	29	100,0	10	10	100,0	-19	-65,5	-19	-65,5	0,0	0	0
72007905	WEHRSTRAFGESETZ	85	85	100,0	44	44	100,0	-41	-48,2	-41	-48,2	0,0	1	0
72007906	BETRIEBSVERFASSUNGSGESETZ	4	4	100,0	0	0	0,0	-4	-100,0	-4	-100,0	-100,0	0	0
72007918	ARBEITSSCHUTZGESETZ	1	1	100,0	0	0	0,0	-1	-100,0	-1	-100,0	-100,0	0	0
72007921	LUFTVERKEHRSGESETZ	6	6	100,0	33	32	97,0	27	450,0	26	433,3	-3,0	0	0
72007931	ZAHNHEILKUNDEGESETZ	1	1	100,0	0	0	0,0	-1	-100,0	-1	-100,0	-100,0	0	0
7210**	- JSG / SGB VIII	0	0	0,0	2	2	100,0	2	0,0	2	0,0	100,0	0	0
72100000	JUGENDSCHUTZG. § 27(2) JUSCH	0	0	0,0	2	2	100,0	2	0,0	2	0,0	100,0	0	0
7220**	- § 27 I JSG	17	17	100,0	10	9	90,0	-7	-41,2	-8	-47,1	-10,0	0	0
72200000	JUGENDSCHUTZG. § 27(1) JUSCH	17	17	100,0	10	9	90,0	-7	-41,2	-8	-47,1	-10,0	0	0
7240**	- Passgesetz § 24	0	0	0,0	3	3	100,0	3	0,0	3	0,0	100,0	0	0
72400000	PASSGESETZ	0	0	0,0	3	3	100,0	3	0,0	3	0,0	100,0	0	0
7250**	- AufenthaltsG/AsylverfG	7241	7175	99,1	7155	7065	98,7	-86	-1,2	-110	-1,5	-0,4	67	67

Schlüsselzahl der Tat	Straftaten	01. - 12. 2010			01. - 12. 2011			Zu - oder Abnahme der				Häufigkeitszahl		
		bekannt ge- wordene Fälle	auf- geklärte Fälle	Auf- klärung in %	bekannt ge- wordene Fälle	auf- geklärte Fälle	Auf- klärung in %	Straftaten		aufgeklärten Fälle		Auf- klärungs- quoten	Feld 3 Ein- wohner 10744921	Feld 6 Ein- wohner 10753880
								Anzahl	in %	Anzahl	in %			
1	2	3	4	5	6	7	8	9	10	11	12	13	14	15
7251**	-unerlaub. Einreise(GrÜ)	1884	1879	99,7	1935	1932	99,8	51	2,7	53	2,8	0,1	18	18
72511000	UNERLAUBTE EINREISE	1552	1547	99,7	1591	1588	99,8	39	2,5	41	2,7	0,1	14	15
72512000	UNERL. WIEDEREINREISE N. AUSL	332	332	100,0	344	344	100,0	12	3,6	12	3,6	0,0	3	3
7252**	-Einschleusen §92a AufhG	177	140	79,1	131	98	74,8	-46	-26,0	-42	-30,0	-4,3	2	1
72521000	EINSCHLEUSEN § 96, I, IV AUFHG	46	39	84,8	98	76	77,6	52	113,0	37	94,9	-7,2	0	1
72521001	EINSCHLEUSEN AUSLÄNDERN	54	50	92,6	0	0	0,0	-54	-100,0	-50	-100,0	-92,6	1	0
72521002	EINSCHL. WIEDERH./MEHRERE	10	9	90,0	0	0	0,0	-10	-100,0	-9	-100,0	-90,0	0	0
72522000	EINSCHLEUSEN § 96, II AUFHG	14	14	100,0	33	22	66,7	19	135,7	8	57,1	-33,3	0	0
72522001	EINSCHLEUSEN GEWERBSMÄßIG	47	24	51,1	0	0	0,0	-47	-100,0	-24	-100,0	-51,1	0	0
72522003	EINSCHLEUSEN ÜBRIGE QUALIFIZ	6	4	66,7	0	0	0,0	-6	-100,0	-4	-100,0	-66,7	0	0
7253**	-Erschlei. Aufen/Scheinehe	386	385	99,7	317	319	100,6	-69	-17,9	-66	-17,1	0,9	4	3
72531100	ERSCHL. AUFENTHALT - SCHEINE	55	56	101,8	44	44	100,0	-11	-20,0	-12	-21,4	-1,8	1	0
72531200	ERSCHL. AUFENTHALT - SONSTIG	103	103	100,0	86	86	100,0	-17	-16,5	-17	-16,5	0,0	1	1
72532100	- AEERL/NIEDERL.BEF.SCHEINEH	60	60	100,0	56	56	100,0	-4	-6,7	-4	-6,7	0,0	1	1
72532200	- AEERL/NIEDERL.BEF. SONST.	168	166	98,8	131	133	101,5	-37	-22,0	-33	-19,9	2,7	2	1
7254**	-Gewerbsmäß. Einschleu §92b	595	589	99,0	63	15	23,8	-532	-89,4	-574	-97,5	-75,2	6	1
72542000	EINSCHLEUSEN AUSL. GEW/BANC	595	589	99,0	63	15	23,8	-532	-89,4	-574	-97,5	-75,2	6	1
7255**	-ST gg. §§ 84/85 AsylVfG	698	698	100,0	627	626	99,8	-71	-10,2	-72	-10,3	-0,2	6	6
72551000	ASYLVERFAHRENSGESETZ - STR.	0	0	0,0	18	18	100,0	18	0,0	18	0,0	100,0	0	0
72552000	ASYLVERFAHRENSGESETZ - STR.	0	0	0,0	609	608	99,8	609	0,0	608	0,0	99,8	0	6
72552001	- NICHTBEF. ZUWEISUNGSVERFÜ	145	145	100,0	0	0	0,0	-145	-100,0	-145	-100,0	-100,0	1	0
72552002	- WDH ZUWIDERH.AUFENTH.BES	535	535	100,0	0	0	0,0	-535	-100,0	-535	-100,0	-100,0	5	0
72552003	- ILLEGALE ERWERBSTÄTIGKEIT	16	16	100,0	0	0	0,0	-16	-100,0	-16	-100,0	-100,0	0	0
72552004	- NICHT RZ. NACHK. ANORDN.	2	2	100,0	0	0	0,0	-2	-100,0	-2	-100,0	-100,0	0	0
7257**	- Illegaler Aufenthalt AufhG	3308	3291	99,5	3613	3607	99,8	305	9,2	316	9,6	0,3	31	34
72571001	ILL. AUFENTHALT - SONSTIGES	2796	2788	99,7	3044	3040	99,9	248	8,9	252	9,0	0,2	26	28
72571002	ILL. AUFENTHALT - ILL.ERWERBST	231	224	97,0	289	287	99,3	58	25,1	63	28,1	2,3	2	3
72572000	ILL. AUFENTHALT AUSW/ABSCH	281	279	99,3	280	280	100,0	-1	-0,4	1	0,4	0,7	3	3
7258**	§9 FreizügigkeitsG/EU	15	15	100,0	11	11	100,0	-4	-26,7	-4	-26,7	0,0	0	0
72580000	§ 9 FREIZÜGIGKEITSG/EU	15	15	100,0	11	11	100,0	-4	-26,7	-4	-26,7	0,0	0	0
7259**	- sonst. ST AufhG/AsylVfG	178	178	100,0	458	457	99,8	280	157,3	279	156,7	-0,2	2	4
72590000	SONSTIGES AUFENTHALTSG.	82	82	100,0	458	457	99,8	376	458,5	375	457,3	-0,2	1	4
72590001	§ 95(1) NR.4,5,6A,7 AUFENTHG	95	95	100,0	0	0	0,0	-95	-100,0	-95	-100,0	-100,0	1	0
72590002	§ 95 (1) NR. 4 AUFENTHG	1	1	100,0	0	0	0,0	-1	-100,0	-1	-100,0	-100,0	0	0
7260**	- WaffG / KWKG	4489	4277	95,3	4209	4011	95,3	-280	-6,2	-266	-6,2	0,0	42	39
7261**	-ST gg.d. SprengstoffG	207	169	81,6	245	182	74,3	38	18,4	13	7,7	-7,3	2	2
72610000	SPRENGSTOFFGESETZ	207	169	81,6	245	182	74,3	38	18,4	13	7,7	-7,3	2	2
7262**	-ST gg. d. Waffengesetz	4204	4045	96,2	3907	3783	96,8	-297	-7,1	-262	-6,5	0,6	39	36

Schlüsselzahl der Tat	Straftaten	01. - 12. 2010			01. - 12. 2011			Zu- oder Abnahme der				Häufigkeitszahl		
		bekannt ge-wordene Fälle	auf-geklärte Fälle	Auf-klärung in %	bekannt ge-wordene Fälle	auf-geklärte Fälle	Auf-klärung in %	Straftaten		aufgeklärten Fälle		Auf-klärungs-quoten	Feld 3 Einwohner	Feld 6 Einwohner
		3	4	5	6	7	8	Anzahl	in %	Anzahl	in %	13	10744921	10753880
1	2	3	4	5	6	7	8	9	10	11	12	13	14	15
72620000	WAFFENGESETZ	2623	2552	97,3	2422	2358	97,4	-201	-7,7	-194	-7,6	0,1	24	23
72620001	- ILL. FÜHREN SCHUSSWAFFE	650	629	96,8	651	630	96,8	1	0,2	1	0,2	0,0	6	6
72620002	- ILL. BESITZ SCHUSSWAFFE	853	787	92,3	744	711	95,6	-109	-12,8	-76	-9,7	3,3	8	7
72620003	- ILL. WAFFENHANDEL	30	30	100,0	23	21	91,3	-7	-23,3	-9	-30,0	-8,7	0	0
72620004	- ILL. HERSTELL. WAFFEN/MUN.	10	9	90,0	17	13	76,5	7	70,0	4	44,4	-13,5	0	0
72620005	- ILL. EINF/SCHMUGGEL WAF/MUI	38	38	100,0	50	50	100,0	12	31,6	12	31,6	0,0	0	0
7263**	-Kriegswaffenkontrollges.	78	63	80,8	57	46	80,7	-21	-26,9	-17	-27,0	-0,1	1	1
72630000	KRIEGSWAFFENKONTROLLGESE	78	63	80,8	57	46	80,7	-21	-26,9	-17	-27,0	-0,1	1	1
7280**	- DatenschutzG (Bund/Land)	54	48	88,9	30	23	76,7	-24	-44,4	-25	-52,1	-12,2	1	0
72801000	DATENSCHUTZGESETZ - LDSG	4	3	75,0	5	4	80,0	1	25,0	1	33,3	5,0	0	0
72802000	DATENSCHUTZGESETZ - BDSG	50	45	90,0	25	19	76,0	-25	-50,0	-26	-57,8	-14,0	0	0
7300**	- Rauschgiftdelikte nach BtMG	23942	23040	96,2	26203	25150	96,0	2261	9,4	2110	9,2	-0,2	223	244
7310**	- Allg. Verstöße gegen BtMG	16986	16465	96,9	19261	18578	96,5	2275	13,4	2113	12,8	-0,4	158	179
7311**	-mit Heroin	1441	1424	98,8	1290	1256	97,4	-151	-10,5	-168	-11,8	-1,4	13	12
73110000	VERSTOß GG. BTMG - HEROIN	1441	1424	98,8	1290	1256	97,4	-151	-10,5	-168	-11,8	-1,4	13	12
7312**	-mit Kokain	811	783	96,5	859	824	95,9	48	5,9	41	5,2	-0,6	8	8
73120100	VERSTOß GG. BTMG - CRACK	6	5	83,3	9	8	88,9	3	50,0	3	60,0	5,6	0	0
73120200	VERSTOß GG. BTMG - KOKAIN	805	778	96,6	850	816	96,0	45	5,6	38	4,9	-0,6	7	8
7313**	-mit LSD	26	26	100,0	35	34	97,1	9	34,6	8	30,8	-2,9	0	0
73130000	VERSTOß GG. BTMG - LSD	26	26	100,0	35	34	97,1	9	34,6	8	30,8	-2,9	0	0
7314**	-mit Amphetamin(Pulv/fl.)	2007	1916	95,5	2658	2535	95,4	651	32,4	619	32,3	-0,1	19	25
73140000	VERSTOß GG. BTMG - AMPH./MET	2007	1916	95,5	2658	2535	95,4	651	32,4	619	32,3	-0,1	19	25
7315**	-mit Amphet. (Tab/Ecstasy)	280	271	96,8	418	407	97,4	138	49,3	136	50,2	0,6	3	4
73150000	VERSTOß GG. BTMG - ECSTASY	280	271	96,8	418	407	97,4	138	49,3	136	50,2	0,6	3	4
7318**	-mit Cannabis+Zubereit.	11422	11092	97,1	12689	12267	96,7	1267	11,1	1175	10,6	-0,4	106	118
73180000	VERSTOß GG. BTMG - CANNABIS	11422	11092	97,1	12689	12267	96,7	1267	11,1	1175	10,6	-0,4	106	118
7319**	-mit sonstigen BtM	999	953	95,4	1312	1255	95,7	313	31,3	302	31,7	0,3	9	12
73190000	VERSTOß GG. BTMG - SONST. BT	999	953	95,4	1312	1255	95,7	313	31,3	302	31,7	0,3	9	12
7320**	- illeg. Handel/Schmuggel	4089	3847	94,1	4218	4012	95,1	129	3,2	165	4,3	1,0	38	39
7321**	-mit/von Heroin	552	520	94,2	509	497	97,6	-43	-7,8	-23	-4,4	3,4	5	5
73211000	ILL. HANDEL - HEROIN	530	499	94,2	489	477	97,5	-41	-7,7	-22	-4,4	3,3	5	5
73212000	SCHMUGGEL - HEROIN	22	21	95,5	20	20	100,0	-2	-9,1	-1	-4,8	4,5	0	0
7322**	-mit/von Kokain	370	349	94,3	354	337	95,2	-16	-4,3	-12	-3,4	0,9	3	3
73221200	ILL. HANDEL - KOKAIN	347	326	93,9	340	323	95,0	-7	-2,0	-3	-0,9	1,1	3	3
73222200	SCHMUGGEL - KOKAIN	23	23	100,0	14	14	100,0	-9	-39,1	-9	-39,1	0,0	0	0
7323**	-mit/von LSD	8	8	100,0	11	10	90,9	3	37,5	2	25,0	-9,1	0	0
73231000	ILL. HANDEL - LSD	7	7	100,0	10	9	90,0	3	42,9	2	28,6	-10,0	0	0
73232000	SCHMUGGEL - LSD	1	1	100,0	1	1	100,0	0	0,0	0	0,0	0,0	0	0

Schlüsselzahl der Tat	Straftaten	01. - 12. 2010			01. - 12. 2011			Zu - oder Abnahme der				Häufigkeitszahl		
		bekannt ge-wordene Fälle	auf-geklärte Fälle	Auf-klärung in %	bekannt ge-wordene Fälle	auf-geklärte Fälle	Auf-klärung in %	Straftaten		aufgeklärten Fälle		Auf-klärungs-quoten	Feld 3 Einwohner 10744921	Feld 6 Einwohner 10753880
								Anzahl	in %	Anzahl	in %			
1	2	3	4	5	6	7	8	9	10	11	12	13	14	15
7324**	-mit/von Amph. (Pulv/fl.)	533	502	94,2	626	597	95,4	93	17,4	95	18,9	1,2	5	6
73241000	ILL. HANDEL - AMPH./METH.	519	488	94,0	603	574	95,2	84	16,2	86	17,6	1,2	5	6
73242000	SCHMUGGEL - AMPH./METH.	14	14	100,0	23	23	100,0	9	64,3	9	64,3	0,0	0	0
7325**	-mit/v Amph.(Tab/Ecstasy)	100	95	95,0	128	123	96,1	28	28,0	28	29,5	1,1	1	1
73251000	ILL. HANDEL - ECSTASY	98	93	94,9	121	116	95,9	23	23,5	23	24,7	1,0	1	1
73252000	SCHMUGGEL - ECSTASY)	2	2	100,0	7	7	100,0	5	250,0	5	250,0	0,0	0	0
7328**	-m/v Cannabis+Zubereit.	2241	2119	94,6	2269	2165	95,4	28	1,2	46	2,2	0,8	21	21
73281000	ILL. HANDEL - CANNABIS	2064	1945	94,2	2047	1944	95,0	-17	-0,8	-1	-0,1	0,8	19	19
73282000	SCHMUGGEL - CANNABIS	177	174	98,3	222	221	99,5	45	25,4	47	27,0	1,2	2	2
7329**	-mit/von sonstigen BtM	285	254	89,1	321	283	88,2	36	12,6	29	11,4	-0,9	3	3
73291000	ILL. HANDEL - SONSTIGES BTM	261	234	89,7	300	263	87,7	39	14,9	29	12,4	-2,0	2	3
73292000	SCHMUGGEL - SONSTIGES BTM	24	20	83,3	21	20	95,2	-3	-12,5	0	0,0	11,9	0	0
7330**	- illegale Einfuhr/n.gering	555	550	99,1	334	328	98,2	-221	-39,8	-222	-40,4	-0,9	5	3
7331**	-von Heroin	88	87	98,9	67	65	97,0	-21	-23,9	-22	-25,3	-1,9	1	1
73310000	ILLEGALE EINFUHR - HEROIN	88	87	98,9	67	65	97,0	-21	-23,9	-22	-25,3	-1,9	1	1
7332**	-von Kokain	50	50	100,0	36	35	97,2	-14	-28,0	-15	-30,0	-2,8	0	0
73320200	ILLEGALE EINFUHR - KOKAIN	50	50	100,0	36	35	97,2	-14	-28,0	-15	-30,0	-2,8	0	0
7334**	-von Amphetamin (Pulv/fl.)	40	40	100,0	27	26	96,3	-13	-32,5	-14	-35,0	-3,7	0	0
73340000	ILLEGALE EINFUHR - AMPH/METH.	40	40	100,0	27	26	96,3	-13	-32,5	-14	-35,0	-3,7	0	0
7335**	-von Amph. (Tab/Ecstasy)	12	11	91,7	8	8	100,0	-4	-33,3	-3	-27,3	8,3	0	0
73350000	ILLEGALE EINFUHR - ECSTASY	12	11	91,7	8	8	100,0	-4	-33,3	-3	-27,3	8,3	0	0
7338**	-von Cannabis+Zubereit.	337	335	99,4	173	171	98,8	-164	-48,7	-164	-49,0	-0,6	3	2
73380000	ILLEGALE EINFUHR - CANNABIS	337	335	99,4	173	171	98,8	-164	-48,7	-164	-49,0	-0,6	3	2
7339**	-von sonstigen BtM	28	27	96,4	23	23	100,0	-5	-17,9	-4	-14,8	3,6	0	0
73390000	ILLEGALE EINFUHR - SONST. BTM	28	27	96,4	23	23	100,0	-5	-17,9	-4	-14,8	3,6	0	0
7340**	- sonst. Verst. gg. das BtMG	2312	2178	94,2	2390	2232	93,4	78	3,4	54	2,5	-0,8	22	22
7341**	-illegaler Anbau von BtM	491	402	81,9	536	427	79,7	45	9,2	25	6,2	-2,2	5	5
73410000	ILL.ANB./HERST. §29,I NR.1BTMG	491	402	81,9	536	427	79,7	45	9,2	25	6,2	-2,2	5	5
7342**	-Anb/Herst/Handel(Bande)	77	75	97,4	55	55	100,0	-22	-28,6	-20	-26,7	2,6	1	1
73421000	BTM-ANB/HERST/HANDEL BANDE	40	39	97,5	31	31	100,0	-9	-22,5	-8	-20,5	2,5	0	0
73422000	STRAFATEN GEM. § 30A BTMG	37	36	97,3	24	24	100,0	-13	-35,1	-12	-33,3	2,7	0	0
7343**	-Bereitstell. Geld/Vermö.	4	4	100,0	4	4	100,0	0	0,0	0	0,0	0,0	0	0
73430000	BEREITST.GELD/VERM-§29(1)NR.1	4	4	100,0	4	4	100,0	0	0,0	0	0,0	0,0	0	0
7344**	-Werbung für BtM	2	2	100,0	0	0	0,0	-2	-100,0	-2	-100,0	-100,0	0	0
73440000	WERBUNG FÜR BTM	2	2	100,0	0	0	0,0	-2	-100,0	-2	-100,0	-100,0	0	0
7345**	-Abgabe pp an Minderjähr.	123	120	97,6	197	189	95,9	74	60,2	69	57,5	-1,7	1	2
73451000	ABG/VERABR/ÜBERL. BTM U18	111	108	97,3	176	169	96,0	65	58,6	61	56,5	-1,3	1	2
73452000	ABG/VERABR/ÜBERL. BTM U18 GE	12	12	100,0	21	20	95,2	9	75,0	8	66,7	-4,8	0	0

Schlüsselzahl der Tat	Straftaten	01. - 12. 2010			01. - 12. 2011			Zu - oder Abnahme der				Häufigkeitszahl		
		bekannt ge- wordene Fälle	auf- geklärte Fälle	Auf- klärung in %	bekannt ge- wordene Fälle	auf- geklärte Fälle	Auf- klärung in %	Straftaten		aufgeklärten Fälle		Auf- klärungs- quoten	Feld 3 Ein- wohner 10744921	Feld 6 Ein- wohner 10753880
								Anzahl	in %	Anzahl	in %			
1	2	3	4	5	6	7	8	9	10	11	12	13	14	15
7346**	-Verurs. Tode d. Abgabe	4	4	100,0	3	3	100,0	-1	-25,0	-1	-25,0	0,0	0	0
73460000	LEICHTF VERURS. TOD D.ABG. BT	4	4	100,0	3	3	100,0	-1	-25,0	-1	-25,0	0,0	0	0
7347**	-ill. Verschr./Verabr.Arzt	10	10	100,0	18	18	100,0	8	80,0	8	80,0	0,0	0	0
73470000	ILL. VERSCHR/VERABR. BTM ARZ	10	10	100,0	18	18	100,0	8	80,0	8	80,0	0,0	0	0
7348**	ill. Ha/Her/Abg/Bes BTM ngM	1601	1561	97,5	1577	1536	97,4	-24	-1,5	-25	-1,6	-0,1	15	15
73481*	ill. Abg/Bes BTM ngM insgesamt	173	169	97,7	169	159	94,1	-4	-2,3	-10	-5,9	-3,6	2	2
73481100	ILL. ABG/BES NGM HEROIN	22	21	95,5	12	12	100,0	-10	-45,5	-9	-42,9	4,5	0	0
73481200	ILL. ABG/BES NGM KOKAIN/CRAC	27	27	100,0	31	31	100,0	4	14,8	4	14,8	0,0	0	0
73481300	ILL. ABG/BES NGM LSD	0	0	0,0	1	1	100,0	1	0,0	1	0,0	100,0	0	0
73481400	ILL. ABG/BES NGM AMPH./METH.	23	23	100,0	21	21	100,0	-2	-8,7	-2	-8,7	0,0	0	0
73481500	ILL. ABG/BES NGM ECSTASY	7	6	85,7	5	5	100,0	-2	-28,6	-1	-16,7	14,3	0	0
73481800	ILL. ABG/BES NGM CANNABIS	84	82	97,6	85	78	91,8	1	1,2	-4	-4,9	-5,8	1	1
73481900	ILL. ABG/BES NGM SONST. BTM	10	10	100,0	14	11	78,6	4	40,0	1	10,0	-21,4	0	0
73482*	ill. Handel BTM ngM insgesamt	1369	1337	97,7	1332	1308	98,2	-37	-2,7	-29	-2,2	0,5	13	12
73482100	ILL. HANDEL - NGM HEROIN	220	215	97,7	182	181	99,5	-38	-17,3	-34	-15,8	1,8	2	2
73482200	ILL. HANDEL - NGM KOKAIN/CRAC	295	285	96,6	254	246	96,9	-41	-13,9	-39	-13,7	0,3	3	2
73482300	ILL. HANDEL - NGM LSD	3	3	100,0	3	3	100,0	0	0,0	0	0,0	0,0	0	0
73482400	ILL. HANDEL - NGM AMPH./METH.	195	192	98,5	214	211	98,6	19	9,7	19	9,9	0,1	2	2
73482500	ILL. HANDEL - NGM ECSTASY	30	28	93,3	27	27	100,0	-3	-10,0	-1	-3,6	6,7	0	0
73482800	ILL. HANDEL - NGM CANNABIS	603	595	98,7	628	616	98,1	25	4,1	21	3,5	-0,6	6	6
73482900	ILL. HANDEL - NGM SONST. BTM	23	19	82,6	24	24	100,0	1	4,3	5	26,3	17,4	0	0
73484*	ill. Herst. BTM ngM insgesamt	59	55	93,2	76	69	90,8	17	28,8	14	25,5	-2,4	1	1
73484200	ILL. HERST. - NGM KOKAIN/CRAC	1	1	100,0	0	0	0,0	-1	-100,0	-1	-100,0	-100,0	0	0
73484400	ILL. HERST. - NGM AMPH./METH.	2	2	100,0	2	2	100,0	0	0,0	0	0,0	0,0	0	0
73484500	ILL. HERST. - NGM ECSTASY	0	0	0,0	1	1	100,0	1	0,0	1	0,0	100,0	0	0
73484800	ILL. HERST. - NGM CANNABIS	54	50	92,6	71	65	91,5	17	31,5	15	30,0	-1,1	1	1
73484900	ILL. HERST. - NGM SONST. BTM	2	2	100,0	2	1	50,0	0	0,0	-1	-50,0	-50,0	0	0
7400**	- ST Nebenges. Umweltsektor	757	437	57,7	748	424	56,7	-9	-1,2	-13	-3,0	-1,0	7	7
7400##	Sonst. straf. NG Umweltsektor	31	27	87,1	25	21	84,0	-6	-19,4	-6	-22,2	-3,1	0	0
74000200	HUNDEVERBRINGUNGSEINFUHR	12	12	100,0	13	13	100,0	1	8,3	1	8,3	0,0	0	0
74000300	HEILPRAKTIKERGESETZ	10	10	100,0	2	2	100,0	-8	-80,0	-8	-80,0	0,0	0	0
74007900	SONST. STRAF. NG UMWELTSEK	9	5	55,6	10	6	60,0	1	11,1	1	20,0	4,4	0	0
7410**	- Chemikaliengesetz	70	69	98,6	39	38	97,4	-31	-44,3	-31	-44,9	-1,2	1	0
74100100	CHEM.G I.V.M GEFÄHRSTOFFVO	67	66	98,5	31	30	96,8	-36	-53,7	-36	-54,5	-1,7	1	0
74107900	CHEMIKALIENGESETZ - SONST. S	3	3	100,0	8	8	100,0	5	166,7	5	166,7	0,0	0	0
7420**	- Infektions-G/Geschl-G pp	8	8	100,0	4	4	100,0	-4	-50,0	-4	-50,0	0,0	0	0
74201000	INFEKTIONSSCHUTZGESETZ	2	2	100,0	1	1	100,0	-1	-50,0	-1	-50,0	0,0	0	0
74202000	TIERSEUCHENGESETZ	6	6	100,0	3	3	100,0	-3	-50,0	-3	-50,0	0,0	0	0

Schlüsselzahl der Tat	Straftaten	01. - 12. 2010			01. - 12. 2011			Zu - oder Abnahme der Straftaten aufgeklärten Fälle				Häufigkeitszahl		
		bekannt ge- wordene Fälle	auf- geklärte Fälle	Auf- klärung in %	bekannt ge- wordene Fälle	auf- geklärte Fälle	Auf- klärung in %	Anzahl	in %	Anzahl	in %	Auf- klärungs- quoten	Feld 3 Ein- wohner	Feld 6 Ein- wohner
		3	4	5	6	7	8	9	10	11	12	13	10744921	10753880
1	2	3	4	5	6	7	8	9	10	11	12	13	14	15
7430**	- Natur-/Tierschutz-G pp	648	333	51,4	680	361	53,1	32	4,9	28	8,4	1,7	6	6
74301000	BUNDESNATURSCHUTZGESETZ	44	25	56,8	24	19	79,2	-20	-45,5	-6	-24,0	22,4	0	0
74302000	TIERSCHUTZGESETZ	597	304	50,9	655	342	52,2	58	9,7	38	12,5	1,3	6	6
74303000	BUNDESJAGDGESETZ	6	3	50,0	1	0	0,0	-5	-83,3	-3	-100,0	-50,0	0	0
74304000	PFLANZENSCHUTZGESETZ	1	1	100,0	0	0	0,0	-1	-100,0	-1	-100,0	-100,0	0	0
890000	Straft. ges. o. AuslG/AsylVfG	564808	335449	59,4	575689	334699	58,1	10881	1,9	-750	-0,2	-1,3	5257	5353
891000	Rauschgiftkriminalität	24441	23414	95,8	27053	25849	95,5	2612	10,7	2435	10,4	-0,3	227	252
89101000	RGK: Besitz/Erwerb	17159	16634	96,9	19430	18737	96,4	2271	13,2	2103	12,6	-0,5	160	181
89102000	RGK: Handelsdelikte	6013	5734	95,4	5884	5648	96,0	-129	-2,1	-86	-1,5	0,6	56	55
89103000	RGK: qualifizierte RGD	1601	1561	97,5	1577	1536	97,4	-24	-1,5	-25	-1,6	-0,1	15	15
89104000	RGK: qualifizierte Handelsd.	1369	1337	97,7	1332	1308	98,2	-37	-2,7	-29	-2,2	0,5	13	12
891100	- direkte Beschaffungskrimi.	499	374	74,9	850	699	82,2	351	70,3	325	86,9	7,3	5	8
892000	Gewaltkriminalität	19087	15096	79,1	18929	14839	78,4	-158	-0,8	-257	-1,7	-0,7	178	176
893000	Wirtschaftskriminalität	13567	13118	96,7	12447	11957	96,1	-1120	-8,3	-1161	-8,9	-0,6	126	116
893100	- bei Betrugsdelikten	9070	8791	96,9	7295	7004	96,0	-1775	-19,6	-1787	-20,3	-0,9	84	68
893200	- Insolvenzstraftaten	1614	1609	99,7	1832	1832	100,0	218	13,5	223	13,9	0,3	15	17
893300	- im Anlage- u.Finanzbereich	3897	3862	99,1	1208	1182	97,8	-2689	-69,0	-2680	-69,4	-1,3	36	11
893400	- Wettbewerbsdelikte	239	207	86,6	205	182	88,8	-34	-14,2	-25	-12,1	2,2	2	2
893500	- i.Z.m. Arbeitsverhältnissen	1202	1201	99,9	1343	1341	99,9	141	11,7	140	11,7	0,0	11	12
893600	- Betrug/Untr. Kapitalanlagen	3814	3796	99,5	1122	1102	98,2	-2692	-70,6	-2694	-71,0	-1,3	35	10
895000	Menschenhandel insgesamt	42	36	85,7	56	48	85,7	14	33,3	12	33,3	0,0	0	1
896000	Jugendschutzdelikte	122	103	84,4	135	118	87,4	13	10,7	15	14,6	3,0	1	1
897000	Computerkriminalität	9755	3834	39,3	9048	3264	36,1	-707	-7,2	-570	-14,9	-3,2	91	84
898000	Umweltkriminalität	3161	2321	73,4	3303	2407	72,9	142	4,5	86	3,7	-0,5	29	31
898100	Umweltstraf. 29. Absch. StGB	1123	773	68,8	1164	754	64,8	41	3,7	-19	-2,5	-4,0	10	11
898200	Sonst. ST. StGB Umweltrelev.	325	199	61,2	278	169	60,8	-47	-14,5	-30	-15,1	-0,4	3	3
898300	Umweltstraf. strafrechtl. NG	1713	1349	78,8	1861	1484	79,7	148	8,6	135	10,0	0,9	16	17
899000	Straßenkriminalität	107297	19290	18,0	115045	19382	16,8	7748	7,2	92	0,5	-1,2	999	1070
899100	- Straßenraub	1514	706	46,6	1680	739	44,0	166	11,0	33	4,7	-2,6	14	16
899200	- Straßendiebstahl	61498	7248	11,8	65889	7531	11,4	4391	7,1	283	3,9	-0,4	572	613
899500	- Sachbeschädigung Graffiti	10665	1966	18,4	9869	1920	19,5	-796	-7,5	-46	-2,3	1,1	99	92